淵鑑類函

卷七之卷十

032.2
E74
Tb

予類書
5

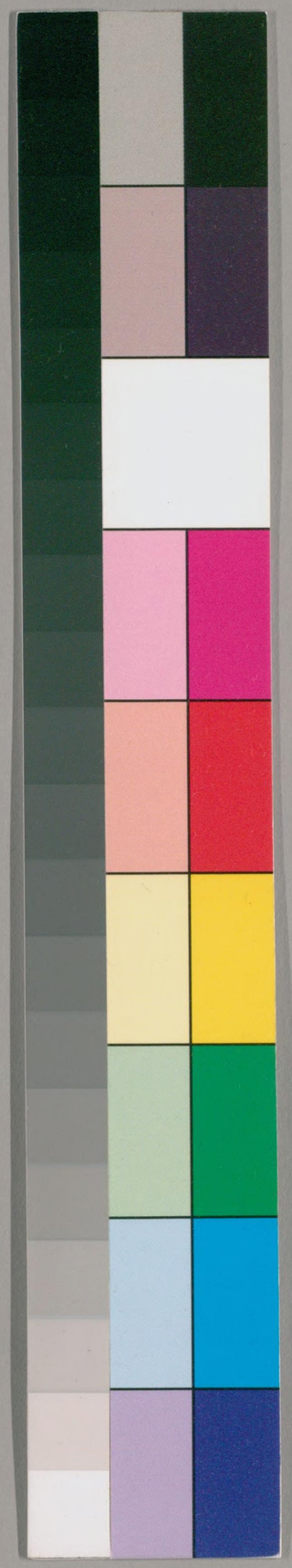

国立国会図書館　タイトル『淵鑑類函450巻目4巻』 請求記号 032.2-E74Tb

ガラス使用

子類
分

国立国会図書館　タイトル『淵鑑類函450巻目4巻』　請求記号 032.2-E74Tb

ガラス使用

032.2
E74
Tb

東亞研究所藏書之印

~~64405~~

淵鑑類函卷七

天部七 雨

雨一

增 釋名曰雨羽也如鳥羽動則散 **原** 又曰雨水從雲下也雨輔也言輔時生養也 **增** 說文曰零徐雨也霹音斯小雨裁落也霝一林本反霖雨也南陽名霖雨曰霢霂音酸小雨也霺子廉反微雨也霫音資雨聲也溟小雨也澍時雨也滑子八反雨下也 易曰雲行雨施品物流形 又曰匪寇婚媾往遇雨則吉 又曰密雲不雨自我西郊 又曰雨以潤之 尚書曰納於大麓烈風雷雨弗迷

98938 ~~98948~~

国立国会図書館 タイトル『淵鑑類函450巻目4巻』 請求記号 032.2-E74Tb
ガラス使用

又曰若歲大旱用汝作霖雨 原 又洪範曰休徵曰肅時雨若 注云休美也肅敬也若順也君行敬則時雨從之 增 毛詩曰習習谷風以陰以雨 原 又曰有淒萋萋興雨祁祁雨我公田遂及我私 又曰朝隮于西崇朝其雨 增 又曰靈雨既零 又曰以祈甘雨以介我穆黍以穀我士女 禮記曰土潤溽暑大雨時行 又月令曰仲春之月始雨水孟春行夏令則雨水不時行秋令則暴雨忽至行冬令則水潦爲敗季春行夏令則時雨不降行秋令則淫雨早降 又曰時雨將降下水上騰 又曰立夏命有司祀雨師 又曰孟夏行秋令則苦雨數來 又曰六月中氣後五日大雨時行 又曰仲秋行春令則秋雨不降 又曰仲冬行秋令則天時雨汁瓜瓠不成 又曰疾風迅雷甚雨則必變 原 左傳曰如百穀仰膏雨焉 增 公羊傳曰觸石而出膚寸而合不崇朝而遍於天下者惟太山雲雨 穀梁傳曰春正月不雨者勤雨也夏四月不雨者閔雨也六月雨者喜雨也 爾雅曰甘雨時降萬民以嘉謂之醴泉 原 又曰小雨曰霢霂雨三日已上曰霖久雨曰霪暴雨曰凍雨時雨曰澍雨與雪雜下曰霰 增 易稽覽圖曰降陰爲雨降陰之雨潤而不破塊 原 京房易候曰太平之時十日一雨

国立国会図書館　タイトル『淵鑑類函450巻目4巻』　請求記号 032.2-E74Tb　ガラス使用

凡歲三十六雨此休徵時若之應　尚書大傳曰天久無烈風淫雨意中國有聖人乎（淫雨謂之霖）

者輔時生養均遍故謂之雨　增禮統曰雨即雨　禮斗威儀曰君乘金而王其政象平則喜雨時至　原春秋說題辭曰一歲三十六雨天地之氣宣十日小雨應天文十五日大雨以斗運也　增又曰陽制陰故水爲雨　又曰陰陽之氣上薄爲雨　春秋漢含孳曰穴藏先知雨陰曀未集魚已喻（音奄口）動聲儀曰焦明（水鳥）至爲雨備　廣雅曰雨師謂之屏翳　埤雅曰鳩陰則屏逐其婦晴則呼之語曰天將雨鳩

逐婦　漢書曰秋雨連月渠竇生魚　晉書曰梁州十旬雨魚麥爲蛾飛　原廣成子謂黃帝曰雲不待族而雨　老子曰驟雨不終日　莊子曰時雨降矣而猶浸灌不亦勞乎　增又曰雨者爲雲乎　文子曰若與俗處猶之逃雨也無向而不濡　原管子曰春秋察五政一曰論幼孤赦有罪二曰賦爵列授祿位三曰修溝洫復亡人四曰治封疆正阡陌五曰無殺麑麋無絕華蔕五政順時春雨乃來　增又曰冬作土功發地藏則夏多暴雨秋霖不止　抱朴子曰軍始發大風甚雨起于後大勝之徵也軍始出雨沾衣者是謂潤兵軍有功

淮南子曰失火遇雨禍中有福　又曰人莫鑑于流雨而鑑于止水者以其靜也　又曰朱鷺浮于波上必大雨　晏子曰四海之雲湊千里之雨至　董子曰太平之時雨不破塊浸莖潤葉而已　楊子法言曰震風凌雨然後知夏屋之帡幪　范子計然曰風爲天氣雨爲地氣風順時而行雨應風而下命曰天氣下地氣上陰陽交通萬物成矣　原論衡曰道至天者祥風起甘雨降雨霽而陰曀者謂之甘雨　增又曰夫風氣雨露本當和適儒者論太平瑞應言其風祥露甘風不鳴條雨不破塊可也言其五日一風十日一雨褒之甚也風雨雖適不能五日十日正如其數　原纂要曰疾雨曰驟雨徐雨曰零雨久雨曰苦雨亦曰愁霖　晉潘尼宋伍緝之並作苦雨賦　後漢應瑒魏文帝晉傅元陸雲胡濟袁豹並作愁霖賦　江東呼爲黃梅雨　增師曠占曰候月知雨多少入月一日二日三日月色赤黃者其月少雨月色青者其月多雨常以五卯日候西北有雲如羣羊者即有雨至矣冬戊巳春辰巳日雨蝗蟲食禾稼立春日雨傷五木立秋日雨害五穀常以戊巳日日入時出時欲雨日上有冠雲大者即雨小者少雨　原黃子發相雨書曰當戊

申日候日欲入時上有冠雲不問大小視四方黑者大雨青者小雨 增 天文要集曰北斗之旁有氣往往而黑狀如禽獸大如皮席不出三日必雨 又曰河有雲黑狀似船若一疋布維河不出十日大雨 又曰辰口守心有水災一曰大雨不可當 又曰斗者不欲雲覆之黑雲覆之大雨 相雨書曰四方斗中俱無雲惟河有三雲相連如浴猶三日必雨 又曰以丙丁辰之日四方無雲惟漢中有者六十日風雨和常以六甲之日平旦清明東向望日始出時日上有雲大小貫日中青者以甲乙雨赤者丙丁雨白者庚辛雨黑者壬癸雨黃

者戊巳日雨六甲日四方雲皆合者即雨以天方雨時視雲有五色黑赤并見者即雹黃白雜者風多雨少青黑雜者雨隨之必滂沛流潦 又曰四方有濯魚雲遊疾者即日雨遊遲者雨少難至 原 山海經曰爲應龍之狀乃得大雨 又曰羽山其上多雨而符陽之山多怪雨雲風之所出也 河圖帝通紀曰雨者天地之施也 風俗通曰元冥雨師也 增 朝野僉載曰夜半天漢中黑氣相逐俗謂黑猪渡河雨候也 荆楚歲時記曰湘東郡新平縣有龍穴天旱人共遏水漬此穴輒雨 又曰春曰榆莢雨夏至前曰梅雨六月曰濯枝雨八

国立国会図書館　タイトル『淵鑑類函450巻目4巻』　請求記号 032.2-E74Tb　ガラス使用

月曰豆花雨　三水小牘曰安定郡有峴陽峰峴上有池若雨則雲起池中若張蓋然故里諺曰峴山張蓋雨滂沱　羅浮山記曰山有龜淵淵有神龜人穢淵即澍雨　武昌記曰城西有石鼓山上有三石鼓鼓鳴必雨

又曰夷陵有陰陽石陰石常潤陽石常燥旱則鞭陰石必雨雨久鞭陽石則止　又曰夏至有梅雨沾衣皆黦　又曰六月有三時雨田家爲甘澤　梁益記曰大小漏天在雅州西北山谷高沈深晦多雨黎縣多風俗謂黎風雅雨　華陽國志曰牂牁郡上當天井故多雨潦　遁甲開山圖曰鄭有不毛山上有無爲之君分布

雲雨於九州之內　續博物志曰關東西風則晴東風則雨關西西風則雨東風則晴　原楚辭曰雷填填兮雨冥冥令飄風先驅使涷雨兮灑塵　又曰皇天淫溢而秋霖兮后土何時而得乾　增蔡邕霖賦曰瞻元雲之晻晻懸長雨之森森　木元虛海賦曰崩雲屑雨浤浤洞洞　左太冲蜀都賦曰潛龍蟠於沮澤應鳴鼓而興雨　張士然曰春雨潤木自葉流根　張協曰雲根臨八極雨足洗四溟　江淹曰愁霖貫秋序　陸衡演連珠曰迅風陵雨不謬晨禽之察　王勃詩曰珠簾暮捲西山雨　杜子美詩曰深夜沈沈動春酌燈前細

国立国会図書館　タイトル『淵鑑類函450巻目4巻』　請求記号 032.2-E74Tb　ガラス使用

雨簷花落　劉威詩曰蓬萊一水通雲氣閶闔千門度雨聲　韓愈詩曰天街小雨潤如酥

雨二

原 尸子曰神農氏治天下欲雨則雨五日爲行雨旬爲穀雨旬五日爲時雨正四時之制萬物咸利故謂之神

增 淮南子曰神農之治天下甘雨時降五穀繁植列子曰赤松子神農氏雨師也　帝王世紀曰黄帝遊洛水上見大魚殺五牲釁天乃甚雨七日七夜魚流始得圖書今河圖是也

原 六韜曰武王伐殷將行之日雨輜重車至軫太公曰此洗濯甲兵也

增 呂氏春秋曰武王伐紂至鮪水使膠鬲候周師問武王曰西伯何時至曰將以甲子日至膠鬲行矣大雨日夜不休武王疾行不輟軍吏諫武王曰吾疾行以救膠鬲之死也搜神記曰武王伐紂至河上雨甚疾雷晦暝揚波于河衆甚懼武王曰余在天下誰敢干志者風波立霽

原 鹽鐵論曰周公太平之時風不鳴條雨不破塊旬而一雨雨必以夜　左傳曰衛大旱卜有事於山川不吉甯莊子曰昔周飢尅殷而年豐今邢無道諸侯無伯天其或者欲使衛討邢乎從之師興而雨雨　家語曰齊有一足之鳥飛公朝下於殿前舒翅而跳齊侯遣使訪孔子

孔子曰此鳥名商羊昔兒童有屈一脚振迅兩臂而跳且謠曰天將大雨商羊鼓舞今齊有之其應將至有水爲災

增 論衡曰孔子出使子路齋雨具有頃天果大雨子路問其故孔子曰昨暮月離于畢後日月復離于畢孔子出子路請齋雨具孔子不聽果無雨子路問其故孔子曰昔日月離其陰故雨昨暮月離其陽故不雨

家語曰孔子將行雨而無蓋門人曰商也有之孔子曰商之爲人也甚悋于財吾聞與人交推其長者違其短者故能久也

原 莊子曰宋景公時大旱三年卜之以人祀乃雨公下堂頓首曰吾所以求雨者爲人今殺人不可將自當之言未卒天大雨方千里何德于天而惠于民也

增 韓子曰荆人伐陳吳救之軍間三十里雨十日夜左史倚相謂子期曰雨十日甲輯雨裂吳人必至宜備之乃爲陣未成而吳人至見荆有戒而反

傅子曰昔者伯牙子遊于泰山之陰逢暴雨止于巖下抱琴而鼓之爲淋雨之音更造崩山之曲每奏鍾期輒窮其趣曰善哉子之聽也

原 戰國策曰魏文侯與虞人期獵是日飲酒樂天雨文侯曰雖樂豈可不一會期哉乃往詳獵

增 又曰齊韓魏共攻燕楚王使景陽將而救之暮舍使左右司馬各營辟地已植表景陽怒曰女

所營者水至皆滅表焉可以舍乃令徙明日大雨山水大出所營者水皆滅表軍吏乃服　幽明錄曰有客詣董仲舒談論微奧仲舒疑之客又云天欲雨仲舒因戲之曰巢居知風穴居知雨卿非狐狸即是老鼠客化爲老狸而去　原東觀漢記曰淳獻王輔善京氏易永平五年少雨上御雲臺自爲卦以周易林卜之其繇曰蟻封穴戶大雨將至以問輔輔對曰蹇艮下坎上艮爲山故爲水山出雲爲雨蟻穴居知雨將至故以蟻爲興居　增又曰王郎起光武自薊東南馳及至南宮遇大風雨而引車入道傍舍馮異抱薪鄧禹爇火光武對竈燎

衣　又曰順帝陽嘉元年立順烈皇后是時自冬至春不雨尊后之日嘉澍沾渥後漢書曰高鳳好學不休其家曝麥令鳳守雞以竿授其手中鳳執竿讀書雨大至不覺執竿如故其妻還見麥流甚以爲怒鳳亦不愧　又曰任文公爲治中從事時大旱白刺史曰五月一日當有大水其變已至不可防救宜令吏人豫爲其備刺史不聽文公獨儲大船百姓或聞頗有爲防者到其日旱烈文公急命促載使白刺史刺史笑之日將中天北雲起須臾大雨至餔時湔水湧起十餘丈突壞廬舍所害數千人　又曰百里嵩字景山爲徐州刺史境遭

旱嵩出巡處甘雨輒澍東海祝其合鄉等三縣父老訴曰人等是公百姓獨不邀降乃迴赴之雨隨車而下

又曰鄭弘爲騶令勤行德化魯國當春大旱五穀不豐騶獨致雨偏歙遷淮陰太守消息徭賦政不煩苛行春大旱隨車致雨

又曰茅容耕于野時與等輩避雨樹下衆皆夷踞相對容獨危坐逾恭郭林宗行見而奇之

原 管輅別傳曰輅遇清河太守時天旱輅曰今夕當雨樹中已有少女微風樹間又有陰鳥和鳴又少男風起衆鳥亂翔其應至矣須臾風雲興元氣四合大雨注傾

益部耆舊傳曰趙瑤爲閬中令遭旱請雨於靈星

應時大雨

楚國先賢傳曰樊英隱于壺山嘗有暴風從西南起英謂學者曰成都市火甚盛因含水西向嗽之乃令記其時日後有從蜀郡來者云是日大火有雲從東起須臾大雨火遂滅

增 邵氏家傳曰邵信臣爲少府南陽遭火熱數萬人信臣時在丞相匡衡坐心動含酒東向嗽之遭火處見雲西北來冥晦大雨以滅火雨酒香

魏志曰曹眞伐蜀從子午道南入諸軍或從斜谷道入會大霖雨四十餘日棧道斷絕詔眞還志曰劉基字敬輿繇子也姿容美好孫權愛敬之權大暑時嘗於船中宴飲於樓船上值雷雨權以蓋自覆又

命覆基餘人不得也其見待如此　晉書云詔以王雅爲太子太傅將拜遇雨請以繖入王珣不許因冒雨拜

齊書曰苟金龍爲梓潼太守帶關城戍主梁人攻圍會金龍病妻劉率勵扼戰百有餘日井在城外尋爲賊陷城中絶水劉集衆告天俄而澍雨劉命出公私布絹及至衣服懸之城中絞而取水所有雜器悉儲之於是人心益固梁人退宣武嘉之官其子　陳書曰梁大同中嘗驟雨殿前往往有雜色寶珠梁武帝觀之甚有喜色虞寄因上瑞雨頌帝謂寄兄荔曰此頌典裁清拔卿家之士龍也　南史曰王惠常臨曲水風雨暴至坐者皆馳散惠徐起不異常日不以霑霈而改　魏書曰裴粲曾詣清河王懌下車始進便屬暴雨粲容步舒雅不以沾濡改節懌乃令人持蓋覆之歎謂左右曰何代無奇人　窮神祕苑曰元魏時盧汾嘗叩樹有一女子衣青出引汾入見廳堂題曰審雨堂乃古槐中蟻穴　金陵志曰陳後主泛舟樂遊於河忽遇雨浮漚生宮人指浮漚曰滿河珍珠因名其河爲珍珠河　眞誥曰張元伯其職主水蓋雨官也　元怪錄曰李靖微時嘗射獵靈山中暮投宿一巨宅有老婦延之中夜叩門甚急婦人曰此非人世乃龍宮也

今天符命行雨二子俱出欲奉煩頃刻何如遂命韝青騶取雨器戒曰馬躍嘶鳴取水一滴滴馬駿上謹勿多也既而見所瓶邨連下二十滴既歸老婦泣曰此一滴乃地上一尺雨也此邨夜半平地水深二丈豈復有人妾已受譴矣　大唐新語曰貞觀末房元齡避位居第時天旱太宗將幸芙蓉園以觀風俗元齡聞之戒其子曰鑾輿必當見幸亟使掃洒兼備饌具有頃太宗果先幸其第便載入宮其夕大雨咸以爲優賢之應　舊唐書會要曰谷那律常從太宗出獵途中遇雨上問油衣若爲不得漏那律曰能以瓦爲之必不漏矣意欲太宗

不爲畋獵太宗悅賜帛二百段　唐書曰裴行儉高宗時爲定襄道大總管討突厥大軍次單于北暮已立營壍壕既周行儉更命徙營高岡吏白士安堵不可擾不聽促徙之比夜風雨暴至前占營所水深丈餘衆莫不驗歎問何以知之行儉曰自今第如我節制毋問我所以知也　舊五行志曰景龍中洛下霖雨百餘日宰相不能調陰陽乃閉坊市北門卒無効霑溢益甚人歌云禮賢不解開東閣燮理惟能閉北門時駕車者苦甚汚街中言曰宰相不能調陰陽致茲恒雨令我汚行會中書令楊再思過謂之曰於理則然亦卿牛劣耳　異聞

錄曰儀鳳中劉毅於涇陽見婦人牧羊道畔怪而問之曰洞庭龍君小女也問牧羊何用曰非羊也雨工也雷霆之類也毅後配此女開元中猶在開元遺事曰蘇頲有一錦紋花石鏤爲筆架置於硯席間每天欲雨即津出如汗逡巡而雨頲以此爲雨候舊唐書曰顏眞卿開元中爲監察御史使河隴時五原有冤獄久不決眞卿至立辨之天方旱獄決乃雨郡人呼爲御史雨唐年小錄曰泗州門監王忠政云開成中死十二日復活始見一人碧衣赤幘引臂登雲曰天召汝行雨隸於左落隊其左右落隊各有五方甲馬簇於雲頭俯向下

重樓深室囊櫃之內纖細悉見更異者見米粒長數尺凡兩隊而一隊於小項瓶子貯人間水一隊所貯如馬牙硝末謂之乾雨雨皆在前風車爲殿北夢瑣言曰孔極侍郎爲補遺時嘗朝回值雨而無雨備乃於人家簷廡下避之過食時雨益甚其家乃延入廳事有一叟出迎甚恭酒饌亦甚豐潔極爲謝之且假雨具叟曰某閑居不預人事寒暑風雨未嘗冒也置此欲安施乎令於他處假借以奉之極退而歎嗟若忘宦情語人曰斯大隱者也南唐書曰南唐時關司斂率尤繁商人苦之屬近甸亢旱一日宴於北苑烈祖謂侍臣曰畿甸雨

都城不雨何也得非獄市之間違天意歟申漸高乘談諧進曰雨懼抽稅不敢入京烈祖大笑即下令除一切額外稅信宿之間膏澤告足　明興雜記曰洪武二十五年下度僧令吳僧永隆請焚身以救冒請者罪上勅中書以武士衛其龕至雨花臺出龕望闕拜辭取香辦書風調雨順四字語侍中曰煩語陛下以此香祈雨必驗乃乘炬自焚骸骨不倒異香逼人羣鶴舞於龕頂乃宥三千人誅時大旱上命以所遺香至天禧寺禱雨夜雨大降上嘉曰此眞永隆雨也因御製落魄僧詩以美之永隆乃蘇州尹山寺僧也　又曰明嘉靖壬戌三月二十三日山東德州地方雨魚三日時有詩云魚乃躍于淵何如降自天

雨三

原

離畢　化坎　毛詩云月離於畢俾滂沱矣　周易集林雜占曰占天雨否外卦得陰爲雨得陽不雨其爻發變得坎爲雨得離不雨異化爲坎先風後雨坎化爲巽先雨後風　鸛鳴魚　毛詩曰零雨其濛鸛鳴于垤婦嘆者先知之鸛好雨將雨長鳴而喜也　鄭元注曰將陰則穴處下詳雨一

土龍　石鷰　淮南子曰土龍致雨許慎注曰湯遭旱作土龍以象雲從龍也　湘州記曰零陵有石鷰遇雨則飛止還爲石　濯枝　潤葉　俱詳雨一　荊臺　灌壇　宋玉高唐賦曰楚襄王與宋玉遊於雲夢之臺望高唐之觀上獨有雲氣王問此何氣也玉對曰所謂朝雲也昔者先王嘗遊於高唐願薦枕席王因幸之去辭曰妾在巫山之陽高丘之岨朝爲行雲暮爲行雨朝朝暮暮陽臺之下

之下杜預注左傳曰荊亦楚也博物志曰太公爲灌壇令文王夢見婦人哭當道問其故曰吾太山神女嫁爲西海婦吾行必以暴雨灌壇令當吾道不敢以疾風暴雨過也夢覺召太公語焉三日果疾風暴雨過

含水噀酒 上詳雨二 葛洪神仙傳曰樂巴者蜀郡人也徵入爲尚書正朝大會樂巴得酒不飲面西南噀之有司奏巳大不敬詔問巴巴謝曰臣本縣都市失火臣故噀酒爲雨滅火非敢不敬蟻

封龍穴 上詳雨二下詳雨一 **積薪環艾** 謝承後漢書曰戴封字平仲遷西華令其年大旱禱請不獲乃積薪坐其上以自焚火起而大雨遠邇歎服遷中山令范曄後漢書曰諒輔仕郡爲五官掾請雨聚艾茅以自環構火將自焚須臾大雨如澍詳祈雨

禱林暴野 淮南子曰湯時九年旱以禱於桑林而四海之雲湊千里之雨至晏子曰齊景公時旱欲祀靈山晏子曰山固以石爲身草木爲髮天苟不雨髮焦身熱久旱獨不欲雨乎君避殿暴露其當雨公出野暴露天果大雨

伐紂討邪 俱詳雨一 **十夜九旬** 上詳雨二下見傳元惠雨賦 **石牛**

畢天雨洪注洗牛背泥盡即晴南子曰董仲舒請雨秋用桐木魚 淮

商羊舞 **黑蜧躍** 上詳雨一 淮南子曰黑蜧神蛇潛淵而居將雨則躍蜧音麗

洗兵潤兵 **流粟流麥** 洗兵詳雨二 抱朴子曰出兵甚雨大勝之象軍行雨沾衣是潤兵也其軍有喜鄒子曰朱買臣孜孜修學不覺雨之流粟流麥詳雨二

增藥水

醴泉 荊楚歲時記云十月天時和暖似春故曰小春此月內一雨謂之液雨百蟲飲此而藏蟄俗呼爲藥水下詳雨一 **三時六月** 上詳雨一 左傳魯僖公三年六月雨云者喜雨也

榆莢豆花 俱詳雨一 **散絲垂布** 古詩騰雲似洒煙密雨如散絲錢昭度詩酒樓人散雨千絲僧可增驟雨詩云掣電引狂雷晝天忽成暮萬里瀉銀河四簷垂瀑布

持蓋墊巾 上詳雨二後漢書云郭林宗於陳梁間遇雨巾墊一角時人乃效折角巾其見慕如此

馳馬牧羊 神異記云西海上有

人乘白馬朱驪白衣元冠從十二童子馳馬如飛名曰河伯使者所至之國雨水滂沱

下詳雨二

雨

珠鳴鼓上詳雨二下詳雨一　打葉灌枝詩話王禹錫賀知縣春雨詩云打葉灌枝

雨拳隨手重吹涼風口逐人來下詳雨一　生穀仰膏詩既沾足生我百穀下詳

雨一

閉南門禱西宮史記云董仲舒為江都王相以春秋災異之變推陰陽所以錯行故求雨閉諸陽縱諸陰其止雨反是按閉陽縱陰謂如閉南門毋舉火開北門水洒人之類也宋仁宗慶曆間京師久旱羣臣請帝親禱於郊帝曰太史言月二日當雨今將以旦日出禱王素曰臣非太史然度是日必不雨帝問其故素曰陛下知旦日雨而禱之不誠不可動天帝竦然詔明日特詣西太乙宮禱雨命素寘從此日甚熾埃氛翳空車駕還未薄城天大雷電而雨

玉女披衣雷君出裴王采安城記云萍鄉西城津有玉女岡天當雨輒先湧五色雲氣于石間俗謂之玉女披衣段成式詩不願石郎戴笠難甘玉女披衣言雨多也易林變占云雷君出裴隱隱西行霖雨不止流為江河

峴山張蓋紋石出津上詳雨一下詳雨二　祠女郎魂滅大官膳昌黎詩乞雨女郎魂魄鼠叫神降越巫言旱氣期銷蕩陰官想駿奔行看五馬入蕭颯已隨軒東坡詩湯帝咨嗟徵六事漢庭災異劾三公聖朝罪己恩寬大時雨愆期旱蘊隆東海得無冤死婦南陽疑有臥雲龍傳聞已滅大官膳肉食諸公盍奏功

器上龍狀潭中虎頭雜俎云唐開元中天旱明皇令僧一行祈雨一行言當得一器上有龍狀方可致雨上令于內庫徧觀之皆言不類數日後指一古鏡鼻盤龍喜曰此有眞龍矣乃持入道場一夕而雨

通天旱置虎頭于潭中可致雲雨

雨四

原制陽春秋潛潭巴云陽制於陰故水為雨

作解易云雷雨作解

若濡傳曰道若濡如晦風雨如晦

露服諸侯朝天子雨露服失容則止

沈竈潘岳賦云臼竈為之沈溺

器用爲之浮漂 決溝 應璩詩云溝瀆皆決溢 止巖 詳雨一 倒井 晉傅元詩 潤礎 苦雨詩云水鸛巢曾甍山雲潤柱礎 社公 俗說社公不食舊水故近社必有雨也 神女 詳雨二 膏黍苗 芃芃黍苗陰雨膏之 害粢盛 天作淫雨害于粢盛 益霢霂 益之以霢霂既優既渥既霑既足生我百穀 流縱橫 曹植贈白馬王彪詩云陳雨泥我塗流潦浩縱橫 用作霖 詳雨一 走逃雨 文子曰若與俗處猶走而逃雨無走不濡濕也 近壬子 管輅曰今夕當雨傳曰近壬子日位滿星中已有水氣食頃至也 禁丙丁 俗說久雨不晴禁丙丁乃得晴 山川出雲 禮記云清明在躬氣志如神嗜慾將至有開必先天降時雨山川出雲 石穴應雲 南徐州記云剡縣有石穴高丈餘容數人天將雨雲輒羣行從南來映山山亦出雲應之即大雨 聲如吹角 武昌記曰武昌有龍山如欲陰雨其上有聲如吹角 氣如覆船 京房易飛候曰黑氣如覆船於日下立雨 龍蟠興雨 蜀都賦云潛龍蟠於沮澤應鳴鼓而

興雨 丹山霧如煙 宜都記云郡西北有丹山霧起如煙再朝必雨 廬山氣如馬 廬山記云天將雨山氣如車馬 昆陽禱石泉 荊州圖記云昆陽界有栢枝山石泉名雨穴請禱必雨 臨賀祭石人 荊州記云臨賀界有卧石似人而色青黃隱起此鄉若旱祭之即雨

增 崇朝 詩云崇朝其雨 貫秋 古詩愁霖貫秋序 豐注 大雨也 潢潦 雨水流于地者 修霤 高簷之滴水也 豐澤 時雨也昊天降豐澤 甘霤 甘雨也凡水下流曰霤 陰祇 雲雨師也陰祇濛霧于其裏 隟漏 屋漏水也 紛射 謂潦波湧而橫流也 麗雨 春時花雨也 麥雨 麥雨交新溜以上俱六朝 白雨 白雨映寒山 翻盆 雨勢之暴 伏雨 闌珊之風沈伏之雨言其風雨之不已也以上俱唐詩 元液 韻府云雨也至誠而元液被 迎龍 李約詩云桑條無葉土生煙簫鼓迎龍水廟前 燋卷 杜詩皇天降德澤燋卷有生意 如膏 春雨如膏 添柳 韓詩雨多添柳耳 神漿 雨者神漿

国立国会図書館 タイトル『淵鑑類函450巻目4巻』 請求記号 032.2-E74Tb ガラス使用

可挹露滴盧師道云其雨濛濛似露委草則滴瀝瀝織垂絲天漏古詩地近漏天終日雨

化爲蟲述異記云荊州久雨粟化爲蟲麥化爲蛾述異記云晉永嘉中梁州雨十旬麥化爲蛾飛劉城奏鼓述異記云廬山有康王谷北嶺有一城號爲劉城天每欲雨輒聞有奏簫笳角之聲邨人以爲候

喜雨亭蘇東坡亭以雨名志喜也 栗

棧道淋鈴明皇雜錄云上初入斜谷屬霖雨上悼念貴妃因采其聲爲雨淋鈴曲以寄恨

雨五

原詩魏曹植喜雨詩曰天覆何彌廣苞育此羣生棄之必憔悴惠之則滋榮慶雲從北來鬱述西南征時雨中夜降長雷周我庭嘉種獲膏壤登秋必有成 魏阮瑀

苦雨詩曰苦雨滋元冬引日彌且長丹墀自殲殪深樹猶霑裳客行易感悴我心摧以傷登臺望江沔陽侯沛洋洋 晉張載霖雨詩曰霖雨餘旬朔濛昧日夜隆何以解愁懷置酒招親類悲歌結流風逸響廻秋氣 晉張協苦雨詩曰黑蜧躍重淵商羊舞野庭飛廉映南箕豐隆迎騑屏雲根臨八極雨足洒四溟淋瀝過二旬散漫亞九齡階下伏泉湧堂上水苔生尺燼重尋桂紅粒貴瑤瓊 晉傅元詩曰徂暑未一旬重陰翳朝霞厥初月離畢積日遂滂沱屯雲結不解長溜周四阿霖雨如倒井黃潦起洪波湍深激牆隅門庭若決河炊爨不復

舉竈中生蛙蝦　宋謝莊喜雨詩曰燕起知風舞礎潤識雲流洌泉承夜湛零雨望晨浮合穎行盛茂分穗方盈疇　宋謝惠連喜雨詩曰朱明振炎氣溽暑扇温飈羨彼明月輝離畢經中宵思此西郊雲既雨盈崇朝上天愍憔悴商羊自吟謠　宋鮑照喜雨詩曰營社達羣陰屯宮掩積陽族雲飛泉室震風沈羽鄉升霧浹地維傾潤瀉天潢彌木抽翠條炎卉耀朱芳闢市欣九賦京廩開萬箱　齊謝朓觀雨詩曰朔風吹飛雨蕭條江上來既洒百常觀復集九成臺空濛如薄霧散漫似輕埃

梁簡文帝賦得入階雨詩曰細雨階前入洒砌復沾帷漬花枝覺重溼鳥翻還遲儻令斜日照併欲似遊絲

梁孝元帝詠細雨詩曰風輕不動葉雨細未霑衣入樓如霧上拂馬似塵飛　梁沈約見庭雨應詔詩曰出空寧可圖入庭倍難賦非煙復非雲如絲復如霧霢霂裁欲垂霏微不能注雖無千金質聊爲一辰趣　梁劉苞望夕雨詩曰崇朝遘行雨薄晚屯密雲緣堦起素沫竟水散圓文河柳低未舉山桃落已芬清樽久不薦淹留遂待君　梁虞騫擬雨詩曰清風送涼氣薄暮蕩炎氛虹照漣漪水電出嵯峨雲落暉散長足細雨織斜文

梁劉孝綽秋雨卧疾詩曰賈君徭役少潘生民務稀

舉竈中生蛙蝦　宋謝莊喜雨詩曰燕起知風舞礎潤
識雲流冽泉承夜湛零雨望晨浮合穎行盛茂分穗方
盈疇　宋謝惠連喜雨詩曰朱明振炎氣溽暑扇温飈
羨彼明月輝離畢經中宵思此西郊雲既雨盈崇朝上
天愍憔悴商羊自吟謠　宋鮑照喜雨詩曰營社達羣
[illegible]屯宮掩責陽疾雲飛泉室震風沈羽鄉升霧浹地維
[illegible]欣九賦京
[illegible]蕭條江上
[illegible]漫似輕埃
[illegible]洒砌復沾

刘長威　又望雨　庾肩吾
周庾信　又喜雨

裁欲垂霏微不能注雖無千金質聊爲一辰趣　梁劉
苞望夕雨詩曰崇朝遘行雨薄晚屯密雲緣堦起素沫
竟水散圓文河柳低未舉山桃落已芬清樽久不薦淹
留遂待君　梁虞騫擬雨詩曰清風送凉氣薄暮蕩炎
氛虹照漣漪水電出嵯峨雲落暉散長足細雨織斜文
梁劉孝綽秋雨卧疾詩曰賈君徭役少潘生民務稀

及此同多暇高卧掩重闈寂寂榆桑晚滂洏曀不晞電隙時光帳風簾乍扣扉　梁劉孝威和皇太子春林晚雨詩曰雲樹交爲密雨日共成虹雷舒長男氣枝搖少女風葉珠垂滴水檐繩下溜空蝶濡飛不颺花沾色更紅明離信養德能事畢春宮誰堪偶鳳吹唯有浮丘公

又望雨詩曰清陰蕩暄濁飛雨入堦廊瞻空亂無緒望露耿成行交枝含晚潤雜葉帶新光浮芥離還聚泫漚滅復張浴禽漂落毳亂荇散餘香寄言楚臺客雄風詎獨涼　梁庾肩吾從駕喜雨詩曰東岳浮樽桂東皇事浴蘭赦詔還京兆歸神出灌壇溼風含酒氣陰雲助麥寒興農欣受職治粟喜當官復此隨車雨民知天可安　梁朱超對雨詩曰當夏苦炎埃習靜對花臺落照依山盡浮涼帶雨來重雲吐飛電高棟響行雷洒樹輕花發滴沿細萍開泛沫縈堦草奔流起砌苔　北齊劉逖對雨有懷詩曰重輪宵犯畢行雨旦浮空細落疑含霧斜飛覺帶風溼槐仍足綠沾桃更上紅無由似元豹縱意坐山中　周庾信和趙王喜雨詩曰元冕臨日谷封蟻對雲臺投壺欲起電倚杖稍驚雷白沙如濕粉蓮花類洗杯驚鳥灑翼度濕鴈斷行來浮橋七星起高堰六門開厥田終上上原野自莓莓　又喜雨詩曰離光

及此同多暇高卧掩重闈寂寂榆桑晚滂沲曀不晞電
隙時光帳風簾乍扣扉　梁劉孝威和皇太子春林晚
雨詩曰雲樹交爲密雨日共成虹雷舒長男氣枝搖少
女風葉珠垂滴水檐繩下溜空蝶濡飛不颺花沾色更
紅明離信養德能事畢春宮誰堪偶鳳吹唯有浮丘公
又望雨詩曰青陰蕩宣蜀飛雨入皆邪誓空亂無緒
離還聚沿
臺客雄風
樽桂東皇
氣陰雲助

宋謝莊　宋鮑照　齊謝朓
梁簡文　刘苞　虞騫

逖對雨有懷詩曰重輪宵犯畢行雨旦浮空細落疑含
霧斜飛覺帶風溼槐仍足綠沾桃更上紅無由似元豹
縱意坐山中　周庾信和趙王喜雨詩曰元霓臨日谷
封蟻對雲臺投壺欲起電倚杖稍驚雷白沙如濕粉蓮
花類洗杯驚鳥灑翼度濕鴈斷行來浮橋七星起高堰
六門開厥田終上上原野自莓莓　又喜雨詩曰離光
民知天可
花臺落照
雷洒樹輕
北齊劉

初繞電震氣始成雷雲逐魚鱗起渠隨龍骨開崩沙雜
水去臥樹擁槎來嘉苗雙合穎孰稻再含胎　又對雨
詩曰繁雲猶暗嶺積雨未開庭堦含侵角路鏤滿溜疏
萍溼楊生細椹爛草變初螢徒勞看封蟻無事祀靈星
陳陰鏗閑居對雨詩曰四溟飛旦雨三徑絶來遊震
位雷聲發離宮電影浮山雲遙似帶林葉近成舟茅簷
下亂滴石竇引環流寄言一高士如何麥不收　又詩
曰蘋藻降靈祇聰明諒在斯觸石朝雲起從星夜月離
八川奔巨壑萬頃溢澄陂綠野含膏潤青山帶濯枝嘉
禾方合穎秀麥已分岐寄語紛綸學持竿詎必知　陳

張正見賦新題梅林輕雨應教詩曰梅樹耿長虹芳林
散輕雨蜀郡隨仙去陽臺帶雲聚飄花更濯枝潤石還
侵柱詎得零陵燕隨風時共舞　唐太宗詠雨詩曰和
風吹綠野梅雨洒芳田新流添舊澗宿霧足朝煙鴈溼
行無次花沾色更鮮對此欣登歲披襟弄五絃　增明

皇詠雨詩曰罩雲飄遠岫噴雨泛長河低飛昏嶺腹斜
足洒巖阿泫叢珠締葉起溜鏡圓波濛柳添絲密含吹
織空羅　原　諸葛潁賦得微雨東來應教詩曰微雨闇
東峰散漫洒長松澗滿新流濁山分積翠濃風起還吹
鷰雲來本送龍登年隨玉燭名山定可封　虞世南發

初繞電震氣始成雷雲逐魚鱗起渠隨龍骨開崩沙雜
水去卧樹擁槎來嘉苗雙合穎熟稻再含胎　又對雨
詩曰繁雲猶暗嶺積雨未開庭堦含侵角路鑊滿溜疏
萍溼楊生細椹爛草變初螢徒勞看封蟻無事祀靈星
陳陰鏗閑居對雨詩曰四溟飛旦雨三徑絶來遊震
位雷聲發離宮電影浮山雲遙以帶林葉近成舟茅簷
收　又詩
星夜月離
帶濯枝嘉
必知　陳

又对雨　陳陰鏗　又　此正見

行無次花沾色更鮮對此欣登歲披襟弄五絃　增明
皇詠雨詩曰罩雲飄遠岫噴雨泛長河低飛昏嶺腹斜
足洒巖阿泫叢珠締葉起溜鏡圓波濛柳添絲密含吹
織空羅　原諸葛頴賦得微雨東來應教詩曰微雨闇
東峰散漫洒長松澗滿新流濁山分積翠濃風起還吹
鷰雲來本送龍登年隨玉燭名山定可封　虞世南發

長虹芳林
枝潤石還
雨詩曰和
朝煙鴈溼

營逢雨應詔詩曰豫遊欣勝地皇澤乃先天油雲陰御道膏雨潤公田隴麥露逾翠山光溼更燃稼穡良所重方復悅豐年　魏知古奉和春日途中喜雨詩曰皇遊向洛城時雨應天行麗日登巖送陰雲出野迎濯枝林杳發潤葉渚蒲生絲入綸言喜花依錦字明微臣忝東觀載筆佇西成　增楊師道中書寓直詠雨簡褚起居上官學士詩曰雲暗蒼龍闕沈沈殊未開窗臨鳳凰沼颼颼雨聲來電影入飛閣風威凌吹臺長簷響奔溜清簟肅浮埃早荷葉稍沒新篁枝半擢茲晨悵多緒懷友自難裁況復重城內日暮獨徘徊玉堦良史筆金馬掞

天才高甍通散騎複道駕蓬萊思君贈桃李於此冀瓊瑰　李嶠奉和春日遊苑喜雨應制詩曰仙蹕九重臺香煙萬壽杯一旬初降雨二月早聞雷葉向朝隮密花含宿潤開幸承天澤豫無使日光催　李乂春日遊苑喜雨應制詩曰園樓春正歸入暮弄芳菲密雨迎仙步低雲拂御衣危花沾易落度鳥溼難飛膏澤登千庾歡情遍九圍　張說和聖製同劉晃喜雨詩曰青氣含春雨知從岱嶽來行雲避師出洒雨待車廻厭浥塵清道空濛柳映臺最宜三五夜晴月九重開　杜甫春夜喜雨詩曰好雨知時節當春乃發生隨風潛入夜潤物細

營逢雨應詔詩曰豫遊欣勝地皇澤乃先天油雲陰御
道膏雨潤公田隴麥霑逾翠山光溼更燃稼穡良所重
方復悅豐年　魏知古奉和春日途中喜雨詩曰皇遊
向洛城時雨應天行麗日登巖送陰雲出野迎濯枝林
杳發潤葉渚蒲生絲入綸言喜花依錦字明微臣忝東
觀載筆佇西成　曹楊師道中書寓直詠雨簡褚起居

喜雨應制詩曰園樓春正歸入暮弄芳菲密雨迎仙步
低雲拂御衣危花沾易落度鳥溼難飛膏澤登千庾歡
情遍九圍　張說和聖製同劉晃喜雨詩曰青氣含春
雨知從岱嶽來行雲避師出洒雨待車迴厭浥塵清道
空濛柳映臺最宜三五夜晴月九重開　杜甫春夜喜
雨詩曰好雨知時節當春乃發生隨風潛入夜潤物細

魏知古　妙說　杜甫

国立国会図書館　タイトル『淵鑑類函450巻目4巻』　請求記号 032.2-E74Tb
ガラス使用　挟み込み物

無聲野徑雲俱黑江船火獨明曉看紅溼處花重錦官城　又喜雨詩曰南國旱無雨今朝江出雲入空纔漠漠洒迴已紛紛巢燕高飛盡林花潤色分晚來聲不絶應得夜深聞　又過白水明府舅宅喜雨詩曰吾舅政如此古人誰復過碧山晴又濕白水雨偏多精禱既不眛歡娛將謂何湯年旱頗甚今日醉絃歌　張九齡和崔尚書喜雨詩曰積陽雖有晦經月未爲災上念天人重先祈雲漢迴仁心及草木號令起風雷照爛陰霞上交紛瑞雨來三辰被黍稷四達屏氛埃池溜因添滿林芳爲洒開聽中聲滴瀝空處影徘徊惠澤成豐歲昌言

發上才無論驗石鼓不是御雲臺直頌皇恩浹崇朝遍九垓　孟浩然遇雨貽謝南池詩曰田家春事起丁肛就東陂殷殷雷聲作森森雨足垂海虹晴始見河柳潤初移予意在耕鑿因君問土宜　王維奉和聖製雨中春望詩曰渭水自縈秦塞曲黃山舊繞漢宮斜鑾輿迥出千門柳閣道迴看上苑花雲裏帝城雙鳳闕雨中春樹萬人家爲乘陽氣行時令不是宸遊玩物華　宋朱子冬雨不止詩曰愈愈時序改白日藏光輝重陰潤九野小雨紛微微蒼山寒氣深高林霜葉稀田家秋成意落落乖所期曠望獨興懷戚戚愁寒饑事至當復遣且

無聲野徑雲俱黑江船火獨明曉看紅溼處花重錦官
城　又喜雨詩曰南國旱無雨今朝江出雲入空纔漠
漠洒迥已紛紛巢燕高飛盡林花潤色分晚來聲不絕
應得夜深聞　又過白水明府舅宅喜雨詩曰吾舅政
如此古人誰復過碧山晴又濕白水雨偏多精禱既不
昧歡娛將謂何湯年旱頗甚今日醉絃歌　張九齡和
上念天人
爛陰霞上
因添滿林
豐歲昌言

又喜雨　張九齡　孟浩然
王維

看望詩曰渭水自縈秦塞曲黃山舊繞漢宮斜鑾輿迥
出千門柳閣道廻看上苑花雲裏帝城雙鳳闕雨中春
樹萬人家爲乘陽氣行時令不是宸遊玩物華　宋朱
子冬雨不止詩曰悤悤時序改白日藏光輝重陰潤九
野小雨紛微微蒼山寒氣深高林霜葉稀田家秋成意
落落乖所期曠望獨興懷戚戚愁寒饑事至當復遣且

淡崇朝遍
事起丁壯
見河柳潤
聖製雨中

国立国会図書館　タイトル『淵鑑類函450巻目4巻』　請求記号 032.2-E74Tb
ガラス使用　挟み込み物

掩荒園扉　孫覿詠雨詩曰山空發清響樓迥落餘飛掩冉花頭重渾酣水面肥喧亟沉地鏡飄洒淨垣衣數點蒼茫裏饑烏接翅歸　陸游晚雨詩曰蕭瑟渡橫塘霏微映繚牆壓低塵不動洒急土生香聲入楸梧碎清分枕簟凉回頭忽陳迹簷角挂斜陽　又久雨詩曰梅天一日幾陰晴對酒無聊醉不成巧曆莫能知雨點孤桐那解寫溪聲林深鳥雀來無數草茂鋤耰去即生明日雲開天萬里御風吾欲過青城　元楊載春雨詩曰濛濛春雨暗重城莽若山林雲氣生駕過東朝露羽蓋仗移前殿濕霓旌蒼松密掩巖頭鶴翠柳深藏谷口鶯明日不愁花爛熳新晴陌上有人行　明韓邦靖秋雨詩曰雨到深秋易作霖蕭蕭難會此時心滴堦響共蛩鳴切入暮凉隨夜氣侵江潤雁聲來渺渺燈昏官漏聽沈沈蕭條最是荊州客獨倚高樓一醉吟

賦

魏文帝愁霖賦曰腊余車而秣馬將言旋乎鄴都元雲黮其四塞雨濛濛而龔予塗沮洳以沈滯潦淫衍而橫湍豈在余之憚勞哀行役之艱難仰皇天而太息悲白日之不暘思若木以照路假龍燭之末光　魏曹植愁霖賦曰迎朔風而爰邁兮雨微微而逮行悼朝陽之隱曜兮怨北辰之潛精車結轍以盤桓兮馬躑躅以

掩荒園扉　孫覿詠雨詩曰山空發清響樓迥落餘飛
掩冉花頭重渾酣水面肥喧豗沉地鏡飄洒淨垣衣數
點蒼茫裏饑烏接翅歸　陸游晚雨詩曰蕭瑟渡橫塘
霏微映繚牆壓低塵不動洒急土生香聲入楸梧碎清
分枕簟涼回頭忽陳迹簷角挂斜陽　又久雨詩曰梅
天一日幾陰晴對酒無聊醉不成巧曆莫能知雨點孤
[illegible]去即生明
[illegible]春雨詩曰
[illegible]朝霑羽蓋
[illegible]藏谷口鶯

宋孫覿　陸游　又久雨
魏文帝　曹植

原賦　魏文帝愁霖賦曰脂余車而秣馬將言旋乎鄴都
元雲黯其四塞雨濛濛而襲予塗沮洳以沈滯潦淫衍
而橫湍豈在余之憚勞哀行役之艱難仰皇天而太息
悲白日之不暘思若木以照路假龍燭之末光　魏曹
植愁霖賦曰迎朔風而爰邁兮雨微微而逮行悼朝陽
之隱曜兮怨北辰之潛精車結轍以盤桓兮馬躑躅以

悲鳴攀扶桑而仰觀兮假九日於天皇瞻沈雲之泱漭兮哀吾願之不將　又愁霖賦曰夫何季秋之淫雨兮既彌日而成霖瞻元雲之晻晻兮聽長霤之淋淋中宵夜而歎息起飾帶而撫琴　魏應瑒愁霖賦曰聽屯雷之恒音兮聞左右之歎聲情慘憒而含欷兮起披衣而遊庭三辰幽而重關蒼曜隱而無形雲曖曖而周馳雨濛濛而霧零排房帳而北入振蓋服之霑衣還空牀而寢息夢白日之餘暉惕中寤而不效兮意悽悷而增悲

晉潘尼苦雨賦曰氣觸石而結蒸兮雲膚合而仰浮雨紛射而下注兮潦波湧而橫流豈信宿之云多乃踰月而成霖瞻中塘之浩汗聽長霤之涔涔始濛濺而徐墜終滂沛而難禁悲列宿之匿景悼太陽之幽沈雲暫披而驟合雨乍息而亟零旦漎漎以達暮夜淋淋以極明黿鼉遊於門闥蛙蝦嬉乎中庭懼二源之并合畏黔首之爲魚處者含瘁於窮巷行者歎息於長衢　晉陸雲愁霖賦曰在朱明之季月反極陽於重陰興介丘之膚寸墜崩雲而洪沈谷風扇而悠遠苦雨播而成淫天泱漭以懷慘民嚬蹙而愁霖於是天地發揮陰陽交激萬物混而同波元黃浩而無質雷憑虛以振庭電凌牖而曜室霤鼎沸以駿奔潦風馳而競疾豈南山之暴隮

悲鳴攀扶桑而仰觀兮假九日於天皇瞻沈雲之決漭兮哀吾願之不將　又愁霖賦曰夫何季秋之淫雨兮既彌日而成霖瞻元雲之晻晻兮聽長霤之淋淋中宵夜而歎息起飾帶而撫琴　魏應瑒愁霖賦曰聽屯雷之恒音兮聞左右之歎聲情慘憒而含欷兮起披衣而遊庭三辰幽而重關蒼曜隱而無形雲曖曖而周馳雨還空牀而[illegible]合而仰浮云多乃踰

首之霖魚虞者含炱於窮巷行者冀息於長衢　晉陸

雲愁霖賦曰在朱明之季月反極陽於重陰興介丘之膚寸墜崩雲而洪沈谷風扇而悠遠苦雨播而成淫天泱漭以懷慘民嚬蹙而愁霖於是天地發揮陰陽交激萬物混而同波元黃浩而無質雷憑虛以振庭電凌牖而曜室霤鼎沸以駿奔潦風馳而競疾豈南山之暴隮

雷潘尼　佳雲

將溟海之暫溢毒甚雨之未晞悲夏日之方永瞻大辰以積息仰天衢而引領晉傅咸患雨賦曰夫何遠寓之多懷患淫雨之有經自流火以迄今歷九旬而無寧庶太清之垂曜覩日月之光明雲乍披而旋合霤暫輟而復零將收雷之要月棄嘉穀於已成前渴焉而不降後患之而弗晴惟二儀之神化冥水旱之有并湯亢陽於七載兮堯洪沉乎九齡天道且猶若茲況人事之不平又喜雨賦曰伊我皇之仁德兮配燾育於二儀屢剋躬而勤政兮廣請禱於靈祇既孰謂神遠厥應孔昭潔齊孔虔于茲三朝陰鬱怫而騰起

陽菴藹而自消飛廉扇谷風之翼翼靈嶽興慶雲之飄飄遂乃重雲四會溟邈無垠方中降雨亘夜迄晨生我百穀粒我蒸民晉成公綏陰霖賦曰百川泛濫潢潦橫流沈竈生蘭中庭運舟氣絪縕洪川起波名山興雲又時雨賦曰雨儀協合二儀之順動數有積而時偏墊襄陵於唐籍歷雲漢於周篇匪叔葉之或遘在盛王其固然伊元嘉之初肇載休明於此年懿玉燭之方熙愠積陽之獨愆涸涼泉於井谷委嘉穎於中田嗟我皇之翼翼悵臨朝而輟娛踵冲謙於禹湯協至誠於在余且東作之未晏庶雨露之夙

將溟海之暫溢毒甚雨之未晞悲夏日之方永瞻大辰以穨息仰天衢而引領　晉傅咸患雨賦曰夫何遠寓之多懷患淫雨之有經自流火以迄今歷九旬而無寧庶太清之垂曜覩日月之光明雲乍披而旋合霤暫輟而復零將收雷之要月棄嘉穀於已成前渴焉而不降後患之而弗晴惟二義之坤北溪水旱之有并湯亢陽人事之不於二儀屢聽不遼孰怫而騰起

傅咸喜雨
宋傅亮

氣絪緼洪川起波名山興雲　宋傅亮喜雨賦曰惟二儀之順動數有積而時偏墊襄陵於唐籍蹙雲漢於周篇匪叔葉之或遘在盛王其固然伊元嘉之初肇載休明於此年懿玉燭之方熙愠積陽之獨愆涸涼泉於井谷委嘉穎於中田嗟我皇之翼翼悵臨朝而輟娛踵冲謙於禹湯恊至誠於在余且東作之未晏庶雨露之夙

慶雲之飄迄晨生我泛濫潢潦儀恊合二

濡遵懸子之徙廛尤魯侯之焚巫祇桑林之六禱修季宰之再雩誠在幽其必貫感何遠而不孚聆晨鸛於高垤候宵畢于天隅發曾雲于觸石晦重陽于八區春霆殷以遠響興雨霈而載塗洒豐浸於中疇覃餘潤於嘉蔬殷嗇人於菑畝衍將繁於中衢嗣良頌於多稔兆嘉夢於維漁　梁張纘秋雨賦曰霢霂興乎爽節膚寸起於層岑乃娛情而悅體猶冬陽與夏陰褰南帷以寓目敞北户而披襟商律戒於兹辰凉雨感而已作甘泉集而溟溟油雲興而漠漠温飈革於早暮炎凉改於今昨乍斜檐而上階或從風而洒幕周小庭而密下泫高枝而疎落淥池泛澹貟波儵爍低昂弱篠葳蕤叢薄

唐明皇喜雨賦曰仰重華之齊政步文命之彝倫何天道之云遠亦明徵之在人迄中夏而自春遘僽陽而爲亢雲重結而復解雨纔滴而還障山祠植珪而不答田畯倚耒而惆悵京兆來奏音官撰曲將土龍而矯首請神巫而頓足彼有憑而可舉子何抑而未許恐歲凶之及人寧天譴於我身乃潔齋壇墠五精是祠暴立炎赫三日爲期上帝臨我衷誠不欺重泉蒸潤觸石吐滋平雲黯而鋪幕密雨森其散絲無雷無電不震不眩匪疾匪徐乍合乍疎泛草泊樹垂珠點露過闕入樓含煙雜

濡遵懸子之徙廛尤魯侯之焚巫祇桑林之六禱修季
宰之再雩誠在幽其必貫感何遠而不孚聆晨鸛於高
垤候宵畢于天隅發曾雲于觸石晦重陽于八區春霆
殷以遠響興雨霈而載塗洒豐浸於中疇覃餘潤於嘉
蔬殷嗇人於菑畝衍將繁於中衢嗣良頌於多稔兆嘉
夢於雉魚（梁張贊秋雨賦曰霡霂興乎爽節膚寸起
帷以寓目
作甘泉集
改於今昨
下泫高枝

梁任纘
唐明皇

畯倚耒而惆悵京兆來奏音官撰曲將土龍而矯首請
神巫而頓足彼有憑而可舉子何抑而未許恐歲凶之
及人寧天譴於我身乃潔齋壇墠五精是祠暴立炎赫
三日爲期上帝臨我衷誠不欺重泉蒸潤觸石吐滋平
雲黯而鋪幕密雨森其散絲無雷無電不震不眩匪疾
匪徐乍合乍疎泛草泊樹垂珠點露過闕入樓含煙雜

叢薄 增
彝倫何天
僽陽而爲
而不答田

国立国会図書館 タイトル『淵鑑類函450巻目4巻』 請求記号 032.2-E74Tb
ガラス使用 挟み込み物

霧或噴薄而攢聚或淋漓而灌注亂積水之圓文拂微風之斜度寰海浹而安樂畎畝欣而相顧　張說奉和聖製喜雨賦曰愚臣啟先王之冊府校絕瑞於祥經樂雲雨之平施齊品物之流形帝王爭重而爲寶麟鳳自輕而讓靈況愆時之渴望歘意達而神聽是月也朱明漸半紫油未吐恐降災兮此下人罄虔祈兮我仁主退象龍之禮禱斥持鷺之貌舞屏翳慙其廢職祝融悔其遷怒山泱漭而出雲天霶霈而下雨速一言而感應尅三日而周溥氣滃靄以黭黮聲颯灑以蕭條漼如雲漢之屑落散似珠泉之歕澆街廛漫其潢潦皐壤萋其綠

苗舒四溟之清潤卷六合之喧囂咸澡骨於神液共歡心於聖朝　韓休奉和聖製喜雨賦曰聖人調玉燭握金鏡乘正陽而馭六氣之辨考中星而授四時之命所以平三階而齊七政惟十有六祀日躔于南紀火德方盛炎曛自始主上問飛候之或失徵驕陽之所起未明求衣當食昃晷恐六事之害政引萬方而罪已乃設槱燎奠椒醑豈史巫之紛若惟誠德之是與稽圓穹以誓期樂形影以增佇善言既發靈應無越天垂貫斗之雲神召離星之月有渰凄凄南山朝隮林鳴陰鳥澗隱晴霓九光之霞冠于雲日五色之氣映於巖谿始攢團而

霧或噴薄而攢聚或淋漓而灌注亂積水之圓文拂微
風之斜度寰海浹而安樂畎畝欣而相顧　張說奉和
聖製喜雨賦曰愚臣啟先王之冊府校絕瑞於祥經樂
雲雨之平施齊品物之流形帝王爭重而爲寶麟鳳自
輕而讓靈況愆時之渴望歘意達而神聽是月也朱明
斬半紫由未土恐降災兮比下人罄虔祈兮我仁主退
祝融悔其
而感應尅
灌如雲漢
壤萋其綠

張說
韓休

神液共歡
調玉燭握
時之命所
紀火德方
盛炎曛自始主上問飛候之或失徵驕陽之所起未明
求衣當食昃晷恐六事之害政引萬方而罪已乃設槱
燎奠椒醑豈史巫之紛若惟誠德之是與稽圓穹以誓
期樂形影以增佇善言既發靈應無越天垂貫斗之雲
神召離星之月有渰凄凄南山朝隮林鳴陰鳥澗隱晴
霓九光之霞冠于雲日五色之氣映於巖谿始攢團而

国立国会図書館　タイトル『淵鑑類函450巻目4巻』　請求記号 032.2-E74Tb
ガラス使用　挟み込み物

未下終颯洒而俱齊合散縈直紛飛驟息肇自千畝周於八極及乎公田我私長我黍稷我箱既萬我庾惟億人咸謂之神功爾孰知夫帝力　徐安貞奉和聖製喜雨賦曰惟大君之執象襲先帝之重元體至精而御物用明德而動天自乘春兮當暑洎三時而不雨何陰陽而併隔瞻雲漢以延佇而雍州之積高乃神明之舊府君告有司無作淫祠圖應龍兮何召望愚婦兮何期禦僽伏之六沴唯蕩蕩之上帝信天道之悠哉固人事之所制爾其圜壇方墠環以禁林拂瑤席兮列神座藉白茅兮推聖心却華蓋而特立當赫曦之正臨幽應如響明徵在今油然作雲鬱山川之氣凄兮爲雨變天地之陰乘空離合煙霏霧雜散影微微清神不稀無雷電之相迫但蕭條而自飛廻颯灑於天聽襲清涼於御衣如泰嶽之朝下似陽臺之暮歸林籞增飾城池共色八水青田千門紫極洗原隰于龍鱗拂甍標于鳳翼伊萬物之同潤況油油之黍稷匝寰海而爲期指咸霖而一息

賈登奉和聖製喜雨賦曰聖人在位體天法地示人以五行應天以五事修其貌也時雨若正其言也時暘至彼氣象之或乖將反身而可致皇哉吾君元德敷聞御極而三才交正乘時而四序平分十有六年以至今

未下終颯洒而俱齊合散縈直紛飛驟息肇自千畝周於八極及乎公田我私長我黍稷我箱既萬我庾惟億人咸謂之神功爾孰知夫帝力　徐安貞奉和聖製喜雨賦曰惟大君之執象襲先帝之重元體至精而御物用明德而動天自乘春兮當暑洎三時而不雨何陰陽而并禹詹雲漢以延宁而雍州之績焉乃神明之舊府兮何期禦固人事之神座藉白幽應如響

徐安貞
賈登

青田千門紫極洗原隰于龍鱗拂甍標于鳳翼伊萬物之同潤況油油之黍稷匝寰海而爲期指咸霖而一息　賈登奉和聖製喜雨賦曰聖人在位體天法地示人以五行應天以五事修其貌也時雨若正其言也時暘至彼氣象之或乖將反身而可致皇哉吾君元德敷聞御極而三才交正乘時而四序平分十有六年以至今變天地之無雷電之於御衣如共色八水

載旬有一雨不愆乎晦所謂元化之功行於太平之代
粤在春餘而乘夏初或土官以位或火正其居土勝於
水午衝於子陽景且曜陰風莫起當天數之適然非歲
行之常紀惟帝念茲聞諸有司或獻舞雩之請或陳齋
社之期省而不錄云奪農時玉言既出聖心惟一天昭
厥誠神降之吉霈然爲雨不俟終日當是時也牧其威
而雷不敢作隱其耀而電不能爛昭其令而風不憤憤
布其和而氣不交錯徒以元默爲貞清明惟神簡服用
興德仁如此者上獨感其雲行下獨成其雨施六合雖
廣一朝畢被其始至也歷亂希微霧雜煙霏其少進也
湛覃凌厲泉飛颺逝驚碎滴於瑶池噴懸流於錦砌傳
聲竹樹之末濯色菱荷之際乘日用而此多仰年豐而
可計　李宙奉和聖製喜雨賦曰臣聞禮有旱暵之舞
詩有昭回之詠陛下退史巫之紛若追后土之虔敬以
乾坤而合德何造化之不測當赫曦兮是時與霧霑兮
爲期粤三日而將澍未崇朝而已布霏微露立之壇霖
霖風旋之步緬察獄以臨幸嘗禱林而戒懼曷若不言
而順於陰隲曰肅而變其陽數非破塊與鳴條惟滌場
及灑路靈臺是升斯考休徵運儀已緯更酌元亨爾乃
粛微凉夏彤庭景深初泛灩於太液復蕭條於上林傾

国立国会図書館　タイトル『淵鑑類函450巻目4巻』　請求記号 032.2-E74Tb　ガラス使用

菡萏而花舞散青蔥而葉吟宜刻漏於銀箭雜秋聲於玉琴龍虎飛騰兮多氣色鸛鶴鳴叫兮有清音況田畯之至喜奉聖人以爲心　又沈瑱賀雨賦曰臣聞堯以欽明文思察洪水而其咨湯以布昭聖武綿鑠石而不雨彼穹蒼之災沴啓睿君與聖主我明德之馨香終時康而俗阜大唐以率俾蠻夏莫非王土主上以光宅君臨粤若稽古其廣運也包二儀以覆載其亭育也想羣生之父母聖謨洋洋嘉言孔彰惟精惟一無怠無荒百姓有過引之歸已一物失所納之於隍夫人之所重者食也政之所先者農也近歲以冬雪不盈春雲少澤綠

疇合瘁朱夏將革無西畢之霶霈有南威之赫奕思轉災以爲祥宜樹美而除譴移正寢撤豐膳釋幽寃索遺彥達聰明目廣視聽於四方恤獄緩刑開網羅於三面袞路清太階平君臣咸一邦家輯寧雲布族而靄霨電驚空而煌熒殷雷震而闐闐飛雨零而冥冥夫其森沈散漫颯灑淩亂瀝液汪洋周流津漢濯上林之靃靡漲昆明之瀾汗驟繁響於闕庭浮清風於樓觀元澤優而霽止晴光炳兮澄渙奔餘潦於廻塘掛晴虹於霄漢阡陌條暢而增綺黍稷芬榮而若換野老熙熙農人相持嘉廩儲之望歲喜甘霈之流滋

原　盧照鄰秋霖賦曰

国立国会図書館　タイトル『淵鑑類函450巻目4巻』　請求記号 032.2-E74Tb　ガラス使用

菡萏而花舞散青蔥而葉吟宜刻漏於銀箭雜秋聲於
玉琴龍虎飛騰兮多氣色鸛鶴鳴叫兮有清音況田畯
之至喜奉聖人以爲心　又沈瑱賀雨賦曰臣聞堯以
欽明文思察洪水而其咨湯以布昭聖武綿鑠石而不
雨彼穹蒼之災沴啓睿君與聖主我明德之馨香終時
康而浴皇大唐以[illegible]以光宅君
[illegible]育也想羣
[illegible]怠無荒百
[illegible]之所重者
[illegible]雲少澤綠

沈瑱　盧照鄰

[illegible]奕思轉
[illegible]幽寃索遺
[illegible]羅於三面
[illegible]而靄霽電
驚空而煌熒殷雷震而闐闐飛雨零而冥冥夫其森沈
散漫颯灑淩亂瀝液汪洋周流津漢濯上林之靃靡漲
昆明之瀾汗驟繁響於闕庭浮清風於樓觀元澤優而
霽止晴光炳兮澄渙奔餘潦於廻塘掛晴虹於霄漢阡
陌條暢而增綺黍稷芬榮而若換野老熙熙農人相持
嘉廩儲之望歲喜甘霈之流滋

原　盧照鄰秋霖賦曰

覽萬物兮竊獨悲此秋霖風橫天而瑟瑟雲覆海而沈沈居人對之憂不解行客見之思已深若乃千井埋煙百壘涵潦青苔破壁綠萍生道借如尼父去魯圍陳畏匡將饑不爨欲濟無梁長櫛風而沐雨永栖栖以遑遑及夫屈平既放登高一望湛湛江水悠悠千里泣故國之長楸見元雲之四起嗟乎子卿北海伏波南川金河別雁銅柱辭鴈眺窮陰兮斷地看積水兮連天別有東國儒生西都才客屋滿鉛槧家虛儋石玉爲粒兮桂爲薪堂有琴兮室無人抗高情而出俗馳精義以入神論有能鳴之雁書成已泣之麟覩皇天之淫溢孰能不隅坐而含嚬若夫繡轂銀鞍金牀玉盤坐卧珠壁左右羅紈流酒爲海積肉爲巒覩襄陵與昏墊曾不輟乎此歡豈知夫堯禹之癉瘠而孔墨之顰難 增 李鐸密雨如散絲賦曰原夫清畢啟陰夕陽向暮散輕霞以成綺矗元雲而似布於是霡霂郊野霏微草樹蔽重霄之靄靄猶委緒風映遠岫之濛濛乍迷穀霧髣髴將久輕盈匪疎濛瀁浣紗之際浸淫濯錦之餘織婦停梭似曳乃輕之緒舟人罷釣疑牽或躍之魚由是揚素彩降碧虛忘機別天庭之晛彼拂鬢驚韶髮之皤如徒觀其散影有經分行無匹始斜足以色麗俄交反而勢密輕沾素服

覽萬物兮竊獨悲此秋霖風橫天而瑟瑟雲覆海而沈沈居人對之憂不解行客見之思已深若乃千井埋煙百壘涵潦青苔破壁綠萍生道借如尼父去魯圍陳畏匡將饑不爨欲濟無梁長櫛風而沐雨永栖栖以遑遑及夫屈平既放登高一望湛湛江水悠悠千里泣故國之南川金河天別有東粒兮桂爲以入神論孰能不隅

元雲而似布於是霡霂郊野霏微草樹蔽重霄之靄靄猶委緒風映遠岫之濛濛乍迷穀霧髣髴將久輕盈匪疎濛澒浣紗之際浸淫濯錦之餘織婦停梭似曳乃輕之緒舟人罷釣疑牽或躍之魚由是揚素彩降碧虛忘機別天庭之晛彼拂鬢驚韶髮之皤如徒觀其散影有經分行無匹始斜足以色麗俄交反而勢密輕沾素服

李朝

懷墨子之悲時遥隔布泉誤詩人之愁日皎皎容潔緜
緜體微絶而復尋等蛛網而共挂垂之如隧連雪絮以
輕飛仰之盈目紛如可矚彼時澤之長懸若天經之恒
續　明田藝蘅雨賦曰陳王既去燭房即月殿命仲宣
揮素練載歌載觴樂而忘倦少焉玉兎漸沒赤烏將升
商羊鼓舞螻蟻封興白馬奉使黑蜧作朋填填雷奮初
祁雲蒸大雨旋降海沸川騰廼罷鳴琴弛妙舞上客無
歸清談競吐臨高臺而散心撫虚檻而披覩茫茫霧巒
沈沈煙樹屏翳奔馳元冥震怒乍逐電而翻盆忽從風
而飄縷遲回凝睇目眩神怡詠如晦于鄭什誦滂沱于

周詩幸我大夫載紬妍辭王粲捧簡口占進之曰臣聞
天澤之名取輔之義習坎之象佐養之事本因意而成
文水下雲而製字沛陰陽之和溥乾坤之施九疇肅而
時來五政得而春至道合天而成甘治入神而咸利弗
迷表重華之精誠無淫識中國之聖瑞其稱名也雜其
寓意也深暴則爲凍久則爲霪零則徐墜驟則難禁小
曰霢霂晦曰霾霿一旬惟穀十日惟霖濯枝而暑却破
塊而年浸辨色戊申之日多怪符陽之岑炎農效靈於
正制成湯兆異於祝林武伐商而兵洗衛討邢而師淋
虞期昭魏文之信人事感宋景之心若乃赤松翔少女

發石燕飛焦明歇朱鬣波浮三猕河沒無爲之君布州
雷神之龍捕檮觸石出雲離畢應月綠苔潤滋黃原潦
渟玉溜蛇驚銀湍馬突舟運廣庭衣生魏闕淹泰嶽而
潛淵浮鄧林而濟筏于是居者悅行者憂幽人喜思婦
愁王孫未返浪子長遊遠空漠漠曠野悠悠重陰易夜
涼思先秋寒聲伏枕冥色登樓君淒淒而向楚妾黯黯
而居周騎泥濘而駕阻羽霑濡而修離情難霽別淚
橫流歎高垤之鳴鸛盼晴檐之喚鳩亦有壯士遐征淋
漓絶域漢草正青胡沙猶黑龐涇產黿營卑爲蜮東山
之師未班蝸角之爭何息至如良苗就稿大旱雲霓饁

彼南晦春水一犂蛟得池中豹養山下密自西郊出漑
傅野未若祥颸拂慶澤濡三農足萬國娛開芳宴振俚
歙浪浪金石瑟瑟笙竽雅音洽響逸韻同趨和花隋砌
共葉辭株入竹注戟洒荷跳珠淪波湧泡暈漪點瞼映
朝霞之危岫渺暮靄之平蕪驂油辟於峻坂解錦障於
潢汙或如晉而將飲況望湯之來蘇君王聞之樂不可
告選姬姜薦醽醁簇璚筵獻佩玉上壽未修染翰相屬
庶卒通昔之歡乃歌聽澍之曲曲曰朝復暮兮陽臺望
美人兮不來厭厭飲兮燭滅懷抱冷兮誰開又歌暮霽
之曲曰塵心洗兮淒清醉耳寂兮無聲風爲御兮雲爲

国立国会図書館　タイトル『淵鑑類函450巻目4巻』　請求記号 032.2-E74Tb　ガラス使用

之月雷乃收聲 增 又曰先三日奮鐸以令兆民曰雷將發聲其有不戒容止者生子不備必有災殃 又曰君子若有疾風迅雷甚雨則必變雖夜必興衣服冠而坐謂敬天之怒也 原 左傳曰藏冰以時則雷出不震棄冰不用則雷不發而震 穀梁傳曰陰陽相薄感而爲雷激而爲霆 增 爾雅曰疾雷爲霆郭璞注曰疾雷謂雷音急激者 原 焦贛易林曰白日揚光雷車避藏雲雨不下各自正鄉 尚書洪範五行傳曰雷於天地爲長子 易曰震爲雷又曰震爲長子 以其首長萬物爲出入也雷二月出地百八十日雷出則萬物出八月入地百八十日雷入則萬物入入則除害出則興利人君之象也 增

又曰凡大風雷雪爲不敬也 又曰春後十日雷乃發聲 原 大戴禮夏小正曰正月雉震鳴鳩鼓其翼也正月必雷雷不正聞唯雉先聞之 增 春秋元命苞曰陰陽合爲雷 原 論語讖曰雷震百里聲相附近宋均注曰雷動百里故因以制國也雷聲謂諸侯之政教所至相附近也 河圖帝紀通曰雷天地之鼓也 增 國語曰陰陽分布震雷出滯 曾子曰陰陽交爭爲雷 原 淮南子莊子曰疾雷破山 又曰陰陽交爭爲雷 原 淮南子曰叢輕折軸衆呼成雷 增 又曰疾雷不及掩耳 又

国立国会図書館 タイトル『淵鑑類函450巻目4巻』 請求記号 032.2-E74Tb ガラス使用

曰蔭不祥之木爲雷霆所撲　又曰雷電之聲可以鐘鼓寫也　原鶡冠子曰夫耳之主聰目之主明一葉蔽目不見泰山兩豆塞耳不聞雷霆　增孫子曰急電無流光疾雷無餘聲　柳子曰春夏之有雷霆也或發而振破巨石裂大木而殘之草木豈有非常之罪哉彼豈有懲於物也　原論衡曰圖畫之工圖雷之狀畾畾如連鼓形又圖一人若力士謂之雷公使之左手引連鼓右手椎之世人莫不謂然原之虛妄之象　又曰雷霆迅疾擊折樹木壞敗屋室時犯殺人俗以爲天取龍其犯殺人謂之有陰過　增又曰雷者太陽之激氣也正月陽動故正月始雷五月陽盛故五月雷迅秋冬陽衰故秋冬雷潛盛夏之時太陽用事陰氣乘之陰陽分爭則相校軫校軫則激射激射爲毒中人輒死中木木折中屋屋壞人在木下屋間偶中而死矣　又曰千里不同風百里不共雷　又曰雷入地則孕毓根荄保藏蟄蟲避盛陰之害出地則養長華實發揚隱伏宣盛陽之德　原物理論曰積風成雷　增西京雜記曰太平之世雷不驚人號令啟發而已　原初學記曰易曰雷出地奮豫雷者所以開發萌芽辟除災害萬物須雷而解資雨而潤故經曰雷以動之雨以潤之王者從春令則

雷應節否則發動於冬當出反潛易傳曰當雷不雷陽德弱也雷聲曰雷公 增 酈炎對事云或曰雷震驚百里何以知之炎曰以其數知之夫陽動爲九其數三十六陰靜爲八其數三十二一陽動二陰從故曰百里

東方朔神異記曰八方之荒有石鼓其徑千里撞之其音即雷也天以此爲喜怒之威 原 山海經曰羭次之山有鳧名槖𦍒服其毛羽令人不畏雷也𦍒音肥 又曰飛魚如豚赤文無羽食之辟兵不畏雷也 孟奥北征記曰凌雲臺東南角一百步有白石室名爲避雷臺

增 又曰臨賀有石方二丈有磨刀斧跡春夏常明淨其跡甚新秋冬則苔穢故爲雷公磨石 原 雜兵書曰雷電霹靂破軍中樹木屋舍急徙去吉也雷電風所從來不可逆而擅伐宜慎之 增 酉陽雜俎曰興州一處名雷穴每雷聲水塞穴流魚隨出百姓每候雷聲繞樹網魚無限 雜錄云雷人陰冥雲霧之夕呼爲雷耕曉視田中必有開墾之迹有是乃爲嘉祥

霹靂 增 釋名曰霹靂析也震戰也所擊輒破若攻戰也 說文曰震霹靂振物也 春秋繁露曰王言下不從則金不從革而秋多霹靂霹靂者金氣其音商故應霹靂 五經通義曰震與霆皆霹靂也 莊子曰陰陽錯

行天地大駴於是有雷有霆　正論曰俚語云州縣符如霹靂得詔書但拄壁

雷二

增 春秋合城圖曰軒轅星主雷雨之神　河圖帝紀通曰黃帝以雷精起　二儀實錄曰禹會塗山之夕大風雷震有甲步卒千餘人其不披甲者以紅綃帕抹其額自此遂爲軍儀之服　穆天子傳曰吉日辛酉天子升崐崘之丘以觀黃帝之宮而封豐隆之葬以詔後世郭璞云豐隆筮師御雲得大壯卦遂爲雷師淮南子曰季春三月豐隆乃出以將其雨

原 尚書中候曰維天降

紀秦穆公出狩至於咸陵天震大雷下有火化爲白雀銜綠丹書集于公車

增 又曰劉媼嘗息大澤之陂夢與神遇時雷電冥晦詳符命

原 又曰蔡順母平生畏雷自亡後每有雷順輒環塚泣曰順在此　華陽國志曰曹公從容謂先主曰天下英雄唯使君與操本初之徒不足數也先主方食失匕箸會雷大震先主曰聖人言迅雷風烈必變一震之威乃可致此公亦悔失言　晉陽秋曰王褒母性畏雷及母死每雷震輒就墓側啟曰褒在此褒在此

增 載記曰劉曜年八歲從元海獵于西山遇雨止樹下雷震樹旁人莫不顛仆曜神色自若

元海異之曰此吾家千里駒也

湖陽縣春秋蓼國樊重之邑也重母畏雷爲石室避之

悉以文石爲階砌今猶存　續搜神記曰義興人姓周

永和中出都日暮道邊有一新草小屋有一女出門望

見周曰日已暮周求寄宿向一更中聞外有小兒呼阿

香官喚汝推雷車女子乃辭去明朝視宿處乃見一新

塚　增　酉陽雜俎曰柳公權嘗見親故說元和末止建

州山寺中夜半覺門外喧鬧潛於窻櫺中觀之見數人

運斤造雷車如圖畫者　原　王歆孝子傳曰竺彌字道

綸父生時畏雷每至天陰輒至墓伏墳悲哭有白兎在

其左右　增　酉陽雜俎曰明皇召山人包超令致雷聲

超對曰來日及午有雷遂令高力士監之一夕醮式作

法及昳天無纖翳力士懼之超曰將軍視南山當有黑

氣如盤矣有頃黑氣瀰漫疾雷數聲大作　客談曰范

文正公守饒有書生上謁自言平生未嘗飽時咸稱歐

陽率更字薦福寺碑墨本值千金文正欲爲打千本使

售於京師紙墨已具一夕雷擊其碑時人語曰有客打

碑來薦福無人騎鶴上揚州又曰運去雷轟薦福碑

說寶曰宋黃仲冕未第時常有魁天下之志元豐四年

南劒州謦門一柱忽爲迅雷所擊仲冕聞之口占成四

句云風雷昨夜破枯株借問天公有意無莫是卧龍踪跡困放開頭角入雲衢次年對策爲天下第一果符所兆　稽神錄曰江西邨中有人震死既而空中呼曰誤矣可將蚯蚓爛擣覆臍中當差如言擣之遂蘇

雷三　霹靂附

原 發天　出地　漢書曰迅雷風妖怪雲變氣此皆陰陽之精本在地而上發于天　下詳雷一

石室　金門　上詳雷一　師曠占曰初雷從金門起上田旱下田熟一曰歲中兵革起

推車　引鼓　上詳雷二　下詳雷一　雉雊　蟄驚　尚書洪範五行傳曰正月雷微動而雉雊雷諸侯之象也雉亦人君之類也　李顒賦曰乘雲氣之蓊鬱兮舒電光之烱晃驚蟄蟲于始作兮懼遠邇之異象

出豫　作解　上詳出地注　易曰天地解而雷雨作雷雨作而百果草木皆甲拆象曰雷雨作解君子以赦過宥罪王弼注曰解者解也屯難槃結於是乎解之

入室　挽車　司馬相如大人賦云徑入雷室之砰磷注云雷室雷淵也　傅元詩童男挽雷車

納麓　動天　尚書云烈風雷雨弗迷　下見顧凱之雷電賦

虎銜　人夢　世語云曹爽夢二虎銜雷公雷公若二升椀放著庭中爽惡之以問占者靈臺丞馬訓曰憂兵訓退告其妻曰爽將以兵亡不出旬日　夢書云人夢雷霆爲驚恐

增 虎鳴　龍出　河圖曰玉虎晨鳴注云雷聲也　九國志云吳柴再用爲光州一日雷大震家人皆伏匿再用不動俄見有襦袴四人舁再用出庭中復大震屋折有龍出

書柱　轟碑　國史補云宋祥符中岳州玉眞觀爲天火所焚惟留一柱有謝仙火三字倒書而刻之慶曆中有以此字問何仙姑者輒曰謝仙者雷部中鬼也夫婦皆長三尺其色如玉掌行火于世間後有聞其說者於道藏中檢之實有謝仙字由是益以仙姑爲眞仙矣　下詳雷二

收麥　取書　酉陽雜俎云李鄘在北都介休縣百姓送解牒止宿於晉祠夜半聞有人扣門云介休王暫借霹靂

国立国会図書館　タイトル『淵鑑類函450巻目4巻』　請求記号 032.2-E74Tb　ガラス使用

車其日至介休縣收麥祠內即應良久數人共持一物如幢環綴旛旗凡十八葉有光如電以授之至日介休大雷雨果損麥千餘頃　異人記云唐上元中天台道士王遠知善易知人死生禍福作易總十五卷一日雷雨雲霧中有一老人叱遠知曰所泄禁書何在上帝命吾攝六丁追取遠知據地傍有六人青衣已捧書立矣老人責曰上方禁文自有飛天保衡金科祕藏元都何能輒藏箱帙遠知曰青丘老人所傳授也

【原】擊齊臺　震漢寢　淮南子曰庶女叫天而雷電下擊景公臺隕支體傷折海水大出注云庶賤之女齊之少寡婦無子不嫁事姑敬謹姑女利母財令嫁婦婦終不肯女殺母以誣寡婦不能自明寃結叫天天爲作雷電下擊景公之臺　下詳雷二

【增】出嬰兒　擊男子　投荒雜錄云昔陳氏因雷雨晝冥庭中得大卵覆之數月卵破有嬰兒出焉自後日有雷扣擊戶庭入其室中就于兒所若乳哺者歲餘兒能食乃不復至遂以爲已子牙門將陳義即卵中兒也　南燼錄曰章惇徽宗時貶雷州司戶卒後欽宗北狩至檀州雷擊民間一男子背上朱書賊臣章惇

發聲收聲　出地入地　俱詳雷一

霹靂【原】輸磳　折肱　元中記云玉門之西有一國國中有山山上有祠廟國人歲歲出石磳數千枚輸廟中名爲霹靂磳從春雷出磳日減至秋而盡　搜神記云扶風楊道和夏於田中穫天雷雨止桑樹下霹靂擊之道和以鋤格折左肱遂落地唇如丹目如鏡毛如牛角長三尺餘狀如六畜頭似獼猴

作引　讀書　琴操云楚膏梁子出遊九皐之澤臨曲池而漁疾風霣暴雨電天火四起霹靂下臻元鶴翔其前白虎吟其後乃援琴而起作霹靂引　世說云夏侯元嘗倚柱讀書時暴雨霹靂破所倚柱衣服焦然元神色無變讀書如故

雷四　霹靂附

【增】洊雷　易曰洊雷震洊重也　奮雷　見前

【原】震曜　爲刑罰威獄以類天之震曜殺戮

感生　論語說云子路感雷精而生尚剛好勇　隨擊　韓詩外傳云海上有勇士曰菑丘訢以勇

国立国会図書館　タイトル『淵鑑類函450巻目4巻』　請求記号 032.2-E74Tb　ガラス使用

聞于天下過神淵飲馬馬沈訢去朝服拔劒而入三日三夜殺三蛟一龍而出雷公隨而擊之眇其左目

闐闐楚辭云雷闐闐兮　隱隱詳下車音注

增天權楚辭云雷霆者天之權　天聲藝文志云如天之聲言其大也　鬱律又云雷鬱律于巖窔　震氣又云震氣始東震　起龍韓偓詩云閑人倚柱笑雷公又向深山劈怪松必若有蘇天下志何如驚起武侯龍　卧龍朱喬年詩云陌上冬乾泣老農天留甘雨付春工阿香急試雷霆手莫放人間有卧龍　神斧李晦庵詩云誰將神斧破頑陰地裂山開鬼失林我願君王法天造早知雄斷答羣心　神雷蘇軾詩云已外浮名更外身區區雷電若爲神山頭只作嬰兒看無限人間失箸人

原寫鐘鼓詳雷一　象車音司馬相如長門賦云浮雲鬱而四塞兮天窈窈而晝陰雷隱隱而響起兮聲象君之車音

增震齋棟南齊書曰齊永明十一年三月震于東齋棟崩左右密欲治繕竟陵王子良曰此豈可治留之志吾過且旌天之愛我也　擊大航南史曰顧恊爲通事舍人大通三年雷擊大航華表然盡建康縣馳啟恊以爲非吉祥未即呈聞後帝知之曰雷之所擊一本罰惡龍二彰朕之有過恊掩惡揚善非曰忠公由是見免

原結蒸成雷李顒雷賦　拒難折衝五星占云雷電殺人何雷天拒難折衝之臣也君承用節度則雷以節暴人威福則雷電殺人　動威彰德天動威以彰周公之德

增銀鉛鎔流夢溪筆談云李舜舉家爲雷所震火從窓出銀鉛器皿悉鎔流在地室尚儼然　人馬辟易宋淳熙間禱雨太乙宮乘輿未駕雷自內發人馬辟易相踐　破元祐碑客談云宣和殿立元祐奸黨碑一夕大風雨爲震雷擊碎　破高祺石晉元康七年雷破城南高祺石

原觀出地之象　聽殷天之聲

霹靂

原急雷公羊傳云震霆也謂急雷爲霹靂注云雷疾而甚者爲震震與霆皆謂之霹靂　疾雷爾雅云疾雷謂之霆郭璞注云疾雷謂雷音急激者謂之霹靂　擊棗樹幼童傳云潁川庾天祐三歲兒在北窓下戲霹靂擊簷前棗樹此兒晏然　震栢木晉書曰王丞相令郭璞作卦云公有震厄

国立国会図書館　タイトル『淵鑑類函450巻目4巻』　請求記号 032.2-E74Tb　ガラス使用

可命駕西出數十里得一桓樹截短如公長置常寢處災當可立消王從其言數日果震桓樹 震太廟柱 晉中興書云安帝義熙三年六月霹靂震太廟鴟尾徹辟柱若有文字 震夷伯之廟 左傳云震夷伯之廟罪之也 服草不畏 山海經云半石之山有草焉生而秀於是展氏有隱慝焉 震枕不驚 異苑云滕放高大赤葉赤華名曰嘉榮服之不畏霆注云不畏霹靂是也 震其枕枕 忽雷震其枕枕四解放都不驚 諸葛自若 曹嘉之晉紀云諸葛誕以氣邁稱嘗倚柱作書霹靂震其柱 誕書自若 夏侯如故 詳上

雷五 霹靂附

原詩 晉傳元雜言詩曰雷隱隱感妾心傾耳清聽非車音 又曰童女掣電策童男挽雷車 又驚雷歌曰驚雷奮兮震萬里威靈宇宙動四海六合不維兮誰能理

增 唐杜甫雷詩曰巫峽中宵動滄江十月雷龍蛇不成蟄天地劃爭迴却碾空山過深蟠絕辟來何須妬雲雨霹靂楚王臺 白居易聞雷詩曰瘴地風霜早溫天氣候催窮冬不見雪正月已聞雷木開空餘客方寸依舊似寒灰 宋唐庚冬雷行詩曰百蟲蟄處安如家阿香夜起推雷車一時技癢不忍爬撼動尺蠖掀龍蛇龍蛇尺蠖踞已久亦欲奮迅舒頑麻夢中一震忽驚躍發破墐户排泥沙泥沙已出雷遽止錯愕欲去難藏遮蟲蛇狼狽莫知數間有伏龍吁可嗟元方夔立冬前後大雷電詩曰雲如車礮低壓城紅

可命駕西出數十里得一栢樹截短如公長置常寢處災當可立消王從其言數日果震栢樹

震太廟柱晉中興書云安帝義熙三年六月霹靂震太廟鴟尾徹壁柱若有文字

震夷伯廟左傳云震夷伯之廟罪之也於是展氏有隱慝焉

服草不畏山海經云半石之山有草焉生而秀高大赤葉赤華名曰嘉榮服之不畏霆注云不畏霹靂是也

震枕不驚異苑云滕放枕文石枕卧忽雷震其枕枕四解放都不驚

諸葛自若曹嘉之晉紀云諸葛誕以氣邁稱嘗倚柱作書霹靂震其柱誕

夏侯如故詳

清聽非車雷歌曰驚今誰能理

雷龍蛇不何須妬雲霜早溫天出驚枯草雷行詩曰

晉傳元　唐白居易

木開空餘客方寸休舊似寒灰

百蟲蟄處安如家阿香夜起推雷車一時技癢不忍爬撼動尺蠖掀龍蛇龍蛇尺蠖踞已久亦欲奮迅舒頑麻夢中一震忽驚躍發破墐户排泥沙泥沙已出雷遽止錯愕欲去難藏遮蟲蛇狼狽莫知數間有伏龍吁可嗟

元方夔立冬前後大雷電詩曰雲如車礮低壓城紅

国立国会図書館　タイトル『淵鑑類函450巻目4巻』　請求記号 032.2-E74Tb　ガラス使用　挟み込み物

光閃電枉矢行老龍偷出牛蹏泓霹靂數聲驚宵冥雨下如注翻四溟黑風吹落魚鮪腥蚯蚓奮角蛇怒鱗穴居林處無潛形小臣飛牋奏天庭速收阿香加誅刑夜闌景霽百怪停烟烟北極環衆星

原賦 晉夏侯湛雷賦曰伊朱明之季節兮暑燻赫以盛興扶桑煒以揚燎兮雷火曄以南升大明黯其潛曜兮天地鬱以同蒸掣丹霆之皓琰兮奮迅雷之崇崇馳壯音於天上兮激駭響於地中徒觀其霰雹之所種鑿火石之所燒鑠雲雨之所澆沃流潦之所淹濯當衝則擢破遇披則纖溺山林爲之崩盪羣生爲之震辟是以大聖變於烈風小雅肅於天高嗟乾坤之神祇兮信靈化之誕昭故先王之制刑擬雷霆於征伐恢文德以經化兮耀武義以崇烈苟不合於大象兮焉濟道以成哲

晉李顒雷賦曰伊青陽之肇化兮陶萬殊於天壤結鬱蒸以成雷兮鼓訇稜之逸響應萬風以相薄包羣動而爲長乘雲氣之鬱翁兮舒電光之烟晃驚蟄蟲之始作兮懼遠邇之異象爾其發也則騰躍噴薄砰磕隱天起偉霆於霄際催勁木於巖巔驅宏威之迅烈若崩岳之震真斯實陽臺之變化固大壯之宗源也若乃駭氣奔激震響交搏潰淪隱轔崩騰磊落來無轍跡去無阡陌

光閃電枉矢行老龍偷出牛虢泓霹靂數聲驚窅冥雨
下如注翻四溟黑風吹落魚鮪腥蚯蚓奮角蛇怒鱗穴
居林處無潛形小臣飛牋奏天庭速收阿香加誅刑夜
闌景霽百怪停烱烱北極環衆星

原賦 晉夏侯湛雷賦曰伊朱明之季節兮暑燻赫以盛
[illegible]天[illegible]韋以陽燎兮雷火華以南升大明贖其潛曜兮
[illegible]崇崇馳壯
[illegible]所種鑿火
[illegible]當衝則擢
[illegible]辟是以大

晉夏侯湛　李顒

蒸以成雷兮鼓訇稜之逸響應萬風以相薄包羣動而
爲長乘雲氣之鬱蓊兮舒電光之烱晃驚蟄蟲之始作
兮懼遠邇之異象爾其發也則騰躍噴薄砰磕隱天起
偉霆於霄際催勁木於巖巔驅宏威之迅烈若崩岳之
寘寘斯實陽臺之變化固大壯之宗源也若乃駭氣奔
激震響交搏濆淪隱轔崩騰磊落來無轍跡去無阡陌

兮信靈化
德以經化
以成哲
天壤結鬱

国立国会図書館　タイトル『淵鑑類函450巻目4巻』　請求記号 032.2-E74Tb
ガラス使用　挟み込み物

君子恐懼而修省聖人因象以制作審其體勢觀其曲折輕如伐鼓轟若走轍嶪猶地傾繢似天裂比五音而無當校衆響而稱傑於是上穆下明順天承法戒刑獄以致亨孰非善而可攝正震體於東方立不易之恒業豫行師而景奮解宥過而人協晉顧凱之雷電賦曰太極紛綸元氣澄練陰陽相薄爲雷爲電是以宣尼敬威忽變夫其聲無定響光不恒照砰訇輪轉倏閃羅曜若乃太陰下淪少陽初升蟄蟲將啟動靈先應殷殷徐振不激不憑豈隱隱之虛應乃違和而傷生昭王度之失節見二儀之幽情至乃辰開日明太清無靄靈眼揚

積以瞿煥壯鼓崩天而砰磕陵堆訇隱以待傾方地業嶪其若敗蒼生非悟而喪魂龍鬼失據以顛沛光驚於泉底聲動於天外及其灑北斗以誕聖震昆陽以伐違降投鹿以命桀島雙潰而橫尸倒驚檜於霄際摧騰龍於雲潛烈天地以繞映惟六合以動威在虛德而卷舒謝神豔之難追

增 唐張仲甫雷賦曰粤若稽古太始之初陰陽和而爲炭天地張而爲爐鎔鑄品類陶汰清虛名之四海謂之八區陰陽相盪感成雷乎號曰天地之鼓事載河圖之書藏冰以時則響出而不震仲秋之月必聲隱而無餘或震怒百里雨潤同沾法威形於牧

君子恐懼而修省聖人因象以制作審其體勢觀其曲折輕如伐鼓轟若走轍嶫猶地傾繣似天裂比五音而無當校衆響而稱傑於是上穆下明順天承法戒刑獄以致亨孰非善而可攝正震體於東方立不易之恒業豫行師而景奮解宥過而人協　晉顧凱之雷電賦曰

大極分倫元氣登陳陰陽相薄爲雷爲電是以宣尼敬

倏閃羅曜

應殷殷徐

昭王度之

靄靈眼揚

傾方地業

沛光驚於

陽以伐違

際摧騰龍

於雲滑烈天地以繞映帷六合以動威在虛德而卷舒

謝神豔之難追

增　唐張仲甫雷賦曰粤若稽古太始之初陰陽和而爲炭天地張而爲爐鎔鑄品類陶汰清虛名之四海謂之八區陰陽相盪感成雷乎號曰天地之鼓事載河圖之書藏冰以時則響出而不震仲秋之月必聲隱而無餘或震怒百里雨潤同沾法威形於牧

顧凱之　唐張仲甫

国立国会図書館　タイトル『淵鑑類函450巻目4巻』　請求記号 032.2-E74Tb　ガラス使用　挟み込み物

宰察醜惡於毫纖或殷轔而鼓作或滅沒而韜潛吼若
天開闢如地裂動靜必以其時喜怒于焉有節是以樊
重入室王褒遠墓終不苟於瑕疵糞中平於朗晤惡不
戒而潛至善乃全而焉措無貴無賤敬天之怒五星不
逆六氣合度發陽和啟蟄户農事興作秋成斯覩以日
繫時有倫有序歛焉而來倏焉而去鼓踴莫測其蹤安
息莫知其所搜獲山川洗滌寰宇爾其爲狀也則乃連
鼓畾畾力士雄雄雲飛電耀起自震宮其爲聲也磊磊
落落砰砰訇訇龍潛魚躍海湧山傾星宿爲之霾翳日
月爲之昏暝夫其赩赫震燿紛紜煽作臨峻崖投深壑

終不騁於雄豪將勸善而懲惡布雲雨於潛龍銜丹書
於白雀若乃王綱如繩籠羅有情是謂小人無禮君子
無刑守容貌而無恒豈耳目之不明終冀貞廉於衆口
法令未若於雷霆　樊珣春雷賦曰惟聖作乂先天授
人惟天輔德啟聖無親故我皇齊七政協三辰化孚大
麓道暢經綸是以慶集天寶祥開地珍法威刑於震燿
效生植於陽春鴻名既增睿歷伊始當渙汗之初發聽
春雷之肇起將克宣陽罔忒時紀導達萬萌震驚百里
南山望遠乘雨氣而方來長門聽深象車聲而未已若
降在下如飛在天鬱重電而砉砉殷高棟以闐闐作解

宰察醜惡於毫纖或殷轔而鼓作或滅沒而韜潛吼若
天開闢如地裂動靜必以其時喜怒于焉有節是以樊
重入室王褒遶墓終不苟於瑕疵冀中平於朗晤惡不
戒而潛至善乃全而焉措無貴無賤敬天之怒五星不
逆六氣合度發陽和啟蟄户農事興作秋成斯覩以日
測其蹤安
也則乃連
聲也磊磊
之霾翳日
崖投深壑

樊珣

人惟天輔德啟聖無親故我皇齊七政協三辰化孚大
麓道暢經綸是以慶集天寶祥開地珍法威刑於震燿
効生植於陽春鴻名既增睿歷伊始當渙汗之初發聽
春雷之肇起將克宣陽罔忒時紀導達萬萌震驚百里
南山望遠乘雨氣而方來長門聽深象車聲而未已若
降在下如飛在天鬱重電而虺虺殷高棟以闐闐作解

龍銜丹書
無禮君子
廉於衆口
又先天授

国立国会図書館　タイトル『淵鑑類函450巻目4巻』　請求記号 032.2-E74Tb　ガラス使用　挟み込み物

羣物揚靈上元啟春和於蟄戶兆農慶于豐年若乃勢
猛陵空聲雄出地刑未遷而必肅政不戒而潛至渾渾
其象含四氣於一朝虩虩其威警千官於庶位及夫薈
蔚云卷煙埃稍廓餘雲既稀厲響不作攄殘怒於平野
轉輕音於峻閣來雖莫制必先戒而後臻去則何言知
勸善而懲惡是故知聖人御氣立極居貞體元災攘不
令祉降攸繁豈與夫震廟爲凶方知展氏之愿雹災莫
禦乃訊申豐之言則有抱影窮居在陰向隅雖倚楹而
有得終棄室以思濡進道則望深知已觀光而業謝冥
符感雲雷之布澤思自達於通衢

霹靂 增 詩唐辛德源霹靂引曰出地聲初奮乘乾威更
作雲衢天笑明雨帶星精落碎枕神無撓震楹書自若
側聞吟白虎遠觀飛元鶴
增 賦唐張鼎霹靂賦曰殷其雷在南山之隈黑蜧翔雲
暗天起黃雀驚風動地來波濤翻而海水激樹拔根而
山石摧於是陰陽交戰晦明相賊或擊或馳乍通乍塞
望騰蛇之上下見飛龍之南北電光開而山澤紅雨氣
合而原野黑威聲奮擊於霄漢逸響振動于都國而乃
隱軫徘徊謂高天靡而泰山頹鼓怒發洩謂厚地震而
梁木折聲之所射者向無不碎氣之所奔者中無不絕

雷

值石則片片冰開當樹則重重瓦裂其爲始也則赫赫弈弈若烈風猛火之燎崑崙其爲終也砰砰轟轟若決水轉石之潰龍門擬戰鼓則三軍亂擊方戎車則百兩齊奔川岳爲之搖蕩天地爲之晝昏豈直聞之者掩耳而奪氣見之者瞑目而埋魂若斯而已哉觀其咈鬱氤氳騰波磊落輝光之所倏閃聲氣之所噴薄豈在微而應必有感而作擊齊堂也識孝婦之懷寃震魯廟也哂佞臣之隱惡故導風伯從雨師以豐隆爲號令以列缺爲鞭笞洪厓飛霆以瀝液奔源走沫以流漦迫鯨鯢使蹭蹬怛蛟螭使躨跜鼃黽喪明於竈穴鱣鮪失路於庭墀

電一

增 釋名曰電殄也乍見則殄滅也　說文曰電陰陽激耀也從雨甲聲　又曰字指曰儵爚電光也　易曰雷電皆至豐君子以折獄致刑　**原** 又曰離爲電　又曰雷電噬嗑　禮記月令曰仲春始電　公羊傳注曰電謂之雷光也　**增** 易稽覽圖曰陰陽和合爲電輝輝也其光長　春秋元命苞曰陰陽激爲電　史記天官書曰電者陰陽之動也　漢書李尋傳曰竊見往者盛冬電潛龍爲孽　**原** 莊子曰陰氣伏于黃泉陽氣上通於

天陰陽分爭故爲電　淮南子曰電以爲鞭策電激氣也

增又曰陰陽相薄爲雷激揚爲電　公孫子曰擊電無停光　曾子曰陰陽交則電

原山海經曰列缺電名

增楚辭曰凌驚雷駃騃電

原甘泉賦曰電倏閃于牆藩

增揚雄賦曰霹靂列缺吐火施鞭　又曰奮電鞭驂雷輜　張衡思元賦曰凌驚雷之砊磕兮弄狂電之淫裔　夏侯孝若電賦曰攢雲間而飛火絳煙起於雲中　傅元詩曰童女掣電　曹毗霖雨詩曰紫電光牖飛迅雷絡天奔　陸士衡詩曰驚電夜舒光　李顒詩曰黮霨重雲陰碎稜震電砣　韓偓詩曰雷尾燒空黑雲脚飛銀線

電二

原河圖握拒起曰大電繞樞星照郊野感附寶而生黃帝詳符命

增公羊傳曰魯隱公元年大雨震電周之三月夏之正月雷常聞於地中電未可見而大雨震電此陽氣之失其節

原晉書曰王戎視日不眩目爛爛如巖下電

增南唐書曰陸昭符金陵人保大中常州刺史一日坐聽事雷雨暴至電光如金蛇繞案吏卒皆震伏昭符不懾撫案叱之雷電遽散及舉案惟得鐵索重百斤昭符亦不變色徐命舉索納庫中

国立国会図書館　タイトル『淵鑑類函450巻目4巻』　請求記号 032.2-E74Tb　ガラス使用

電三

增 照夜 燭天 文選云豐隆軒其震霆兮列缺閃其照夜 蘇軾服胡麻賦云長虹流電光燭天兮 耀靈畢 閃紅綃 楚詞云恐天時之代序兮耀靈畢而西征 靈畢電光貌 言速也 劉禹錫詩云輕電閃紅綃 掣金蛇 飛銀索 東坡詩云電光時掣紱金蛇 胡仲論造化之迹云電之閃爍激疾如金蛇飛騰之狀何也曰光之發也惟光適映雲際則如是不當雲際而在同雲之中則無此矣 古詩云過眼金蛇掣鞭空銀索飛 良將 童女 俱詳電一

電四

原 天笑 神異經云東王公與玉女投壺梟而脫誤不接者天為之笑開口流光今電是也 陽光 月令云二月始電疏云電陽光陽微則光不見此月陽氣漸盛以擊于陰其光是以乃見也 奔電 走電 飛電 狂電 赤電

增 抉電 六帖云司空圖題柳州集後曰嘗覽韓吏部歌詩數百首其驅駕氣勢若掀雷抉電撐決于天地之垠 天精 淮南子曰天之精雷電風雨 天怒 唐藝文志吳武陵曰雷砰電射天之怒也不能終朝 搖幟 韓愈頌云雷車鞭兮電搖幟 粲貝 文選云赤電黑雲謂之粲貝

原 激陽為電 河始開圖 熱氣為電 物理論云熱氣散而為電 陰陽相薄 見顧凱之雷電賦 宣光示曜 西京雜記云太平之世電不眩目宣示光曜而已 陰陽激耀 說苑云電陰陽激耀 夢憂縣官 夢書云夢電光憂縣官也

国立国会図書館　タイトル『淵鑑類函450巻目4巻』　請求記号 032.2-E74Tb　ガラス使用

淵鑑類函卷九

天部九　雪　霰　霓

雪一

原 釋名曰雪綏也水下遇寒而凝綏綏然下也 增 說文曰雪者凝雨以彗（晛曰氣也） 增 又曰北風其涼雨雪其滂 又曰雨雪載塗 又曰上天同雲雨雪紛紛 又曰今我來思雨雪霏霏 禮記曰天地積陰温則爲雨寒則爲雪 又曰孟春行冬令則水潦爲敗雪霜大摯 原 左傳曰平地尺爲大雪雪有七尺雪 增 易通卦驗曰乾得坎之蹇則

国立国会図書館　タイトル『淵鑑類函450巻目4巻』　請求記号 032.2-E74Tb　ガラス使用

當夏雨雪 原 詩傳曰自上而下曰雨雪 又曰凡草木花多五出雪花獨六出者陰極之數雪花曰霙雪雲曰同雲 同謂雲陰與天同爲一色也 春秋元命苞曰陰氣凝而爲雪 增 漢書曰元封二年大雪深一丈野中鳥獸皆死牛馬蹏縮如蝟 宋朝雜事曰太康七年河陰雨赤雪二頃 唐書曰貞元二年京師赤雪 莊子曰天寒既至霜雪既降吾是以知松栢之茂也 曾子曰陰氣盛則凝爲雪 原 秦子曰今欲馳光日下顯白雪中不可得也 增 淮南子曰至秋三月青女乃出以降霜雪青女司霜雪神也 又曰欲滅跡而走雪中 夏小正云農及雪澤言雪之澤無高下也 原 論衡曰雲霧雨之徵也夏則爲露冬則爲霜温則爲雨寒則爲雪雨露凍凝者皆由地發不從天降 西京雜記曰太平之代雪不封條凌弭毒害而已 山海經曰由首之山小威之山空桑之山並冬夏有雪 增 廣志曰雲南郡四五月猶積雪皓然代郡陰山五月猶宿雪八月末復雪 原 氾勝之書曰取雪汁以漬原蠶矢漬之五六日釋因摩之雜穀種使稼能御旱故謂雪五穀之精也 宋玉對問曰客有歌於郢中其爲陽春白雪國中屬而和者不過數十人是其曲彌高而和彌寡 增 又曰援琴

而鼓爲幽蘭白雪之曲

原 楚辭招魂曰魂兮來歸北方不可以止層冰峩峩飛雪千里 班婕妤怨歌行曰新製齊紈素皎潔如霜雪 又曰雪霰紛紛其無垠 又曰霰雪紛紛而薄水 又曰桂棹兮蘭枻斲冰兮積雪 又曰雪霰紛其無垠 又時既西夕元陰晦冥涼風蕭然素雪飄零 江文通詩

增 司馬相如美人賦曰南中氣候暖朱華凌白雪 馬季長云冬雪褭封乎其枝褭與團同擁附也

雪二

原 穆天子傳曰雨雪千里獵於釿山之西阿 又曰北風雨雪天子遊黃臺之丘驁於苹澤日中大寒北風雨雪有凍人天子作黃竹詩 詳詩

增 拾遺記曰穆王東至大攡之谷西王母來進嶰州甘霜甜雪嶰州去玉門三千里地多寒雪霜著木石之上皆融而甘可以爲菓又曰周靈王起昆明之臺名諸方士有二人乘飛輦上席酣醉時赤旱地裂木燃一人能以歌名霜雪王乃請焉於是引氣一噴雲起雪飛坐者皆凜然 又曰燕昭王時廣延國來獻其國去燕七萬里在扶桑東其地寒盛夏之日冰厚至丈常雨青雪冰霜之色皆如紺碧

原 左氏傳曰楚子次于乾谿雨雪王皮冠秦復陶 秦所遺羽

衣也翠被豹爲執鞭以出　王孫子曰昔衛君重裘累茵而坐見路有負薪而哭者問曰何故也對曰雪下衣薄是以哭之於是衛君懼見於顏色曰爲君而不知民孰以我爲君於是開府金出倉粟以賑貧窮　晏子春秋曰景公時雨雪三日公披狐白之裘晏子入公曰怪哉雨雪三日不寒晏子曰古之賢君飽而知人飢温而知人寒公曰善出粟發粟以與飢寒者　琴操曰曾子耕泰山之下天雨雪凍旬日不得歸思其父母作梁山吟

戰國策曰魏惠王卒葬有日矣天大雨雪甚至於牛目羣臣請弛期太子不許惠子諫曰昔王季葬渦山之

尾欒水齧其墓見棺前和文王曰先君欲見羣臣百姓矣乃出爲張朝三日後葬今先王欲小留而撫社稷故使雪甚弛期而更爲日此文王之義也　史記曰東郭先生久待公車貧寒衣弊履不完行雪中履有上無下足盡踐地　漢書蘇武傳曰單于幽武置大窖中絶不與飲食天雨雪武臥齧雪與旃毛并咽之數日不死匈奴以爲神　又曰漢女有居東海養姑姑女讒之姑竟詣太守訴殺之五月下雪　漢武内傳曰西王母云仙之上藥有元霜絳雪　錄異傳曰漢時大雪積地丈餘洛陽令身出按行見民家皆除雪出至袁安門無有路

謂安已死令人除雪入戶見安僵卧問所以不出安曰大雪人皆餓不宜干人令以爲賢舉爲孝廉 增 汝南先賢傳曰賴川胡定字元安至行絶人在喪雉兎游其庭夜雪覆其室縣令遣户曹排雪問定定已絶穀妻子皆卧在牀令遣掾以乾糒就遺定乃受半 原 晉書曰東嬴王騰於常山屯營時大積雪常山門前方數丈融液騰怪而掘之得玉馬高尺餘 增 曹攄別傳曰曹攄爲洛陽令于時大雪而宮門夜忽失行馬攄曰此非他竊理可揣明必是門士以撩寒驗之而具服 原 世説曰謝太傅寒雪日内集與兒女講論文義俄而雪驟公

欣然曰白雪紛紛何所似兄子曰撒鹽空中差可擬兄女道韞曰未若柳絮因風起 語林曰王子猷居山陰大雪夜眠覺開室酌酒四望皎然因起徬徨詠左思招隱詩忽憶戴安道時戴在剡溪即便夜乘輕船就戴經宿方至既造門不前便返人問其故曰吾本乘興而行興盡而返何必見戴 崔洪北涼録曰先酒泉南有銅駝山言犯者大雨雪沮渠蒙遜遣工取之得銅萬斤宋齊語曰孫康家貧常映雪讀書清介交遊不雜 增 宋書符瑞志曰大明五年正月戊午元日雪降殿庭前時右衛將軍謝莊下殿雪集衣邊白上以爲瑞於是公

卿并作花雪詩　南史曰梁南平王偉每初寒積雪則遣人載樵米隨乏絶者賦給之　後周書曰長孫儉舊嘗詣闕奏事時值大雪遂立於雪中待報自旦達暮竟無惰容其奉公勤至皆此類也　同紀傳曰薛延陀使大度設擊李思摩摩走朔州太宗詔李勣營朔州部將薛萬徹率勁騎先收執馬者故薛延陀不能去斬首數千級獲馬萬五千大度設亡去萬徹追弗及殘卒奔漠北會雪甚衆皺踣死者十八始薛延陀能以術禳神致雪冀困勣師及是反自斃云　藝術傳曰高宗盛夏思雪明崇儼坐頃取以進云往陰山取之　吐蕃傳曰咸亨元年吐蕃遣大臣論仲琮入朝帝召見對曰烏海之陰盛夏積雪　舊唐書曰長壽二年元日大雪其夜質明而晴上謂侍臣俗云元日有雪則百穀豐未知此語有何故實文昌左丞姚璹對云氾勝之書云雪是五穀之精以其汁和種則年穀大穰又宋武大明五年元日降雪以爲嘉瑞上曰朕臨御萬方心存百姓如得年登歲稔即可爲大瑞雖獲麟鳳亦何用焉　又曰久視二年都城三月雨雪鳳閣侍郎蘇味道以爲瑞率百官表賀左拾遺王求禮云公爲宰相不能燮理陰陽非時降雪又將災而爲瑞誣罔視聽若以三月雪爲瑞雪即臘

月雷以爲瑞雷耶味道不從舉朝嗤笑以爲口實　又曰蕭至忠與友人期于路隅會風雪凍冽諸人皆奔避就宇下至忠曰馬有與人期而求安失信乎獨不去

又曰開元時王睃將并州兵西濟討叛賊間行倍道趨之夜於山中忽遇風雪甚盛睃恐失期仰天誓曰睃若事君不忠不討有罪明靈所殛固自當之而士衆何辜令其艱苦若誠心忠烈天鑒孔明當止雪廻風以濟戎事言訖風廻而雪止　韋安石傳曰韋斌每朝會不敢離位笑言嘗大雪在庭者皆振裾更立斌不徙足雪甚幾至沒靴亦不失恭　天寶遺事曰王元寶每大雪之際則令僕夫門巷掃雪爲徑迎揖賓客飲宴爲暖寒之會　原化記曰大曆初鍾陵崔希眞工繪事冬日晨出見一老人避雪門下延入具一麥麵食之又獻松花酒老人懷中取一丸藥置酒中酒頓甘美仍以數丸遺崔崔入宅復出見老人已去有圖于所畫素上者皆非常意所及遂踏雪尋至蘆洲中見船中數人而樵客在側顧笑曰葛三乃見逼于伊人李極光天師云此眞人葛洪第三子所畫也其藥乃千歲松膠也　李慤傳曰李慤襲吳元濟出文城柵是日雨雪大風裂旗旆馬慄而不能躍士卒抱戈凍死者十二三比夜半至懸瓠城雪

国立国会図書館　タイトル『淵鑑類函450巻目4巻』　請求記号 032.2-E74Tb　ガラス使用

愈甚近城有鵝鴨池憩令擊驚之以雜其聲遂登城縛
元濟　青瑣集曰韓退之姪湘有仙術方退之在朝暇
日湘種頃刻花上擁出一聯云雪橫秦嶺家何在雪擁
藍關馬不前未幾退之言佛骨貶潮州一日途中遇雪
俄有一人冒雪而來乃湘也湘曰憶花上之句乎公詢
其地乃藍關嗟歎久之爲續其詩載集中　又曰柳子
厚荅韋中立書曰二年冬大雪踰嶺被越中數州數州
之犬皆倉皇吠噬狂走者屢日　杜陽編曰懿宗在藩
邸時嘗大雪盈尺王寢室上輒無分寸諸王見者無不
異之　酉陽雜俎曰蜀有道士隱狂俗呼爲灰袋嘗大

雪中衣布褐入青城山暮投蘭若求僧寄宿至夜半雪
深風起僧慮其已死就視之去牀數尺氣蒸如炊　江
淮異人錄曰書生李勝嘗游洪州西山與處士盧齊輩
雪夜共飲坐中一人偶言雪勢如此固不可出門勝曰
欲有何詰吾當往之曰吾有書在星子可爲取之勝曰
可乃出門去飲未散攜書至星子距西山凡三百里
五代史補曰李昇既畜異志欲有江南且欲諷動僚屬
雪天大會出一令曰借雪取古人名仍詞理通貫時宋
齊丘徐融在坐昇舉杯爲令曰雪下紛紛便是白起齊
丘曰著屐過街必須雍齒融意欲挫昇等遽曰明朝日

国立国会図書館　タイトル『淵鑑類函450巻目4巻』　請求記号 032.2-E74Tb　ガラス使用

出爭柰蕭何昇大怒是夜收融投於江自是與謀者惟齊丘而已　邵氏聞見錄曰宋太祖一日大雪夜叩趙普門普出帝立風雪中曰已約晉王矣已而太宗至共於普堂中設重裀地坐熾炭燒肉普妻行酒帝以嫂呼之普從容問曰夜久寒甚陛下何以出帝曰吾睡不著一榻之外皆他人家也故來見卿普曰南征北伐今其時矣遂定下江南策　語錄曰游楊初見伊川伊川瞑目而坐二子侍立既覺顧謂曰賢輩尚在此乎日既晚且休矣及出門門之外雪深一尺　傳奇曰薛昭遇仙女張雲容一曰蕭鳳臺一曰劉翹翹得絳雪丹度世

雪三

原

玉馬　銅駞併詳雪二　踰丈　盈尺謝莊瑞雪賦曰審伊宮之踰丈信銅阿之盈尺洞秋方之玉園果仙京之珠澤　下見謝惠連雪賦　焦寢　袁門高士傳曰人莫知焦先所出野火燒其廬因露寢遭冬雪大至先祖臥不移人以爲死熟視之如故李顒雪賦曰焦寢處而不傷蘇餐服以延命　下詳雪二　周闕　齊宮太公伏符陰謀曰武王伐紂都洛邑天大陰寒雨雪十餘日甲子朝五車騎止王門之外武王曰諸神各有名乎師尚父曰南海神名祝融北海神名元冥東海神名勾芒西海神名蓐收河伯名馮修使謁者各以名名之五神皆驚而見武王王曰何以教之神曰天伐殷立周謹來受命　孟子曰齊宣王見孟子於雪宮　周雅　衛風詳雪一出毛詩周雅衛風　黃竹　幽蘭上詳雪二　宋玉諷曰臣嘗出行僕飢馬疲正遇主人翁出母又到市主人女欲置臣堂上太高堂下太卑乃更爲蘭房奧室止臣其中有鳴琴焉臣援而鼓之作幽蘭白雪之曲　曹

国立国会図書館　タイトル『淵鑑類函450巻目4巻』　請求記号 032.2-E74Tb　ガラス使用

衣　班扇毛詩曰蜉蝣掘閱麻衣如雪鄭元注曰喻曹昭公之君臣朝夕變易衣服麻衣深衣也

下詳雪一　麻衣　柳絮上詳曹衣注下詳雪二　映書　乘興並詳雪二

周詠　郢歌毛詩序曰文王以天子之命命將帥歌采薇以遣之昔我往矣楊柳依依今我來思雨雪霏霏下詳雪一

增　金井　銀峰姑臧記曰羣公對雪尚隆之曰麵堆金井

誰調湯餅吳永素曰玉滿天山難刻珮環坐間服其清韻　鉢和國有大雪山望之若銀峰　撒鹽

堆麵上詳雪二下詳金井注　擁馬　騎驢上詳雪二韓退之事雜記云或問

鄭綮近日有詩思否荅曰詩思在灞橋風雪中驢背上　刻獸　妝獅黃山谷詩云刻獸堆

鹽虎爲山倒玉人　張文潛雪獅詩云六尺妝成百獸王日頭出後便郎當撐眉拄眼人誰怕想汝應無熱肚腸

雨花　雲葉元楊維楨聽雪詩云龍噴雨花天作瑞象占雲葉氣生和　縞帶

銀杯韓退之詩云隨車翻縞帶逐馬散銀杯　排玉　誇瓊劉師道詩云尖峰排

玉筍圓石疊銀盤　李商隱詩云已隨江令誇瓊樹又入盧家妬玉堂　犬吠　鱗飛上詳

雪二　張元昊詩云戰退玉龍三百萬敗鱗殘甲滿天飛　宜麥　洒篁朝野僉載云正月見

三白田公笑嚇嚇又西北人諺曰要宜麥見三白謂三度見雪也　韓退之詩云洒篁留直節著柳送長條

原　北闕車　東郭履上詳周闕注下詳雪二

增　戰玉龍　騎

白鳳上詳鱗飛注東坡詩云鵞毛垂馬騣自怪騎白鳳　銀世界　玉樓臺劉師

道詩云三千世界銀成色十二樓臺玉作層

原　姑射仙人　洛渚宓妃莊子

曰藐姑射之山有神人焉容膚若冰雪綽約如處子　曹子建洛神賦云余朝京師言歸東藩覩一麗人於巖

之畔乃援御者而告之曰彼何人斯若此之豔也御者對曰臣聞河洛之神名曰宓妃余告之曰髣髴兮若輕

雲之蔽月飄颻兮若流風之迴雪

增　孫康映書　相如授簡上詳雪二下

詳謝惠連雪賦　天地無塵　乾坤不夜石敏若詩云風雲快約千絲雨天地空無

国立国会図書館　タイトル『淵鑑類函450巻目4巻』　請求記号 032.2-E74Tb　ガラス使用

一點塵宋舒亶詩云茅君失却三神鶴王母應添五色鱗草木未香花事動乾坤不夜月華新

雪四

原 載塗詩 亘野范泰雪詩云玉山亘野 披素伏爽之雪賦云皎如披素 凝瑛庾肩吾雪詩云凝瑛結井泉 大摯詳雪一 多積詩傳曰豐年之冬多積雪 時降月令曰時雪不降又曰雨雪不時 冬積語曰冬無積雪夏無餘糧 揮霍陸機感時賦云敷層雲之葳蕤墜零雪之揮霍冰冽冽而寢興風漫漫而妄作 翻紛孫楚雪賦云交錯翻紛 玉樹銀花 素華 瑤華 委積 淋漓 增 甃珪舒元輿曰宮中有素闕洪觀如甃珪疊璐出空橫虛 踰玉庾肅云即之皎潔色踰玉粲 吸吸雪動貌 皚皚文選云霜雪白貌 藹藹 浮浮 原 三月雨傳云三月雨雪書失時也 五月宿詳雪一 披鶴氅晉書云孟昶未達時在京嘗見王恭乘高輿披鶴氅裘時天微雪而行昶于籬間窺之歎曰此眞神仙中人也 度龍山古詩云胡風吹朔雪千里度龍山 降河陰晉朝雜事云泰康七年十二月河陰赤雪降 飄前庭晉孝武詔云吾夜與驃騎集素雪飄于庭前 惠禾黍西岳記云廿雪惠茲禾黍 枯竹栢漢書王莽天鳳間天雨雪關東尤甚竹栢咸枯 增 天不夜盛次仲詩云看來天地不知夜飛入園林總是春 玉無瑕崔德符詩云仙子衣裳雲不染天人顏色玉無瑕月寒桂樹猶藏魄海凍珊瑚未放芽 月半稜孔平仲詩云斜拖關角龍千丈澹掃牆腰月半稜 玉千頃毛澤民詩云湖平千頃玉 原 天地積陰春秋元命苞曰天地積陰寒則爲雪 陰之蓄積洪範五行傳云雨雪者陰之蓄積甚也 平地三尺吳志赤烏四年正月大雪平地深三尺鳥獸死者大半 平地三丈王隱晉書曰賈充爲尚書令秦涼敗詔充領隴右諸軍事平地雪三丈 庚辰七尺春秋考異曰庚辰大雪深七尺 泰始五尺晉朝雜事云泰始七年冬上隴雪五尺 陶母剉薦

王隱晉書云陶侃爲縣吏鄱陽孝廉范逵宿侃家時大雪侃母湛氏撤所卧薦剉以飼馬密截髮易酒以供賓客

角哀併糧 高士傳云羊角哀左伯桃相與爲友俱適楚求仕道遇雪宿空柳中度不得全乃併衣糧與伯角哀死樹中桃至楚語王故王令人往葬角哀

嶲州甜雪 王子年拾遺記曰西王母進周穆王以嶲州甜雪

天山夏雪 西域傳云天山冬夏有雪

段煩食雪 東觀漢記云段煩破羌人明年春餘羌復寇張掖煩自下馬大戰力盡羌亦引退煩追之晝夜兼行食雪四十餘日

曹南亭命觴 唐闕史云都下大雪中書舍人路羣方於南垣茅亭鹿巾鶴氅揣火命觴以賞佳致

程門立雪 詳雪二

投炭爲銀 異人錄云耿先生有道術保大中召入宮嘗大雪戲之曰能以雪爲銀否曰可乃取雪實之削如銀錠投熾炭中取出爲銀

剪水作花 陸暢詩云仙人寧底巧剪水作花飛

白戰禁體 異聞錄云歐陽修會客賦雪禁用白玉等字

取水烹茶 雜記云陶穀學士買得党太尉家妓遇雪陶命取雪水烹團茶

原北荒之明月 見劉琨雪賦

雲夢之瓊田 見張正見雪詩

雪五

原詩宋鮑照數劉公幹詩曰胡風吹朔雪千里度龍山

集君瑶臺下飛舞兩楹間茲晨自爲美當避豔陽年豔

陽桃李節皎潔不成妍 宋謝莊詠雪雜言曰始葢葢

以雘轉終徘徊而煙曳狀素鏡之晨光寫金波之夜晰

齊虞羲望雪詩曰歲杪雲晝昏元池冰夜結遠風金

河起吹我玉山雪 梁簡文帝雪朝詩曰同雲凝暮序

嚴陰屯廣隰落梅飛四注翻窶舞三襲實斷望如連恒

分似相及已觀池影亂復視簾珠濕 又詠雪詩曰晚

国立国会図書館　タイトル『淵鑑類函450巻目4巻』　請求記号 032.2-E74Tb　ガラス使用

霰飛銀礫浮雲暗未開入池消不積因風隨復來思婦
流黃素温姬玉鏡臺看花言可折定自非春梅　又詠
雪顛倒使韻曰鹽飛亂蝶舞花落飄粉匳　梁沈約詠
餘雪詩曰陰庭覆素苣南階搴綠葅玉臺新落構青山
已半虧　又詠雪應令詩曰思鳥聚寒蘆蒼雲軫暮色
夜雪合且離曉風驚復息嬋娟入綺窓徘徊鶩情極弱
桂不勝枝輕飛屢低翼玉山聊可望瑤池豈難即　梁
任昉同謝朏花雪詩曰土膏候年動積雪表晨暮散葩
似浮玉飛英若總素東序皆白珩西雝盡翔鶩山經陋
蜜縈騷人貶瓊樹　梁丘遲望雪詩曰氛氳發氛漢雜

沓被朱城倏忽銀臺構俄頃玉樹生縣縣九軌合昭昭
四區明　梁裴子野上朝值雪詩曰沐雪欵千門櫛風
朝萬户集霰渝丹散流雲飄繡柱滴瀝垂土膏闌干懸
石乳　又詠雪詩曰飄風飄千里雪倏忽度龍沙從雲合
且散因風卷復斜拂草如連蝶落樹似飛花若贈離居
者折以代瑶華　梁吳均詠雪詩曰微風搖庭樹細雪
下簾隙縈空如霧轉凝階似花積不見楊柳春徒看柱
枝白　又詠雪詩曰雪逐春風來過集巫山野瀾漫雖
可愛翻颺詎堪把問君何所思昔日同心者坐須風雪
霽相期洛城下　梁何遜詠雪詩曰凝階夜似月拂樹

国立国会図書館　タイトル『淵鑑類函450巻目4巻』　請求記号 032.2-E74Tb　ガラス使用

曉疑春蕭散忽如盡徘徊已復親若逐微風起誰言非玉塵　梁劉孝綽對雪詩曰桂花殊皎皎柳絮亦霏霏詎比咸池曲飄風飄千里飛耻均班女扇羞洒曹人衣浮光亂粉辟積照朗彤闈　梁庾肩吾詠花雪詩曰瑞雪隧堯年因風入綺錢飛花洒庭樹凝瑛結井泉寒光晦八極同雲暗九天已飄黃竹路共慶白渠田　陳徐陵詠雪詩曰瓊林元圃葉桂樹日南華豈若天庭瑞輕雪帶風斜三農喜盈尺六出儛崇花明朝闕門外應見海神車　張正見元圃觀春雪詩曰同雲遥映嶺瑞雪近浮空拂鶴伊川上飄花桂苑中影麗重輪月飛隨團扇風還取長歌處帶曲舞春風　又應衡陽王教詠雪詩曰九冬飄遠雪六出表豐年睢陽生玉樹雲夢起瓊田入窓輕落粉拂柳駛飛綿欲動淮南賦亂下桂花前　隋王衡詠雪詩曰寒庭浮暮雪疑從千里來皎潔隨處滿歷亂逐風廻辟臺如始構瓊樹似新栽不待陽春節誰持競落梅　唐太宗望雪詩曰愁雲宵遍嶺素雪曉凝華入牖千重碎迎風一半斜不妝空散粉無樹獨飄花榮空慙夕照破彩謝晨霞

增 又喜雪詩曰碧昏朝合霧丹卷暝韜霞結葉繁雲色凝瓊遍雪華光樓皎若粉映幕集疑沙泛柳飛飛絮妝梅片片花照辟臺圓月

飄珠箔穿露瑶潔短長堦玉叢高下樹映桐珪累白縈
峰蓮抱素斷續氣將沉徘徊歲云暮懷珍愧隱德表瑞
佇豐年縈間飛禁苑鶴處舞伊川儻詠幽蘭曲同歡黃
竹篇　明皇野次喜雪詩曰拂曙闢行宮寒皐野望通
繁雲低遠岫飛雪舞長空賦象恒依物縈迴屢逐風爲
知勤恤意先此示年豐　原陳子良詠春雪詩曰光映
妝樓月花承歌扇風欲妬梅將柳故落早春中　上官
儀詠雪詩曰禁園凝朔氣瑞雪掩晨曦花明棲鳳閣珠
散影蛾池飄素迎歌上翻光向舞移幸同千里映還繞
萬年枝　董思恭詠雪詩曰天山飛雪度言是落花朝
惜哉不我與蕭索從風飄鮮潔凌紈素粉綵下枝條良
時竟何在坐見容華銷　增李乂奉和遊禁苑幸臨渭
亭遇雪應制詩曰青陽御紫徵白雪下彤闈浹壤流天
霈綿區洒帝輝水如銀度燭雲似玉披衣爲得因風起
還來就日飛　駱賓王詠雪詩曰龍雲玉葉上鶴雪瑞
花新影亂銅烏吹光銷玉馬津含輝明素篆隱迹表祥
輪幽蘭不可儷徒自繞陽春　張說奉和聖製喜雪應
制詩曰聖德與天同封巒欲報功詔書期日下靈感應
時通觸石雲呈瑞含花雪告豐積如沙照月散似麵從
風舞集仙臺上歌流帝樂中遥知百神喜灑路待行宮

国立国会図書館　タイトル『淵鑑類函450巻目4巻』　請求記号 032.2-E74Tb　ガラス使用

飄珠箔穿露瑶潔短長堦玉叢高下樹映桐珪累白縈
峰蓮抱素斷續氣將沉徘徊歲云暮懷珍愧隱德表瑞
佇豐年縈間飛禁苑鶴處舞伊川儻詠幽蘭曲同歡黄
竹篇　明皇野次喜雪詩曰拂曙闢行宮寒皐野望通
繁雲低遠岫飛雪舞長空賦象恒依物縈迴屢逐風爲
和勸血意先比示年豐

還來就日飛　駱賓王詠雪詩曰龍雲玉葉上鶴雪瑞
花新影亂銅烏吹光銷玉馬津含輝明素篆隱迹表祥
輪幽蘭不可儷徒自繞陽春　張説奉和聖製喜雪應
制詩曰聖德與天同封巒欲報功詔書期日下靈感應
時通觸石雲呈瑞含花雪告豐積如沙照月散似麵從
風舞集仙臺上歌流帝樂中遥知百神喜灑路待行宮

李又　張説

国立国会図書館　タイトル『淵鑑類函450巻目4巻』　請求記号 032.2-E74Tb　ガラス使用　挟み込み物

又奉和聖製野次喜雪應制詩曰寒更玉漏催曉色御前開泱漭陰雲積氤氳風雪廻山如銀作甕宮見辟成臺欲驗豐年象飄飄仙藻來　蘇頲扈從温泉奉和姚令公喜雪詩曰清道豐人望乘時漢主遊恩暉隨霰下慶澤與雲浮泉暖驚銀磧花開愛玉樓鼎臣今有問河伯且應留　又奉和人日清暉閣宴羣臣遇雪應制詩曰樓觀空煙裏初年瑞雪過苑花齊玉樹池水作銀河七日祥圖啓千春遇賞多輕飛傳綵勝天上奉薰歌　又詩曰平明敞帝居霰雪下凌虛寫月含珠綴從風薄綺疏年驚花絮早春應筦絃初已屬雲天外欣承需澤餘　沈佺期奉和洛陽翫雪應制詩曰周王甲子旦漢后德陽宮灑瑞天庭裏驚春御苑中氛氳生浩氣颯沓舞迴風宸藻光盈尺賡歌樂歲豐　宋之問苑中遇雪應制詩曰北闕彤雲掩曙霞東風吹雪舞仙家瓊章定少千人和銀樹長芳六出花　李嶠詠雪詩曰瑞雪驚千里同雲暗九霄龍沙飛正遠玉馬走還銷逐舞花光動臨歌扇影飄風大周天闕路今日海神朝　又奉和遊禁苑幸臨渭亭遇雪應制詩曰彤雲接野煙飛雪暗長天拂樹添梅色過樓助粉妍光含班女扇韻入楚王絃六出迎仙藻千箱答瑞年　劉廷琦奉和聖製瑞雪

又奉和聖製野次喜雪應制詩曰寒更玉漏催曉色
御前開泱漭陰雲積氤氳風雪廻山如銀作甕宮見辟
成臺欲驗豐年象飄飄仙藻來　蘇頲扈從温泉奉和
姚令公喜雪詩曰清道豐人望乘時漢主遊恩暉隨霰
下慶澤與雲浮泉暖驚銀磧花開愛玉樓鼎臣今有問
何白且應留　又奉和人日清暉閣宴羣臣遇雪應制
池水作銀
上奉薰歌
珠綴從風
外欣承需

蘇頲　宋之問　刘廷琦

定少千人和銀樹長芳六出花　李嶠詠雪詩曰瑞雪
驚千里同雲暗九霄龍沙飛正遠玉馬走還銷逐舞花
光動臨歌扇影飄大周天闕路今日海神朝　又奉和
遊禁苑幸臨渭亭遇雪應制詩曰彤雲接野煙飛雪暗
長天拂樹添梅色過樓助粉妍光含班女扇韻入楚王
絃六出迎仙藻千箱答瑞年　劉廷琦奉和聖製瑞雪

王甲子旦
生浩氣颯
問苑中遇
仙家瓊章

篇詩曰粲宸飛雪曉徘徊層閣重門雪照開九衢皎耀浮埃盡千品差池贊帛來何處田中非種玉誰家院裏不生梅埋雲翳景無窮已因風落地吹還起先過翡翠寶房中轉入鶯鶯金殿裏美人含笑出聯翩豔逸相輕鬬容止羅衣點著渾是花玉手搏來半成水奕奕紛紛何所如頓憶陽園二月初羞同班妾高秋扇欲照明王乙夜書姑射山中符聖壽芙蓉闕下降仙車願隨睿澤流無限長報豐年貴有餘　李適奉和遊禁苑幸臨渭亭遇雪應制詩曰長樂喜春歸披香愛雪霏花從銀閣度絮繞玉窓飛寫曜銜天藻呈祥拂御衣上林紛可望無處不光輝　徐彥伯奉和遊禁苑幸臨渭亭遇雪應制詩曰玉律藏冰候彤楷飛雪時日寒消不盡風定舞還遲瓊樹留宸矚璇花入睿詞懸知穆天子黃竹謾言詩　張九齡扈從温泉奉和姚令公喜雪詩曰萬乘飛黃馬千金狐白裘正逢銀霰積如向玉京遊瑞色鋪馳道花文拂綵旒還聞吉甫頌不共郢歌儔　又春朝對雪詩曰忽對林亭雪瑶華處處開今年迎氣始昨夜伴春廻玉潤窓前竹花繁院裏梅東郊齋祭所應見五神來　蘇綰扈從温泉奉和姚令公喜雪詩曰漢主新豐邑周王尚父師雲符沛童唱雪應海神期林變驚春早

国立国会図書館　タイトル『淵鑑類函450巻目4巻』　請求記号 032.2-E74Tb　ガラス使用

篇詩曰紫宸飛雪曉徘徊層閣重門雪照開九衢皛耀
浮埃盡千品差池贄帛來何處田中非種玉誰家院裏
不生梅埋雲翳景無窮已因風落地吹還起先過翡翠
寶房中轉入鴛鴦金殿裏美人含笑出聯翩豔逸相輕
鬬容止羅衣點著渾是花玉手搏來半成水奕奕紛紛
[illegible]欲照明王
[illegible]願隨睿澤
[illegible]苑幸臨渭
[illegible]花從銀閣
[illegible]林紛可望

徐彥伯　北九影　蘇綰

[illegible]亭遇雪應
[illegible]盡風定舞
[illegible]黃竹謾言
[illegible]曰萬乘飛
[illegible]瑞色鋪馳
道花文拂綵旒還聞吉甫頌不共郢歌儔　又春朝對
雪詩曰忽對林亭雪瑤華處處開今年迎氣始昨夜伴
春廻玉潤窓前竹花繁院裏梅東郊齋祭所應見五神
來　蘇綰扈從温泉奉和姚令公喜雪詩曰漢主新豐
邑周王尚父師雲符沛童唱雪應海神期林變驚春早

国立国会図書館　タイトル『淵鑑類函450巻目4巻』　請求記号 032.2-E74Tb　ガラス使用　挟み込み物

山明訝夕遲況逢温液沛恩重御裘詩　宗楚客奉和
喜雪應制詩曰飄風飄瑞雪下山川散漫輕飛集九垓似絮還飛垂柳陌如花更繞落梅前影隨明月團紈扇聲將流水雜鳴絃共荷神功萬庾積終期聖壽百千年
徐安貞奉和喜雪應制詩曰兩宮齋祭近登臨雨雪紛紛天晝陰秖爲經寒無瑞色頓教正日滿春林蓬萊北上旌門暗花萼南歸馬跡深自有三農歌帝力還將萬庾答堯心　王維冬晚對雪憶胡居士家詩曰寒更傳曉箭清鏡覽衰顏隔牖風驚竹開門雪滿山洒空深巷靜積素廣庭閒借問袁安舍脩然尚閉關　孟浩然和

張丞相春朝對雪詩曰迎氣當春至承恩喜雪來潤從河漢下花鬬豔陽開不覩豐年瑞安知燮理材撒鹽如可擬願糝和羹梅　岑參白雪歌送武判官歸京詩曰北風卷地白草折胡天八月即飛雪忽如一夜春風來千樹萬樹梅花開散入珠簾濕羅幕狐裘不暖錦衾薄將軍角弓不得控都護鐵衣冷難著瀚海闌干百丈冰愁雲慘澹萬里凝中軍置酒飲歸客胡琴琵琶與羌笛紛紛暮雪下轅門風掣紅旗凍不翻輪臺東門送君去去時雪滿天山路山迴路轉不見君雪上空留馬行處　李白淮海對雪贈傅靄詩曰朔雪落吳天從風度溟

山明訝夕遲況逢温液沛恩重御裘詩　宗楚客奉和
喜雪應制詩曰飄飄瑞雪下山川散漫輕飛集九埏似
絮還飛垂柳陌如花更繞落梅前影隨明月團紈扇聲
將流水雜鳴絃共荷神功萬庾積終期聖壽百千年
徐安貞奉和喜雪應制詩曰雨宮齋祭近登臨雨雪紛
[illegible]林蓬萊北
[illegible]還將萬
[illegible]寒更傳
[illegible]空深巷
[illegible]浩然和

徐安貞　王維　李白

千樹萬樹梅花開散入珠簾溼羅幕狐裘不暖錦衾薄
將軍角弓不得控都護鐵衣冷難著瀚海闌干百丈冰
愁雲慘澹萬里凝中軍置酒飲歸客胡琴琵琶與羌笛
紛紛暮雪下轅門風掣紅旗凍不翻輪臺東門送君去
去時雪滿天山路山迴路轉不見君雪上空留馬行處
李白淮海對雪贈傅靄詩曰朔雪落吳天從風度溟

渤海樹成陽春江沙皓明月興從剡溪起思繞梁山發
寄君郢中歌曲罷心斷絶　杜甫對雪詩曰北雪犯長
沙邊雲冷萬家隨風且間葉帶雨不成花金錯囊垂罄
銀壺酒不賒無人竭浮蟻有待至昏鴉　又春雪詩曰
三月雪連夜未應傷物華只緣春欲盡留著伴黎花
白居易春夜喜雪有懷王二十二詩曰夜雪有佳趣幽
人出書帷微寒生枕席輕素封階墀坐罷楚絃曲起吟
班扇詩明宜滅燭後淨愛褰簾時窓引曙色早庭銷春
氣遲山陰應有興不臥待徽之　又西樓喜雪命宴詩
曰宿雲黃慘澹曉雪白飄颻散麵遮槐市堆花壓柳橋
四郊鋪縞素萬室甃瓊瑤銀榼攜桑落金爐上麗譙光
迎舞妓動寒近醉顏銷歌樂雖盈耳慙無五袴謠　又
花樓望雪命宴賦詩曰連天深海白皚皚好上高樓望
一廻何處更能分道路此時兼不認池臺萬重雲樹山
頭接百尺花樓江畔開素辭聯題分韻句紅爐巡飲暖
寒杯冰鋪湖水銀爲浪風卷河沙玉作堆絆惹舞人春
豔曳勾留醉客夜徘徊偷將虛白堂前鶴失却樟亭驛
後梅別有故情偏憶得曾經窮苦照書來　李商隱對
雪詩曰寒氣先侵玉女扉清光旋透省郎闈梅花大庾
嶺頭發柳絮章臺街裏飛欲舞定隨曹植馬有情應濕

渤海樹成陽春江沙皓明月興從剡溪起思繞梁山發
寄君郢中歌曲罷心斷絶　杜甫對雪詩曰北雪犯長
沙邊雲冷萬家隨風且間葉帶雨不成花金錯囊垂罄
銀壺酒不賒無人竭浮蟻有待至昏鴉　又春雪詩曰
三月雪連夜未應傷物華只緣春欲盡留著伴梨花

頭接百尺花樓江畔開素辭聯題分韻句紅爐巡飲暖
寒杯冰鋪湖水銀爲浪風卷河沙玉作堆絆惹舞人春
豔曳勾留醉客夜徘徊偷將虛白堂前鶴失却樟亭驛
後梅別有故情偏憶得曾經窮苦照書來　李商隱對
雪詩曰寒氣先侵玉女扉清光旋透省郎闈梅花大庾
嶺頭發柳絮章臺街裏飛欲舞定隨曹植馬有情應濕
上麗譙光
袴謠　又
上高樓望
重雲樹山

国立国会図書館　タイトル『淵鑑類函450巻目4巻』　請求記号 032.2-E74Tb　ガラス使用　挟み込み物

謝莊衣龍山萬里無多遠留待行人二月歸　又詩曰旋撲珠簾過粉牆輕如柳絮重如霜已隨江令誇瓊樹又入盧家妬玉堂侵夜可能爭桂魄忍寒應欲試梅妝關河凍合東西路腸斷班騅送陸郎　又喜雪詩曰朔雪自龍沙呈祥勢可嘉有田皆種玉無樹不開花班扇慵裁素曹衣詎比麻鵝歸逸少宅鶴滿令威家寂寞門扉掩依稀履跡斜人疑遊麵市馬似困鹽車洛水妃虛妬孤山客漫誇聯詞追許謝和曲本慙巴粉署闈全隔霜臺路漸賒此時傾賀酒相望在京華　又憶雪詩曰愛景人方樂同雲候稍愆徒聞周雅什願賦朔風篇欲俟千廂慶須資六出妍詠留飛絮後歌唱落梅前庭樹思瓊縈妝樓認粉綿瑞邀盈尺日豐待兩岐年預約延枚酒虛乘訪戴船映書孤志業披氅阻神仙幾向霜堦步頻將月幌褰玉京應已足白屋但顯然　又殘雪詩曰旭日開晴色寒空失素塵遠牆全剝粉傍井漸銷銀剡獸摧鹽虎爲山倒玉人珠還猶照魏壁碎尚留秦落日驚侵晝餘光悞惜春簷冰滴鵝管屋瓦鏤魚鱗嶺霽嵐光坼松暄翠粒新擁林愁拂盡著砌恐行頻焦寢忻無患梁園去有因莫能知帝力空此倚平均　劉長卿和辛大夫湖南降雪詩曰長沙耆舊拜旌麾喜見江潭

謝莊衣龍山萬里無多遠留待行人二月歸　又詩曰
旋撲珠簾過粉牆輕如柳絮重如霜已隨江令誇瓊樹
又入盧家妬玉堂侵夜可能爭桂魄忍寒應欲試梅妝
關河凍合東西路腸斷班騅送陸郎　又喜雪詩曰朔
雪自龍沙呈祥勢可嘉有田皆種玉無樹不開花班扇
庸戴素曹衣巨比秣鳴歸逸少宅鳴滿令威家寂寞門
洛水妃虛
著闈全隔
憶雪詩曰
朔風篇欲

白居易西樓　又花樓
李商隱

梅前庭樹
年預約延
幾向霜堦
又殘雪詩
日九日開晴色寒空失素塵遠將全彩粉使并漸銷銀
刻獸摧鹽虎爲山倒玉人珠還猶照魏璧碎尚留秦落
日驚侵晝餘光悞惜春簷冰滴鵝管屋瓦鏤魚鱗嶺霽
嵐光坼松暄翠粒新擁林愁拂盡著砌恐行頻焦寢忻
無患梁園去有因莫能知帝力空此倚平均　劉長卿
和辛大夫湖南降雪詩曰長沙耆舊拜旌麾喜見江潭

国立国会図書館　タイトル『淵鑑類函450巻目4巻』　請求記号 032.2-E74Tb　ガラス使用　挟み込み物

積雪時柳絮三冬先北地梅花一夜遍南枝初開窓閣寒光滿欲掩軍城暮色遲閭里何人不相慶萬家同唱郢中詞　錢起禁闈翫雪詩曰元雲低禁苑飛雪滿神州虛白生臺榭寒光入冕旒粉凝宮壁靜乳結洞門幽細遶迴風轉輕隨落羽浮怒濤堆砌石新月孕簾鉤爲報詩人道豐年誦聖猷　許渾對雪詩曰雲度龍山暗綺城先飛淅瀝引輕盈素娥冉拜瑤闕皓鶴紛紛朝玉京陰嶺有風梅豔散寒林無月桂華清剡溪一醉十年事忽憶棹回天未明　韋莊對雪詩曰瓊林瑤樹忽珊珊急帶西風下晚天皓鶴翻徙飛不辨玉山重疊凍相連松裝粉穗臨窓亞水結冰錐簇溜懸門外寒光利如劒莫推紅袖訴金船　又夜雪泛舟遊南溪詩曰大江西面小溪斜入竹穿松似若耶兩岸嚴風吹玉樹一灘明月曬銀砂因尋野渡逢漁舍更泊前灣上酒家去去不知歸路遠棹聲煙裏獨嘔啞　李衢都堂試貢士日慶春雪詩曰錫瑞來豐歲旌賢入貢辰輕搖梅共笑飛弱柳和春遶砌封瓊屑依階噴玉塵蜉蝣吟更苦科斗映還新鶴毳迷難辨冰壺鑒易眞因歌大君德率舞詠陶鈞　又李景詩曰密雪分天路羣才坐粉廊靄空迷晝景臨案借寒光似暖花消地無聲玉滿堂灑詞偏

積雪時柳絮三冬先北地梅花一夜遍南枝初開窓閣寒光滿欲掩軍城暮色遲閭里何人不相慶萬家同唱郢中詞　錢起禁闈翫雪詩曰元雲低禁苑飛雪滿神州虛白生臺榭寒光入冕旒粉凝宮壁靜乳結洞門幽細遶廻風轉輕隨落羽浮怒濤堆砌石新月孕簾鉤爲報詩人道豐年誦聖猷　許渾對雪詩曰雲度龍山暗鶴紛紛朝溪一醉十林瑤樹忽山重疊凍

又　又喜雪　又憶雪
又殘雪　刘長卿

去不知歸路遠棹聲煙裏獨嘔啞　李衢都堂試貢士日慶春雪詩曰錫瑞來豐歲旌賢入貢辰輕搖梅共笑飛弱柳和春遶砌封瓊屑依階噴玉塵蜉蝣吟更苦科斗映還新鶴毳迷難辨冰壺鑒易眞因歌大君德率舞詠陶鈞　又李景詩曰密雪分天路羣才坐粉廊靄空迷晝景臨案借寒光似暖花消地無聲玉滿堂灑詞偏

外寒光利溪詩曰大吹玉樹一上酒家去

国立国会図書館　タイトル『淵鑑類函450巻目4巻』　請求記号 032.2-E74Tb　ガラス使用　挟み込み物

誤曲留硯忽因方幾處曹風比何人謝賦長春輝早相照莫滯九衢芳　又李損之詩曰春雪晝悠颺飄飛試士場綴毫疑起草沾字共成章匝地如鋪練凝階似截肪鵝毛縈樹合柳絮帶風狂投息方殊慶豐年已報祥應知郢上曲高唱出東堂　李子卿望終南春雪詩曰山勢抱西秦初年瑞雪頻色搖鶉野霽影落鳳城春輝皛瓊峰逼晶明玉樹親尚寒猶氣勁不夜爲光新荊岫全疑近崑丘宛合隣餘輝儻可借迴照讀書人　戎昱霽雪詩曰風捲寒雲暮雪晴江煙洗盡柳條輕簷前數片無人埽又得書窓一夜明　姚康早春殘雪詩曰微暖春潛至輕明雪尚殘銀鋪光漸溼珪破色仍寒無柳花常在非秋露正漙素光浮轉薄皓質駐應難幸得依陰處偏宜帶月看玉塵銷欲盡窮巷起哀安　又裴乾餘雪詩曰霽日雕瓊彩幽庭減夜寒梅飄餘片積日隨晚光殘零落偏依桂霏微不掩蘭陰林披霧穀小沼破冰盤曲檻霜凝砌疎篁玉碎竿已聞三徑好猶可訪袁安　又施肩吾詩曰春景照林巒玲瓏雪影殘井泉添碧甃藥圃洗朱欄雲路迷初醒書堂映已難花分梅嶺色塵滅玉堦寒遠稱棲松鶴高宜點露盤佇逢春律後陰谷始堪看　宋蘇軾雪夜書北堂壁二首黃昏猶作

誤曲留硯忽因方幾處曹風比何人謝賦長春輝早相
照莫滯九衢芳　又李損之詩曰春雪晝悠颺飄飛試
士塲綴毫疑起草沾字共成章匝地如鋪練凝階似截
肪鵝毛縈樹合柳絮帶風狂投息方殊慶豐年已報祥
應知郢上曲高唱出東堂　李子卿望終南春雪詩曰
山勢包西秦初年端雪頭色搖鵝野霽影落鳳城春輝
光新荊岫
入　戎昱
輕簷前數
雪詩曰微

許渾　弗莊　李景

明光殘雪落偏依桂霜微不掩蘭陰林披霧縠小沼破
冰盤曲檻霜凝砌疎篁玉碎竿已聞三徑好猶可訪袁
安　又施肩吾詩曰春景照林巒玲瓏雪影殘井泉添
碧甃藥圃洗朱欄雲路迷初醒書堂映已難花分梅嶺
色塵減玉堦寒遠稱棲松鶴高宜點露盤佇逢春律後
陰谷始堪看　宋蘇軾雪夜書北堂壁二首黃昏猶作

国立国会図書館　タイトル『淵鑑類函450巻目4巻』　請求記号 032.2-E74Tb　ガラス使用　挟み込み物

雨纖纖夜靜無風勢轉嚴但覺衾裯如潑水不知庭院已堆鹽五更曉色來書幌半夜寒聲落畫簷試掃北臺看馬耳未隨埋沒有雙尖城頭初日始翻鴉陌上晴泥已沒車凍合玉樓寒起粟光搖銀海眩生花遺蝗入地應千尺宿麥連雲有幾家老病自嗟詩力退空吟冰樹憶劉叉　又謝人見和前篇二首已分酒杯欺淺懦敢將詩力鬬深嚴漁簑句好眞堪畫柳絮才高不道鹽履尚存東郭足飛花又舞謫仙檐書生事業眞堪笑忍凍孤吟筆退尖九陌淒風戰齒牙銀杯逐馬帶隨車也知不作堅牢玉無柰能開頃刻花得酒强歡愁底事閉門高卧定誰家臺前日暖君須愛冰下寒魚漸可叉朱熹次秀野詠雪韻三首詩曰閉門高卧客來稀起看天花滿院飛地迥杉篁增勝槩庭虛鳥雀噪空飢酒腸凍澁成新恨病骨侵凌減舊肥賴有袁生清興在忍寒應未泣牛衣　又曰一夜同雲匝四山曉來千里共漫漫不應琪樹猶含凍翻笑楊花許耐寒乘興正須披鶴氅淪甘猶喜破龍團無端酒思催吟筆却恐長鯨吸海乾　又曰開門驚怪雪交加亂落橫飛詎有涯密竹不妨呈勁節早梅何處覓殘花山陰客子須乘興洛下先生想卧家病廢杯觴寒至骨哦詩無復更堪誇　黃庚

国立国会図書館　タイトル『淵鑑類函450巻目4巻』　請求記号 032.2-E74Tb　ガラス使用