

第十五表 福岡縣

港灣	品 種	數 量	價 額	仕 出 港	港 灣	品 種	數 量	價 額	仕 出 港	
沿岸貿易輸入										
博多 (福岡)	豆 類	斤	5,840,174	858,158	嚴原	生 魚	斤	450,792	66,114	釜山
		斤	6,250	27,500	釜山		斤	134,355	14,768	志賀
		斤	4,250	18,700	長崎		斤	99,825	11,979	今宿
		斤	515	2,780	兵庫縣		斤	77,771	6,613	藤本
		斤	26	1,400	大阪		斤	1,037,160	132,796	嚴原
		斤	145	752	下關		斤	480,614	67,286	釜山
		斤	1,126	8,575	大阪		斤	427,800	59,891	長崎
		斤	500	2,910	兵庫縣		斤	151,200	55,930	嚴原
		斤	388	2,407	釜山		斤	35,900	10,770	藤本
		斤	256	2,134	神戸		斤	8,580	3,000	大阪
博多 (福岡)	雜 穀	斤	100	500	下關	斤	3,730	1,120	神戸	
		斤	49	490	鹿兒島	斤	4,833	18,530	大阪	
		斤	1,530,000	22,950	唐津	斤	625	2,316	嚴原 神戸	
		斤	1,000,000	15,000	平戸	斤	676,946	88,003	釜山	
		斤	50,000	750	奈多	斤	90,000	13,500	志賀	
		斤	751	5,782	大阪	斤	70,000	10,449	今宿	
		斤	197	1,380	嚴原	斤	32,600	4,237	嚴原	
		斤	102	750	神戸	斤	6,400	831	藤本	
		斤	86	860	大阪	斤	1,650	132	大阪	
		斤	346	4,692	釜山	斤	135	1,181	嚴原	
博多 (福岡)	唐 芋	斤	140	1,400	呼子	斤	67	334	藤本 釜山	
		斤	91	910	大阪	斤	1,629	19,000	大阪	
		斤	46	628	嚴原 宮崎	斤	1,232	9,205	同	
		斤	6,275	43,112	大阪	斤	2,128	36,648	同	
		斤	10,000	25,000	和歌山	斤	172	2,040	東京	
		斤	500	1,250	大分	斤	125	500	下關	
		斤	132	1,080	大阪	斤	236,602	37,564	鹿兒島	
		斤	38	114	嚴原	斤	28,133	4,720	大阪	
		斤	5,435	20,450	大阪	斤	6,000	1,200	下關	
		斤	400	1,300	東京	斤	5,200	970	神戸	
博多 (福岡)	茶	斤	120	600	神戸	斤	20,300	6,850	東京	
		斤	363	1,040	大阪	斤	18,400	2,280	大阪 嚴原	
		斤	3,540	12,610	同	斤	186	7,760	大阪	
		斤	13	116	同	斤	20	1,500	東京	
		斤	290	3,000	釜山	斤	7	280	神戸	
		斤	17	410	大阪	斤	8	270	下關	
		斤	7	348	東京	斤	1,293	16,600	大阪	
		斤	1,730,771	60,579	三田尻	斤	961	23,800	同	
		斤	1,229,660	43,039	味野	斤	50	1,200	兵庫縣	
		斤	539,013	43,151	長崎 下關	斤	21	820	東京	

第十五表 福岡縣

港灣	品 種	數 量	價 額	仕 出 港	港 灣	品 種	數 量	價 額	仕 出 港	
博多 (福岡)	其他酒類	斤	31	660	下關 神戸	北 洋 釘	斤	223,000	670	釜山
		斤	603	9,050	大阪		斤	79,800	6,892	大阪
		斤	30	1,500	兵庫縣		斤	883	9,277	同
		斤	14	750	大阪		斤	601	6,533	同
		斤	6	360	東京		斤	2,759	8,838	同
		斤	3	240	長崎		斤	180	210,000	門司
		斤	4,089	90,525	大阪		斤	419	6,588	大阪
		斤	33	662	釜山		斤	8,935	80,270	同
		斤	168	320	神戸		斤	5,802	69,629	下關 釜山
		斤	32	190	大阪 長崎		斤	437,500	8,750	加布里
博多 (福岡)	皮 革	斤	8,040	31,357	西戶崎	斤	24,000	480	濱田	
		斤	110	420	大阪	斤	3,500	1,050	大阪	
		斤	300	9,000	下關	斤	7,590,700	75,907	同	
		斤	794	3,356	大阪	斤	153,000	1,530	嚴原	
		斤	2,000	400	同	斤	4,200,000	42,000	長崎	
		斤	1,000	210	下關	斤	5,258	10,508	大阪	
		斤	660	21,199	大阪 釜山	斤	245	318	佐世保 嚴原	
		斤	198	4,346	長崎	斤	990	7,506	大阪	
		斤	523	4,103	大阪	斤	190	950	佐賀	
		斤	1,044	70,990	同	斤	58	151	石見 釜山	
博多 (福岡)	織 物	斤	930	29,840	同	斤	1,602	14,080	大阪	
		斤	4,522	72,136	同	斤	26	1,200	東京	
		斤	2,933	220,828	同	斤	31	322	大阪	
		斤	191	4,089	同	斤	46	3,520	同	
		斤	136	5,804	大阪 釜山	斤	4	280	東京	
		斤	6,024	359,448	大阪	斤	2	923,200	門司	
		斤	134	3,520	同	斤	281	25,550	大阪	
		斤	40	1,200	東京	斤	7	490	東京	
		斤	151	4,651	大阪	斤	660	12,056	同	
		斤	22	280	東京	斤	430	7,976	大阪	
博多 (福岡)	和 洋 紙	斤	673	19,105	大阪	斤	16	320	嚴原	
		斤	222	10,200	神戸	斤	6,290	1,889	嚴原	
		斤	620	12,599	大阪	斤	2,563,500	30,762	鶴知	
		斤	1,516	32,920	同	斤	38,000	456	北野	
		斤	73	730	神戸	斤	5,985,000	239,400	嚴原	
		斤	1,575	39,702	大阪	斤	710,700	56,856	能代	
		斤	32	320	神戸	斤	404,450	32,356	大阪	
		斤	340	16,070	大阪	斤	35,625	2,850	秋田縣	
		斤	1,900	9,500	今宿	斤	52,667	2,370	糸島	
		斤	4,900	198	平戸	斤	12,400	980	東京 釜山	
博多 (福岡)	和 洋 紙	斤	450,000	1,125	大阪	斤	245,400	196,320	嚴原	

第十五表 福岡縣

港灣	品 種	數 量	價 額	仕 出 港	港灣	品 種	數 量	價 額	仕 出 港
沿岸貿易輸入					火礮及銃砲				
	板 類	61,300	49,040	石見		硝 石	450	11,700	大阪
	"	35,600	28,480	秋田縣		"	14,359	70,103	同
	"	32,214	22,550	糸島		芝 物	129	1,032	釜山
	才	385,315	96,329	德山		"	50	150	嚴原
	"	158,000	63,200	德濱		"	40,625	141,788	大阪
	石 材	14,239	3,258	濱田		"	7,367	44,202	對馬
	"	4,567	1,142	平田		箱 及 肥 料	8,100	37,200	兵庫縣
	"	2,689	1,076	加布里		"	5,248	31,488	長崎
	石 燈 籠	2,000	14,000	德山		"	1,461	8,767	釜山
	"	172,369	51,711	大分		雜 品	?	1,564	?
	石 灰 石 粉	5,460	2,138	宇品		計	-	7,484,187	
	"	4,100	1,230	兵庫縣	沿岸貿易輸出				
	"	1,747	524	大阪		苗 木	37	106	嚴原
	セメント	16,491	57,720	同		"	1,082	21,300	大阪
	"	5,180	18,130	下關		支 米	493	11,290	神戸
	砂 利	10,000	65,000	今治		"	477	9,260	嚴原
	薪	12,000,000	24,000	嚴原		"	260	4,900	兵庫縣
	"	1,050,000	2,100	北野		"	13,096	284,105	嚴原
博多 (福岡)	木 炭	132,000	72,600	嚴原		"	2,011	46,034	大阪
	漆 器	628	10,551	大阪		白 米	1,292	28,400	熊本
	疊 表	43	645	同		"	25	477	釜山
	"	21	450	下關		"	964	23,715	嚴原
	登	1,500	375	北野		糖 米	88	2,102	熊本
	松 葉	268,900	3,229	西戶崎		"	11	270	大阪
	靴 及 輪	266	2,412	大阪		"	325	4,020	嚴原
	家 具	561	24,219	大阪 釜山		外 國 米	175	2,100	大阪
	農具馬具	147	1,470	大阪		大 麥	78	710	嚴原 大阪
	漁具船具	490	4,900	同		"	460	6,189	嚴原
	講 器 具	319	7,618	同		小 麥	30	300	釜山
	"	12	240	神戸		"	543	7,550	嚴原
	和 洋 傘	183	10,210	大阪		稈 麥	12	150	熊本
	洗 粉	262	1,238	同		大 豆	728	7,750	嚴原
	石 鹼	1,005	21,715	同		"	119	1,250	大阪
	化 粧 品	1,856	43,077	同		"	215	3,345	嚴原
	文 具	1,032	28,518	同		小 豆	13	442	熊本 釜山
	玩 具	1,908	36,696	同		其 他 豆 類	152	820	嚴原
	小 簡 物	2,760	68,271	同		"	3,862	27,990	大阪
	掃 帚	476	12,328	同		"	160	1,204	釜山
						雜 穀	81	740	嚴原

第十五表 福岡縣

港灣	品 種	數 量	價 額	仕 出 港	港灣	品 種	數 量	價 額	仕 出 港
	茶 種	86	630	神戸		食 鹽	89	1,542	伊萬里
	"	1,080	8,640	大阪		"	35	690	熊本
	"	826	6,608	多度津		"	158,000	4,224	釜山
	"	595	4,572	三津濱		"	110,000	3,024	嚴原
	糧 實	126	600	嚴原		鹽 汁	450	1,650	大阪
	"	39,730	825	同		"	170	612	嚴原
	蔬 菜	149	830	同		鯨 肉	4,128	516	同
	"	47	235	釜山		"	2,050	250	熊本
	推 車	1,846	12,550	神戸		皮 鯨	348	4,116	鹿兒島 嚴原
	"	100	750	大阪		生 魚	7,272	800	大阪
	海 藻	402	3,932	神戸		鹽 魚	21,180	2,727	大阪 神戸
	"	105	1,040	大阪 嚴原		鱈	678,530	284,983	神戸
	"	50	500	西ノ宮		"	720	302	大阪
	"	241	3,615	大阪		乾 魚	1,931	280	同
	"	154	2,318	長崎		"	1,950	195	神戸
	"	378	1,486	嚴原		"	4,226	16,902	釜山
	"	84	1,260	唐津		"	617	2,466	長崎
	乾 物	83	1,245	平戶		鹽 筒	70	280	神戸
	"	256	860	東京		"	70	280	大阪
	"	36	540	佐世保		"	660	3,300	平戶
	"	30	520	熊本		"	489	2,445	嚴原
	"	48	520	伊萬里		漬 物	111	554	釜山
	"	438	2,002	嚴原		"	48	193	佐世保
	"	22	108	釜山		"	28	112	呼子 伊萬里
	茶	348	1,161	嚴原		"	205	2,050	大阪
	"	932	3,458	同		"	98	980	呼子
	粉 類	73	662	唐津		"	93	930	平戶
	"	96	286	釜山 大阪		"	82	820	鹿兒島
	麵 類	334	1,151	嚴原		瓶 及 罐 詰	121	712	嚴原
	"	79	260	熊本 大阪		"	36	360	神戸
	酢	?	310	嚴原 呼子		"	36	360	伊萬里
	"	17,849	6,602	嚴原		"	30	300	長崎
	"	2,750	962	釜山		"	30	300	佐世保
	"	1,350	540	長崎		鷄 卵	8	240	嚴原
	"	982	344	佐世保		清涼飲料水	35	517	嚴原 神戸 長崎
	"	720	252	呼子		"	70	336	佐世保
	"	530	162	平戶		"	244	5,790	平戶
	"	326	114	伊萬里		"	238	4,720	大阪
	"	787	12,464	嚴原		"	42	1,720	嚴原
	"	396	6,534	釜山		飲 料 品	87	1,740	伊萬里
	醬 油	178	2,358	長崎		"	82	1,640	長崎

第十五表 福岡縣

港灣	品 種	數 量	價 額	仕 出 港	港灣	品 種	數 量	價 額	仕 出 港
	沿岸貿易輸出								
	米	63	1,260	佐世保		石	509	21,378	三津濱
	"	28	554	釜山		"	583	16,840	今治
	"	10	200	唐津		種 油	217	8,631	釜山
	"	680	3,192	長崎		"	68	3,140	大阪
	"	153	720	釜山		"	39	1,489	嚴原
	"	180,014	33,851	嚴原		"	22	991	勝本
	"	25,473	4,295	唐津		魚油及鮫油	2,526	15,888	神戸
	"	2,970	804	大阪		"	2,679	8,912	大阪
	"	3,630	690	平戶		"	2,925	10,823	嚴原
	"	52,530	3,575	嚴原		石 油	510	2,054	勝本
	"	3,183	265	唐津		"	70	294	釜山
	"	2,000	200	平戶		"	950	19,660	神戸
	"	2,000	130	大阪		諸 油	500	2,500	大阪
	"	526	26,600	同		"	370	1,825	釜山
	"	2,171	66,589	嚴原		"	52	512	三津濱 嚴原
	"	213	8,037	勝本		蠟及蠟燭	69,865	13,200	大阪
	"	172	6,200	釜山		"	5,480	1,125	嚴原
	"	38	1,530	鹿兒島		"	1,839	413	釜山
	"	40	1,485	大阪		"	34	1,290	長崎
	"	10	390	佐世保		"	10	480	佐世保
	"	501	8,668	嚴原		"	12	442	嚴原
	"	105	1,430	勝本		"	5	166	釜山
	"	94	1,252	大阪		"	608	10,400	大阪
	"	47	594	釜山		"	50	1,420	釜山
	"	26	312	鹿兒島		"	44	876	嚴原
	"	20	240	神戸		"	20	100	平戶
	"	140	2,560	大阪		"	75	3,750	大阪
	"	182	2,492	嚴原		"	130	2,747	嚴原
	"	115	1,435	勝本		"	19	950	平戶
	"	26	180	釜山 長崎		"	16	800	佐世保
	"	116	1,820	嚴原		"	25	368	勝本
	"	92	1,057	大阪		"	20	140	釜山
	"	30	300	神戸		"	101	2,380	大阪
	"	15	150	長崎 下關		"	94	995	嚴原
	"	115	9,800	神戸		"	17	510	平戶
	"	280	5,627	大阪		"	15	234	伊萬里 釜山
	"	183	801	嚴原		"	15	215	勝本
	"	33	606	釜山		"	350	18,750	嚴原
	"	20	460	勝本		"	250	3,200	大阪
	"					"	32	320	勝本
	"					"	16	169	唐津 釜山

第十五表 福岡縣

港灣	品 種	數 量	價 額	仕 出 港	港灣	品 種	數 量	價 額	仕 出 港
	棉 布	504	16,480	嚴原		煉 瓦	10,700	123	神湊 嚴原
	"	128	6,700	大阪		"	971	1,942	大阪
	"	11	701	勝本 釜山		"	183	550	長崎
	"	2	120	嚴原		"	152	304	新潟
	"	5	360	同		"	82	280	嚴原
	"	309	113,914	大阪		"	376	1,881	釜山
	"	257	6,860	嚴原		"	11	510	嚴原
	"	50	500	釜山		"	73	125	釜山 嚴原
	"	39	359	勝本		"	60	1,090	嚴原
	"	7	210	嚴原		"	1,875	935	釜山
	"	43	1,200	東京		"	8	143	嚴原
	"	22	780	嚴原		"	581	6,160	神戸
	"	274	1,918	大阪		"	61	1,220	大阪
	"	51	1,411	嚴原		"	1,330	399	釜山
	"	7	1,116	神戸 釜山 勝本		"	169,000	10,198	同
	"	25	1,025	大阪		"	5,672	482	嚴原 若津
	"	38	620	嚴原		"	8,340	5,060	釜山
	"	392	11,648	同		"	421	2,032	嚴原
	"	36	198	釜山 大阪		"	80	240	釜山
	"	365	4,168	嚴原		"	39	174	日本 今富 平戶
	"	30	234	釜山		"	1,725	604	嚴原
	"	23	230	大阪		"	388	124	鹿兒島
	"	14	101	長崎 勝本		"	312	101	唐津 長崎 勝本 釜山
	"	8	332	大阪 釜山		"	56	360	嚴原 釜山
	"	16,530,000	49,576	釜山		"	52	246	嚴原
	"	3,000,000	8,400	大阪		"	50	2,000	釜山
	"	700,000	1,960	長崎		"	44	1,328	大阪
	"	195,000	462	嚴原		"	17	518	神戸
	"	115,000	610	釜山		"	4	440	嚴原
	"	36,400	1,540	大阪		"	141	1,410	鹿兒島
	"	44,340	634	釜山		"	48	480	長崎
	"	6,600	300	嚴原		"	26	260	今治
	"	160	1,402	同		"	25	250	大阪
	"	17	1,037	同		"	67	670	同
	"	46	1,600	嚴原		"	52	513	釜山
	"	42	126	大阪		"	50	250	嚴原
	"	730	5,679	鹿兒島 嚴原		"	13	130	神戸 平戶
	"	473	4,730	大阪		"	111	915	大阪
	"	265	1,961	嚴原		"	25	300	嚴原
	"	88	438	釜山 勝本		"	45	222	釜山
	"	58,000	696	西川崎		"	63	1,800	嚴原

港灣	品 種	數 量	價 額	仕 出 港 仕 向 港	港灣	品 種	數 量	價 額	仕 出 港 仕 向 港	
沿岸貿易輸出					沿岸貿易輸出					
博多 (福岡)	和洋傘	13	300	釜山	硫 黃	實	80	200	鹿兒島	
	石 鹼	95	760	大阪	藥 品	價	61	1,220	大阪	
	洗 粉	89	725	嚴原	石 油	箱	8,608	33,339	長崎	
	化 粧 品	160	779	大阪 嚴原	藍 玉	價	149	1,937	大阪	
	文 具	271	8,950	大阪	石 膏	價	6,724	10,080	同	
	玩 具	"	29	880	嚴原	雜 物	計	983	4,920	長崎
		"	97	2,629	同	金 物	"	5,071	80,530	大阪
	煙 草	"	268	5,360	大阪	陶 器	價	631	6,300	大阪
		"	47	810	嚴原	前 子	"	253	1,771	長崎
	燻 寸	"	19	390	佐世保 釜山	時 計	"	400	2,280	神戸
		"	17	424	嚴原	板	坪	1,248	1,997	鹿兒島
	燻 寸	"	206	1,303	同	樟 丸	價	28,535	80,240	大阪
		"	32	238	大阪 藤本	木 炭	價	490	245	鹿兒島
	炭 物	"	11,147	62,432	大阪	漆 器	價	123	1,845	大阪
		"	3,917	22,612	嚴原	空 樽	"	4,818	5,782	長崎
小 間 物	"	833	4,669	藤本	大 豆	箱	91,612	128,780	長崎	
	"	339	2,228	釜山	種 粕	計	7,430	10,402	神戸	
植 及 肥 料	"	259	7,387	大阪	種 粕	計	97,000	2,560	長崎	
	"	101	1,604	嚴原	印 度 粕	實	80	200	同	
雜 品	"	553	1,493	釜山	印 度 粕	"	2,310	9,240	神戸	
	"	242	804	大阪	干 飯	"	910	2,730	長崎	
計	"	142	710	鹿兒島	肥 料	價	4,247	6,370	平戶	
	"	273	703	嚴原	雜 品	"	2,676	3,606	長崎	
小 計	"	1,777	8,823	釜山	雜 品	價	226,007	466,404	大阪	
	"	?	264	?	雜 品	"	43,297	86,594	神戸	
合 計			1,763,493		計		571,320	大阪 長崎 鹿兒島		
			9,247,680				1,951,641			
沿岸貿易輸入					沿岸貿易輸出					
若津 (福岡)	外國米	石	14,071	239,207	石	34,654	767,692	大阪		
	麥 大 豆	"	5,052	85,884	"	25,344	574,088	東京		
		"	464	8,362	"	10,680	237,330	神戸		
	麥 新	"	50	550	"	5,878	120,636	下關 門司		
		"	360	9,720	"	5,424	114,928	長崎		
	食 鹽	"	2,670	5,340	"	4,017	88,274	兵庫縣		
		"	2,755	5,510	"	1,623	46,744	長崎		
	砂 糖	"	5,297	58,953	"	1,026	24,225	神戸		
		"			"	135	2,430	門司 下關		
					"	11,433	22,876	鹿兒島		

港灣	品 種	數 量	價 額	仕 出 港 仕 向 港	港灣	品 種	數 量	價 額	仕 出 港 仕 向 港
若津 (福岡)	漆 麵	箱	6,527	13,054	名瀨	金 屬	?	4,351	?
	蠟 話	"	4,011	8,023	那霸	鐵物及礦石	?	231	?
		"	678	5,424	神戸	雜 品	?	569,614	?
	諸 味	"	655	4,585	大阪	計		970,846	
		"	2,111	6,860	長崎			761,692	支那
	清 酒	"	452	2,260	鹿兒島			163	香港
		"	2,142	80,400	長崎			191,231	英領印度
	種 油	"	469	23,450	東京			87	英領印度
		"	440	22,000	鹿兒島			9,399	佛領印度
	蠟 燭	"	324	14,580	東京			7,503	比律賓諸島
		"	1,140	5,472	大阪			120	英吉利
	白 蠟	"	857	4,114	神戸			12	佛蘭西
		"	303	2,424	長崎			66	獨逸
	瓦	"	4,115	59,530	大阪			9	瑞西
		"	1,412	28,240	兵庫縣			38	和蘭
陶 器	"	3,186	63,720	神戸			20	北米合衆國	
	"	1,140	11,140	大阪			231	其他諸國	
竹 皮	"	122,797	1,842	喜界ヶ崎			475	?	
	"	32,015	780	德島					
セメント	"	35,300	470	名瀨					
	"	28,950	434	下關 門司					
雜 品	"	11,950	59,225	大阪					
	"	310	3,100	東京					
計	"	21,201	84,300	東京					
	"	17,897	82,526	大阪					
合 計	"	9,451	37,804	鹿兒島					
	"	9,414	37,656	小原					
	"	2,855	9,420	那霸					
	"	950	4,725	神戸					
	"	210	1,240	長崎					
	"	100	400	名瀨					
	"	?	489,465	大阪 神戸 其他					
			3,178,386						
			5,130,027						
外國貿易輸入					外國貿易輸出				
三池 (福岡)	穀物及種子	?	209,166	?	穀物及種子	?	5,921	?	
	雜物及礦石	?	7,301	?	飲 食 物	?	3,349	?	
計	"	?	17,789	?	油 脂 及 蠟	?	60	?	
	"	?	162,394	?	糖 材 化 學 製 品 及 其 他 雜 品	?	1,400	?	
					布 帛 及 雜 品	?	749	?	
					衣 服 及 鞋 靴	?	1,152	?	
					鐵 物 及 礦 石	?	5,920,130	?	
					金 屬 製 品	?	12	?	
					陶 器 及 雜 品	?	9	?	
					雜 品	?	26,738	?	
					計		5,968,520		
							1,249,506	支那	
							5,301	關東州	
							1,412,398	香港	
							268,903	英領印度	
							2,434,638	英領印度	
							272,475	佛領印度	
							71,088	佛領印度	
							244,392	比律賓諸島	
							9,819	其他諸國	
							6,030,366		

第十五表 福岡縣 大分縣

港灣	品 種	數 量	價 額	仕 出 港	港灣	品 種	數 量	價 額	仕 出 港
沿岸貿易輸入					沿岸貿易輸出				
三池 (福岡)	硫磺	92	14,464	横濱	大牟田 (福岡)	杉板	24,000	24,000	大分
	パラフィン油	281	10,952	同		鹽地板	250	825	三角
	フェロマンガ	20	4,057	同		薪炭	3,700,000	16,650	同
	智利硝石	23	2,104	同		木炭	1,850,000	15,725	同
	計		32,237			計		261,468	
沿岸貿易輸出					沿岸貿易輸出				
三池 (福岡)	松	11,528	92,224	釜山	大牟田 (福岡)	石炭	125	20,000	名古屋
		10,712	85,696	青森			188,506	650,346	口津
		9,513	76,104	横濱			165,201	569,943	長崎
		5,541	44,328	樺			83,088	286,654	名古屋
		5,537	44,296	土崎			13,865	47,834	大分
		1,235	9,880	酒田			11,932	41,165	神戸
		927	7,416	能代			38,987	34,505	鹽田
		62,484	156,210	横濱			2,428	26,708	神岡
		38,272	114,816	四坂島			1,095	12,045	大分
		20,187	60,561	釜石			668	7,348	長崎
		3,916	11,748	名古屋			660	7,260	名古屋
		2,717	8,151	青森			150	1,650	神戸
		1,605	4,815	宇田			70	770	吳
		1,914	3,828	新潟			計	1,706,228	
		1,200	3,600	舞鶴			合計	1,967,696	
		1,091	3,273	神戸			通 計	142,345,297	
		617	1,851	大分			沿岸貿易輸入		
	計		728,797		佐伯 (大分)	苗木	120,000	1,680	兵庫縣
	小計		761,034			米	18,000	360,000	日向 大分
	合計		7,700,400			稗	500	6,000	播磨
大牟田 (福岡)	鹽油	329,000	28,643	神戸		大豆	2,710	29,810	神戸 下關
	瓦	875,000	13,125	柳河		麥粉	130,000	7,280	大分
	磚	500	2,000	三角		素麵	25,000	13,750	大分 飾磨
	松材	17,500	21,000	同		酢	230	2,300	伊豫
	杉材	16,000	14,000	大分		醬油	1,410	31,020	同
	枕木	160,000	112,000	三角		食鹽	17,500	105,000	赤穂 尾道
	板	13,500	13,500	大分		鹽餅	370	1,665	土佐
						白砂糖	16,000	22,400	大分
						赤砂糖	23,500	18,800	鹿兒島
						水飴	15,000	7,500	大分
						清酒	2,720	136,000	大分 伊豫

第十五表 大分縣

港灣	品 種	數 量	價 額	仕 出 港	港灣	品 種	數 量	價 額	仕 出 港
沿岸貿易輸入					沿岸貿易輸出				
佐伯 (大分)	味淋	11	880	大阪	佐伯 (大分)	關扇	48,000	960	大阪
	洋酒	7,000	1,610	同		火藥	700	1,400	同
	藥種	?	12,000	同		刺煙草	12,500	75,000	鹿兒島
	水油	150	6,750	同		卷煙草	195,000	19,500	同
	石油	9,100	36,400	門司 若松		磷酸肥料	35,000	5,250	大阪
	紡績糸	19,000	57,000	大阪		大豆粕	65,000	1,430	神戸 下關
	綵金巾	2,500	3,250	同		鯨油	600	330	同
	染金巾	2,750	2,750	同		種粕	3,000	540	同
	唐帽	3,750	1,912	京都府 大阪		雜品	?	167	?
	麻布	500	1,350	同		計		1,209,145	
	綿襪	700	6,650	同	沿岸貿易輸出				
	綿織物	43,500	65,250	同	佐伯 (大分)	牛	370	15,540	大阪 伊豫
	綿糸	5,500	27,500	同		清酒	100	5,000	?
	毛織物	5,520	2,208	同		雜草	20,000	100,000	大阪
	毛織布	250	750	大阪		茶	3,000	5,100	同
	絹織物	3,200	15,000	京都府 大阪		味噌	5,800	1,740	日向
	絹織物	4,000	10,000	同		生魚	210,000	17,220	大阪 神戸 鹿兒島 伊豫
	絹織物	2,000	820	大阪		鹽魚	7,500	5,400	同
	足袋	98,000	14,700	大阪 神戸		海參	200	500	大阪
	下駄	15,000	1,200	同		乾魚	45,000	45,000	大阪 神戸 鹿兒島 伊豫
	石炭	3,000,000	6,000	門司 若松		乾鮑	50	375	大阪
	和熟鐵	4,500	2,025	大阪		牛馬革	170	680	同
	洋熟鐵	2,000	2,500	同		狸革	300	900	同
	錫物類	7,000	14,000	同		鹿革	170	765	同
	金物類	12,000	2,400	同		其他革類	600	510	同
	和鐵釘	1,500	975	同		樟腦	220	858	同
	洋鐵釘	7,800	3,900	同		樟腦油	2	170	同
	陶磁器	?	17,500	大阪 鹿兒島 尾道		葉藍	2,400	888	大阪 神戸
	硝子類	25,000	1,750	大阪		麻苧	1,000	3,000	日向 土佐
	自轉車	50	4,250	同		繭	450	18,000	鹿兒島 尾道
	度量衡	1,700	450	同		扇	50	900	伊豫
	竹皮	3,857	1,542	同		生絲	500	27,500	横濱
	石材	2,500	1,550	伊豫		紙	75,000	26,250	大阪
	メント	2,000	1,800	大阪 伊豫		滿侘	200	2,000	若松
	漆器	9,800	7,428	大阪 尾道		楮皮	5,000	1,850	大阪 伊豫
	樂表	1,600	7,200	備後		竹	60,000	24,600	大阪 神戸
	莞蓆	2,700	2,160	大阪 伊豫		杉材	5,800	13,920	同
	和傘	24,000	1,128	大阪		扁柏	2,000	8,000	同
	洋傘	6,000	3,900	同		松材	3,200	4,800	同
						杉丸太	25,000	21,250	同

輸出入品數量及價額

明治四十五年 大正元年 (續)

第十五表 大分縣

港灣	品 種	數 量	價 額	仕 出 港	港 灣	品 種	數 量	價 額	仕 出 港			
沿岸貿易輸入					沿岸貿易輸入							
石	油	箱	3,500	12,250	大阪	乾	鮑	400	2,000	大阪 神戸		
藍	玉	箱	300	240	阿波	罐	詰	10,000	20,000	同		
紡	織	糸	2,500	6,250	大阪	計		209,400				
生	金	巾	150	375	京都府	合	計	1,789,047				
晒	金	巾	200	800	同	沿岸貿易輸入						
染	金	巾	500	750	同	苗	木	本	50,000	500	神戸 大阪	
麻	ネ	布	250	625	同	米		石	1,080	20,520	神戸 下關	
綿	ネ	布	2,000	3,600	同	粟		石	420	6,300	同	
綿	織	物	150	300	同	小	豆	石	20	380	同	
綿	織	物	2,500	5,000	同	海	藻	石	8,000	3,200	徳島	
毛	布	枚	300	750	同	梨		石	2,000	1,400	大阪 神戸	
ネ	布	枚	3,500	1,400	同	茶		石	1,000	4,000	同	
毛	織	子	1,200	960	同	麥	粉	石	3,360	1,344	神戸 下關	
唐	織	物	5,000	5,000	同	素	麵	石	5,000	2,500	大阪	
絹	織	物	1,000	7,500	同	醬	油	石	600	12,000	岡山縣	
絹	織	物	4,800	14,400	同	鹽	魚	石	50,000	20,000	宮崎縣 高知縣	
絹	織	物	500	750	大阪	鹽	節	石	1,000	5,000	大阪	
足	袋	足	4,500	1,125	同	其	他	節	石	800	1,600	同
下	駄	石	2,500	500	大阪	蠟	詰	石	5,000	500	同	
紙		石	3,000	1,350	大阪	白	砂	石	12,000	16,800	大阪 鹿兒島	
石	炭	石	45,000,000	1,350,000	博多	赤	砂	石	10,000	10,000	同	
錫	物	石	500	350	大阪	水	筒	石	200	140	大阪 神戸	
鐵	釘	石	3,500	2,800	同	清	酒	石	1,140	68,400	神戸	
硝	子	石	2,500	500	大阪 神戸	味	淋	石	40	2,600	岡山縣	
杉	丸	本	900	4,950	日向	洋	酒	石	20,000	6,000	神戸 大阪	
杉	木	石	750	3,000	同	藥	種	石	2,000	1,000	大阪	
セ	メント	石	2,000	300	下關	石	油	石	20,000	78,000	神戸	
木	炭	石	55,000	5,500	日向	藍	玉	石	3,000	3,000	徳島	
木	炭	石	250	1,625	備後	紡	織	糸	石	32,000	102,400	大阪
和	傘	本	1,000	450	大阪 神戸	綿	織	物	石	12,000	24,800	同
洋	傘	石	800	640	大阪 廣島縣	生	金	巾	石	2,000	10,000	同
計				1,579,647		晒	金	巾	石	3,000	16,500	同
沿岸貿易輸出					沿岸貿易輸出							
牛		頭	130	3,900	大阪	麻	布	石	500	1,000	同	
海	藻	石	12,000	1,200	大阪 神戸	綿	織	物	石	10,000	58,000	同
生	魚	石	135,000	148,500	同	綿	織	物	石	1,000	9,000	同
鹽	魚	石	9,000	13,500	同	綿	織	物	石	50,000	65,000	同
乾	魚	石	58,000	20,300	同	毛	布	石	1,000	4,500	同	
						木		石	10,000	8,000	同	

佐賀關 (大分)

大分 (大分)

輸出入品數量及價額

明治四十五年 大正元年 (續)

第十五表 大分縣 佐賀關

港 灣	品 種	數 量	價 額	仕 出 港	港 灣	品 種	數 量	價 額	仕 出 港						
沿岸貿易輸入					沿岸貿易輸入										
毛	織	子	10,000	6,000	大阪	米	石	32,795	632,943	大阪 神戸					
羅	紗	石	34,000	68,000	同	大	麥	石	700	5,040	同				
唐	織	物	20,000	15,000	同	小	麥	石	40	462	同				
絹	織	物	36,000	288,000	同	裸	麥	石	1,900	25,650	同				
絹	織	物	16,000	64,000	同	大	豆	石	400	4,544	同				
絹	織	物	28,000	28,000	同	小	豆	石	100	1,612	同				
足	袋	石	20,000	3,000	同	推	車	石	20,000	100,000	大阪				
下	駄	石	80,000	8,000	同	檀	實	石	8,000	960	同				
和	紙	石	20,000	10,000	同	酢		石	30	450	宮崎縣				
洋	紙	石	2,000	6,000	同	醬	油	石	500	10,000	廣島縣				
銅	板	石	500	2,000	同	乾	魚	石	25,000	17,500	大阪				
熟	鐵	石	15,000	5,700	同	乾	魚	石	25,000	17,500	廣島縣				
鑄	物	石	20,000	10,000	同	清	酒	石	25	1,375	大阪				
金	物	石	180,000	36,000	大阪 神戸	清	酒	石	25	1,375	宮崎縣				
和	産	鐵	釘	20,000	9,600	大阪	牛	馬	枚	1,200	4,800	大阪			
洋	産	鐵	釘	10,000	5,000	同	狸	草	石	100	100	同			
陶	器	石	158,000	7,900	大阪 神戸	其	他	草	石	500	300	同			
陶	器	石	150,000	22,500	同	晒	蠟	石	1,000	1,250	同				
車	輛	石	500	15,000	大阪	生	蠟	石	15,000	16,500	同				
自	轉	車	石	900	45,000	同	麻	苧	石	1,000	1,850	同			
度	量	衡	石	3,000	3,000	同	竹	皮	石	5,000	3,000	同			
機	械	石	800	800	大阪 神戸	竹		石	10,000	19,000	同				
セ	メント	石	50,000	17,500	同	松	材	石	7,000	35,000	大阪 下關				
漆	器	石	70,000	14,000	大阪	杉	材	石	8,000	64,000	同				
疊	表	石	4,000	18,000	尾道	松	丸	本	500	1,000	同				
花	蓆	本	100	600	廣島縣	松	丸	太	500	2,500	同				
荒	蓆	本	1,000	1,200	神戸 下關	杉	丸	太	500	2,500	同				
洋	傘	本	17,000	17,000	大阪	雜	木	丸	太	100	200	同			
傘		石	12,000	6,000	同	セ	メント	桶	材	200,000	140,000	大阪			
柳		石	5,000	150	大阪 神戸	松	板	石	1,000	800	大阪 下關				
竹	細	工	品	800	120	大阪	杉	板	石	2,000	2,000	同			
磷	酸	肥	料	80,000	28,000	神戸 下關	其	他	板	石	2,000	1,600	同		
大	豆	粕	石	10,000	2,100	同	青	蓆	石	25,000	80,000	大阪			
糠	搾	粕	石	1,000	400	同	計			1,287,811					
種	粕	石	20,000	9,000	同	合	計		2,630,215						
肥	料	石	10,000	3,500	同	通	計		15,797,828						
計				1,342,404		外國貿易輸入									
沿岸貿易輸出					唐津 (佐賀)										
馬		頭	200	7,000	大阪	穀	物	及	種	子	石	?	5,264	?	
牛		頭	300	7,500	同	雜	貨	及	其	他	品	石	?	317	?

大分 (大分)

唐津 (佐賀)

第十五表 佐賀

港灣	品 種	數 量	價 額	仕 出 港	港灣	品 種	數 量	價 額	仕 出 港	
外國貿易輸入					唐 津 (佐賀)	米	噸	107,948	582,919	江尻
金 屬	?	180	?			"	"	48,541	232,996	橫濱
雜 品	?	54,706	?			"	"	34,528	200,262	長崎
計	—	60,467	—			"	"	25,054	150,324	敦賀
內 部	?	50,958	支那			"	"	21,522	86,088	大阪
?	12	關東州				"	"	17,083	85,415	名古屋
?	23	香港				"	"	14,460	80,976	青森
?	23	比律賓諸島				石 炭	"	2,148	11,814	大阪
?	294	比律賓諸島				"	"	1,350	6,760	群山
?	180	英吉利				"	"	1,150	5,750	釜石
外國貿易輸出						"	"	1,010	4,040	七尾
飲 食 物	?	80	?			"	"	700	3,500	半田
礦物及礦石	?	2,465,929	?			"	"	522	2,600	四日市
雜 品	?	179,057	?			"	"	540	2,700	仁川
計	—	2,645,066	—			"	"	354	1,947	名古屋
內 部	?	830,411	支那		"	"	305	1,372	釜山	
?	276,054	香港			火 山 灰	"	65,403	26,161	神戸	
?	80,150	關東州			"	"	10,605	4,232	大阪	
?	188,264	英領印度			"	"	10,500	4,200	橫濱	
?	6,000	關領印度			計	—	—	2,120,085		
?	137,689	露領亞細亞			小 計	—	—	2,463,399		
?	1,072,178	比律賓諸島			合 計	—	—	5,168,932		
?	3,000	北米合衆國			沿岸貿易輸入					
?	62,340	布哇			米	石	2,200	42,900	唐津	
小 計	—	2,705,533	—		糖 油	"	120	1,680	博多	
沿岸貿易輸入					伊 萬 里 (佐賀)	魚 類	?	325,000	長崎	
米	石	2,500	64,400	下關		砂 糖	"	50,000	75,000	長崎
石 油	石	3,200	12,800	長崎		"	"	35,000	52,500	鹿兒島
鐵	?	30,200	?	大阪		清 酒	"	30,000	22,860	天草
木 材	才	19,500	877	能代		"	"	600	36,000	神戶
"	"	25,000	800	西郷		石 油	石	20,000	80,000	長崎
"	"	7,500	262	萩		"	"	5,000	19,000	新潟
板	坪	4,000	3,600	能代		藍 亨	石	1,500	1,727	阿波
"	"	2,500	2,375	萩		麻 亨	"	700	1,969	富岡
雜 品	?	210,000	?	大阪		糸 類	"	190	720	大阪
計	—	334,314	—			織 物	"	?	535,200	同
沿岸貿易輸出						履 物	足	12,000	1,200	同
?	噸	117,598	638,029	神戸		沿岸貿易輸入				

第十五表 佐賀

港灣	品 種	數 量	價 額	仕 出 港	港灣	品 種	數 量	價 額	仕 出 港		
外國貿易輸入					伊 萬 里 (佐賀)	金 物	箱	1,800	82,560	大阪	
金 屬	?	24,000	?			糖 寸	包	24,000	720	同	
雜 品	?	1,300	9,750	同		草 實	石	1,300	9,750	同	
計	—	—	1,405,786	—		計	—	—	1,405,786	—	
沿岸貿易輸出						住ノ江 (佐賀)	米	石	5,000	99,000	長崎
?	石	2,500	69,300	東京			木 材	才	16,000	800	若津
?	石	561	11,220	平戸			"	"	5,000	250	百貫石
?	石	?	140,000	博多			石 材	"	3,000	1,000	藤原
?	石	?	84,000	長崎			木 炭	石	45,000	900	百貫石
?	石	?	19,600	富岡			"	"	25,000	500	八代
?	石	15,000	25,000	長崎			薪	石	1,200,000	4,500	百貫石
?	石	360	16,177	大島			大 豆 粕	石	2,000	3,000	門司
?	石	200	12,500	長崎			鯨 油	石	2,000	1,000	函館
?	石	240	10,784	釜山			人 造 肥 料	石	5,000	10,000	神戸
?	石	30	2,400	大島			計	—	—	28,610	—
?	石	10,000	40,300	長崎	沿岸貿易輸出						
?	石	?	280,000	同	石		石	10,200	193,900	品川	
?	石	2,498	19,985	釜山	"		"	9,200	182,400	長崎	
?	石	3,747	29,978	三津濱	米		"	6,800	129,200	神戸	
?	石	?	24,000	長崎	"	"	1,700	32,400	下關		
?	石	?	105,000	東京	"	"	8,300	16,600	大阪		
?	石	?	30,000	新潟	"	"	410	8,030	博多 佐世保		
?	石	188,500	1,707	平戸	"	"	46,900	281,442	四ノ山		
?	石	16,000	3,000	大島	"	"	20,310	121,864	橫濱		
計	—	—	1,323,951	—	"	"	11,164	88,381	三角		
合 計	—	—	2,789,737	—	"	"	1,185	7,123	富岡		
外國貿易輸出					諸 富 (佐賀)	石 炭	"	1,115	6,700	名古屋	
飲 食 物	?	28	?			"	"	830	4,981	口ノ津	
礦物及礦石	?	388,664	?			"	"	765	4,831	長崎	
計	—	388,692	—			"	"	708	4,810	魚貫 長崎	
內 部	?	325,061	支那			"	"	154	921	鳥原	
?	?	12,191	香港			"	"	4,500	450	長崎	
?	?	51,440	英領印度			計	—	—	1,084,033	—	
沿岸貿易輸入						小 計	—	—	1,112,643	—	
甘 藷	石	100,000	500	富岡		合 計	—	—	1,501,335	—	
沿岸貿易輸出						沿岸貿易輸入					
大 豆	石	1,540	13,860	口ノ津							

第十五表 佐賀縣 魚木縣

港灣	品 種	數 量	價 額	仕 出 港	港灣	品 種	數 量	價 額	仕 出 港
沿岸貿易輸入					沿岸貿易輸入				
小豆	石	1,500	13,500	函館	砂糖	石	7,440	5,625	鹿兒島縣
甘藷	石	65,500	3,930	富岡	清酒	石	4,520	154,800	門司
籐節	石	2,600	15,600	函館	燒酎	石	800	44,000	鹿兒島縣
綿糸	石	80,500	144,900	大阪	石油	石	2,320	46,400	長崎
麻	石	5,000	6,500	三角	石炭	噸	665	3,060	長崎
木材	石	300,000	1,800,000	長崎	コークス	石	56,000	4,200	長崎
薪	石	350,000	105,000	別府	土管	石	15,000	3,750	佐賀縣 縣内
木炭	石	250,000	32,500	同	瓦	石	300,000	45,000	博多
大豆粕	石	150,100	18,763	長崎	煉瓦	石	650,000	9,750	縣内 佐賀縣
乾鰯	石	80,000	16,000	同	陶器	石	9,260	1,389	佐賀縣
計			2,170,553		木材	石	23,875	53,200	大分
沿岸貿易輸出					沿岸貿易輸出				
米	石	150,000	3,420,000	長崎	板	石	615	615	同
大麥	石	200	1,700	若津	薪	石	1,650,000	45,630	縣内 鹿兒島
小麥	石	5,000	45,000	長崎	木炭	石	120,000	8,400	縣内
裸麥	石	500	4,500	同	白灰	石	25,000	5,000	同
蠶豆	石	522	3,601	三角	大豆粕	石	45,000	76,500	長崎
蠶實	石	2,000	300	博多	油粕	石	32,000	8,000	同
柿	石	300,000	16,500	長崎	雜品	石	?	70	縣内
乾柿	石	40,200	12,060	同	計			562,789	
乾柿餅	石	46,600	3,220	同	沿岸貿易輸出				
素麵	石	80,000	5,600	同	米	石	157,500	2,992,000	東京 鹿兒島 長崎
清酒	石	4,000	12,000	同	小麥	石	1,300	18,200	平尾縣 東京 長崎
生蠶	石	5,600	280,000	三角	裸麥	石	17,000	221,000	同
絹絲	石	5,000	6,000	大阪	大豆	石	1,200	13,200	神戸
セメント	石	10,000	450,000	横濱	粟	石	500	4,500	福岡 鹿兒島
薬	石	104,215	521,075	釜山	醬油	石	3,090	67,350	長崎 鹿兒島
炭	石	16,000	2,400	同	木材	石	1,000	1,500	大阪
叭	石	410,000	20,000	同	計			3,317,750	
計			4,803,956		合計			3,880,539	
合計			6,974,509		外國貿易輸入				
通計			16,434,513		雜品	石	?	452,329	?
沿岸貿易輸入					沿岸貿易輸入				
生魚	石	6,000	7,000	縣内 長崎	内譯	石	?	229,663	支那
鹽魚	石	202,000	40,400	鹿兒島 長崎	?	石	?	195,022	關東州
					?	石	?	27,614	英領印度
百貫石 (熊本)					苜蓿	石	600,000	12,000	縣内
						石	50,000	1,000	鹿兒島

第十五表 熊本縣

港灣	品 種	數 量	價 額	仕 出 港	港灣	品 種	數 量	價 額	仕 出 港
米	石	190,000	3,641,779	縣内	陶器	石	1,250	6,250	鹿兒島
外國米	石	13,886	312,436	鹿兒島		石	490	2,450	大阪
小麥	石	1,000	2,625	兵庫縣	竹	石	1,540	1,332	縣内
小豆	石	665	9,075	同	セメント	石	57,432	329,728	同
粟	石	120	1,560	福岡縣	棉丸	石	5,888	20,608	縣内
干物	石	18,347	183,470	長崎縣	傘	石	150	750	同
粉類	石	500	15,000	縣内	業煙草	石	9,523	28,569	鹿兒島
油	石	360	12,600	大阪	煙草	石	3,469	34,690	?
魚類	石	800	8,000	縣内	石灰	石	965,000	96,500	縣内
	石	75	1,500	同	大豆粕	石	45,240	9,500	長崎
	石	30,000	30,000	同	印度油粕	石	76,790	14,590	同
砂糖	石	18,000	18,000	鹿兒島		石	1,341,045	402,314	大阪
	石	2,000	2,000	神島	肥料	石	21,300	6,390	福岡縣
	石	6,850	4,658	鹿兒島		石	7,287	2,162	縣内
清酒	石	1,248	849	縣内		石	500	150	鹿兒島
牛皮	石	378	18,900	長崎	雜品	石	22,512	279,240	大阪 東京
榨油	石	6	300	大阪	計			46,900	縣内 鹿兒島
カーバイト	石	1,000	10,000	鹿兒島				5,947,014	
藥品	石	820	820	縣内	沿岸貿易輸出				
生蠶	石	168,500	84,250	同	苜蓿	石	250,000	5,000	鹿兒島
染料	石	400	12,000	同	木	石	200,000	4,000	縣内
麻	石	367	11,335	大阪		石	200,000	4,000	長崎
綿糸	石	200	6,000	鹿兒島	米	石	159,274	3,304,936	東京
綿布	石	200	1,233	縣内		石	25,544	538,374	大阪
履物	石	822	1,233	縣内		石	9,117	194,686	兵庫縣
紙	石	42,000	23,520	大阪		石	50	1,000	福岡縣
書籍	石	300	9,000	縣内	外國米	石	175	2,625	縣内
磁石	石	3,000	18,000	鹿兒島	小麥	石	1,000	13,000	兵庫縣
洋鐵	石	220	1,430	大阪	麥	石	625	9,375	大阪
地金類	石	2,700	54,000	縣内		石	40	600	縣内
金物	石	2,830	566	大阪	小豆	石	120	1,560	同
	石	1,000	215	縣内 鹿兒島	粟	石	18,347	183,470	東京
	石	7,560	4,590	大阪	乾物	石	500	15,000	縣内
	石	1,000	385	鹿兒島		石	360	12,600	大阪
	石	581	13,247	縣内		石	500	5,000	縣内
	石	1,502	390	同	粉類	石	200	2,000	鹿兒島
	石	560	112	大阪		石	100	1,000	長崎
	石	13,692	95,844	同	醬油	石	20	400	鹿兒島
	石	650	26,000	鹿兒島		石	35	700	縣内
	石	432	2,160	大阪		石	20	400	鹿兒島
	石	83	332	鹿兒島		石	20	400	長崎

第十五表 熊本縣

港灣	品種	數量	價額	仕出港	港灣	品種	數量	價額	仕出港
沿岸貿易輸出					沿岸貿易輸入				
魚類	魚類	52,000	52,000	福岡縣	米	石	2,490	49,800	縣內
砂糖	砂糖	6,370	4,332	大阪	粟	石	950	6,175	長崎
清酒	清酒	1,728	11,400	縣內	醬油	石	110	2,200	縣內
牛皮	牛皮	156	7,800	縣內	食鹽	石	12,000	540	長崎
樟腦	樟腦	1,000	10,000	大阪	生魚	石	470,000	131,600	縣內
カーバイド	カーバイド	820	287	兵庫縣	鹽魚	石	265,000	74,200	縣內 長崎
藥品	藥品	168,500	84,250	大阪	砂糖	石	200,000	40,000	長崎
生織	生織	667	20,910	縣內	清酒	石	2,570	131,070	福岡縣
コーンスター	コーンスター	200	6,000	鹿兒島	藥品	石	9,000	6,300	大阪
藥料	藥料	95	3,325	大阪	石油	石	5,000	20,000	長崎
麻	麻	712	1,068	同	炭	石	28,000	145,600	大阪
綿糸	綿糸	100	165	東京	襪	石	97,500	26,250	長崎
綿布	綿布	42,000	23,520	縣內	石炭	石	17,575	87,875	福岡縣
麻	麻	300	9,000	同	洋釘	石	25,000	12,500	大阪
綿糸	綿糸	3,000	18,000	同	木材	石	20,000	12,000	同
綿布	綿布	220	1,430	大阪	石材	石	2,000	11,000	縣內
綿布	綿布	2,500	50,000	縣內	石材	石	6,530	457	同
麻	麻	200	4,000	長崎	其他	石	12,000,000	36,000	同
麻	麻	1,000	271	縣內 長崎 鹿兒島	其他	石	1,000,000	19,000	佐賀縣
紙	紙	8,650	4,975	同	大豆	石	720	4,320	大阪
書	書	250	5,700	鹿兒島	大豆	石	20,600	45,880	長崎 大阪
洋紙	洋紙	240	5,700	縣內	計			865,767	
洋紙	洋紙	81	1,847	東京	沿岸貿易輸出				
洋紙	洋紙	13,692	95,844	大阪	米	石	19,010	380,200	兵庫縣
洋紙	洋紙	650	26,000	同					
洋紙	洋紙	432	2,160	鹿兒島					
洋紙	洋紙	83	232	縣內					
洋紙	洋紙	850	170	大阪					
洋紙	洋紙	652	130	東京					
洋紙	洋紙	560	112	縣內					
洋紙	洋紙	1,250	6,250	大阪					
洋紙	洋紙	490	2,450	縣內					
洋紙	洋紙	1,540	7,700	大阪					
洋紙	洋紙	8,600	43,000	神戶					
洋紙	洋紙	4,763	23,815	東京					
洋紙	洋紙	1,200	6,000	橫濱					
洋紙	洋紙	5,888	29,440	兵庫縣					
洋紙	洋紙	150	750	同					

三角 (熊本)

三角 (熊本)

八代 (熊本)

第十五表 熊本縣 宮崎縣

港灣	品種	數量	價額	仕出港	港灣	品種	數量	價額	仕出港
沿岸貿易輸出					沿岸貿易輸入				
麥	麥	800	8,800	長崎	甘蔗	石	60,000	3,600	大島
茶	茶	19,000	15,200	同	米	石	875	16,800	神戶
生魚	生魚	181,000	72,400	縣內	麥	石	320	8,190	鹿兒島
鹽	鹽	73,000	21,900	同	麥	石	683	10,040	大阪
砂糖	砂糖	10,000	2,200	同	麥	石	600	8,320	神戶
草類	草類	8,100	24,300	兵庫縣	麥	石	111	1,632	鹿兒島
麻	麻	24,900	79,680	長崎	大豆	石	1,400	16,030	神戶
煉瓦	煉瓦	100,000	1,300	縣內	小豆	石	200	3,480	同
木材	木材	28,500	156,750	長崎 下關 博多	麥	石	137	2,055	大阪
板	板	30,500	35,075	長崎 佐賀縣	麥	石	39	137	同
枕	枕	15,850	3,328	博多 長崎	其他	石	2,900	1,615	同
木炭	木炭	3,270	260	長崎 下關	其他	石	1,200	420	同
セメント	セメント	138,850	451,263	長崎	果實	石	1,560	300	大阪 大分
櫻羽皮	櫻羽皮	400	1,000	同	茶	石	60	180	鹿兒島
雜皮	雜皮	9,000	5,400	同	片栗粉	石	240	125	同
雜品	雜品	15,100	8,305	同	麥粉	石	16,200	7,614	兵庫縣
計	計	?	10,550	福岡縣					
合計	合計		1,277,911						
合計	合計		2,143,678						
通計	通計		18,108,817						
沿岸貿易輸出					沿岸貿易輸入				
換粉	換粉	606	303	鹿兒島	泡盛	石	10,010	38,038	大阪
蕎麥粉	蕎麥粉	781	1,718	大阪	石油	石	1,000	3,800	神戶
蕎麥麵	蕎麥麵	13,900	9,730	同	藍玉	石	201	1,106	鹿兒島
醬油	醬油	47	672	備前	藍玉	石	11,430	12,573	阿波
食鹽	食鹽	10	143	鹿兒島	洋藍	石	2,030	4,365	神戶
麵粉	麵粉	3,180	16,536	廣島縣	綿絲	石	1,230	2,657	大阪
麵粉	麵粉	2,020	10,504	山口縣	麻	石	210	351	同
麵粉	麵粉	1,600	960	内ノ浦	木綿糸	石	10,440	20,232	同
麵粉	麵粉	2,810	3,372	大阪	蠶糸	石	500	1,050	同
麵粉	麵粉	500	750	同	鮑延麵	石	100	350	臼杵
麵粉	麵粉	310	465	神戶					
清涼飲料水	清涼飲料水	1,000	1,230	大阪					
白砂糖	白砂糖	15,600	20,748	神戶					
黑砂糖	黑砂糖	3,840	2,381	沖繩縣					
分蜜糖	分蜜糖	1,920	1,190	大島					
飴	飴	16,500	17,325	神戶					
菓子	菓子	1,570	864	大阪					
菓子	菓子	532	638	同					
菓子	菓子	228	14,820	同					
菓子	菓子	91	5,915	廣島縣					
菓子	菓子	75	4,875	神戶					
菓子	菓子	62	4,030	鹿兒島					
菓子	菓子	34	1,530	別府					
菓子	菓子	16	720	伊豫					
菓子	菓子	12	540	鹿兒島					
菓子	菓子	65	3,900	同					
菓子	菓子	1,015	2,416	大阪					
菓子	菓子	1,238	3,033	同					
菓子	菓子	4,000	240	同					
菓子	菓子	43,000	2,580	鹿兒島					
菓子	菓子	105	4,620	同					
菓子	菓子	10,010	38,038	大阪					
菓子	菓子	1,000	3,800	神戶					
菓子	菓子	201	1,106	鹿兒島					
菓子	菓子	11,430	12,573	阿波					
菓子	菓子	2,030	4,365	神戶					
菓子	菓子	1,230	2,657	大阪					
菓子	菓子	210	351	同					
菓子	菓子	10,440	20,232	同					
菓子	菓子	500	1,050	同					
菓子	菓子	100	350	臼杵					

油津 (宮崎)

油津 (宮崎)

第十五表 宮崎縣

港灣	品種	數量	價額	仕出港	港灣	品種	數量	價額	仕出港
沿岸貿易輸入					沿岸貿易輸出				
油津(宮崎)	鮪延繩	39	156	高知縣	油津(宮崎)	卷煙草	4,401,000	18,044	鹿兒島
	和反物	39,600	70,092	大阪		菜種油粕	4,700	1,175	大阪
	洋反物	465	7,254	同		大豆粕	20,000	4,800	神戶
	雜紗	400	1,000	同		魚肥料	7,500	4,125	同
	網	920	2,300	長崎		骨粉	21,000	5,250	大阪
	古着	2,400	2,160	大阪		人造肥料	47,500	8,723	大阪
	履物	30,000	1,800	同		雜品	?	120	?
	足袋	13,900	2,502	岡山縣		計		619,280	
		11,111	2,000	大阪		馬	4	360	那霸
	牛紙	350	700	高知縣		豚	35	210	臺灣
		316	632	伊豫			2,303	49,515	大阪
	美濃紙	24	240	同		米	1,240	26,660	東京
		21	210	高知縣			144	3,096	鹿兒島
	西洋紙	100	500	大阪			1,270	14,110	大阪
	和紙	310	310	同		麥	647	7,188	神戶
	書籍	21,650	1,083	同			172	1,911	鹿兒島
	石炭	78,080	1,718	門司		菜種	53	636	大阪
	銅	80	280	大阪		椎茸	160	480	同
	鐵	12,020	4,808	同		澱粉	2,286	960	同
	鐵釘	2,300	1,449	同		麵	890	534	同
	金屬製品	4,030	3,900	同		生魚	67,300	33,650	同
	陶器	7,498	5,624	同			52,770	26,385	神戶
		2,220	1,378	鹿兒島			35,000	17,500	東京
	玻璃製品	1,010	606	大阪		鱈	390	1,365	神戶
	自轉車	50	2,500	神戶		鯉	5,568	1,225	大阪
	時計	200	600	大阪		鯽	2,781	612	神戶
	機械類	3	19,350	同		鱈	150	525	大阪
	セメント	4,000	640	同		乾魚	10,200	3,060	同
	捲皮	717	237	志布志			2,550	765	神戶
	漆器	150	1,200	大阪		鹽	11,000	44,000	大阪
	バルブ	2,820	1,466	同		節	4,840	19,360	神戶
	七鳥表	19,600	5,880	豐後		節	510	1,428	同
	疊	3,000	1,500	尾道		節	612	1,714	大阪
	木製品	3,482	4,527	大阪		節	25,700	25,700	同
	洋傘	4,500	4,500	同		其他諸節	12,900	12,900	神戶
	小間物	12,800	38,400	同			12,800	12,800	鹿兒島
	石灰	33,333	667	名古屋		白下糖	62,400	48,672	大阪
	刺煙草	8,180	64,622	鹿兒島					

第十五表 宮崎縣

港灣	品種	數量	價額	仕出港	港灣	品種	數量	價額	仕出港
油津(宮崎)	白下糖	26,720	20,842	神戶	油津(宮崎)	櫻板	1,380	1,242	臺灣
	牛馬皮	112	750	大阪			11,000	9,570	大阪
	樟腦	30,000	15,000	神戶		櫻板	6,500	5,481	神戶縣
	樟腦油	60,000	15,600	同			2,586	2,250	臺灣
	繭	360	15,120	鹿兒島		櫻板	80	160	神戶縣
		70	2,251	大阪		屋根板	3,200	1,600	鹿兒島
		40	1,680	神戶		其他諸板	7,120	2,848	同
	蠶糸屑物	390	1,755	京都府	油津(宮崎)	木炭	1,521,216	76,061	大阪
		170	765	大阪		竹製品	3,000	1,000	同
	生絲	171	8,037	京都府			8,800	600	名古屋
		75	3,525	福井縣		雜皮	21,000	840	大阪
	櫻明	5,110	5,110	鹿兒島		苦	6,500	845	同
		5,000	5,000	廣島縣		山鷓	48	120	同
	茶	86,050	12,047	鹿兒島		雜品	?	217	?
		78,800	11,032	内ノ浦		計		1,068,823	
	半紙座紙	11,545	13,854	大阪		合計		1,688,103	
	瓦	9,000	180	神戶縣	沿岸貿易輸入				
	石花菜	1,750	1,208	大阪	油津(宮崎)	白米	135	2,633	神戶
		7,000	2,100	神戶		小豆	296	2,678	同
	竹材	4,000	1,200	名古屋		寒天	850	2,550	大阪
		129,845	29,864	臺灣		昆布	7,750	3,713	同
	杉丸太	2,620	603	神戶縣		茶	520	1,800	同
		500	115	鹿兒島		麥粉	5,540	3,490	同
		12,260	11,892	大阪		片栗	350	280	同
	松材	12,250	11,891	廣島縣		晒箔	1,350	878	同
		5,800	5,626	神戶縣		素麵	2,680	1,340	同
		31,600	63,200	廣島縣		味噌	250	123	白杵
		30,000	60,000	岡山縣		醬油	380	7,600	同
	杉材	12,010	24,120	鹿兒島		乾魚	16,780	13,432	佐伯
		65,000	130,000	大阪		清涼飲料水	16,000	16,000	大阪
		6,150	12,300	神戶縣		白砂糖	261,500	366,100	同
	儲材	5,500	4,950	大阪		赤砂糖	42,500	33,840	同
		5,200	4,680	名古屋		清酒	2,800	168,000	兵庫縣
	其他諸材	2,650	5,748	鹿兒島 神戶縣		泡盛	300	18,000	神戶縣
		2,290	4,992	神戶縣		味淋	40	3,200	大阪
		7,962	8,599	廣島縣		麥酒	8,000	20,000	同
	松板	4,500	4,860	臺灣		洋酒	550	2,200	同
		2,500	2,700	鹿兒島		石油	8,550	30,780	神戶
		33,773	30,396	神戶縣		藍玉	22,350	31,290	德島
		31,206	28,085	廣島縣					
	杉板	29,990	26,991	鹿兒島					

第十五表 宮崎縣

港灣	品種	數量	價額	仕出港	港灣	品種	數量	價額	仕出港
沿岸貿易輸入					計				
					1,477,114				
沿岸貿易輸出									
綿糸	850	1,275	大阪	白木	9,580	172,440	神戸		
木綿糸	9,600	28,800	同		2,520	45,360	大阪		
和反物	550	3,300	豊後		1,300	24,480	多度津		
洋反物	88,550	221,375	大阪		1,200	21,600	長濱		
洋反物	9,300	32,550	同		880	15,840	今治		
洋反物	9,550	23,875	同		308	5,544	佐賀關		
洋反物	400	3,800	豊後		1,880	12,516	大阪		
古衣	7,500	11,250	大阪	大豆	646	6,460	同		
履物	25,800	7,740	同	小豆	10	130	同		
足袋	125,500	25,100	同	落花生	550	3,025	同		
西洋紙	6,850	27,400	同	椎茸	10,570	95,130	同		
書籍	178,500	53,550	同	木茸	500	2,000	同		
石炭	25,000	1,000	同	生魚	13,000	10,400	同		
銅	500	1,000	同	鹽魚	4,000	1,600	佐賀關		
鐵	9,800	5,194	同	鱈	3,000	12,000	神戸		
錫	300	600	同	乾魚	2,000	1,600	今治		
鐵釘	7,540	4,901	同	蠶絲	4,000	20,000	大阪		
金屬製品	3,500	2,275	同	鶏卵	468,050	9,361	同		
陶器	3,450	2,415	同	牛馬皮	384	1,382	同		
自轉車	232	13,920	同	其他獸皮	320	480	同		
時計	3,850	11,550	同	珊瑚	7	3,500	神戸		
機械類	54,500	38,150	同	樟腦	6,850	3,425	同		
セメント	12,000	1,200	同	樟腦油	2,380	904	同		
漆器	4,500	8,100	同	繭	5,560	222,400	大阪		
熨斗	8,850	4,425	豊後	蠶絲屑物	850	1,700	神戸		
七鳥表	12,500	5,621	豊後	生絲	1,150	57,500	同		
傘	12,000	9,600	大阪	半紙	4,350	16,875	大阪		
洋傘	11,100	11,100	同	美濃紙	680	5,780	同		
柳行李	2,500	3,750	同	座紙	8,130	9,756	同		
石鹼	3,800	5,775	同	石花茶	400	330	同		
小間物	3,500	5,250	同	櫻桐皮	2,500	1,250	同		
襪	26,800	600	同	推皮	3,500	700	同		
刺煙草	150	1,800	高濱	楮皮	1,236	371	同		
卷煙草	22,400,000	112,000	同	竹材	4,939	2,470	同		
石灰	125,000	2,500	名古屋	杉材	3,500	3,500	同		
牛馬骨	274,670	46,934	神戸	杉材	15,000	22,500	同		
骨粉	1,200	312	大阪	榲材	227	681	神戸		
大豆粕	16,000	3,200	同	榲材	16,560	19,980	大阪		
人造肥料	20,000	4,000	同						

第十五表 宮崎縣

港灣	品種	數量	價額	仕出港	港灣	品種	數量	價額	仕出港
沿岸貿易輸入					計				
					1,477,114				
沿岸貿易輸出									
羅紗	930	2,325	大阪	羅紗	930	2,325	大阪		
古着	2,970	4,455	同	古着	2,970	4,455	同		
足袋	52,000	9,360	同	足袋	52,000	9,360	同		
履物	1,500	525	同	履物	1,500	525	同		
半紙	1,350	2,970	土佐	半紙	1,350	2,970	土佐		
美濃紙	537	4,296	同	美濃紙	537	4,296	同		
西洋紙	12,350	4,940	大阪	西洋紙	12,350	4,940	大阪		
書籍	53,370	6,404	同	書籍	53,370	6,404	同		
石炭	738,370	22,151	福岡縣	石炭	738,370	22,151	福岡縣		
銅	5,500	17,600	大阪	銅	5,500	17,600	大阪		
鐵	8,500	5,100	同	鐵	8,500	5,100	同		
鐵釘	12,700	7,620	同	鐵釘	12,700	7,620	同		
金屬製品	17,500	11,375	同	金屬製品	17,500	11,375	同		
陶器	11,027	7,719	同	陶器	11,027	7,719	同		
玻璃製品	3,350	2,745	同	玻璃製品	3,350	2,745	同		
石花茶	300	390	同	石花茶	300	390	同		
セメント	5,200	4,420	同	セメント	5,200	4,420	同		
熨斗	14,300	8,580	豊後	熨斗	14,300	8,580	豊後		
七鳥表	3,800	1,330	大分	七鳥表	3,800	1,330	大分		
漆器	1,005	754	大阪	漆器	1,005	754	大阪		
柳行李	620	620	同	柳行李	620	620	同		
傘	2,500	1,250	同	傘	2,500	1,250	同		
洋傘	1,300	1,260	同	洋傘	1,300	1,260	同		
小間物	1,900	4,750	同	小間物	1,900	4,750	同		
石灰	80,750	2,423	名古屋	石灰	80,750	2,423	名古屋		
大豆粕	5,694	1,139	神戸	大豆粕	5,694	1,139	神戸		
菜種油粕	1,600	432	同	菜種油粕	1,600	432	同		
骨粉	20,000	6,000	鹿兒島	骨粉	20,000	6,000	鹿兒島		
人造肥料	1,295,570	259,114	兵庫縣	人造肥料	1,295,570	259,114	兵庫縣		
計		913,133		計		913,133			
沿岸貿易輸出									
米	27,613	497,034	兵庫縣	米	27,613	497,034	兵庫縣		
	18,408	331,244	大阪		18,408	331,244	大阪		
麥	1,060	11,660	同	麥	1,060	11,660	同		
大豆	753	9,036	同	大豆	753	9,036	同		
小豆	43	645	同	小豆	43	645	同		
菜種	95	1,003	同	菜種	95	1,003	同		
推皮	400	3,200	神戸	推皮	400	3,200	神戸		
菜種油	90	5,220	同	菜種油	90	5,220	同		
繭	131	5,240	大阪	繭	131	5,240	大阪		
沿岸貿易輸入									
木	500	1,250	大阪	木	500	1,250	大阪		
槽	1,432	7,160	佐賀關	槽	1,432	7,160	佐賀關		
下駄	15,300	1,530	大阪	下駄	15,300	1,530	大阪		
樽	342	855	同	樽	342	855	同		
其他諸材	10,000	20,000	同	其他諸材	10,000	20,000	同		
杉板	502	502	同	杉板	502	502	同		
松板	2,780	4,170	別府	松板	2,780	4,170	別府		
樺板	5,774	6,351	大阪	樺板	5,774	6,351	大阪		
其他諸板	382	1,910	多度津	其他諸板	382	1,910	多度津		
木炭	2,827,136	141,356	大阪	木炭	2,827,136	141,356	大阪		
苦草	25,000	4,500	同	苦草	25,000	4,500	同		
葉煙草	61,480	89,146	高濱	葉煙草	61,480	89,146	高濱		
雜品	?	198	?	雜品	?	198	?		
計		1,107,898		計		1,107,898			
合計		2,585,012		合計		2,585,012			
沿岸貿易輸入									
麥	2,737	9,580	大阪	麥	2,737	9,580	大阪		
昆布	27,740	9,709	同	昆布	27,740	9,709	同		
海藻	4,000	1,400	同	海藻	4,000	1,400	同		
片栗粉	2,502	2,002	同	片栗粉	2,502	2,002	同		
麥粉	7,930	3,569	同	麥粉	7,930	3,569	同		
啤酒	1,500	900	同	啤酒	1,500	900	同		
麥酒	29,300	16,115	同	麥酒	29,300	16,115	同		
食鹽	18,899	97,293	播磨	食鹽	18,899	97,293	播磨		
鹽鱈	5,743	6,892	大阪	鹽鱈	5,743	6,892	大阪		
鹽魚	1,300	300	大分	鹽魚	1,300	300	大分		
鹽鰯	250	450	宇和島	鹽鰯	250	450	宇和島		
乾魚	16,274	12,818	大分	乾魚	16,274	12,818	大分		
白砂糖	46,500	62,775	大阪	白砂糖	46,500	62,775	大阪		
赤砂糖	14,600	15,038	同	赤砂糖	14,600	15,038	同		
清酒	950	66,500	灘	清酒	950	66,500	灘		
麥酒	1,600	4,480	大阪	麥酒	1,600	4,480	大阪		
石油	23,226	81,291	同	石油	23,226	81,291	同		
晒蠟	300	660	同	晒蠟	300	660	同		
藍玉	1,350	2,160	阿波	藍玉	1,350	2,160	阿波		
縹	1,100	1,650	大阪	縹	1,100	1,650	大阪		
木綿糸	5,820	17,460	同	木綿糸	5,820	17,460	同		
洋反物	7,008	25,579	同	洋反物	7,008	25,579	同		
和反物	28,950	72,375	同	和反物	28,950	72,375	同		

第十五表 宮崎縣

港灣	品 種	數 量	價 額	仕 出 港	港灣	品 種	數 量	價 額	仕 出 港
沿岸貿易輸出					片 栗 1,000 800 大阪				
赤江 (宮崎)	藏糸屑物	365	3,650	京都府	葉 糖	13,272	6,901	同	豐後
	生 絲	1,410	77,550	横濱	味 噌	27,000	8,100	同	同
	麻 紙	180,960	217,152	神戸	醬 油	325	4,875	同	同
	推 皮	2,750	413	宇和島	食 鹽	7,750	38,750	伊豫	同
	竹 材	10,570	2,643	兵庫縣	乾 魚	8,500	5,950	豐後	同
	松 材	256,000	281,600	大阪	罐 詰	1,560	3,120	大阪	同
	杉 材	307,500	492,000	同	清涼飲料水	1,344	1,613	神戸	同
	樺 材	205,200	615,600	同	白 砂 糖	40,092	46,106	神戸	同
	闊 材	25,000	50,000	同	赤 砂 糖	72,900	43,740	鹿兒島	同
	樺 材	12,500	43,750	同	菜 子	5,350	5,350	大阪	同
	樽 木	20,100	80,400	兵庫縣	清 酒	1,180	61,360	兵庫縣	同
	其他諸材	12,000	18,000	大阪	泡 盛	779	38,950	鹿兒島	同
	樽 丸	1,000	2,500	大阪	燒 酎	364	18,200	伊豫	同
	松 板	12,370	12,370	同	麥 酒	1,768	4,420	大阪	同
	杉 板	8,000	10,400	同	洋 酒	436	2,180	同	同
	樺 板	93,680	93,680	同	洋 藥 品	8,650	10,380	同	同
	樺 板	5,000	10,000	同	菜 種 油	78	3,510	同	同
	櫛 板	10,000	20,000	同	石 油	4,288	13,722	神戸	同
	其他諸板	1,200	1,800	同	藍 玉	6,112	6,112	大阪	同
	木 炭	364,000	18,200	同	洋 藍	456	6,840	神戸	同
苔	1,200	192	豐後	綠 綿	4,716	9,432	大阪	同	
計		2,919,872		木 綿 糸	8,424	20,218	大阪	同	
合 計		3,883,095		網 糸	1,248	4,368	同	同	
沿岸貿易輸入					和 反 物 137,210 205,815 同				
細島 (宮崎)	苗 木	2,925	1,463	大阪	洋 反 物	19,100	114,600	同	同
	米	350	7,000	伊豫	網	4,896	17,136	同	同
		340	6,800	豐後	古 着	3,264	11,424	伊豫	同
	麥	2,820	39,300	伊豫	履 物	1,500	1,200	同	同
		1,746	26,190	豐後	足 袋	35,300	14,120	同	同
	大 豆	1,063	12,780	神戸	履 物	35,000	14,000	大阪	同
	小 豆	86	1,204	同	足 袋	45,000	9,000	同	同
	蠶 豆	98	1,274	伊豫	半 紙	36,800	7,360	備前	同
	昆 布	5,600	1,680	大阪		648	1,361	伊豫	同
	乾 物	4,350	4,350	同					
	果 實	8,040	3,216	伊豫					
	麥 粉	4,818	2,650	神戸					

第十五表 宮崎縣

港灣	品 種	數 量	價 額	仕 出 港	港灣	品 種	數 量	價 額	仕 出 港	
細島 (宮崎)	和 紙	1,300	1,040	伊豫	細島 (宮崎)	生 魚	26,540	21,232	大阪	
		1,300	1,040	大阪				13,260	10,608	豐後
	西 洋 紙	1,690	5,070	同				13,250	10,600	讃岐
	書 籍	27,500	2,200	同		鱈 魚	700	1,750	神戸	同
	石 炭	80,000	1,600	若松				11,284	5,078	大阪
	鐵 釘	11,300	5,085	大阪				11,280	5,076	神戸
	鐵 釘	12,500	8,125	同		鰯 魚	3,675	5,145	同	同
	金屬製品	1,764	3,528	同		乾 魚	9,736	6,328	大阪	同
	陶 器	2,416	2,416	伊豫				6,495	4,222	神戸
	玻璃製品	2,280	1,710	大阪		醬 油	1,680	6,720	大阪	同
	自 轉 車	172	8,600	神戸		ウルク節	7,750	7,750	同	同
	時 計	450	1,350	大阪		鯨 肉	312,000	118,560	神戸	同
	機械類	4,035	12,105	同		牛 馬 皮	618	4,944	大阪	同
	セメント	7,584	1,517	同		獸 皮	2,500	5,000	同	同
	漆 器	924	2,310	同		貝 殻	3,750	1,125	同	同
	壘 球	616	1,540	伊豫		環 球	950	38,000	神戸	同
	七 鳥 表	10,500	5,040	備後		樟 腦	11,500	6,900	同	同
	木 製 品	1,850	1,850	大阪		亞 比 酸	5,120	2,560	大阪	同
	傘	4,030	1,418	廣島縣		樟 腦 油	4,340	1,302	神戸	同
	洋 傘	4,750	4,750	大阪		魚 油	33,750	16,875	大阪	同
小 間 物	7,245	7,245	同	生 蠟	3,680	6,624	同	同		
石 灰	60,000	600	豐後	松 煙	7,608	7,608	同	同		
大 豆 粕	4,200	1,050	神戸	麻	300	600	同	同		
牛 馬 骨	7,500	1,500	同	繭	512	19,456	神戸	同		
骨 粉	7,500	1,500	鹿兒島	藏糸屑物	645	4,515	同	同		
人造肥料	51,000	7,650	播磨	生 絲	3,016	147,181	同	同		
計		1,208,627		襪 襪	9,000	1,800	大阪	同		
沿岸貿易輸出					牛 紙					
細島 (宮崎)	牛	80	2,400	伊豫	和 紙	4,060	1,015	同	同	
	米	3,023	60,460	兵庫縣	石 花 菜	3,456	2,419	同	同	
	麥	125	1,875	大阪	推 皮	15,200	1,064	伊豫	同	
	菜 種	30	300	同	糸 瓜	150	150	大阪	同	
	推 車	28,152	153,710	同	竹 材	7,982	3,193	神戸	同	
	推 車	14,076	76,855	神戸			7,970	3,188	大阪	
	木 非	250	750	大阪	猪 皮	14,704	3,676	讃岐	同	
	茶	4,624	9,248	神戸	竹 皮	1,285	277	大阪	同	
		35,370	28,296	同	樺 材	6,000	12,000	同	同	
					樺 材	2,953	7,973	同	同	
					樺 材	487	1,461	同	同	
					桐 材	108	648	同	同	
				樽 木	350	700	伊豫	同		

第十五表 宮崎縣

港灣	品種	數量	價額	仕出港	港灣	品種	數量	價額	仕出港
沿岸貿易輸出					土々呂 (宮崎)				
樽	木	336	672	豐後	素麵	石	3,230	1,841	高松
樽	楠	400	120	伊豫	酢	"	36	410	白杵
枕	木	400	120	豐後	醬油	"	22	251	伊豫
樽	丸	70,000	7,000	筑前	油	"	203	2,570	白杵
下駄	木	4,427	13,281	大阪	味噌	"	124	1,570	伊豫
下駄	木	15,300	612	同	味噌	"	11,535	3,245	白杵
下駄	木	10,200	408	廣島縣	味噌	"	585	170	伊豫
板	板	54,328	38,037	大阪	味噌	"	400	3,200	鹿兒島
板	板	13,584	9,509	廣島縣	味噌	"	43	244	伊豫
板	板	13,774	35,124	大阪	味噌	"	320	320	大阪
板	板	18,495	20,345	同	清涼飲料水	打	460	690	同
板	板	1,001	1,101	同	白砂糖	打	10,795	14,789	同
板	板	1,000	1,000	同	赤砂糖	"	5,970	8,179	神戶
竹製品	竹	550	550	鹿嶋	赤砂糖	"	5,220	4,019	大阪
木炭	木	1,120,264	95,222	大阪	赤砂糖	"	1,432	1,103	伊豫
苦	木	2,000	300	豐後	清酒	石	985	49,250	同
山	鱈	6,600	13,200	大阪	清酒	"	600	30,000	大阪
紙	糊	5,880	4,704	高知縣	清酒	"	174	8,700	伊豫
鯨	骨	30,000	6,000	神戶	清酒	"	35	1,750	佐伯
鯨	骨	15,400	1,164	伊豫	味噌	"	19	1,254	大阪
計			1,093,436		味噌	"	406	1,015	同
合計			2,302,063		洋酒	"	270	1,339	同
沿岸貿易輸入					土々呂 (宮崎)				
米	石	240	4,320	大分	洋酒	"	100	570	神戶
米	"	124	2,232	神戶	洋酒	"	126	6,048	大阪
麥	"	1,356	16,272	同	洋酒	"	810	3,402	同
大豆	"	231	2,888	神戶	洋酒	"	164	689	白杵
大豆	"	231	2,888	内海	洋酒	"	218	458	大阪
小豆	"	179	2,856	神戶	洋酒	"	460	718	同
小豆	"	178	2,856	白杵	洋酒	"	9,450	12,096	同
天布	"	690	5,175	大阪	洋酒	"	561	718	今治
昆布	"	2,550	1,581	同	洋酒	"	5,300	14,840	大阪
麥粉	"	5,607	4,093	神戶	洋酒	"	2,400	9,200	廣島縣
麥粉	"	1,661	1,213	大阪	洋酒	"	45,781	176,257	大阪
片栗粉	"	2,650	1,563	同	洋酒	"	400	1,600	同
片栗粉	"	723	441	同	洋酒	"	9,000	43,200	廣島縣
素麵	"	7,180	4,093	同	洋酒	"	1,850	1,850	宇和島
					洋酒	"	250,200	57,024	大阪
					洋酒	"	250	875	同
					洋酒	"	5,400	648	同
					洋酒	"	30,180	905	若松
					洋酒	"	9,370	5,154	大阪

第十五表 宮崎縣

港灣	品種	數量	價額	仕出港	港灣	品種	數量	價額	仕出港
沿岸貿易輸出					土々呂 (宮崎)				
鐵釘	打	7,784	4,515	大阪	鯨	打	23,800	23,800	神戶
鐵釘	"	3,640	2,111	多度津	生魚	"	150,100	60,040	大阪
金屬製品	"	28,980	25,502	大阪	鱈	"	115,300	46,120	今治
瓦	枚	1,680	1,478	神戶	鱈	"	403	1,491	白杵
陶器	"	14,800	296	大分	鱈	"	12,800	5,504	今治
陶器	"	3,930	983	大阪	鱈	"	16,050	6,902	大阪
陶器	"	2,620	658	三津濱	鱈	"	52	135	大阪 神戶
玻璃製品	"	12,600	9,072	大阪	乾魚	"	4,000	1,800	大阪
自轉車	輛	120	4,800	同	乾魚	"	2,000	900	神戶
時計	個	120	960	同	鹽	"	825	2,640	大阪
機械類	打	500,000	350,000	同	鹽	"	482	1,542	高松
漆器	"	620	1,426	伊豫	鹽	"	200	500	同
漆器	"	7,912	4,273	多度津	鹽	"	160	400	大阪
漆器	"	7,200	3,888	今治	清酒	石	6	300	伊豫
漆器	"	4,610	1,844	大阪	清酒	"	2	100	別府
七鳥表	"	3,720	1,488	白杵	牛馬皮	枚	743	5,201	大阪
木製品	"	5,000	1,600	大阪	獸皮	"	60	240	同
竹製品	"	3,122	624	別府	珊瑚	打	14	1,286	神戶
傘	本	12,000	4,800	大阪	樟腦油	升	1,313	945	同
洋傘	"	10,000	10,000	同	生蠟	打	2,040	2,754	大阪
洋傘	"	320	445	同	松煙	"	6,000	4,320	同
小間物	打	1,490	1,326	同	繭	石	20	800	神戶
刺草	"	4,560	19,152	白杵	繭	"	2,700	9,900	大阪
刺草	"	2,212	9,220	鹿兒島	雜糸屑物	"	100	1,000	神戶
刺草	"	733,400	2,200	神戶	生絲	"	330	17,919	同
刺草	"	291,100	873	大阪	牛紙	打	3,350	7,806	大阪
石灰	打	4,060	140	宇和島	美濃紙	"	1,500	12,000	同
大豆粕	"	6,700	1,741	神戶	澱	打	363,000	1,089,000	神戶
骨粉	"	2,000	620	同	澱	"	104,000	312,000	大阪
人造肥料	"	11,700	3,510	同	澱	"	18,100	12,670	同
雜品	"	?	124	鹿兒島	澱	"	1,225	858	白杵
計			994,701		楮皮	"	6,210	1,987	今治
沿岸貿易輸入					土々呂 (宮崎)				
牛	頭	30	390	伊豫	竹材	束	4,700	564	多度津
米	石	364	6,552	大阪	樽材	打	270	197	大阪
米	"	5,400	43,200	同	樽丸	丸	2,310	6,930	同
雜	"	300	2,400	神戶	下駄木	足	2,702	162	同
木	"	910	2,730	大阪	板	打	1,100	948	同
茶	"	12,000	36,000	神戶	板	"	260	224	多度津
麵	"	53,000	53,000	大阪	杉板	"	230	173	大阪

第十五表 宮崎縣 鹿兒島縣

港灣	品種	數量	價額	仕出港	仕向港	港灣	品種	數量	價額	仕出港	仕向港
沿岸貿易輸出											
土々呂 (宮崎)	山藥	2,250	2,723	大阪		白米	石	175	3,904	基隆	
	紙屑	3,000	240	同			"	48	1,071	沖繩	
	葉草	31,000	62,000	鹿兒島			"	45	1,003	種子島 鹿兒島	
	雜品	65,200	130,400	白杵			"	43	959	大島	
	計	?	291	?			"	14	312	南薩地方	
	合計	—	1,982,793	—			"	12	268	福島	
沿岸貿易輸入											
鹿兒島 (鹿兒島)	種苗	1,569	14,121	大阪		外國米	"	88	1,795	神戶	
	"	90	810	沖繩			"	76	1,548	種子島 鹿兒島	
	"	56	504	高濱			"	59	1,292	福島	
	"	43	387	長崎			"	25	509	大島 長崎 大川	
	"	26	234	?			"	15,168	285,005	神戶	
	"	20	180	神戶			"	3,763	70,707	東京	
	"	18	162	基隆			"	2,940	55,243	長崎	
	牛馬	79	5,530	種子島 鹿兒島 大島	鹿兒島 (鹿兒島)		"	535	10,052	大阪	
	"	136	10,028	基隆			"	480	9,019	橫濱	
	"	258	5,934	種子島 鹿兒島			"	391	7,347	基隆	
	豚	22	506	南薩地方			"	281	5,280	沖繩	
	"	20	460	網島			"	13	246	大島 種子島 鹿兒島 伊世保	
	"	11	253	油津			"	72	460	大阪	
	家畜	9	207	?			"	72	460	福島	
	"	19	114	種子島 鹿兒島 大島 大川			"	70	448	神戶	
支米	3,230	65,342	神戶		"	69	441	南薩地方 油津			
"	2,391	48,430	種子島 鹿兒島		"	85	901	油津			
"	1,004	20,312	沖繩		"	67	710	種子島 鹿兒島			
"	405	8,193	長崎		"	14	149	福島			
"	194	3,924	大阪		"	10	107	南薩地方 大島			
"	115	2,327	油津		"	383	4,550	福島			
"	94	1,901	福島		"	307	3,647	種子島 鹿兒島			
"	74	1,497	大島		"	91	1,081	南薩地方			
"	43	870	八重山		"	48	571	長崎			
"	2,020	45,067	神戶		"	39	463	油津			
"	420	9,371	長崎		"	26	308	別府			
"	201	4,484	大阪		"	9	107	神戶			

第十五表 鹿兒島縣

港灣	品種	數量	價額	仕出港	仕向港	港灣	品種	數量	價額	仕出港	仕向港		
鹿兒島 (鹿兒島)	苜蓿	石	35	293	大島	雜貨	斤	70,000	63,700	種子島 鹿兒島			
		"	29	243	種子島 鹿兒島 基隆		"	12,880	11,722	大島			
		"	163	1,287	福島		"	1,330	1,210	沖繩			
		"	86	723	南薩地方		"	350	318	長崎			
		"	50	421	神戶		"	210	192	大阪			
		"	30	253	種子島 鹿兒島		"	140	128	高濱 基隆			
		"	11,241	115,895	仁川		"	37,950	17,838	種子島 鹿兒島			
		"	5,557	57,294	長崎		"	28,500	13,398	大島			
		"	1,761	18,155	大阪		"	1,350	635	大阪			
		"	451	4,649	神戶		"	450	212	長崎			
		"	305	3,146	下關		"	802,160	35,637	神戶			
		"	100	1,031	沖繩		"	305,680	15,827	大阪			
		"	17	175	大島 種子島 鹿兒島 別府		"	17,280	689	種子島 鹿兒島			
		"	1,514	25,421	神戶		"	22,500	789	神戶			
		"	449	7,540	大阪		"	15,700	531	種子島 鹿兒島			
鹿兒島 (鹿兒島)	豆類	"	344	5,777	長崎 油津 種子島 鹿兒島	海鹽	"	9,300	327	大阪			
		"	1,655	16,650	大阪		"	5,400	194	?			
		"	597	5,970	長崎		"	20,600	1,442	大阪			
		"	312	3,120	神戶		"	2,320	162	大島 神戶 長崎 東京			
		"	42	420	大川 宮古		"	1,540	15,585	大島			
		"	15	252	大島 種子島 鹿兒島		鹿兒島 (鹿兒島) 雜貨	"	131	1,326	種子島 鹿兒島		
		"	1,856	22,013	種子島 鹿兒島			"	10	101	沖繩		
		"	72	854	福島			"	1,647	4,119	八重山		
		"	23	273	大阪			"	1,400	3,501	沖繩		
		"	17	202	南薩地方 大島 油津			"	1,374	3,437	高濱		
		"	16	189	下關 長崎			"	1,152	2,879	神戶		
		"	177	1,092	種子島 鹿兒島			果實	"	921	2,305	大島	
		"	32	182	大阪 大島				"	173	434	大阪	
		"	30	170	神戶				"	95	238	油津	
		"	6,650	798	長崎				"	77	217	?	
"	4,700	564	種子島 鹿兒島 大島 神戶	"	64	162			種子島 鹿兒島				
"	506,800	6,080	種子島 鹿兒島	"	1,600	3,600			沖繩				
"	168,000	2,015	沖繩 南薩地方	"	608	1,568			大阪				
"	46,400	556	大島 神戶 大阪	"	600	1,350			大川				
"	28	1,260	大島	"	280	630			大島				
"	3	135	種子島 鹿兒島	茶	"	184	414		別府				
"	810	1,620	沖繩		"	160	360		長崎				
"	597	1,194	大阪		"	144	324		神戶				
"	494	988	神戶		"	88	198		種子島 鹿兒島				
"	87	174	?		"	80	180		網島 油津				
"	59	118	高濱		"	1,861	12,653		大阪				

第十五表
鹿兒島縣

港灣	品種	數量	價額	仕出港	港灣	品種	數量	價額	仕出港
沿岸貿易輸入							3,075	156	大阪
							5,683,840	130,728	高松
		947	6,439	種子島 鹿兒島			795,760	18,302	大阪
		423	2,877	長崎			783,940	18,010	取田
		178	1,210	下關			269,200	6,192	宇多津
		126	857	神戸			149,600	3,441	高濱
		95	646	神戶			144,000	3,312	門司
		25	170	博多			100,000	2,300	林田
		21	144	東京 大島 鹿兒島			88,000	2,024	下關
		67,164	31,567	神戸			24,000	552	三田尻
		7,944	3,734	長崎			17,440	402	神戸 鹿兒島 大島
		3,912	1,839	大阪			70,880	5,670	博多
		2,616	1,230	神戶			55,200	4,415	大阪
		1,224	575	下關 種子島 鹿兒島			26,560	2,124	下關
		1,360	218	大阪			15,280	1,222	神戸
		800	128	宇島 種子島 鹿兒島			11,680	934	長崎
		30,800	9,855	大阪			3,040	242	?
		16,520	5,287	神戸			1,360	108	大島
		2,600	851	長崎			5,306,400	95,515	鹿兒島 種子島 鹿兒島
		1,750	559	大島 鹿兒島 油津			382	3,820	種子島 鹿兒島
鹿兒島 (鹿兒島)		433,180	320,552	神戸	鹿兒島 (鹿兒島)		161	1,610	油津
		224,210	165,914	大阪			104	1,040	大島
		31,710	23,406	大川			26	260	福島
		14,480	10,715	長崎			26	260	高濱 鹿兒島 大阪
		920	681	大島			521	3,647	種子島 鹿兒島
		90	990	長崎			170	1,190	南薩地方
		16	176	大阪			162	1,134	大阪
		13	143	神戸 種子島 鹿兒島			142	994	長崎
		200	3,800	大阪			63	441	油津
		87	1,653	長崎			55	385	福島
		72	1,368	大川			25	175	大島
		60	1,140	神戸			25	175	?
		58	1,102	博多			24	168	神戸
		58	1,102	種子島 鹿兒島			236	2,844	長崎
		15	285	東京			225	2,700	大阪
		12	228	?			56	672	神戸
		8	132	下關			52	624	種子島 鹿兒島
		7	133	大島			22	264	福島
		30,150	1,500	大川			22	264	?
		9,075	455	長崎			14	168	油津
		8,175	415	?			13	156	福島

第十五表
鹿兒島縣

港灣	品種	數量	價額	仕出港	港灣	品種	數量	價額	仕出港
		9	108	大島			96,600	1,545	南薩地方
		7,700	3,234	種子島 鹿兒島			28,350	454	長崎 大島
		1,500	630	油津			6,048	10,583	大阪
		700	294	南薩地方			1,932	3,381	神戶
		400	168	大阪 鹿兒島 八重山 大島			1,632	2,856	神戸
		18,960	5,309	大阪			604	1,057	長崎
		11,040	3,092	神戸			352	616	大川
		960	269	長崎			304	532	博多
		480	134	基隆			134	217	?
		360	102	博多 神戶 宮古			64	112	種子島 鹿兒島
		158,010	30,818	大阪			64	112	高濱
		127,200	24,804	神戸			3,333	53,328	大阪
		1,200	234	下關 宮古 高濱			713	11,408	長崎
		646,750	265,168	大島			543	8,688	神戸
		123,240	50,528	種子島 鹿兒島			199	3,184	種子島 鹿兒島
		55,120	22,599	南薩地方			198	3,168	下關
		52,910	21,694	八重山			113	1,808	多度津
		19,240	7,889	神戶			106	1,506	別府
		8,970	3,678	宮古			48	768	博多
		8,190	3,357	基隆			39	624	福島
鹿兒島 (鹿兒島)		4,930	1,652	大阪	鹿兒島 (鹿兒島) 諸食料品		38	608	油津
		3,150	1,439	長崎			29	464	神戶
		3,250	1,332	油津			20	320	大川
		2,990	1,226	神戸			19	304	東京
		1,170	480	福島			17	272	高濱
		520	213	別府			10	160	大島
		101,500	20,300	南薩地方			8	128	南薩地方
		60,440	13,888	種子島 鹿兒島			8	128	八重山 基隆
		50,400	10,080	大島			7	112	佐世保
		34,860	6,972	油津			9,724	10,784	大阪
		32,620	6,524	博多			3,680	4,083	神戸
		16,660	3,332	神戶			976	1,084	長崎
		12,740	2,548	福島	諸飲料水		828	919	東京
		9,520	1,901	大阪			104	114	?
		5,180	1,035	宮古			92	102	種子島 鹿兒島
		4,066	812	長崎			501,700	105,357	大阪
		2,520	504	神戸			103,500	21,735	下關
		2,100	420	福島			93,000	19,530	神戸
		1,120	224	八重山			91,700	19,257	長崎
		1,120	224	大川			6,900	1,454	神戶
		113,050	1,811	種子島 鹿兒島			500	100	?

港灣	品種	數量	價額	仕出港	港灣	品種	數量	價額	仕出港
沿岸貿易輸入									
鹿兒島 (鹿兒島)	糖	19,576,000	2,153,362	沖繩	鹿兒島 (鹿兒島)	洋酒	2	128	三浦 種子島 鹿兒島
		12,140,250	1,336,418	大島			2	127	多度津
		2,578,500	283,638	種子島 鹿兒島			2	127	南薩地方
		240,500	26,455	宮古			105	5,967	別府
		136,625	15,029	八重山			19	1,080	南薩地方
		88,750	9,763	大坂			19	1,080	種子島 鹿兒島
		3,875	427	長崎			8	455	細島
		3,000	320	宮崎			4	227	高濱
		1,875	208	三浦 鹿兒島			4	227	大島
		95,850	4,796	大坂			2	114	大坂 下關
		29,250	1,463	種子島 鹿兒島			152,320	33,497	沖繩 長崎
		26,250	1,312	高濱			29,100	75,519	大坂
		24,600	1,233	長崎			3,456	8,940	長崎
		3,750	188	多度津			320	84	神戶
		3,600	182	三浦 鹿兒島			92	238	?
140,000	37,976	大坂	80	206	大川				
800	216	神戶 大島	4,956	32,214	大坂				
1,707	42,675	大坂	1,040	6,812	神戶				
245	6,625	神戶	532	3,458	東京				
108	2,700	東京	184	1,196	博多				
66	1,650	高濱	184	1,196	長崎				
23	575	多度津	40	260	多度津				
23	575	三津濱	32	208	三浦 南薩地方 鹿兒島				
12	300	?	26,600	21,280	大坂				
8	200	下關	5,600	4,480	神戶				
4	100	細島	4,700	3,760	大川				
1,210	78,044	神戶	4,600	3,680	高濱				
1,073	68,137	大坂	1,000	800	長崎				
171	10,862	博多	500	400	若津				
113	7,176	大川	200	160	東京 別府				
40	2,541	高濱	181	9,050	種子島 鹿兒島				
30	1,905	長崎	132	6,600	大坂				
10	637	別府	115	5,750	大島				
6	381	若津	102	5,100	沖繩				
4	254	今治	31	1,550	博多				
3	191	油津	26	1,287	長崎				
3	191	細島	20	1,000	八重山				
3	191	大島	19	950	神戶				
3	191	沖繩	15	750	下關				
			10	500	南薩地方				
			8	400	東京				

港灣	品種	數量	價額	仕出港	港灣	品種	數量	價額	仕出港
鹿兒島 (鹿兒島)	革	78	5,460	長崎	鹿兒島 (鹿兒島)	實業	4	140	油津
		57	3,990	大坂			4	140	別庄
		29	2,030	神戶			4	140	南薩地方
		5	350	沖繩			4	140	神繩
		5	350	東京			4	140	大島 橫濱
		3	210	博多 大川			433	17,320	大坂
		140	181	神繩			46	1,840	博多
		117	153	大坂			14	560	神戶
		95	124	大島 種子島 鹿兒島 三浦			10	400	下關
		2	2,000	油津			3	120	長崎
		1	1,000	大坂			27,000	3,510	同
		1	1,000	神戶			20,816	2,714	種子島 鹿兒島
		1	1,000	細島			12,180	1,582	南薩地方
		2,700	297	長崎 大坂			2,340	205	大坂 神戶 鹿兒島
		30,075	722	大島 大坂			22,400	430,040	糸崎
25,220	24,213	種子島 鹿兒島	8,688	170,284	長崎				
10,140	9,736	福島	1,100	21,560	柏崎				
4,290	4,118	南薩地方	906	17,757	下關				
2,730	2,621	細島	774	15,169	大坂				
1,820	1,748	沖繩	700	13,720	直江津				
910	874	基隆	140	2,744	門司				
650	624	油津	37	726	神戶				
260	250	大島	18	353	大島				
130	125	大坂	18	353	東京 大川				
14,160	4,240	種子島 鹿兒島	3,186	19,116	大坂				
2,640	792	福島	1,697	10,182	長崎				
1,800	540	油津	210	1,260	神戶				
1,320	396	沖繩	161	966	東京				
660	198	南薩地方	143	858	下關				
480	144	神戶	121	726	種子島 鹿兒島				
10,278	359,730	大坂	38	228	沖繩				
2,783	97,405	神戶	20	120	別府				
518	18,130	下關	20	120	三角				
150	5,250	三角	20	120	?				
132	4,620	長崎	1,080	195	大坂				
50	1,750	東京	780	140	博多				
41	1,435	高濱	720	130	種子島 鹿兒島				
27	915	大川	6,800	1,920	南薩地方				
17	595	種子島 鹿兒島	4,200	630	大坂				
11	385	博多	4,100	615	油津				
6	210	細島	3,000	450	神戶 種子島 鹿兒島				

輸出入品數量及價額

明治四十五年 大正元年 (續)

品 種	數量	價 額	仕 出 港 港	品 種	數量	價 額	仕 出 港 港
沿岸貿易輸入							
蠟	19,620	4,317	大阪	紙	600	210	下關
蠟	10,620	2,335	神戶	"	360	123	別府 油津
蠟	7,980	1,755	長崎	"	360	126	神戶 大島
蠟	1,080	238	高濱 大島	"	4,320	138,240	種子島 鹿久島
青 藍	25,300	52,624	大阪	繭	867	27,744	油津
青 藍	311,700	46,755	同	"	267	8,544	大阪
藍 玉	5,300	795	神戶	"	108	3,456	大島
"	700	105	高濱 八重山 大島	"	48	1,536	神戶
"	38,090	3,048	神戶	"	9	288	福島
泥	5,330	426	大阪	"	36	671	神戶
"	1,950	156	大島	屑 織	9	168	種子島 鹿久島
"	10,800	432	八重山	"	6	112	大阪
"	8,200	328	大阪	"	6	112	別府
木 皮	5,000	200	種子島 鹿久島	生 絲	270	13,122	神戶
"	4,000	160	別府 油津	"	45	2,186	大阪
"	2,600	104	神戶 神戶	屑 糸	512	3,820	同
"	694	12,080	大阪	紡 績 糸	762,750	395,630	同
"	55	1,100	神戶	"	6,750	3,510	別府
鹿兒島 (鹿兒島) 染料品	26	520	種子島 鹿久島	"	1,200	624	博多
"	26	520	博多	"	1,200	624	油津
"	17	340	長崎	"	300	156	高濱
"	15	300	高濱	"	300	156	長崎 高濱 鹿久島
"	5	100	神戶 大川	"	1,066	53,300	大阪
"	1,439	43,170	大阪	"	93	4,650	大島
"	118	3,540	神戶	"	40	2,000	神戶
塗 料 品	36	1,080	高濱	"	24	1,200	油津
"	35	1,050	下關	諸 糸 類	10	500	別府
"	15	450	長崎	"	7	350	種子島 鹿久島
"	6	180	大島 種子島 鹿久島	"	4	200	高濱
"	6	180	今治 高濱 鹿久島	"	3	150	福島 名古屋
"	26,415	66,640	長崎	"	2	100	三津濱 長崎
"	10,785	28,965	大阪	"	1,553	46,500	油津
"	9,000	22,500	神戶	"	790	23,700	大阪
福	360	903	博多	"	396	11,880	天草
"	255	638	高濱	"	92	2,760	福島
"	120	302	?	"	46	1,380	神戶
"	45	114	油津	"	40	1,200	神戶
"	8,760	3,066	大阪	繩 及 綱	30	900	別府
"	1,200	420	福島	"	27	810	大島
				"	18	540	福島
				"	18	540	宮古

第十五表 鹿兒島 縣

輸出入品數量及價額

明治四十五年 大正元年 (續)

品 種	數量	價 額	仕 出 港 港	品 種	數量	價 額	仕 出 港 港
"	15	450	下關	蚊 網	471	37,080	大阪
"	11	330	高濱	"	8	640	大島
"	11	330	高濱 種子島 鹿久島 博多	"	3	240	別府
"	18,995	3,799,000	大阪	"	2	160	種子島 鹿久島
"	1,900	380,000	別府	"	238	14,280	大阪
"	590	118,000	高濱	"	60	4,140	油津
"	270	54,000	神戶	"	47	2,820	福島
"	225	45,000	長崎	"	47	2,820	別府
"	103	20,600	種子島 鹿久島	"	23	1,380	神戶
"	78	15,600	今治	網	13	780	高濱
"	57	11,400	東京	"	6	360	長崎
"	57	11,400	神戶	"	3	180	福島
和 反 物	53	10,600	大島	"	3	180	宮古
"	50	10,000	福島	"	3	180	種子島 鹿久島
"	22	4,400	八重山	"	2	120	高濱 鹿久島
"	11	2,200	油津	襪 鞋	7,560	150	種子島 鹿久島
"	11	2,200	南薩地方	"	7,020	140	大阪
"	10	2,000	福島	"	5,400	106	高濱 大川 大島 神戶
"	2	400	三津濱	"	991	148,650	大阪
"	2	400	多度津	"	21	3,150	種子島 鹿久島
鹿兒島 (鹿兒島)	1	200	佐世保	鹿兒島 (鹿兒島)	17	2,550	基隆
"	1	200	宮古	"	14	2,100	長崎
"	1	200	博多	"	10	1,500	大島
"	1,553	698,850	大阪	"	10	1,500	神戶
洋 反 物	23	10,350	神戶	衣 服 及 仕 立 物	9	1,350	東京
"	2	900	福島	"	8	1,200	神戶
"	2	900	油津 大島	"	8	1,200	高濱
"	1,253	56,385	大阪	"	7	1,050	福島
"	220	9,900	高濱	"	4	600	別府
"	35	1,575	別府	"	3	450	油津
"	25	1,125	種子島 鹿久島	"	1	150	今治
"	20	900	油津	"	1	150	福島
"	18	810	神戶	"	1,181	147,925	大阪
蒲 團	18	810	長崎	"	118	14,750	高濱
"	13	585	大島	"	15	1,875	三津濱
"	8	360	福島	"	5	625	種子島 鹿久島
"	5	225	福島	古 着	4	500	神戶
"	5	225	神戶	"	4	500	大島
"	5	225	基隆	"	2	250	下關
"	5	225	?	"	2	250	福島
"	3	135	佐世保	"	1	125	長崎

第十五表 鹿兒島 縣

第十五表 鹿兒島縣

港灣	品種	數量	價額	仕出港	港灣	品種	數量	價額	仕出港		
沿岸貿易輸入											
足袋	絹	1	125	沖繩	瓦	4	240	橫濱			
	絹	934	56,040	別府	"	3	180	博多 長崎 鹿兒島			
	"	815	48,900	大阪	"	2	120	別府			
	"	47	2,820	神戸	"	2	120	網島			
	"	3	180	多度津	"	1,703,900	7,175	若松			
	"	3	180	下關 津島 鹿兒島	"	1,159,400	4,638	松島			
	"	2	120	種子島 鹿兒島	"	831,400	3,326	佐世保			
	"	3,504	140,160	大阪	"	370,000	1,480	三池			
	"	308	12,320	神戸	"	262,400	1,050	平戸			
	"	146	5,840	種子島 鹿兒島	"	230,000	920	今治			
	"	123	4,920	長崎	石炭	210,000	840	杉浦			
	"	75	3,000	網島	"	150,000	600	下關			
	"	50	2,000	東京	"	134,300	537	長崎			
	製物	"	31	1,240	高濱	"	127,700	511	天草		
		"	22	880	大川	"	103,000	400	今里		
"		6	240	油津	"	92,000	368	住ノ江			
"		5	200	三津濱	"	32,500	130	大阪 種子島 鹿兒島			
"		5	200	沖繩	コークス	525,600	3,154	大阪			
"		8	170	別府 多度津	"	26,600	150	博多 長崎 神戸			
"		4	160	今治 下關 大島	"	770,000	32,340	大阪			
鹿兒島 (鹿兒島)		東	643,320	109,366	大阪	鹿兒島 (鹿兒島)	鐵道及地金	21,800	958	沖繩	
		"	18,900	3,215	長崎	"	16,300	685	大島		
		"	17,640	2,999	神戸	"	11,100	463	?		
	和紙	"	6,840	1,163	東京	和紙	25,000	3,723	大阪 神戸 高濱		
		"	4,860	826	油津	"	523,400	27,216	大阪		
		"	1,440	246	種子島 鹿兒島	"	432,000	22,464	若松		
		"	1,440	246	別府 沖繩	洋紙	119,400	6,209	長崎		
		"	1,080	186	大島 高濱 網島	"	13,400	697	神戸		
	洋紙	"	28,800	115,200	大阪	"	3,800	198	?		
		"	560	2,240	神戸	"	3,400	177	佐世保		
"		100	400	東京	"	10,100	5,454	大阪			
"		80	320	別府	"	1,500	810	長崎			
"		30	120	長崎 種子島 鹿兒島 大島	"	1,100	594	博多			
"		1,819	109,140	大阪	"	300	162	大島 神戸			
"		637	39,420	神戸	"	26,200	3,406	大島			
"		25	1,500	大島	"	2,000	260	多度津			
書		"	15	900	沖繩	鉛	2,000	260	高濱		
		"	12	720	東京	"	1,100	143	下關 長崎 博多 大島		
	"	9	540	種子島 鹿兒島	"	6,000	8,712	大阪			
	"				"	6,000	7,920	神戸			

第十五表 鹿兒島縣

港灣	品種	數量	價額	仕出港	港灣	品種	數量	價額	仕出港		
錫	錫	600	792	博多	銅	銅	254	1,118	神戸		
	"	300	396	種子島 鹿兒島		"	43	187	?		
	"	100	132	大島		鉛	鉛	166,700	5,487	大阪	
	亞鉛	"	11,300	2,712			大阪	"	5,500	259	種子島 鹿兒島 長崎 博多
		"	2,800	672			神戸	"	18,023	901,150	大阪
	鐵板	"	1,400	336			下關 佐世保	"	5,169	258,450	糸崎
		"	269,800	16,188			大阪	"	1,646	82,300	長崎
		"	34,500	2,070			長崎	"	718	35,900	神戸
		"	2,100	126			下關 博多 大島	"	660	33,000	博多
		"	2,000	120			博多	"	200	10,000	三角
亞鉛板		"	18,200	16,934	大阪		"	130	6,500	東京	
		"	2,000	1,859	長崎		"	108	5,400	種子島 鹿兒島	
		亞鉛板	"	780	725	神戸	"	83	4,150	大島	
			"	740	688	大島	"	34	1,700	網島	
		洋釘	"	400	372	下關	金物	"	31	1,550	高濱
	"		200	287	博多 高濱地方	"		27	1,350	南薩地方	
	"		435,900	21,795	大阪	"		21	1,050	橫濱	
	"		388,800	19,440	長崎	"		19	950	別府	
	鹿兒島 (鹿兒島)		"	18,200	910	神戸		"	18	900	油津
			"	3,900	245	大川 下關 高濱		"	18	900	大川
"			2,800	140	高濱 鹿兒島 博多	"		12	600	下關	
"			429,420	42,942	大阪	鹿兒島 (鹿兒島)		"	11	550	沖繩
"			14,790	1,479	長崎	"		9	450	多度津	
"			12,410	1,241	神戸	"		5	250	若津 三津濱	
針金		"	4,930	493	沖繩	"	4	200	福島		
		"	2,380	238	東京	"	4,587	82,566	大阪		
		"	2,210	221	博多	"	2,241	40,338	名古屋		
		"	1,020	102	大島 網島 種子島 鹿兒島	"	217	3,906	大川		
	供給及製菓品	"	576	46,080	若松	"	72	1,296	博多		
		"	222	17,760	八幡	"	71	1,278	肥前熊村		
		"	78	6,240	神戸	"	65	1,170	長崎		
		"	63	5,040	大阪	陶磁器	"	39	702	神戸	
		"	52	4,160	長崎		"	25	450	高濱	
		"	48	3,840	名古屋		"	23	414	別府	
"		14	1,120	東京	"		20	360	下關		
"		12,340	11,726	大阪	"		10	180	?		
鐵管		"	780	741	東京		"	7	126	多度津	
		"	280	268	神戸		"	950,000	19,000	觀音寺	
	"	230	220	長崎	"		663,500	13,270	天草		
	"	110	106	博多 下關 高濱地方	"		121,750	2,435	大阪		
	"	523	2,301	大阪	"		75,000	1,500	堺		

第十五表 鹿兒島縣

港灣	品種	數量	價額	仕出港	港灣	品種	數量	價額	仕出港
沿岸貿易輸入									
	煉瓦及瓦	29,400	588	高浜		器具機械	374	13,090	東京
	"	25,000	500	讃岐		"	261	9,135	神戶
	"	7,900	158	東京 名古屋 大川		"	163	5,705	長崎
	"	7,850	157	長崎		"	144	5,040	多度津
	"	5,200	104	福島		"	92	3,220	下關
	空 袋	9,291	9,291	神戶		"	76	2,660	大島
	"	408	408	東京 大阪 神戶		"	43	1,505	高濱
	"	1,692	983	大阪		"	34	1,260	油津
	空 場	362	211	?		"	35	1,225	種子島 鹿兒島
	"	827	128	神戶		"	29	1,015	基隆
	"	4,185	20,925	大阪		"	24	840	名古屋
	硝子製品	2,950	14,750	長崎		"	16	500	三津濱
	"	420	2,100	神戶		"	14	490	別府
	"	63	315	?		"	10	350	南薩地方
	"	79	3,950	東京		"	7	245	博多
	人力車	58	2,000	大阪		"	7	245	福島
	"	48	2,400	神戶		"	4	140	佐賀保 大川
	"	2	100	横濱		"	305	1,069	油津
鹿兒島 (鹿兒島)	"	575	53,500	神戶	竹	"	42	150	?
	"	168	16,800	大阪		"	32	113	大阪
	"	6	600	長崎		"	48,400	16,940	種子島 鹿兒島
	"	5	500	南薩地方		"	16,900	5,915	大阪
	"	5	500	種子島 鹿兒島	海 藻	"	9,700	3,395	神戶
	自轉車	2	200	東京		"	1,000	350	長崎
	"	2	200	高濱		"	700	245	博多 細島
	"	2	200	神戶		"	26,800	3,216	種子島 鹿兒島
	"	1	100	別府	石 花 菜	"	1,800	216	神戶
	"	1	100	大川	産 材	"	146	161	大島
	"	1	100	大島	柘 材	"	10,254	41,016	南薩地方
	"	1,348	134,800	大阪		"	30	120	大阪
	"	151	15,100	神戶	椽 丸	"	5,974	13,322	同
	"	5	500	別府		"	396	883	種子島 鹿兒島
	時 計	4	400	種子島 鹿兒島	枕 木	"	140	312	博多
	"	2	200	名古屋	枳 木	"	64,172	41,712	青森
	"	1	100	油津		"	34	187	油津
	"	1	100	大島		"	20,160	11,692	種子島 鹿兒島
	"	5,280	184,800	若松		"	9,152	5,308	高濱
	"	4,396	152,860	大阪		"	6,350	3,633	油津
	"	827	28,945	神戶		"	4,342	2,518	宮崎
						"	3,000	1,740	廣島

第十五表 鹿兒島縣

港灣	品種	數量	價額	仕出港	港灣	品種	數量	價額	仕出港
	木 材	2,152	1,247	大阪		炭	13,800	5,520	長崎
	"	1,452	841	神戶		"	4,500	1,800	大阪
	"	684	397	三池		"	2,800	1,120	神戶
	"	470	272	大島		"	2,450	980	種子島 鹿兒島
	"	420	244	長崎		"	1,900	760	若津
	"	214	124	東京		"	800	320	油津
	"	210	121	?		"	250	100	?
	齒 板	62	164	大阪 大島 種子島 鹿兒島		"	24,400	2,198	神戶
	平 木	960	576	種子島 鹿兒島 南薩地方		"	9,850	887	大島
	"	12,586	13,216	油津		"	1,550	144	?
	"	7,164	7,523	種子島 鹿兒島		"	15,050	903	下關
	"	5,166	5,426	大阪		"	13,050	783	長崎
	"	1,466	1,539	大川	空 吹	"	11,750	705	南薩地方
	板 類	952	1,000	神戶		"	3,200	192	?
	"	844	886	長崎		"	2,800	168	種子島 鹿兒島
	"	508	533	宮崎		"	141	2,397	大阪
	"	182	187	福島	馬 具	"	18	306	神戶
	"	140	147	?		"	13	221	東京
	"	138	144	大島		"	6	102	種子島 鹿兒島
	"	2,772	444	大阪	鹿兒島 (鹿兒島)	鑄	18,360	3,488	大島
鹿兒島 (鹿兒島)	石 材	938	150	?		"	6,240	1,186	種子島 鹿兒島
	セメント	1,016,400	14,229	大川		"	4,580	890	福島
	"	232,500	3,255	長崎		"	600	114	大阪
	"	228,000	3,204	若津 大島 大阪		"	1,732	4,333	同
	"	45,252	28,961	種子島 鹿兒島		"	1,465	3,664	神戶
	木 炭	306	255	?		"	1,282	3,210	種子島 鹿兒島
	"	360	230	油津	下 駄 木	"	650	1,648	下關
	"	336	215	大島		"	119	299	細島
	"	1,962	29,430	大阪		"	80	200	博多
	"	1,149	17,233	神戶		"	67	171	?
	"	119	1,785	高濱		"	170	2,720	大阪
	漆 器	79	1,185	長崎		"	107	1,712	種子島 鹿兒島
	"	67	1,065	今治	疊 建 具	"	31	496	神戶
	"	12	180	?		"	17	272	長崎
	"	7	105	基隆		"	12	192	大川 別府 鹿兒島
	"	208	17,162	大阪		"	7	112	大島
麥 稈 炭 田	"	55	4,538	神戶		"	337	5,955	大阪
	炭	302,000	120,800	神戶		"	100	1,500	東京
	"	34,100	13,640	大島		"	77	1,155	長崎
	"	26,450	10,580	別府		"	57	855	神戶
	"	25,850	10,340	大川		"	48	720	神戶

輸出入品數量及價額

明治四十五年 大正元年 (續)

第十五表 鹿兒島縣

港灣品	種數	數量	價額	仕出港	港灣品	種數	數量	價額	仕出港
沿岸貿易輸出									
		411	8,377	沖繩					
		145	2,955	神戶					
		18	368	八重山					
		15	306	宮古					
		11	224	南薩地方					
		8	163	種子島 屋久島					
		5	102	福島					
		5	102	打狗					
		2,986	56,107	大島					
		2,687	50,484	沖繩					
		317	5,957	神戶					
		243	4,567	南薩地方					
		205	3,853	種子島 屋久島					
		111	2,085	八重山					
		74	1,591	宮古					
		60	1,129	福島 大島 基隆					
		27	173	大島 基隆					
		3,926	41,576	神戶					
		2,503	27,461	沖繩					
		974	10,315	大阪					
		533	5,645	大島					
		256	2,712	細島					
		253	2,679	東京					
		175	1,853	下關					
		45	477	福島					
		35	371	長崎					
		12	130	神戶 種子島 屋久島					
		4,053	48,150	神戶					
		3,658	43,450	大島					
		893	10,609	大阪					
		829	9,848	沖繩					
		453	5,382	細島					
		333	3,956	下關					
		65	772	長崎					
		30	356	三津濱					
		21	249	大川					
		19	226	福島					
		18	215	油津					
		10	120	種子島 屋久島					
		10	120	宮古 南薩地方					
		510	5,357	大島					
		44,802	906,345	東京					
		43,181	873,562	神戶					
		4,940	99,938	大阪					
		3,714	75,134	大島					
		1,535	31,053	橫濱					
		1,505	30,145	須崎					
		791	16,002	浦戶					
		630	12,745	土佐					
		357	7,232	細島					
		335	6,777	湯淺					
		175	3,540	高松					
		175	3,540	多度津					
		126	2,549	今治					
		96	1,942	下關					
		87	1,760	長崎					
		65	1,315	沖繩					
		27	546	南薩地方					
		16	324	田邊					
		15	302	種子島 屋久島					
		9	182	八重山 福島					
		7	141	宮古					
		10,439	232,895	沖繩					
		9,165	204,470	大阪					
		1,388	30,965	東京					
		1,244	27,753	神戶					
		560	12,495	大島					
		560	12,495	種子島 屋久島					
		489	10,910	油津					
		335	7,474	基隆					
		324	7,229	八重山					
		301	6,716	宮古					
		175	3,904	多度津					
		138	3,078	打狗					
		121	2,699	長崎					
		116	2,587	南薩地方					
		42	937	細島					
		24	535	福島 內浦					
		526	10,924	大島					
		413	8,417	大阪					

輸出入品數量及價額

明治四十五年 大正元年 (續)

第十五表 鹿兒島縣

港灣品	種數	數量	價額	仕出港	港灣品	種數	數量	價額	仕出港
		403	4,332	神戶			496	4,960	沖繩
		88	924	東京			107	1,070	大島
		83	873	沖繩			20	200	多度津
		46	483	大阪			17	170	東京
		38	390	福島			15	150	?
		17	181	?			2,382	19,143	神戶
		15	158	油津			2,886	16,335	大阪
		314	2,632	大島			657	3,718	多度津
		291	2,437	沖繩			113	640	東京
		80	670	東京			46	261	沖繩
		48	493	福島			36	208	?
		33	277	神戶			18	102	油津
		32	270	種子島 屋久島			623	10,436	大阪
		25	210	?			205	3,435	神戶
		1,081	9,092	東京			65	1,089	東京
		364	3,062	神戶			25	419	橫濱
		35	293	大島			10	168	下關
		26	214	?			9	152	?
		21	177	沖繩			8	134	長崎
		18	151	安平			14,024	166,325	大阪
		12,097	124,721	沖繩			105	1,245	下關
		6,217	64,098	神戶			14	166	長崎
		942	9,713	宮古			14	166	油津
		675	6,959	大阪			13	155	東京 神戶 大島 神戶
		498	5,133	種子島 屋久島			13	154	種子島 屋久島
		498	5,133	大島			5,400	648	同
		463	4,775	八重山			3,100	372	大島 油津
		295	3,042	下關			42,600	511	大阪
		70	722	長崎			21,100	249	?
		67	690	福島			7	315	神戶 種子島 屋久島
		57	588	多度津			700	5,600	三津濱
		24	247	南薩地方			482	964	大島
		20	206	大川 油津 西浦			395	790	沖繩
		407	6,833	大島			350	700	大阪
		66	1,109	宮古			256	512	神戶
		26	605	八重山			138	296	?
		34	571	沖繩			94	188	東京
		25	420	大川			60	120	長崎
		10	170	南薩地方 種子島 屋久島			129,710	118,037	大阪
		838	8,380	大阪			14,490	13,186	神戶
		699	6,990	神戶			6,020	5,478	長崎

輸出入品數量及價額

明治四十五年 大正元年 (續)

第十五表 鹿兒島縣

港灣	品種	數量	價額	仕出港	港灣	品種	數量	價額	仕出港	
沿岸貿易輸出										
鹿兒島 (鹿兒島)	雜貨	米	1,050	956	博多	茶	煎	87	223	?
		"	1,050	956	博多		"	77	195	油津
		"	280	255	神戶		"	72	181	別府
		"	210	192	下關 基隆		"	50	126	下關
		"	29,400	13,762	大阪		"	40	101	高濱
		"	1,200	566	長崎		"	50,336	113,256	神戶
		"	300	142	福島 神戶		"	29,792	67,032	大島
		"	300	141	神戶		"	1,200	2,700	種子島 鹿兒島
		"	165,120	6,604	大島		"	520	1,170	長崎
		"	29,120	1,165	種子島 鹿兒島		"	480	1,080	神戶
鹿兒島 (鹿兒島)	布	"	16,320	653	神戶	"	304	684	大川	
		"	4,640	184	?	"	264	594	油津	
		"	3,680	147	宮古	"	240	540	高濱	
		"	3,680	145	八重山	"	224	504	宮古	
		"	3,520	140	大阪	"	104	232	大阪	
		"	53,200	1,863	同	"	80	180	種子島 鹿兒島	
		"	7,900	279	大島	"	72	162	基隆	
		"	3,800	138	?	"	64	144	南薩地方	
		"	1,330	100	大阪 大島 宮古	"	48	108	八重山	
		"	208	2,104	神戶	鹿兒島 (鹿兒島)	"	2,869	19,500	大阪
鹿兒島 (鹿兒島)	雜貨	"	145	1,437	大阪	"	409	2,781	神戶	
		"	132	1,336	高知縣	"	197	1,340	大島	
		"	128	1,295	博多	"	142	965	長崎	
		"	40	405	下關	"	99	674	下關	
		"	38	384	別府	"	99	673	博多	
		"	37	374	高濱	"	43	293	種子島 鹿兒島	
		"	20	202	東京 長崎	"	38	260	?	
		"	31	372	大阪	"	35	238	油津	
		"	27	324	神戶	"	31	211	神戶	
		"	9	108	長崎 鹿兒島 大島	"	10,344	4,862	神戶	
鹿兒島 (鹿兒島)	雜貨	"	4,330	10,828	神戶	"	6,636	3,120	大島	
		"	2,419	6,051	長崎	"	1,533	721	南薩地方	
		"	654	1,640	大阪	"	1,200	564	種子島 鹿兒島	
		"	649	1,625	神戶	"	455	214	油津	
		"	204	513	大島	"	384	180	神戶 博多 下關	
		"	179	440	細島	"	300	141	宮古	
		"	179	449	南薩地方	"	276	130	福島	
		"	170	426	東京	"	5,120	819	神戶 種子島 鹿兒島	
		"	133	335	種子島 鹿兒島	"	7,980	2,554	神戶	
		"				"	2,590	828	大島	
				"	2,380	761	種子島 鹿兒島			

輸出入品數量及價額

明治四十五年 大正元年 (續)

第十五表 鹿兒島縣

港灣	品種	數量	價額	仕出港	港灣	品種	數量	價額	仕出港	
鹿兒島 (鹿兒島)	雜貨	"	1,750	560	南薩地方	雜貨	"	12,240	282	大阪 南薩地方
		"	1,330	426	福島		"	520	156	神戶 大阪 長崎
		"	700	223	八重山 油津		"	156,720	12,538	大島
		"	201,550	149,147	大島		"	6,800	542	神戶
		"	40,970	30,318	神戶		"	5,040	404	南薩地方
		"	10,880	8,051	種子島 鹿兒島		"	3,600	288	神戶
		"	1,170	867	南薩地方		"	2,240	179	大阪
		"	950	703	宮古		"	1,760	139	種子島 鹿兒島
		"	770	568	八重山		"	1,360	107	?
		"	700	518	大川		"	2,740,800	49,334	大阪
鹿兒島 (鹿兒島)	雜貨	"	580	430	福島	"	14,400	260	長崎	
		"	270	199	油津	"	14,400	259	細島	
		"	150	110	神戶 基隆 大阪	"	14,400	259	基隆	
		"	214	2,354	神戶	"	12,000	216	神戶	
		"	137	1,507	種子島 鹿兒島	"	9,600	173	下關	
		"	129	1,419	大島	"	8,800	158	神戶 高濱	
		"	24	264	?	"	1,158	11,580	神戶	
		"	18	198	八重山	"	494	4,940	大阪	
		"	15	165	南薩地方	"	67	670	油津	
		"	12	132	大阪	"	31	310	神戶	
鹿兒島 (鹿兒島)	雜貨	"	2,965	56,335	大島	"	18	180	長崎	
		"	1,352	25,688	神戶	"	13	130	東京 大島	
		"	140	2,660	八重山	"	3,002	21,014	大阪	
		"	99	1,881	宮古	"	1,068	7,476	神戶	
		"	59	1,121	大阪	"	520	3,640	神戶	
		"	31	589	基隆	"	118	826	油津	
		"	29	551	種子島 鹿兒島	"	95	665	大島	
		"	29	551	南薩地方	"	38	266	基隆	
		"	19	361	博多	"	29	203	?	
		"	13	247	東京	"	25	175	福島	
鹿兒島 (鹿兒島)	雜貨	"	6	114	油津 福島	"	18	126	種子島 鹿兒島	
		"	35,550	1,779	大島	"	11,200	4,704	大阪	
		"	23,025	1,152	種子島 鹿兒島	"	9,400	3,948	長崎	
		"	11,925	598	神戶	"	1,300	546	神戶	
		"	4,650	242	?	"	400	168	大島	
		"	2,550	129	福島	"	9,360	2,622	神戶	
		"	1,097,920	25,249	神戶	"	1,800	504	大阪	
		"	842,640	19,381	大島	"	1,800	504	長崎	
		"	238,120	5,499	宮古	"	1,200	336	東京	
		"	193,360	4,448	種子島 鹿兒島	"	720	202	下關	
鹿兒島 (鹿兒島)	雜貨	"	22,480	516	八重山	"	480	133	南薩地方 基隆 神戶	

第十五表
鹿兒島縣

港灣	品種	數量	價額	仕出港	港灣	品種	數量	價額	仕出港
沿岸貿易輸出									
		斤	661,500	132,300	大阪				
		"	337,960	67,592	神戸				
		"	252,560	50,512	沖繩				
		"	12,320	2,464	長崎				
		"	7,980	1,596	下關				
		"	2,380	476	基隆				
		"	1,930	392	大島				
		"	1,680	336	博多				
		"	1,260	252	東京				
		"	700	140	仙傳 和歌 打狗				
		"	560	112	大川				
		"	530	112	種子島 屋久島				
		"	479,850	7,679	大阪				
		"	151,550	2,425	高濱				
		"	74,550	1,192	神戸				
		"	30,450	487	大島				
		"	12,600	204	?				
		"	948	1,639	大島				
		"	584	1,022	大阪				
		"	460	805	沖繩				
		"	368	644	長崎				
		"	240	420	種子島 屋久島				
		"	224	392	下關				
		"	144	232	油津				
		"	104	182	基隆				
		"	96	168	?				
		"	84	147	福島				
		"	76	133	東京				
		"	72	126	神戸				
		"	978	15,648	沖繩				
		"	516	8,256	大島				
		"	389	6,224	大阪				
		"	92	1,472	種子島 屋久島				
		"	75	1,200	油津				
		"	68	1,088	神戸				
		"	38	608	長崎				
		"	37	592	南薩地方				
		"	25	576	基隆				
		"	20	464	打狗				
		"	26	416	福島				
		"	24	384	宮古				
		"	1,340,820	540,737	神戸				
		"	483,080	198,062	大阪				
		"	188,110	77,124	沖繩				
		"	60,840	24,945	下關				
		"	28,080	11,513	長崎				
		"	15,210	6,236	基隆				
		"	8,320	3,412	高知縣				
		"	7,410	3,039	松江				
		"	5,850	2,399	東京				
		"	4,940	2,024	種子島 屋久島				
		"	4,290	1,759	大島				
		"	1,430	587	別府				
		"	1,170	479	博多				
		"	1,040	427	細島				
		"	1,040	426	大川				
		"	780	320	油津				
		"	390	160	安平				
		"	390	159	仙傳 和歌 打狗				
		"	260	107	宮古				

第十五表
鹿兒島縣

港灣	品種	數量	價額	仕出港	港灣	品種	數量	價額	仕出港
		斤	16	256	鹿島 大川 博多 八重山				
		"	10	160	東京				
		"	8	128	下關				
		"	62,900	503	大島				
		"	21,600	174	?				
		"	1,408	1,563	大島				
		"	384	425	種子島 屋久島				
		"	276	305	沖繩				
		"	204	223	?				
		"	128	142	大阪				
		"	112	124	宮古				
		"	76,500	16,065	大島				
		"	36,600	7,636	沖繩				
		"	20,000	6,090	種子島 屋久島				
		"	9,000	1,890	福島				
		"	5,500	1,155	油津				
		"	5,500	1,155	南薩地方				
		"	3,909	819	神戸				
		"	2,500	525	大阪				
		"	2,000	420	細島				
		"	1,400	294	宮古				
		"	1,200	252	枕崎 八重山				
		"	5,572,875	613,518	東京				
		"	2,984,000	328,242	大阪				
		"	934,000	102,743	長崎				
		"	913,250	100,460	下關				
		"	773,000	85,032	神戸				
		"	571,250	62,837	和歌				
		"	523,125	57,547	白杵				
		"	505,500	55,605	内海				
		"	413,750	45,513	名古屋				
		"	399,500	43,946	大川				
		"	322,750	35,504	佐伯				
		"	321,250	35,328	博多				
		"	318,625	35,049	清水				
		"	214,000	23,541	横濱				
		"	140,125	15,415	土々呂				
		"	117,000	12,871	伊萬里				
		"	112,125	12,335	三津濱				
		"	110,875	12,199	種子島 屋久島				
		"	105,000	11,552	八幡濱				
		斤	100,750	11,083	丸龜				
		"	96,875	10,658	多度津				
		"	87,875	9,670	高知縣				
		"	86,875	9,558	別府				
		"	84,500	9,298	田助				
		"	70,750	7,785	守江				
		"	52,750	5,804	松江				
		"	50,375	5,542	佐賀關				
		"	44,750	4,923	宇和島				
		"	31,125	3,425	呼子				
		"	29,375	3,233	湯淺				
		"	29,000	3,190	津				
		"	28,000	3,081	平戸				
		"	27,875	3,068	日出				
		"	25,375	2,792	今治				
		"	22,500	2,476	島原				
		"	21,250	2,338	酒田				
		"	20,875	2,297	徳島				
		"	19,875	2,189	高濱				
		"	19,500	2,147	福島				
		"	18,500	2,035	南薩地方				
		"	17,875	1,967	吉田				
		"	15,625	1,720	津久見				
		"	11,250	1,238	長濱				
		"	8,875	976	和歌山				
		"	7,500	826	大島				
		"	6,250	688	宇品				
		"	5,625	619	杵築				
		"	5,000	551	米子				
		"	1,875	206	御坊				
		"	1,000	111	仙傳 基隆 神戶				
		"	82,800	4,141	大阪				
		"	4,300	219	?				
		"	4,000	201	大島				
		"	2,150	108	種子島 屋久島				
		"	4,000	1,080	同				
		"	1,600	432	沖繩				
		"	600	162	大島				
		"	500	135	八重山				
		"	349	8,725	大島				
		"	95	2,375	種子島 屋久島				

第十五表
鹿兒島縣

港灣	品 種	數 量	價 額	仕 出 港 仕 向 港	港灣	品 種	數 量	價 額	仕 出 港 仕 向 港
沿岸貿易輸出									
鹿兒島 (鹿兒島)	菜 子	87	2,175	沖繩	鹿兒島 (鹿兒島)	麥 酒	10,780	2,371	三津濱
		41	1,025	大阪			7,140	1,571	別府
		32	800	南薩地方			6,300	1,386	大川
		19	475	油津			2,240	404	種子島 鹿兒島
		11	275	神戸			2,100	462	福江
		10	250	東京			1,120	247	?
		7	175	宮古			700	154	守江
		5	125	高濱			2,712	6,969	大島
		5	125	種子島 鹿兒島 基隆			348	894	八重山
		4	100	長崎			312	802	沖繩
		259	16,448	大島			196	504	大阪
		169	10,734	沖繩			172	443	種子島 鹿兒島
		111	7,051	油津			92	237	福島
		38	2,414	大阪			56	144	下關 長崎 福島
		37	2,352	福島			48	124	油津
		33	2,097	種子島 鹿兒島			48	123	南薩地方
		23	1,461	南薩地方			808	5,252	大島
		19	1,209	神戸			320	2,080	沖繩
		8	510	東京			200	1,300	種子島 鹿兒島
		3	192	八重山			164	1,066	大阪
3	192	博多 宮古 打狗	64	416	福島				
2	127	下關	44	286	?				
1,315	74,756	大島	28	182	南薩地方				
59	3,355	種子島 鹿兒島	16	194	東京				
22	1,251	福島	2,500	2,000	福島				
21	1,194	博多	500	400	大島				
17	968	油津	400	320	油津				
13	739	下關	470	320	南薩地方				
8	455	長崎	200	160	種子島 鹿兒島				
4	228	東京	200	160	神戸 沖繩				
4	227	沖繩	2,799	139,950	大阪				
2	114	神戸 基隆	5	250	沖繩				
271,460	59,721	福島	5	250	長崎 神戸				
230,440	50,698	長崎	4	200	種子島 鹿兒島				
24,080	5,298	大阪	52	3,640	大阪				
23,660	5,205	油津	7	490	神戸				
19,600	4,312	東京	4	280	長崎				
18,540	4,035	大島	4	280	沖繩				
12,460	2,741	下關	2	140	大島				
			85	109	大阪 長崎				
			82	106	?				

第十五表
鹿兒島縣

港灣	品 種	數 量	價 額	仕 出 港 仕 向 港	港灣	品 種	數 量	價 額	仕 出 港 仕 向 港
鹿兒島 (鹿兒島)	瑞 璃 樹	124	124,000	神戸	鹿兒島 (鹿兒島)	種 油	149,640	17,453	大阪
		107	107,000	大阪			55,560	7,223	神戸
		4	4,000	長崎			53,040	6,894	八重山
		3	3,000	福島			33,240	4,321	宮古
		24,840	2,732	大阪			15,180	1,973	福島
		14,760	1,623	神戸 長崎			10,080	1,311	油津
		453,440	435,301	神戸			6,000	779	種子島 鹿兒島
		260	250	大阪			3,600	468	長崎
		260	250	大島			1,980	259	福島
		130	125	種子島 鹿兒島			1,560	204	南薩地方
		612,180	183,654	神戸 種子島 鹿兒島			1,440	188	別府 基隆
		606,750	14,563	大阪			7,867	154,193	大島
		139,500	3,348	神戸			4,851	95,079	沖繩
		37,500	900	打狗			657	12,877	八重山
		7,875	189	長崎			492	9,644	南薩地方
		6,900	166	大川 大島 基隆			405	7,930	種子島 鹿兒島
		1,764	61,740	大阪			351	6,880	宮古
		390	13,650	種子島 鹿兒島			120	2,352	枕崎
		352	12,320	大島			54	1,058	油津
		309	10,815	南薩地方			21	412	基隆
100	3,500	沖繩	12	235	福島				
33	1,155	油津	10	196	大阪				
17	595	長崎	9	176	福島				
17	595	福島	635	3,810	大島				
15	525	福島	236	1,416	種子島 鹿兒島				
14	490	大川	219	1,314	油津				
13	455	博多	184	1,104	大阪				
11	385	宮古	140	840	南薩地方				
9	315	神戸	126	756	神戸				
9	315	下關	73	438	福島				
3	105	八重山	72	432	沖繩				
67	2,680	大阪	58	348	福島				
24	960	大島	46	276	?				
13	520	種子島 鹿兒島	41	246	基隆				
7	280	油津	17,400	3,131	同				
6	240	大川	16,440	2,958	大阪				
5	200	長崎 福島 鹿兒島	1,080	195	長崎 福島 大島				
4	160	宮古	48,400	7,260	大阪				
4	160	沖繩	2,200	330	神戸				
1,003,280	130,440	同	1,700	255	沖繩				
166,440	21,637	大島	1,200	180	福島				

第十五表
鹿兒島縣

港灣	品種	數量	價額	仕出港	港灣	品種	數量	價額	仕出港		
沿岸貿易輸出											
鹿兒島 (鹿兒島)	織	絹	5	150	下關	鹿兒島 (鹿兒島)	綿	5	150	下關	
		絹	2,190	5,477	大島			絹	2,190	5,477	大島
		絹	1,845	4,616	大阪			絹	1,845	4,616	大阪
		絹	1,440	3,604	神戶			絹	1,440	3,604	神戶
		絹	810	2,027	種子島 鹿兒島			絹	810	2,027	種子島 鹿兒島
		絹	600	1,501	南薩地方			絹	600	1,501	南薩地方
		絹	435	1,091	油津			絹	435	1,091	油津
		絹	420	1,053	福島			絹	420	1,053	福島
		絹	195	488	長崎			絹	195	488	長崎
		絹	75	188	神戶			絹	75	188	神戶
		絹	60	151	八重山			絹	60	151	八重山
		絹	45	114	細島 宮古			絹	45	114	細島 宮古
		絹	5,160	1,806	種子島 鹿兒島			絹	5,160	1,806	種子島 鹿兒島
		絹	5,040	1,764	南薩地方			絹	5,040	1,764	南薩地方
		鹿兒島 (鹿兒島)	青	絹	700			1,456	南薩地方	鹿兒島 (鹿兒島)	麻
絹	100			208	神戶	絹	2,880	1,008	油津		
絹	8,400			1,260	南薩地方	絹	2,040	714	福島		
絹	3,600			540	大島	絹	600	210	八重山		
絹	3,100			465	種子島 鹿兒島	絹	600	210	神戶 細島		
絹	1,700			255	大阪	絹	480	168	宮古		
絹	1,600			240	種子島 鹿兒島	絹	2,013	64,416	大阪		
絹	245,000			9,824	神戶	絹	660	21,120	神戶		
絹	39,000			1,560	長崎	絹	108	3,456	高濱		
絹	33,400			1,336	大阪	絹	96	3,072	宇和島		
絹	12,000			480	三津濱	絹	51	1,632	種子島 鹿兒島		
絹	10,400			416	大島	絹	24	768	別府		
絹	4,800			192	種子島 鹿兒島	絹	24	768	別府		
絹	182			3,640	大阪	絹	9	288	細島 神戶		
絹	60			1,200	東京	絹	69	1,285	大阪		
絹	31	620	福島	絹	1,009	49,046	神戶				
絹	21	620	大島	絹	72	3,499	大阪				
絹	24	480	南薩地方	絹	208	1,552	同				
絹	15	300	油津	絹	64	477	大島				
絹	10	200	神戶	絹	18,900	9,828	同				
絹	6	120	種子島 鹿兒島	絹	7,050	3,666	南薩地方				
絹	6	120	宮古 細島	絹	450	234	油津				
絹	140	4,200	大阪	絹	300	156	大阪				
絹	96	2,880	大島	絹	300	156	八重山				
絹	65	1,950	南薩地方	絹	300	156	種子島 鹿兒島				
絹	40	1,200	種子島 鹿兒島	絹	151	128	細島 内海				
絹	40	1,200	神戶								
鹿兒島 (鹿兒島)	塗料品	絹	31	930	油津						
		絹	21	630	長崎						
		絹	18	540	別府						
		絹	15	450	細島						
		絹	7	210	種子島 鹿兒島						
		絹			種子島 鹿兒島						
		絹			種子島 鹿兒島						

第十五表
鹿兒島縣

港灣	品種	數量	價額	仕出港	港灣	品種	數量	價額	仕出港		
鹿兒島 (鹿兒島)	諸糸類	絹	295	14,750	大島	鹿兒島 (鹿兒島)	洋反物	絹	2	900	神戶
		絹	28	1,400	大阪			絹	2	900	福島
		絹	20	1,000	神戶			絹	1	450	下關
		絹	19	950	油津			絹	1	450	油津
		絹	19	950	福島			絹	1	450	細島
		絹	3	150	長崎 神戶			絹	92	4,140	大島
		絹	1,912	57,360	大島			絹	79	3,555	大阪
		絹	1,390	41,700	神戶			絹	45	2,025	種子島 鹿兒島
		絹	172	5,160	大阪			絹	21	945	油津
		絹	90	2,700	宮古			絹	20	900	神戶
		絹	38	1,140	油津			絹	19	855	神戶
		絹	36	1,080	種子島 鹿兒島			絹	15	675	細島
		絹	27	810	南薩地方			絹	9	405	長崎
		絹	24	720	福島			絹	9	405	基隆
		絹	13	390	八重山			絹	7	315	別府
鹿兒島 (鹿兒島)	和反物	絹	7	210	種子島 鹿兒島	絹	7	315	福島		
		絹	5	150	神戶	絹	5	225	東京		
		絹	2,045	409,000	大阪	絹	5	225	南薩地方		
		絹	1,168	233,600	大島	絹	5	225	種子島 鹿兒島		
		絹	468	93,600	種子島 鹿兒島	絹	4	180	高濱		
		絹	250	50,000	南薩地方	絹	31	2,480	大島		
		絹	244	48,800	神戶	絹	13	1,040	種子島 鹿兒島		
		絹	177	35,400	福島	絹	9	720	大阪		
		絹	55	11,000	高濱	絹	7	560	福島		
		絹	39	7,800	別府	絹	2	160	宮古		
		絹	38	7,600	油津	絹	2	160	南薩地方		
		絹	31	6,200	神戶	絹	80	4,800	大島		
		絹	17	3,400	長崎	絹	81	4,760	福島		
		絹	15	3,000	細島	絹	49	2,940	油津		
		絹	10	2,000	東京	絹	40	2,400	種子島 鹿兒島		
絹	10	2,000	宮古	絹	16	960	細島				
絹	4	800	基隆	絹	14	840	南薩地方				
絹	3	600	今治	絹	14	840	神戶				
絹	1	200	高知縣	絹	11	660	別府				
絹	1	200	下關	絹	8	480	大阪				
絹	1	200	平戶	絹	4	240	長崎 高濱				
絹	1	200	打狗	絹	26,000	521	大阪				
絹	75	32,850	大阪	絹	19,140	382	南薩地方 大島 八重山				
絹	22	9,900	種子島 鹿兒島	絹	122	18,300	大阪				
絹	22	9,900	大島	絹	53	7,950	大島				
絹	3	1,350	南薩地方	絹	39	5,850	種子島 鹿兒島				

輸出入品數量及價額

明治四十五年 大正元年 (續)

第十五表 鹿兒島縣

港灣	品種	數量	價額	仕出港	港灣	品種	數量	價額	仕出港
	沿岸貿易輸出								
	價	27	4,050	沖繩		價	146	5,840	沖繩
	"	22	3,300	油津		"	129	5,160	福島
	"	18	2,700	長崎		"	106	4,240	種子島 鹿兒島
	"	17	2,550	福島		"	62	2,480	南薩地方
	"	17	2,550	南薩地方		"	52	2,080	大阪
	"	14	2,100	神戶		"	45	1,800	宮古
	"	12	1,800	別府		"	19	760	神戶
	"	10	1,500	細島		"	14	560	下關
	"	8	1,200	東京		"	10	400	油津
	"	4	600	高濱		"	8	320	東京
	"	3	450	下關		"	6	240	安平
	"	3	450	基隆		"	5	200	八重山
	"	2	300	多度津		"	3	120	長崎
	"	1	150	博多		"	194,220	33,019	大阪
	"	1	150	宮古		"	135,180	22,982	大島
	"	1	150	安平		"	112,500	19,125	沖繩
	"	1	150	打狗		"	29,830	5,080	種子島 鹿兒島
	"	100	12,500	種子島 鹿兒島		"	9,900	1,683	南薩地方
鹿兒島 (鹿兒島)	"	77	9,625	大島	鹿兒島 (鹿兒島)	"	8,640	1,464	福島
"	"	38	4,750	大阪	"	"	7,220	1,347	八重山
"	"	15	1,875	南薩地方	"	"	5,940	1,011	油津
"	"	13	1,625	宮古	"	"	3,600	613	宮古
"	"	8	1,000	多度津	"	"	3,240	551	神戶
占 着	"	4	500	福島	"	"	1,980	339	基隆
"	"	3	375	八重山	"	"	1,080	184	打狗
"	"	1	125	神戶	"	"	900	153	細島
"	"	1	125	高濱	"	"	720	123	長崎
"	"	1	125	細島	"	"	1,680	6,720	大阪
"	"	1	125	別府	"	"	500	2,000	沖繩
"	"	1	125	沖繩	"	"	350	1,400	大島
"	"	31	1,860	大阪	"	"	190	760	長崎
"	"	19	1,140	種子島 鹿兒島	"	"	70	280	福島 油津 南薩地方
"	"	13	780	大島	"	"	40	160	細島
足 袋	"	10	600	油津	"	"	40	160	八重山
"	"	7	420	福島	"	"	40	160	種子島 鹿兒島
"	"	5	300	南薩地方	"	"	391	23,460	大阪
"	"	3	180	別府	"	"	210	12,600	大島
"	"	1,846	73,840	同	"	"	82	4,920	種子島 鹿兒島
"	"	582	23,280	大島	"	"	73	4,380	南薩地方
					"	"	71	4,260	沖繩
					"	"	54	3,240	神戶

輸出入品數量及價額

明治四十五年 大正元年 (續)

第十五表 鹿兒島縣

港灣	品種	數量	價額	仕出港	港灣	品種	數量	價額	仕出港
	書	34	2,040	東京		年	24,700	32,604	神戶
	"	8	480	長崎	"	"	3,800	5,016	東京
	"	3	180	高濱 安平	"	"	3,200	4,224	大阪
	"	2	120	油津	"	"	1,700	2,244	大島
	"	2	120	福島	"	"	100	132	長崎
	"	2	120	細島	"	"	100	132	種子島 鹿兒島
	"	2	120	基隆	"	"	17,300	4,152	基隆
礦石	1,874	940	東京 大阪 神戶	"	"	6,400	1,536	大阪	
輕石	3,248	394	大阪 八重山	"	"	800	192	南薩地方	
石炭	49,400	198	福島 神戶 南薩地方	"	"	700	168	別府	
コークス	87,500	525	内海	"	"	500	120	高濱 神戶 大島	
"	25,200	150	?	"	"	16,100	966	大島	
"	279	334	?	"	"	2,100	126	?	
"	194	232	大阪	"	"	1,580	1,469	大島	
白土	177	211	沖繩	"	"	960	893	神戶	
"	147	176	細島	"	"	700	651	大阪	
"	108	129	基隆	"	"	400	372	南薩地方	
金銀塊	1,099,618	1,699,201	大阪	"	"	220	205	東京	
鹿兒島 (鹿兒島)	56,900	2,388	同	"	"	129	112	油津 種子島 鹿兒島	
鹿兒島 (鹿兒島)	10,200	429	大島	鹿兒島 (鹿兒島)	"	18,530	1,853	大阪	
"	5,300	221	?	"	"	17,090	1,709	大島	
"	2,600	109	長崎	"	"	12,510	1,251	種子島 鹿兒島	
"	9,000	459	大島	"	"	10,880	1,088	南薩地方	
和鐵	3,300	168	?	"	"	3,570	357	沖繩	
"	3,200	164	沖繩	"	"	2,210	221	福島	
"	21,700	1,129	大島	"	"	1,530	153	油津 長崎 宮古 八重山	
"	5,000	260	南薩地方	"	"	1,360	136	細島	
"	4,600	239	宮古	"	"	49,100	2,455	大島	
洋鐵	3,600	186	沖繩	"	"	12,100	605	大阪	
"	3,200	167	種子島 鹿兒島	"	"	11,500	575	種子島 鹿兒島	
"	3,200	166	大阪	"	"	5,400	270	南薩地方	
"	2,800	145	福島 油津 八重山	洋釘	"	4,300	215	沖繩	
"	2,700	1,458	大阪	"	"	3,500	175	?	
"	900	486	沖繩	"	"	2,700	135	福島	
"	400	216	大島	"	"	2,000	100	長崎	
"	200	108	油津	鐵條及鋼品	"	26	2,080	油津 別府	
"	2,800	364	大阪	"	"	410	419	沖繩	
"	1,600	208	?	鐵管	"	170	163	南薩地方	
"	1,300	156	南薩地方	"	"	150	146	?	
"	1,000	130	下關	"	"	4,026	17,713	沖繩	
"	900	117	東京	"	"	1,623	7,143	大島	

輸出入品數量及價額

明治四十五年 大正元年 (續)

第十五表 鹿兒島縣

港灣	品種	數量	價額	仕出港	港灣	品種	數量	價額	仕出港	
沿岸貿易輸出										
銅	釜	410	1,936	基隆	煉瓦及瓦	磚	8	144	網島	
	"	184	810	宮古		煉瓦	23,900	478	大島	
	"	106	468	種子島 屋久島		"	19,550	391	沖繩	
	"	67	295	神戸		"	5,400	108	?	
	"	67	295	?		空	2,322	1,247	大阪	
	"	66	290	南薩地方		磚	320	185	?	
	"	41	179	八重山		"	886	4,430	大島	
	鐵	物	4,800	226		大島 南薩地方	"	490	2,460	大阪
		"	1,061	53,050		大島	"	190	955	種子島 屋久島
		"	316	15,800		沖繩	"	137	685	南薩地方
		"	314	15,700		南薩地方	硝子製品	63	315	油津
		"	284	14,200		種子島 屋久島	"	60	300	沖繩
		"	250	12,500		大阪	"	57	285	八重山
		"	250	12,500		水俣	"	55	275	宮古
		"	206	10,300		油津	"	46	230	網島
"		77	3,850	神戸	"	28	140	?		
金		物	71	3,550	網島	海	30	3,000	神戸	
		"	66	3,300	網島	"	14	1,400	大阪	
		"	55	2,750	八重山	"	11	1,100	大島	
		"	28	1,400	東京	鹿兒島	9	900	南薩地方	
		"	19	950	宮古	(鹿兒島) 自轉車	6	600	沖繩	
		"	15	750	下關	"	3	300	油津	
	"	14	700	基隆	"	3	300	網島		
	"	11	550	長崎	"	2	200	基隆		
	"	10	500	別府	箱	52	5,200	大阪		
	"	5	250	高濱 多度津	"	14	1,400	南薩地方		
	"	2,557	46,026	大島	"	14	1,400	種子島 屋久島		
	"	501	9,018	沖繩	時	10	1,000	大島		
	"	202	3,636	神戸	"	3	300	網島		
	"	175	3,150	油津	"	2	200	沖繩		
	"	56	1,008	網島	"	1	100	東京		
陶磁器	"	51	918	宮古	計	2,024	70,840	大島		
	"	47	846	長崎	"	1,383	48,405	沖繩		
	"	46	828	大阪	"	515	18,025	大阪		
	"	43	774	南薩地方	"	463	16,205	種子島 屋久島		
	"	18	324	?	"	277	9,695	油津		
	"	14	252	基隆	"	207	7,245	神戸		
	"	13	234	東京	"	120	4,515	南薩地方		
	"	9	162	八重山	"	118	4,130	宮古		
	"				器具機械	113	3,955	長崎		

輸出入品數量及價額

明治四十五年 大正元年 (續)

第十五表 鹿兒島縣

港灣	品種	數量	價額	仕出港	港灣	品種	數量	價額	仕出港			
鹿兒島	(鹿兒島)	價	100	3,500	下關	柘	材	1,520	6,080	神戸		
		"	86	3,010	網島		"	370	1,480	大川		
		"	85	2,975	網島		"	240	960	長崎		
		"	68	2,380	基隆		"	90	360	大島		
		"	39	1,365	八重山		"	50	200	下關 網島		
		"	29	1,015	東京		"	4,480	24,640	大阪		
		"	16	560	高濱		"	570	3,135	神戸		
		"	10	350	大分		總	木	240	1,320	東京	
		"	8	280	博多		"	112	616	下關		
		"	6	210	別府		"	46	253	種子島 屋久島		
		"	4	140	多度津 高濱 五平		"	14,248	31,774	大阪		
		"	21,500	7,525	大阪		"	4,830	10,771	沖繩		
		"	15,700	5,495	大島		"	2,514	5,606	基隆		
		"	2,900	1,015	東京		棉	丸	2,328	5,192	宮古	
		"	2,100	735	基隆		"	1,112	2,479	種子島 屋久島		
"	2,000	700	神戸	"	438	977	大島					
鹿兒島	(鹿兒島)	海	800	280	沖繩	"	340	758	油津			
		"	400	140	油津	"	68	152	下關 神戸			
		"	400	140	南薩地方	"	94,294	54,691	大阪			
		"	400	140	網島 八重山	"	73,382	42,563	基隆			
		"	300	105	種子島 屋久島	"	58,962	34,198	沖繩			
		石花茶	"	33,200	3,981	大阪	"	49,372	28,637	打狗		
			"	2,400	288	神戸 大島	"	24,464	14,189	大島		
			"	4,442	15,541	東京	"	5,436	3,732	安平		
			"	3,554	12,441	沖繩	"	3,788	2,197	名古屋		
			"	1,569	5,494	大阪	"	2,794	1,621	宮古		
			"	1,180	4,132	大島	"	2,344	1,360	東京		
			竹	"	831	2,910	神戸	木	材	1,950	1,130	神戸
				"	183	642	橫濱	"	1,350	783	紀伊	
				"	181	635	宮古	"	1,068	619	四日市	
				"	80	280	大川	"	966	560	和歌山	
"	52			183	長崎	"	670	388	長崎			
"	46			168	?	"	502	291	三池			
"	33			116	八重山	"	422	245	南薩地方			
"	39,420			43,362	大阪	"	390	226	大川			
櫻	材			24,874	27,363	名古屋	"	270	154	?		
	"	11,980		13,178	四日市	"	8,834	23,412	大阪			
	"	1,648		1,813	網島 沖繩	"	1,538	4,076	神戸			
	"	56,720		226,880	大阪	織	板	318	842	東京		
	"	8,160		32,640	東京	"	82	218	?			
	"	7,260		29,040	沖繩	"	74	197	大島			

輸出入品數量及價額

明治四十五年 大正元年 (續)

第十五表 鹿兒島縣

港灣	品	種	數量	價額	仕出港	港灣	品	種	數量	價額	仕出港
沿岸貿易輸出											
			50	133	福島				14,300	5,720	大島
			190,536	200,063	大阪				7,050	2,820	沖繩
			101,252	106,421	基隆				6,700	2,680	種子島 鹿兒島
			49,042	51,494	神戸				3,900	1,560	南薩地方
			43,984	46,184	大島				3,400	1,360	大阪
			27,792	26,032	打狗				2,300	920	福島
			22,036	23,139	沖繩				1,550	620	細島
			4,264	4,477	安平				950	380	油津
			3,016	3,167	長崎				600	240	八重山
			2,794	2,934	大川				600	240	宮古 神戸 長崎
			1,100	1,156	宮古				43,600	3,928	沖繩
			982	1,034	八重山				2,700	246	大島
			452	475	南薩地方				2,270	212	?
			342	359	東京				2,150	194	種子島 鹿兒島
			184	190	?				1,600	146	大阪
			9,716	1,555	沖繩				1,300	117	宮古
			4,436	711	?				94,750	5,685	沖繩
			383,100	5,363	沖繩				13,650	819	大島
			234,600	3,284	大島				6,550	393	神戸
			28,800	401	?				5,300	318	長崎
			28,500	398	油津				5,000	300	下照
			27,000	377	福島				4,950	297	種子島 鹿兒島
			63,996	40,956	大阪				3,600	216	八重山
			8,160	5,222	神戸				2,800	168	?
			6,540	4,183	沖繩				2,550	153	油津
			3,360	2,149	長崎				2,300	188	福島
			660	422	多度津				1,700	102	南薩地方
			300	192	大島				63,240	12,016	大阪
			180	116	南薩地方 東京 種子島 鹿兒島				5,760	1,094	沖繩
			362	6,516	種子島 鹿兒島				4,440	843	神戸
			186	2,790	大島				840	126	下照 田助
			78	1,170	油津				600	114	長崎
			58	870	沖繩				26	442	大島
			37	555	長崎				20	240	東京 大阪
			31	465	?				19	323	沖繩
			17	255	大阪				18	306	種子島 鹿兒島
			14	210	細島				07	171	?
			8	120	福島				40	100	沖繩
			2	166	大阪				17,026	10,216	大島
									896	538	宮古 八重山
									858	515	沖繩

輸出入品數量及價額

明治四十五年 大正元年 (續)

第十五表 鹿兒島縣

港灣	品	種	數量	價額	仕出港	港灣	品	種	數量	價額	仕出港
			328	5,248	大島				1,840	424	南薩地方
			249	3,984	沖繩				1,200	275	福島
			32	512	大阪				880	201	?
			28	448	宮古				560	127	基隆
			24	384	種子島 鹿兒島				7,900	11,850	大島
			11	176	南薩地方				3,400	5,100	大阪
			11	176	油津 別府 打狗				3,100	4,650	種子島 鹿兒島
			9	144	八重山				900	1,350	南薩地方
			295	4,425	大島				800	1,200	福島
			123	1,845	大阪				600	900	油津
			111	1,665	沖繩				500	750	沖繩
			61	915	油津				200	300	宮古
			56	840	長崎				100	150	長崎
			45	675	種子島 鹿兒島				100	150	八重山
			40	600	南薩地方				431	19,395	沖繩
			29	435	神戸				393	17,685	大島
			26	390	東京				191	8,595	大阪
			13	195	基隆				137	6,165	南薩地方
			9	135	博多 宮古 八重山				116	5,220	種子島 鹿兒島
			8	120	福島				45	2,025	福島
			86	1,290	種子島 鹿兒島				17	765	神戸
			53	795	大島				14	630	油津
			33	495	油津				6	270	別府
			15	225	長崎				6	270	八重山
			11	165	沖繩				4	180	細島
			7	105	福島				3	135	東京
			7	105	南薩地方 八重山				30,530	38,830	徳島
			44	440	?				13,330	26,660	大阪
			39	390	大島				10,850	21,700	沖繩
			25	250	南薩地方				520	1,040	徳島
			217	3,472	沖繩				320	640	池田
			117	1,872	大島				140	280	三島
			21	336	種子島 鹿兒島				140	280	大島
			14	224	?				18,520	203,720	沖繩
			7	112	宮古				13,560	149,160	大島
			7	112	福島				11,520	126,720	白杵
			27,680	6,366	大島				11,000	121,990	油津
			21,440	4,930	沖繩				3,200	35,200	福島
			5,600	1,287	種子島 鹿兒島				3,070	33,770	高濱
			4,400	1,013	宮古				2,490	27,390	種子島 鹿兒島
			2,160	497	八重山				2,360	25,960	大阪

港灣	品 種	數 量	價 額	仕 出 港 向	港灣	品 種	數 量	價 額	仕 出 港 向
沿岸貿易輸出									
鹿兒島 (鹿兒島)	實	1,330	14,630	高知縣	石	灰	18	810	福島
	"	1,100	12,100	丸龜	"	"	10	450	別府
	"	400	4,400	守江	"	"	7	315	八重山
	"	300	3,300	三津濱	"	"	5	225	東京
	"	170	1,870	松江	"	"	5	225	博多
	"	90	990	南薩地方	"	"	5	225	田助
	"	70	770	細島	"	"	5	225	基隆
	"	1,019	81,520	白杵	"	"	4	180	細島 長崎 高嶺
	"	676	54,980	高濱	石	灰	141	198	大島
	"	498	39,840	徳島	"	"	97	136	?
	"	420	33,600	丸龜	杵	灰	150	450	大阪
	"	350	28,000	高知縣	"	"	46	138	長崎 大島
	"	335	26,800	神龜	糠	"	7,812	12,342	神龜
	"	261	20,880	油津	"	"	2,189	3,459	大島
	卷煙草	"	144	11,520	大島	"	402	635	宮古
	"	120	9,600	守江	"	"	120	205	?
	"	111	8,880	大阪	"	"	26,200	919	大島
	"	100	8,000	松江	大豆粕	"	16,000	560	種子島 鹿兒島
	"	70	5,600	三津濱	"	"	5,100	179	南薩地方
	"	30	2,400	種子島 鹿兒島	"	"	5,000	175	油津
"	27	2,160	細島 南薩地方	"	"	5,000	175	米津	
綿 香	包	1,750	525	大島 大阪 南薩地方	"	2,900	103	福島 神龜	
"	207,360	4,979	大島	"	"	36,800	1,215	種子島 鹿兒島	
綿 寸	"	46,440	1,114	種子島 鹿兒島	"	35,300	1,165	南薩地方	
"	11,520	276	大阪	種子粕	"	7,800	257	大島	
"	7,200	173	南薩地方	"	"	7,600	250	福島	
"	6,120	147	神龜 八重山 油津	"	"	6,000	198	細島	
火 藥	斤	228	456	大島	"	5,500	181	大阪 神龜	
"	108	216	大阪	"	"	155,100	4,808	内海	
"	96	192	宮古 種子島 鹿兒島	"	"	128,300	3,979	大阪	
"	464	20,880	大島	山 建	"	26,100	809	神戶	
"	258	11,610	神龜	"	"	20,000	620	長崎	
"	255	11,475	神戶	"	"	12,000	372	福島	
"	203	9,135	大阪	"	"	6,500	200	大島 下關 油津 種子島 鹿兒島	
"	198	8,910	種子島 鹿兒島	鯨 建	"	5,000	155	細島	
"	59	2,655	南薩地方	"	"	25,100	879	神龜	
"	37	1,665	下關	"	"	4,100	144	?	
"	21	945	宮古	魚 建	"	11,840	792	下關	
小 間 物	"	20	900	油津	"	9,700	650	油津	
					"	3,100	207	細島	
					"	2,200	148	?	

第十五表 鹿兒島縣

港灣	品 種	數 量	價 額	仕 出 港 向	港灣	品 種	數 量	價 額	仕 出 港 向	
沿岸貿易輸入										
鹿兒島 (鹿兒島)	骨 粉	400,000	12,000	酒田	昆 布	斤	65,000	4,550	鹿兒島	
	"	150,080	4,501	種子島 鹿兒島	素 麵	"	30,000	15,000	同	
	"	51,200	1,536	長崎	食 鹽	"	1,750,000	525,000	同	
	"	48,000	1,440	米津	鯨 節	"	3,000	12,000	同	
	"	32,640	979	細島	白 砂 糖	"	42,600	50,400	同	
	"	23,600	708	福島	砂 糖	"	150,000	90,000	同	
	"	13,600	408	南薩地方	清 酒	"	23,000	1,500	同	
	"	8,000	240	油津	泡 盛	"	8,000	4,500	同	
	"	8,000	240	内海	菓 種	"	2,000	25,000	同	
	"	6,080	182	神龜	石 油	斤	3,000	120,000	大阪 鹿兒島	
	"	4,960	140	?	藍 玉	斤	7,500	7,500	鹿兒島	
	"	511,030	18,398	種子島 鹿兒島	織 物	尺	250,000	250,000	同	
	"	384,150	13,839	油津	吉 着	包	1,500	4,500	同	
	"	313,950	11,300	細島	金 物	"	15,000	12,500	同	
	"	247,000	8,892	米津	燒 物	"	3,000	5,000	同	
	"	240,890	8,672	神戶	菓 産	斤	3,000	6,000	同	
	"	147,940	5,326	福島	叭	張	10,000	1,200	同	
	人造肥料	"	81,900	2,910	大阪	煙 草	斤	13,000	130,000	同
	"	71,630	2,579	基隆	白 灰	"	250,000	10,000	垂水	
	"	62,900	2,260	大島	大 豆 粕	斤	25,000	4,000	鹿兒島	
"	61,750	2,222	南薩地方	油 粕	斤	24,000	3,750	同		
"	46,150	1,660	長崎	骨 粉	"	3,600,000	900,000	同		
"	44,720	1,600	神龜	梅 酸	"	15,000	21,000	宮崎縣		
"	28,340	1,020	下關	計			2,213,400			
"	6,630	239	別府 多度津	沿岸貿易輸出						
"	28,238	141,190	大島 大阪 神龜	米	石	120,000	2,400,000	鹿兒島		
"	23,883	119,415	海内各港	小 麥	"	350	2,800	同		
"	4,521	22,600	種子島 鹿兒島	蕎 麥	"	400	3,200	同		
"	4,366	21,830	南薩地方 神戶	大 豆	"	2,000	8,000	同		
"	2,466	12,330	長崎 基隆	小 豆	"	60	600	同		
"	1,441	7,050	東京 油津	胡 麻	"	500	9,600	同		
"	1,104	5,520	宮古 八重山	茶 種	"	15,000	13,500	同		
雜 品	"	642	3,210	細島 福島	椎 茸	斤	850	6,375	同	
"	337	1,685	下關 別府	茶	"	17,000	34,000	同		
"	212	1,060	博多 大川	酢	石	4,000	40,000	同		
"	141	695	打狗 宮崎縣	鷄 卵	斤	39,000	45,000	同		
"	?	511	高濱	牛 馬 皮	枚	500	2,000	同		
"	71	355	高濱 多度津	繭	石	1,500	52,500	同		
"	24	141	宇和島							
計		16,941,218								
合 計		39,670,115								

第十五表 鹿兒島縣

輸出入品數量及價額

明治四十五年 大正元年 (續)

第十五表 鹿兒島縣

港灣	品種	數量	價額	仕出向港	港灣	品種	數量	價額	仕出向港			
沿岸貿易輸出					沿岸貿易輸入							
福山 (鹿兒島)	生絲	25,000	200,000	鹿兒島	大豆	40,000	480,000	鹿兒島 熊本 宮崎	陶器	7,500	10,500	鹿兒島
	木材	4,000	68,000	同	小豆	110	1,650	同	硝子板	380	1,900	同
	修葺	3,000	6,600	同	赤豆	30,100	451	同	時計	170	850	同
	計		2,892,175		昆布	300,000	9,000	同	塗物	1,000	1,100	同
	合計		3,165,375		米	1,250	362	同	藥	2,400	1,440	同
沿岸貿易輸入					沿岸貿易輸出							
古江 (鹿兒島)	大豆	40,000	480,000	鹿兒島 熊本 宮崎	豚	210	3,300	鹿兒島	菓子	2,200	1,540	同
	小豆	110	1,650	同	鶏	1,500	675	同	ラシブ	1,700	6,800	鹿兒島
	赤豆	30,100	451	同	米	36,000	648,000	同	傘	1,250	6,750	同
	昆布	300,000	9,000	同	麥	3,500	3,850	同	燈草	1,600	6,400	同
	米	1,250	362	同	小麥	200	3,000	同	線香	700,000	5,600	鹿兒島 熊本 宮崎
	米	23,900	1,434	同	落花生	2,000	16,000	同	大豆油	1,600	2,610	鹿兒島
	米	270	5,400	同	菜	2,700	2,700	同	油	13,000	3,380	同
	米	4,100	73,800	同	落花生	280,000	2,240	同	牛馬骨肥料	1,687	3,246	鹿兒島 熊本
	米	86,000	5,160	同	胡椒	100	1,500	同	肥料	843	1,624	掛宿
	米	160	960	同	菜種	13,000	130,000	同	雜肥料	290,000	34,800	鹿兒島
	米	29,000	754	鹿兒島	甘蔗	260,000	2,080	同	雜品	?	2,405	同
	米	6,480	1,360	鹿兒島 熊本 宮崎	梨	2,000	1,000	同	計		970,571	
	米	5,450	599	同	銀	160	144	同	沿岸貿易輸出			
	米	7,000	1,190	同	魚	3,000	7,500	同	豚	210	3,300	鹿兒島
	米	250	17,500	同	鶏	1,500	675	同	鶏	1,500	675	同
	米	300	1,200	同	米	36,000	648,000	同	麥	3,500	3,850	同
	米	250	19,600	同	小麥	200	3,000	同	小麥	200	3,000	同
	米	60	1,080	同	落花生	2,000	16,000	同	落花生	2,000	16,000	同
	米	640	2,304	同	菜	2,700	2,700	同	菜	2,700	2,700	同
	米	530,000	137,800	同	落花生	280,000	2,240	同	落花生	280,000	2,240	同
米	1,800	360	鹿兒島	胡椒	100	1,500	同	胡椒	100	1,500	同	
米	3,600	1,260	同	菜種	13,000	130,000	同	菜種	13,000	130,000	同	
米	15,000	51,000	同	甘蔗	260,000	2,080	同	甘蔗	260,000	2,080	同	
米	12,000	21,600	同	梨	2,000	1,000	同	梨	2,000	1,000	同	
米	400	240	同	銀	160	144	同	銀	160	144	同	
米	200	600	鹿兒島 熊本 宮崎	魚	3,000	7,500	同	魚	3,000	7,500	同	
米	2,700	540	鹿兒島	鶏	1,500	675	同	鶏	1,500	675	同	
米	3,200	11,712	同	米	36,000	648,000	同	米	36,000	648,000	同	
米	200	500	同	小麥	200	3,000	同	小麥	200	3,000	同	
米	3,500	12,810	同	落花生	2,000	16,000	同	落花生	2,000	16,000	同	
米	12,000	13,200	同	菜	2,700	2,700	同	菜	2,700	2,700	同	

輸出入品數量及價額

明治四十五年 大正元年 (續)

第十五表 鹿兒島縣

港灣	品種	數量	價額	仕出向港	港灣	品種	數量	價額	仕出向港			
沿岸貿易輸出					沿岸貿易輸入							
古江 (鹿兒島)	木材	1,500	300	鹿兒島	煙草	8,995	89,950	鹿兒島	煙草	8,995	89,950	鹿兒島
	炭	50,000	87,500	同	硝子	238,850	4,779	同	硝子	238,850	4,779	同
	木炭	42,000	10,500	同	計		1,576,443		計		1,576,443	
	石灰	1,400	840	同	米	12,998	311,952	郡内	米	12,998	311,952	郡内
	雜品	5,200	312	同	麥	218	3,052	同	麥	218	3,052	同
計		932,026		大豆	2,015	24,180	同	大豆	2,015	24,180	同	
合計		1,902,597		百合	276,500	5,530	神戶 橫濱	百合	276,500	5,530	神戶 橫濱	
沿岸貿易輸入					沿岸貿易輸出							
名瀬 (鹿兒島)	米	37,598	902,352	神戶 大阪 鹿兒島	推車	200	1,200	神戶	推車	200	1,200	神戶
	麥	828	11,552	同	昆布	5,880	412	郡内	昆布	5,880	412	郡内
	大豆	4,125	49,500	同	推車	215	1,720	鹿兒島	推車	215	1,720	鹿兒島
	昆布	11,150	780	同	茶	11,335	35,437	郡内	茶	11,335	35,437	郡内
	茶	16,135	50,422	同	麵	30,520	18,312	同	麵	30,520	18,312	同
	麥	45,780	27,468	同	食鹽	168	1,680	同	食鹽	168	1,680	同
	醬油	15	375	同	鹽	18,879	71,740	神戶 大阪 鹿兒島	鹽	18,879	71,740	神戶 大阪 鹿兒島
	食鹽	993	9,930	同	白砂糖	5,700	1,425	郡内	白砂糖	5,700	1,425	郡内
	白砂糖	22,800	5,700	同	砂糖	2,141,500	124,207	大阪 鹿兒島	砂糖	2,141,500	124,207	大阪 鹿兒島
	清酒	138	9,760	同	清酒	10	700	郡内	清酒	10	700	郡内
	燒酎	598	35,880	鹿兒島	燒酎	51	3,060	同	燒酎	51	3,060	同
	洋酒	15	1,200	大阪 神戶 鹿兒島	洋酒	4	320	同	洋酒	4	320	同
	石油	3,628	72,560	同	牛皮	225	225	鹿兒島	牛皮	225	225	鹿兒島
	油類	98	7,840	同	蘇鐵皮	50,000	200	神戶 橫濱	蘇鐵皮	50,000	200	神戶 橫濱
	打掃	1,398	4,194	同	石油	1,804	36,080	郡内	石油	1,804	36,080	郡内
	綳	250	6,250	同	油類	41	3,280	同	油類	41	3,280	同
	綳	2,970	133,650	同	打掃	568	1,704	同	打掃	568	1,704	同
	紡績糸	12,300	5,535	同	箕	80	2,000	同	箕	80	2,000	同
	反物類	55,880	55,880	同	紡績糸	1,240	55,800	同	紡績糸	1,240	55,800	同
	下駄	5,110	2,044	同	紡績糸	8,200	3,690	同	紡績糸	8,200	3,690	同
紙類	95,780	28,734	同	紡績糸	31,625	284,625	東京 大阪 神戶 鹿兒島	紡績糸	31,625	284,625	東京 大阪 神戶 鹿兒島	
書類	53,250	5,325	同	反物	15,880	15,880	郡内	反物	15,880	15,880	郡内	
板類	6,520	9,128	同	下駄	1,850	740	同	下駄	1,850	740	同	
平木	3,985	15,143	同	紙類	33,150	9,945	同	紙類	33,150	9,945	同	
和傘	8,250	4,125	同	書類	31,910	3,191	同	書類	31,910	3,191	同	
洋傘	14,100	16,920	同	板類	1,310	1,834	同	板類	1,310	1,834	同	
鉛筆	123,200	4,928	同	木炭	99,000	5,940	神戶 大阪 鹿兒島	木炭	99,000	5,940	神戶 大阪 鹿兒島	
鉛筆	136,700	2,734	同	蘇鐵葉	1,337,000	1,337	神戶 橫濱	蘇鐵葉	1,337,000	1,337	神戶 橫濱	
墨	27,900	1,289	同	和傘	4,550	2,275	郡内	和傘	4,550	2,275	郡内	
				洋傘	8,250	9,900	同	洋傘	8,250	9,900	同	
				平木	1,150	4,370	同	平木	1,150	4,370	同	
				筆	97,550	3,902	同	筆	97,550	3,902	同	

第十五表 鹿兒島縣 沖繩縣

港灣	品 種	數 量	價 額	仕 出 港	港灣	品 種	數 量	價 額	仕 出 港					
沿岸貿易輸出					沿岸貿易輸出									
名瀬 (鹿兒島)	鉛 筆	本	68,000	1,360	鹿兒島	大豆	石	17,607	187,957					
	墨 水	リ	15,700	942	鹿兒島	小 豆	石	348	4,739					
	煙 草	箱	4,675	46,750	鹿兒島	綠 豆	石	1,489	11,740					
	輪 船	寸	171,200	3,424	鹿兒島	綠 豆	石	496	7,194					
	山 建	坪	5,990	156	鹿兒島	南 京 豆	石	64	1,106					
	計			1,104,477		干切大根	石	143,820	6,761					
通 計			2,680,920		蕪 菜	石	?	690	鹿兒島					
外國貿易輸入					外國貿易輸入									
植物及動物	?	22	支那	昆 布	石	786,972	23,450	神戶	水産物	石	40,650	8,716	大阪 鹿兒島	
穀物及種子	?	16	同	乾 物	?	?	26,468	同	菓 實	?	?	2,358	鹿兒島	
飲 食 物	?	44,633	同	茶	石	521,765	133,238	大阪 鹿兒島	支 那 茶	石	125,556	30,048	神戶	
衣 服	?	76	同	麥 粉	石	1,603,263	105,307	大阪 鹿兒島	厨 粉	石	525,530	36,003	大阪	
油 脂 及 蠟	?	727	同	麵 粉	石	3,518,029	226,926	大阪 鹿兒島	酒 類	石	102	1,406	鹿兒島	
紙 及 紙 材	?	17	同	醬 油	石	799	9,759	大阪 鹿兒島	味 噌	石	54,375	1,711	同	
布 及 織 物	?	1,216	同	食 鹽	石	1,724,000	41,186	鹿兒島	魚 類	石	66,945	18,132	大阪 鹿兒島	
海 及 河 運 船	?	202	同	鹽 類	石	16,700	6,550	同	ウレメ節	石	119,065	34,672	鹿兒島	
海 及 河 運 船	?	23	同	煉 乳	石	3,852	7,988	大阪	凍 干 物	石	7,268	13,127	同	
礦 產 品	?	4,819	同	清 涼 飲 料	石	4,434	4,171	大阪	清 涼 飲 料	石	4,434	4,171	大阪	
計			51,751		砂 糖	石	305,500	63,153	同	木 砂 糖	石	63,000	13,420	同
外國貿易輸出					外國貿易輸出									
鐵 物 及 礦 石	?	3,000	支那	菜 子	石	?	18,790	大阪 鹿兒島	清 酒	石	166	9,772	神戶	
小 計			60,751		清 酒	石	59	4,484	大阪	清 酒	石	92	4,059	鹿兒島
沿岸貿易輸入					沿岸貿易輸入									
馬	頭	100	7,400	鹿兒島	麥 酒	石	15,881	37,722	大阪	洋 酒	石	1,740	3,916	同
牛	頭	2	300	神戶	藥 品	?	?	61,702	同	種 油	石	3,216	118,086	鹿兒島
豚	頭	61	403	鹿兒島	石 油	石	8,836	145,799	大阪 神戶 鹿兒島	其 他 油 類	石	396	16,070	大阪
米	石	10,524	258,296	同	蠟 燭	石	30,910	4,635	大阪 鹿兒島					
糖 米	石	631	12,563	同										
臺灣米	石	10,552	197,824	基隆										
臺灣糯米	石	2,475	52,689	同										
外國米	石	56,647	966,976	神戶										
麥	石	2,776	33,919	鹿兒島										
粟	石	25,117	320,667	神戶										

第十五表 沖繩縣

港灣	品 種	數 量	價 額	仕 出 港	港灣	品 種	數 量	價 額	仕 出 港
沿岸貿易輸出					沿岸貿易輸出				
那覇 (沖繩)	雜 染 料	?	22,971	大阪 鹿兒島	御 行 李	?	?	3,950	大阪
	染 料	?	17,378	同	提 灯	石	105,850	2,050	大阪 鹿兒島
	漆 料	?	9,330	同	和 傘	本	16,410	4,714	同
	料 塗	?	3,250	大阪	支 那 傘	本	25,750	6,060	神戶
	經 緯 綸	石	43,640	12,339	洋 傘	石	1,520	10,059	大阪
	芭 蕉 亭	石	1,300	580	化 粧 品	?	?	33,758	同
	綿 糸	石	283,780	127,041	石 鹼	?	?	32,156	同
	麻 糸	石	7,410	5,509	文 具 品	?	?	25,214	大阪 神戶 鹿兒島
	木 糸	?	97,556	同	玩 具	?	?	3,403	大阪
	絹 布	?	394,240	同	古 新 聞	?	?	3,523	同
	メヤシ	?	16,324	同	葉 煙 草	石	10,423	11,464	鹿兒島
	袋 物	?	8,724	同	煙 草	石	12,750	62,092	同
	粗 布	?	5,833	同	卷 煙 草	石	697,000	14,194	同
	下 駄	?	64,761	大阪 鹿兒島	線 糸	?	?	440	大阪
	紙 書	?	46,612	同	綵 紙	?	?	440	神戶
書 籍	?	30,069	神戶	橋 寸	石	587,993	15,727	大阪	
金 物	?	124,806	大阪 鹿兒島	陶 器	石	?	1,330	同	
陶 器	?	25,835	同	煉 瓦	石	5,889	14,142	鹿兒島	
煉 瓦	?	2,905	大阪	油 箱	石	3,955	935	大阪	
硝子製品	?	13,419	同	那覇 (沖繩)	大 豆 拍	石	3,454,150	125,275	神戶
人 力 車	?	836	大島	甘 藷 肥 料	石	1,546,588	64,136	大阪 鹿兒島	
自 轉 車	?	490	大阪	雜 品	?	?	45,784	?	
時 計	?	2,068	同	計			3,468,614		
醫療機械	?	6,084	神戶	沿岸貿易輸出					
理科機械	?	5,218	同	百 合 根	石	160,150	17,617	神戶	
機 械 類	?	122,089	大阪 神戶	米	石	1,270	30,861	鹿兒島	
輪 竹	?	7,112	鹿兒島	麥	石	65	577	大阪	
板 材	?	195,256	大阪 鹿兒島 鹿兒島	粟	石	84	1,111	鹿兒島	
石 材	?	2,488	鹿兒島	胡 麻	石	126	1,733	同	
セメント	?	8,591	大阪 鹿兒島	干 元 種	?	?	379	同	
木 炭	石	699,200	6,924	甘 藷	石	239,949	2,865	同	
麥 稈 質 田	?	208	同	燕 窩	石	?	2,891	鹿兒島	
阿 旦 葉 子 粉	?	30,442	大島 基隆	果 實	?	?	1,532	大阪 神戶 大阪	
空 吹	石	149,650	5,995	鱈 鱈	石	29,000	12,672	神戶	
花 蕊	石	17,700	4,204	鰻 魚	石	43,710	7,170	同	
砂 糖	石	38,024	大阪 鹿兒島	鯉 魚	石	232,900	128,949	大阪 神戶 鹿兒島	
木 皮	石	123,820	2,321	鯉 魚	石	2,521	7,245	大阪	
麥 皮	石	113,000	3,842	自 下 糖	石	1,866,600	229,269	大阪 鹿兒島	
船 具	?	5,626	大阪	黑 砂 糖	石	49,446,480	5,037,260	同	
椅 子	?	178	大阪 鹿兒島	更 日 糖	石	858,300	148,563	大阪	
建 具	?	279	同						

港灣	品 種	數 量	價 額	仕 出 港 仕 向 港	港灣	品 種	數 量	價 額	仕 出 港 仕 向 港
沿岸貿易輸出									
那 霸 (沖 繩)	紙 索	153,400	13,360	同	那 霸 (沖 繩)	石 炭	30,000	1,120	大島
	池 盛	1,436	87,970	鹿兒島 大阪		漆 器	?	48,439	鹿兒島 神戶 大阪
	製 皮	4,864	27,998	鹿兒島 神戶 大阪		漆 表	241,615	48,792	鹿兒島
	歌 骨	105,620	3,032	大阪		空 瓶	?	3,419	神戶
	貝 殼	370,400	31,341	同		空 壺	8,101	5,775	鹿兒島
	海 人 草	10,400	1,365	同		葉 煙 草	14,160	15,313	同
	樟 腦	3,520	1,411	神戶		製 煙 草	?	6,786	同
	硫 黃	143,000	3,738	大阪		卷 煙 草	?	2,126	同
	牛 脂	22,115	2,774	同		阿 且 亞 亞 亞 亞	?	13,145	神戶 大阪
	藍 玉	66,740	4,082	大阪 鹿兒島		芋 箱	42,000	722	大阪
	屑 瀾	3,600	2,225	大阪		雜 品	?	29,025	?
	綿 織 物	15,887	56,578	鹿兒島 大阪		計	—	7,053,385	
	芭 蕉 布	2,530	5,649	同		小 計	—	12,521,999	
	空 袋	113,820	19,992	大阪		合 計	—	12,582,750	
	靴 襪	?	1,060	?					
阿 且 葉 帽 子	33,710	996,454	神戶 大阪	總 計	—	3,874,695,779			

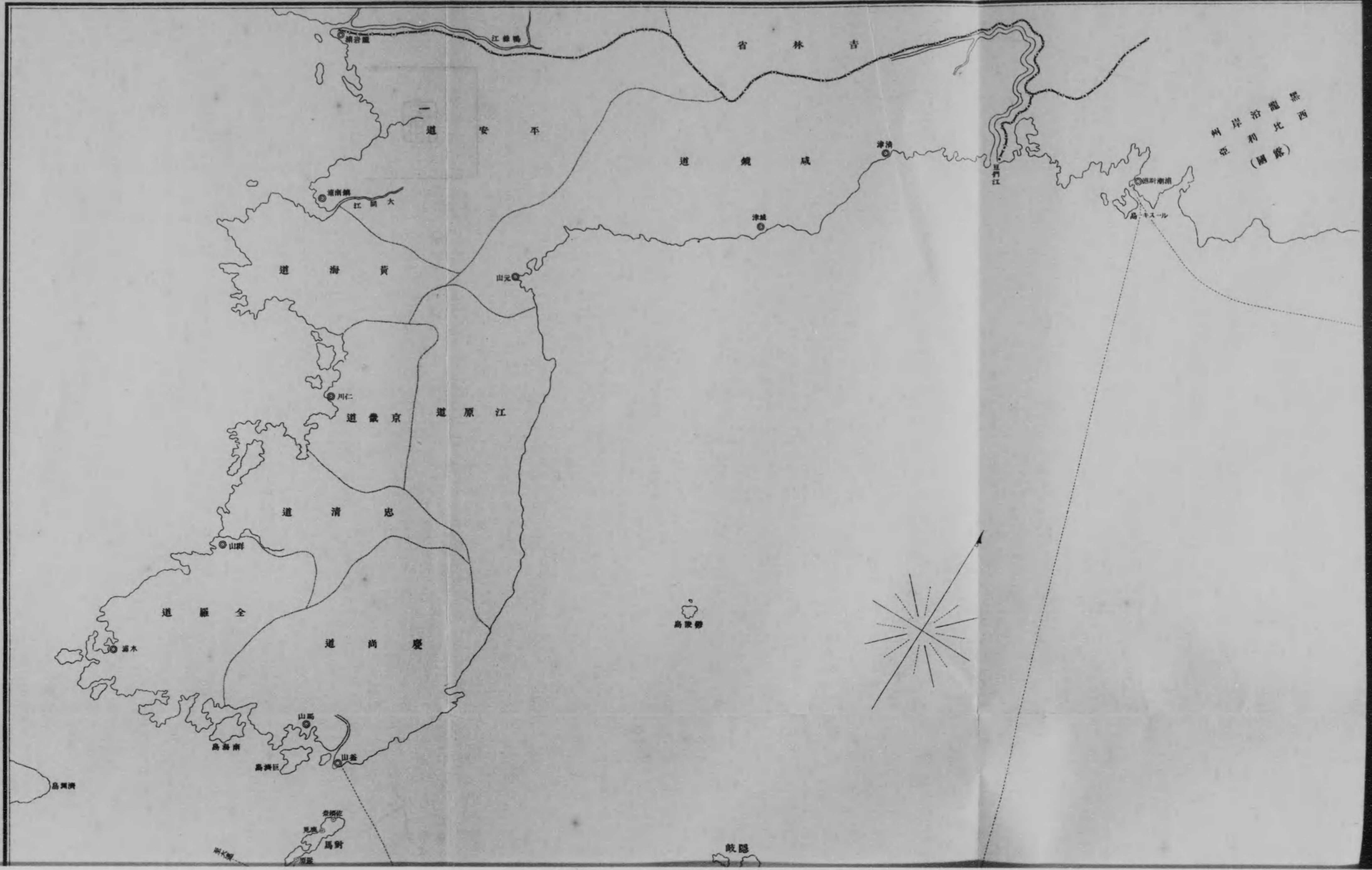

西
北
沿
海
岸
 (圖
說)

吉
林
省

平
安
道

咸
鏡
道

黃
海
道

江
原
道

京
畿
道

忠
清
道

全
羅
道

慶
尚
道

江
津
江

大
同
江

清
川
江

漢
江

山
元

川
仁

山
群

浦
水

山
岳

高
海
南

高
海
巨

山
釜

島
濟
濟

島
對

島
對

島
對

島
對

島
對

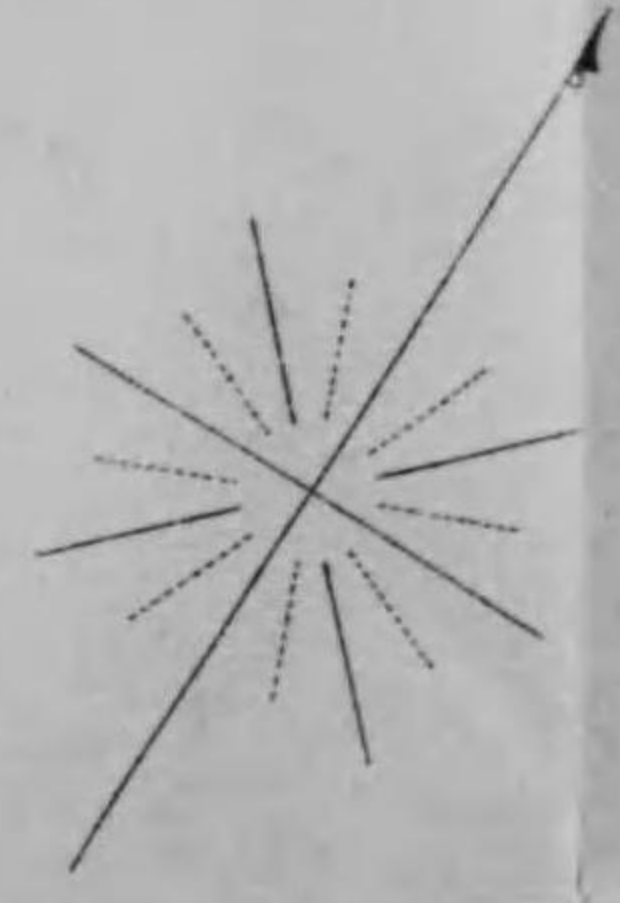

港 灣 一 覽 圖

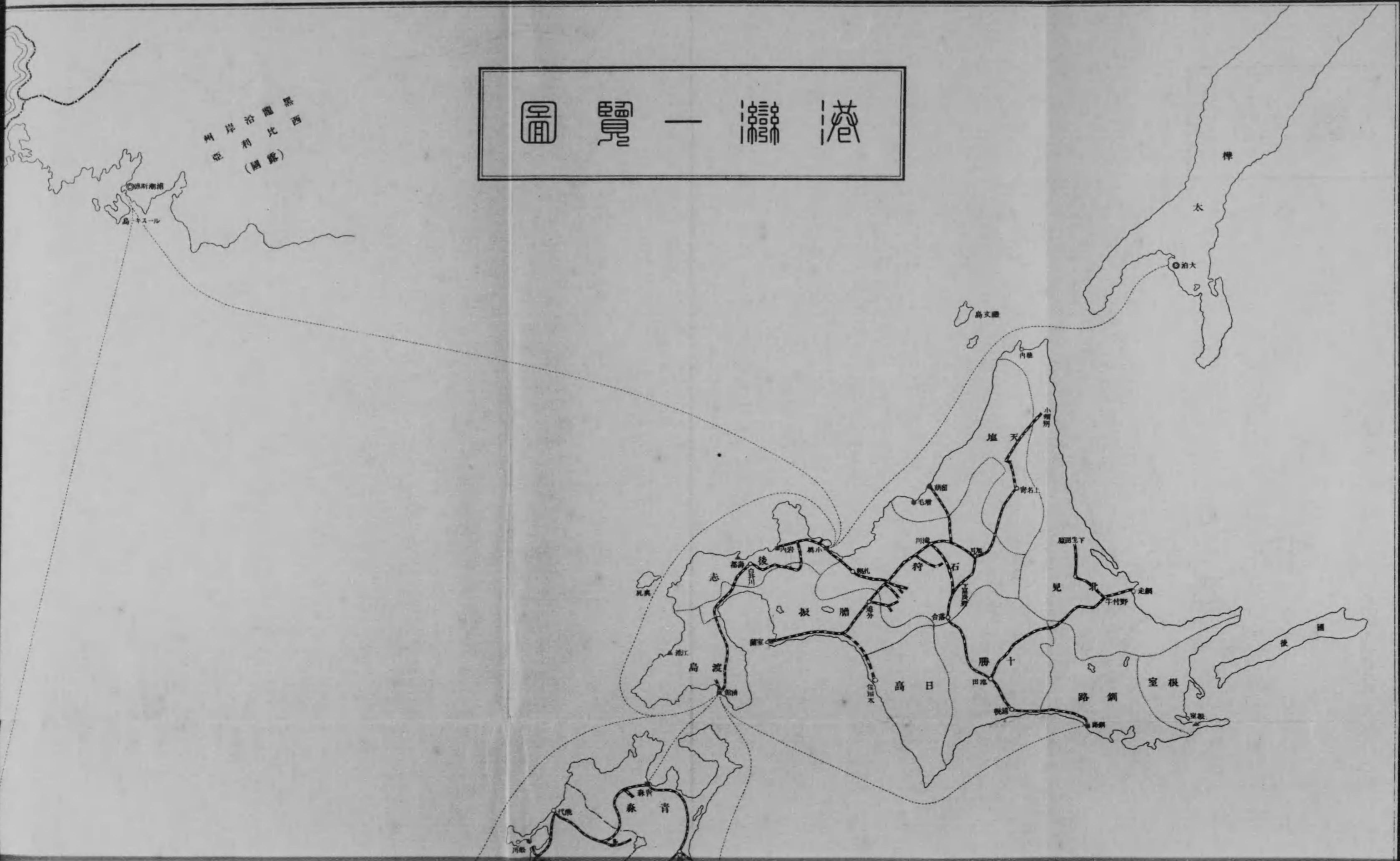

相模湾
相模川
(相模)

相模湾
相模川

相

太

相模湾

相模湾

相模湾

相模湾

相模湾

相模湾

相模湾

相模湾

相模湾

相模湾

相模湾

相模湾

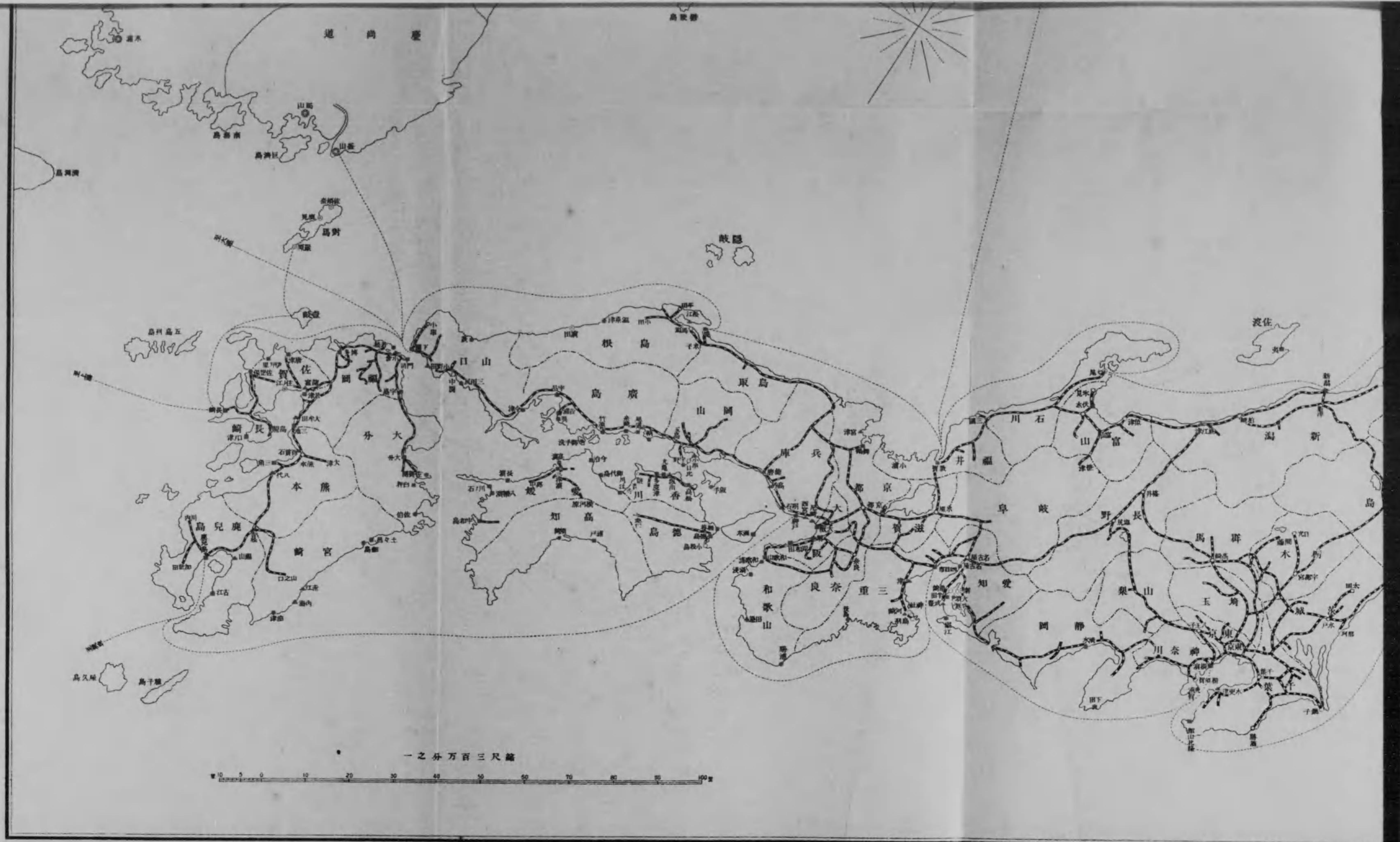

一之分万百三尺縮



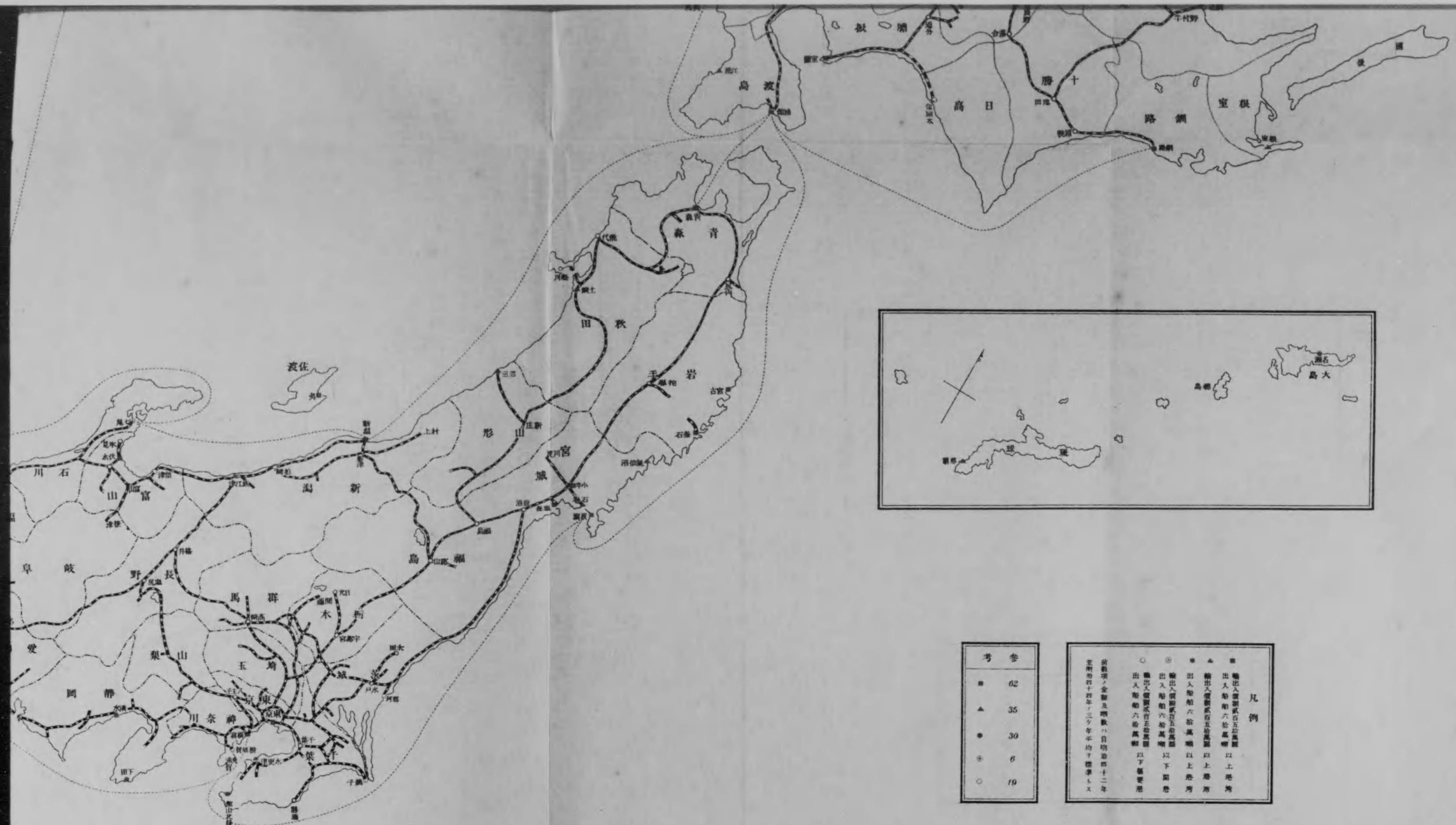

考	参
●	62
▲	35
●	30
◎	6
○	19

凡例

● 輸出入船隻六百五拾隻以上
▲ 輸出入船隻五百五拾隻以上
● 輸出入船隻四百五拾隻以上
◎ 輸出入船隻三百五拾隻以上
○ 輸出入船隻二百五拾隻以上
○ 輸出入船隻一百五拾隻以上
○ 輸出入船隻六十隻以上
○ 輸出入船隻六十隻以下

前記ノ全額及開數ハ自明治十二年
至明治十四年ノ二十年平均ノ標準ニス

全 國 港 灣 一 覽

地方	北海道	東京	京都	兵庫	長崎	新潟	千葉	茨城	三重	愛知	静岡	宮城	青森	山形	秋田	福井	石川	富山	
熊石	相田内	八重根	大坂	津井	山田	新湊	東山	平海	九鬼	大湊	大原	新居	長部	小名濱	須崎	安良里	吉原	新居	大田
江差	下々方	洞輪澤	堺	丸山	青方	新湊	加知山	磯濱	行野	大湊	平坂	鷺津	唐丹	唐丹	能代	穴水	横山	氷見	
江良	白尻	神	岸和田	阿那賀	浦田	寺泊	船形	那珂	尾鷲	大湊	横須賀	掛塚	釜石	釜石	油川	中居	生地	石田	
福山	有良	二見	須賀	福良	田平	出雲崎	那古	平磯	引本	大湊	吉田	福田	只出	只出	加茂	宇田津	魚津	滑川	
古岡	辨邊	三浦濱	片瀬	阿萬	須賀	柏尾	北條	久慈	須賀利	大湊	西浦	福田	大越	大越	早瀬	輪島	滑川	東水橋	
宮歌	三石	神	那波	沼島	川内	高濱	富津	遠活	島	豊濱	形原	地頭方	船越	船越	土崎	飯田	滑川	東水橋	
福島	有珠	大根濱	相生	由良	大島	高濱	水木	水木	白浦	鹿島	鹿島	相良	山田	山田	西津	飯田	滑川	東水橋	
當別	紋龜	大船戸濱	寶津	洲本	長崎	三浦	河原子	會瀬浦	追間	大井	三谷	川崎	赤崎浦	赤崎浦	古雪	福浦	滑川	東水橋	
兩館	室蘭	夕景濱	岩見	志筑	喜々津	式見	會瀬浦	會瀬浦	内瀬	御馬	御馬	伊東	赤崎浦	赤崎浦	平澤	福浦	滑川	東水橋	
戸居	佐藤太	船戸濱	二見	假屋	時津	野母	會瀬浦	會瀬浦	五ヶ所	宇田	宇田	和田	赤崎浦	赤崎浦	金浦	福浦	滑川	東水橋	
尻岸内	門別	船戸濱	明石	假屋	村松	野母	會瀬浦	會瀬浦	神社	豊橋	豊橋	熱海	赤崎浦	赤崎浦	象湯	福浦	滑川	東水橋	

4764

7

10075

大正四年五月二十二日印刷

大正四年五月二十五日發行

內務省土木局調查課

印刷所 國光印刷株式會社

東京市京橋區築地二丁目二十一番地

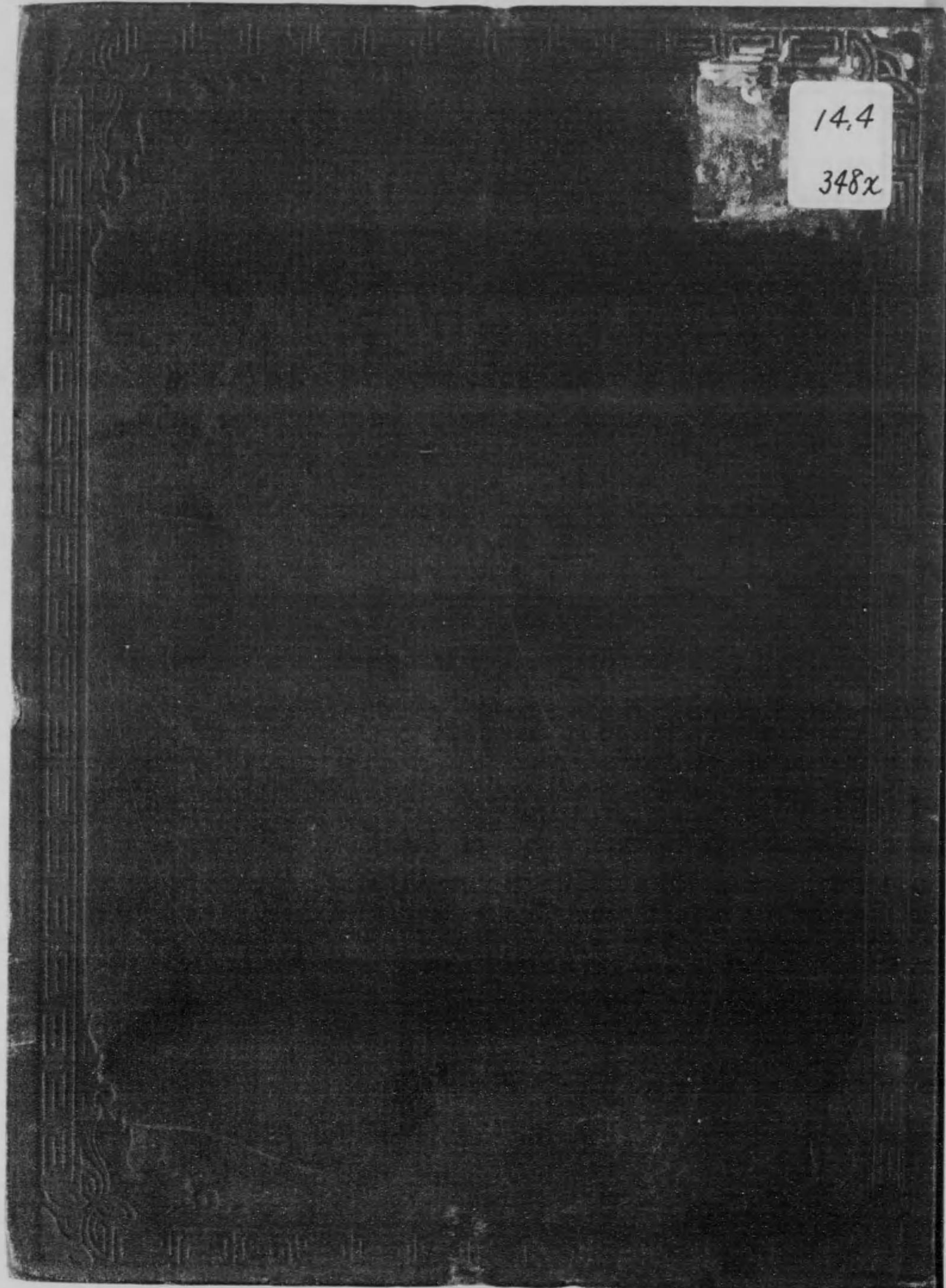

終