

14. 8-235
1200501227636
-8
235

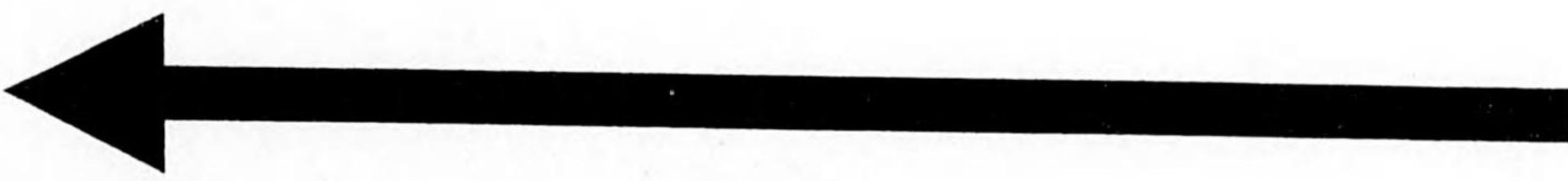

始



14. 8-235



1200501227636

-8

235

昭和三十年
五業入内案
本 社 編 纂

SKK 精機工業所

專業

特許減速度モートル
特許減速装置

本社工場 大阪市大正區三軒家濱通一ノ五五番地

電話櫻川 (一) 八八八番・二九九番・三〇〇九番
(二) 三五五番・四二九一番

東京出張所
九州出張所
北海道出張所
新京出張所
滿洲總代理店
台灣總代理店
朝鮮總代理店

東京市麹町區丸之内二ノ六 (東通九號館) 電話丸之内八五七番・八五二番
福岡市住吉花園町一六二一番地 電話福岡長四一六七番
札幌市北十條西四丁目 電話札幌三九六六番
滿洲國新京吉野町一丁目二番地 電話新京六七六〇番
中村商店・本店 大連市西公園町八五番地 出張所 奉天・新京
大倉商事株式會社 台北市北門町八番地
高田商會 京城出張所 京城府南大門通二日生ビル一階

國威と共に輝く

高級ポンプ

空氣壓縮器
並=真空ポンプ

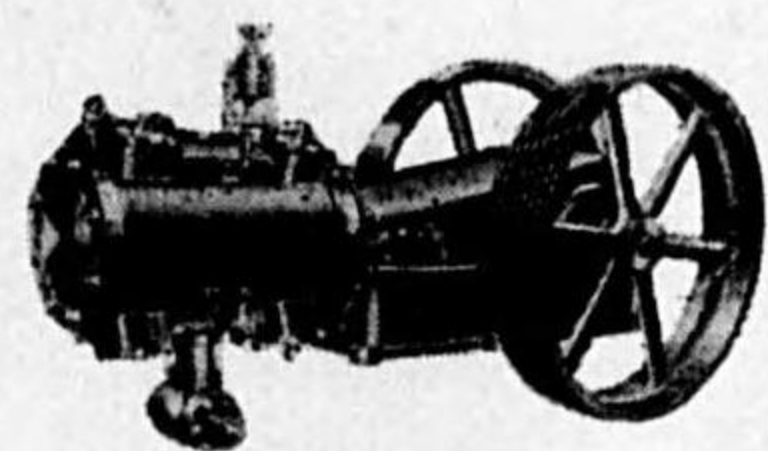

二段ターボブLOWER

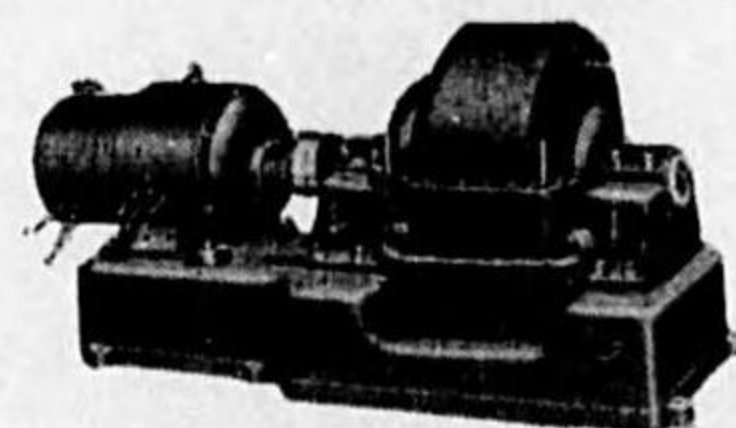

三聯成高壓ポンプ

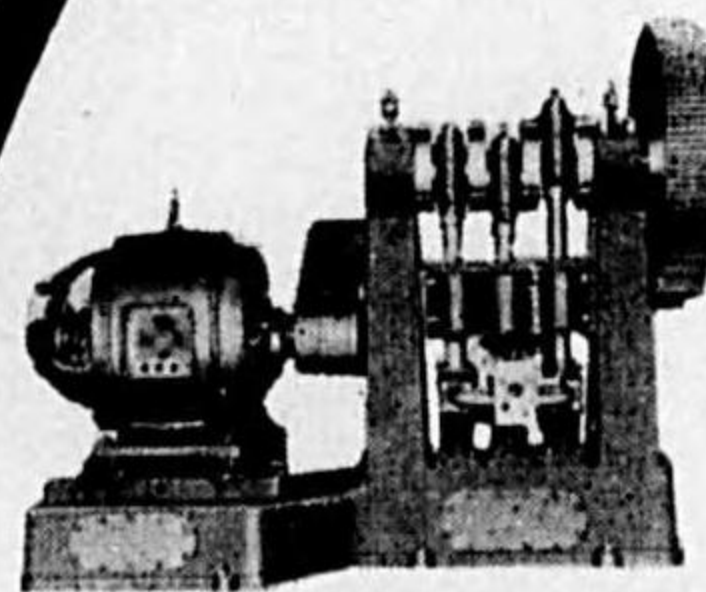

ウォーシントン型
モーター直結
デュウプレックス
ポンプ

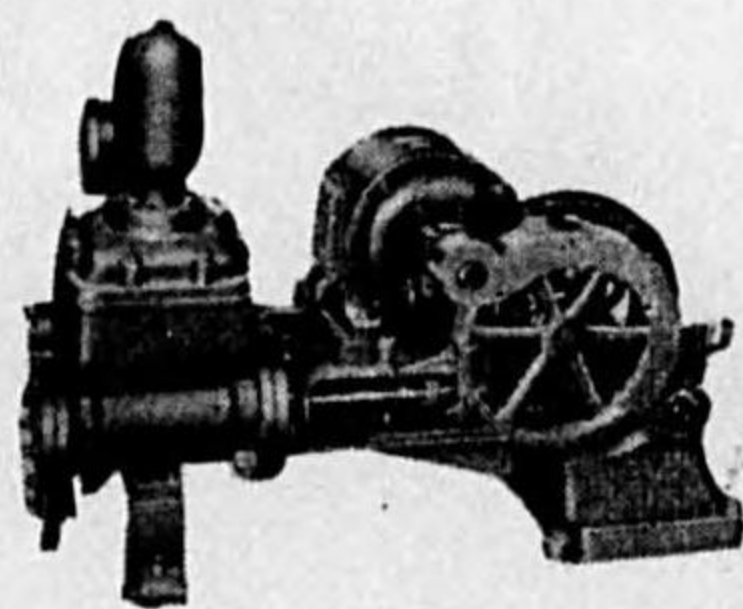

空氣機械



大阪 精機 岡本工佐所

大阪市南區長堀橋筋一丁目二五番地
電話 南 2835

化学工業用諸機械製造

TANABE IRON WORKS

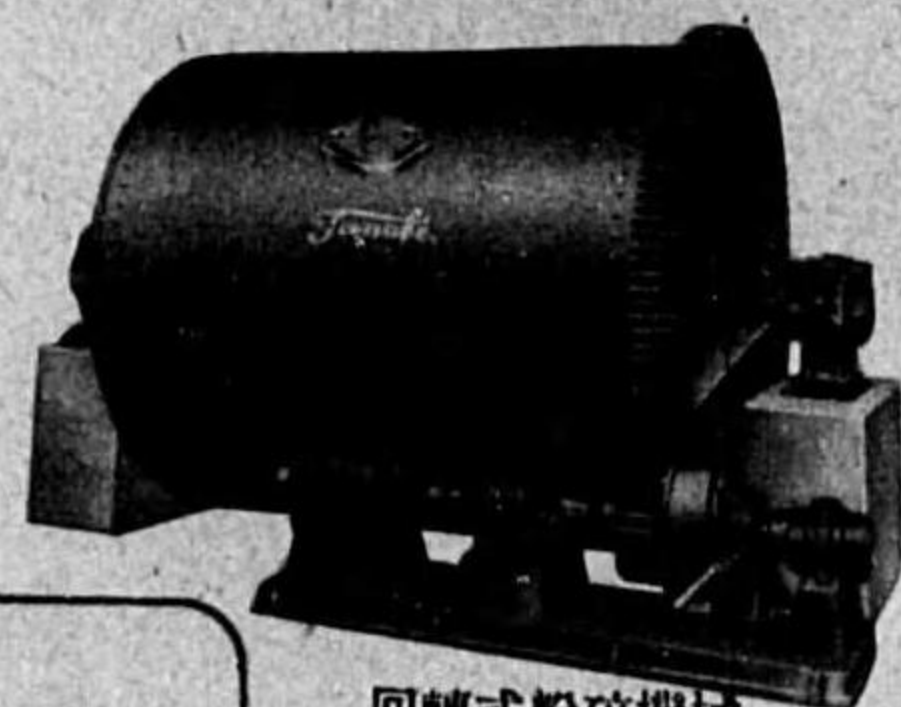

回轉式粉碎機械

營業概目

パルプ製造用諸機械
各種蒸發裝置
各種乾燥機械
各種粉碎機械
各種攪拌機械
木材防腐機械裝置
化學工業用諸機械一式



蒸發鐘

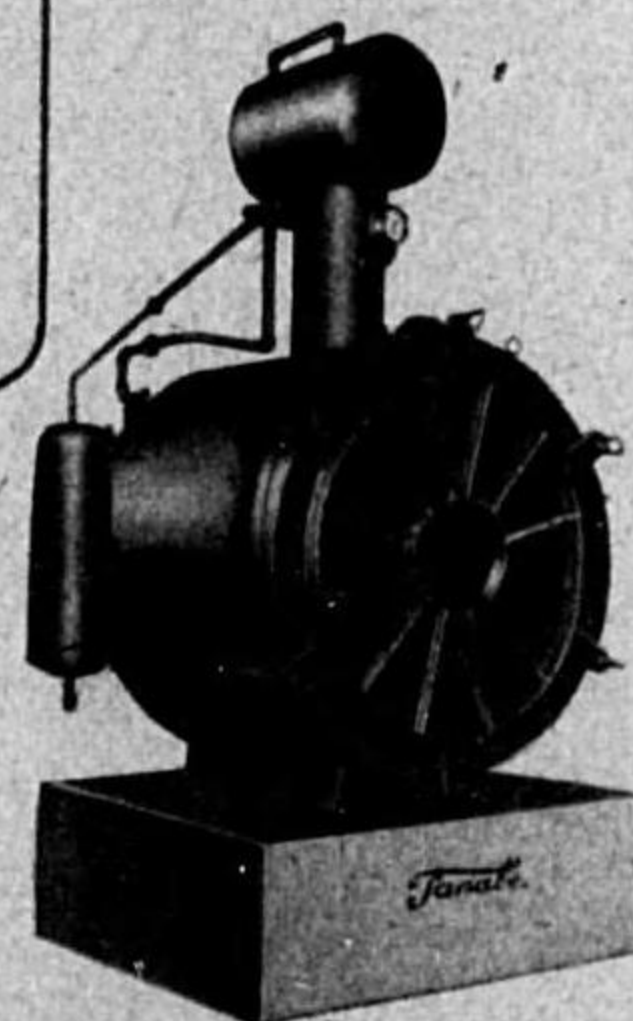

真空乾燥機械

田邊鐵工所

大阪市浪速區櫻川一丁目一〇六九番地

電話櫻川(64) 6147番

第二工場

大阪市浪速區櫻川四丁目一三九四番地

電話櫻川(64) 0427番

第三工場

大阪市浪速區櫻川一丁目一〇九五番地

電話櫻川(64) 5518番

特前
五

IKF

BALL & ROLLER
BEARING.



光洋精工株式會社

本社 大阪市東成區中川町二八一番地

電話天王寺 3065・3068・2476・5766番

出張所 東京・小倉・高松・京城

特前
四

NIPPON TOKUSYU

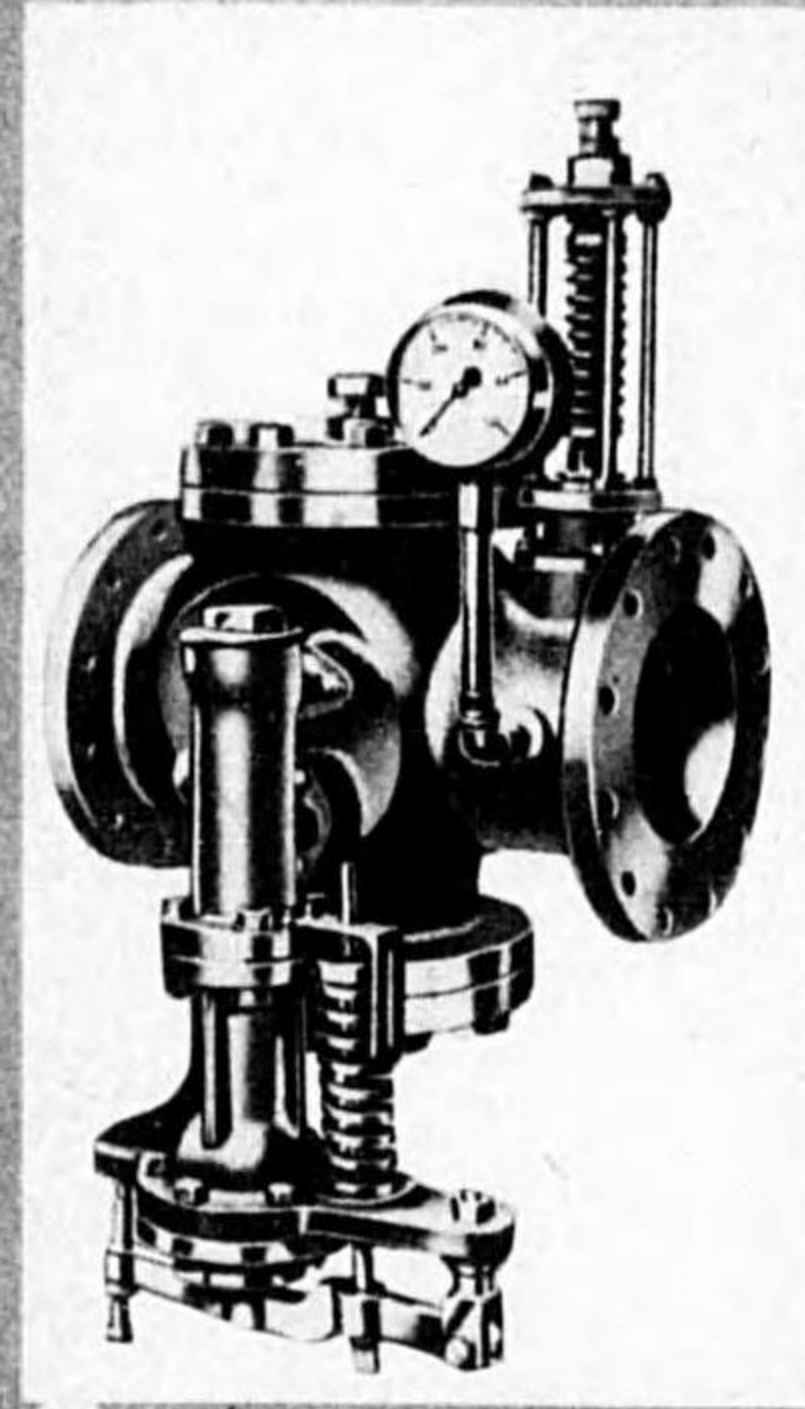

N・T・V ストップバルブ
 N・T・V スチームトラップ
 N・T・V レデュcingバルブ
 高圧蒸気用バルブ
 超高圧鍛鋼製バルブ
 耐酸バルブ
 その他特殊高圧バルブ

作製門專

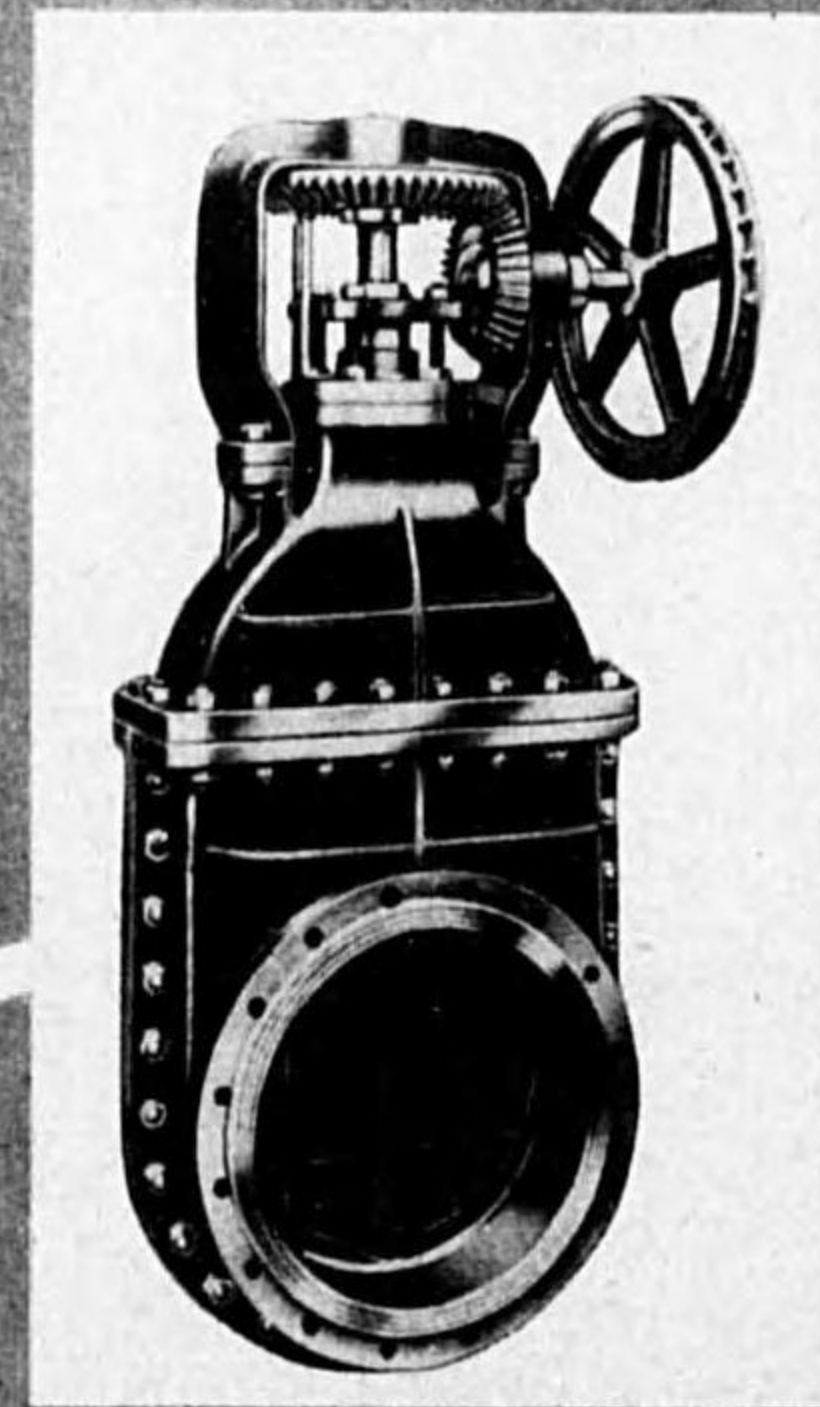

株式 日本特殊バルブ製作所

大阪市西淀川區佃町一〇七四番地

電話 福島 四五〇八

特前七

VALVE SEISAKUSYO

世界的權威

蒸溜装置

専門製作

最新設備完成

弊所はあらゆる種類の蒸溜機の製作に正に三十年に垂んとする貴重なる経験を持つております上に、尙最新内外國特許をも取入れて居ます蒸溜機につき御不明の點は何なりと御照會下さい。喜んで親切に御回答致します。……

- 無水酒精蒸溜装置
- 酒精廢液回收蒸溜装置
- アセトンブタノール蒸溜装置
- 真空蒸發並に蒸溜装置
- 石油連續式蒸溜装置

大阪市平野郵便局私書函第九號

株式 高橋鐵工所

大阪市住吉區平野町正覺寺
 大阪市港區榮榮町一丁目二四
 製鐵工場 大阪市西淀川區佃町一六一六

電話天王寺 3934・3935・2506番 平野1448番 特前
 電話 西 6 8 8 番 六
 電話 福島 2 6 4 6 番



日本電氣株式會社

本社及三田工場 東京市芝區三田四國町二番地
玉川向工場 川崎市下沼部玉川向一七五三番地
支店及出張所 大 阪 · 臺 北 · 天 津

代 理 店

奉天、新京、大連、哈爾濱、各滿洲通信機株式會社
札幌、仙臺、橫須賀、名古屋、神戸、福岡
京城、上海、各株式會社住友本社販賣店
佐世保、長崎 各住友金屬工業株式會社出張所

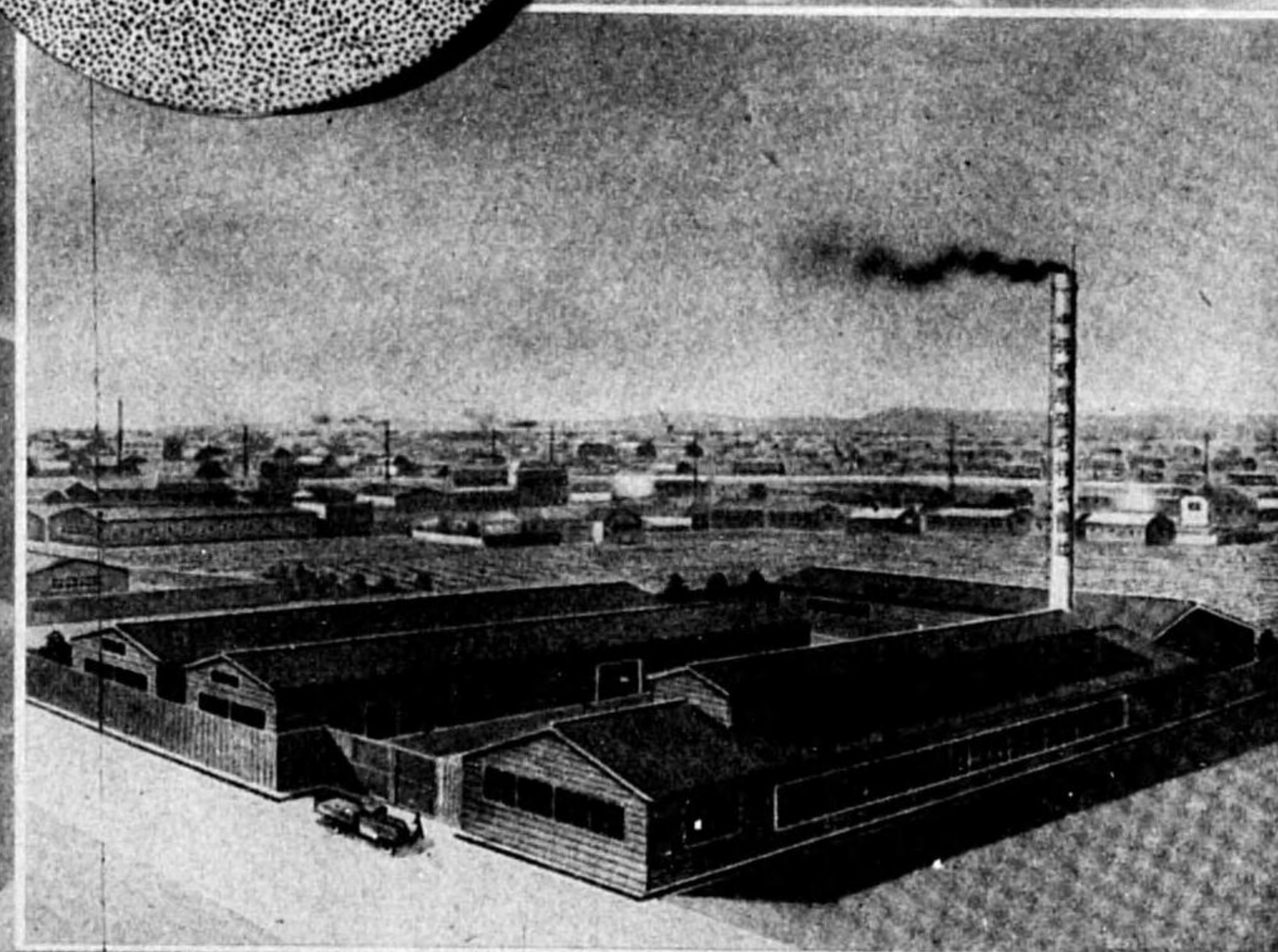
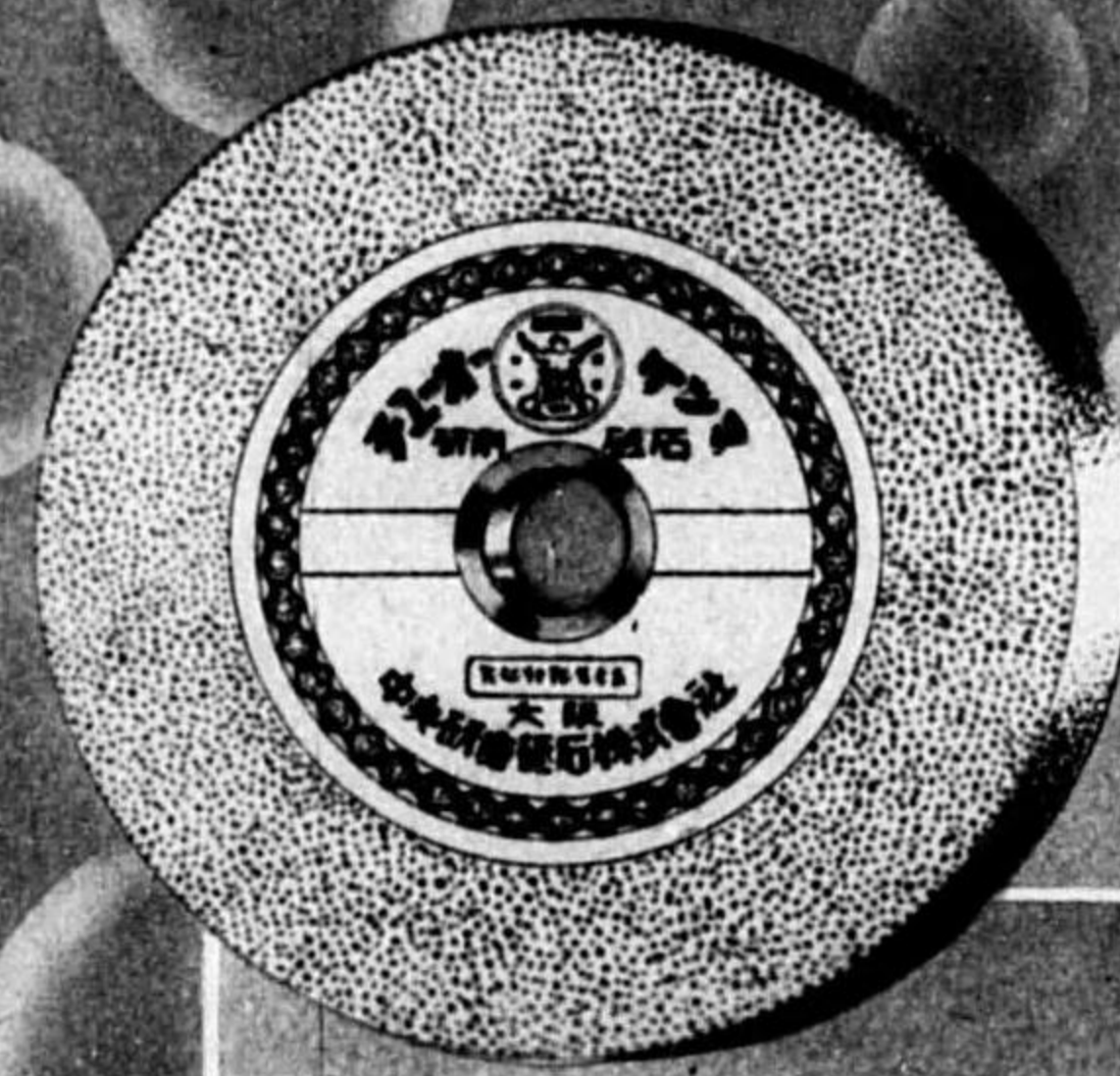

中央研磨砥石株式會社

本社營業所 大阪市港區九條中通二丁目六二九番地
電話西 6755 番 · 3610 番 · 橫濱大阪 58935 番

支社營業所 大阪市西區新町通五丁目二番地
電話新町 5126 番

裝社工場 大阪府下北河內郡三鄉町
電話守口 179 番

鑄鋼界の覇者!



特殊鑄鋼・普通鑄鋼

株式會社 南國鑄鋼所

本社及工場 大阪市西淀川區姫島町一五六四番地
電話福島(45)五七五一番(4)

個工場 大阪市西淀川區佃町一〇三五番地
電話福島三五六九番・三二八六番

特前十一

サンドブラスト

サイトウ式噴砂装置

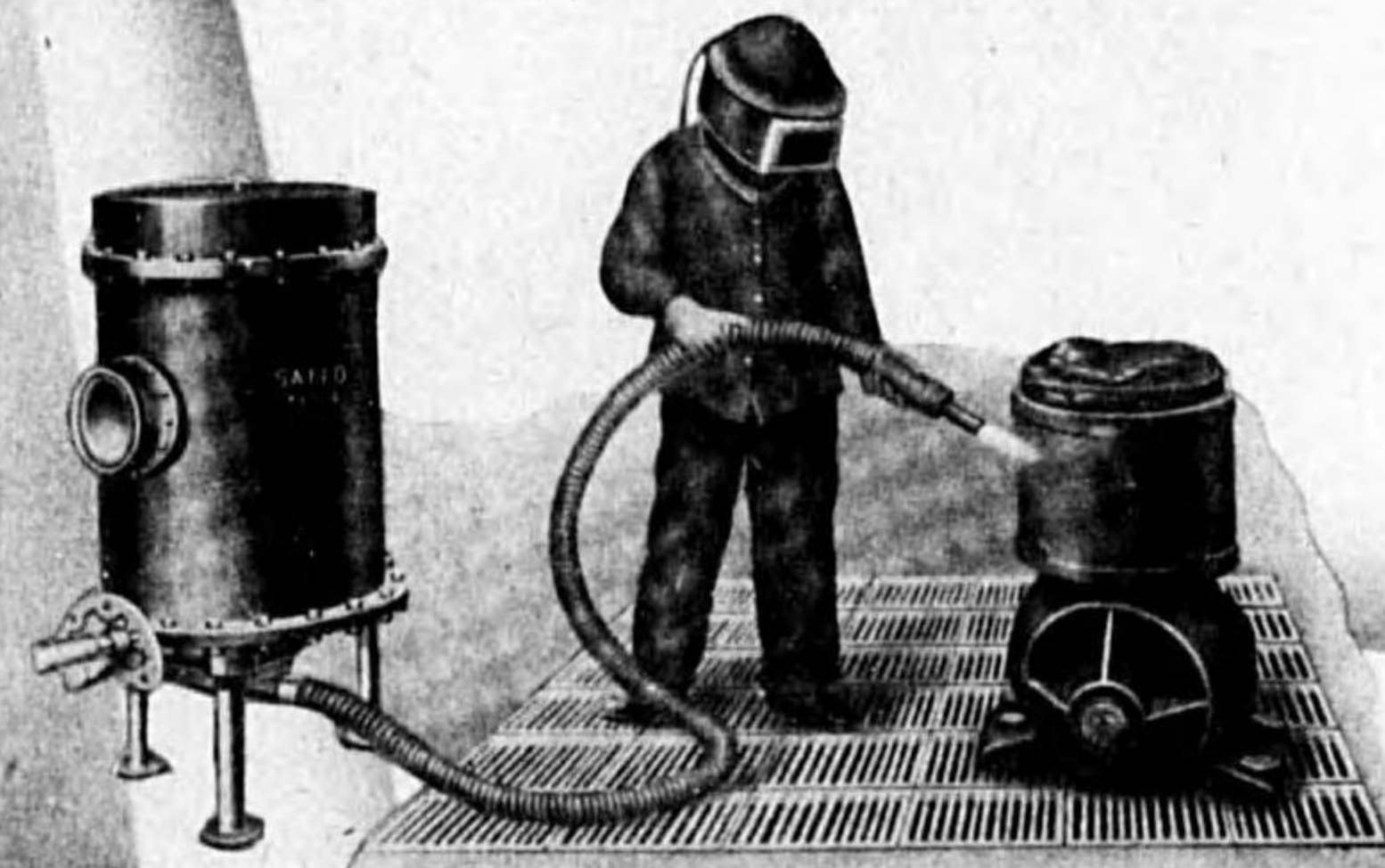

二大特徴

1. 輕合金、アルミニウム、銅、真鍮等の如く硬度の低いものにも最適(特許出願中)
2. ドレインは分水器により排除されますから砂は流出口に密着致しません

新型サイトウ式噴砂装置

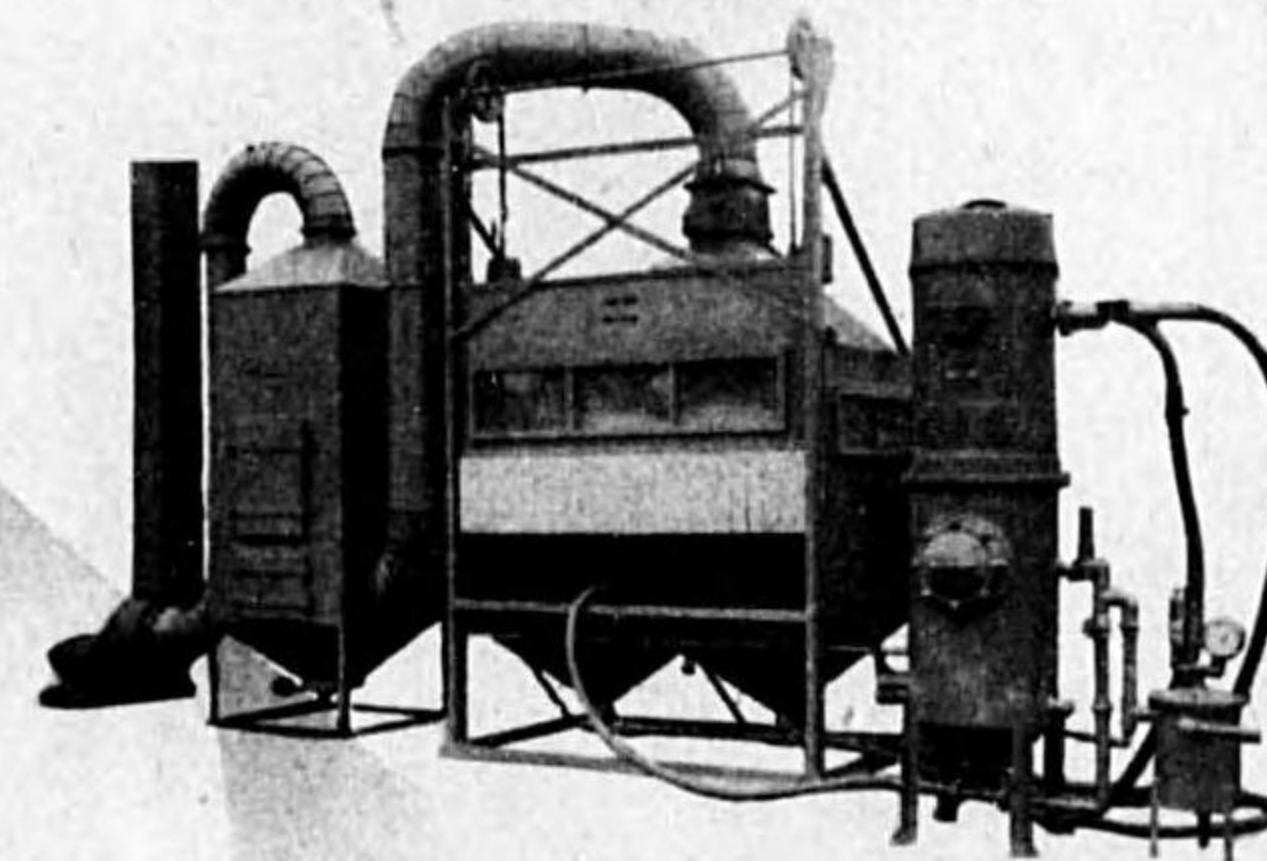

營業科目

齋藤式サンドブラスト及装置
排風・送風機
ガソリン蒸溜機・乾燥機
化學機械器具
工場設備一式
綉物機械設備一式
設計製作施工

齋藤鐵工所

東京市深川區千石町二丁目六番地

電話本所(73)六九三六番・銀座口座東京七六七六七番

特前十

オットセイ印 ベルトレーシング



株式会社
東洋綴金具製作所

販 賣 所

大阪市西區立賣堀北通四丁目二〇
電話新町 一二九七番 二〇八四番

特前十三

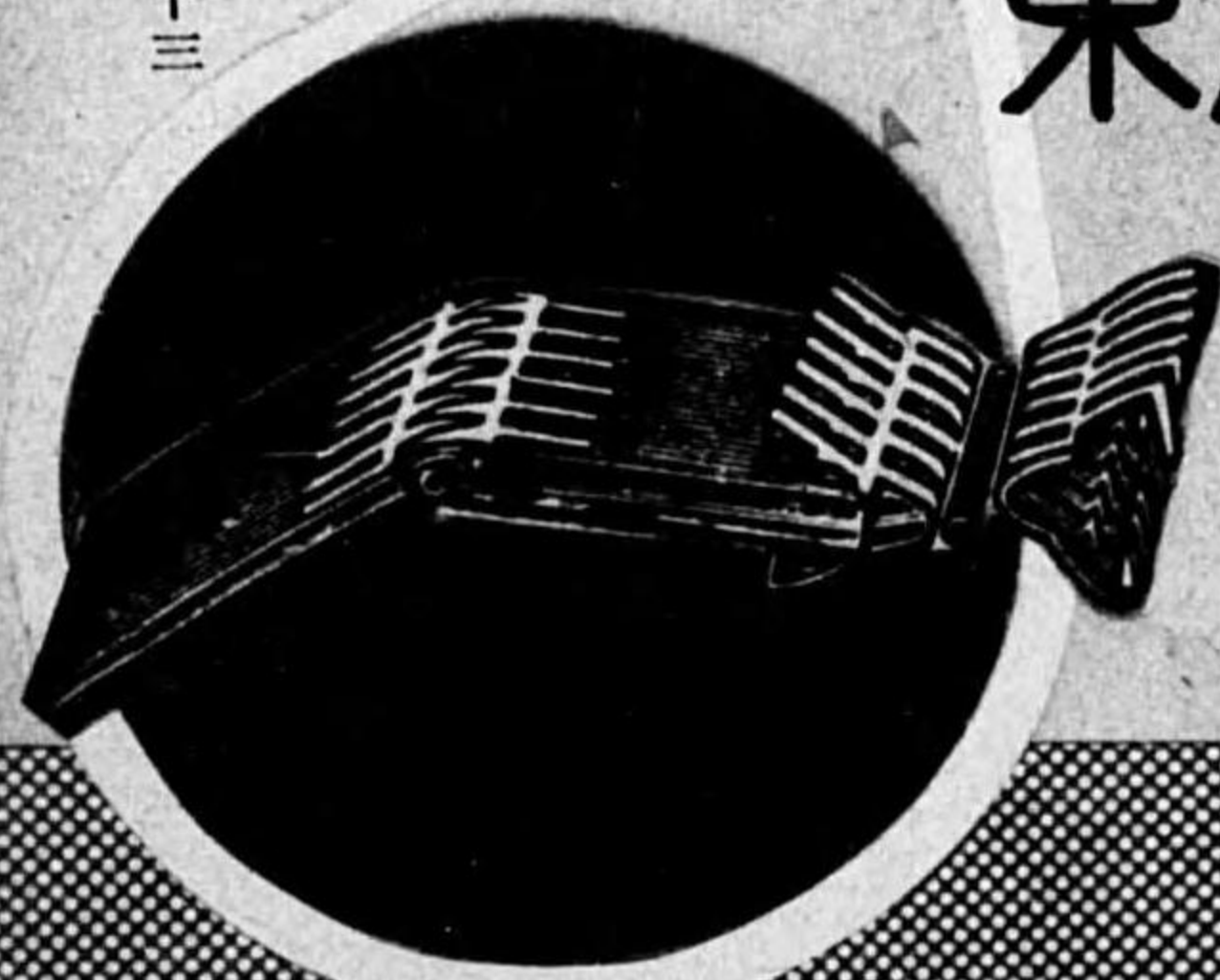

實用新案登録
スタンダード・ベルト綴金具
登録 STANDARD 商標

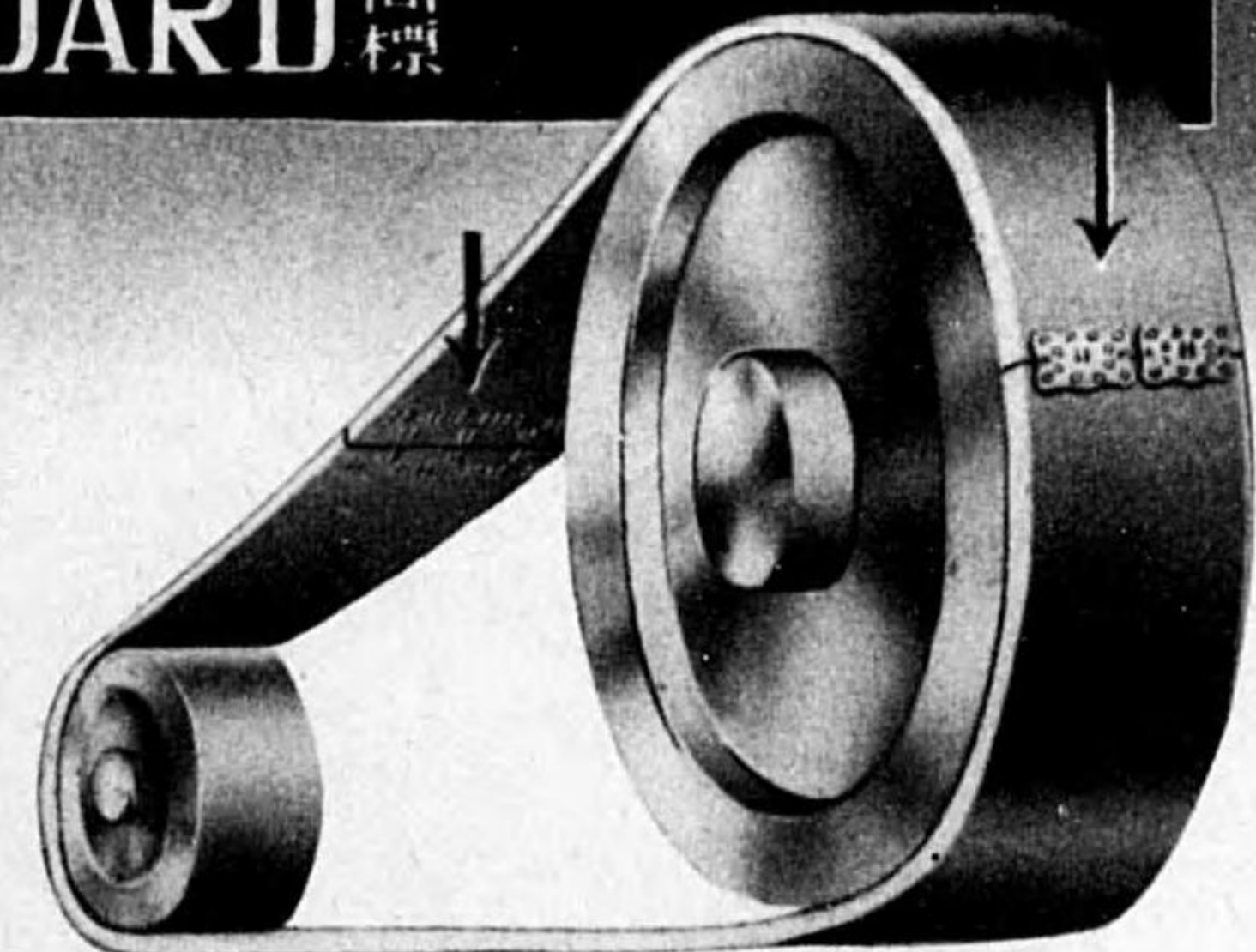

理想的
ベルト綴金具
安全!!!

推 奨 !!!

貴工場の危害豫防と利益の爲め特に……。

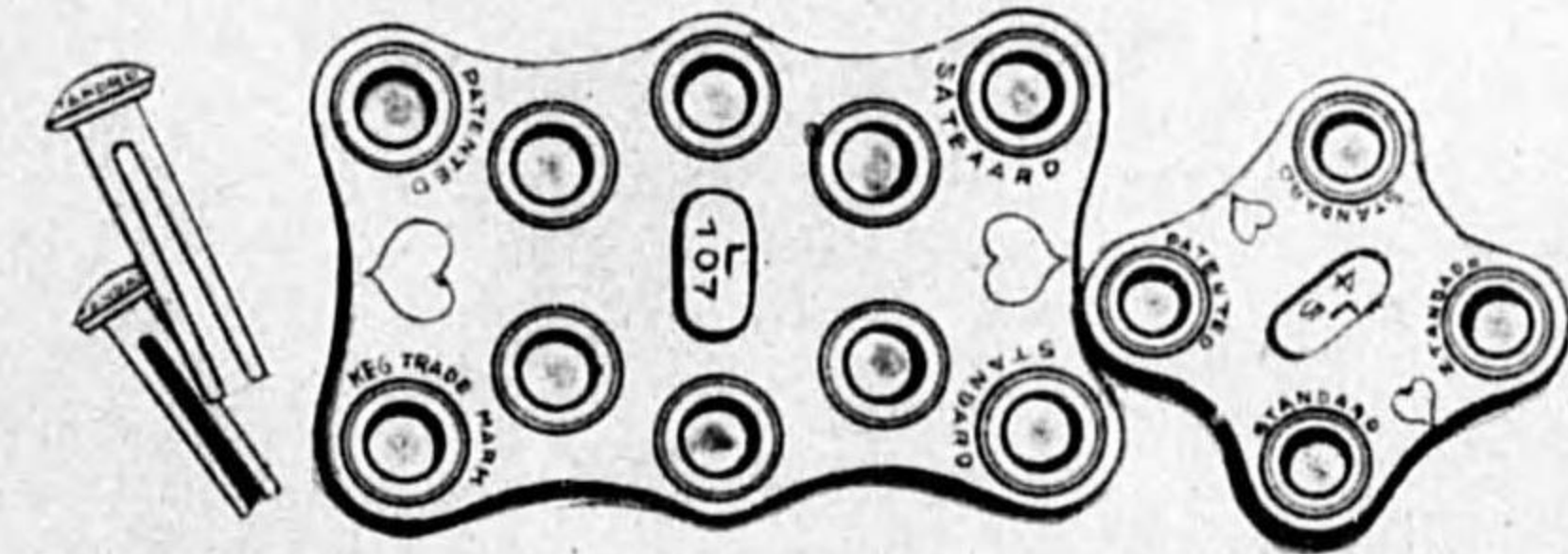

スタンダードベルト綴金具は全國機械金物店ベルト店に販賣
(型録は下記へ御申込下さい)

ユニオン調帯綴金具製造所

西區立賣堀北通四丁目一五
電話新町 一二九七番・二〇八四番

特前十二

ユビワ印

ユビワ印

鐵管継手類

一ヶ年生産額一千萬個
 全國機械工具金物店に販賣

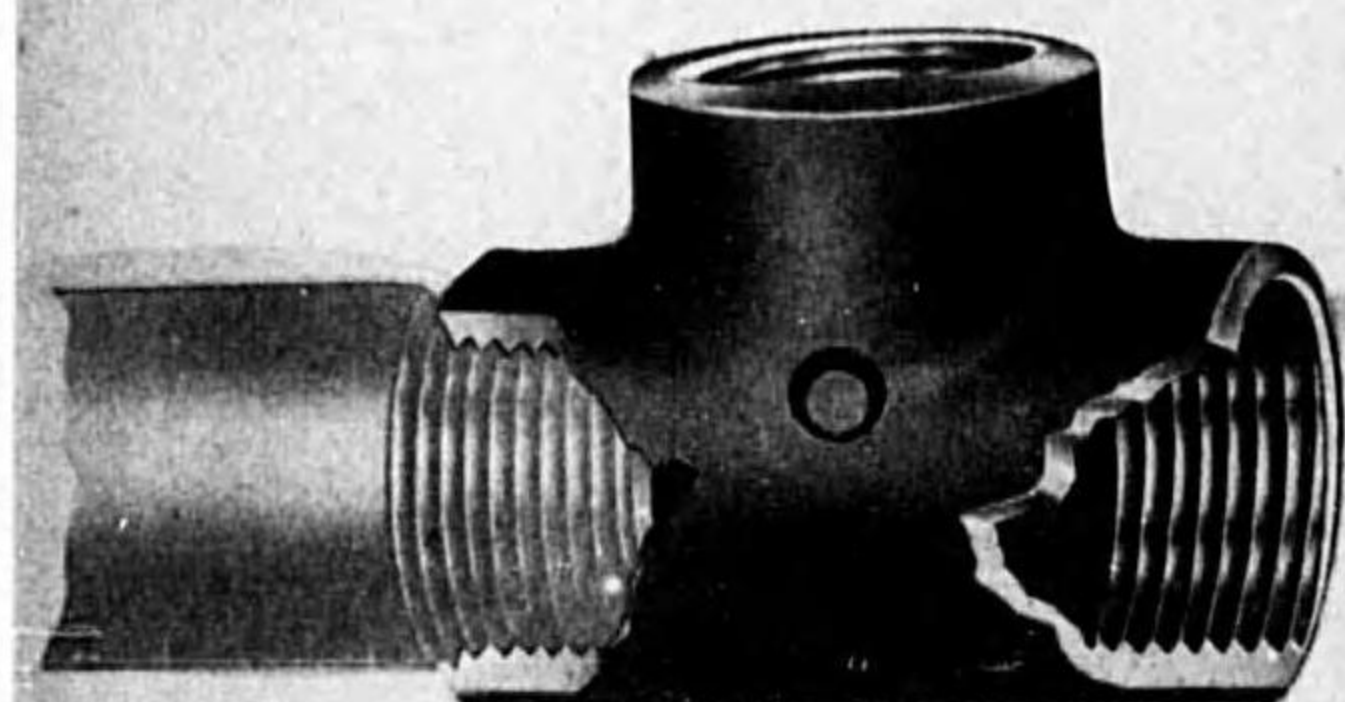
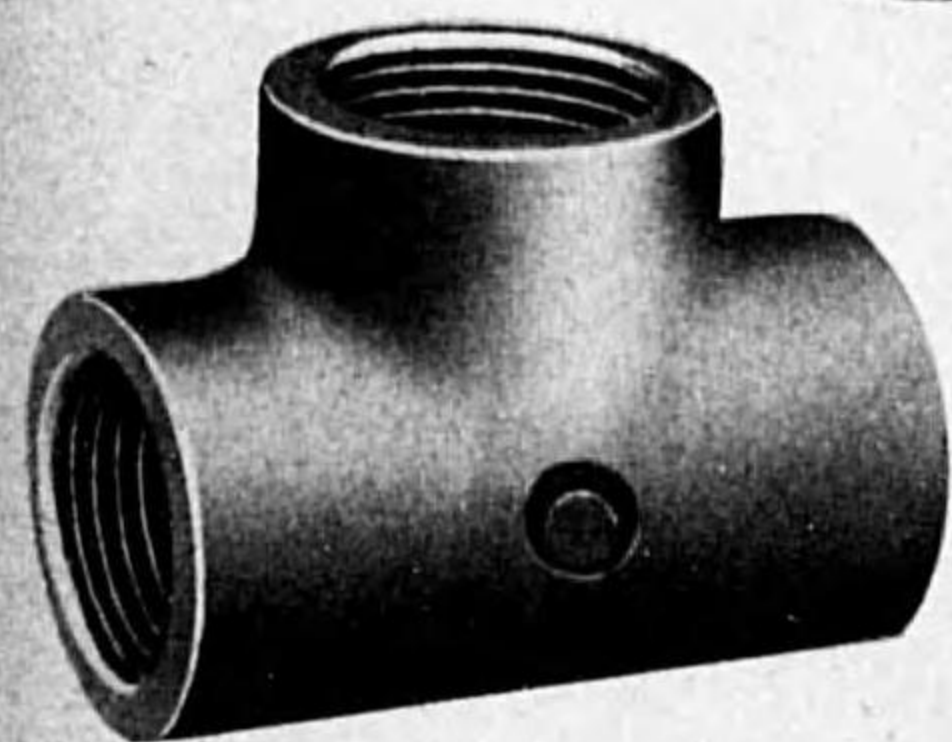
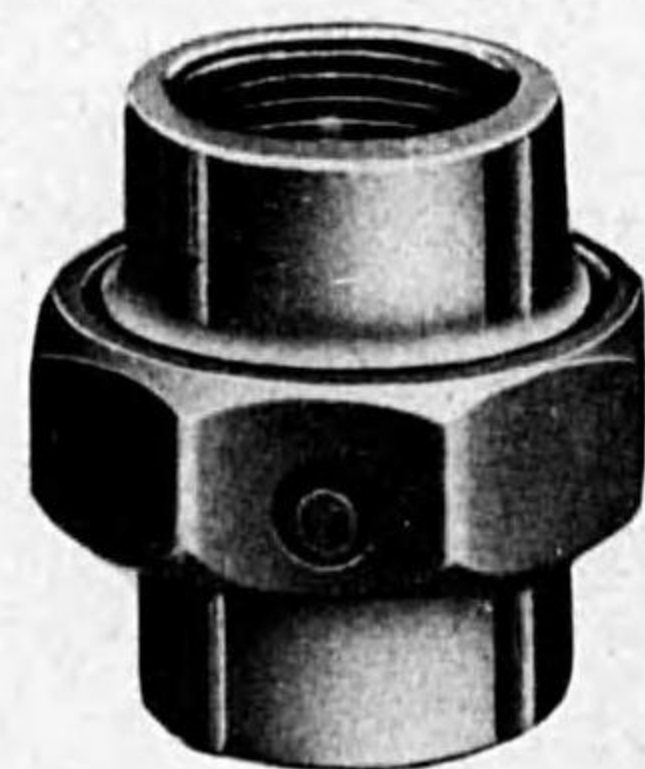
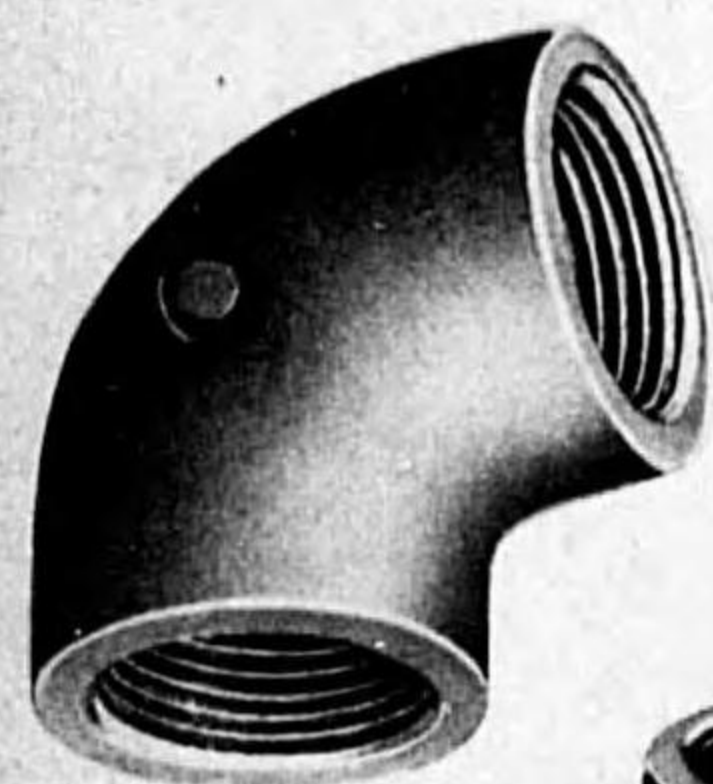

特前十五

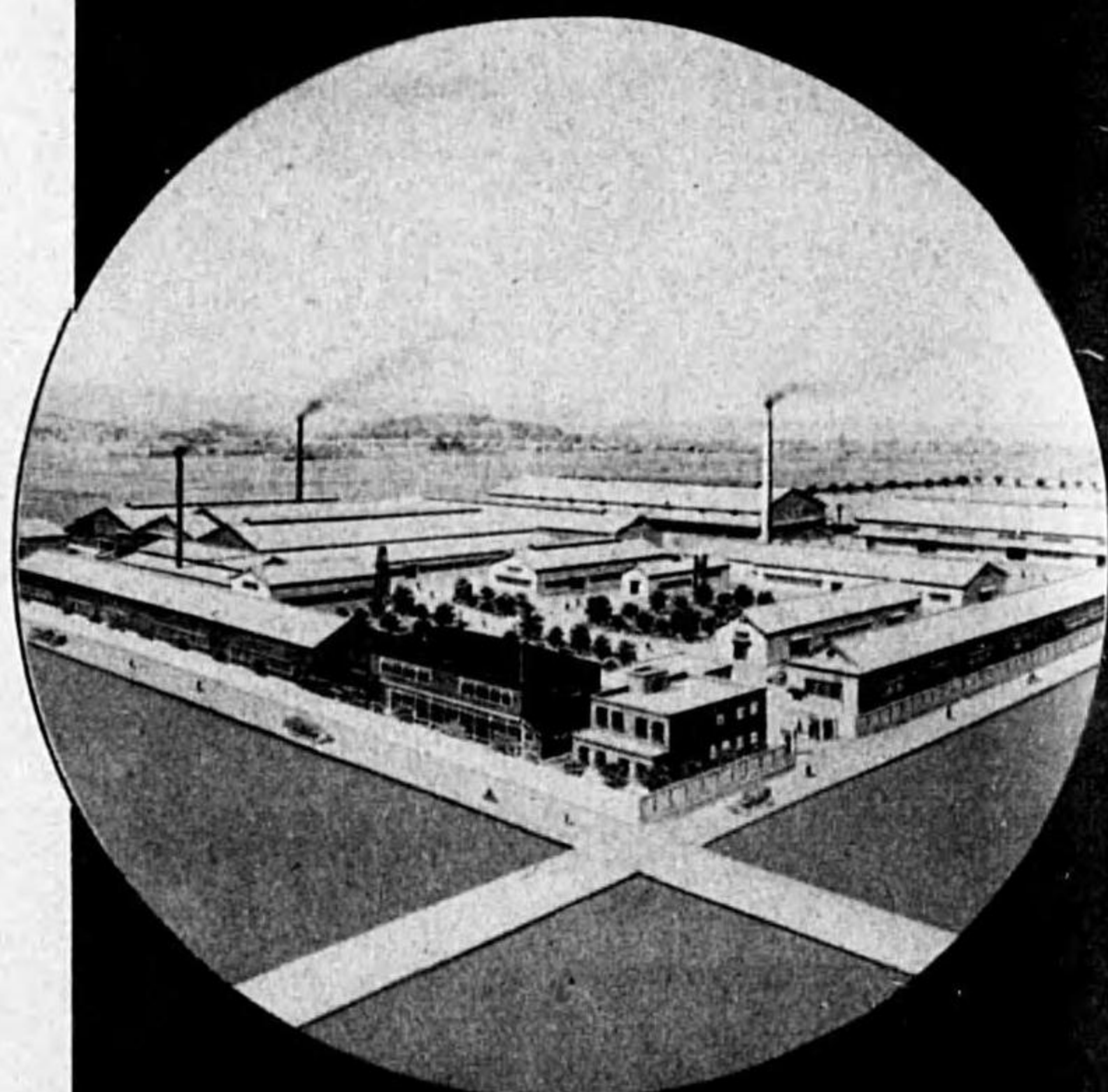

製造元 東洋鐵管継手株式會社

大阪府泉南郡山直町田治米

發賣元 鐵管継手販賣株式會社

大阪市西區新町南通四丁目(第百ビル)



鐵管捻込みの際捻子部に附けたるパテが鐵管の捻込みと共に継手に附しあるスリーブと管體との間隙に充填せらるゝ事になり外部より水分其他の不純物等の浸入を完全に防止するものなり

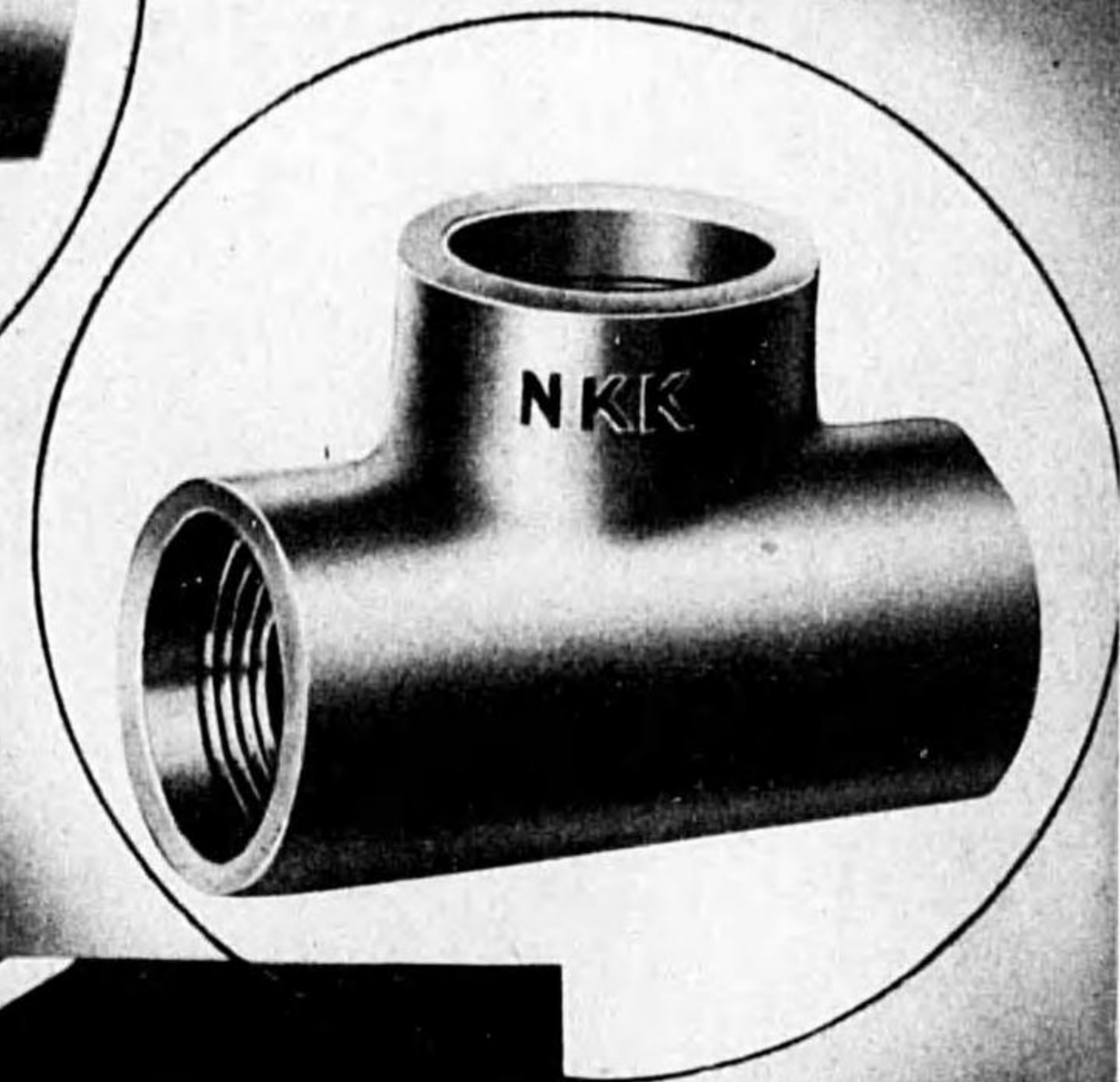
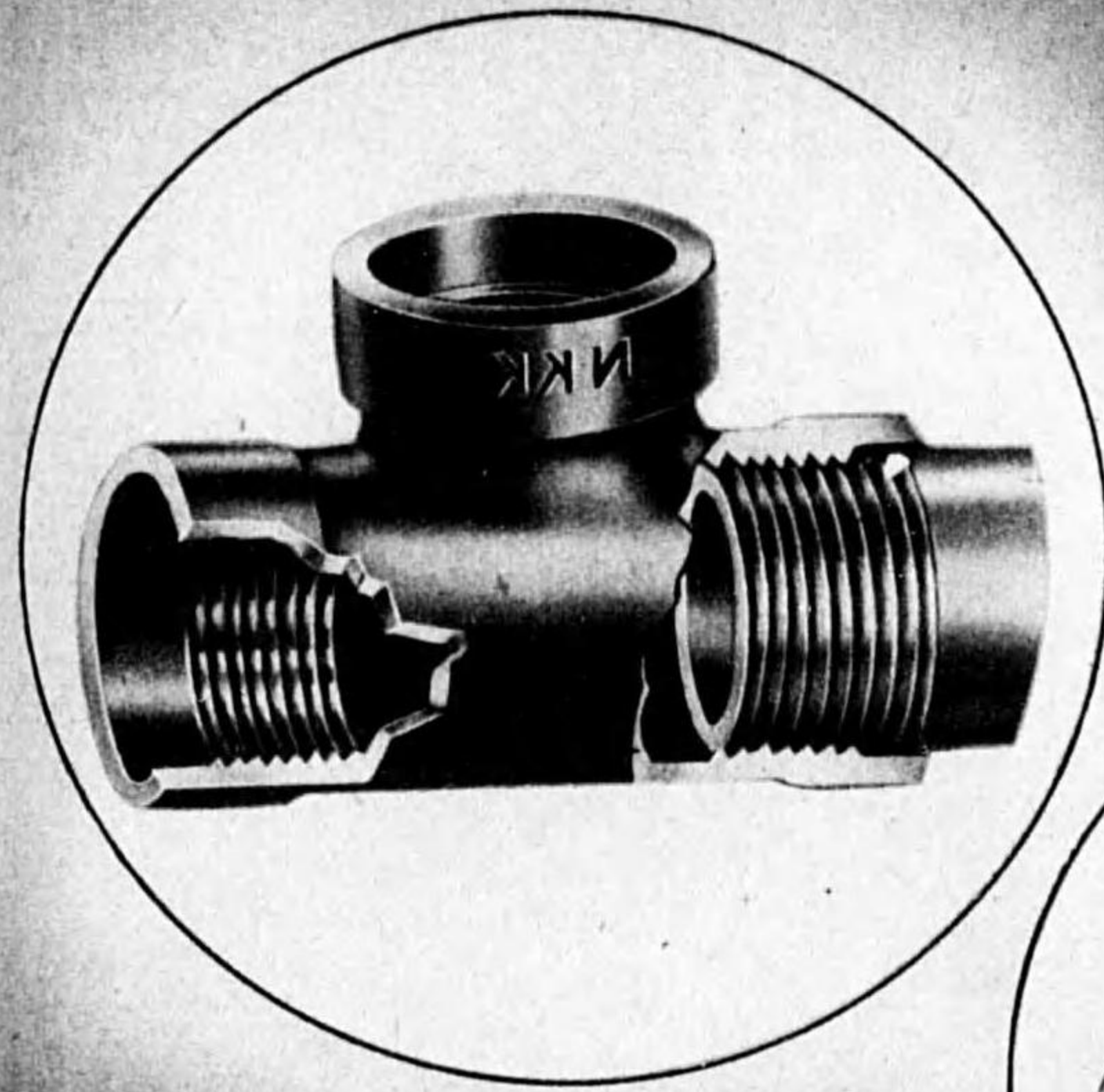

NKK 可鍛鑄鐵製継手

NKK印継手の特徴

特殊新案部分附なること、本部分は継手兩端(捻込口)にスリーブを設け鐵管を捻込みたる際完全に捻子部に生ずる腐蝕作用を防止す

材質強靱なること、本継手は極めて良質の黒心可鍛鑄鐵を以て最新式機械設備により製造するものなれば材質均等にして強靱且弾性に富む

鍍金の優秀なること、本継手は弊社鍍金工場に於て進歩せる設備と熟練せる技術とによりて亜鉛鍍金を特殊焼附方法により施すものなれば従來の電氣鍍金に比し其壽命は永久的なり

製造元
 日本鐵管株式會社

スレプ用互加金鋸
作製門專



所作製弟兄原石

番五八九一・番六五九一戎話電 日丁三リ通城出區成西市阪大

番六二五座銀話電 日丁七西座銀區橋京市京東 所業營京東

特前十七

TSUBAKI

K.S タイプ一般傳導用標準型ローラーチェーン

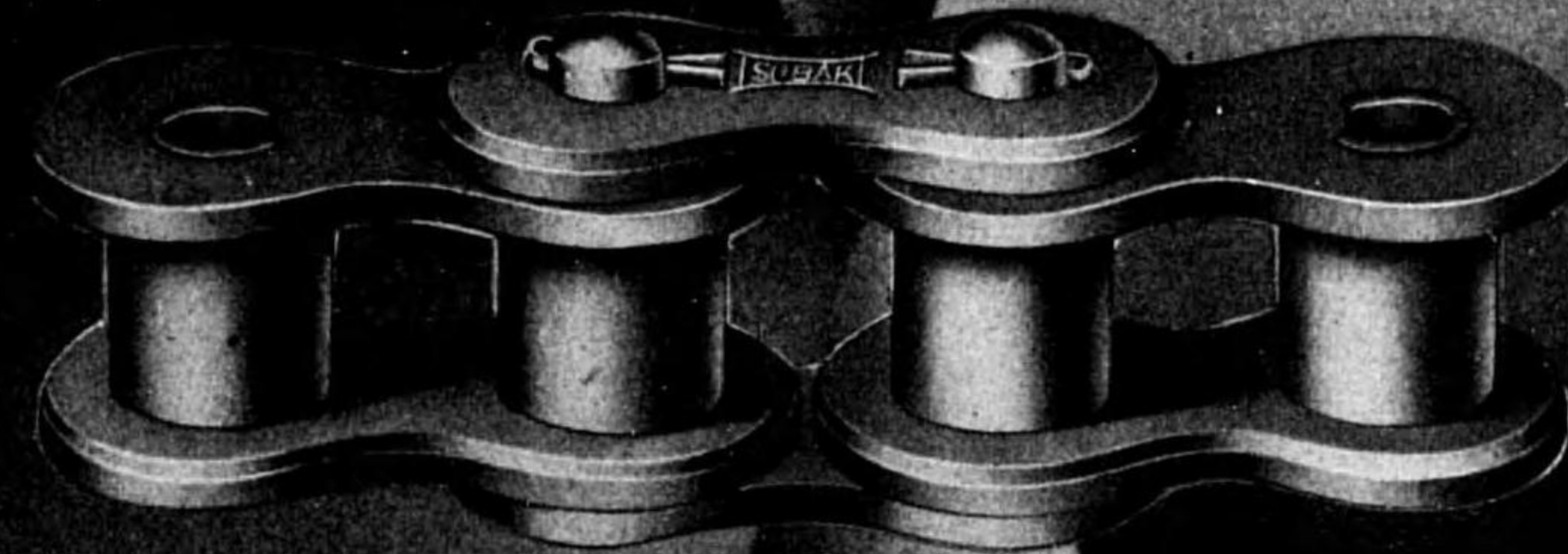

R.F タイプ一般輸送機用コンベヤーチェーン

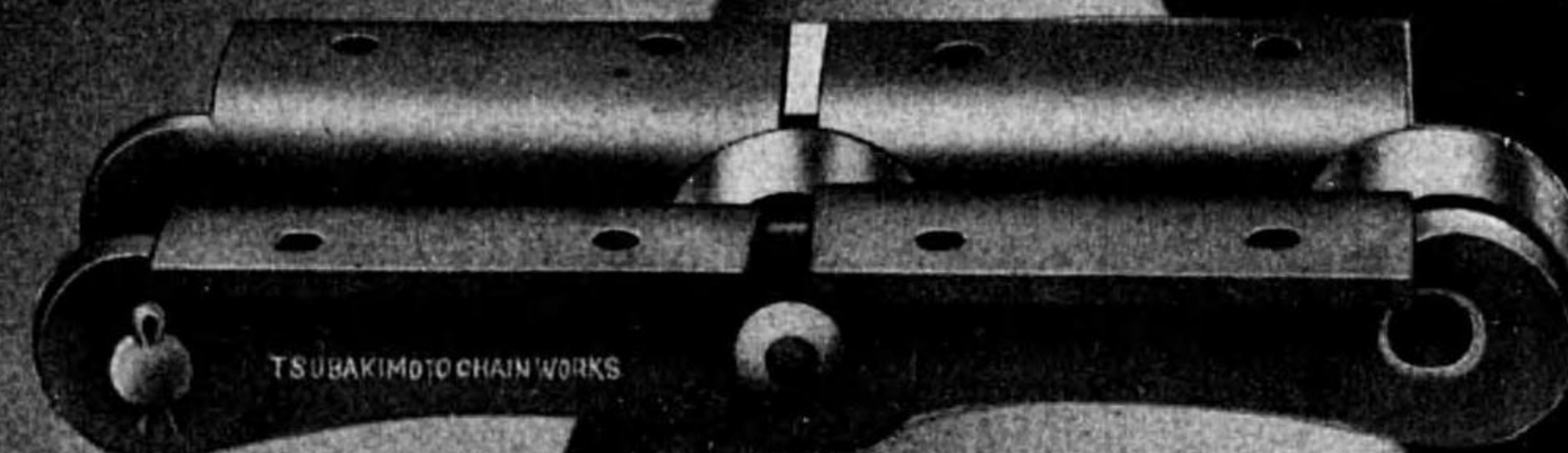

L.S タイプ高速度傳導用標準型サイレントチェーン



海軍省指定工場

(最新版型録贈呈)

椿本チェーン製作所

大阪市東淀川區南濱町三丁目六

電話北三三四番 三六六六番 四〇五〇番

株式会社千代田組 各地支店
浅野物産株式会社 機械係
大倉商事株式会社 紡織係
岡 商 行

滿洲總代理店 合名會社 原 田 組
朝鮮總代理店 青 木 商 店
臺灣總代理店 三井物産株式会社 機械部
九州總代理店 山 半 商 店
北海道總代理店 吉 田 商 店
本 多 商 會 九 州 支 店
本 多 商 店 札 幌 支 店

特前十七

理研

最高の技術
獨特の廉價!

設計・工事・監督

製作

特許ユニットクーラー
各種送風機
理興集塵器
理興ボイラー
理興ストーカー

冷房 暖房 換氣

理化學興業株式會社

本社 東京市麴町區有樂町一丁目(常盤生命ビル)
電話銀座(57)代表7611(10)
出張所 大阪・名古屋

特前十九

RPC五作機械

電動機直結旋盤 PGL-10型

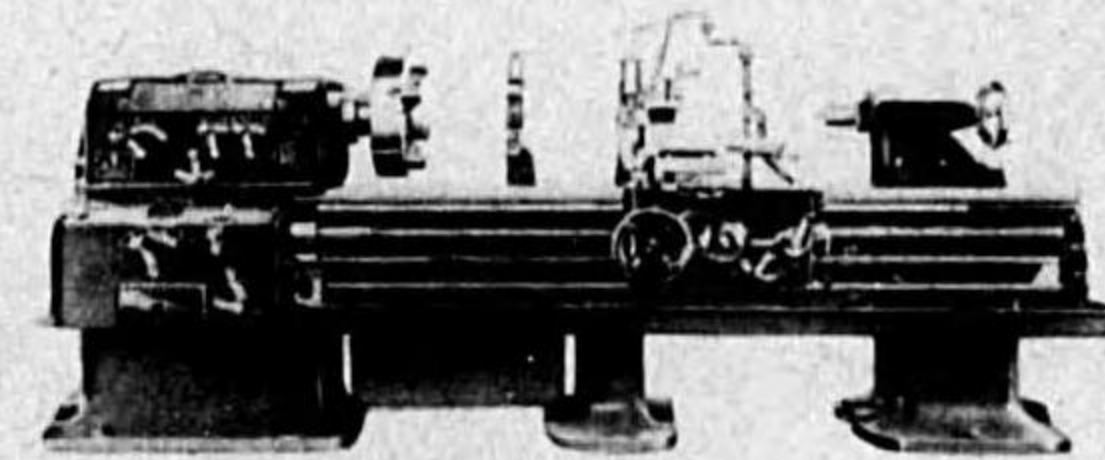

500m/m × 3,050m/m



角型平面
研磨機 PSG型

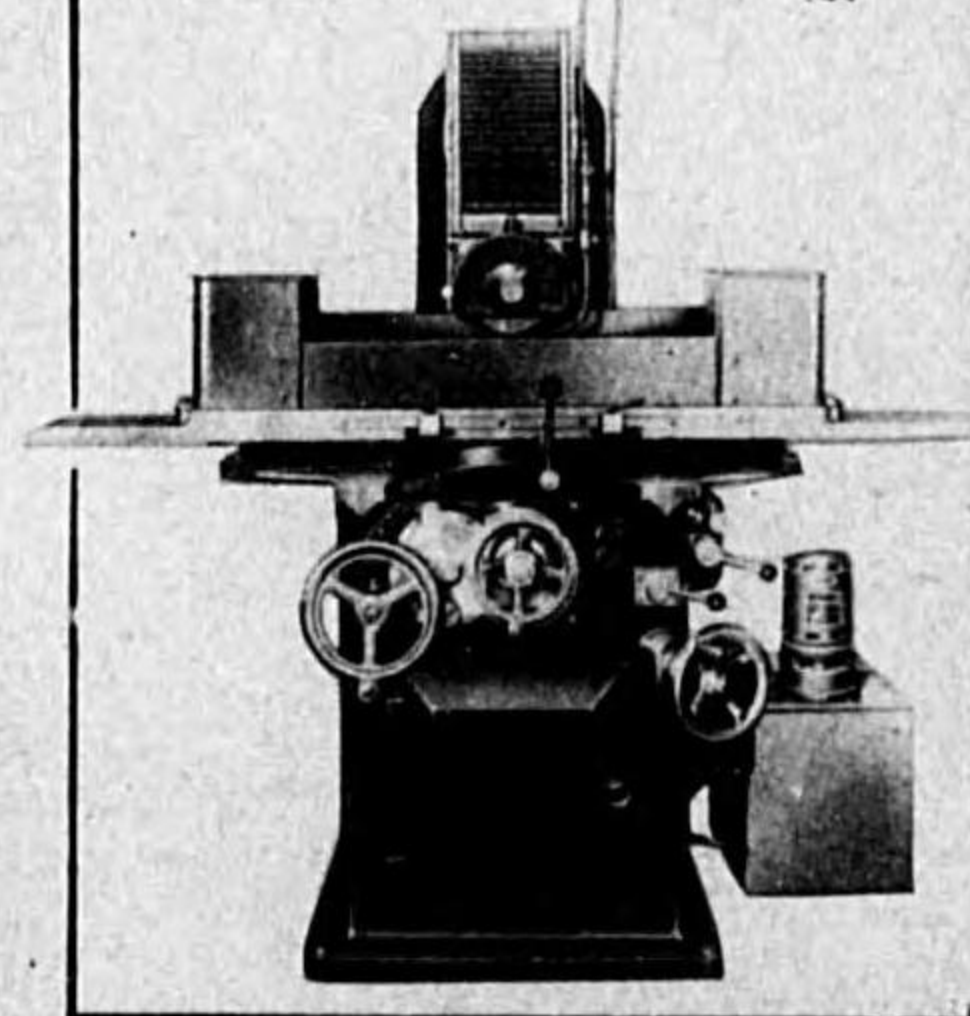

電動機直結旋盤
PAL型
135 × 1,100m/m

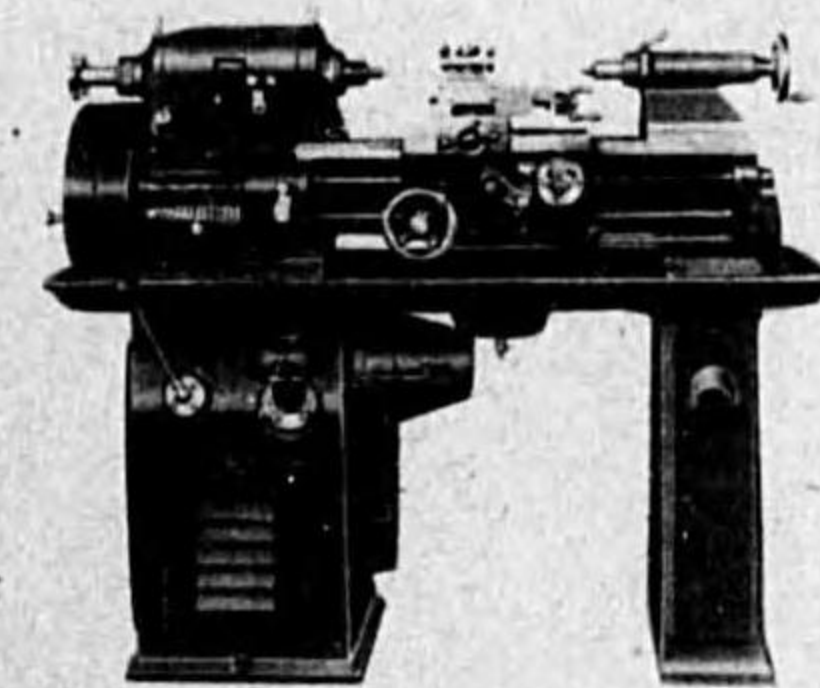

營業品目

一般工作機械・各種精密機械・ドリル・カッター
ゲージ・各種チャック・其他各種工具類・各種測
定器具・ピストンリング・ピストン・ポンプ

理研ピストンリング株式會社

本社

東京市麴町區有樂町一丁目
電話銀座(57)7611(10)

出張所

大阪市北區宗是町(大阪ビル)
電話土佐堀3030-3033番
名古屋市中區廣小路通(住友ビル)
電話本局4282番

特前十八

切齒專機



坂口鐵工所

營業所
第一工場 大阪市大正區北泉尾町三丁目
電話櫻川六九五番四五三番
第二工場 大阪市大正區大正通二丁目
電話櫻川五七五九番

特前二十一

精密旋盤

品目
工機
精密
精密



13 1/4" SWING
BELT DRIVEN LATHE

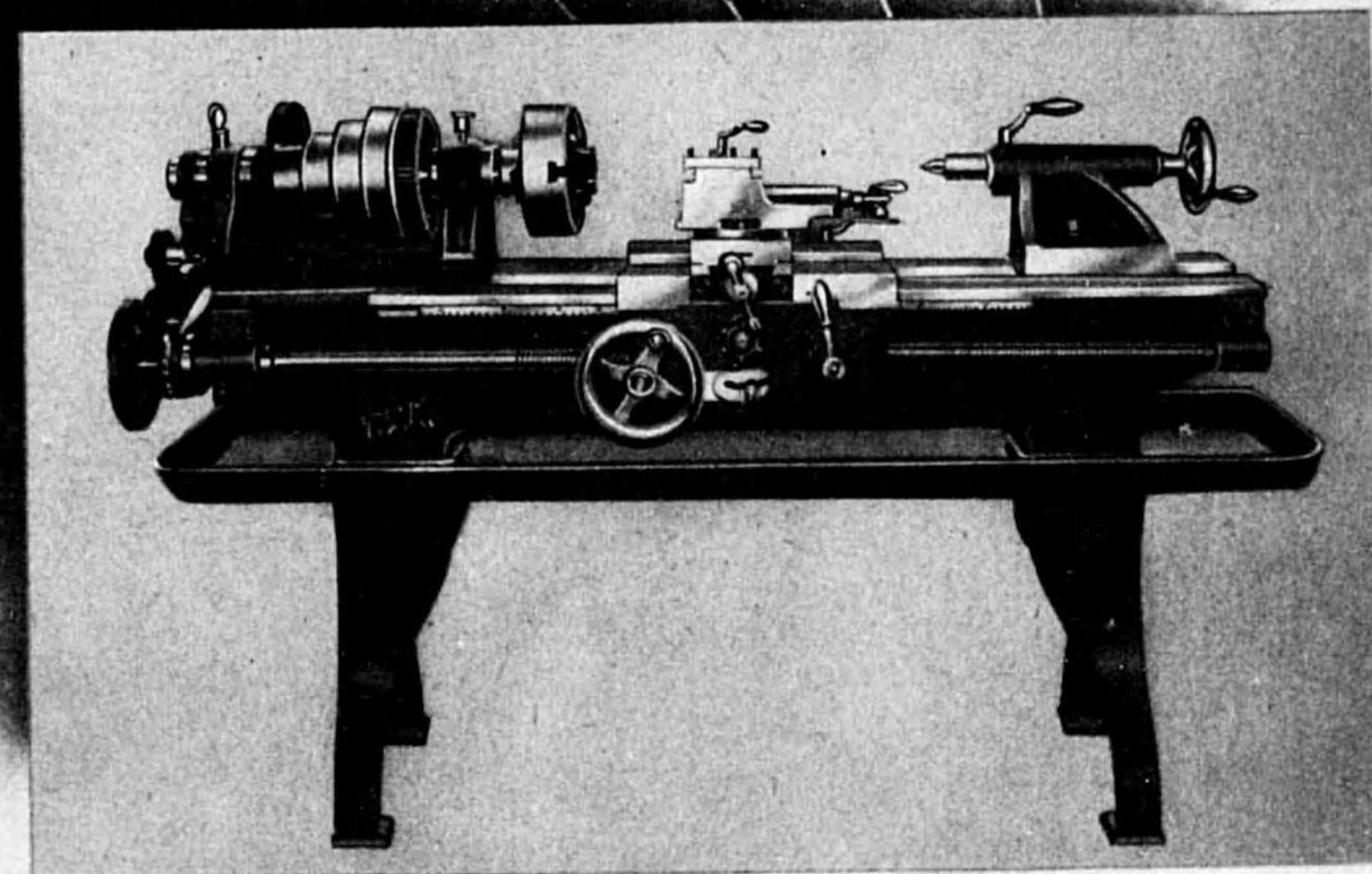

東京精機工業株式會社

東京市蒲田區萩中町百六十九番地

電話蒲田 { 3082 番
4522 番
3365 番

特前二十

山根式 深井戸ポンプ

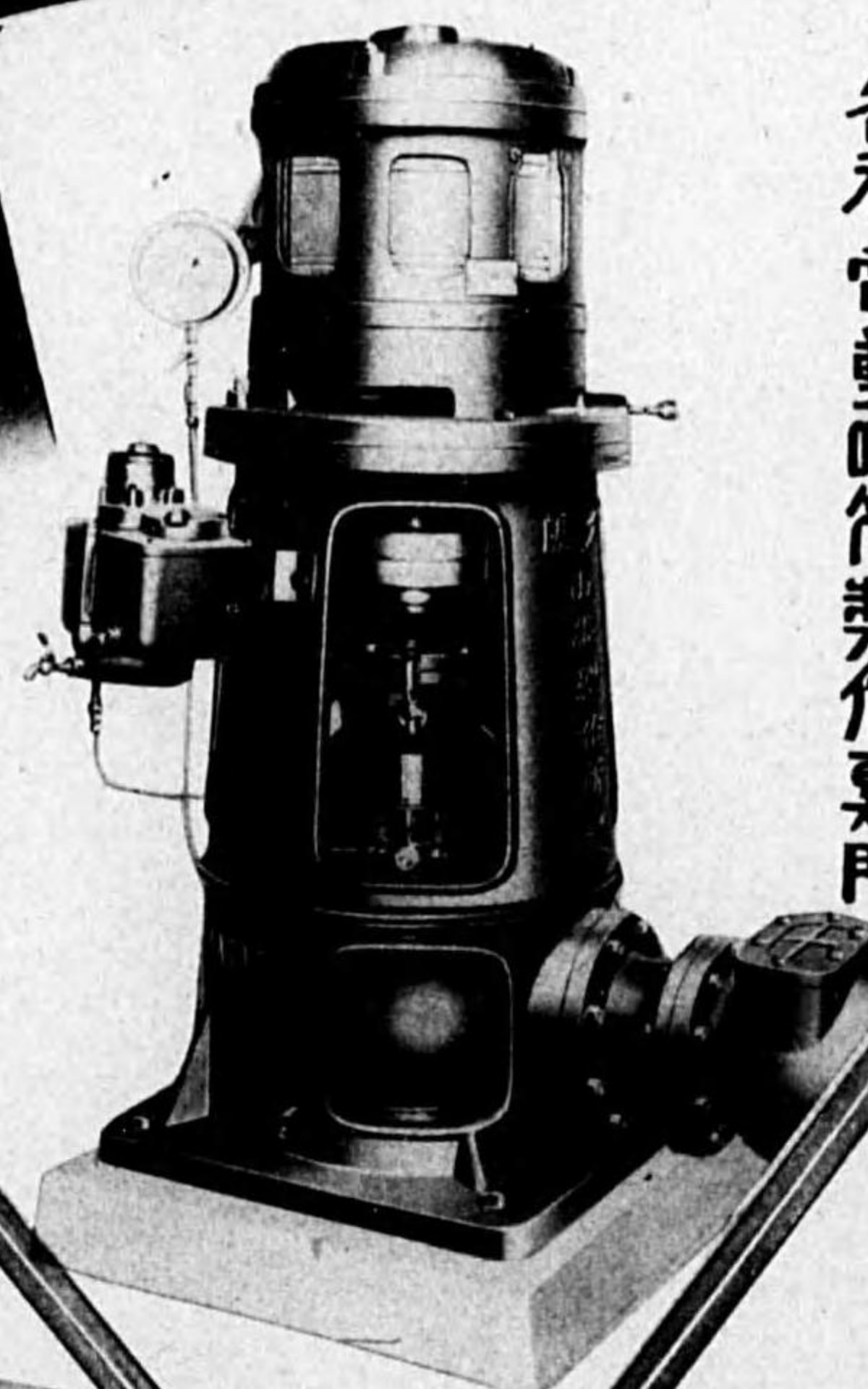

各種電動唧筒製作専門

合名 山根製作所
 大阪市港區池島町一丁目 電話築港2082・2083番

特前二千三



專務取締役
 澤田荒祐

社長
 宇田耕一

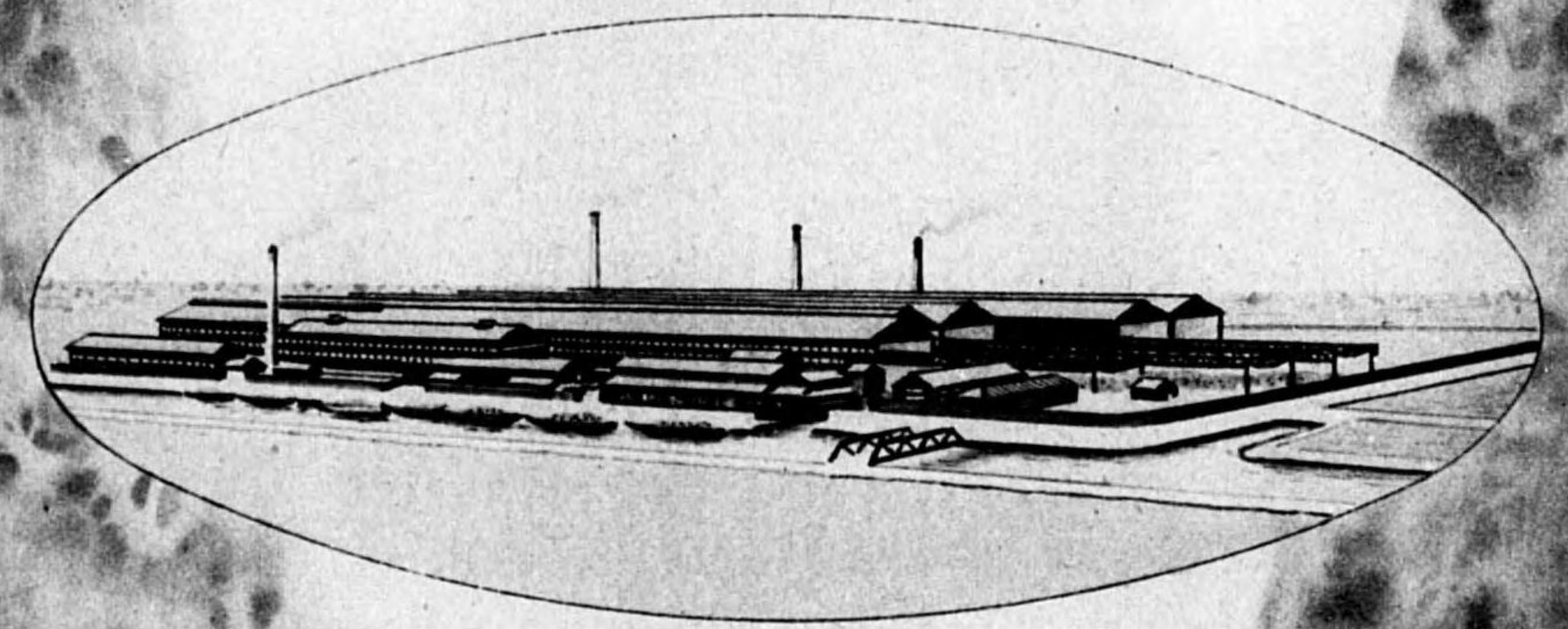

製造品目

黒鉄・亜鉛引平、浪板
 口一モア鉄・鉄力板・釘

株式會社 淀川製鋼所

大阪市西淀川區百島町

電話福島 (45) { 4551・4552・4553・4554
 5655・5656・5657・5658
 電信略号 和文ヨドセコ・欧文YODO STEEL

特前二十二

高級ポンプ S&K 専門製依卸

S K 多段式
●電動直結高圧タービンポンプ

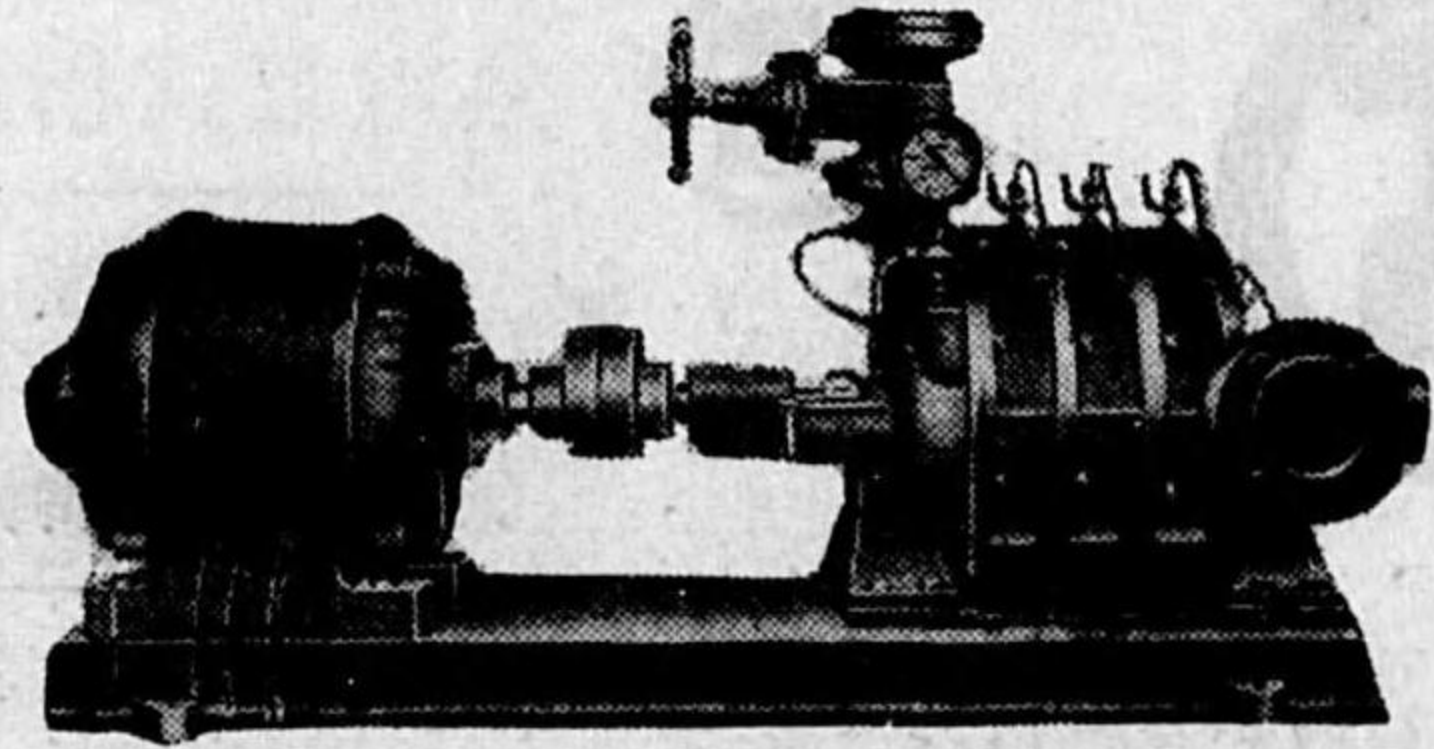

●各種ポンプ満載ノ最新版カタログ送呈

△壓力二〇〇ポンド迄の
ボイラー給水用に適す

S K 印
●スペシャルヘッド
ポンプ

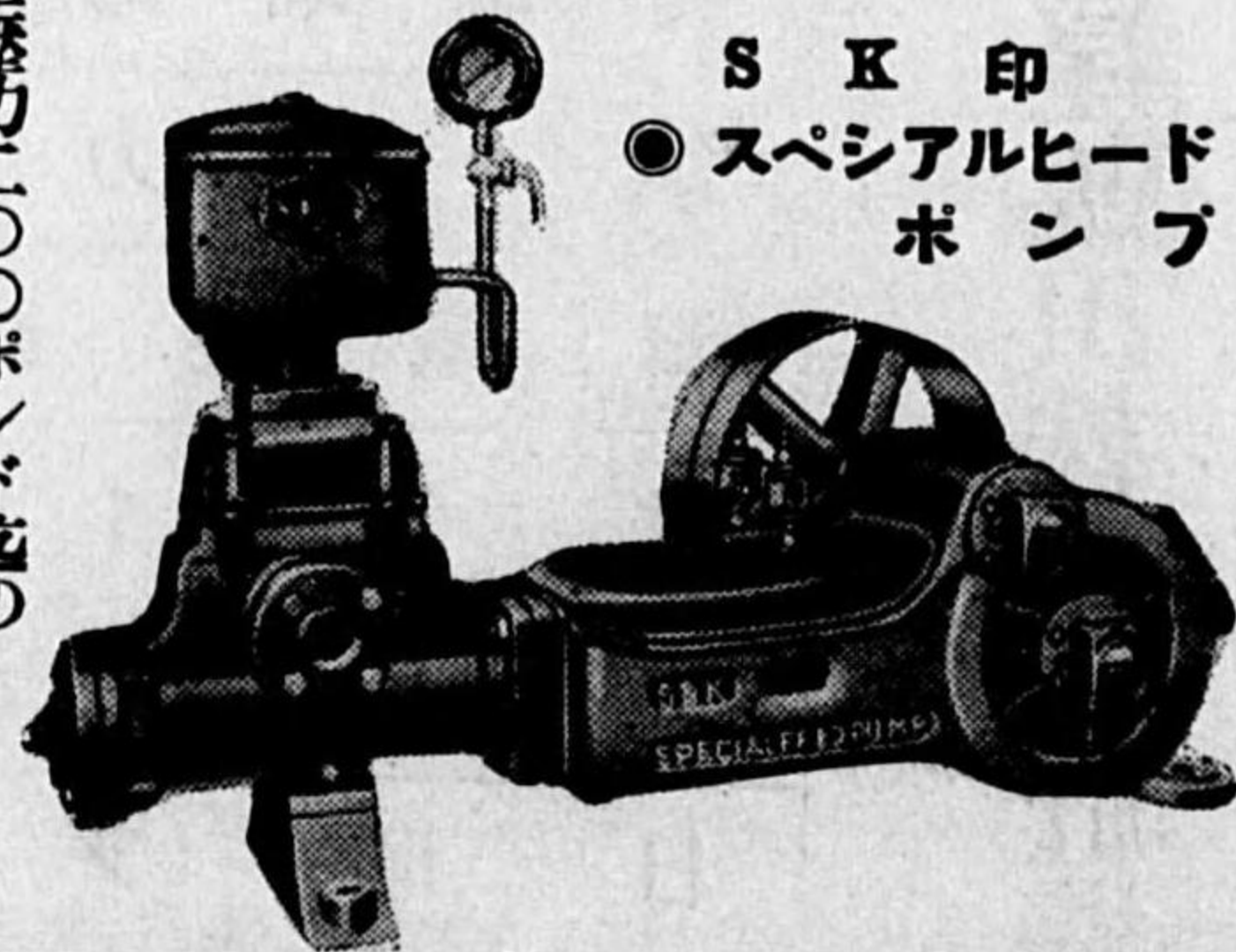

S.K. 九喜勝三商店

大阪市西區立賣堀北通四丁目一四
電話新町七二四・四九四〇番
振替大阪一一二八番 工場 港區九條中通

MO印ウォシントン型ポンプ發賣元



M O 印 優 秀 國 産
●ウオーシントンポンプ

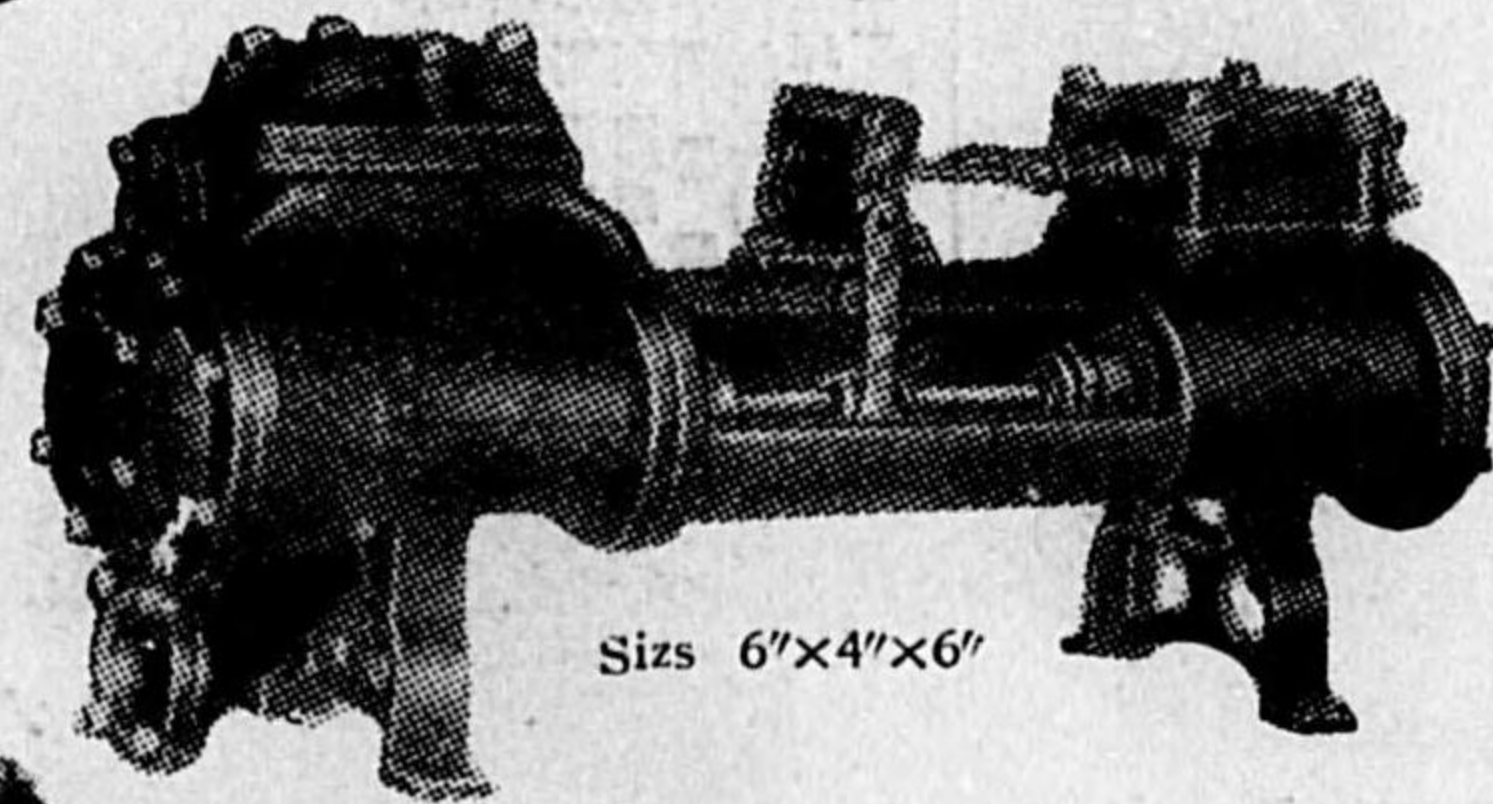

Sizes 6"×4"×6"

S K 印
●アイデアルポンプ

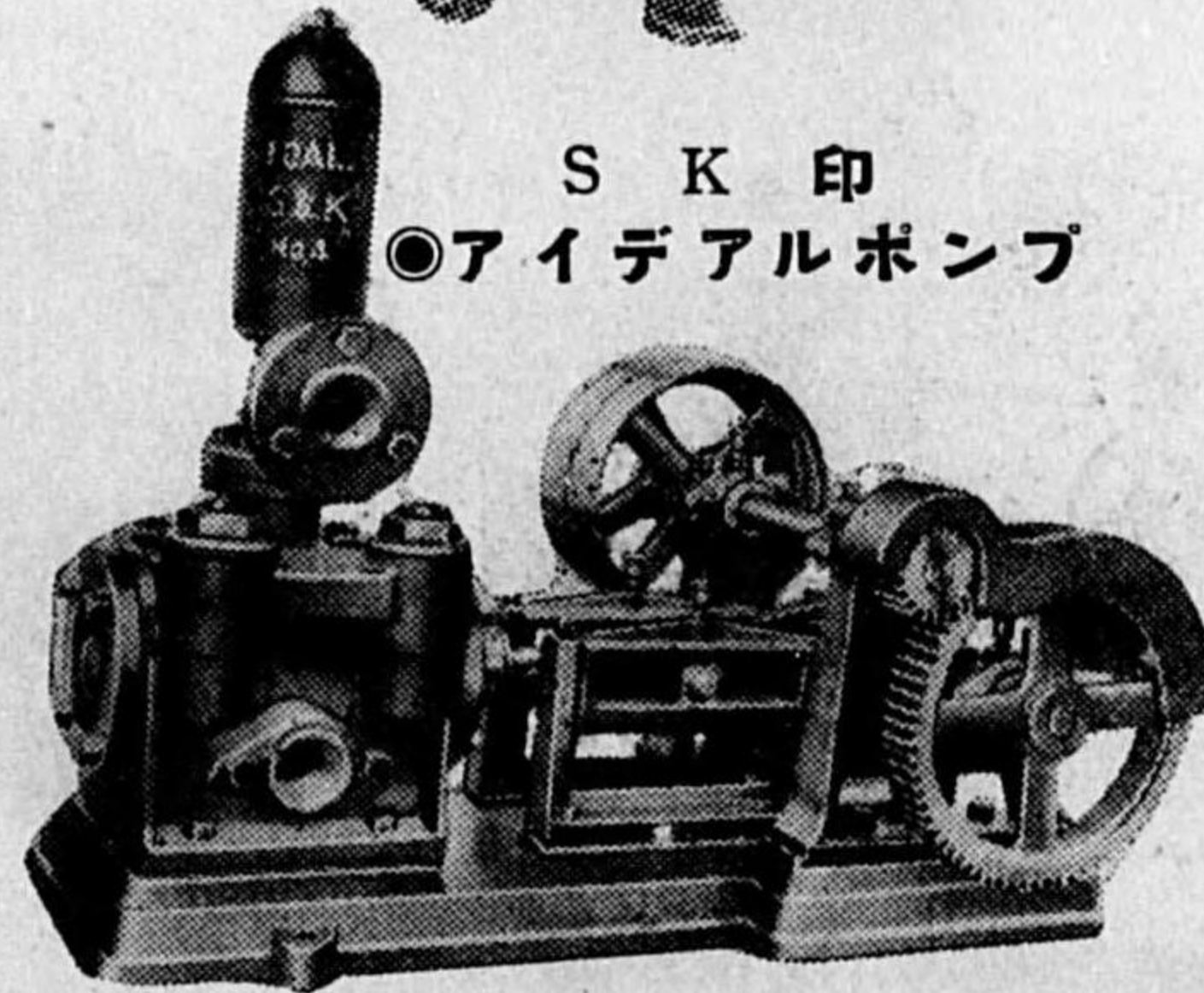

●各官廳大會社納入合格品●品質本位

S.K. 九喜勝三商店

大阪市西區立賣堀北通四丁目一四
電話新町七二四・四九四〇番
振替大阪一一二八番 工場 港區九條中通

Motor Driven
NO1½ Universal Milling Machine

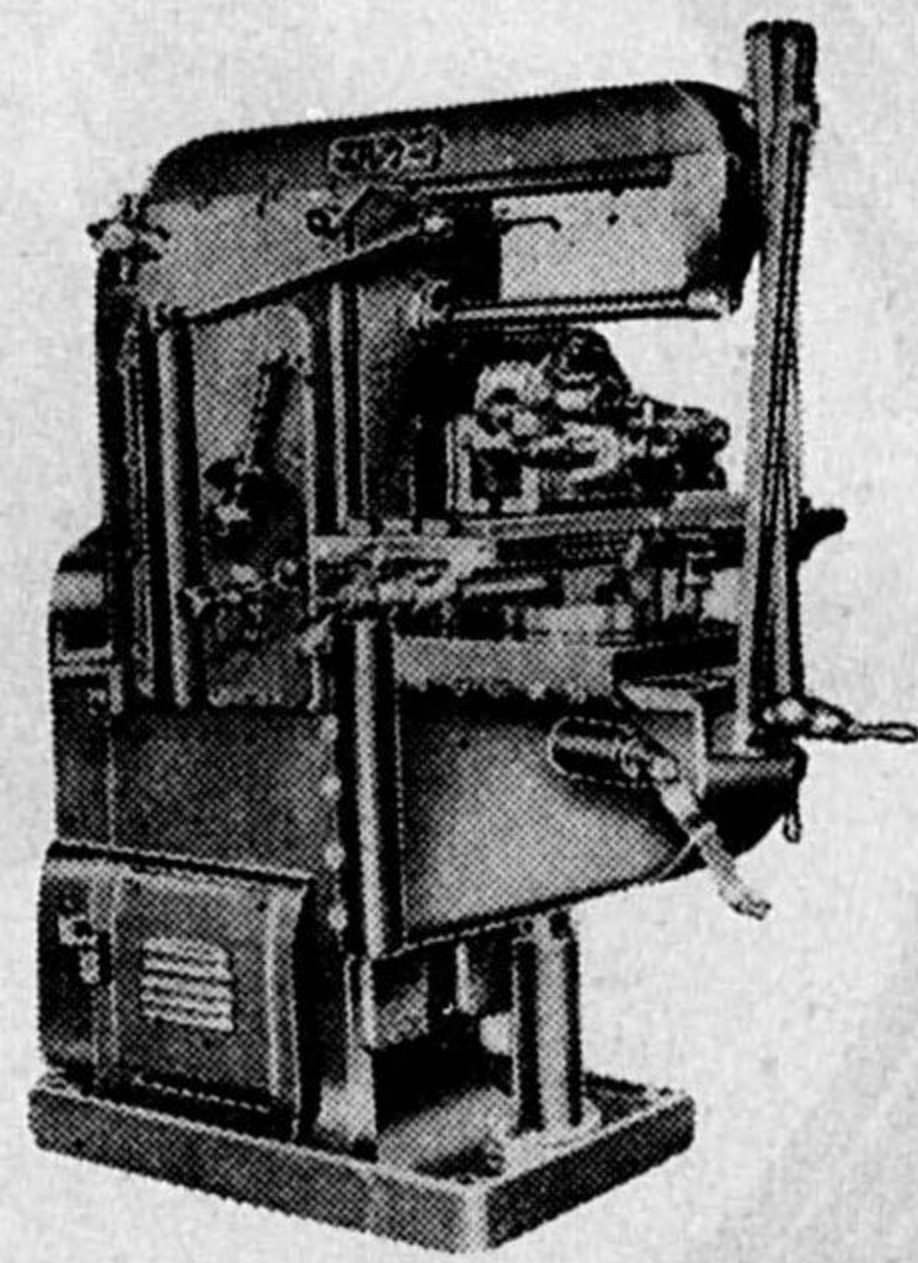

株式會社 **マルクニ鐵工所**

静岡市森下町

電話代表 1123 番

第一工場 静岡市森下町二 第三工場 静岡市泉町一

第二工場 静岡市森下町一 第四工場 静岡市八幡本町二



高島屋飯田株式會社機械金物部

東京市京橋區銀座西二丁目一番地
 大阪市東區横堀一丁目十一番地
 名古屋市中區新柳町六丁目三番地

S. R. B. 硬度試験器

ロックウエル型硬度計

P. I. V. チェインギヤー調速機

ウォッチ回轉計

 熱電氣式指示高温計

オッシレートポンプ

電氣鋼板

美裝鋼板

月蝙蝠印金切鋸

鉞力板

日鐵製鎔接棒

フアイバー

プレスポート

日昭ライイト
石炭酸樹脂系製品

壓搾コルク板

帶鐵

アームコ鐵板

超パーマロイ N. C. アロイ
磁性合金

標商録登



用途

見本進〇五

防錆塗料、船底塗料其他各種塗料
セメント、スレート、セメント瓦
石灰壁材、舗床、建築材着色用
研磨劑、陶器、磁器、製紙用、化
學工業觸媒用、其他各種工業原料

酸化グリニ

エローカー (國産高級品)

酸化黄 (天然水酸化鉄)

酸化鉄粉 (青色)

東洋鑛粉所

大阪西成区津守町六高
電話 桜川(64) 二四二四番
振替 大阪六三三八番

前七

富永式薄鐵壓縮機

薄鐵並ニダライ粉壓縮機ハ永年研究ニ
依ル富永式ヲ御利用願ヒマス

種類

大型、中型、小型

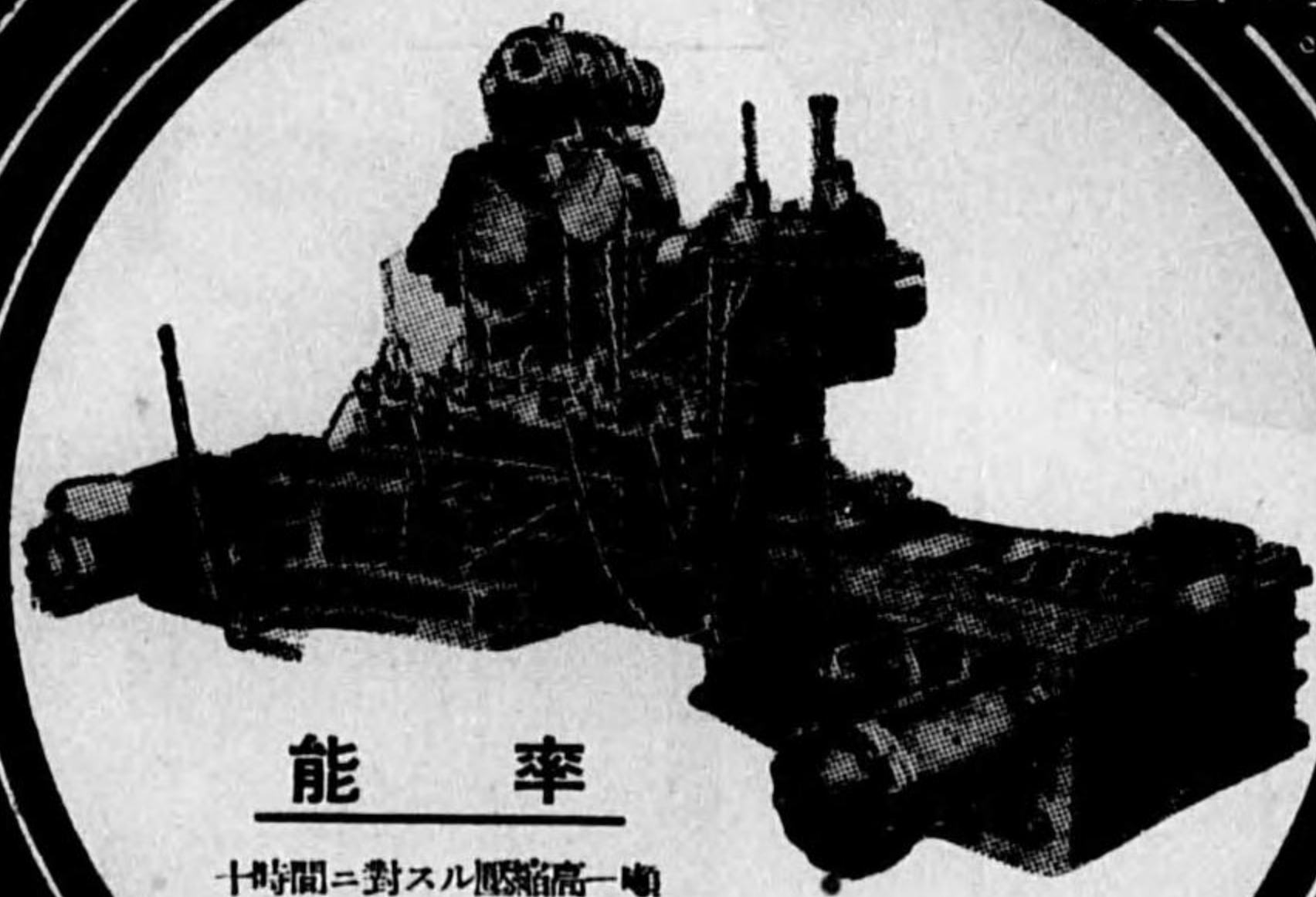

能率

十時間ニ對スル壓縮高一噸
ヨリ三十噸マデ各種アリ

型針進呈

富永興業所

神戸市葺合區吾妻通二丁目七一
電話 葺合② 六六八五番

前六

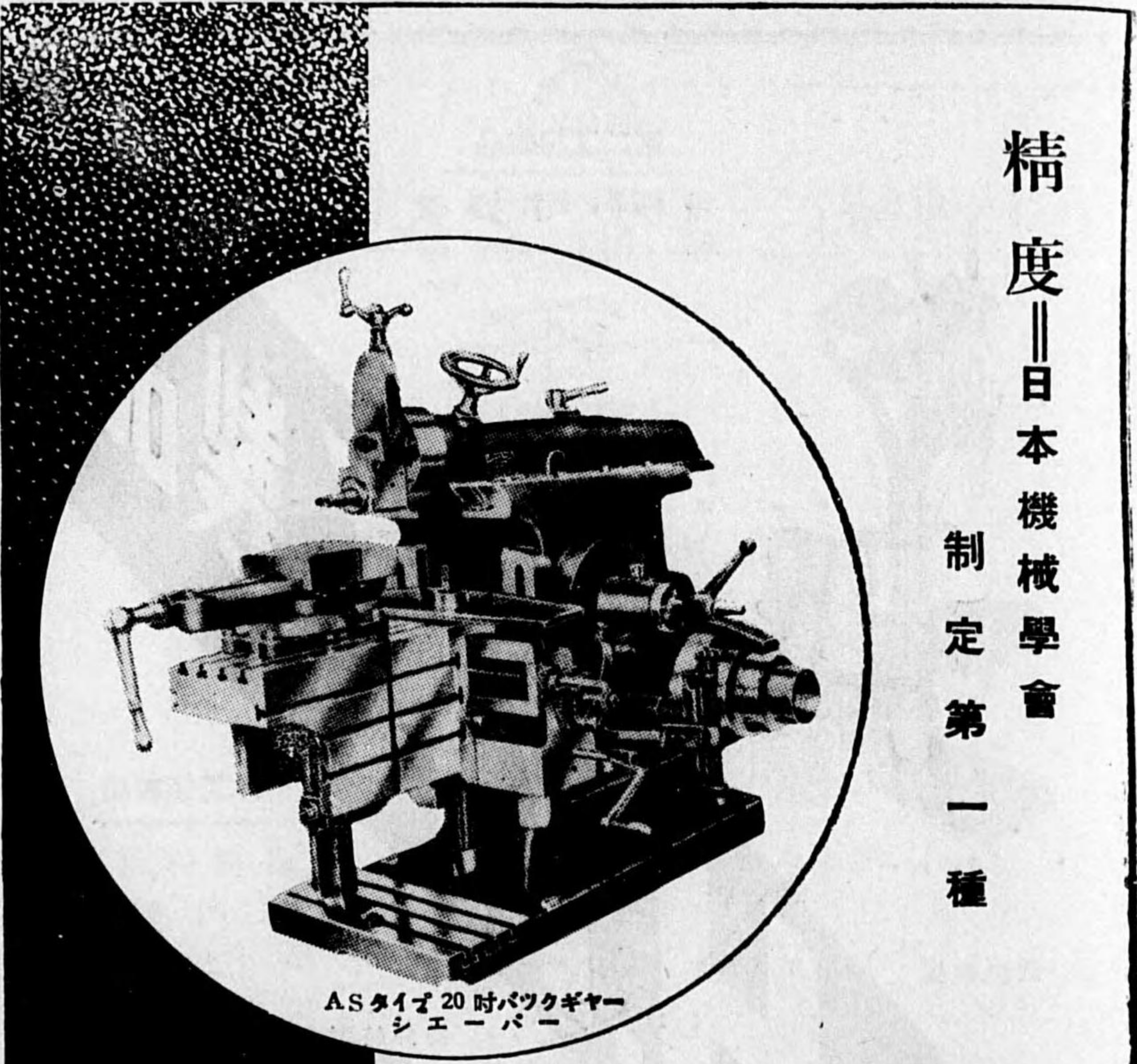

ASタイオ20時パツクギヤー
シェーパー

精 度 〓 日 本 機 械 學 會
制 定 第 一 種

高 級 鑄 物
高 作 機 械

合 會 社 相 川 鑄 造 鐵 工 所

代 表 社 員 相 川 繁 吉

營 業 部 靜 岡 市 柚 ノ 木 町
鑄 造 部 電 話 3475・2210 番

鐵 工 部 靜 岡 市 泉 町 四 丁 目
電 話 2279 番



小 林 連 續 式 ア セ チ リ ン 瓦 斯 發 生 裝 置

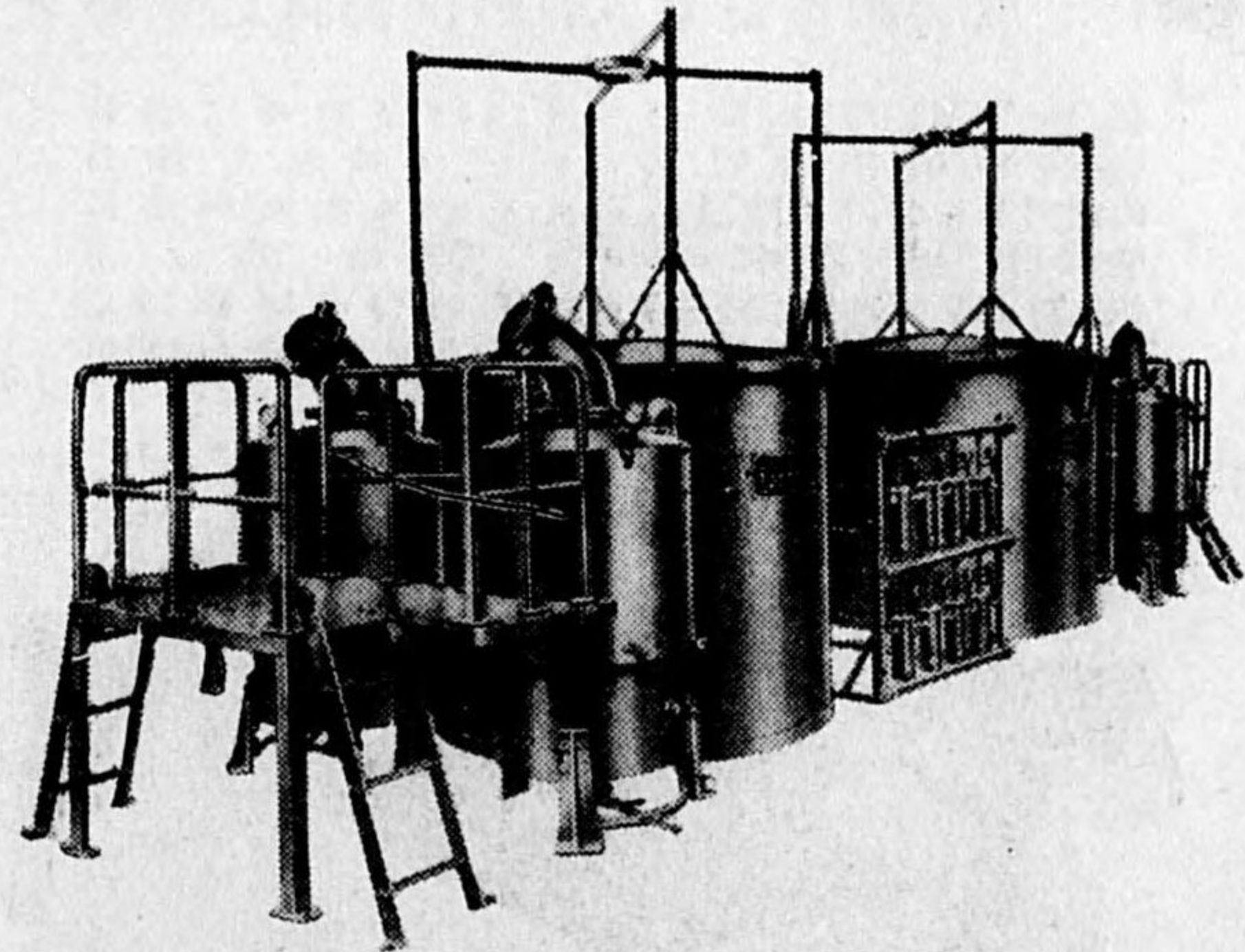

營 業 種 目
アセチリン發生器
瓦斯安全器
機械製作
其他鐵工工事一式

合 會 社 小 林 製 罐 工 場

神 戶 市 兵 庫 區 東 出 町 二 丁 目 二 一 三
電 話 兵 庫 (6) 二 六 八 六 番

營 業 種 目
トーピン・ブロンズ・ステンレス
ステーライト・青銅アルミ
其他金屬熔接一般請負

合 會 社 小 林 電 氣 瓦 斯 熔 接 所

神 戶 市 兵 庫 區 東 出 町 二 丁 目 二 一 八
電 話 兵 庫 (6) 二 六 八 六 番

石原産業海運株式會社

神戸市神戸區海岸通二丁目八番地

電話三宮(3) 長
 三五六一番
 三二六三番
 九四一番

第二工場製品

各種工作機械
 專門製作



20吋ボール盤

(型録進呈)

製品

本工場製品

各種傳導機
 專門製作

特許箱型メタル



細金製作所

本工場 川口市金山町 (電話川口二二五四番)

第二工場 川口市飯塚町 (電話川口二五六六番)

優秀



營業 各種石綿加工品一切
 科目 保溫保冷工事設計請負

海軍省 指定工場
 鐵道省

株式 榮屋石綿紡織所

日本石綿製造工業ノ元祖

本社工場 大阪府泉南郡信達村牧野

電話 信達 六五番

大阪營業所 大阪市東區高麗橋三丁目

電話 北濱 二四四四番

各種減速裝置・精密機械
 精密齒車材料製造



井上彦鐵工所

神戸市兵庫區松原通七丁目三
 電話 兵庫 ⑥ 二三六四番

減速装置

20馬力——500馬力迄

營業種目

各種精密減速機
ゴム工業諸機械
空氣壓縮機真空機
理化學工業用諸機械

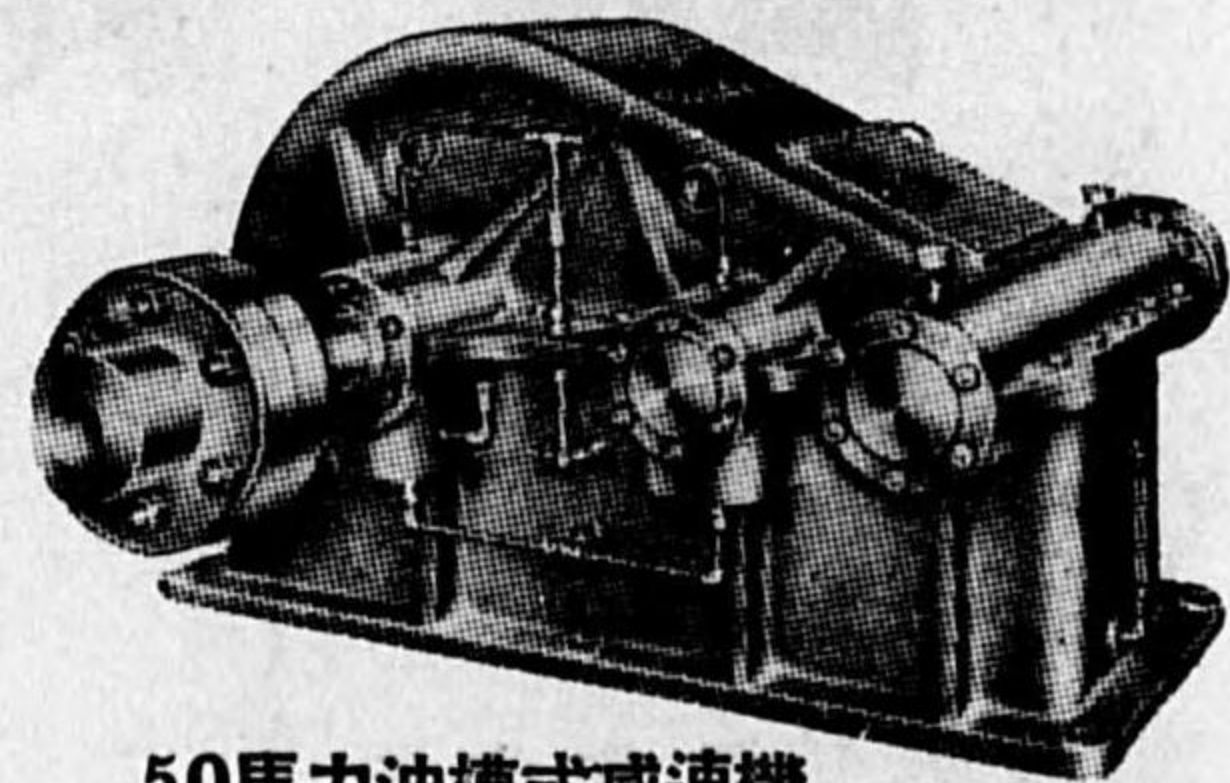

50馬力油槽式減速機

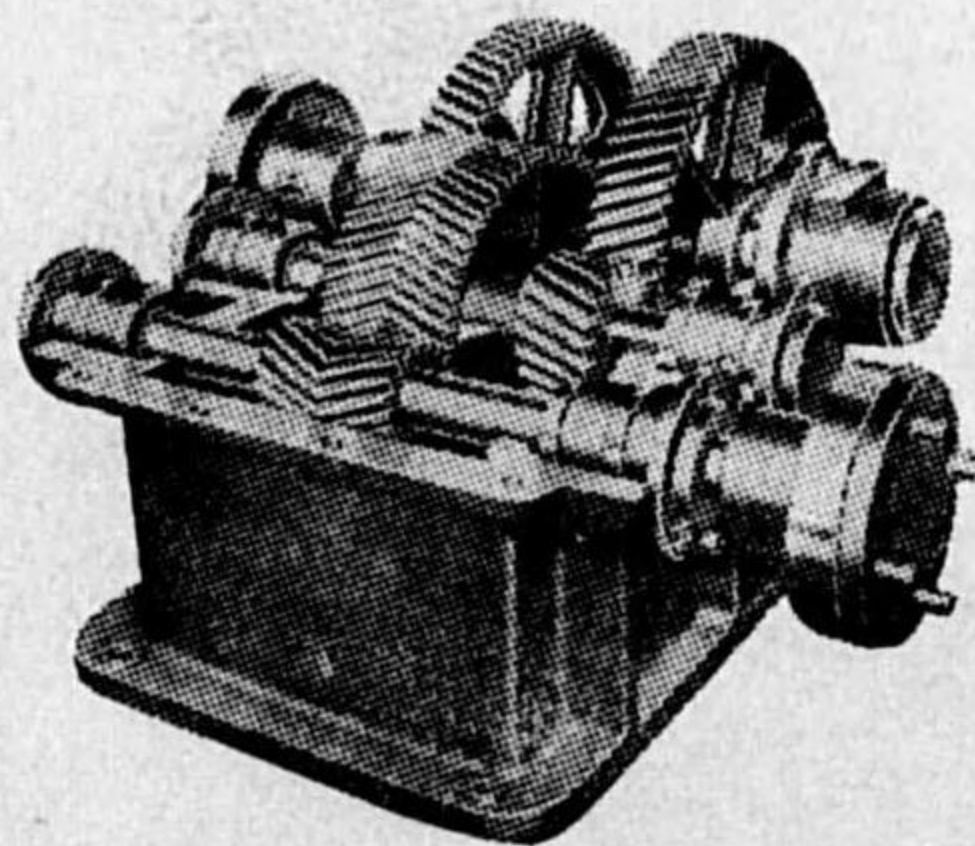

75馬力自働結油式減速機

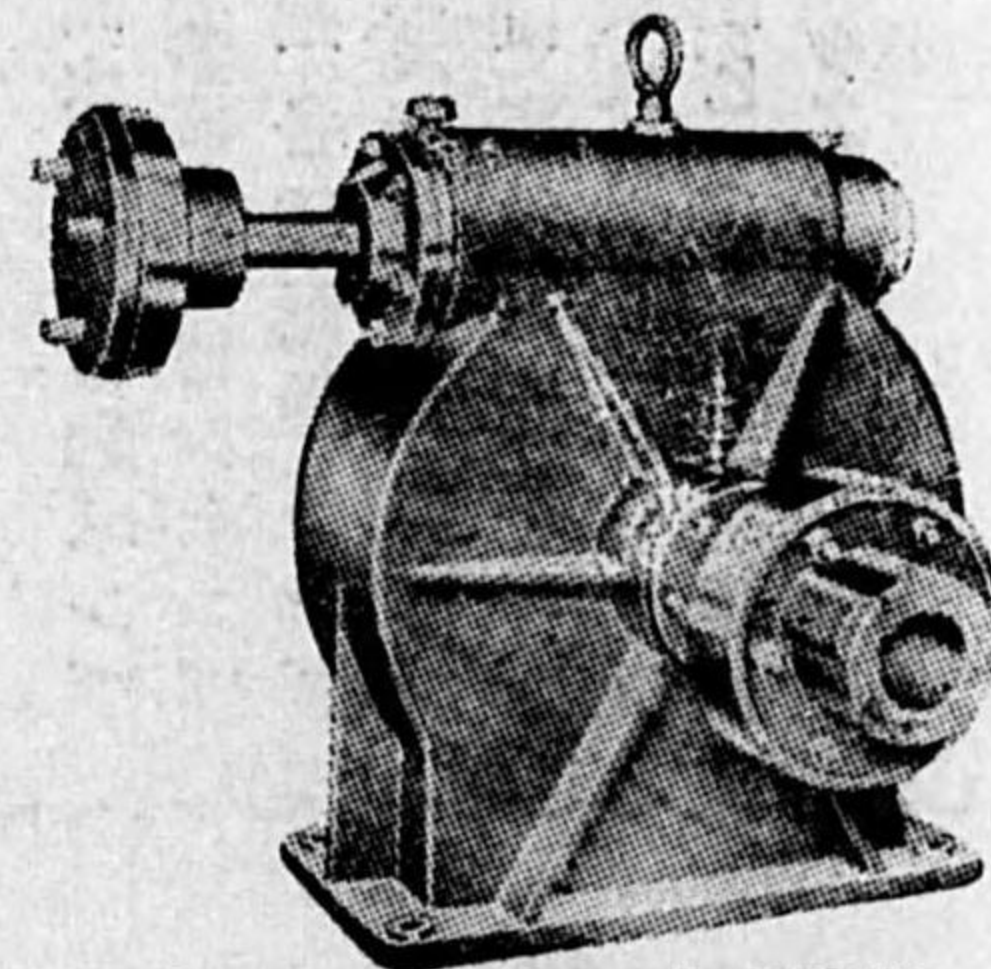

ウオームギヤ一式減速機

合名會社 神港機械製作所

神戸市林田區二番町三丁目三 電話漢川(5)二九一一番
(山陽電鐵大開停留所西辻角)

代理店 合名會社 コビキ商會

神戸市林田區御船通一丁目五番地 (村野工業學校西側漢川堤)
電話漢川(5)六四二番

燃燒機、築爐、斯界、最高權威

『最古ノ歴史ト最新技術
ニ依ル細山太七商店へ』



中型 スムース オイル バーナー

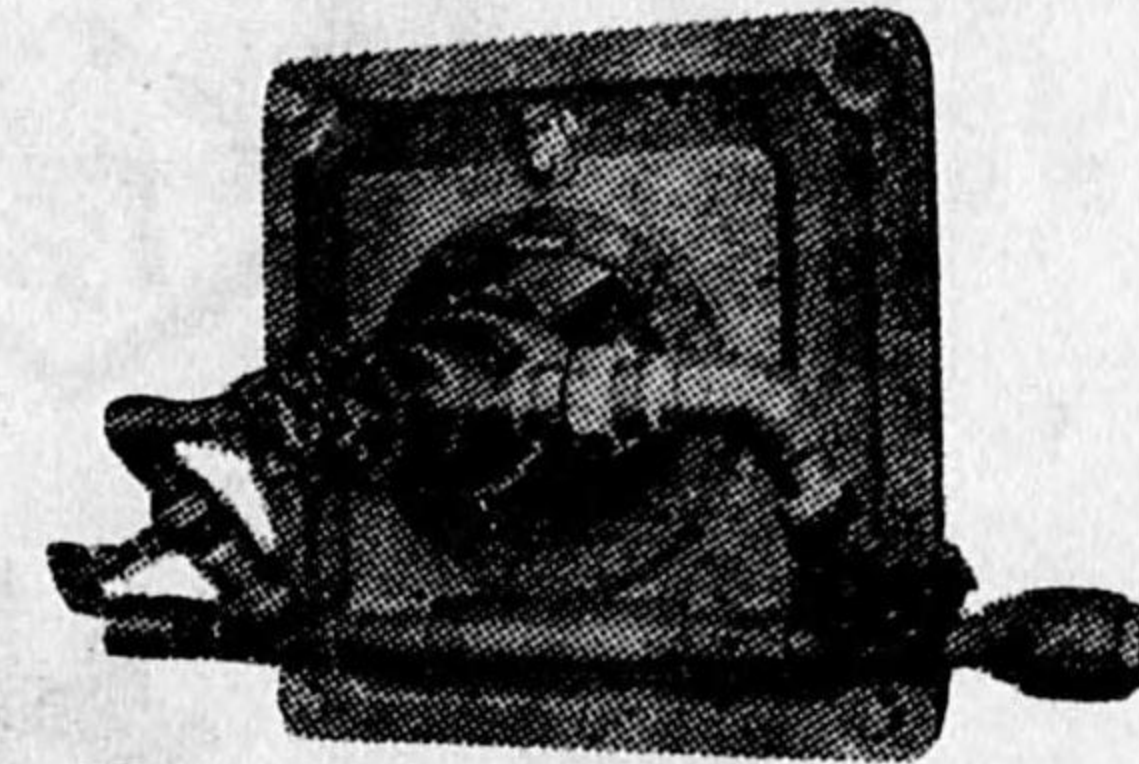

開閉式 大型 スムース オイル バーナー

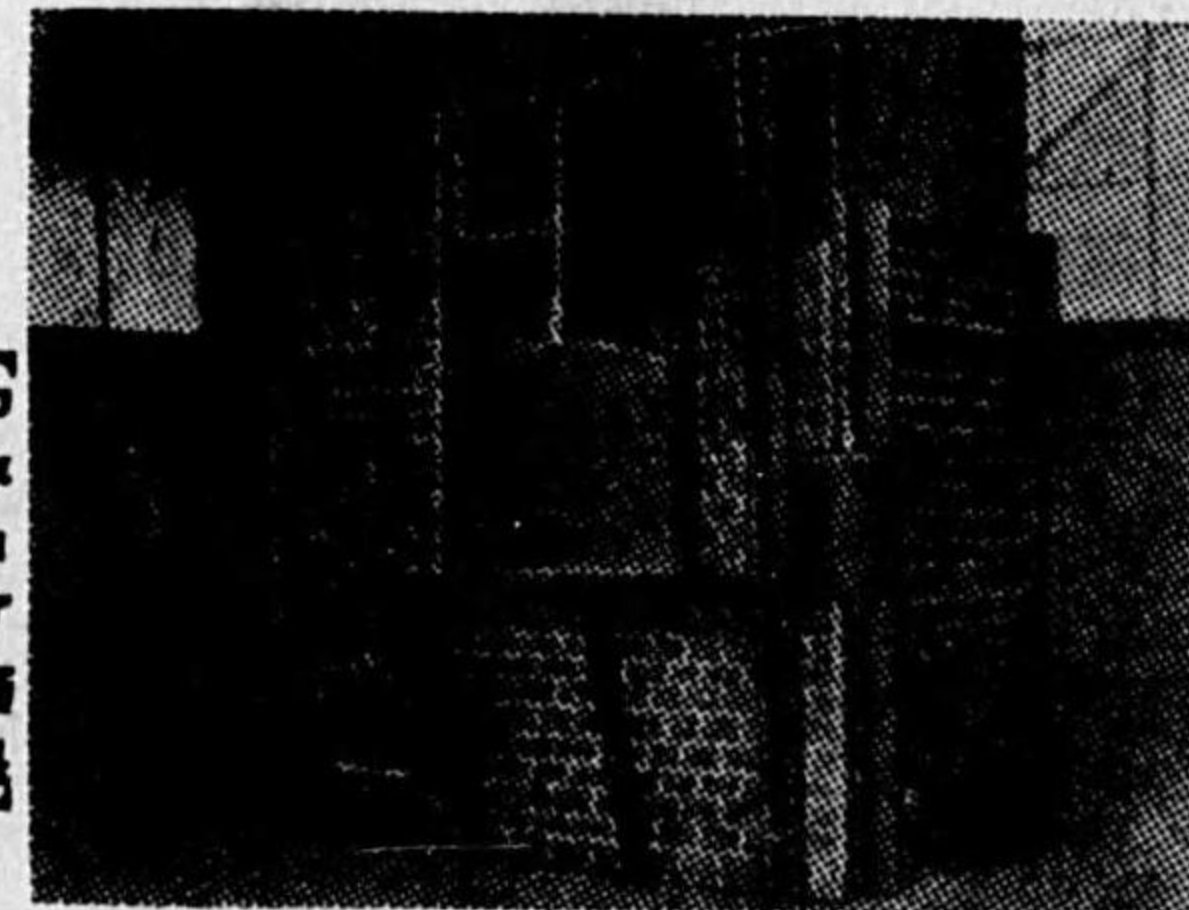

油 燃 燒 加 熱 爐

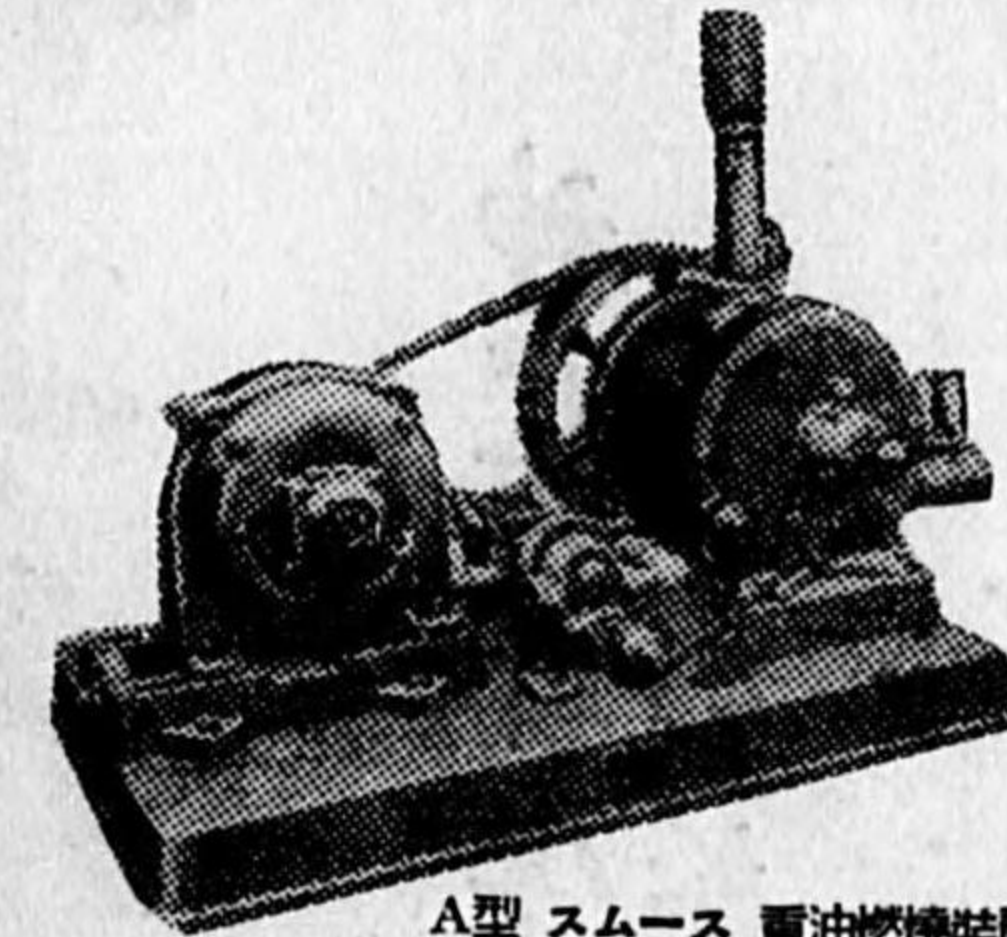

A型 スムース 油 燃 燒 装 置

- 營業課目
- ◇スムース、オイル、バーナー
 - ◇スムース、コール、ストーカー
 - ◇重油爐、石炭爐、コークス爐、
 - ◇各種耐火材料及附屬機械一式
 - ◇諸機械設計製作
 - ◇揮發油、重油、機械油

陸海軍及大工場御指命

細山太七商店機工部

東京市京橋區新川二丁目六番地

電話京橋(56)0991.2384.4275.9404

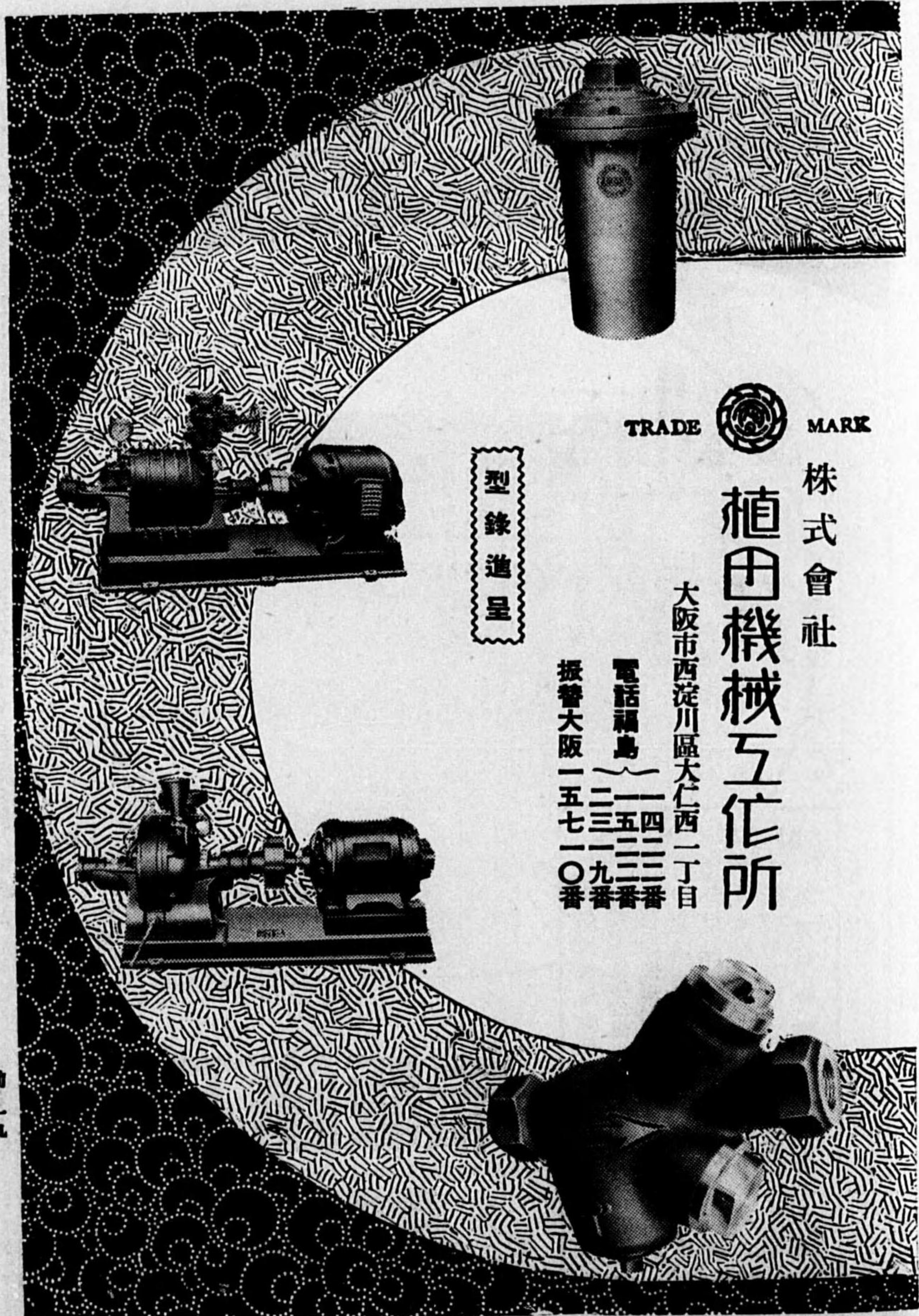

TRADE MARK



植田機械互作所

株式會社

大阪市西淀川區大仁西一丁目

電話福島 一四三三番

振替大阪 一五七一〇番

型錄道呈



品製要主

許 特

- 愛國水道式自動ポンプ
- 愛國多段タービンポンプ
- 愛國各種電動ポンプ
- 愛國渦巻ヒューガルポンプ
- 愛國各種耐酸ポンプ
- 愛國スチームトラツプ
- 愛國ピストン式減壓弁
- 愛國タストストレーナー

一般電動唧筒

専門製作



合名會社

長谷川工業所

大阪市東淀川区十三西之町五ノ七

電話北 四八五八番

ロールプラグ



「今日では常識です」
コンクリート、煉瓦、タイルに木
栓を使用する場合ロールプ
ラグを用ひる
ことが建築界の
常識です



特殊塗料 ストップリーク

特 徴

- 一、如何に損傷の甚だしき屋根の雨漏も完全に防止す
- 二、防火、防水、防腐の諸力を具備し又アルカリや酸にも完全な抵抗力を有す
- 三、龜裂、表皮、剝離等の虞絶対になく一回の塗装は克く十数年の耐久力あり

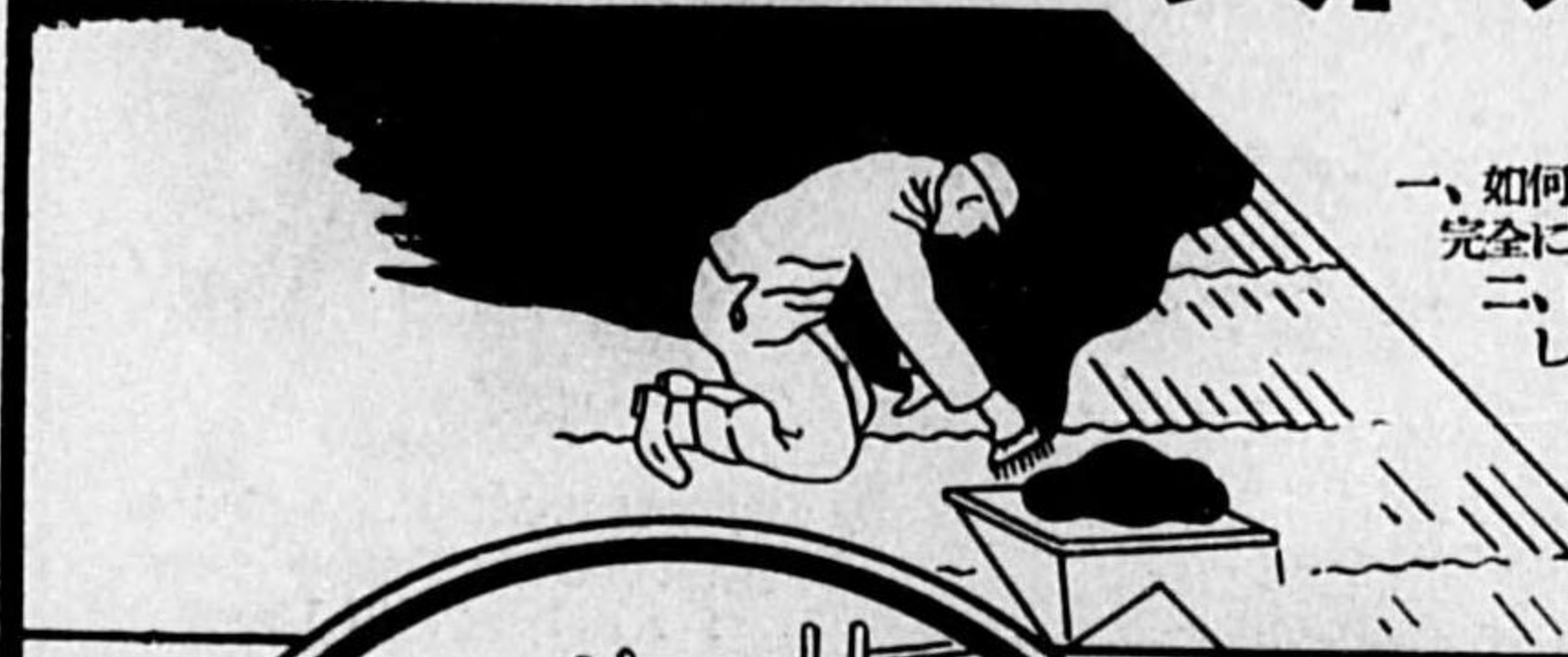

ユニオン防火戸



斯界に定評ある優秀品にして大日本聯合火災
保険協會認定、紡績工
場、人絹工場、倉庫、
等より陸續御用命に接
しつゝあり



神戸市東灘区御幸通四丁目七番地

合名
會社

電話東合 (2) 二一〇番
ユニオン・トレーディング・コムパニー

東京代理店 東京市京橋區銀座西四丁目 (教文館ビル四階)

廣島研削砥石



廣島研削砥石工業所

廣島市中廣町七六九
電話八一四一番
振替廣島一七二〇九番

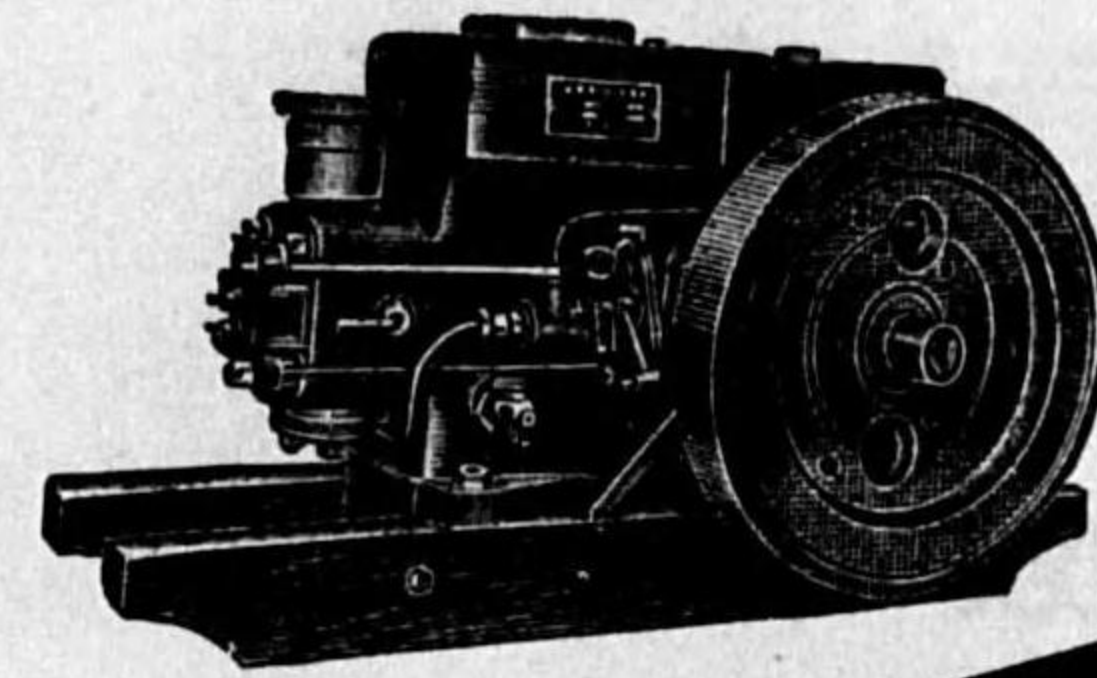

カタログ送呈
クボタ横型
チーゼル
MB型四馬力

品扱の山杉



紐摺機

西島特許型

ポンプ

クボタ
機動發油石

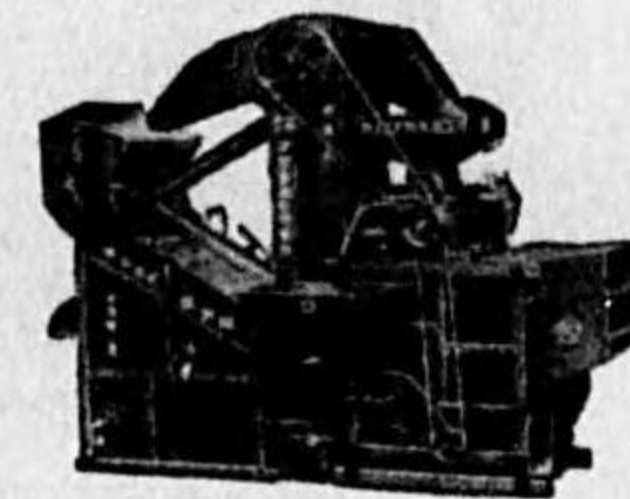
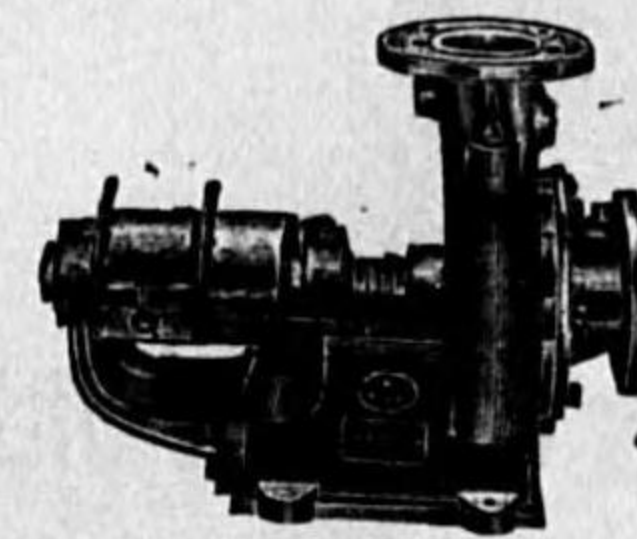
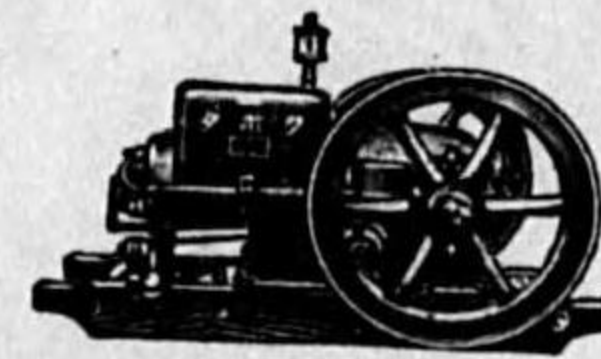

特許アークロ式
クボタチーゼルエンジン

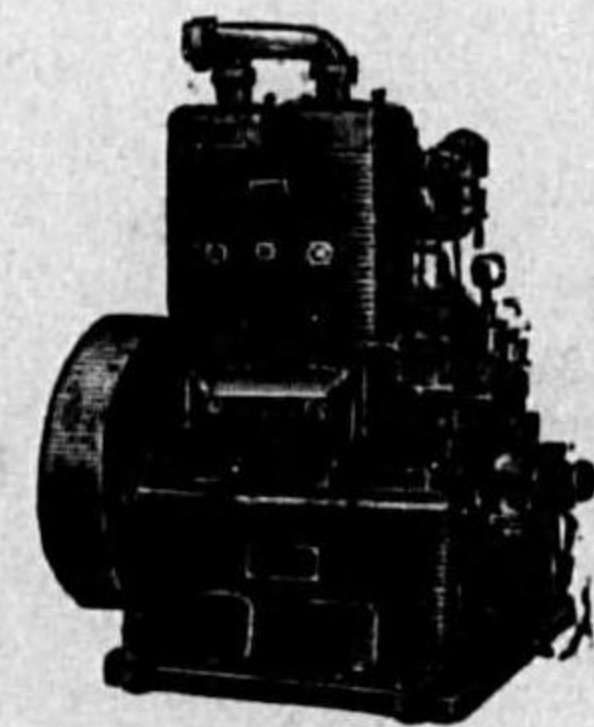

元賣發
部械機店商山杉會
目丁二通南堀賣立區西市阪大
四〇九・三〇九・二〇九・一〇九町新話電
北臺・城京・戸神・京東店支
屋古名・運大

HEAVY OUTY
DE-LUXE AIR COMPRESSOR

デ・ラックス
空冷式高圧コンプレッサー型
最高圧力 500封度

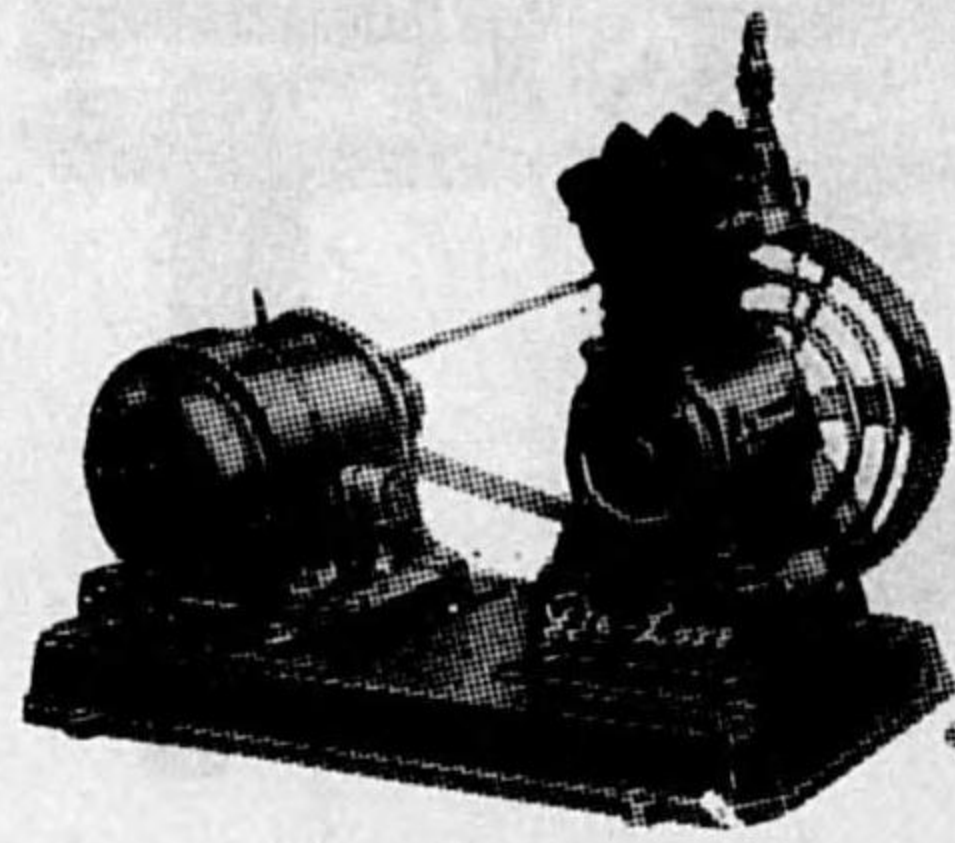

デ・ラックス
水冷式高圧二段式
最高圧力1200封度

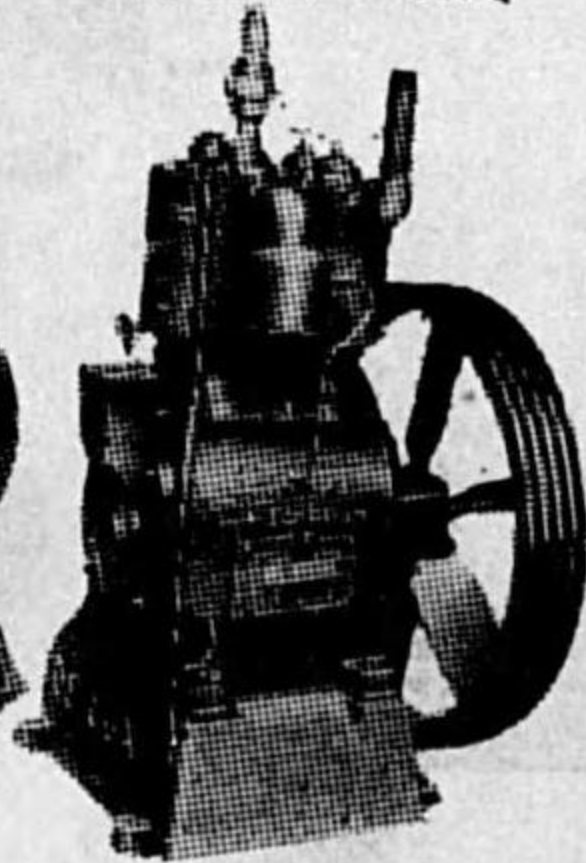

デ・ラックス 水冷式複気筒
エアーコンプレッサー

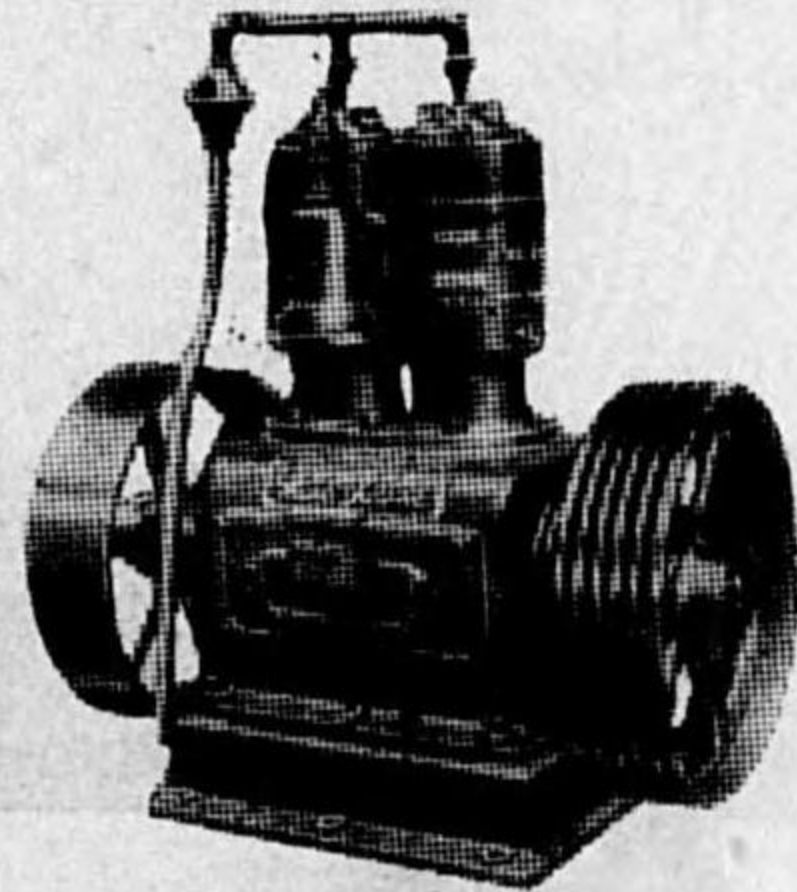

デ・ラックス
水冷式横置型高圧二段式

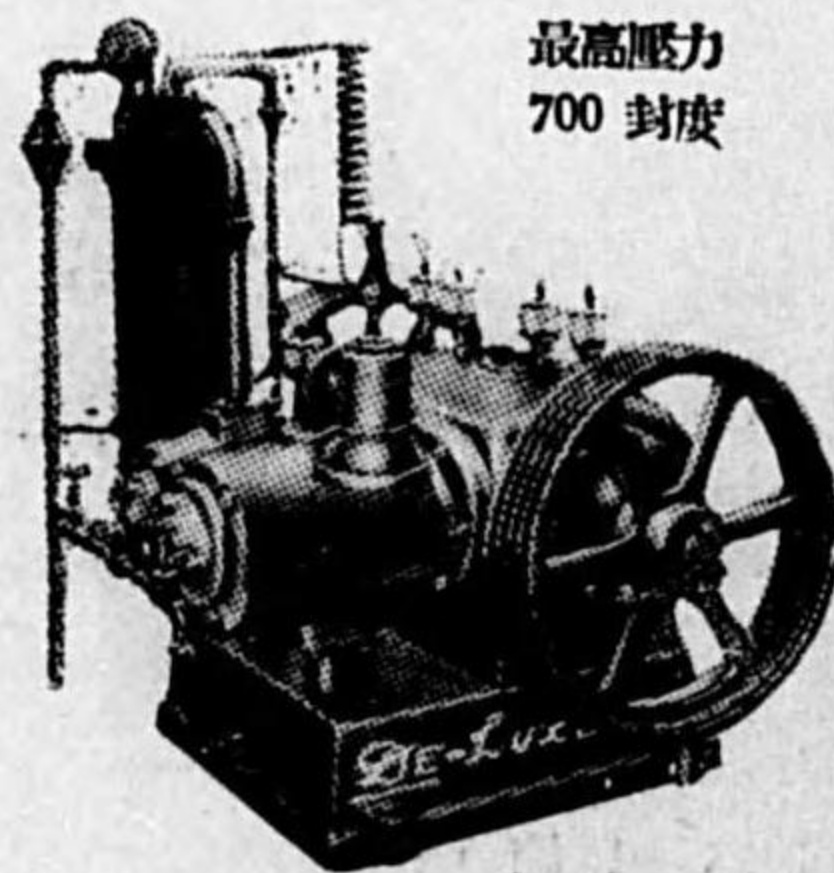

最高圧力
700 封度

用途

用 業 其 建 潜 礦 鑛
セ 及 他 築 水 造 山
ラ 揚 一 架 造 鐵 造 製
ル 水 般 橋 鋼 造 裂
ニ 等 化 梁 工 船 水
愛 工 學 梁 工 船 水

デ・ラックス
空冷式V型四氣筒空氣壓縮機

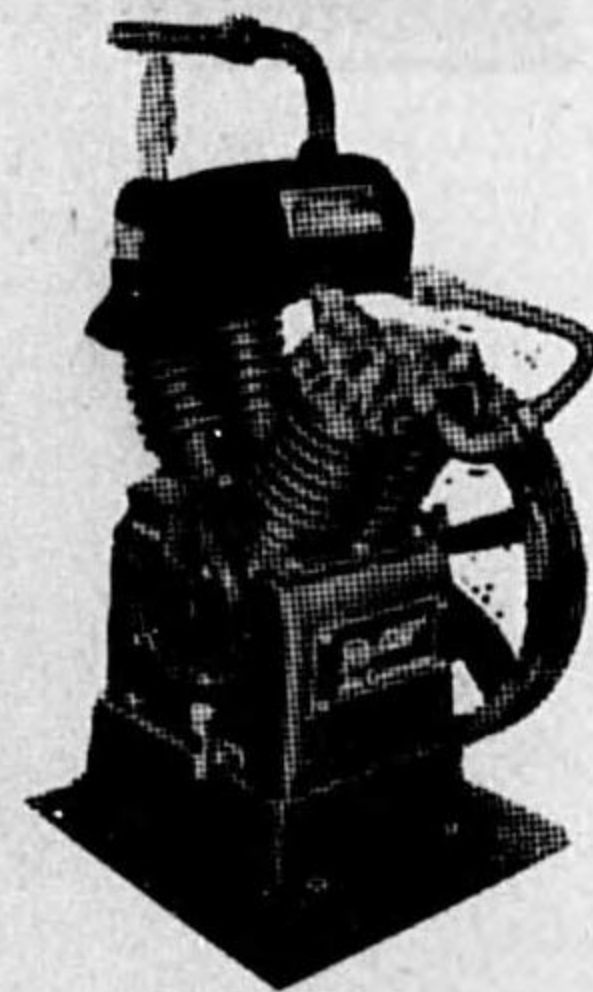

デ・ラックス
單氣筒橫置式半掛空氣壓縮機

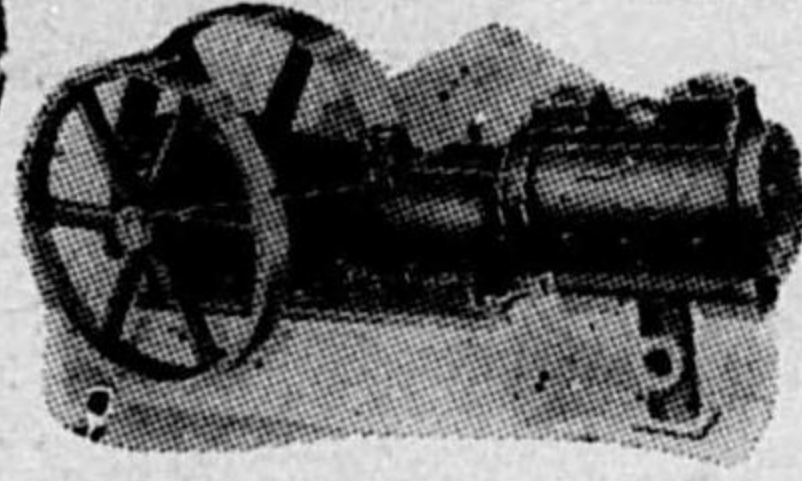

空氣壓縮機專門製作

會社 大阪電機サービス工業所

大阪市港區九條南通貳丁目六一五

振替口座大阪一〇〇六〇三番

電話 西 六 七 三 番

特許 松田式 壓縮機

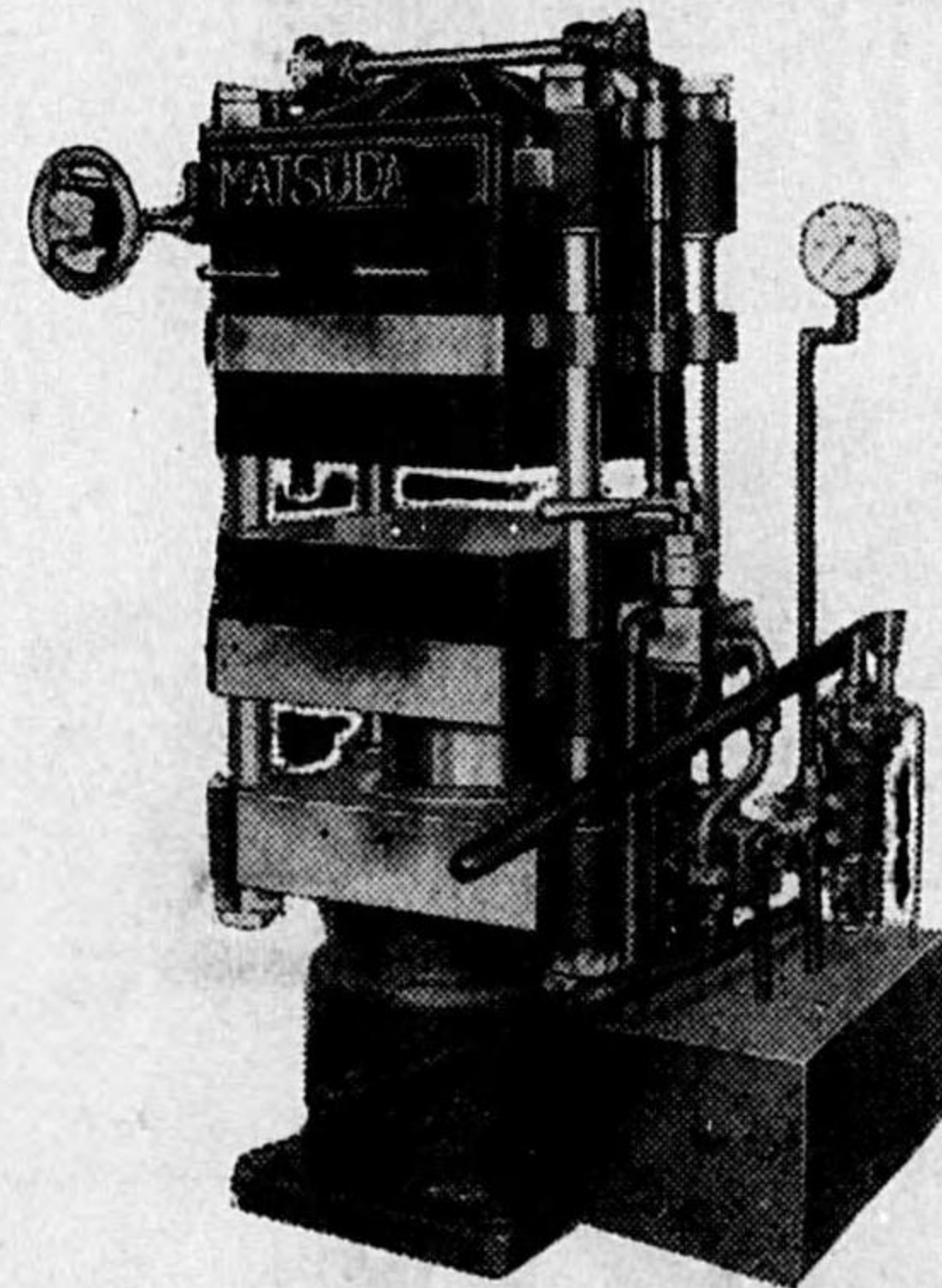

ベークライト
エボナイト
可塑物モールディング
専用プレス

可 塑 物 壓 縮 工
業 ニ 最 高 ノ 條
件 ヲ 具 備 セ ル
動 力 ポ ンプ

◆アツキユームレーター不用◆

性能

低高壓ポンプ

出 力(毎分).....高壓 130立方寸
.....低壓 520立方寸
使用馬力.....二馬力
回轉數(毎分).....170
幅.....45寸
高.....35寸
奥 行.....28寸

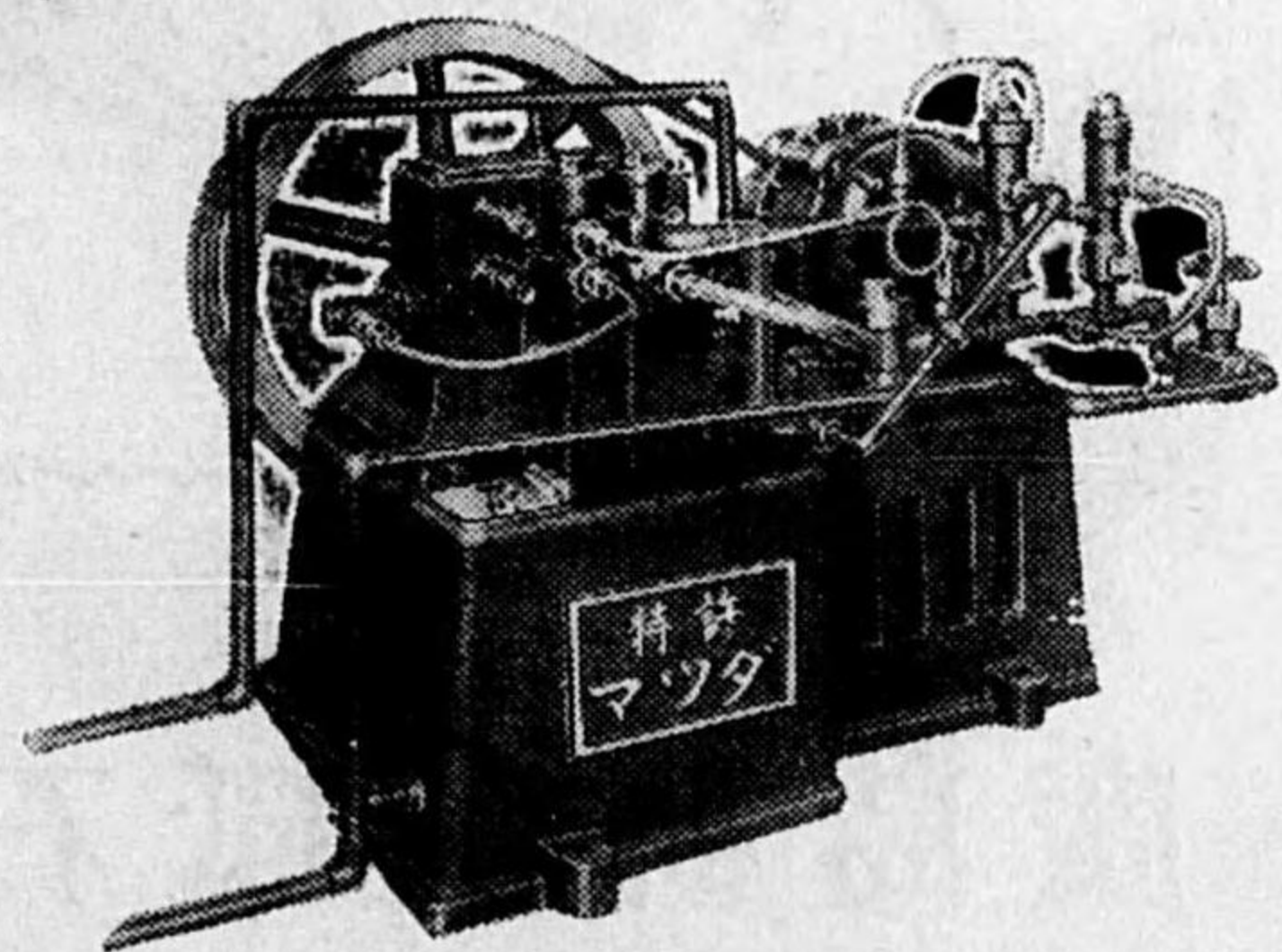

會社 松田製作所

東京市芝區三田四國町二ノ二
電話 三田(45)一九〇四番
振替口座東京三七八九〇番

NSK SKF



ボール及ローラー
ベアリング

S.B.S.
S.&B.



プランマーブロック

神崎商會

大阪市東區岡山町三九一番地
電話東六六五番

工作機械

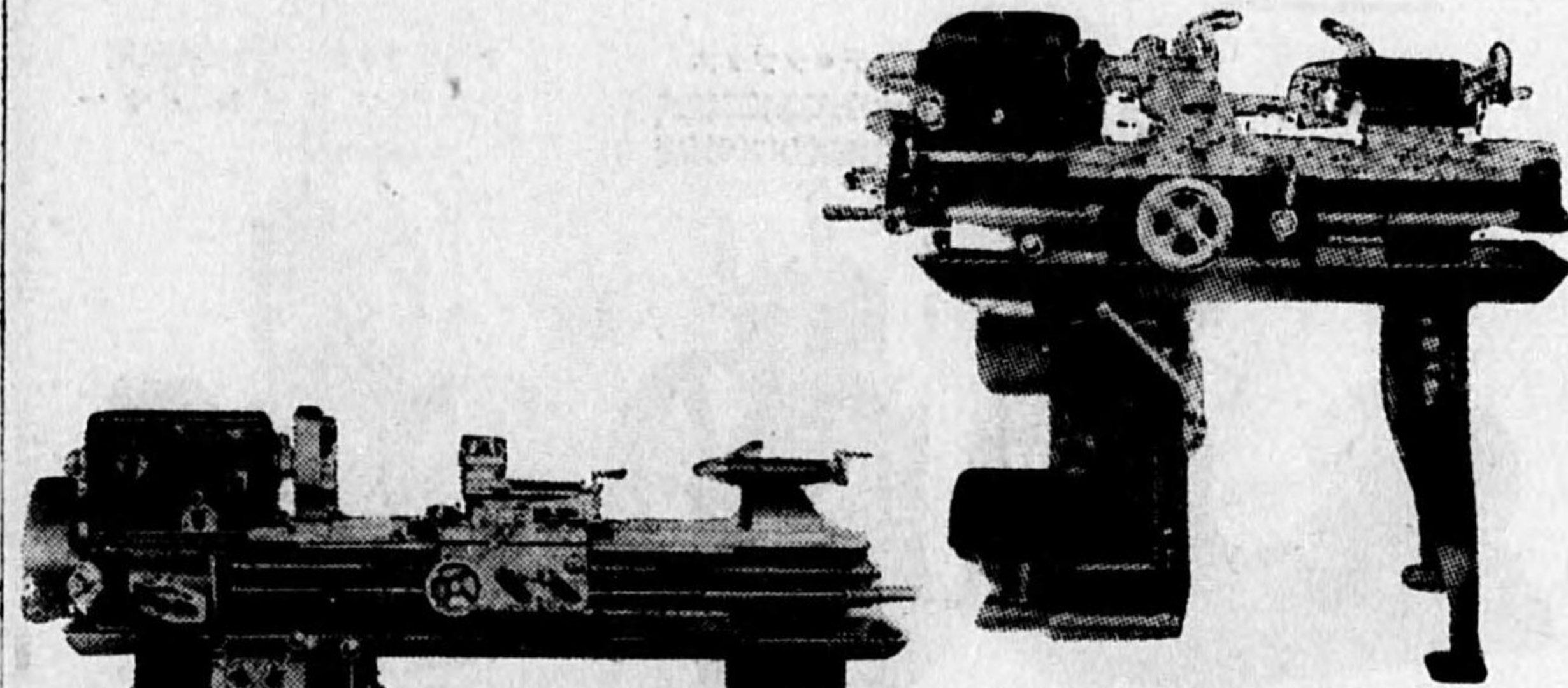

電動機直結
米式四呎旋盤

電動機直結
米式六呎旋盤

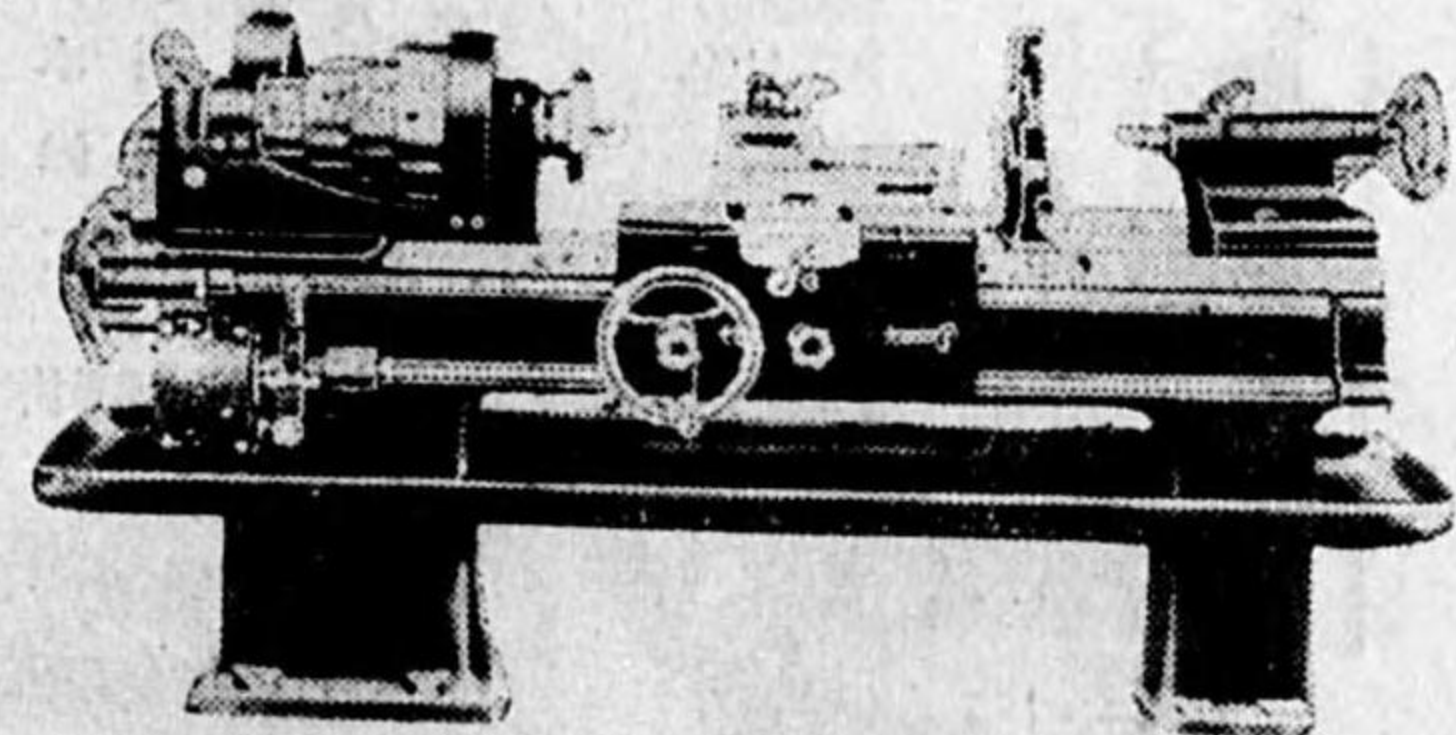

米式六呎旋盤

神崎商會

大阪市東區岡山町三九一番地
電話東六六五番

營業課目

鋼板寸法切斷

現在一月生產額一千五百噸

重ナル用途
並ニ製品

鐵骨、船渠、鐵板
造船、製罐、用鋼板
磨具、鋼板、材料
農具、用鐵地金(東海鋼業之材料)
伸鐵材料、船釘材料
座金材料、火造材料



九州ヤシリー株式會社

福岡縣若松市濱町
電話九九六九番・九三九四番

PERFORATED SHEETS, METALIC

製紙 製糖分蜜機 電機電
熱器蒸氣加熱裝置ノ被ヒ



其他建築及ヒ裝飾通風窓
諸工業用化學用ニ使用



打拔金網製作販賣

資會社 大阪打拔鐵工所

大阪市浪速區櫻川一丁目一〇五三・電話櫻川4223-6365番

鋼鑄氣電

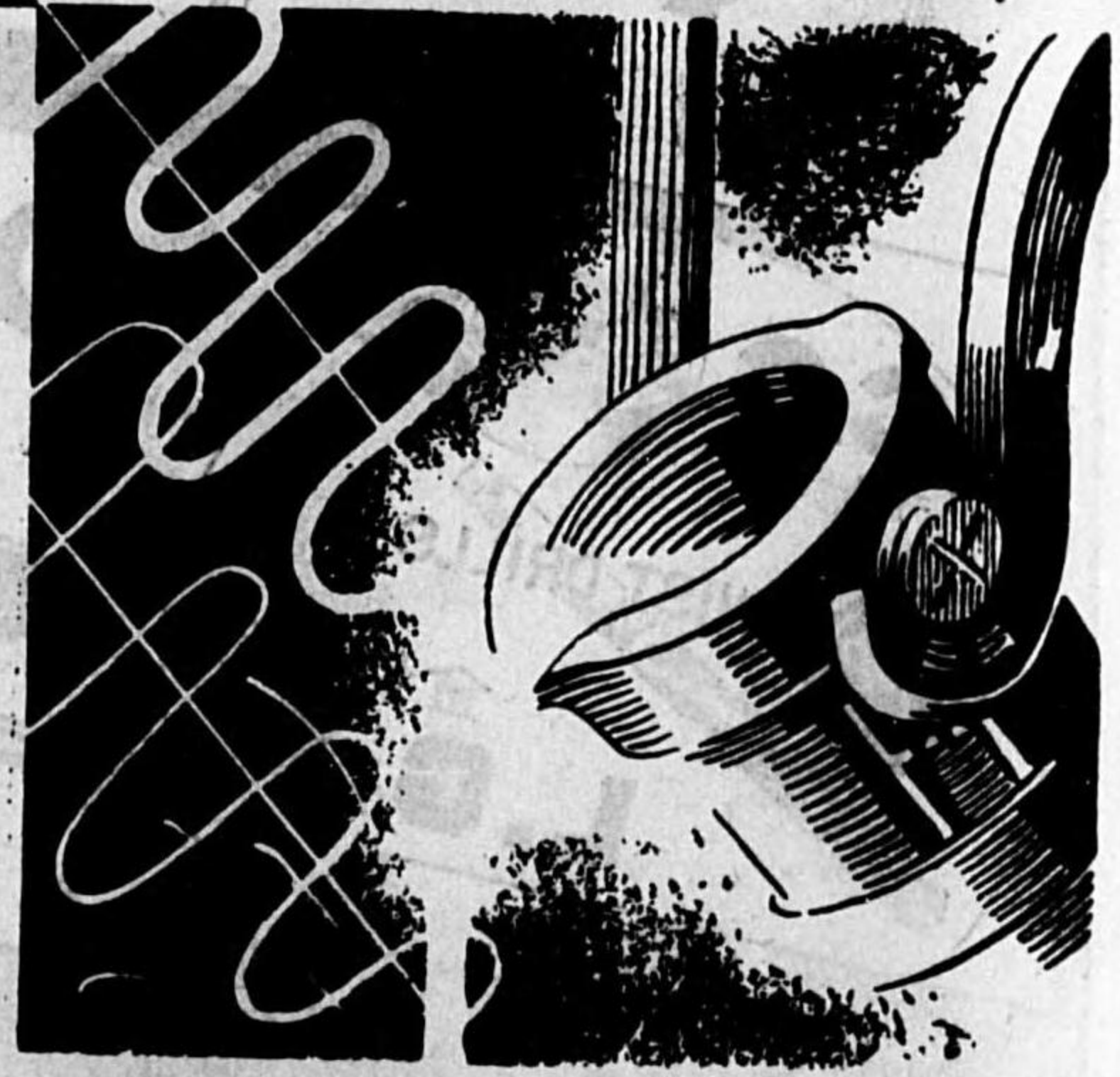

營業品目
 火造品 鑄山用諸機械
 特殊鑄鋼 轉轍器及轆叉
 普通鑄鋼 電氣爐製作

東邦製鋼株式會社

名古屋市南区豊田町
 電話南⑥112.3215.3735.
 東京營業所—東京市京橋區宝町二ノ一。電話京橋8643番
 九州營業所—小倉市堺町五丁目。電話小倉1707番

第 1111

資本金參百萬圓

營業種目

海王漁網染料
 農藝殺虫劑(東化ロジン)
 羊毛防蝕劑(ユニード)
 纖維素塗料(ラッカー式)
 高級特殊塗料
 溶解劑類
 塗裝加工品(塗料、ラッカー塗膜)
 一般合成樹脂工業品
 レジン型成品加工
 電氣絶緣材料一式
 ラスタイト(鐵及鋼防錆)
 マグタイト(輕金屬防錆)



東洋化成工業株式會社

本 社 東京市豊島區駒込一ノ三五
 營業 所 東京市京橋區横町一ノ三五
 電話京橋(56) 八一八二、九一八三
 大阪支店 大阪市東淀川區三津屋北通リ一ノ三七
 電話 北三九〇
 名古屋支店 名古屋市西區傳馬町二ノ五
 電話 本局二二三九五
 出張場所 東京(王子、足立、蒲田)大阪(三津屋) 金澤、札幌

前 三

燃料油



潤滑油

丸善石油株式会社

取締役社長 松村善藏

製油所	貯油所	油槽所	研究所
大阪市大正區福町二丁目二九〇	和歌山縣海草郡下津港	神戸市兵庫區新川	神戸市兵庫區住吉通四丁目一
電話代表櫻川二三九〇	電話下津二一六	電話兵庫三七一	

支店	支店	支店	支店
東京、横濱、名古屋、京都、大阪、神戶	大阪市北區會根崎上四丁目六十六	電話代表北三九八八	神戸市兵庫區北仲町二十八
			電話代表兵庫(〇)一〇三七

日立電動工具

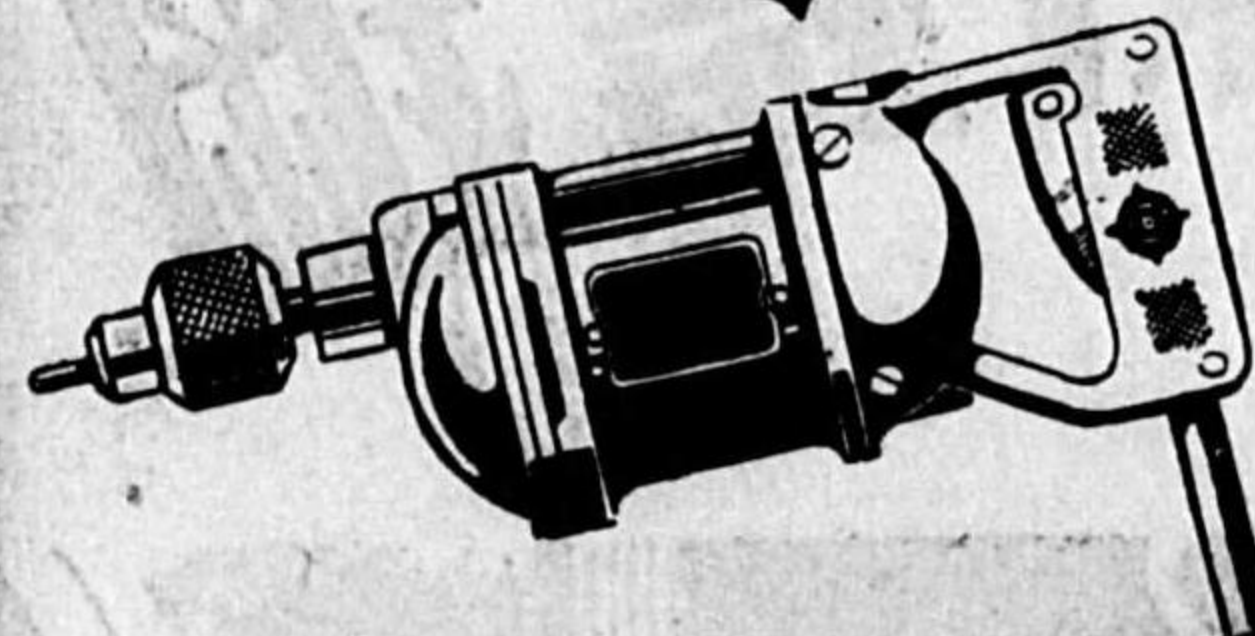

オリエント瓦新機
ナショナル上ホール機
ナショナルドリル
ナショナルペンチ
ナショナルアングラー
ナショナルパイプ
ナショナルパイプ

O.K.N



井上機工商事株式会社

電話代表兵庫(〇)一〇三七
電話代表北三九八八
電話代表櫻川二三九〇
電話下津二一六
電話兵庫三七一

営業所 大阪市南區内安堂寺町三丁目
電話東 2164-3071-4663番

(型錄 指星)

AUTOMATIC
NETIZIN

MANNO-CLOCK

德永仁市氏發明

ニチデン萬能時計

給 號 型
五 分 單 位
標 準 時 計

ニチデンネオンサイン燈



タービンプン

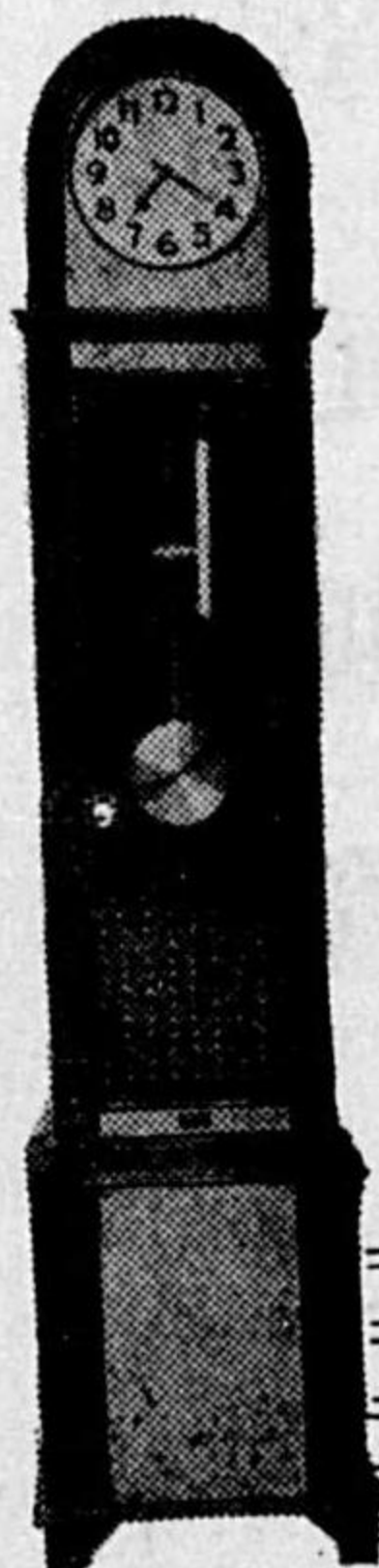

文部省東京博物館長推薦状



驚異的ニチデン萬能時計の性能 德永仁市氏

- 1、學校に使用すればベルやサイレンを鳴らして時報する一臺の時計で或る時間にはサイレンを鳴らし他の時間はベルを鳴らす事が出来る。
- 2、工場や鐵山でサイレンやベルを或る時間に二聲他の時間は三聲、四聲、五聲と任意に鳴らす事が出来る二臺、三臺のサイレンを同時に又は或る時間だけ別々に鳴らし分ける事が出来る。
- 3、鐵道沿線のネオンサインや廣告燈を列車の通る時間だけ點じ其の他は消して置く事が出来る。
- 4、家庭用は自動目撃時計である。例へば朝五時に女中部屋のベルだけを鳴らし七時には主人の部屋のベルを鳴らす事が出来る。時間は任意何時でも一度希望の時間にスイッチを入れて置けば毎日自動的に鳴るのである希望の時間にラジオのスイッチを入れたり門燈を夕方點じ夜中消燈する市町村に設置すればサイレンを鳴らして朝、正午、夕方の標準時報をする
- 5、一日中一定の時間に揚水ポンプを廻して「タンク」に給水する事が出来る
- 7、あらゆる電氣器具、信號機を時間的に操作する事が出来る。

本社並工場 **ニチデン萬能時計合資會社**

代表社員 德永仁市

福岡市社家町十八番地・電話東364・989・3747番

東京營業所 東京市日本橋區通二丁目(きんぎょビル四階) 電話日本橋(24) 3938番

大阪營業所 大阪市西區江戸堀下通一丁目(東江ビル二階) 電話土佐堀(44) 5969番

据付型 巾高さ 二尺三寸

此の時計は標準型にて上圖の如く多数の電氣器具を時間的に同時に又は別々に操作することが出来ます。捺子を巻かない分銅式の時計で時間は最も正確なれば市町村の標準時報用又は鐵山大工場等時間的作業をする所には必要最小可からざる時計であります。

前三七

許特賣專米日
機水淨用器工小式田津

薬品を用ひずして
良水となる

(大小工業用各種)

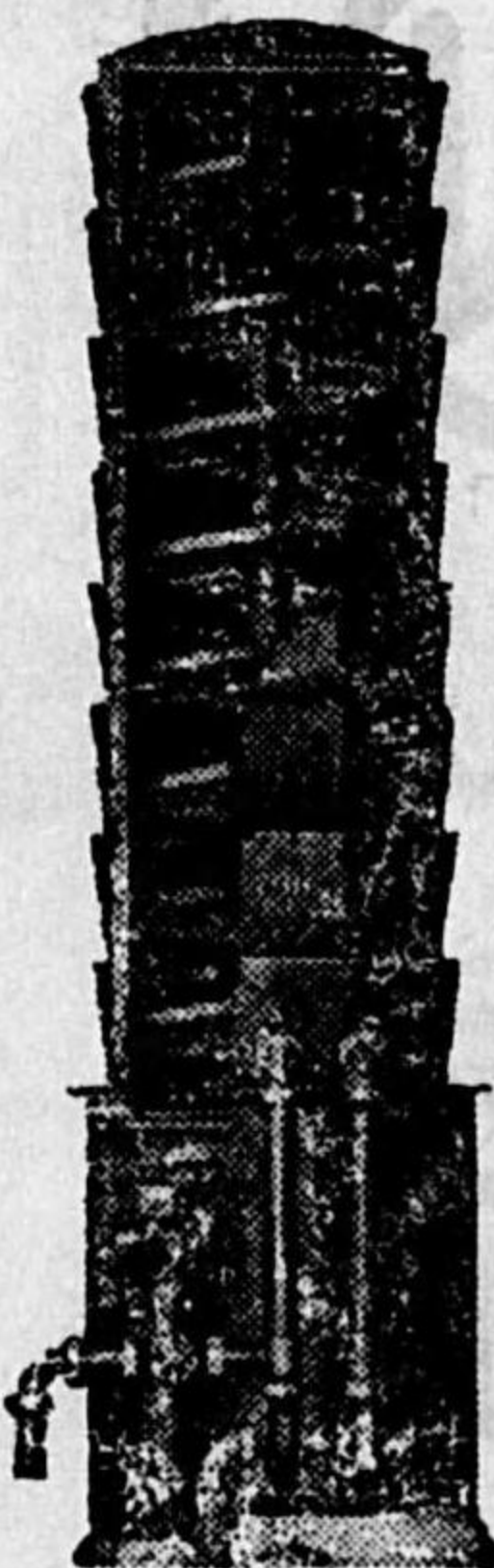

淨水装置各種
動力ポンプ各種
手押ポンプ各種

製造販賣

販賣店募集

津田式ポンプ製作所

大阪營業所

廣島市 廣瀬神社鳥居前
電話長三二二七番
大阪市西區島津町七番地

水の利益—製品の向上は水の改良に!

水の問題は 日米專津田式淨水機で!!

一、本機を使用すれば鐵分、アンモニア、其他水中の不純物を去り悪臭を除くから腐敗しない

一、本機を使用すれば水が和くなり飲料水として快味を覺へ明瞭其他の薬品を使用しないから衛生的で而かも身體の健康美を増進する

一、本機は非常に安價で操作簡單永久使用に耐へ而かも使用に従つて益々其機能を發揮する

津田式動力ポンプの特徴

遠心ポンプは水はよく揚りますが「イタミ」易い傾向があります。何故「イタミ」か其れは遠心力が減るのでなく翼車の吸水口の箇所が磨滅する爲め水がポンプの中で循環するので揚水せぬ結果となります。

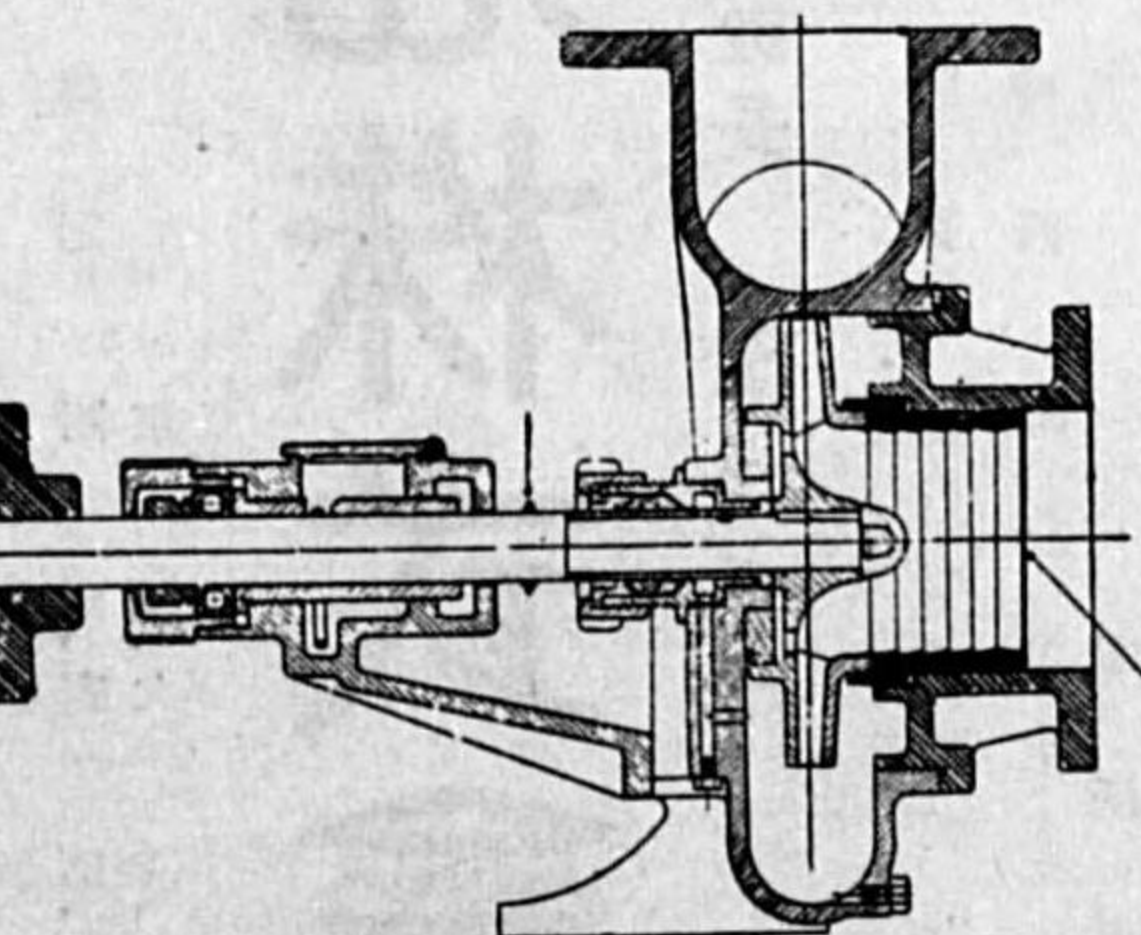

津田式ポンプは此の缺陷を特許自動磨滅補充装置に依つて完備してありますので永久に能率の減退を生じないのが他品と異つて特長であります。

亦主要部分の特種合金を使用しております爲めに故障がありませんのみならず水が永久によく揚り能率の減退の憂がありません

前三六

齋藤式遠心脱水機

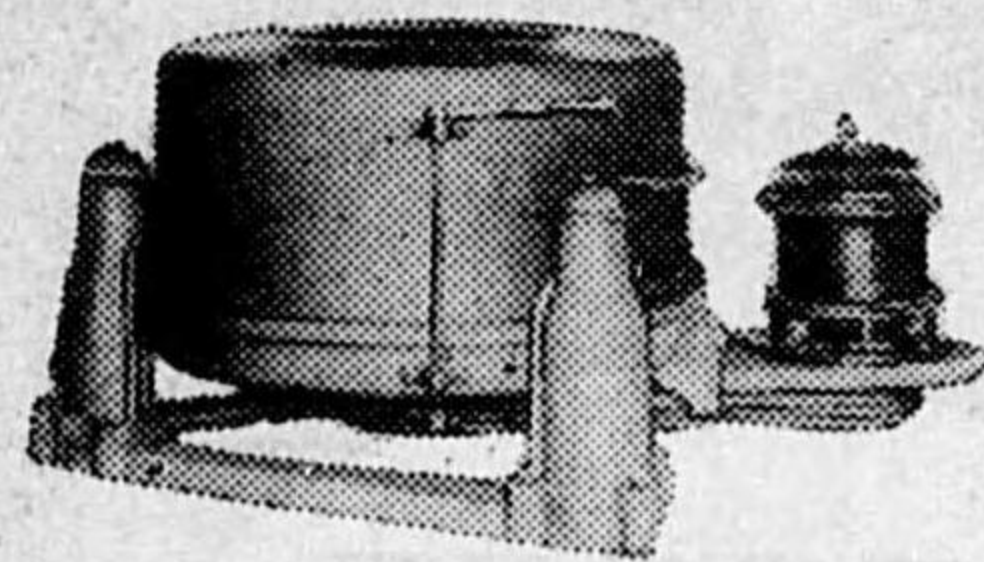

搖動懸垂式三點受動型
下廻式堅型遠心脱水機
脫水分離物頂部及底部搬出型

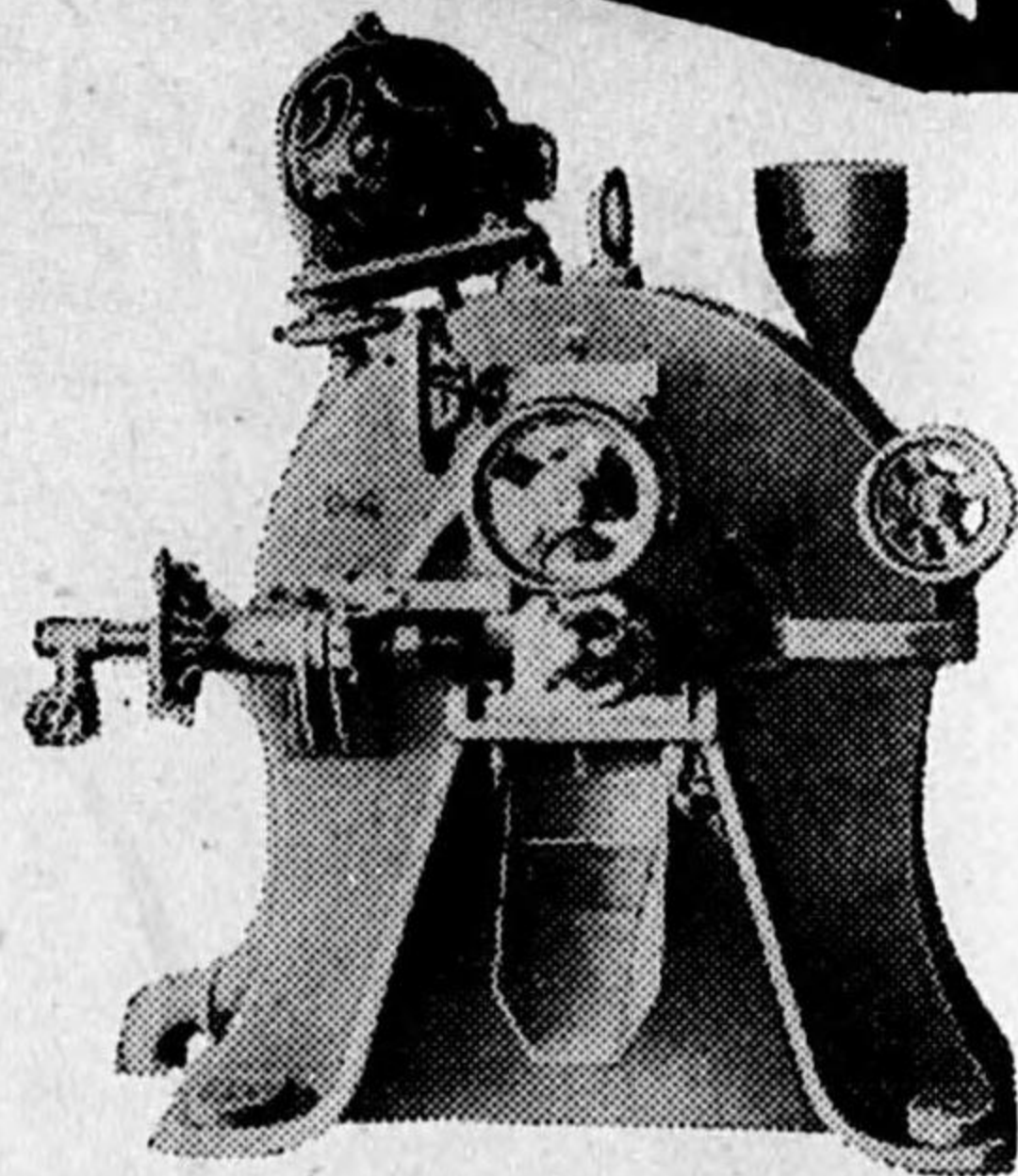

分離液逆新自動供給式
橫型遠心脱水機
脫水分離物自動搬出型

カタログ進呈
御照會乞

營業品目

高速度遠心分離機	スラチセパレーター
イーストセパレーター	遠心清澄機
遠心乳化機	大量遠心機
其他遠心力應用	化學工業用諸機械
諸機械	及鐵工

東京市蒲田區羽田一ノ一二五三



齋藤製作所

電話羽田一二七番

各種鋼管、瓦斯管
ステンレス鋼管、棒、鋸

合名會社

北川武作商店

大阪市港區北境川町三丁目三七番地

電話西(43) 一四七一・二六六五・五三三六番

TRADE MARK



△印 強力センタードリル

“Center Drill” 本邦最古の歴史ある最優秀品

電符	番號	ドリルの径	胴径
イ	A	$\frac{7}{16}=1.6$	$\frac{13}{64}$
ロ	B	$\frac{5}{16}=2.0$	$\frac{13}{64}$
ハ	C	$\frac{3}{8}=2.4$.302
ニ	D	$\frac{1}{2}=3.2$.302
ホ	E	$\frac{5}{8}=4.0$.302
ヘ	F	$\frac{3}{4}=4.0$	$\frac{7}{8}$
ト	G	$\frac{7}{8}=4.8$	$\frac{7}{8}$

Drill & Countersunk Combind.

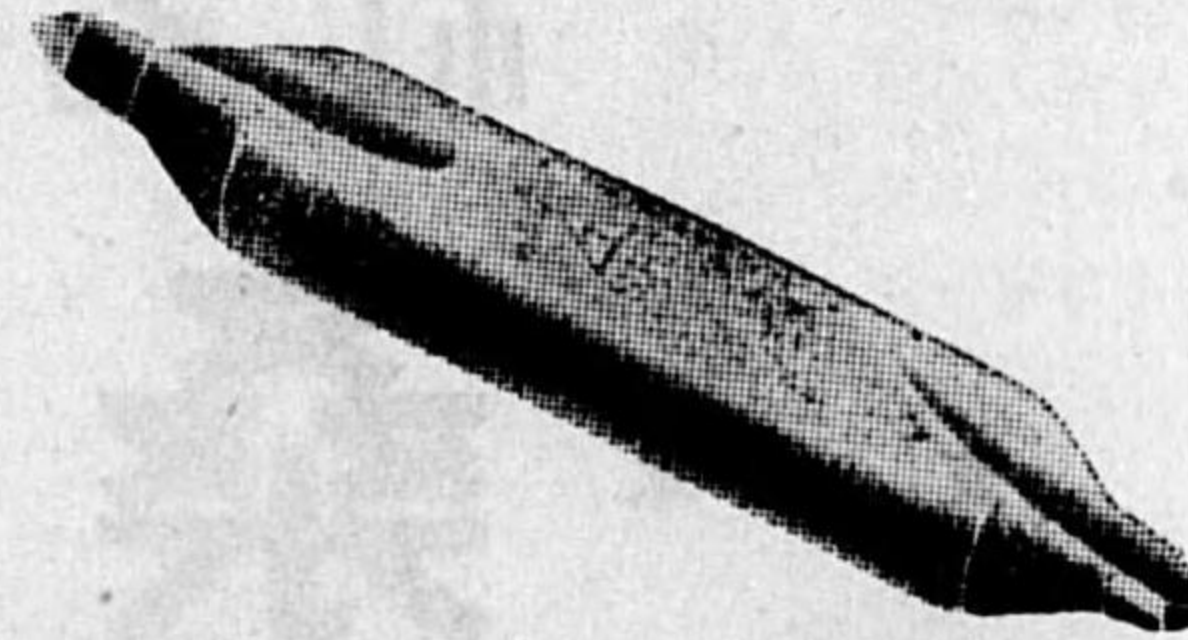

高級 バンドグラインダー

標準型 高性能型 ボールベアリング入りモーター直結

陸海軍御買上品
實用新案
第二四九一〇號

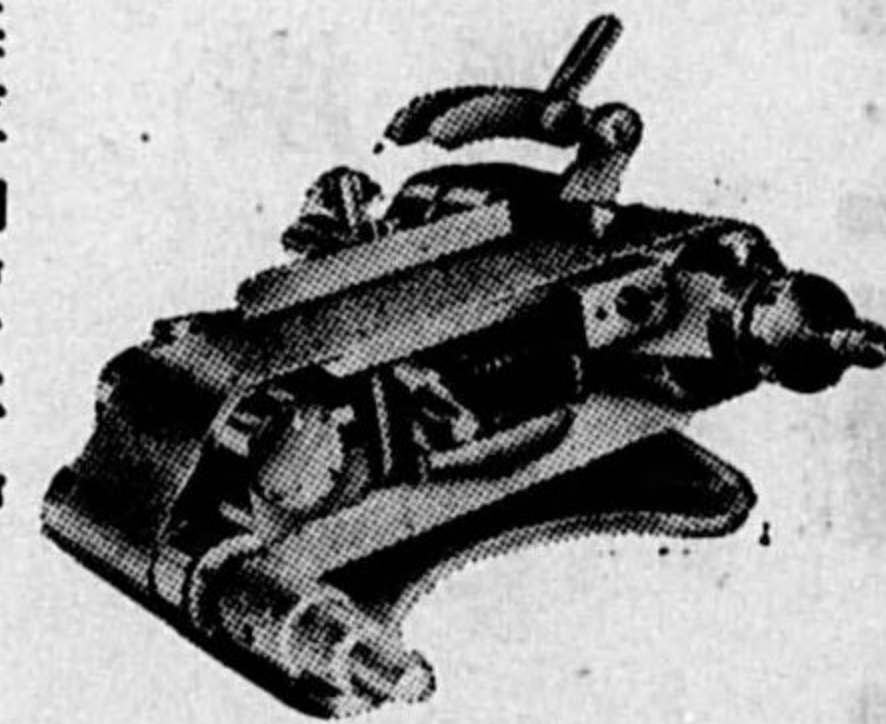

本機の特徴

- 1 金剛沙帯(研磨布バンド)をベルトの如く廻轉せしめ金属品木製品ペークライトフアイバー硬質ゴムセルロイド等を正確美麗且つ迅速に仕上げをなし得
- 2 使用法は至つて簡便にして婦女子にても容易に使用出来其能率は普通人力の四十倍を有する事及び價格低廉なる事

合会 岩田鉄工所

名古屋市中區中出町一丁目三〇

電話南(6) 5750番
振替口座名古屋 244771番

A.K.K. 耐酸化學機器

耐酸珪瑯機器
木モルン覆鉛器
鉛張五事
硬鉛製品
不銹鋼製品
其他化學工業用諸機械

旭工機製造株式會社

本社 大阪市東區平野町三丁目六

電話北洪(23)代表6731-6734・夜間専用2672

工場 西宮市津門大塚 電話西宮 683・3132

東京出張所 東京市丸の内 八重洲ビル

株式會社安宅商會内 電話丸の内(23)2181-2185・1883

製鋼原料輸出入商

合金鐵・鑛石・原料鐵

伸鐵地・機械・特殊鋼



會合名社

桑原商店

本店 神戸市葺合區脇濱町二丁目

電話葦合 47 90 697 698 739

支店 大阪市西區西長堀北通三丁目一

電話新町 三三三三六

目科業營

鑄造	鍛造	機械	電機	各種	化學	瓦斯	瓦斯
接合	車軸	橋梁	各種	各種	各種	各種	各種
設計	炭素	所用	各種	各種	各種	各種	各種
製作	炭素	所用	各種	各種	各種	各種	各種
工務	炭素	所用	各種	各種	各種	各種	各種
請負	炭素	所用	各種	各種	各種	各種	各種

工場敷地 壹萬貳千坪

工場建物 參千坪



株式會社 城水組鐵工所

本社 若松市安政町四丁目

東京營業所 東京市丸の内、丸の内ホテル八三三號
電話丸の内(23)三五九一

兼二浦分工場 朝鮮黃海道兼二浦明治町
大阪出張所 大阪府北區宗室二丁目一番地
電話七(44)五七五〇

大牟田出張所 大牟田市東宮浦町
電話三〇三三

北京出張所 北京市外宛平縣第一區西石景山
電話六三三五

八幡出張員詰所 八幡市五反田日本化成平栗肥料工場
電話一〇二六

出張員詰所 八幡市五反田日本化成平栗肥料工場
電話一〇二六

工務出張員詰所 八幡市五反田日本化成平栗肥料工場
電話一〇二六

吳代理店 吳市岩方町一丁目淺海番
電話一五六五

佐世保代理店 佐世保市常盤町青木清彦
電話一七三一

其他代理店內 外 電 要 地

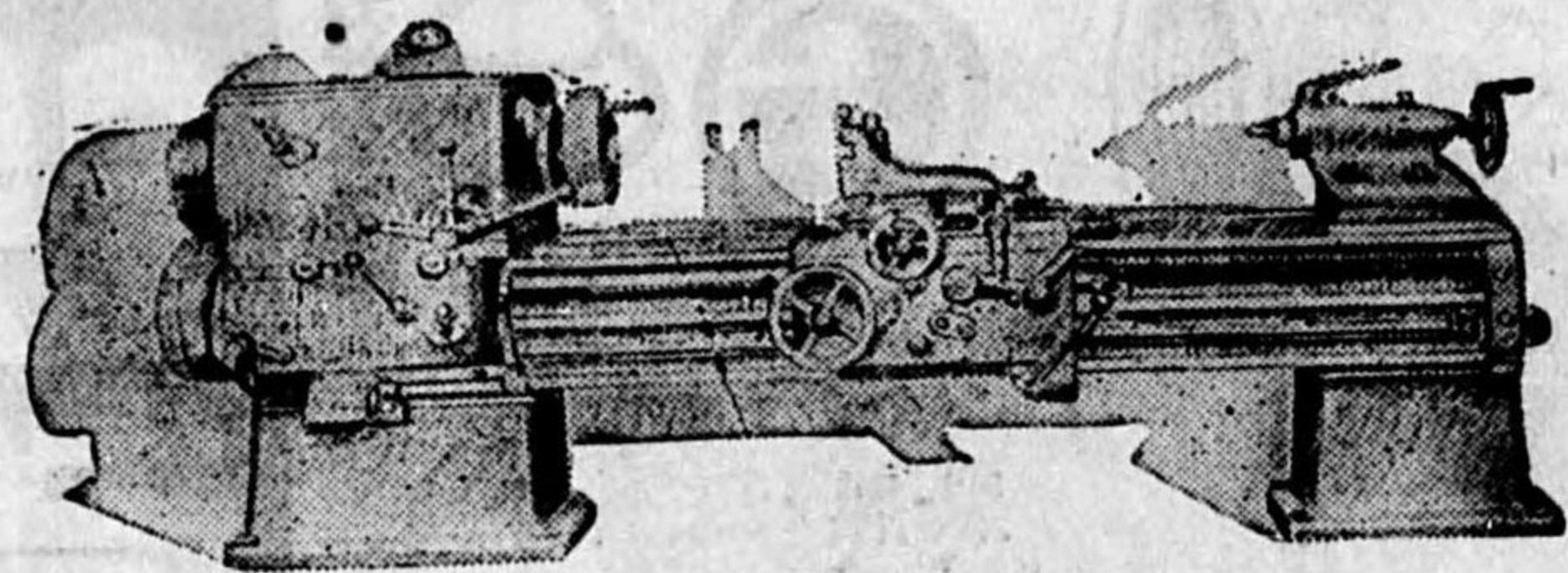

高級 工作機械 製造

株式會社 大同機械製作所

名古屋市港區昭和町

電話南(6)七三五一番

前四五

H.O.K.

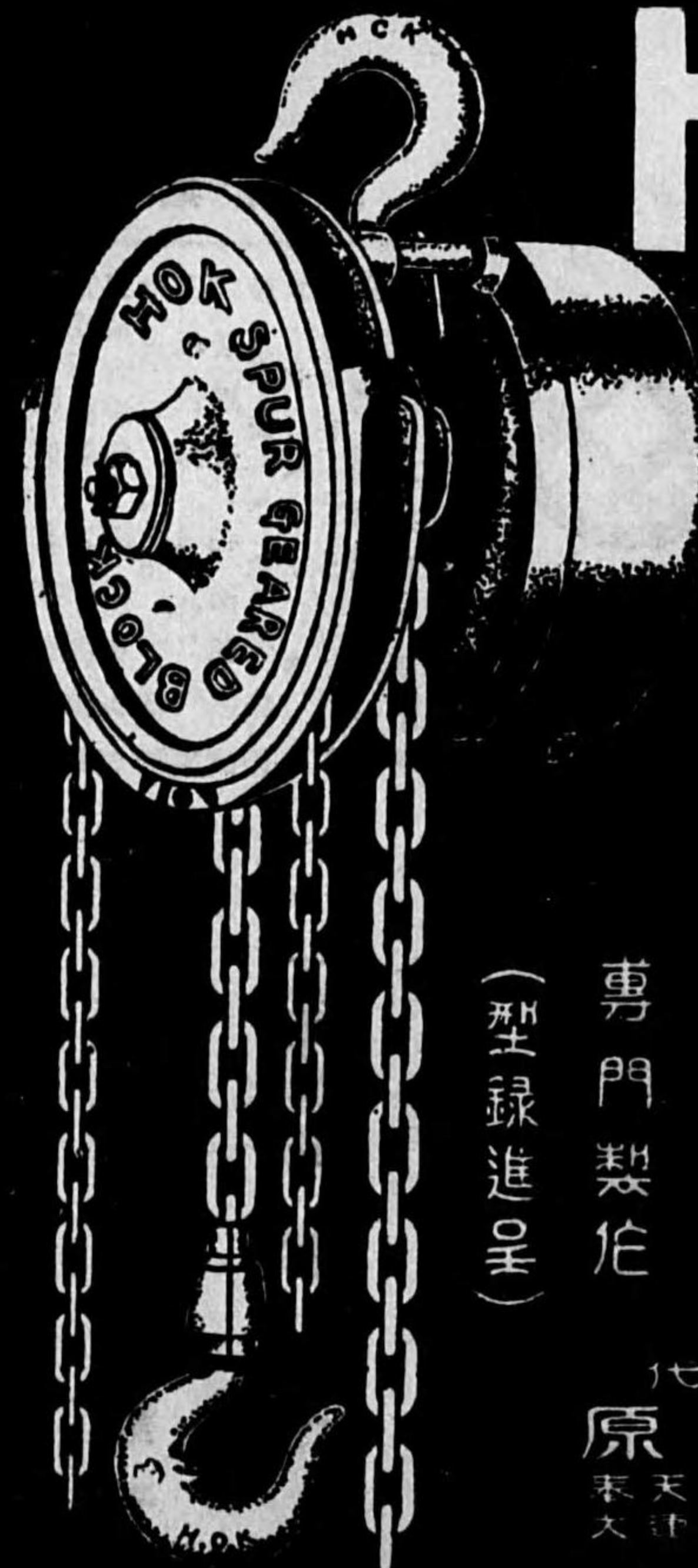

陸海軍諸官省御指定品

高速度チエンブロック

輕量チエンブロック
高級チエンブロック
クレイントローリ

専門製作

(型録進呈)

代理店
原田組
表天千代田運
大津市山縣

大阪西淀川局私書函第四号

岡崎製作所

大阪市西淀川区佃町一七九
電話 福島(45)四六八五番

前四五

最新優秀

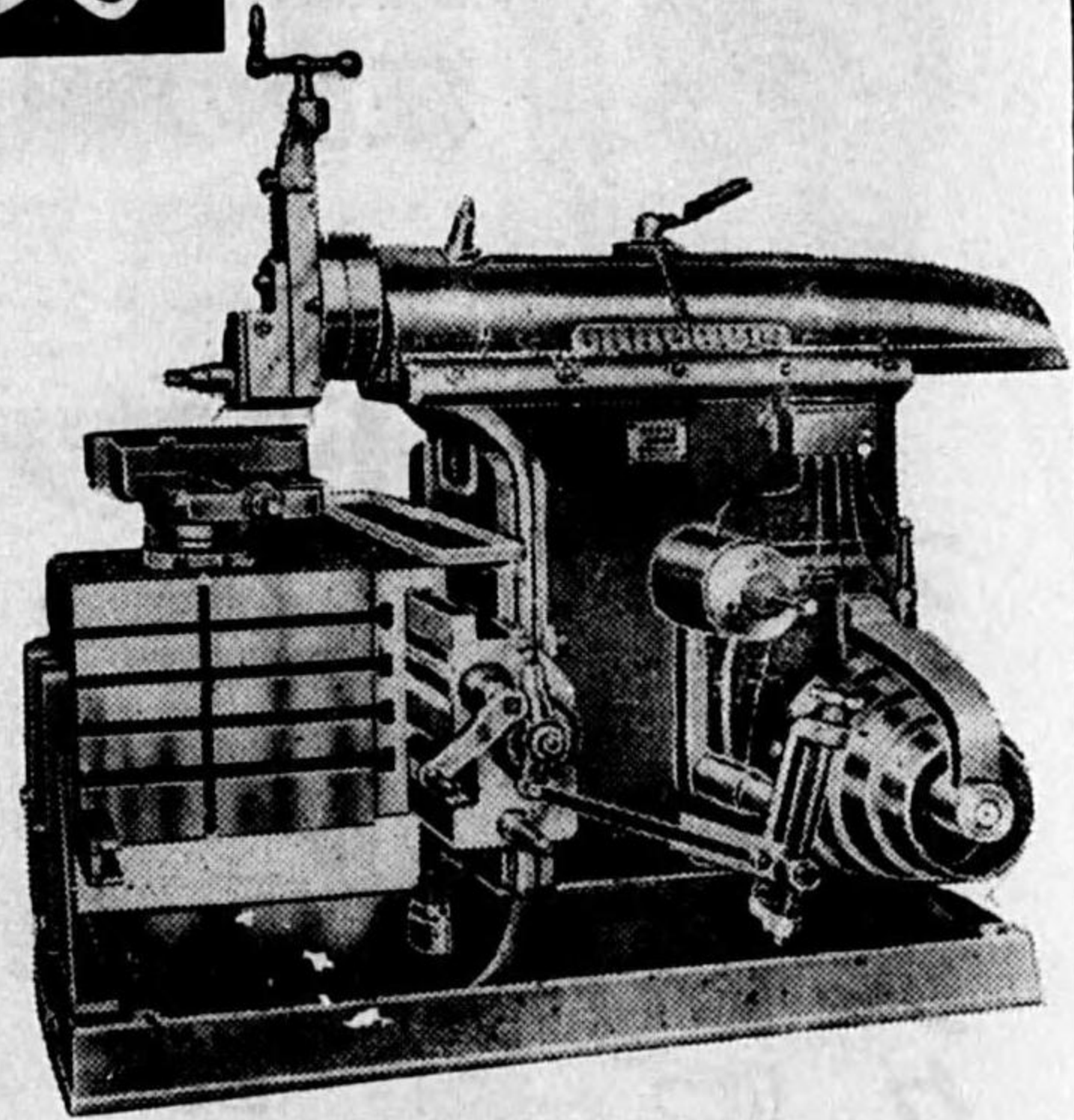

(24吋シエーパーバツクギヤ付)

昭和六年に發賣以來
シエーパーの元祖として
多數市場に出て好評續々

各種シエーパー専門製作

12吋—26吋迄

(最大ストロク26吋)

据置面積	64" × 27"
ラム總長	58"
ラムスライト	47"
フレームスライト	33"
テーブル自動横送	34"
テーブル自動上下	18 1/2"
テーブル寸法	18 × 16 × 16
段車直徑	3 1/2 × 4 段
段車直徑	9" × 15"

齊藤彦左衛門商店

町尻江市水清
番三六電話

優良國産

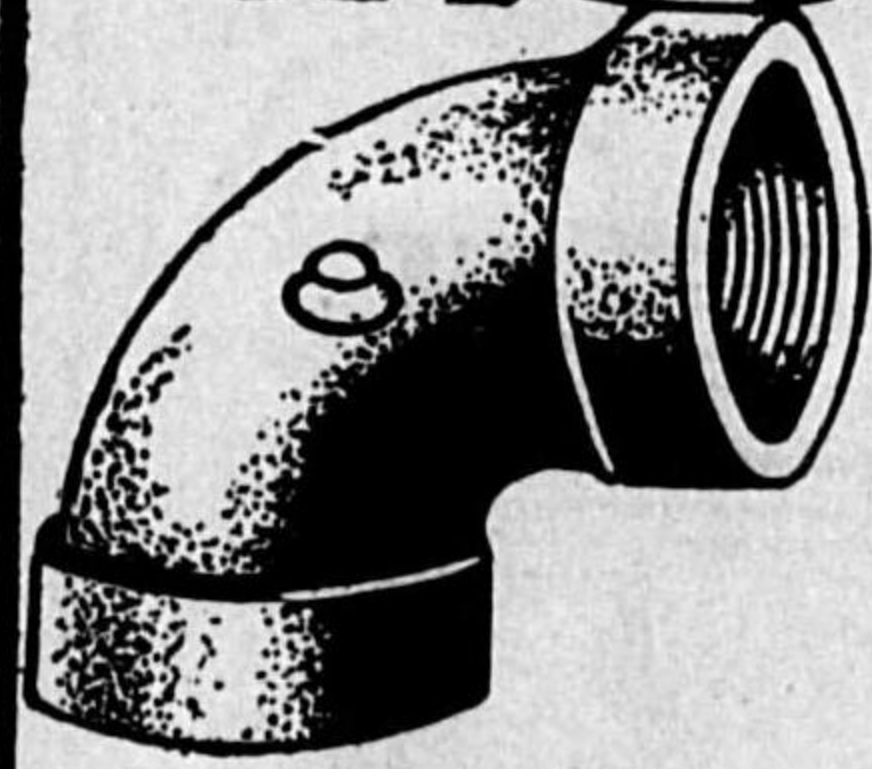

鉄管継手

水壓二五〇封度

黒、白、亜鉛焼付鍍金
黒、白、テンプラ本鍍金 各種

日本鋼管株式會社製品
日本特殊鋼管株式會社製品
暖房衛生器具製作 販賣

關東一手販賣店

辻 秀 商店

東京市京橋區京橋一ノ九
電話京橋(56)一九九二

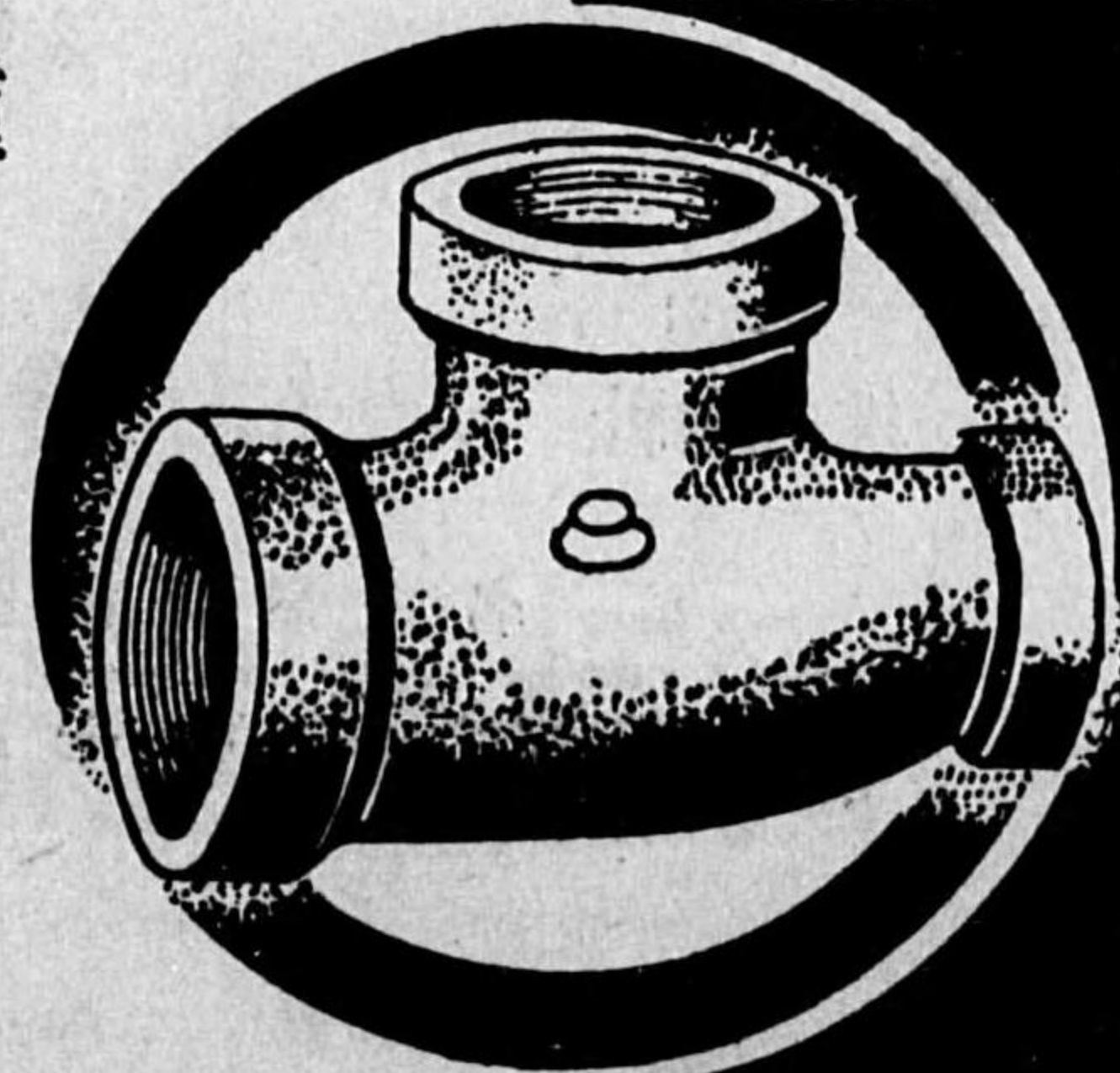

MIZUNO

瑞穂電気ドリル 瑞穂電気グラインダー

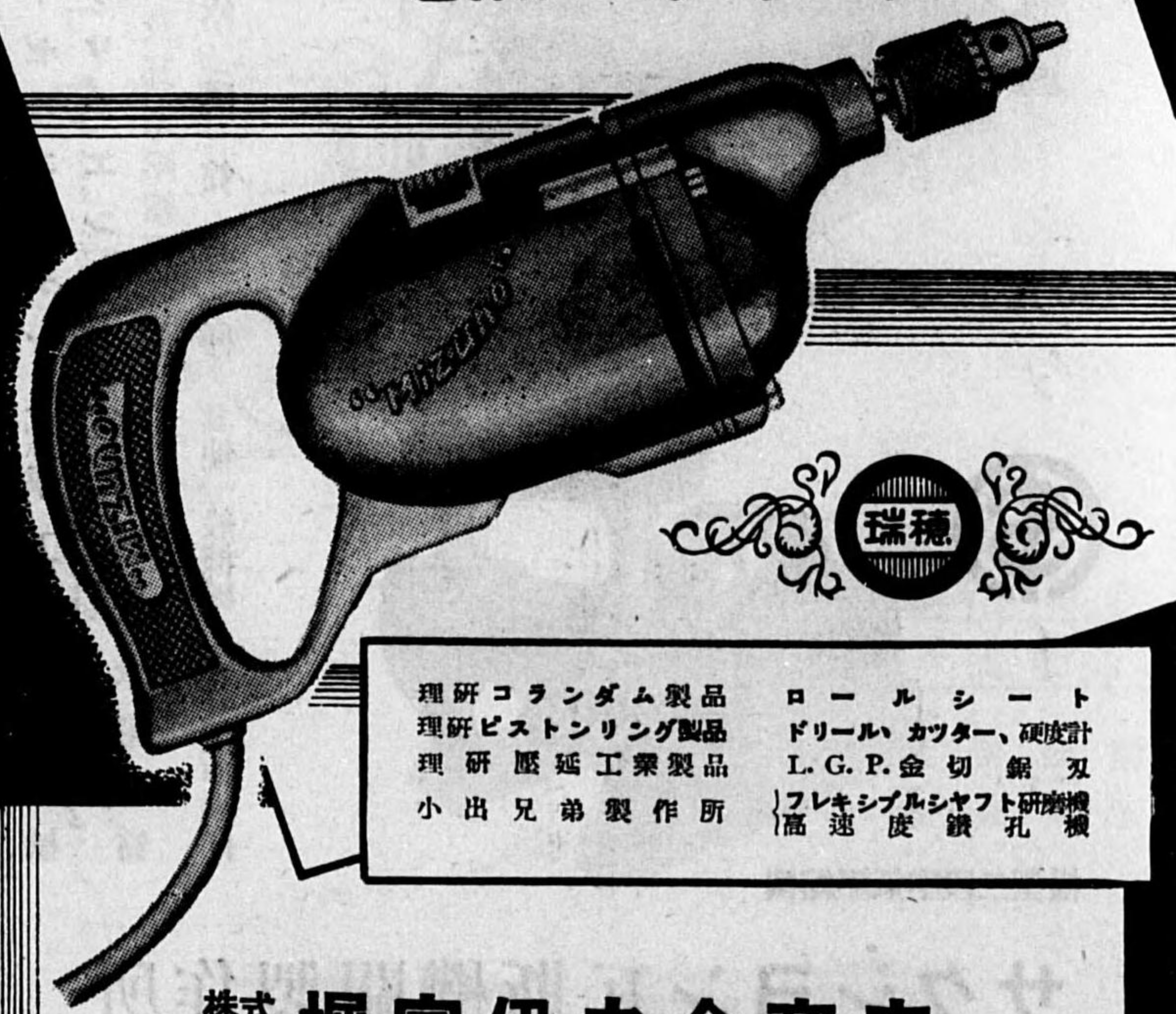

理研コランダム製品	ロールシート
理研ピストンリング製品	ドリル、カッター、硬度計
理研圧延工業製品	L. G. P. 金切鋸刃
小出兄弟製作所	フレキシブルシャフト研磨機 高速度鑽孔機

株式会社 堀家伊之介商店

大阪市西區新町通四丁目二八 電話(53)一三〇・一六四四番
支店 福岡市上店屋町九 電話福岡三八四〇番
機械陳列場 福岡市吳服町七

前四九



磁石がいつも
北極を指すやうに
狂ひの無い
規格を完全に
いつも具備せる品



ワールド・グネット

スターキング
オイラー

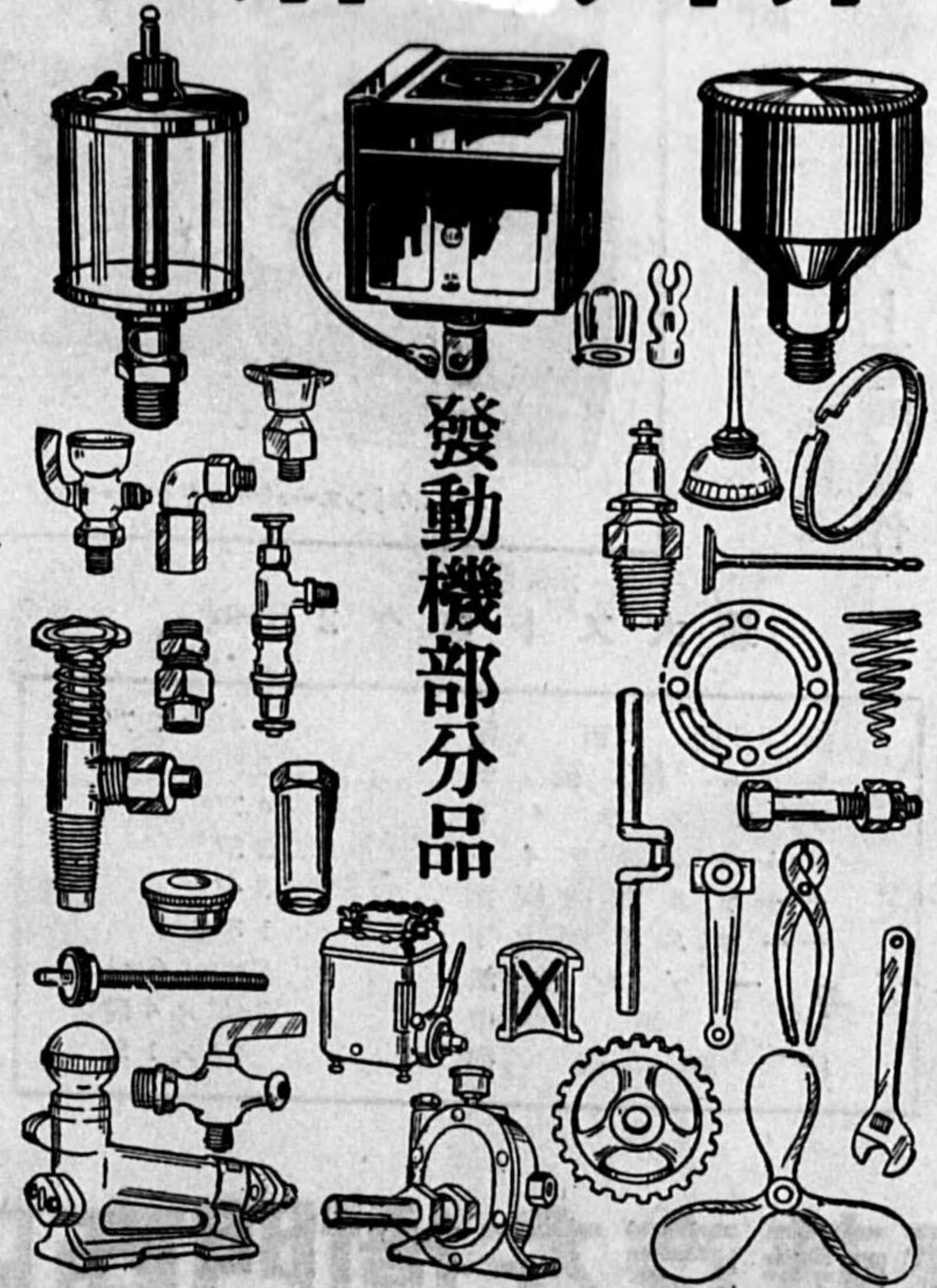

發動機部分品

スターキング
グリースカップ

ヤマタ商店

大阪市西區立賣堀北通七丁目・電話新町(53)一九八番・振替口座大阪六九五七六番

前四八

輝く

優秀タマ印

リーマ

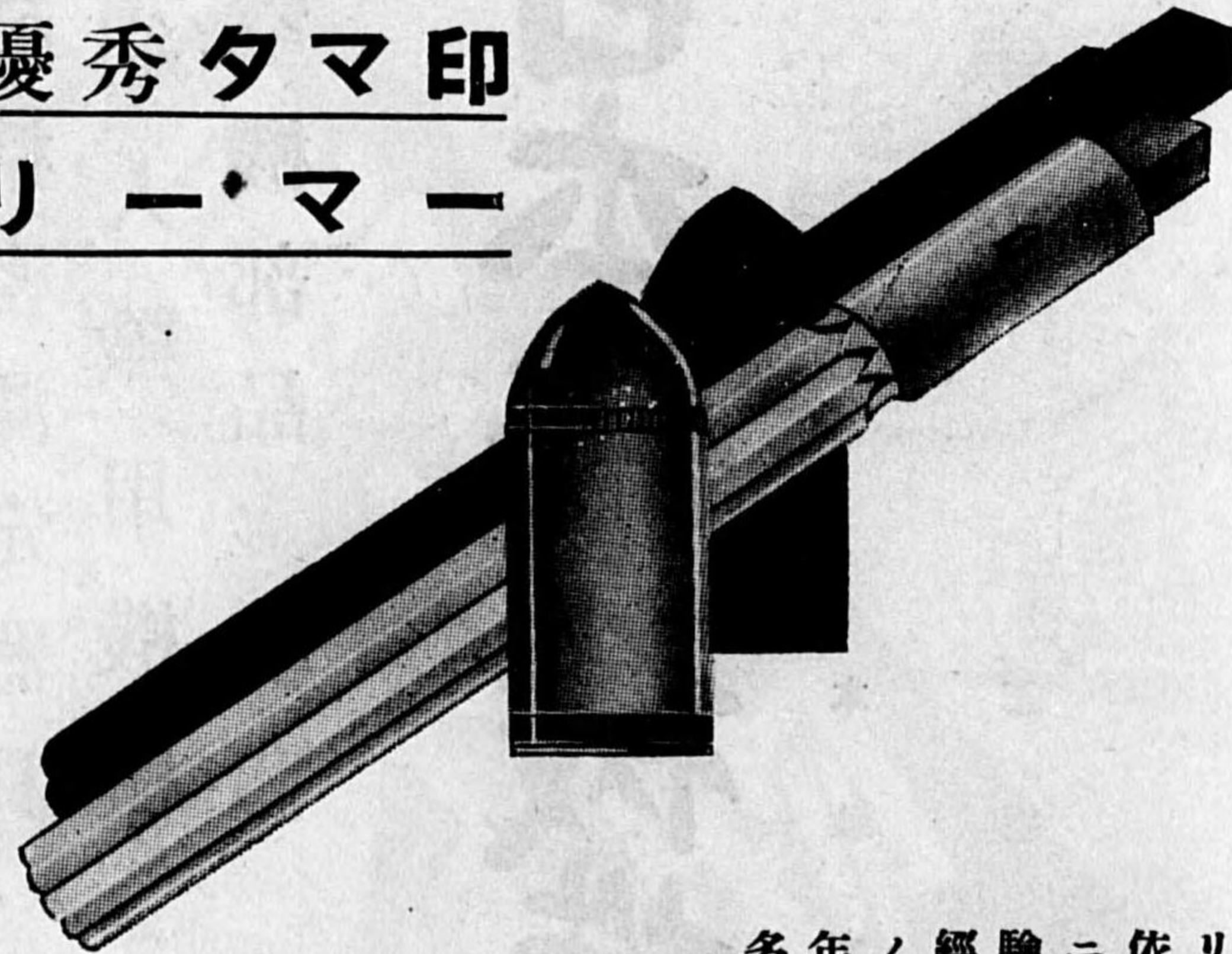

多年ノ経験ニ依リ
卓越セル技術ヲ以テ
最モ安價ニ提供ス

品質保証
在庫豊富
リーマ専門店
タマ印

村上商會

東京市芝區濱松町四丁目一番地
電話芝(43)2717番
振替東京138608番

サクシヨンチーゼル

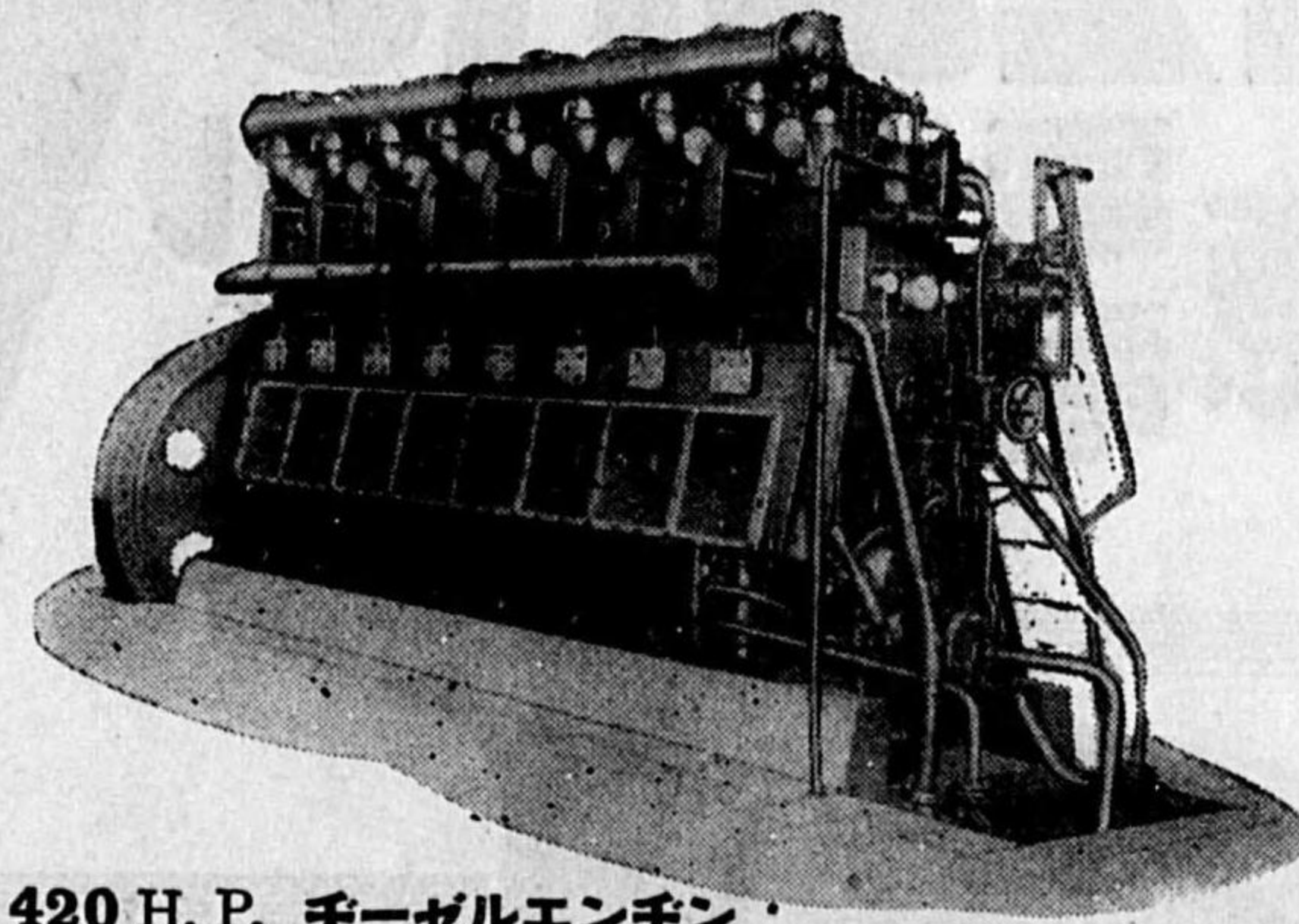

420 H. P. チーゼルエンジン

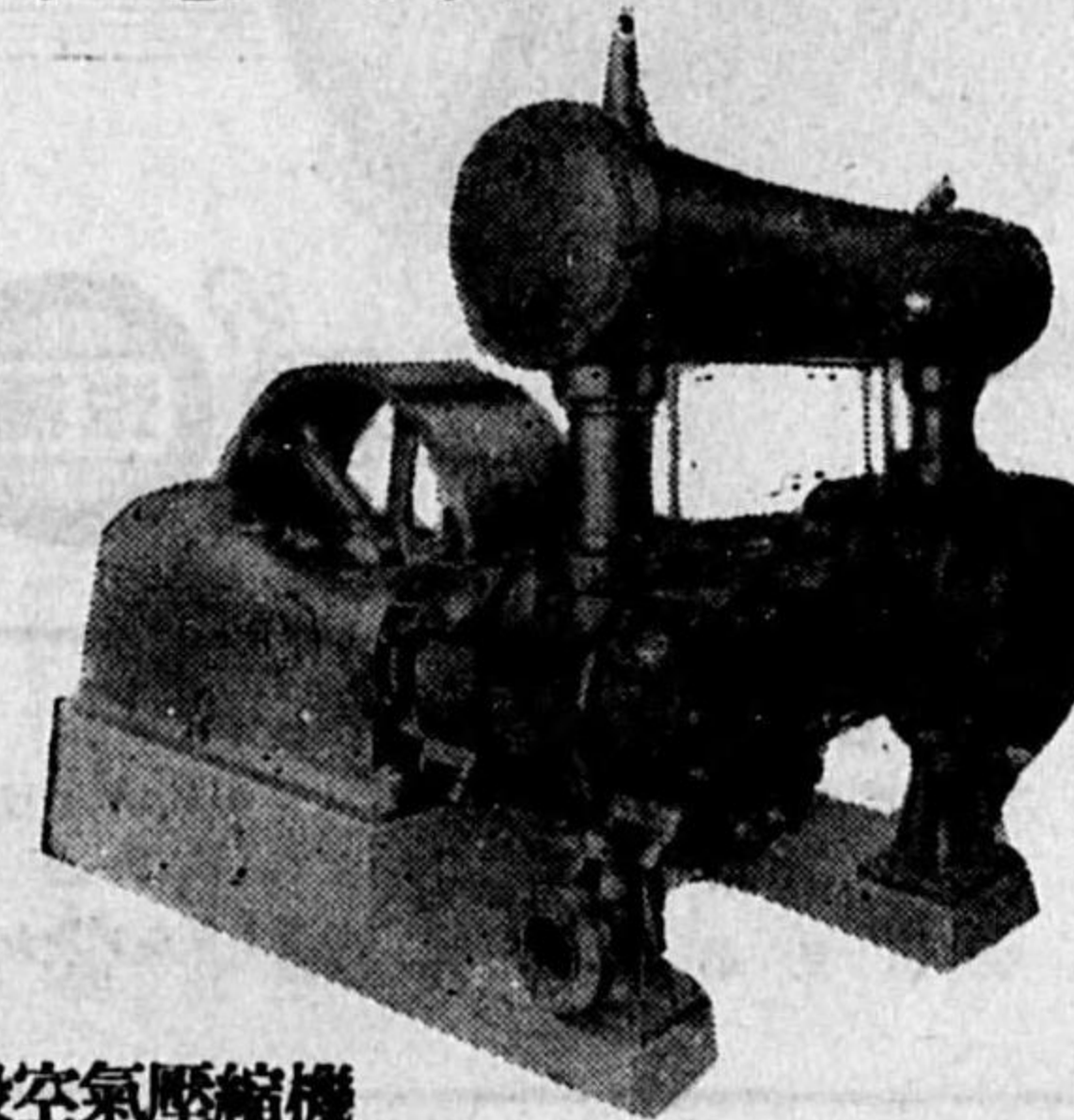

横型二段空気壓縮機

營業品目

チーゼルエンジン
ガソリンエンジン
空気及瓦斯壓縮機各種
真空唧筒各種
化学工業用諸機械
水壓機及水壓唧筒
其他一般機械ノ設計製作据付

サクシヨン瓦斯機關製作所

本工場 東京市深川區高橋四丁目十五番地
電話本所(73)五三一・一九八九・六三九八
砂町工場 東京市城東區砂町七丁目八四番地
電話本所(73)七八六九

耐壓機物

陸海軍省御用
特殊耗螺子



小型自動車用
紡織機用
瓦水道用
建築船舶用
特種螺子
並二附屬
品二式



伊藤製作所

大阪市大正區三軒家市場通二丁目二二
電話櫻川一〇九二番・七七七六番

各種精密測定器具
人絹人織用機械
航空機部品並兵器

日本精機株式會社

本社 大阪市北區堂島濱通一丁目（福徳生命ビル）
電話北濱三一七七番
工場 廣島市吉島本町五九八ノ一
電話三三八〇番・八一三番

齒切  齒車

齒車減速装置
は井上齒車へ

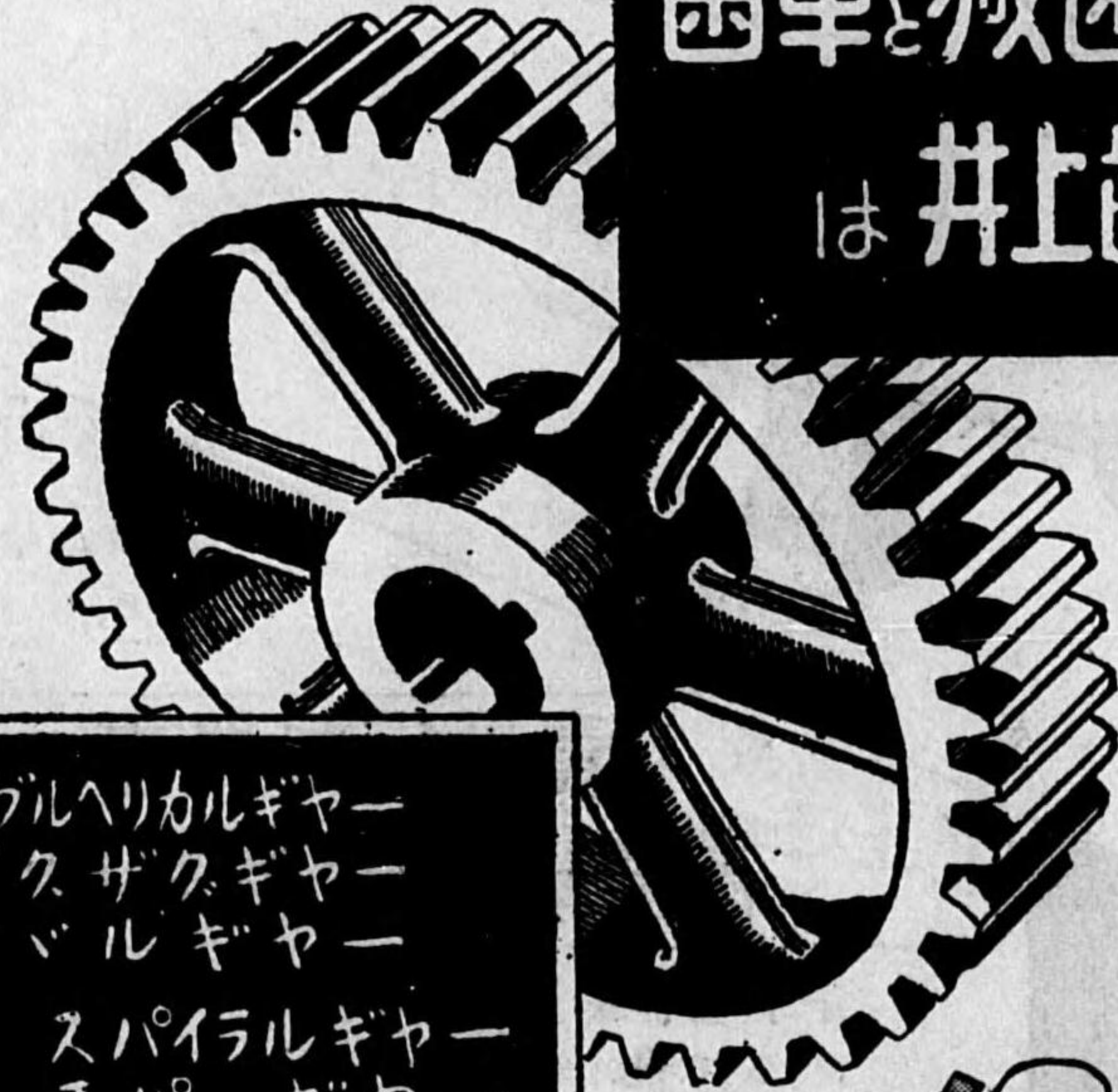

ダブルヘリカルギヤ
ジクザクギヤ
ベベルギヤ
スパイラルギヤ
スパーギヤ

ウォーム捻子切

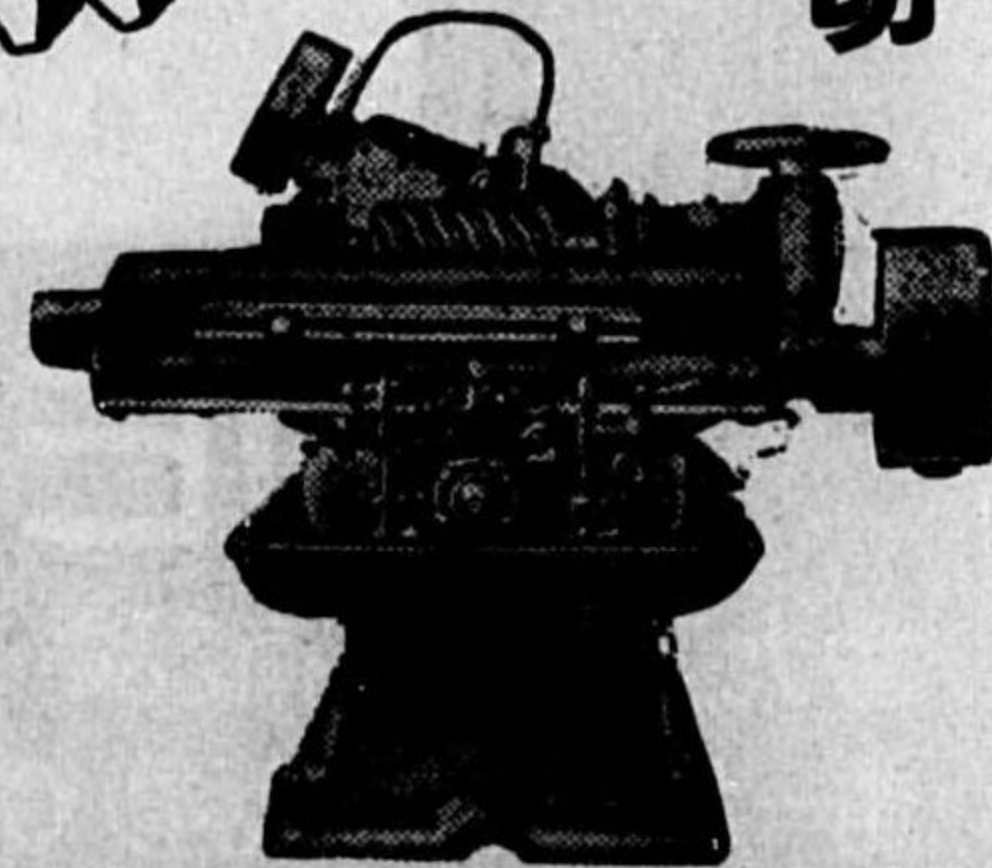

井上齒車製作所

神戸市兵庫區須佐野通五丁目
電話兵庫1440番

製 造 品 目

高級工作機械鑄物
内燃機關鑄物
鑛山製紙機ロール
各種ドライヤ

・工場能力月産貳百噸・

合資會社 漆葉鑄工所

清水市愛染町九一六

電話七〇八番
振替東京一〇二八二四番

カキ

特許移動式
セーパ

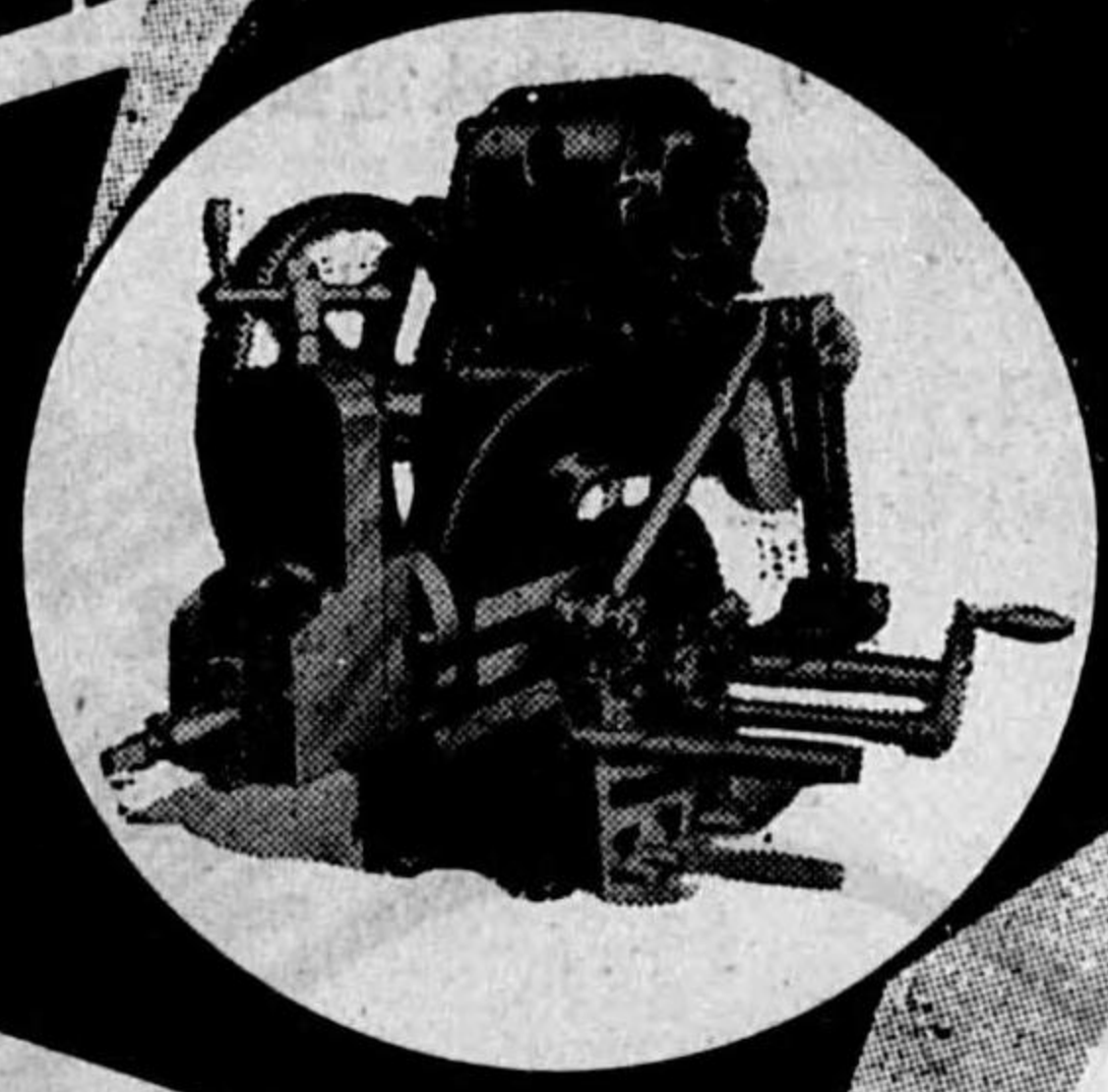

特許萬能
作用旋盤

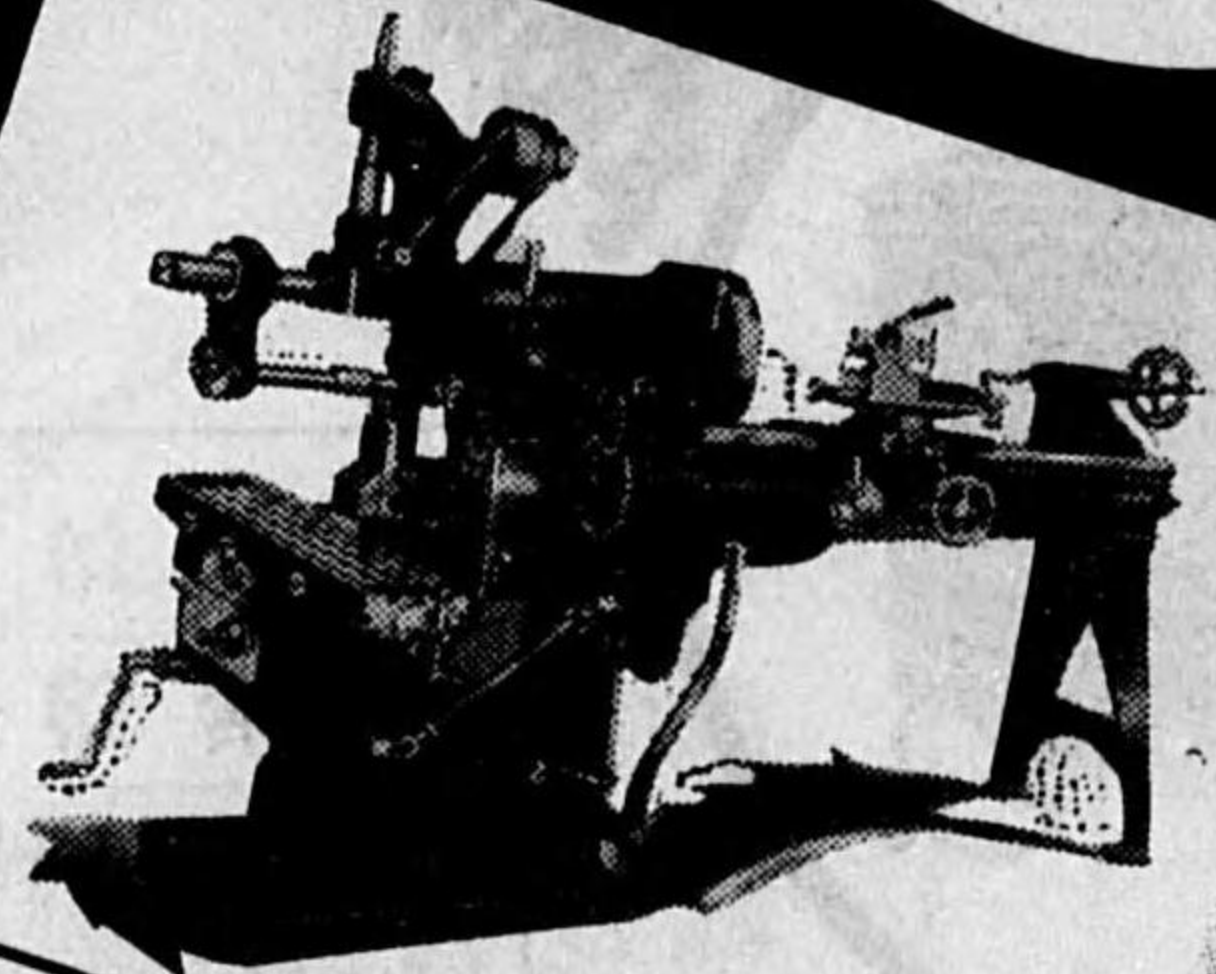

カタログ進呈

合資會社

渡邊節商店
機械部

大阪市西區立賣場南通五丁目二十二
電話新町四一八五番
工場 名古屋市西區名塚町新菊井

スズキに評定する
針金直線自動切斷機

切法寸線直ニ並線鋼入燒・線引鉛亞・鋼・鐵
賣販作製機斷切働自線直金針式並

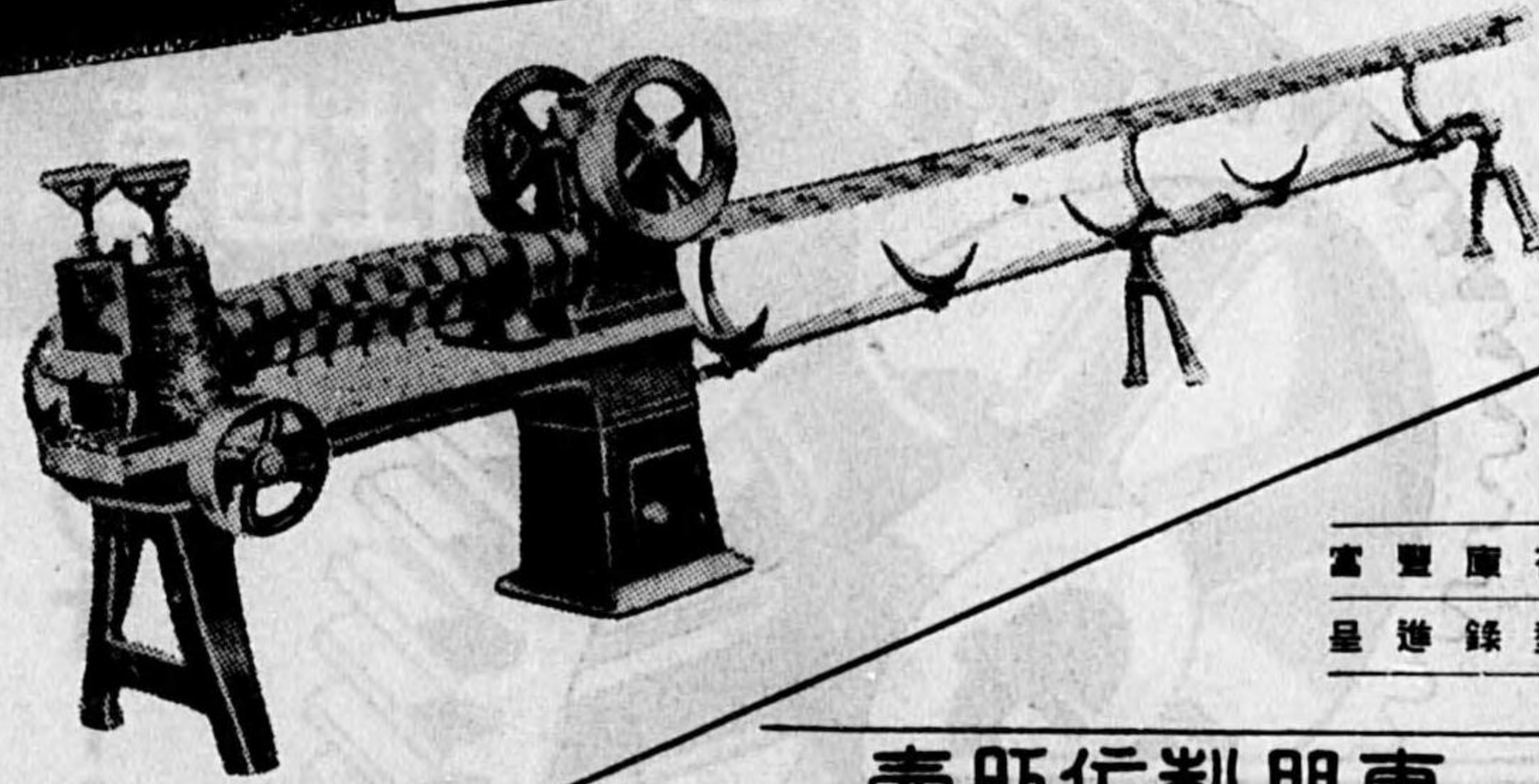

富豐原在
呈進録型

專門製仕販賣
各種鐵線寸法切斷商

目丁三町本上區南市阪大 場工線直
里今東區成東市阪大 場工機線
村岡枚郡内河中下府 場工線鐵

所仕製 轟とろろき

番九二六五(75)南話電・目丁一町野平東區寺王天市阪大
番一九五一所本話電・0-目丁三町沢龜區所本市京東店支

AOKIYOTETU

株式會社 青木洋鐵商店

町盤常市保古佐
 第二號函書私局保古佐
 三番一七五代表電話

社長 青木省二郎
 支配人 金子道雄

各種鋼材
 礫山船舶鐵道
 工業用品並諸機械
 附屬品販賣

青

支店所
 長崎市出島町十三番地 (電話四〇-〇番)
 直方市須崎町二〇五番地 (電話 四二番)
 大阪市西区北堀江通四丁目 (電話新町四九六一番)

國產 A.G.I.L. イレクトロード

舊稱 イリマル特殊電弧溶接棒

特別仕立機

10KW(一般用)
 ¥250.00ヨリ

在庫豊富

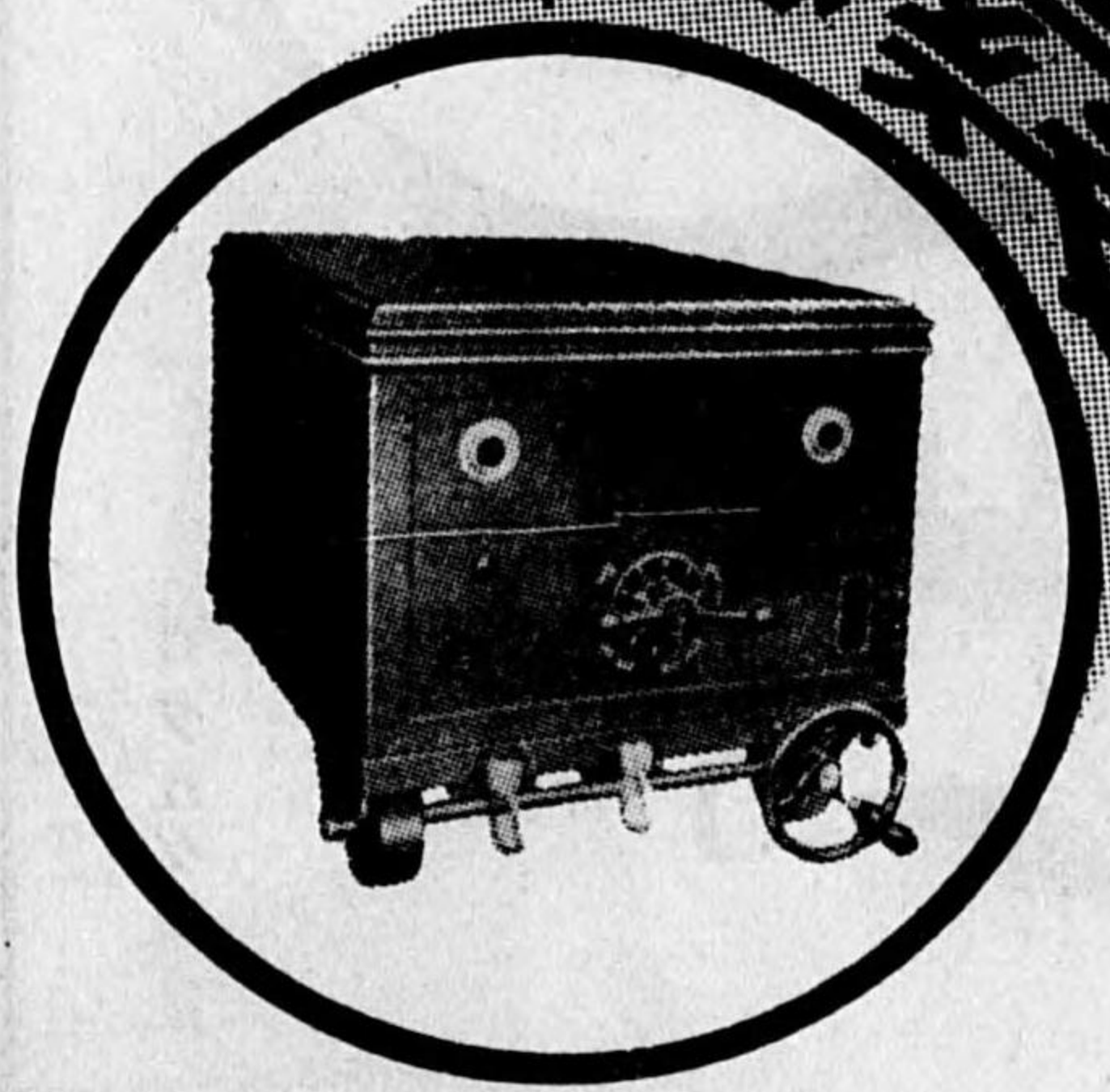

電氣溶接機
 酸素溶接機
 附屬器具一式
 溶接工事請負



東京入丸商會東京營業所

東京市日本橋區茅場町一ノ七ノ六
 電話茅場町(66)0955番・3876番
 振替口座東京二〇六八三番

蒲田營業所
 大阪營業所
 大連營業所

營業品目

變壓器・配電盤・油入遮斷器・電
氣機械器具類・各種測定器具
電流制限器・密閉開閉器・配線
器具類・カーボンブラシ・ADセ
ル類・Vベルト及プーリー・ケイ
ソ断熱材料・チツソライト・絶縁
材料・工業用各種機械装置

株式會社 電昌社

本社 大阪市西區岡崎橋交叉點
東京出張所 東京市京橋區銀座西三丁目キクマサムネビル
北陸出張所 金澤市尾張町三十六番地
天津出張所 天津日本租界秋山街廿三

前六一

SUITOH
MACHINERY & TOOLS CO.,



合會社 水藤商店

名古屋市熱田區神戸町・電話代表南⑥八三一番

前六〇

紡績用 紙管 製造

創業 明治四十一年

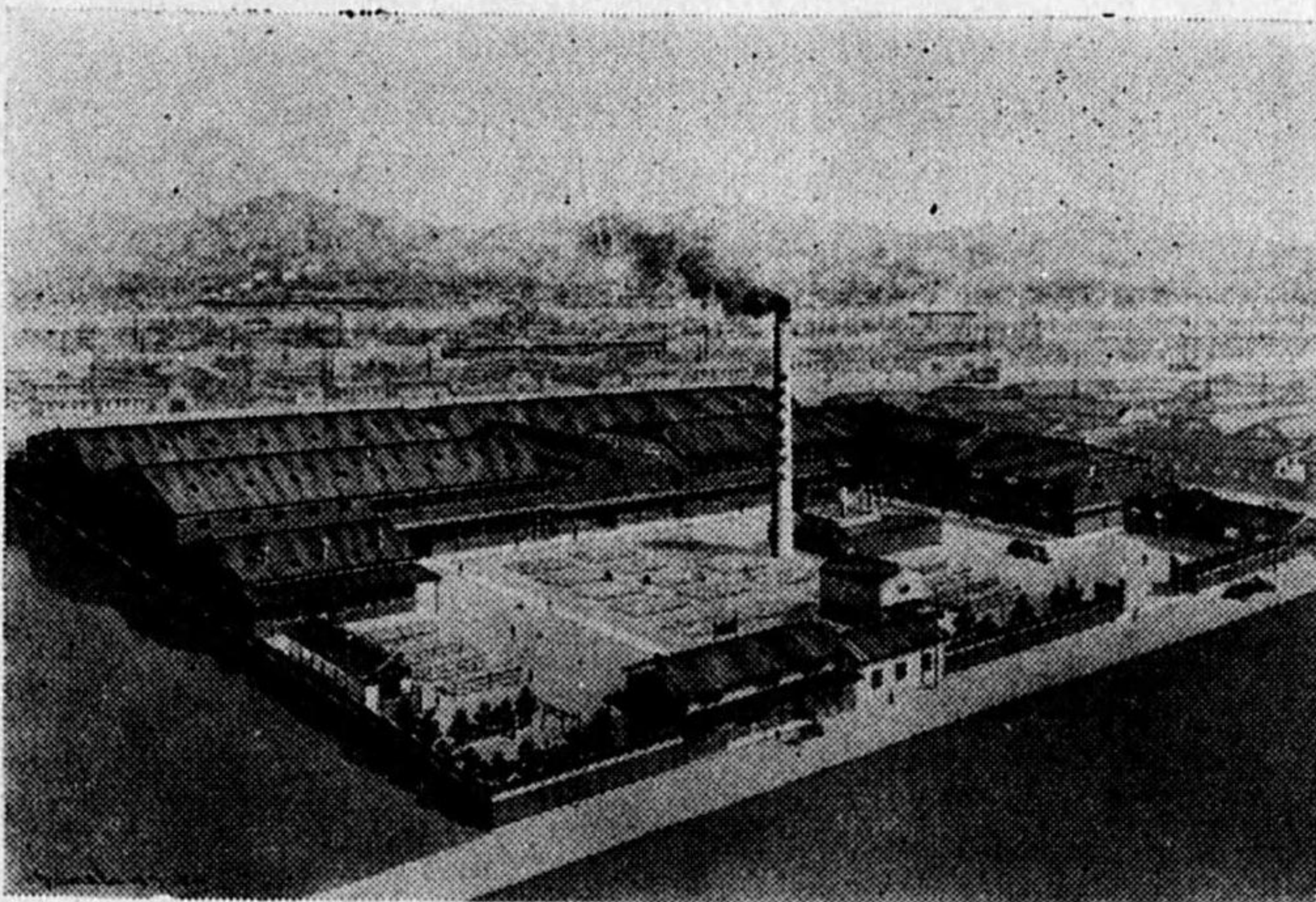

年産 五億本

特許 九五五八四號

木管 代用 **ケンロー紙管** 新製品

木管代用品としてベークライト級の硬度を有し軽量にして重量は絶對に不同なく其他凡ゆる點に於て木管に優り、而かも價格低廉で經濟的なり精々御愛用を乞ふ

神戸紙管製造所

神戸市灘區味泥六十一番地
電話 御影 五六三一番

チーヌ専門工場

木管 代用 **チーヌ紙管** (大好評)

木管代用品として大好評を博して居ります。其れは左の大特長を有し經濟で理想的なる爲置量、寸法の均一、輕量で低廉で一皮限りの使用に適し煩雜なる手数を省く等々。
見本送呈、精々御用命の程を

チーヌ紙管一手販賣(三井物産傍系)

紡績機械用品株式会社

大阪市西區新町南通三丁目二三番地
電話 新町 一四四一
一〇八六
四七四



常磐スレート工業株式会社

本社 電話 福岡市吉塚大黒通二丁目五九九番
電話 振替福岡一四一四番

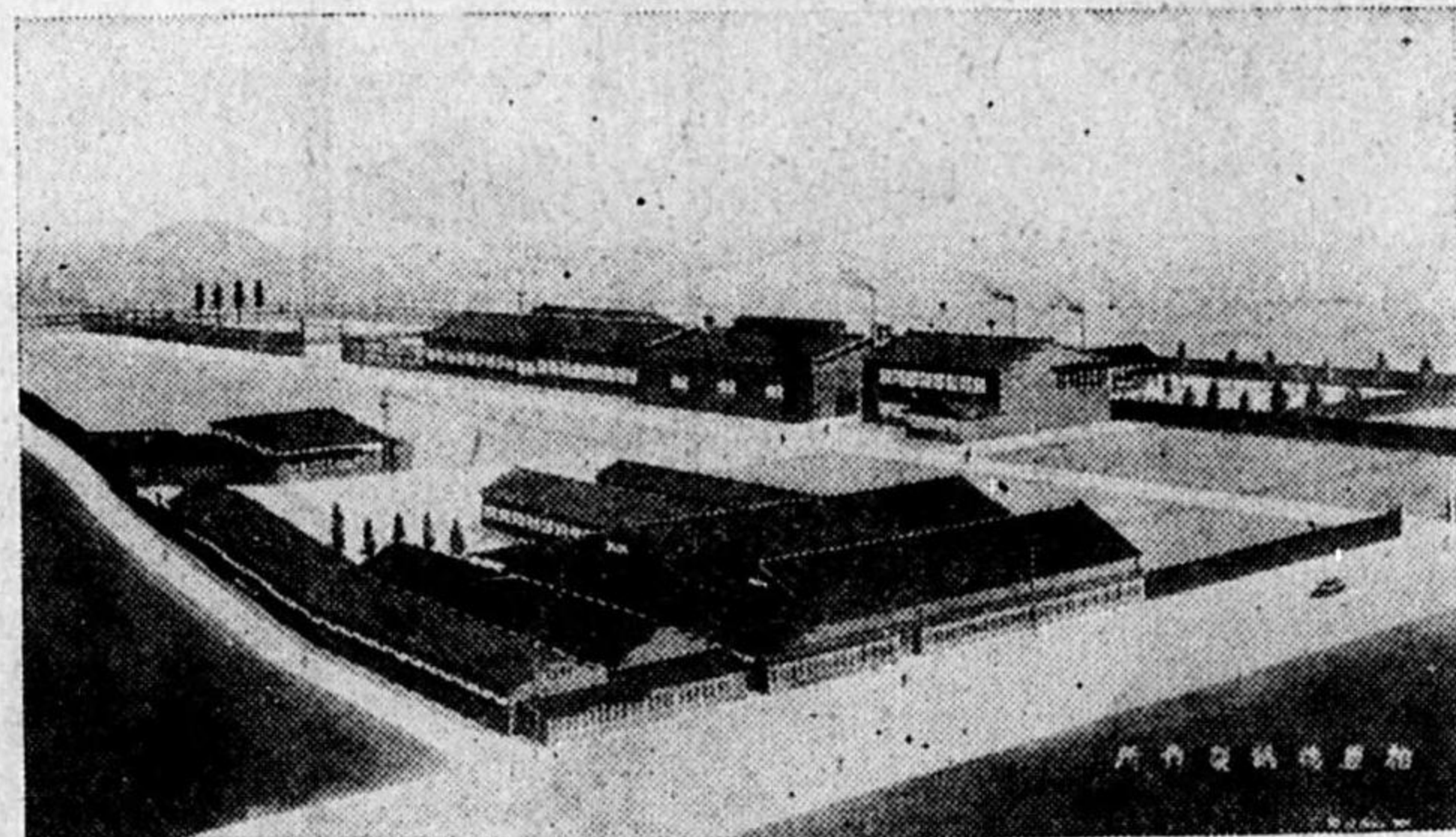
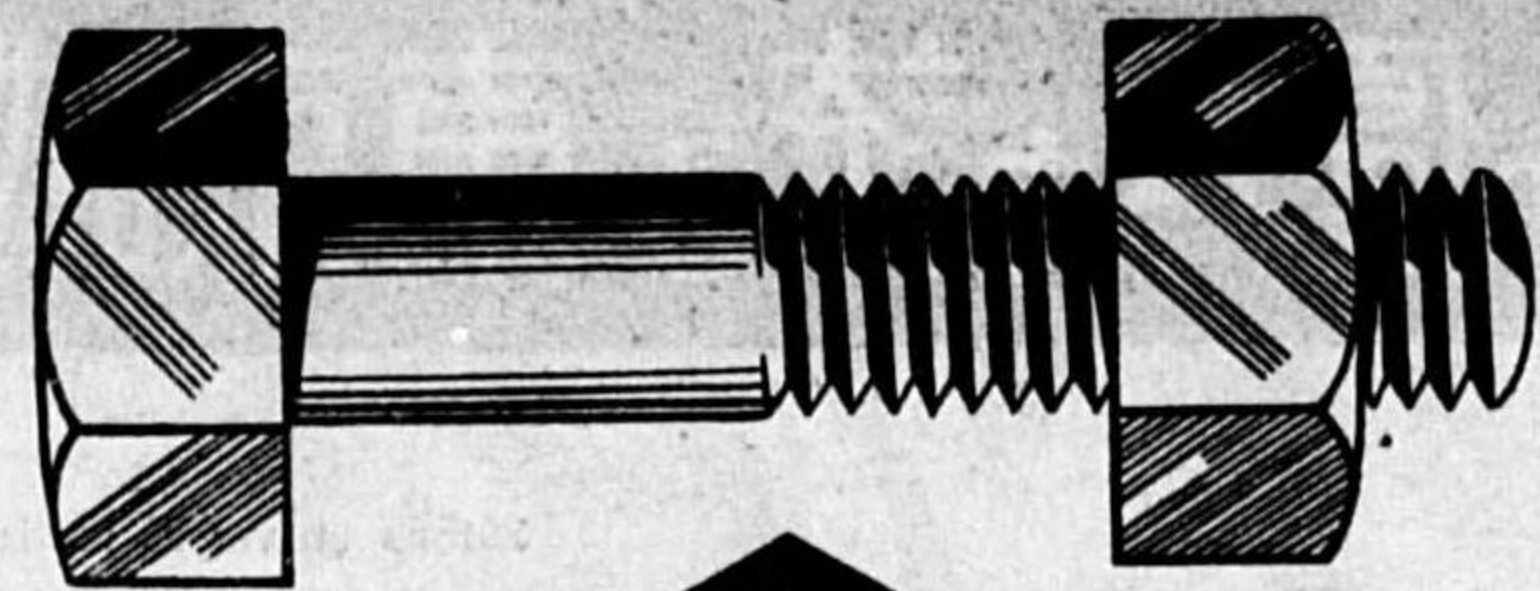

柏原千鈺工場

徳島市出来島町

第一工場 百四十八番地

第二工場 百十四番地

電話 三六七三番

前六五

國産の精鋭

KING

スチールボール



製造元

日本精鋼株式会社

發售元

株式会社 大澤商會 金物部

大阪市東區淡路町四丁目

電話北濱(23) { 3731・3732
3733・3734番

前六四

精密測定器

独自の發明考案・世界的最優秀品

梅北式

車輛用加速度計

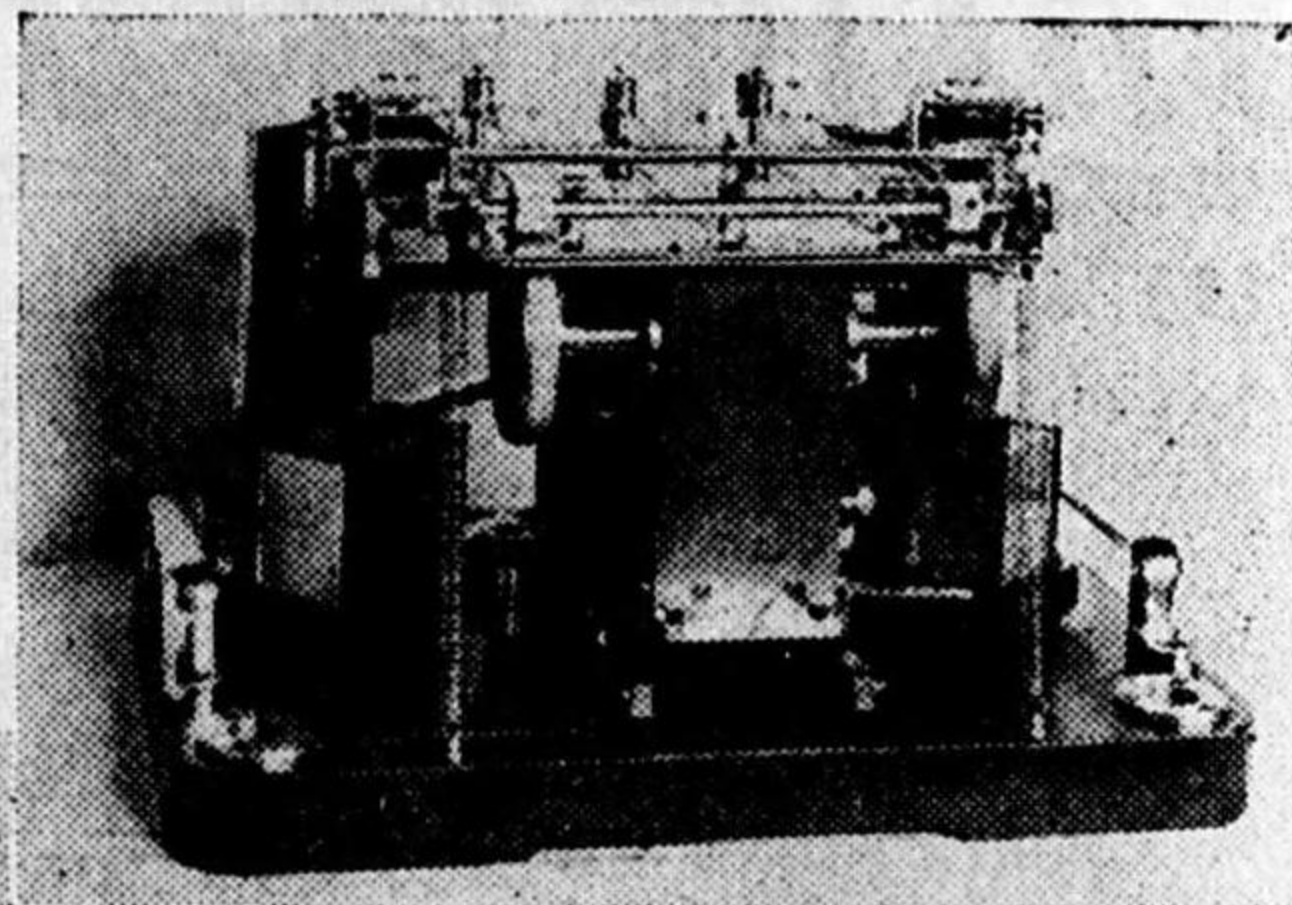

航空機用加速度計
三成分寫真記錄型

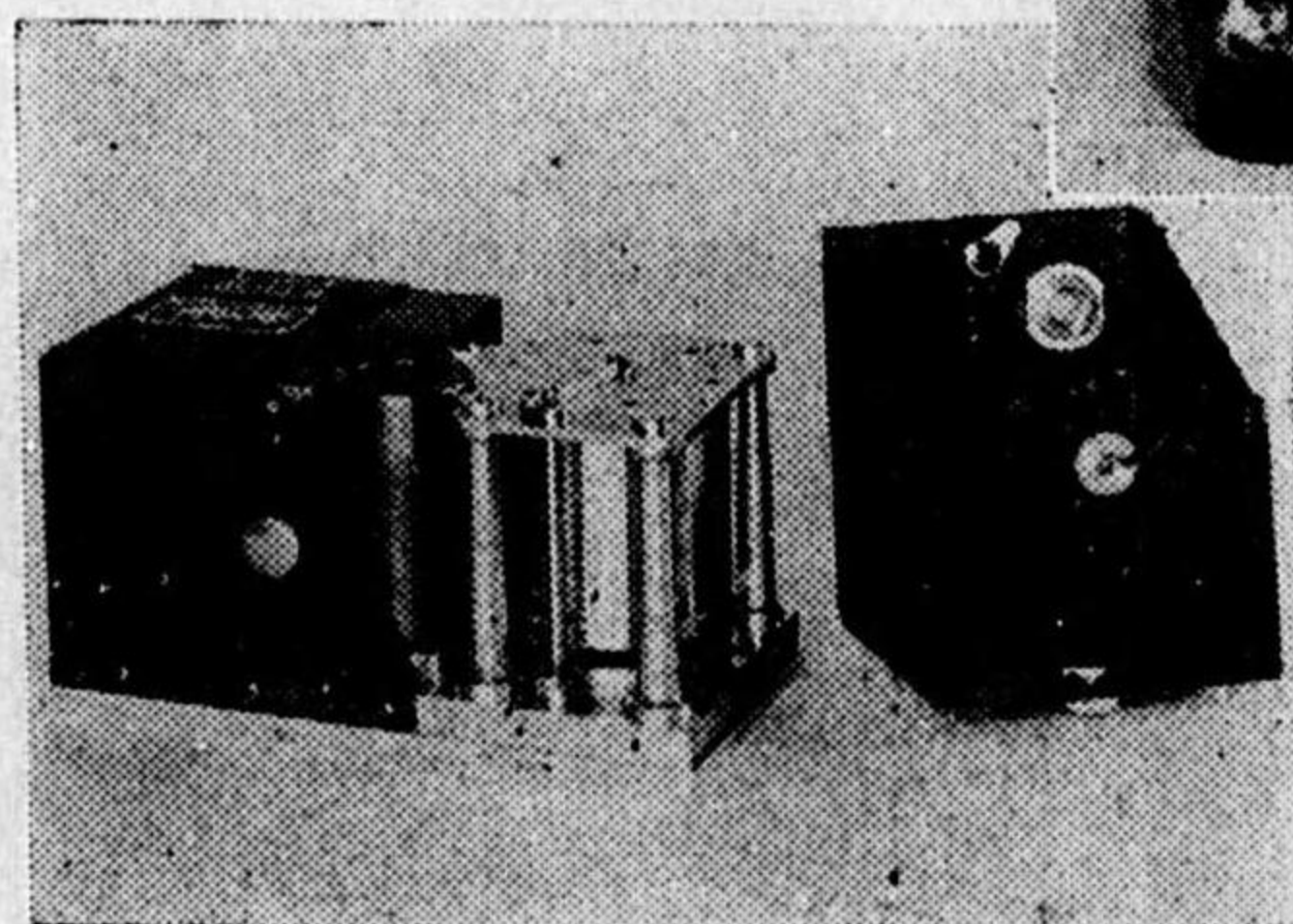

特許公告
No. 212612
No. 118899

特許公告
No. 117681
No. 226636

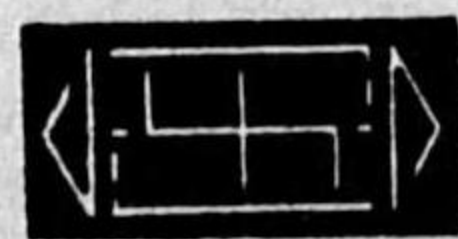

計測計置種一ニ
度各裝各々ター
加速測定各々ター
種加驗測計メター
各種至度ノメター
用角試至度ノメター
種角試至度ノメター
航空機各種特殊
計測計置種一ニ
度各裝各々ター
加速測定各々ター
種加驗測計メター
各種至度ノメター
用角試至度ノメター
種角試至度ノメター
航空機各種特殊

製作品種目

鹿島製作所

東京市神田區宮本町四番地 電話下谷(83)4017番
新工場 東京市大森區入新井町五丁目二四八番地

性能の優秀を誇る東京試験機

20tons universal testing Machine

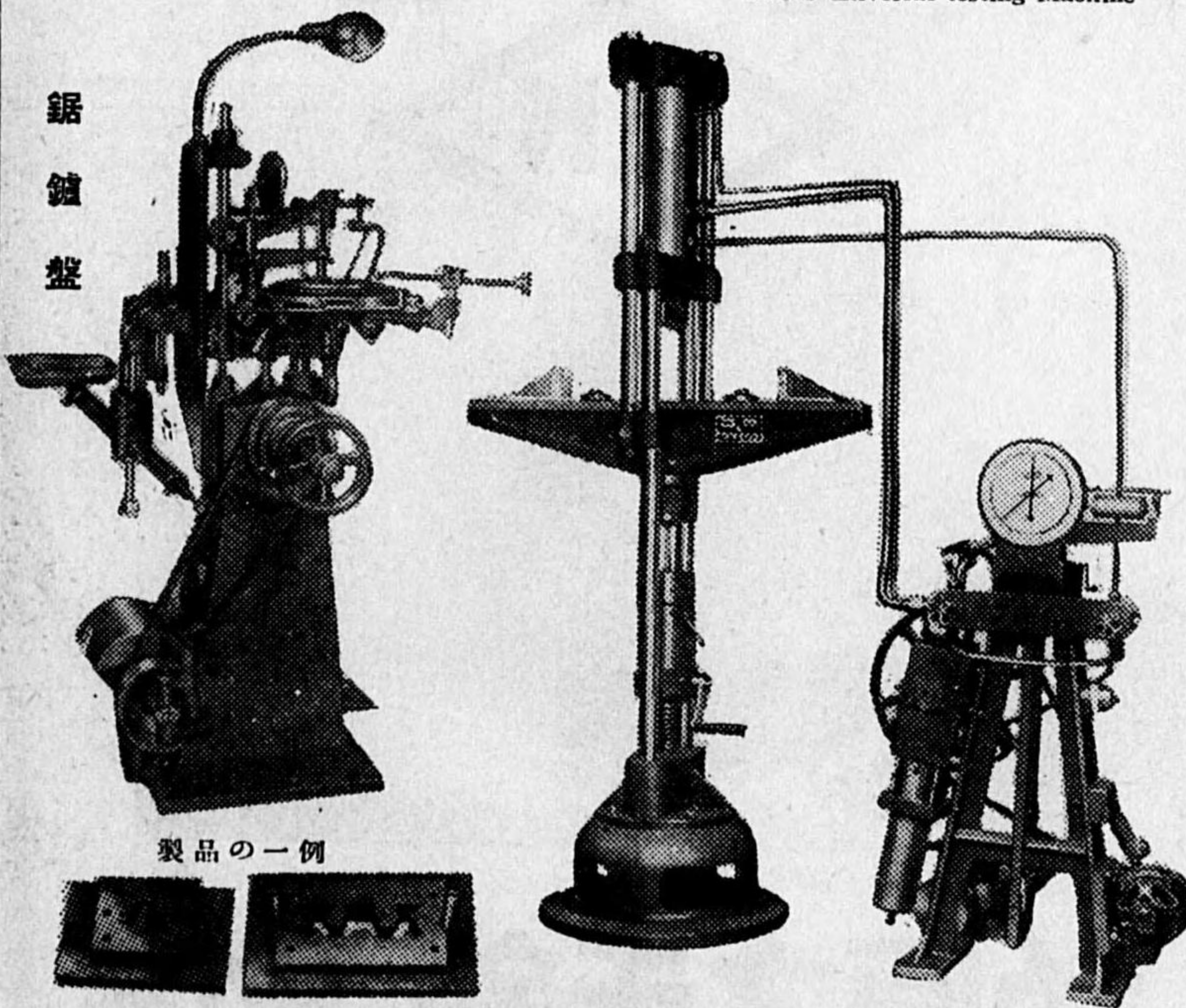

製品の一部



合資東京試験機製作所

東京市荏原區戸越町四六三番地
電話荏原(08)六七六〇番・振替貯金口座東京九九八一六番

大阪出張所 大阪市北區東野田町壹ノ貳拾番地
電話堀川(35)五九八五番

Nasuno

減速

ギヤード
並ニ変

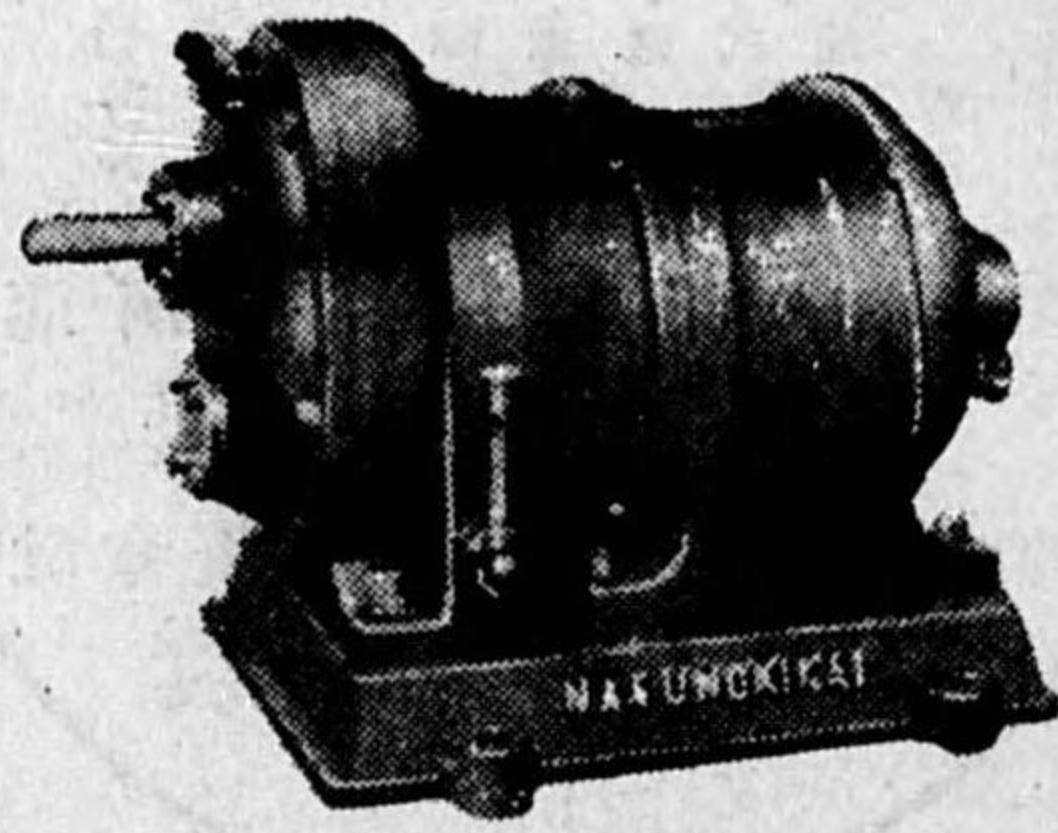

ギヤードモートル

装置

モートル
速装置



ウオーム減速機

奈須野機械製作所

大阪市此花区對込町二十三番地
電話土佐堀一四八三・七二八三番

江口式

動力傳導回轉變速機

- (1) 本機は複動多段(5段變速以上)にて一本のハンドルに依り運轉を停止せずして任意切替へ變速するものなり
- (2) 本機は傳動軸と被動軸は同一中心線上にあり、据付面積僅少にして低速度用にてウオーム及ウオームホギールは全然使用せず

TRADE MARK

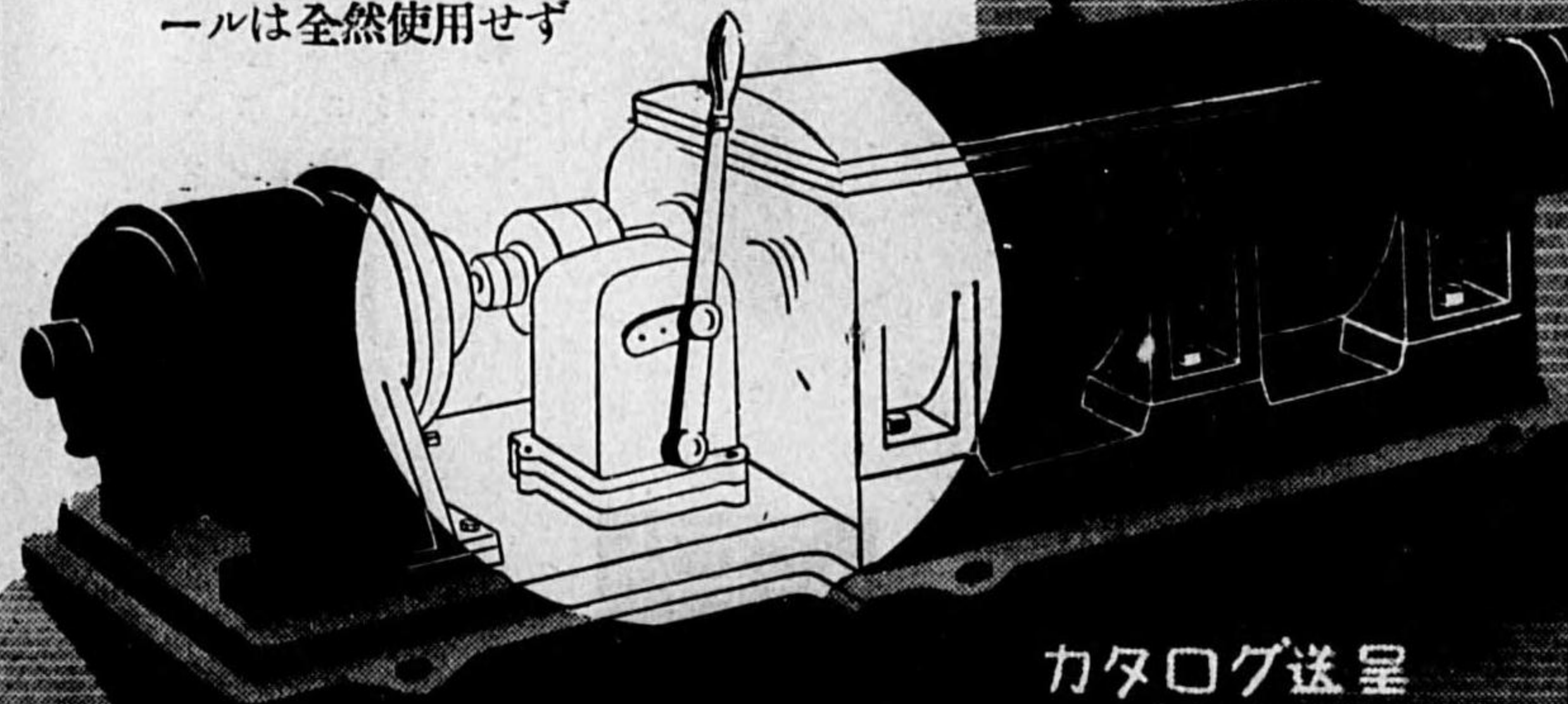

カタログ送呈

合會社

江口商店

居古屋市中區新栄町二
電中二五四〇・二五四一

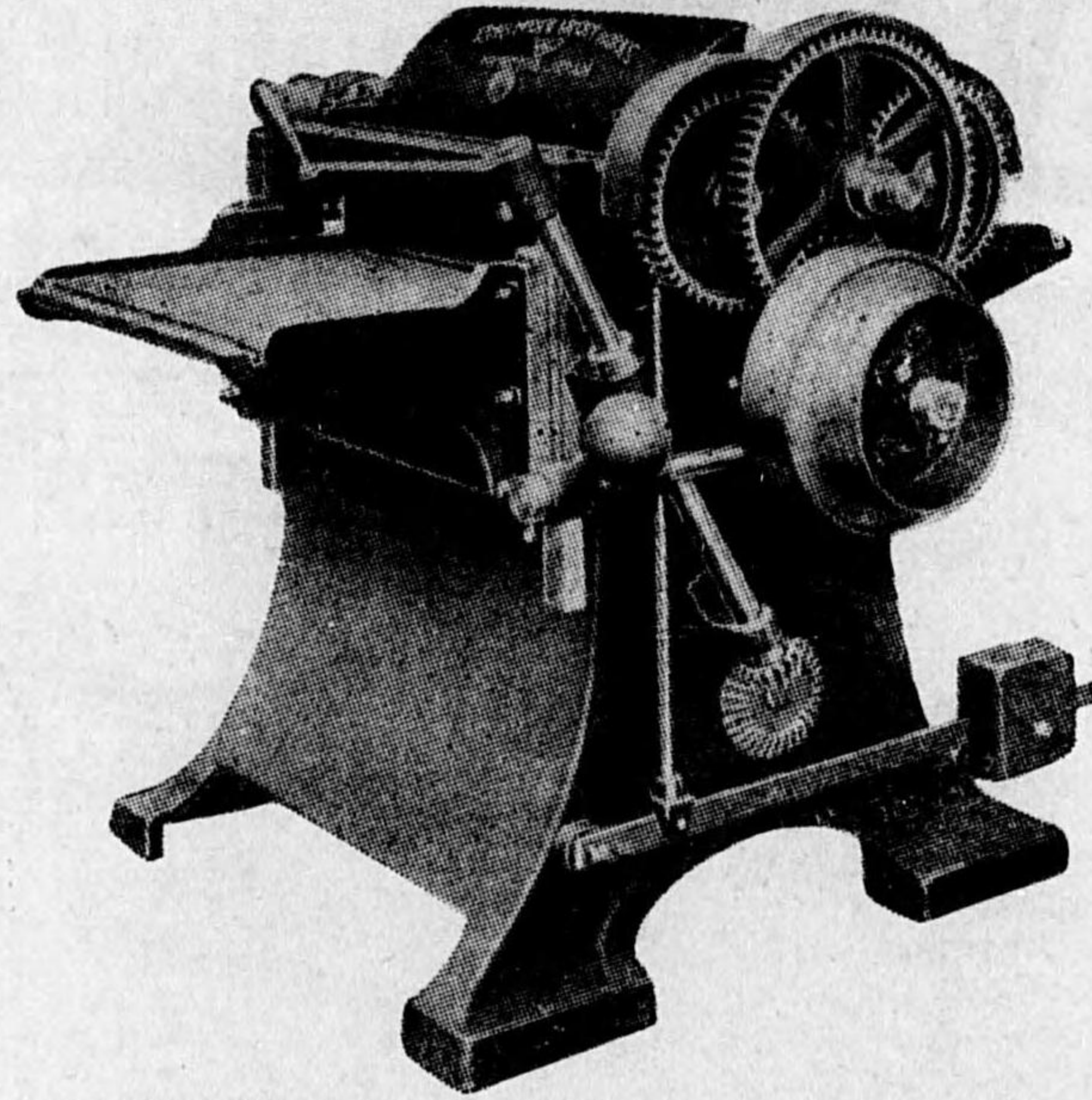

各種木工用
工作機械製作

合名社 津石製作所

廣島市南千田町(修道中學西角)

電話 四七五五番

振替廣島六六六四番

日進式



リブラス
H.B.ラズ
輕量鉄骨!

製作種目

日本ダイヤモンドリブラス
日進キーラス各種メタルラス
日進式輕量鉄骨間仕切
輕量鉄骨天井
各種輕量チャンネル

關西總代理店 奥村重兵衛商店

大阪市北區中之島六丁目
電話土佐堀 44)四六一・四九六七番

關東代理店 三共建材合資會社

東京市京橋區墨岸島一丁目四番地
電話京橋四三八・四七三四番

合資會社 日進製作所

大阪市此花區四貫島白鳥町

電話土佐堀(44)二八四一・三一三三番
夜間專用 土佐堀(44)六三一番

向馬印
バビットメタル
半田錫

各種線棒

電氣用—松脂入錫鐵・線棒

電氣丁錫・折錫

(三菱鉛筆株式会社製品)
特約販売店

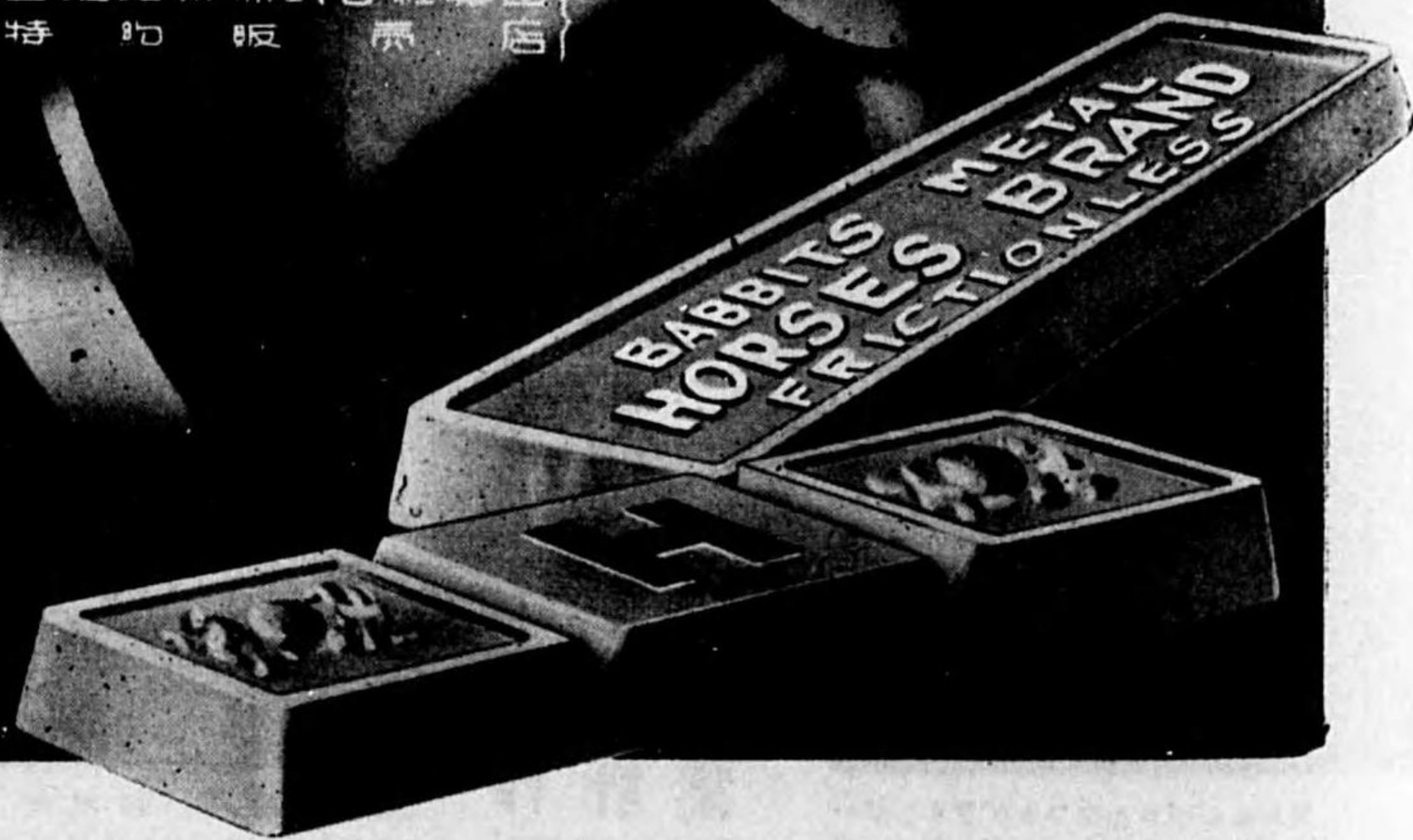

前七三

成川製造所

大阪市南區谷町七丁目
電話南 645・1013・3119・7504番

圧搾機 空気液化

高压空気 炭酸 其他

酸素素分離装置

鋅締機

ハイドロニューマチック



空水壓併用

本機の特徴

- (A) 無音ナルコト
- (B) 一回ニテ完全鋅締ヲ行フコト
- (C) 鋅中心ニ向ヒ常ニ直角ニ壓縮スルコト
- (D) 鋅締數1分間24~32
- (E) 熟練ヲ要セザルコト
- (F) 嘴(ジヨウ)ノ應用ト取替簡便迅速ナルコト
- (G) リリーズバルブノ應用自在
- (H) ポンピングニ利用出來ルコト
- (I) 可搬式ナルコト
- (J) 安全氣壓ニテ作業ガ出來ルコト
- (K) 小ナル力テ大ナル力ヲ得ルコト

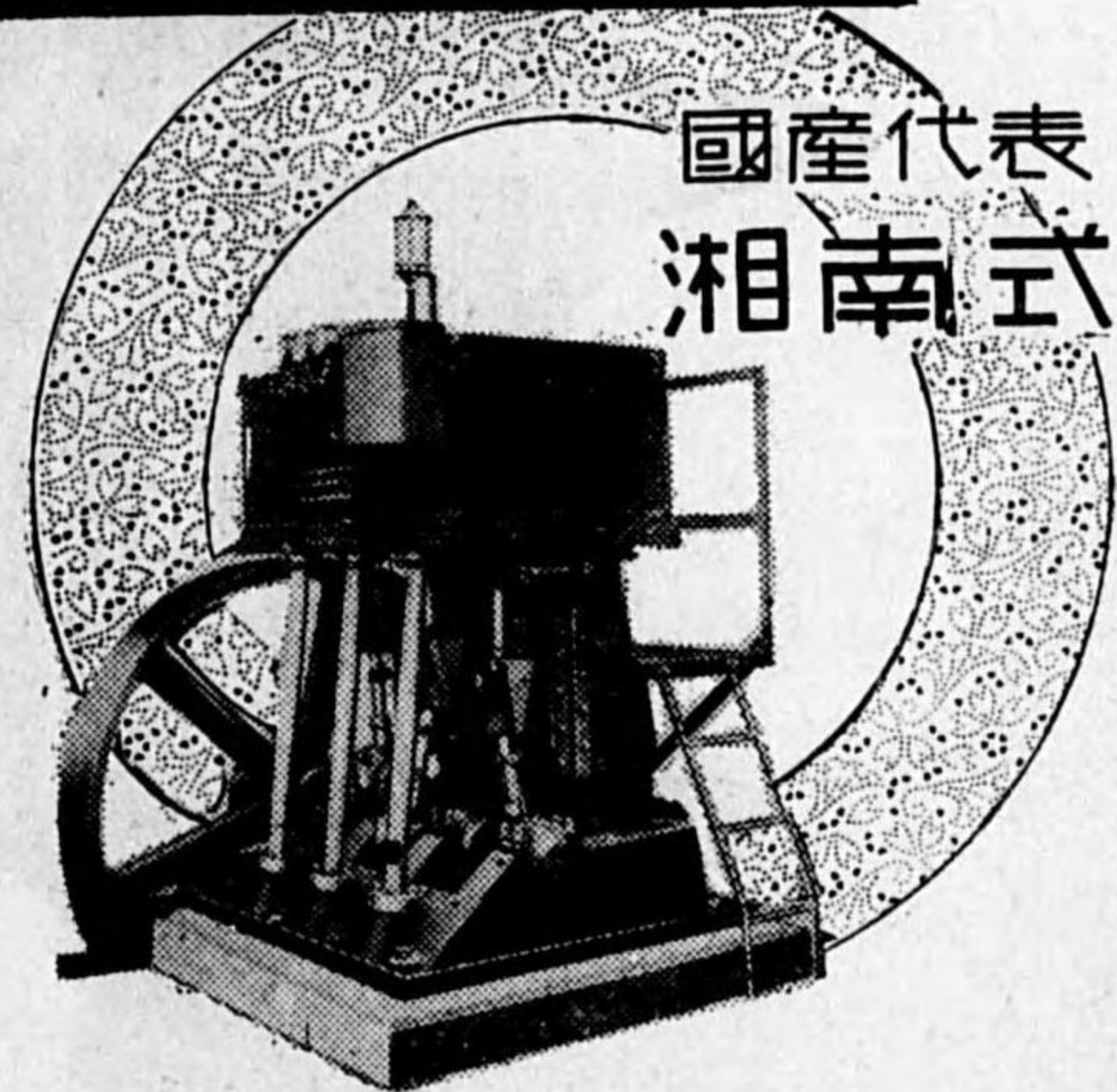

國産代表
湘南式

酸素瓦斯壓縮機

容 量——每時72立方米
氣 壓——165氣壓(最終氣壓)
重 量——4 噸
所要馬力——28.P

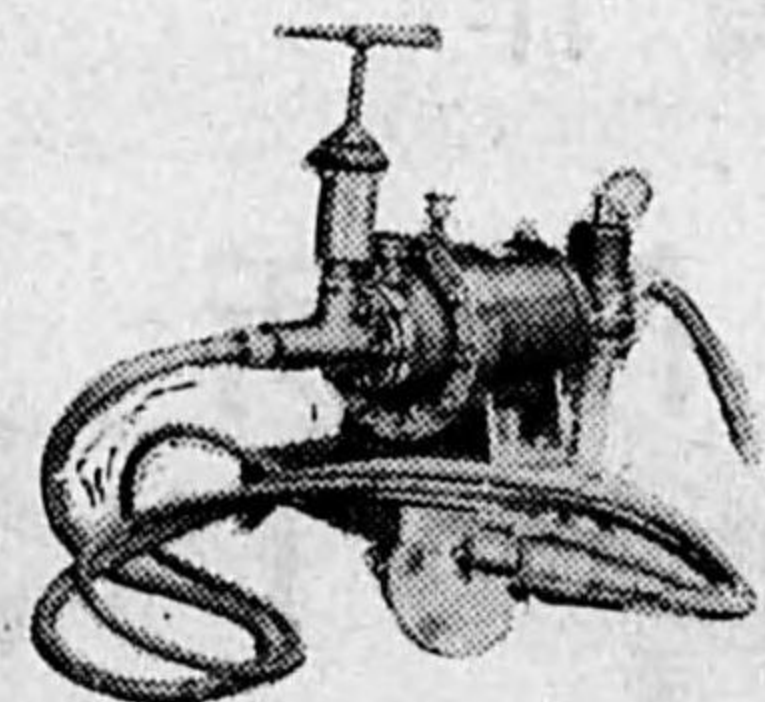

株式湘南製作所

東京・蒲田 電話蒲田二五一七
東京出張所 東京市丸之内仲六號館二號
電話丸ノ内 23, 三六八四・三九四九・〇六五八番

前七三

日本電動工具製造所製品

電動工具の最高メーカー

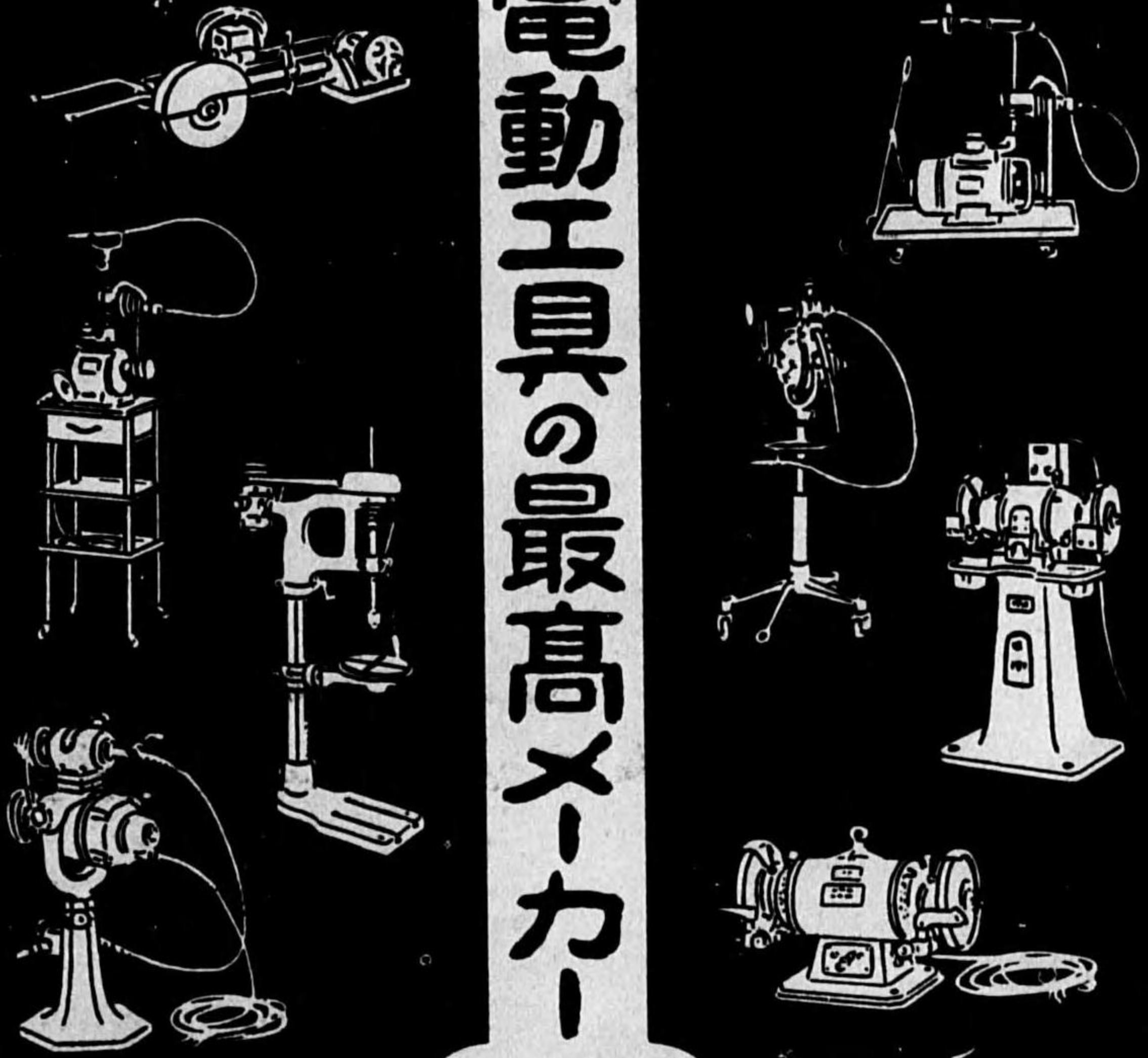

製作
設計
考案
専門

フレキシブルシャフトグラインダー
電動卓上、床上型、研磨機
ポータブルグラインダー
旋盤用ツールホストグラインダー
クアンブルプレートグラインダー
クコンビネーショングラインダー

高速度電動ボール盤
ウェットツールグラインダー
電動ポリッシングマシン
電機フロアー
吊下式研磨機

山田忠太郎商店

大阪市西區本町通二丁目四十八番地
電話西四一六七、七七九番 横濱口慶大七六八五六番

前七四

營業種目

客、貨車・土運車
鑛炭車・運萍車
其他各種車輛
鑄鋼製品各種



若松車輛株式會社

(工場敷地 五千六百坪)

社長 工藤博士 西岡達郎
専務取締役 今村實

本社 東京市丸ノ内二 (昭和ビル五階)
工場 福岡縣若松市濱埋立地

左記各社製品販賣

筑前若松市 若松車輛株式會社
同 合資會社今村製作所
筑後若津港 株式會社若津鐵工所



今村工業合資會社

東京市麴町區丸ノ内二丁目十八番地
(昭和ビルヂング五階)

電話丸ノ内(23) 一八九二
九二二二

代表社員 竹中牧雄

前七五

●●● 諸機械五具材料 ●●●

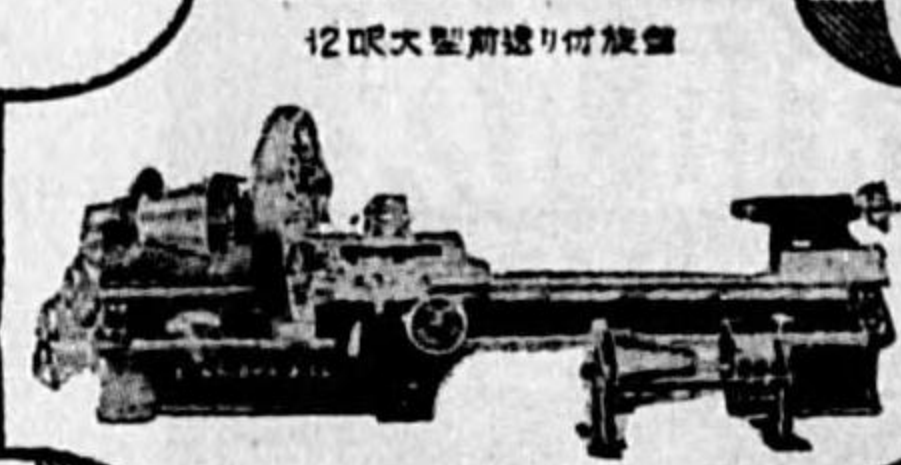

12呎大型前送り付旋盤

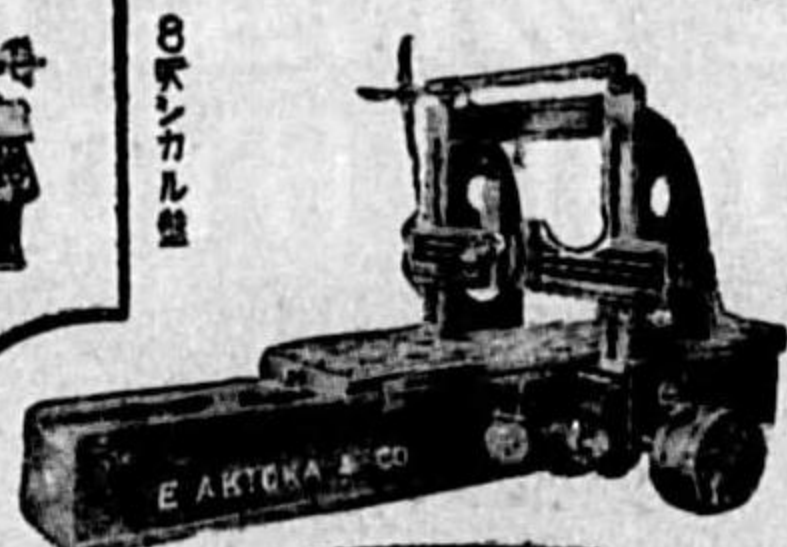

8呎型
E. AKICHA & CO



24吋コニバーサルミリング

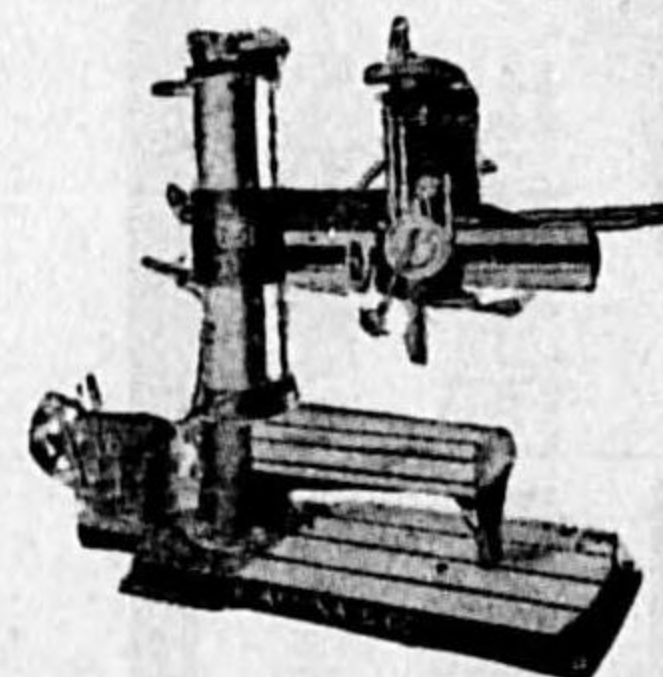

16吋型回転穿孔機

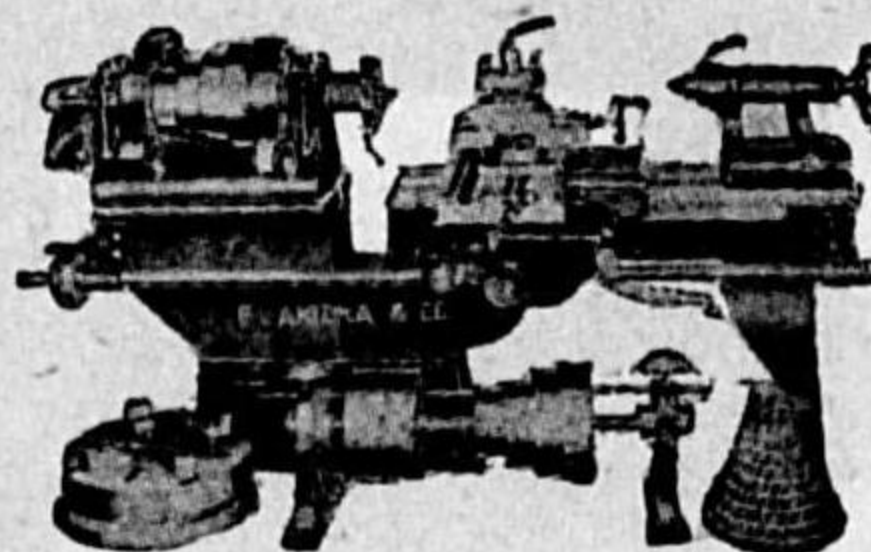

6呎40型旋盤

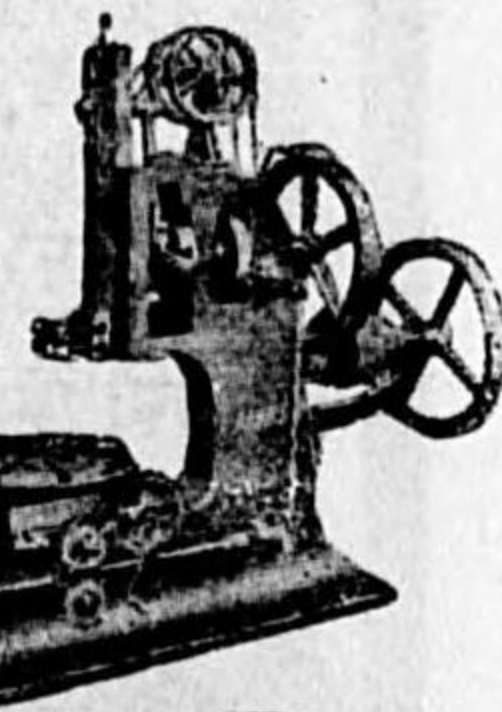

8吋スロッター

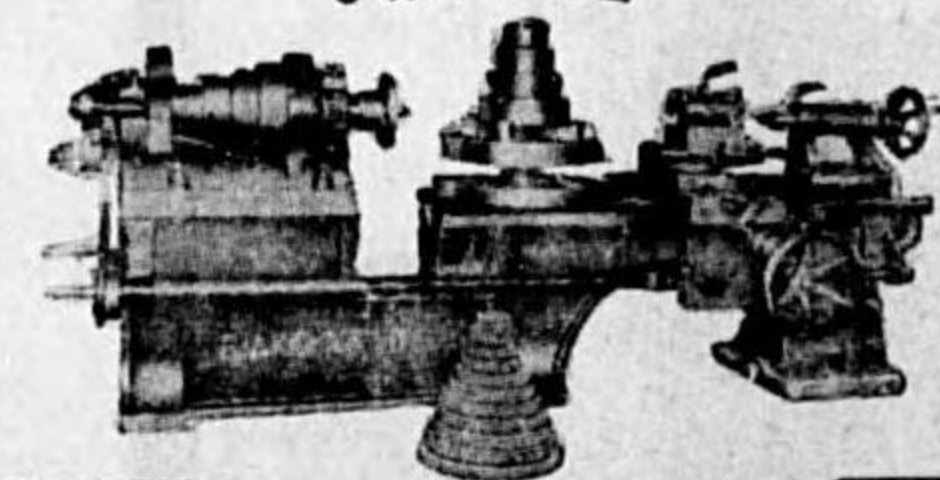

8呎大型旋盤



ユニバーサルグラインダ

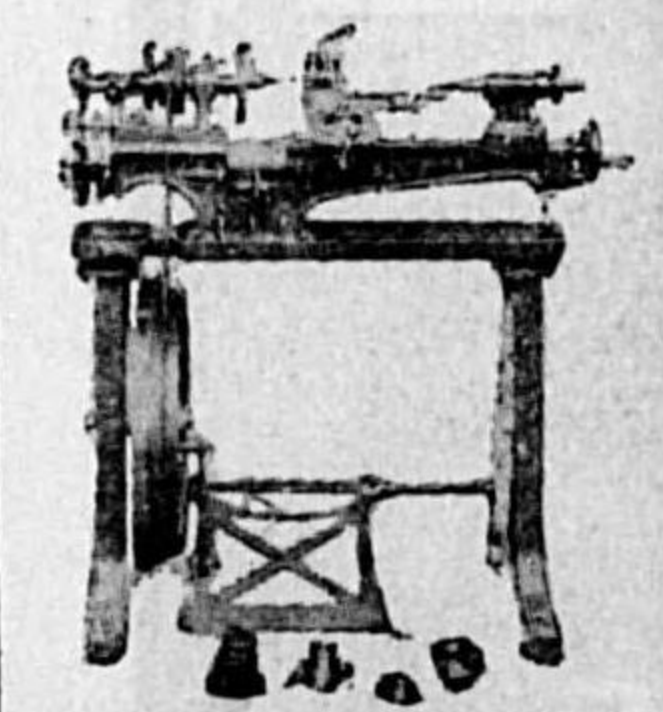

3+ペンチレース

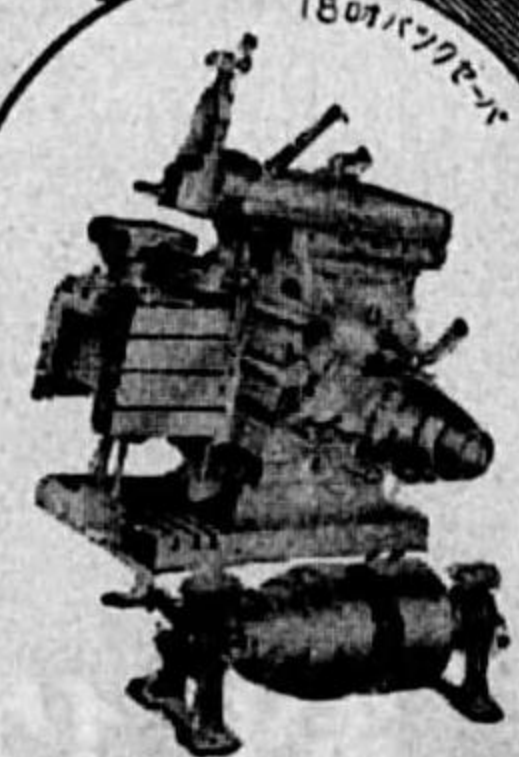

18吋パワープレス

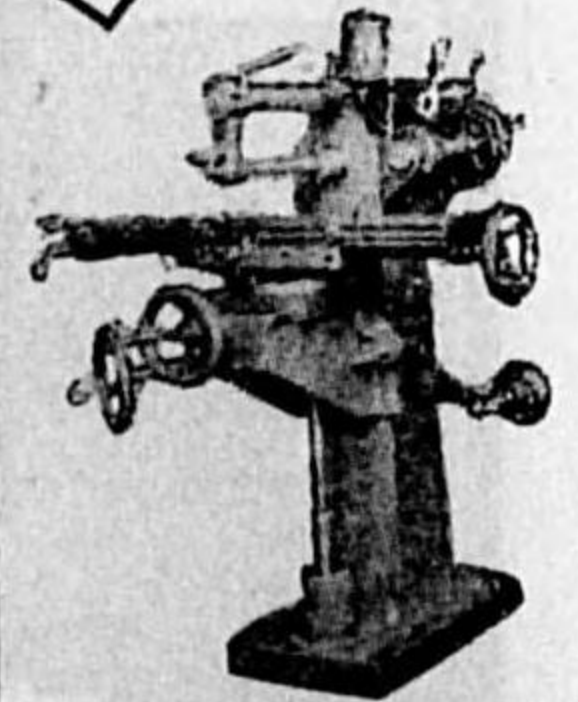

形機型ミリングマシン

秋岡栄商店

電話東一九四五番 大阪市南区谷町六丁目 振替大阪 四二〇三五番

前七

製造所 株式会社 横濱紡機製作所

三聯式紡毛カード

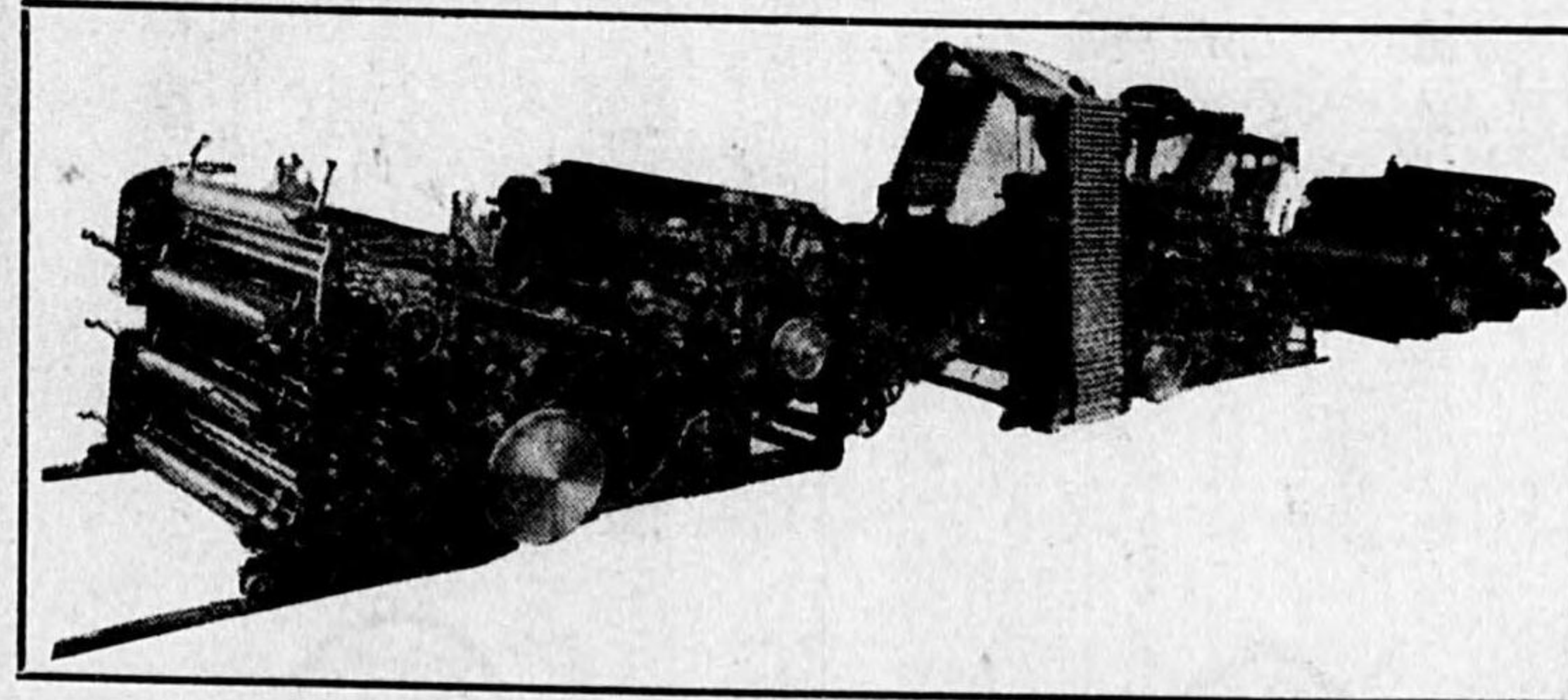

紡毛ミユール

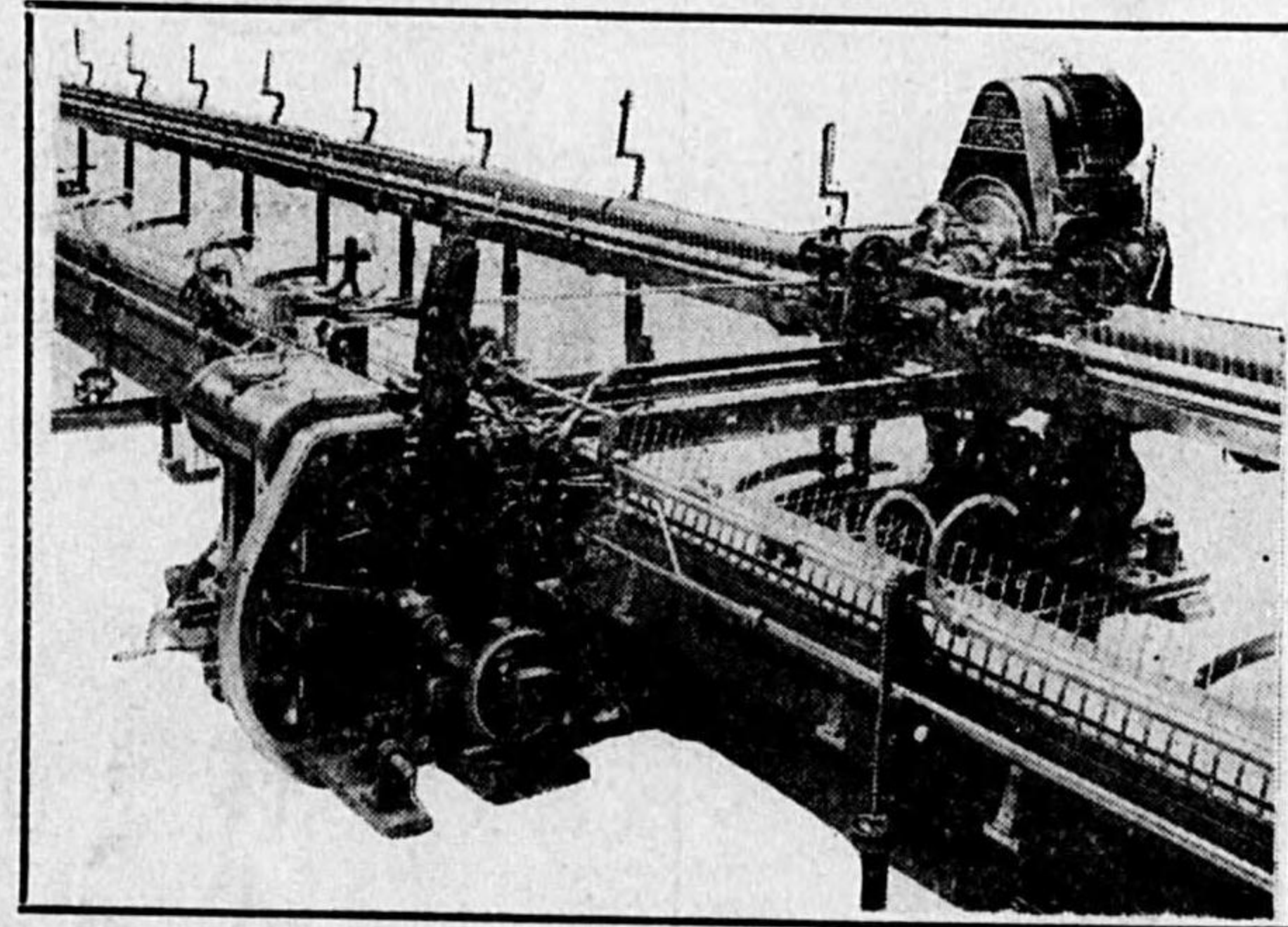

總代理店

株式会社 安宅商會 機械部

大阪本店 東京支店 名古屋支店
 大阪市東區今橋五丁目 東京市麹町區丸ノ内 名古屋市中區廣小路
 八重州ビル 住友ビル

前六

納入ノ主ナル工會社

明治鑛業株式會社
 三井鑛山株式會社
 日本製鐵一瀨鑛業所
 貝島鑛業株式會社
 大正鑛業株式會社
 嘉穗鑛業株式會社
 西戶崎炭鑛株式會社
 安川電機製作所

天下ノ銘酒



トヨチカラ

福岡縣津屋崎元
 釀造元

豐村本家

第一工場電話番 第二工場電話番

前六

機縮壓號壓東
 MOULDING HYDRAULIC

理化學工業工作用
 合成樹脂可塑成型用
 折曲絞抜押出工作用
 各種工業試驗機用

水壓式油壓式(高壓低壓)之
 機構堅固責任製作



所製作壓東

進型錄

Toatsu

211

前七

増淵式 純子ゼル機関

日滿特許拾件

始動ガ樂デ
速イノハ天一

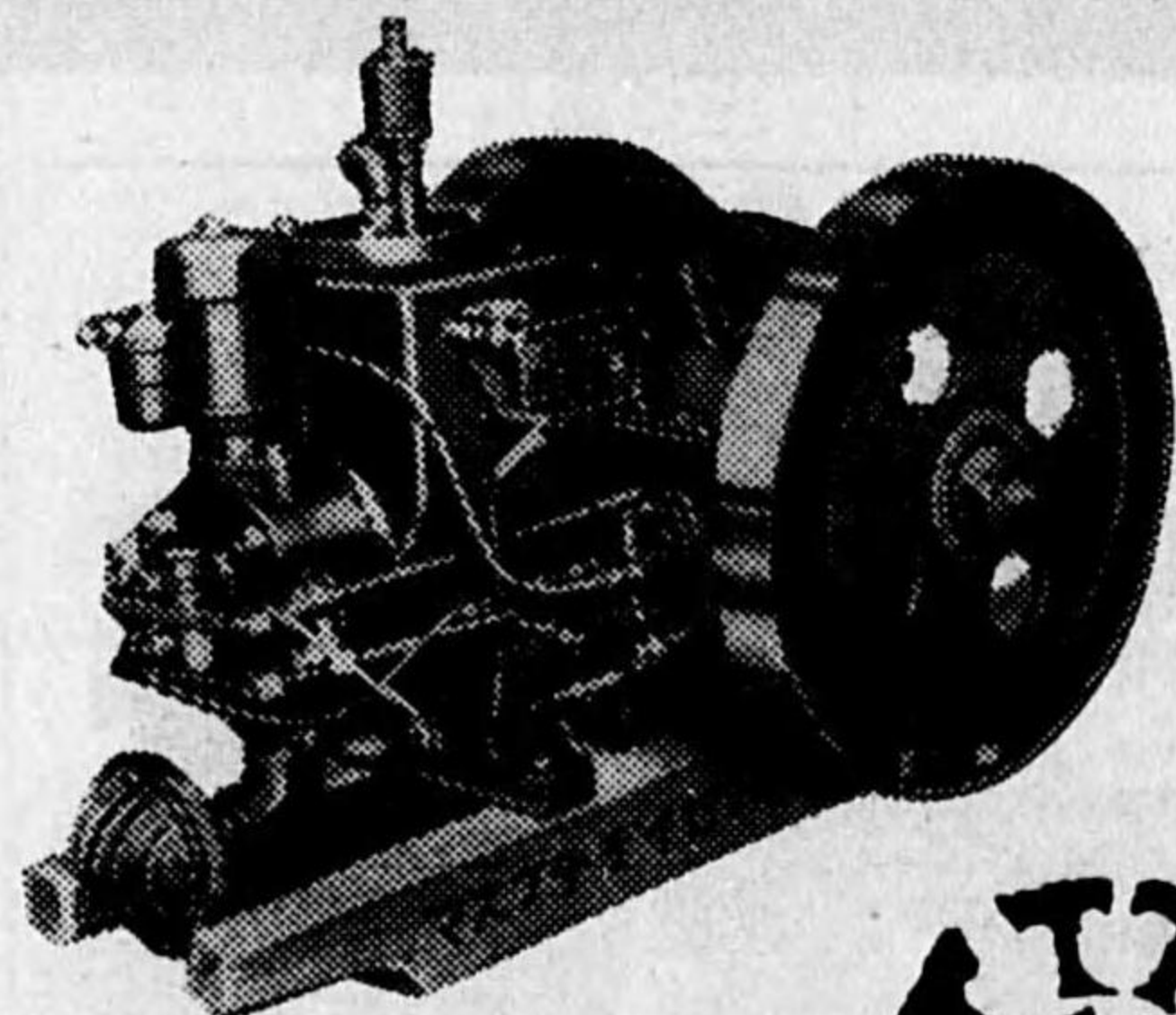

壹馬力—拾五馬力

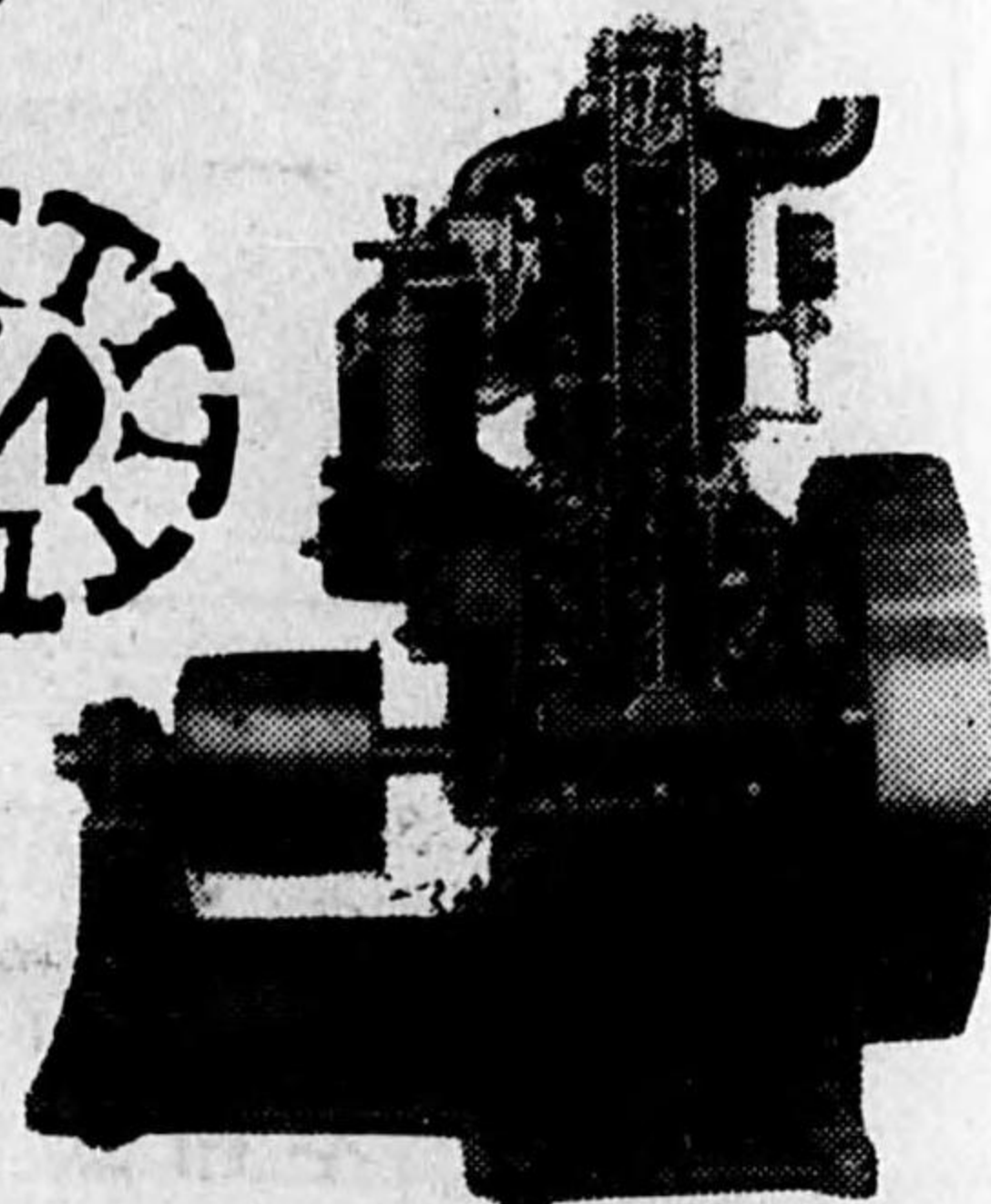

六馬力—參拾馬力

特長

重 即 出 價 經 振	油 時 力 格 費 動	使 始 強 低 僅 皆	用 動 大 廉 少 無
----------------------------	----------------------------	----------------------------	----------------------------

陸船用機關・小型移動式機關製造

株式 特殊内燃機製作所

東京市品川区大井南濱川町一八九四番地
電話大森七四七七番

高級 工作機械

専門製作

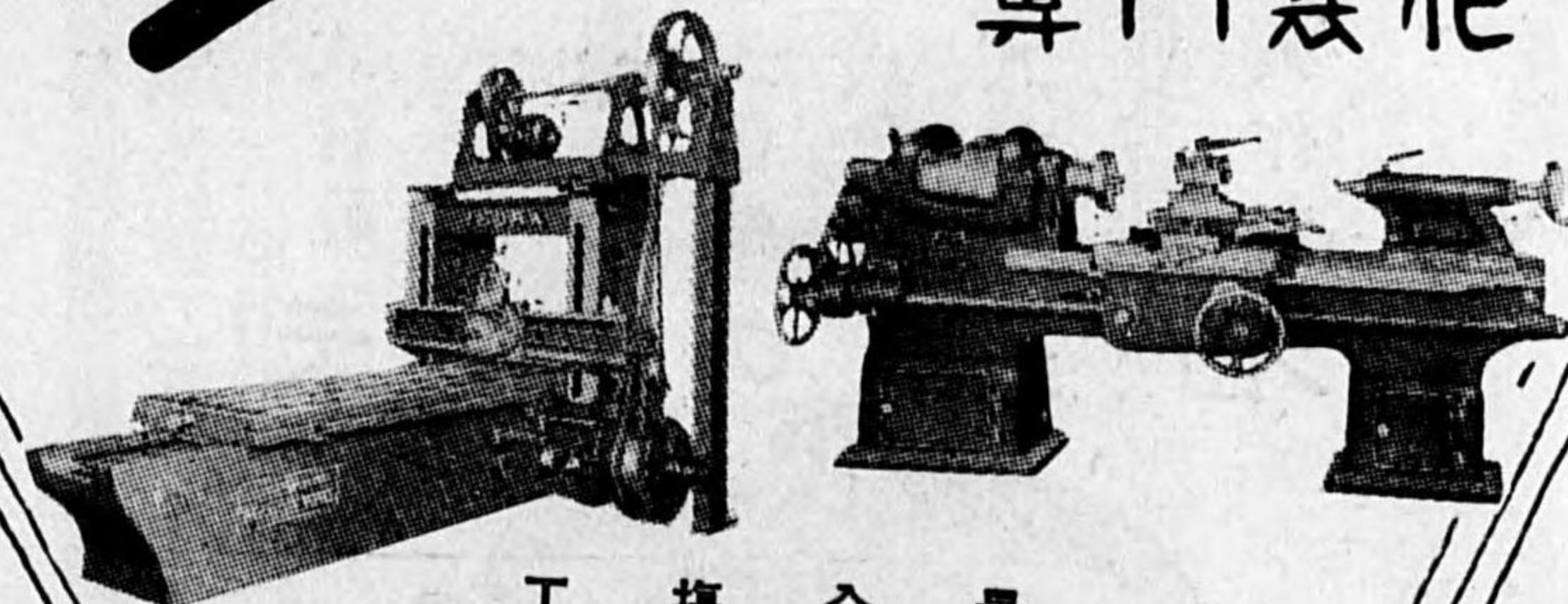

工場全景

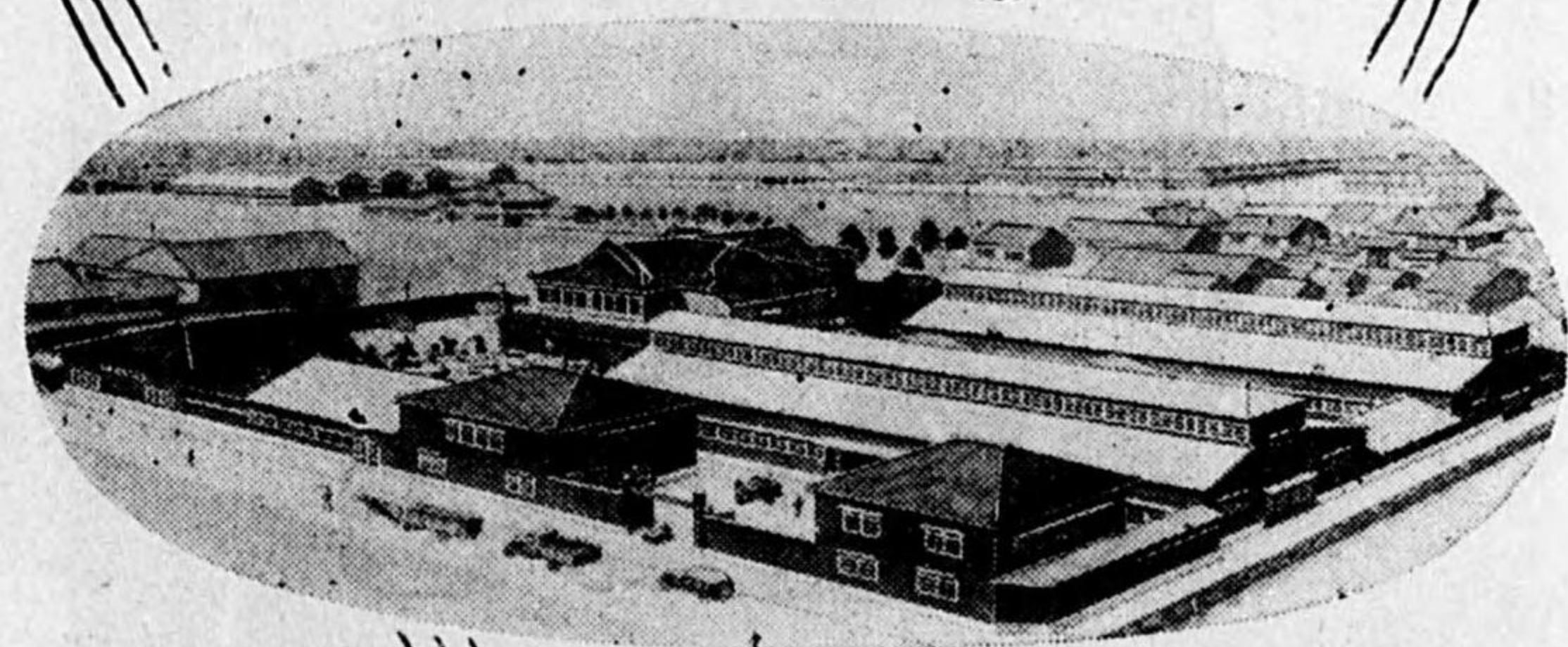

合資会社

KR 共倉鉄工所

大阪市東成区大今里
本町六丁目

電話南 75 126 番
振替大阪 2283 番

R.O.K.

傳導用

ロケットエンジンの御用は

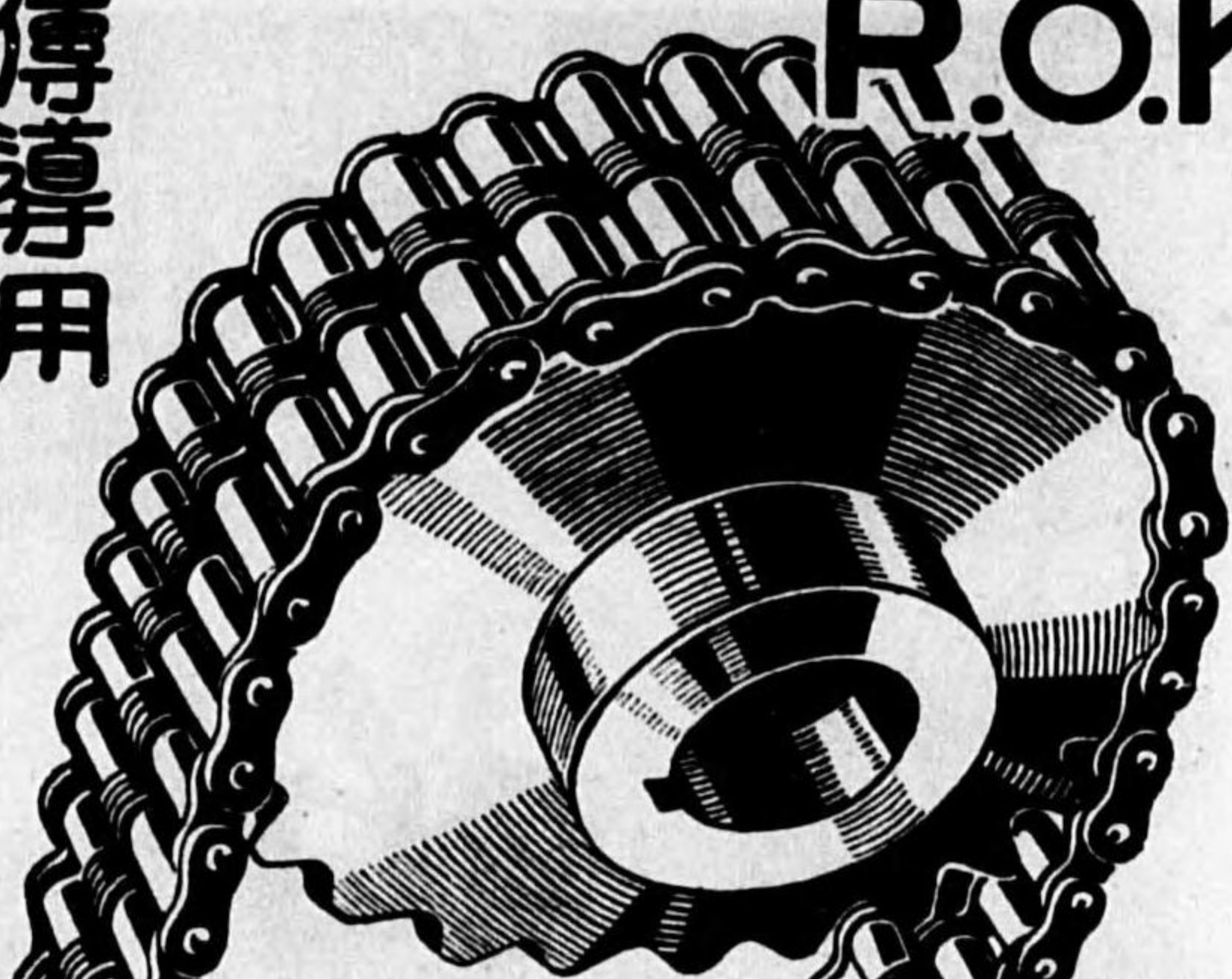
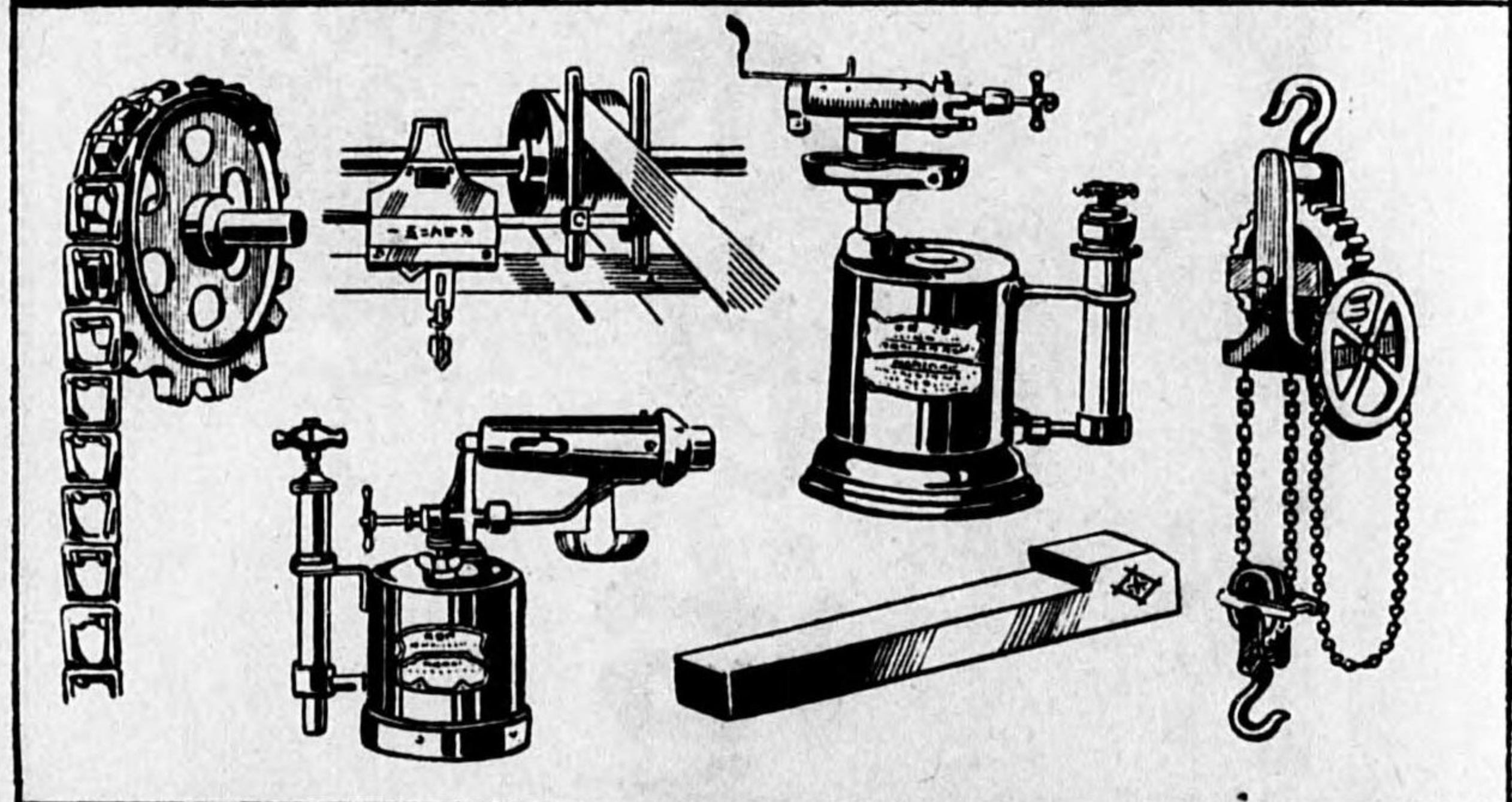
専門製作
一見商店製作所

大阪市此花区今開町二丁目七番地
電話土佐部四四八八・四四八九・五四一五番

工場 大阪市東淀川区三津屋南通四丁目壹番地
電話北四九七一番

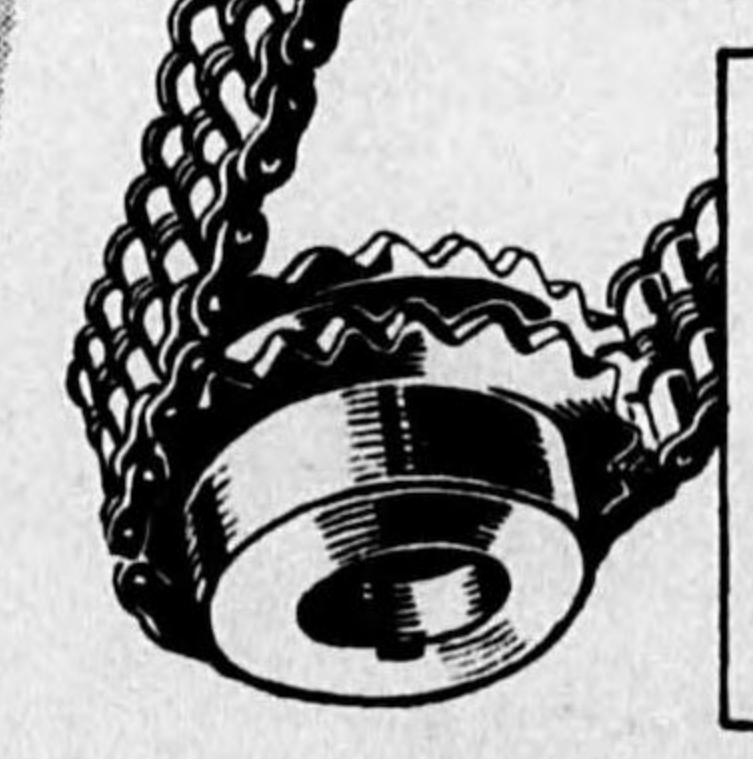

特許鑄型製造機ニヨル

空冷式汽筒

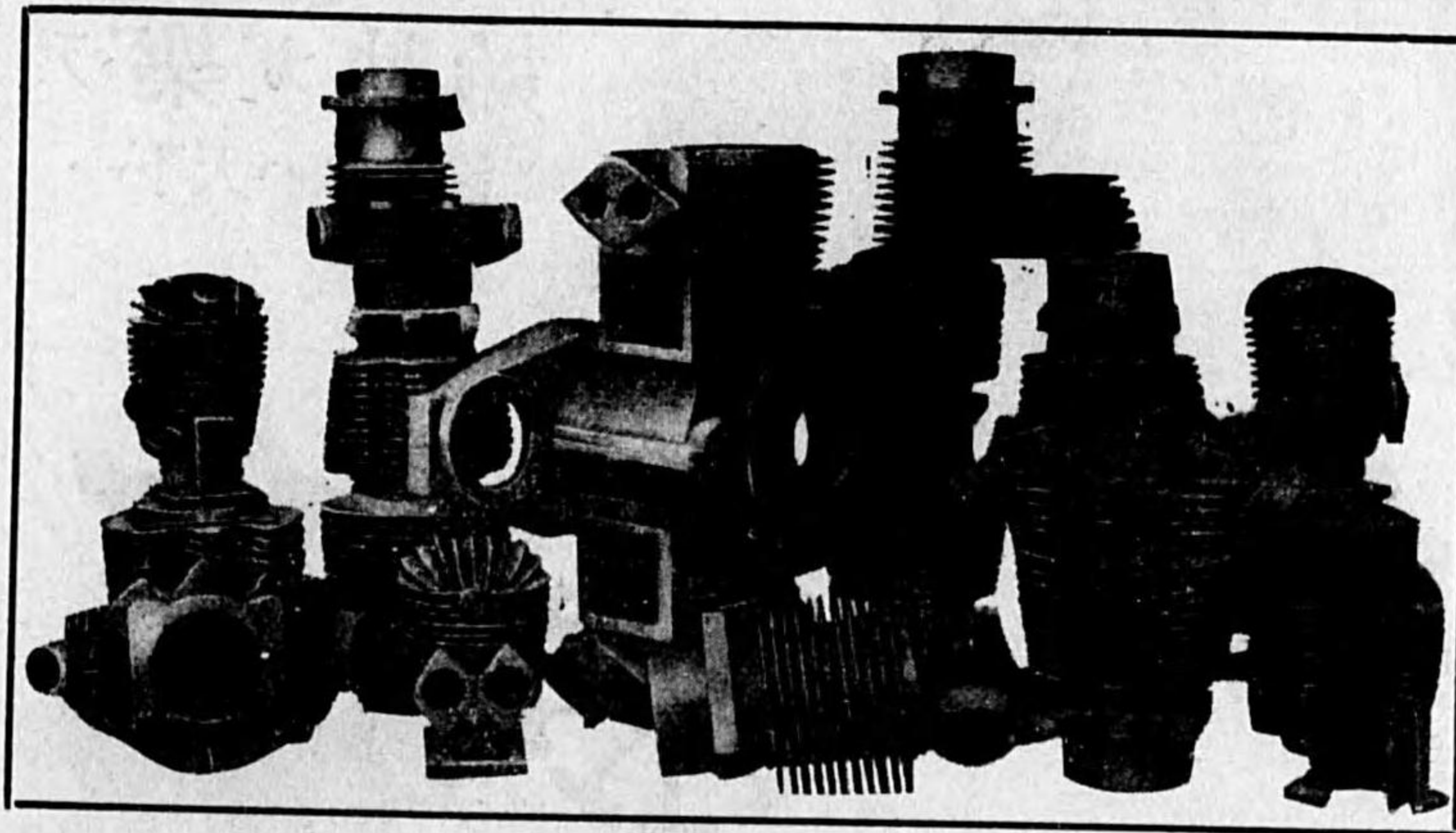

自動車シリンダー
オート三輪車
特殊高級鑄物
空冷式シリンダー
自動車部分品鑄物

辻 鑄 工 所

辻 榮 三 郎
川口市飯塚町四〇〇番地 電話川口二一二九番

商標 登錄

澤

物金建築具船
商卸製造

資社 澤井治太郎商店
會

大阪市西區松島町二丁目
電話 西一六二〇・六八九〇番

前八五

鋼管瓦斯管繼手

柏木良治商店

大阪市西區新町通り五丁目三〇

電話新町二六七番・五四七三番
振替大阪一一四三四九番

繼手部 大阪市西區島津町八番地
電話新町二三一七番

前八四

IKF

ボールベアリング
ローラーベアリング

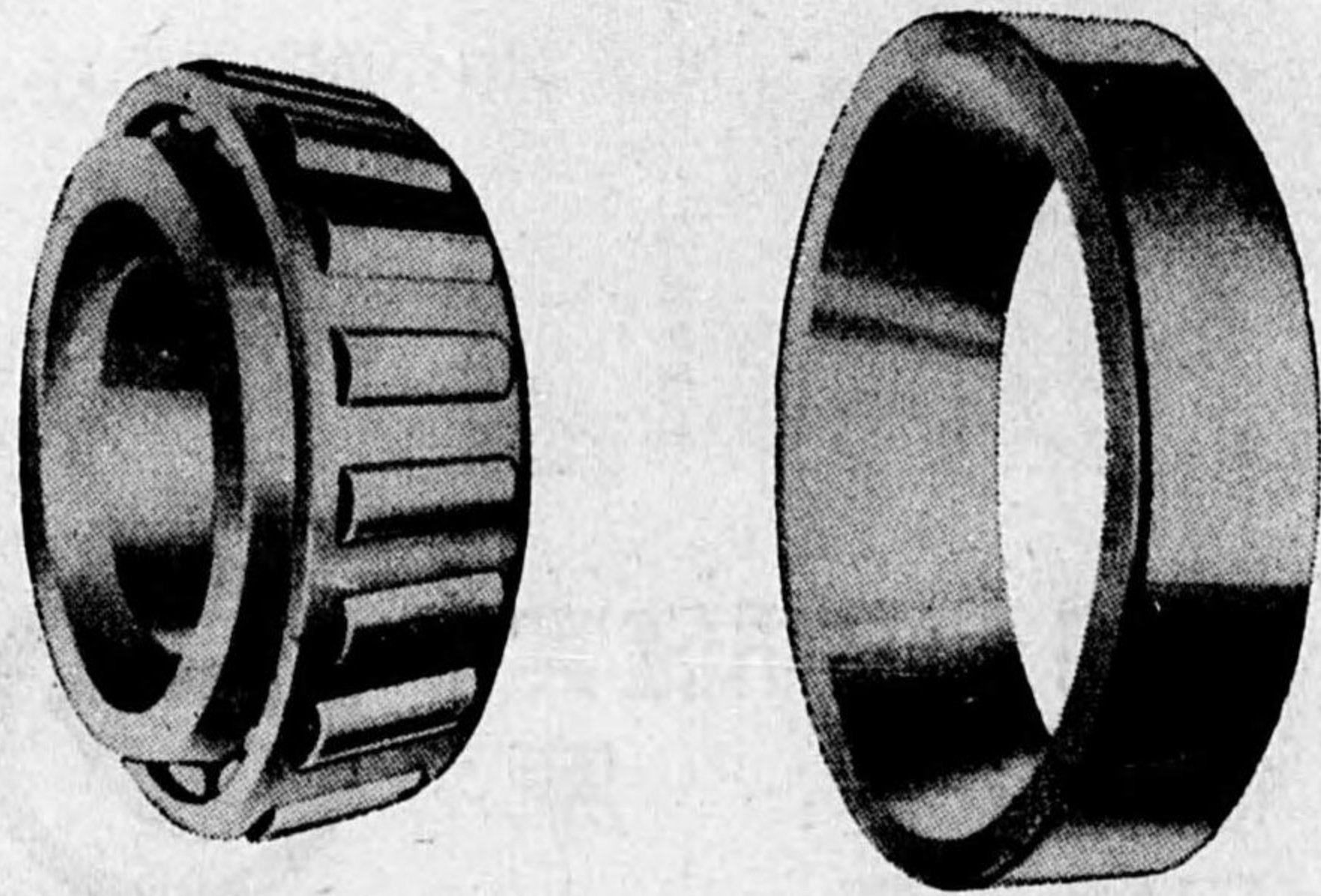

光洋精工株式會社代理店

TKS

東京工業社

東京市芝區田村町一丁目三番地(竹内ビル)

電話銀座(57) 1661・2965・6388

料塗  政 殊特

部卸店料塗政澤

五一五東話電・三町重鶴区東市屋古名



社 會 屋 古 名 東 神
社 會 式 株 料 塗 東 神
社 會 式 株 ト ン イ ベ ル タ ン エ リ オ
社 會 式 株 店 株 料 塗 本 日 大
社 會 式 株 店 株 料 塗 本 代

品薬と料塗

營業科目
 釀造用機械
 鑛山用機械
 化學工業用機械
 各種輸送機
 其他設計製作
 機關車、客貨車
 水門鐵扉、鐵管
 送風機、壓搾機
 鑛山製紙土木
 セメント機械
 起重機、鍛鋼品
 人造絹糸諸機械
 其他各種機械
 設計製作

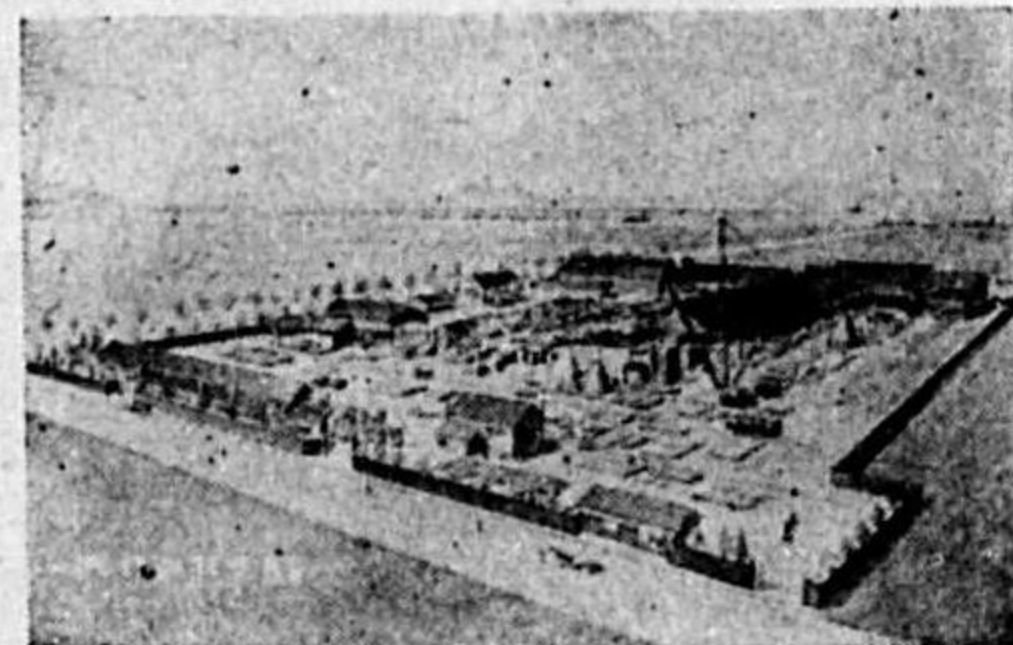
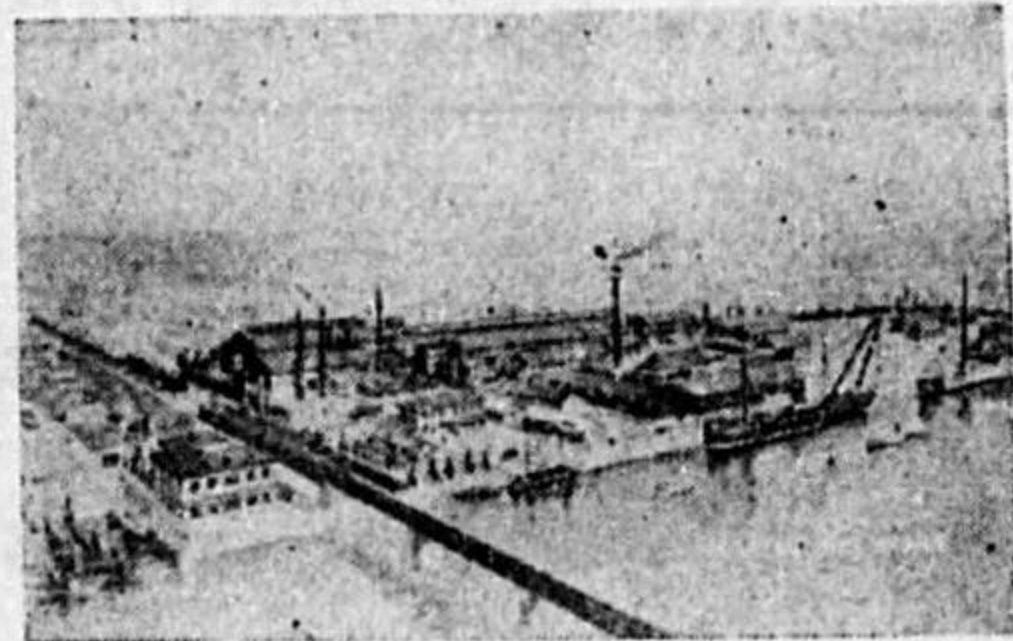

(下關要塞司令部許可済)



株式
會社

若津鐵工所

代表取締役 今村實

電話 若津一 番

福岡縣三潁郡大川町若津港

(工場敷地 六千三百三十坪)



合資
會社

今村製作所

代表社員 今村實

電話 九二二七四番

福岡縣若松市外町六丁目

(工場敷地 五千四百坪)

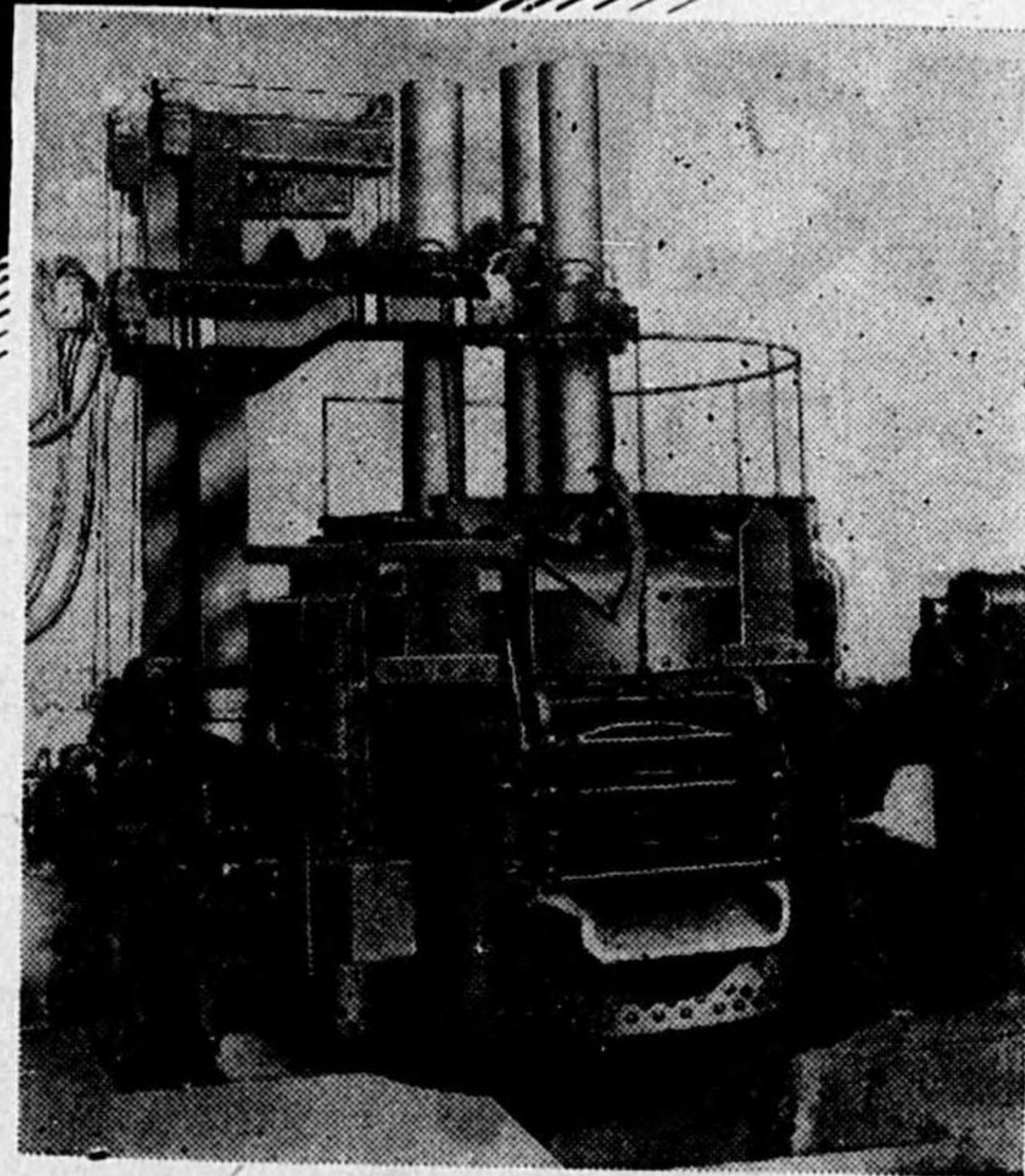

電 氣 爐

製品種類

一般鑄鋼品
 各特殊鑄鋼品
 精製電氣爐銑
 低炭素銑
 旋盤及ボール盤
 其他工作機械

- ① 納期：短期確實
- ② 價格：至 廉
- ③ 品質：至 上



藤川工業合名會社

電氣製鋼部

廣島市大洲町一七一
 電話 1.486-5.713

金属品代用時代

セルロイド

生地ト製品

人絹・紡績用品
諸機械附属品
各種加工品一式

合資會社

鈴鹿商店

本店 大阪市東成區猪飼野大通二ノ五二
電話南(市) 5622, 5623, 5624, 2213, 6437
支店 東京市浅草區藏前一丁目三ノ一
電話 浅草局 3946, 3947
出張所 尾道(電話880) 大阪御藏跡(電戎1211)

S&H

空氣壓縮機

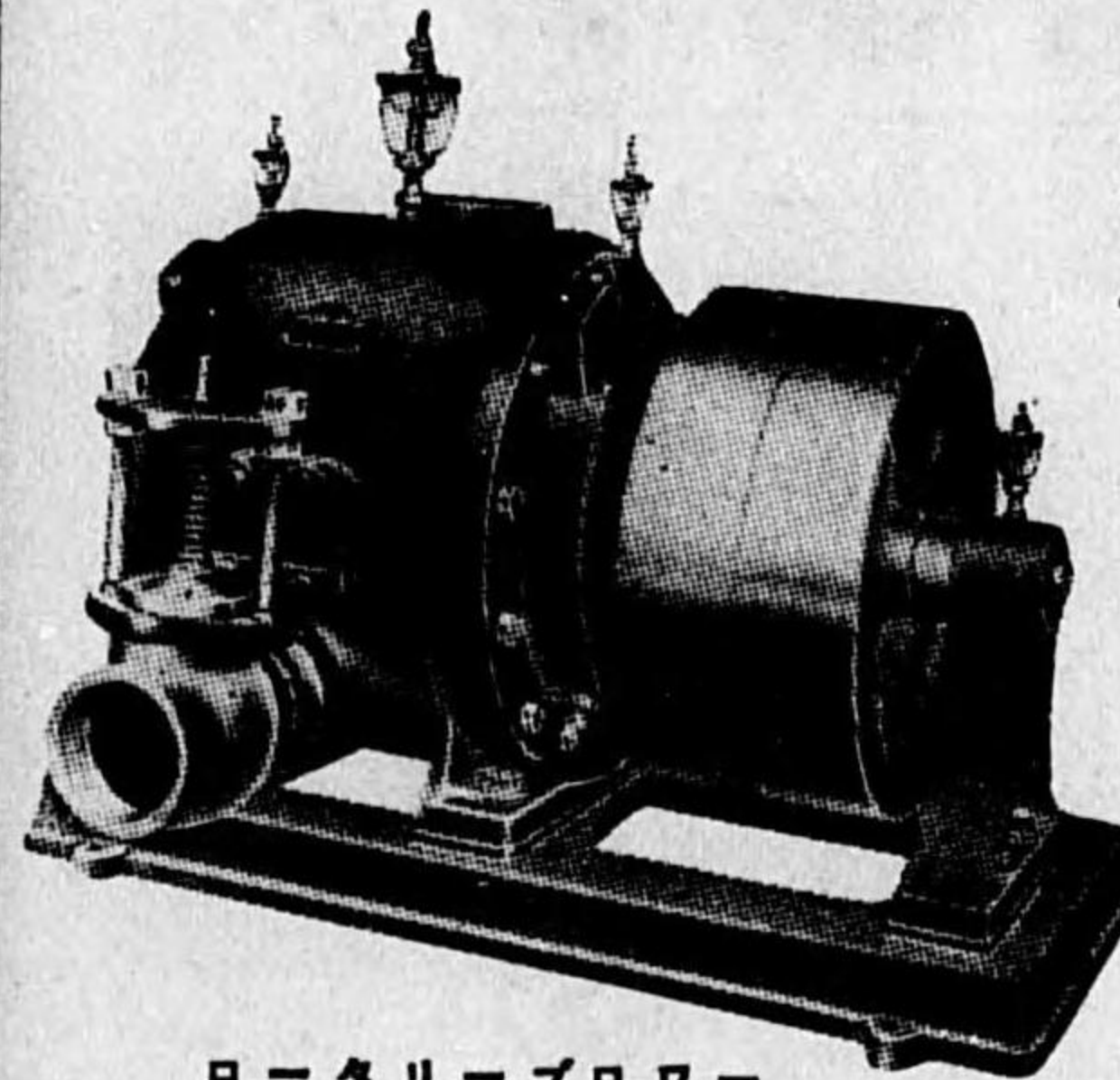

ロータリーブローワー
(重油フカシパーナー必需品)

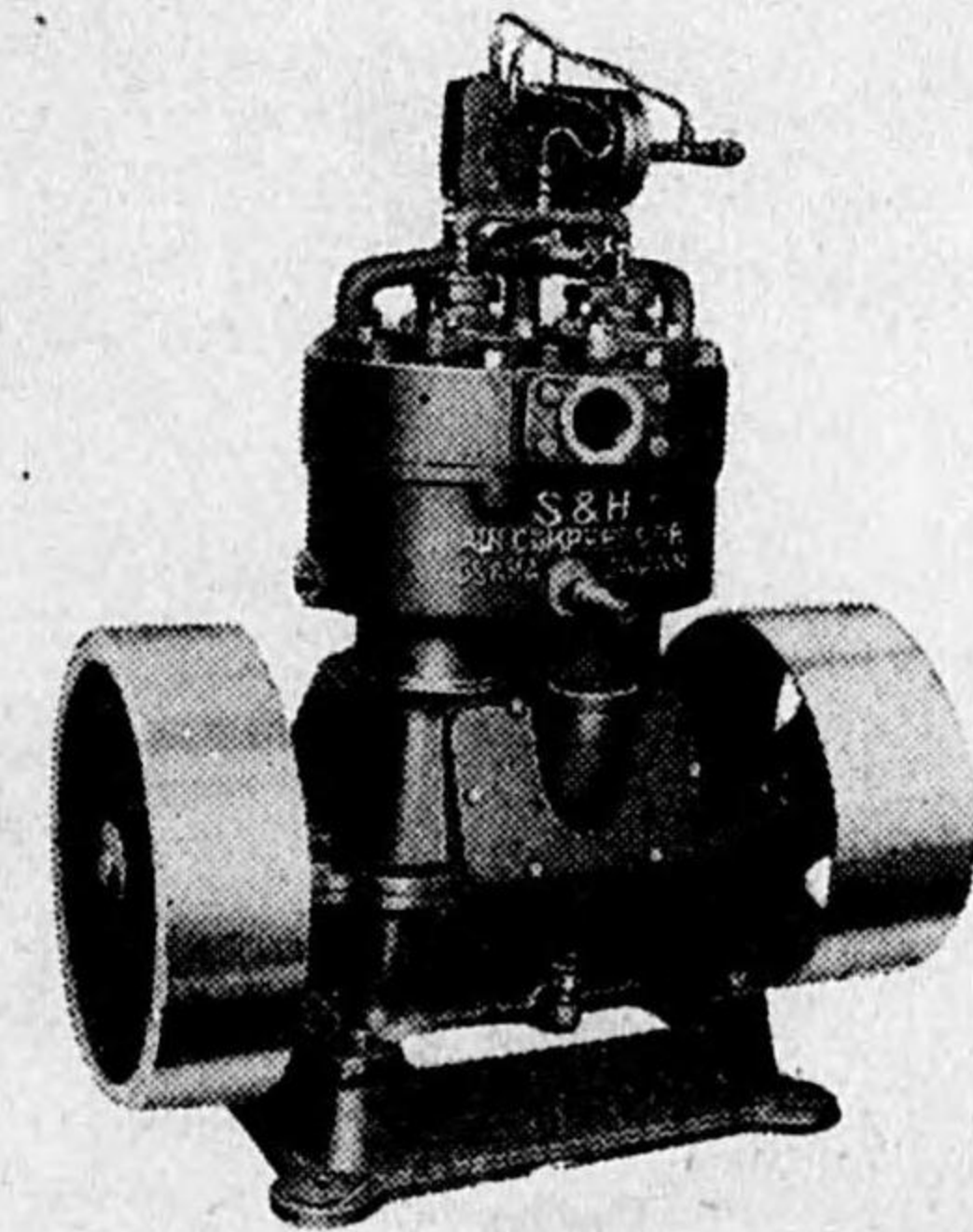

エアーコンプレッサー
(舶來型海氣筒空氣壓縮機)

營業課目
空氣壓縮機
製罐並器具一切

製作販賣

東田製作所商事部

營業所 大阪市旭區赤川町九九二番地

電話 堀川 二三三三番・二三三四番
振替口座大阪四〇〇五一番・電器(ヒシ) 又ハ(シ)

機械工場 大阪市旭區赤川町九九二

製罐工場 大阪市此花區大開町

日本標準規格 限界ゲージ

ダイヤゲージ界の革命!!
旭式ダイヤゲージ

従来のマイクロメーターは手加減による調節なるが故に常に硬軟一定せず、本機は獨特の機構によつて調節が自由であり、而も正確無比である

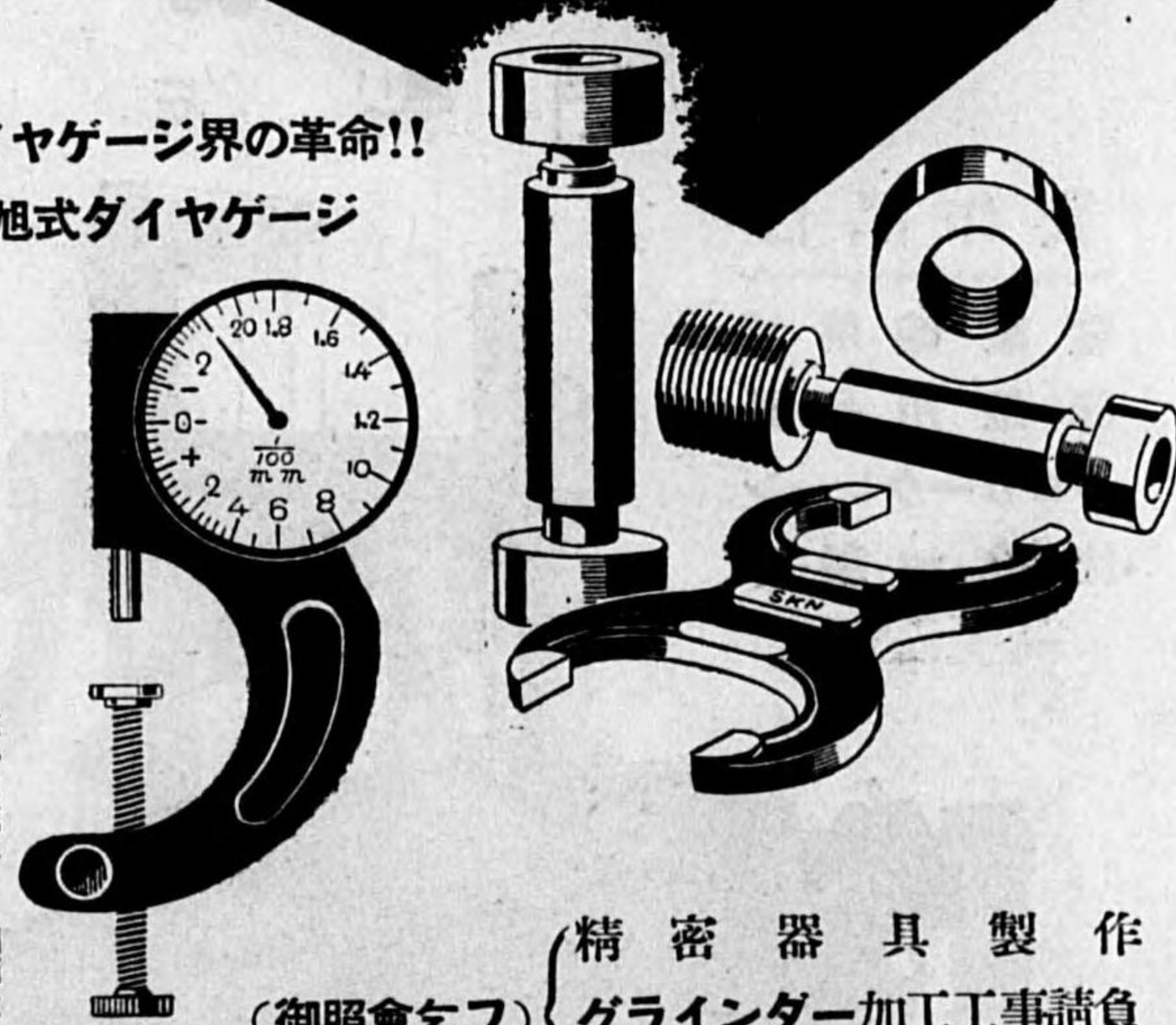

精密器具製作
(御照會乞フ) グラインダー加工工事請負
熱 處 理

株式
會社

旭 製 作 所

廣島市舟入川口町
電話 四〇四九番

電 極

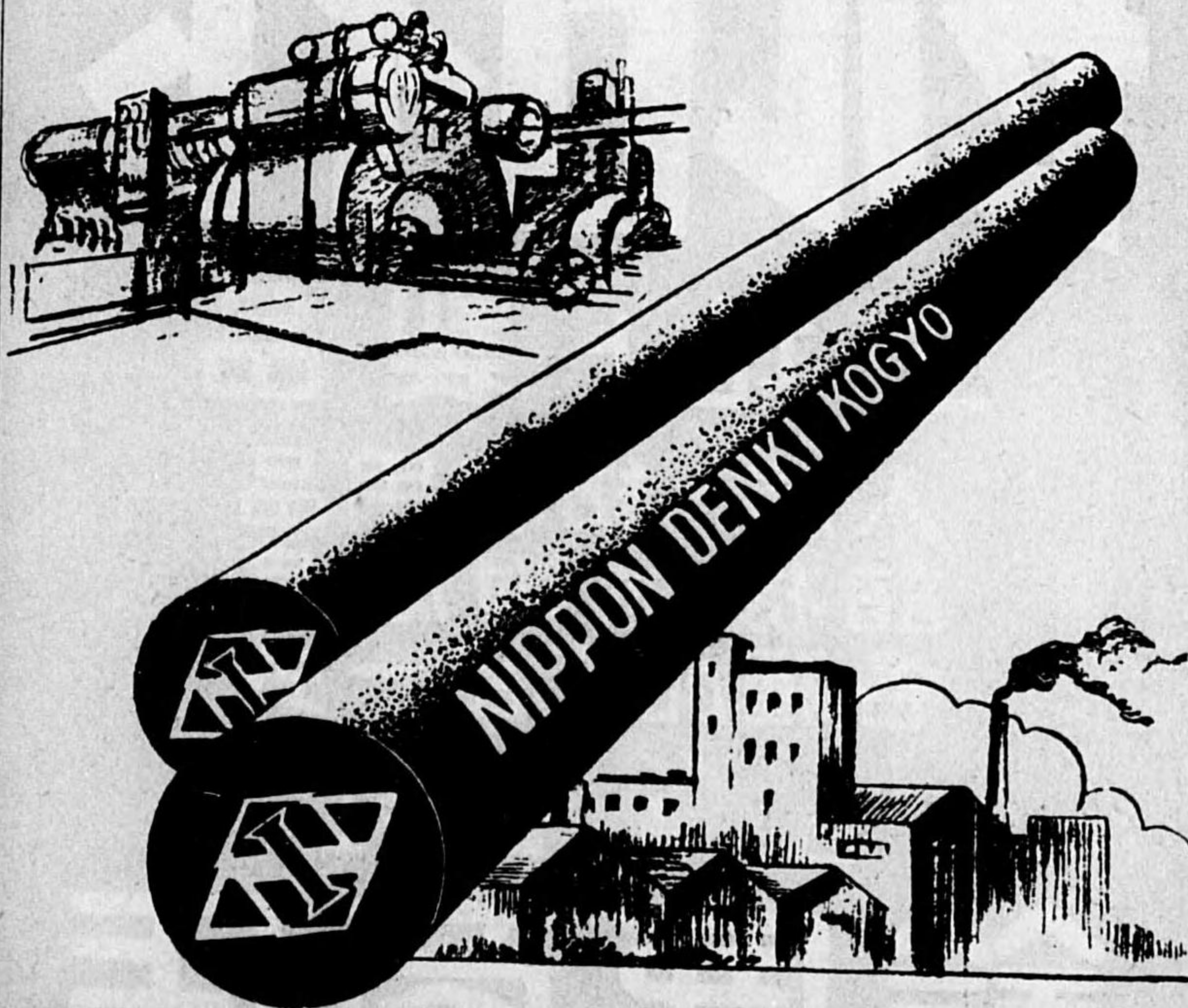

人造黒鉛 天然黒鉛各種電極

日本電氣工業株式會社

東京市京橋區宝町壹丁目七番地
電話京橋(56)152-6・7111-5

主要工場 廣松、田本、横濱、大町、塩尻、秩父、
梅、興、津、館山、山

中島モートル

品質本位

交流發電機
交流電動機
直流發電機
直流電動機
配電盤
コントローラー
變壓器

カタログ進呈 乞御照會

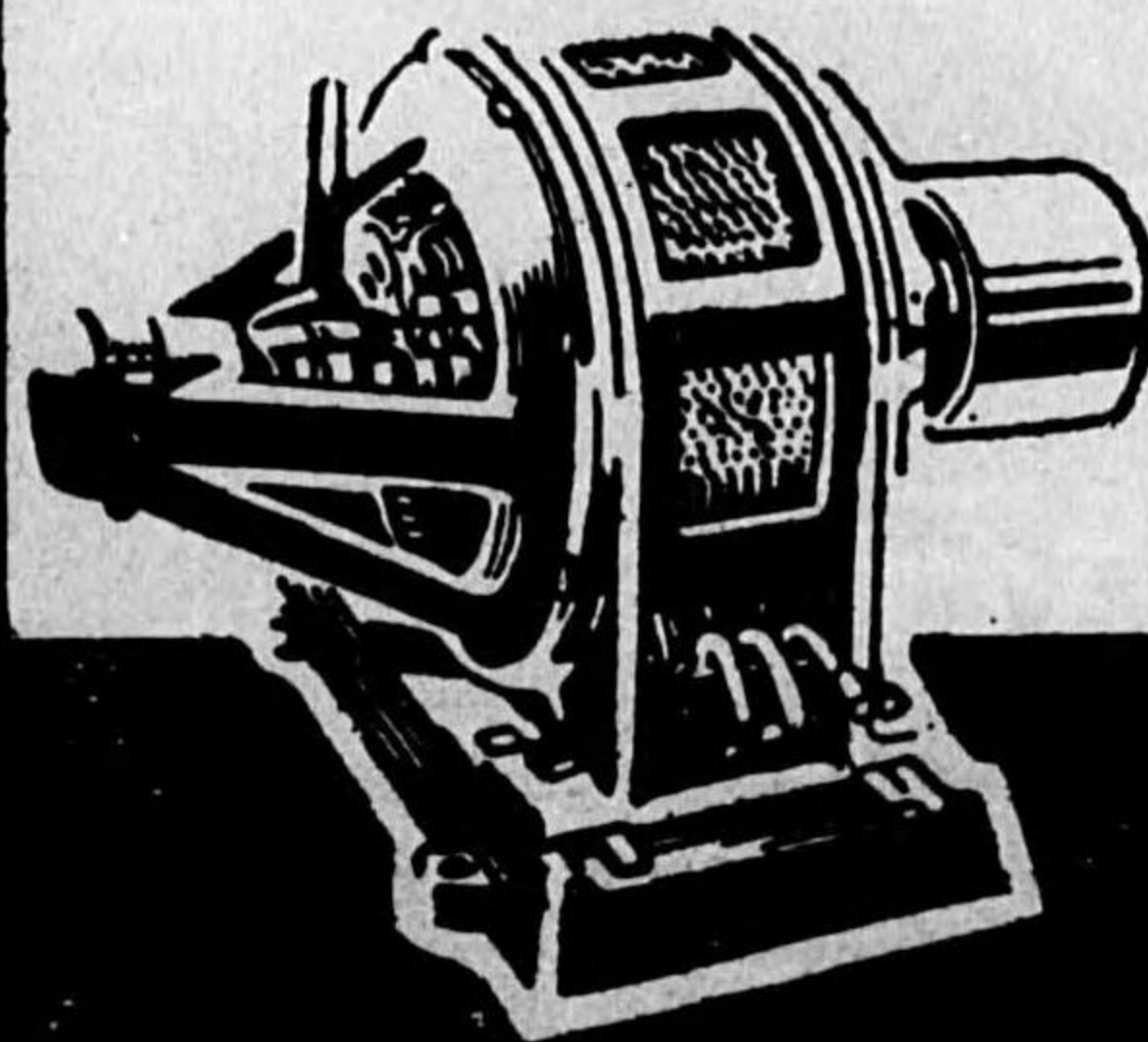

全
九
五



陸軍省 指定工場 東京市品川区南品川四丁目
株式會社 中島電機製作所

支店 大阪・福岡・金澤・臺南
電話高輪 二二九九・三三三三
六二六二・三一〇〇

工ル一式 電氣炉

專門製作

製作品目
電氣熔解爐
鑄造用品具
トロリークレーン
諸機械製作

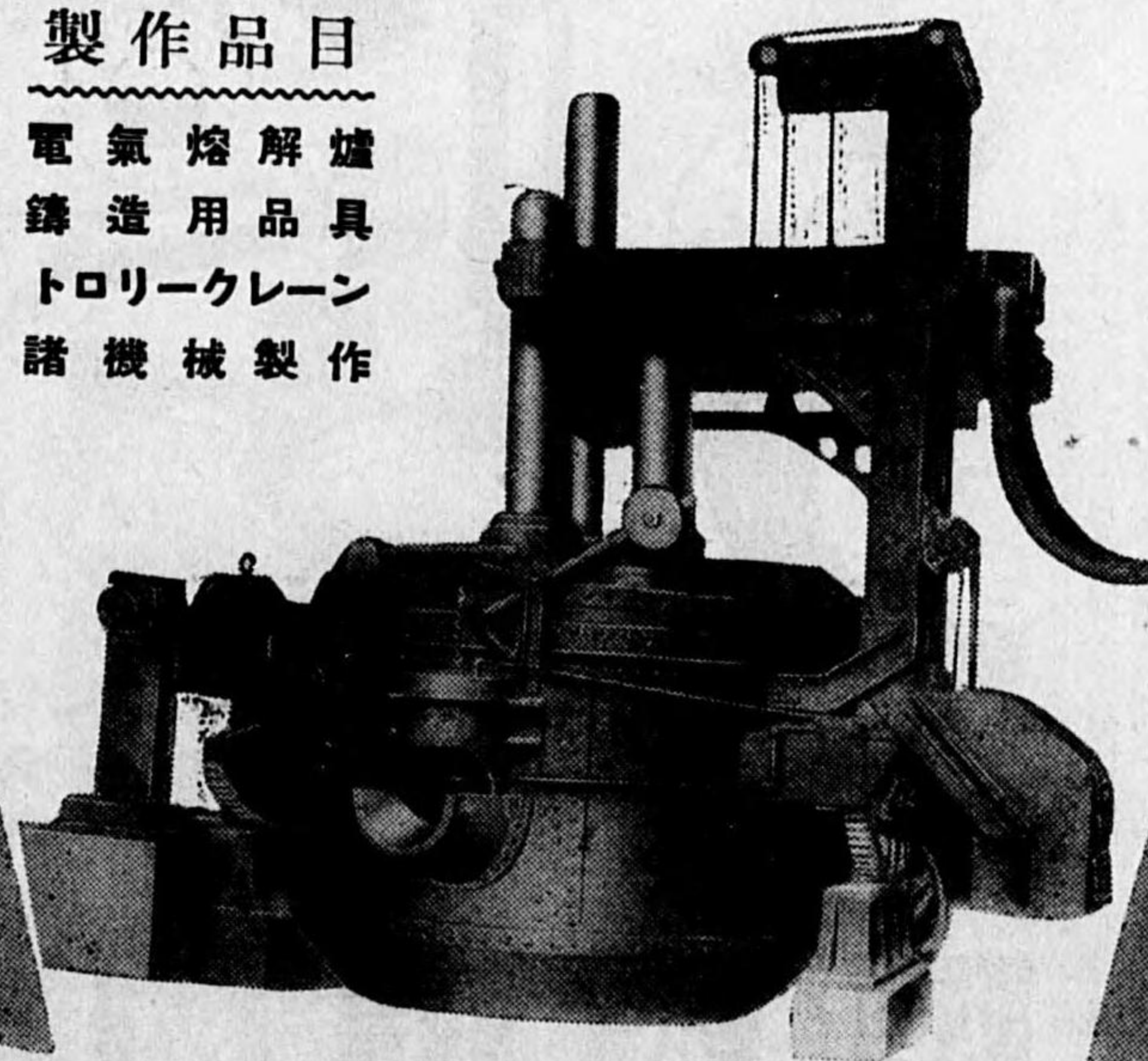

中野兄弟鐵工所

大阪市旭區今福町二八二番地
電話旭二九一三番

前
九
四

製 造 販 賣
電 燈 諸 機
其 他 電 機
配 電 電 力
變 壓 器 盤
發 電 機 器

株式會社 明 電 社

東京市品川區東大崎二丁目
電話代表大崎(49)3150・3151(10)3161(4)

代 理 店

株式會社 守 谷 商 會

東京市日本橋區吳服橋二ノ三
電話日本橋(24)3251-6 2041

支 店 及 出 張 所

大 阪・九 州・名 古 屋・金 澤・臺 灣・高 雄
北 海 道・仙 臺・京 城・ス ラ バ ヤ・新 京

キヨクトウ

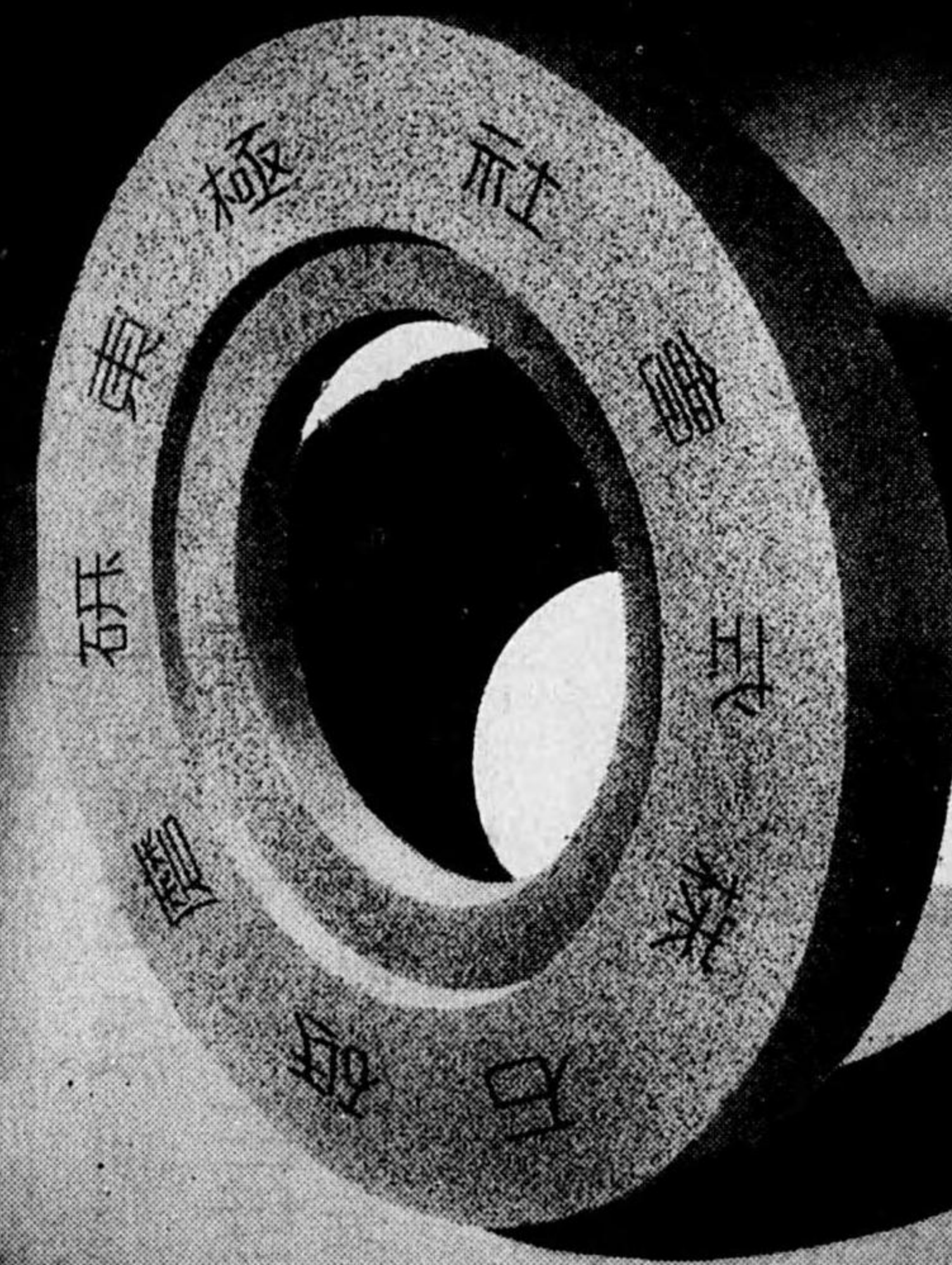

海軍省・鐵道省・大藏省 指定工場

極東研磨砥石株式會社

本 社 吳市吉浦町二千五百十一、二十・電117 振広島12971
東京出張所 東京市品川区北品川三、二二五・電話高輪3063
名古屋出張所 名古屋市中區東五町九四番地・電話中 3628
大阪出張所 大阪市西區立赤堀北通七丁目三・電話新町1415
神戸出張所 神戸市兵庫區西出町一七七番地・電話兵庫2674
福岡出張所 福岡市上店屋町一、二番地・電 話 7090



電氣工事設計請負

營業品目

電氣機械

電動機、發電機、配電盤、特高器具
各種變壓器、電壓調節器、
受信機、戸上式各種閉閉器

機械工具

水車、唧筒、各種起重機

電氣器具材料

各種電氣計器
ワットメーター、整備再檢定
白金式照明器具
神戸、松下他各種配線器具

ナチ印各種工具類
理研各種機械工具類

リランブ、リートロン其他
各種電球類
特高碍子類他各種碍子類
礦油、電氣油各種
高柳式各種スキッチ類
伊原式各種スキッチ類
各種電線、ラバー線、ケーブル類
特許フニース、旗印鐵木捻子
其他諸材料一切

工部送配電線・屋內線及變電所工事一式
直營福岡唧筒工作所 鑛山・灌溉・其他各種唧筒製作
出張所ゼオライト工業株式會社 軟水裝置ゼム・ゼット濾水器

福岡市昭和通八番地

福岡郵便局私書函第七十五號

合名會社

小野好雄商店

小倉出張所 電話西(2) 一四三七一
電話 一七九〇〇
七〇七六

各種捻鉸
機械工具
電氣用品
士農工用品
各種ポンプ
建築金物
自動車用品

空氣壓縮機

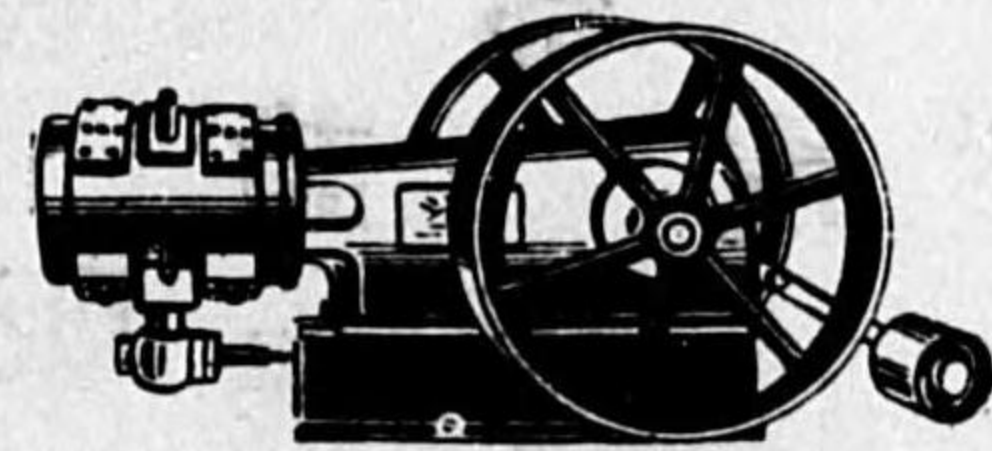

捻鉸

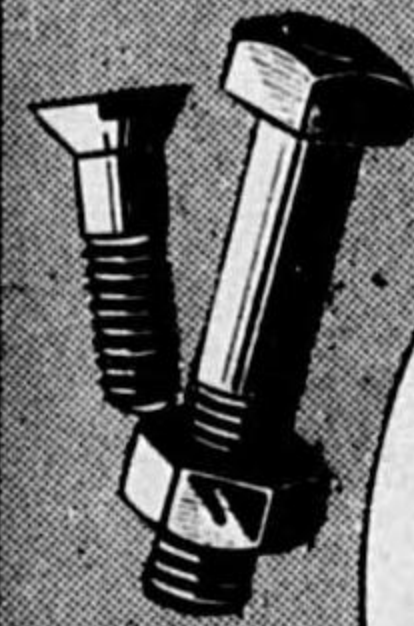
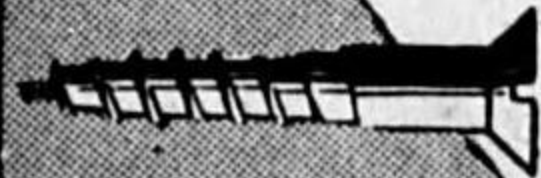

株式會社 酒井寛二商店

大阪市西區西長堀北河四丁目
番新 927-1540・727-285番
受信番号 オウカニシヤトクエ

大連出張所
大連市連路市街小路
電話 2255-2266

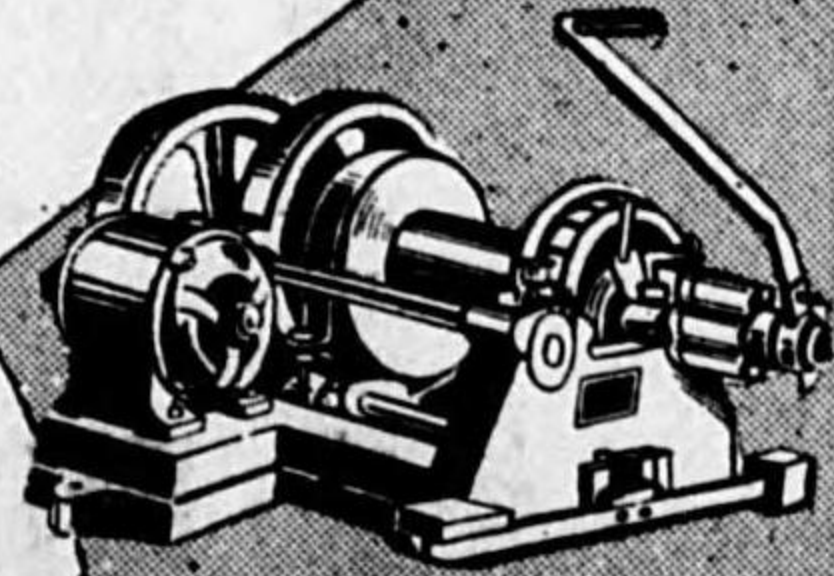

捲揚機

荷造機

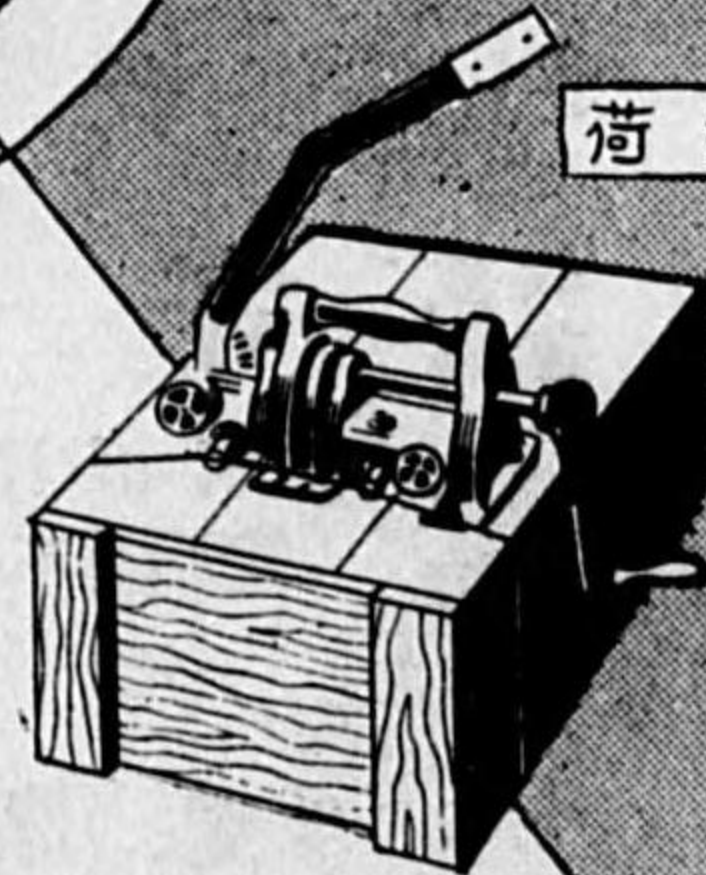

ポンプ

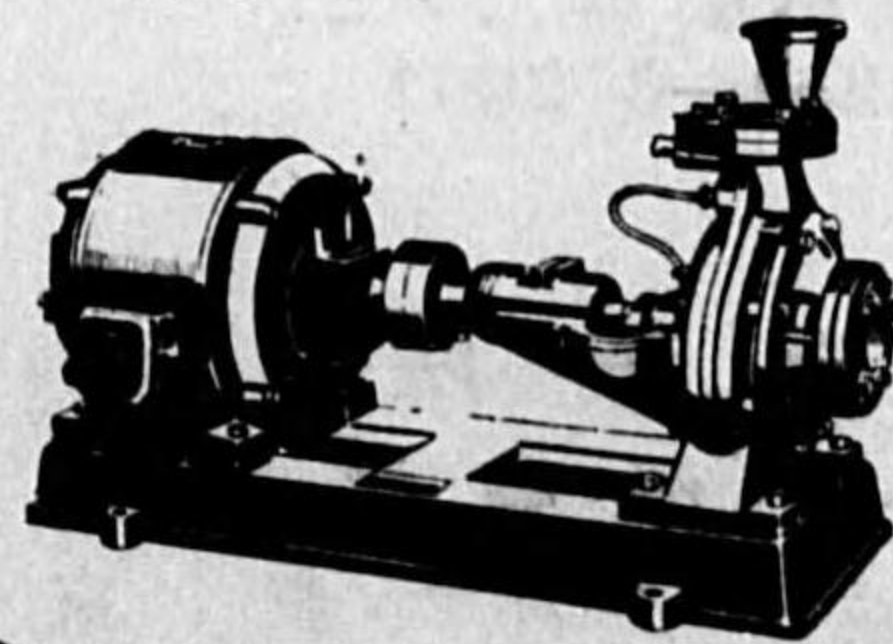



錫・鉛・鉛管・鉛板
錫管・錫板・半田
亜鉛・アンチモニー
其他地金類



株式 會社
佐藤保商店
東京市神田區須田町二丁目十三番地
電話浪花(67) 0891 4.415
4416 4.492

101前

陸海軍指名御採用

品質機能優秀・本邦唯一

外ニ特殊仕様品ノ設計
製作歡迎!!

罐管掃除機
内表面刷錆機兼用

特許
我部式

- 第一〇八〇七六號
- 第一八〇〇七七號
- 第一八一八一五號
- 第二〇〇五四一號
- 第二〇三五六號
- 第二〇六五九八號
- 第二一九〇九三號

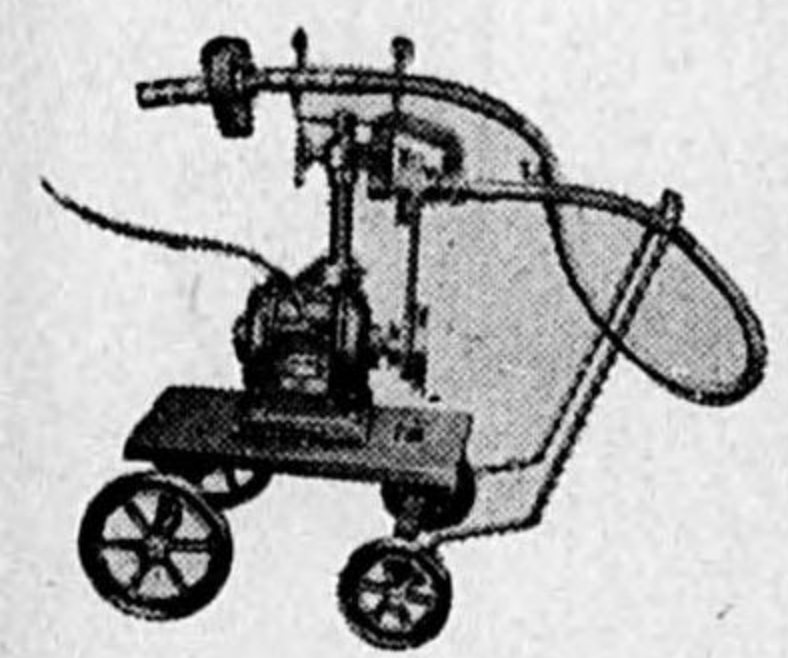
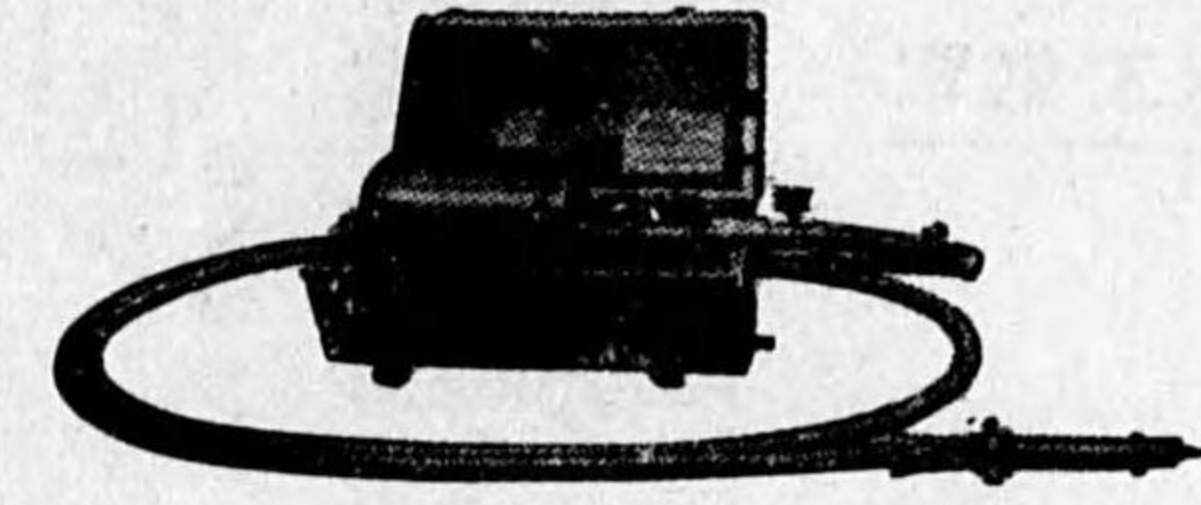

電動研磨機

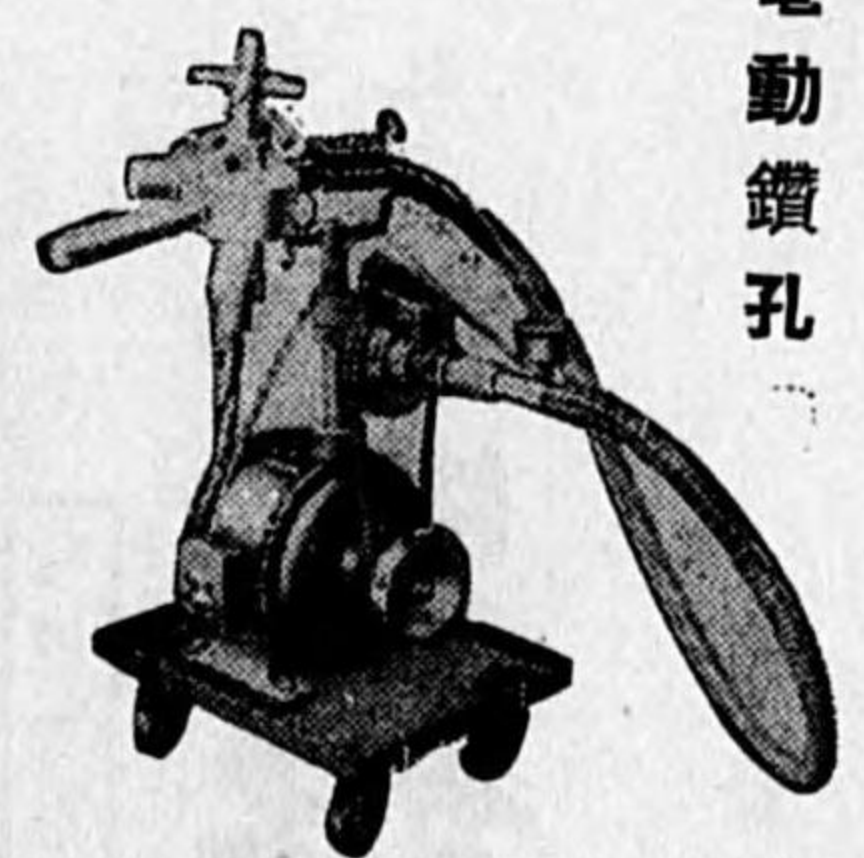

電動鑽孔

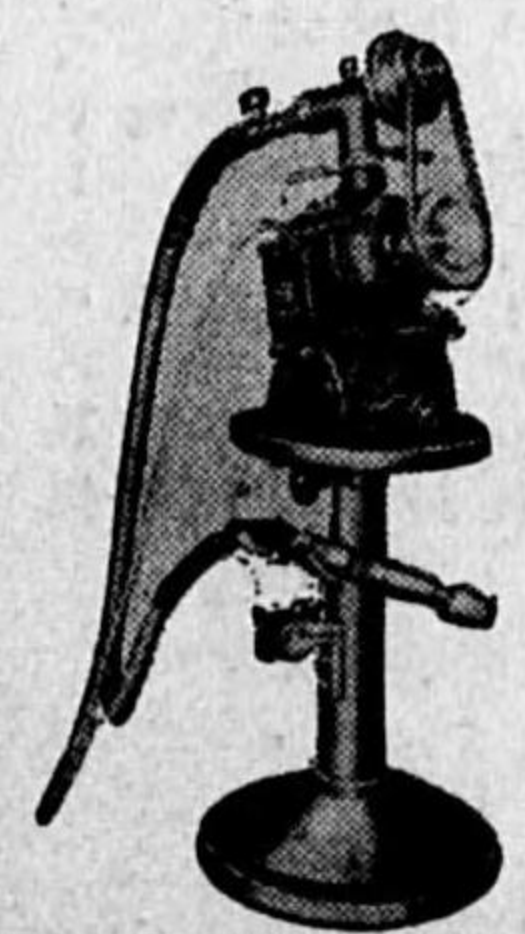

電動萬能機

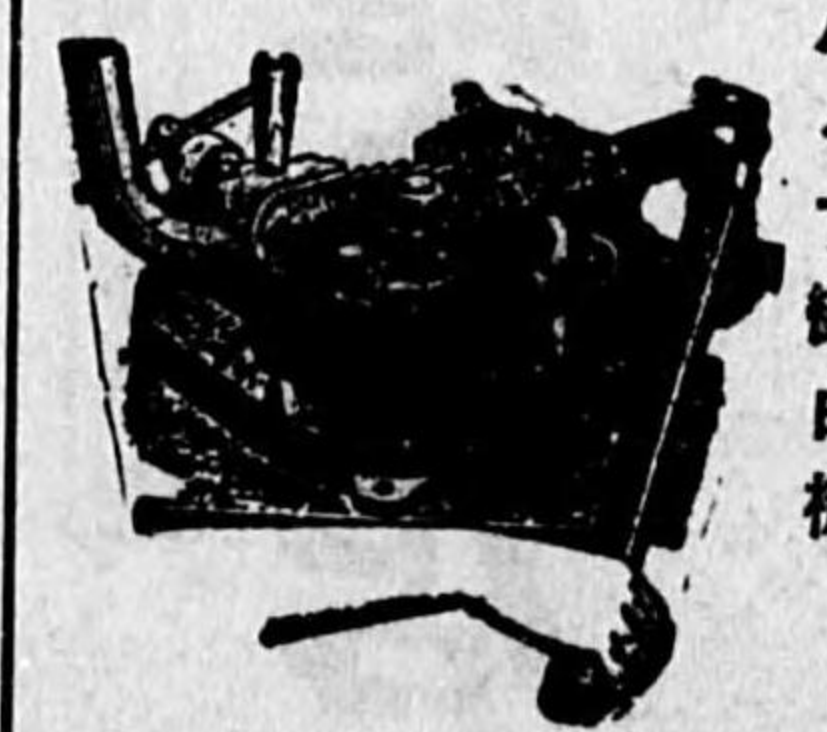

パイプ彎曲機

特許 我部式フレキシブルシャフト機
製作發賣元 **曾我部商店**
大阪市北區中之島江商ビル・電話北濱(23)三二九八五七番

前100

主要製品

- ① 礫山用電氣捲揚機
- ② スチーム・ハンマー
- ③ ドロップ・ハンマー
- ④ 碎岩機一式
- ⑤ 其他一般鑄物製品

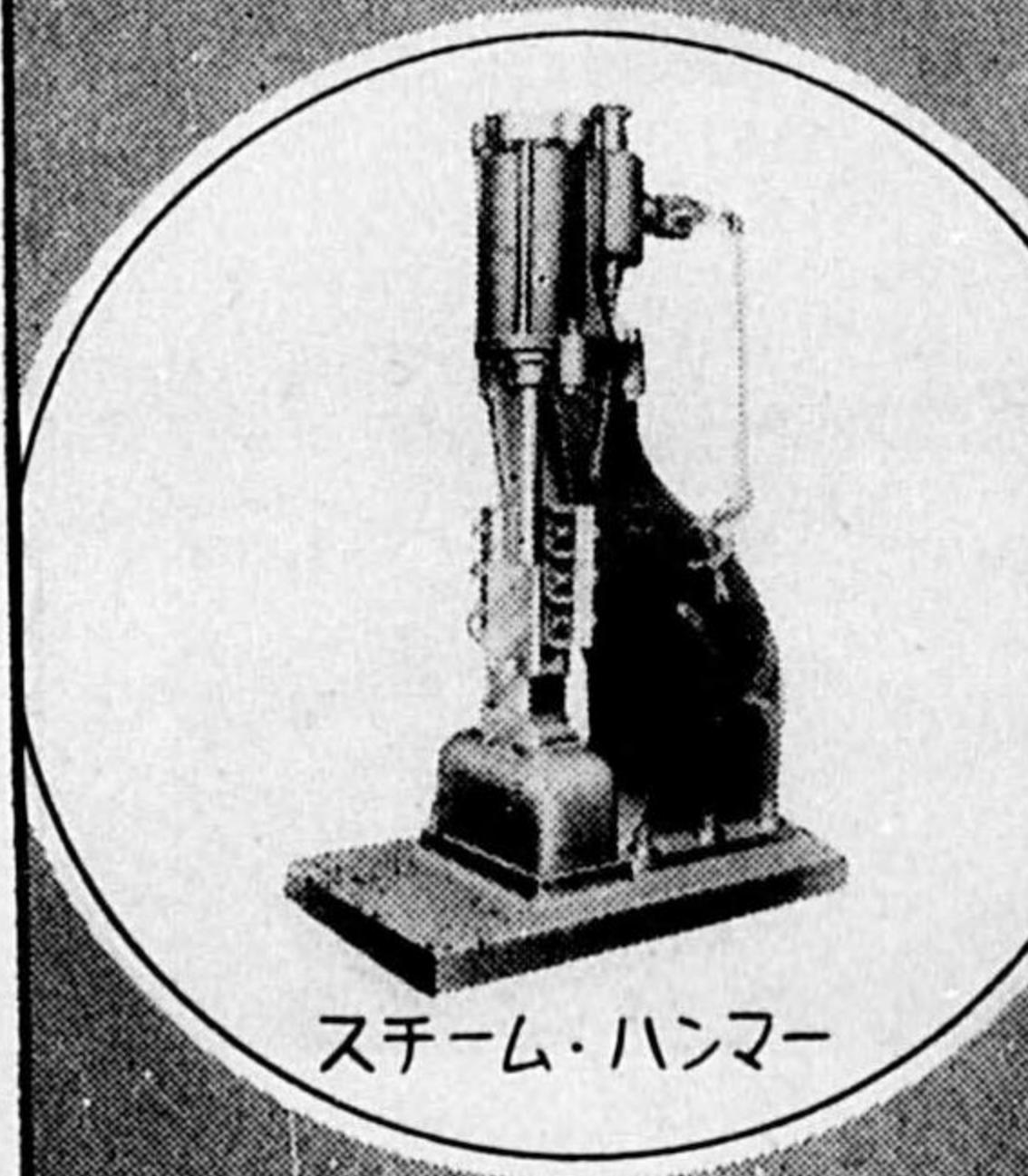

スチーム・ハンマー

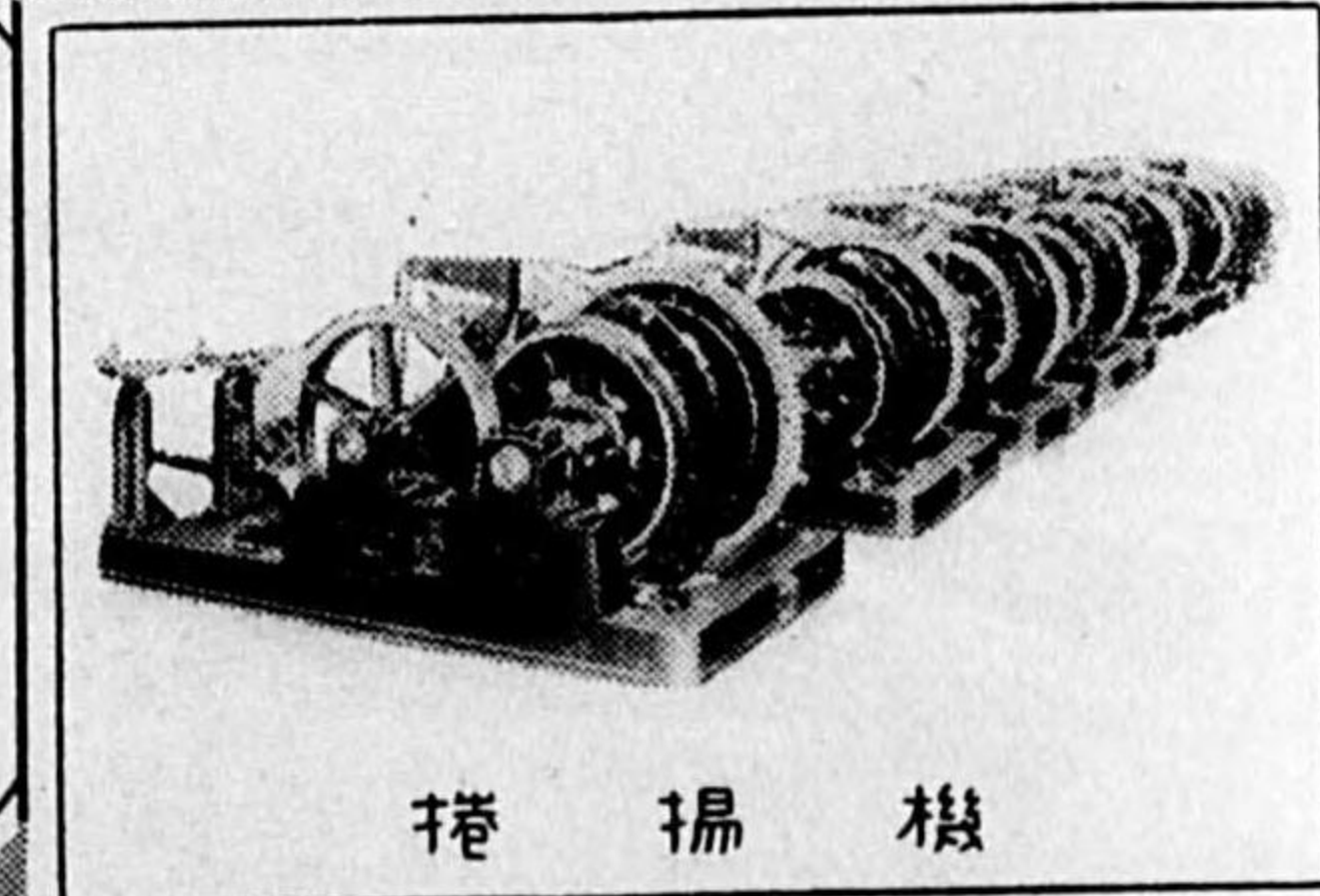

捲揚機

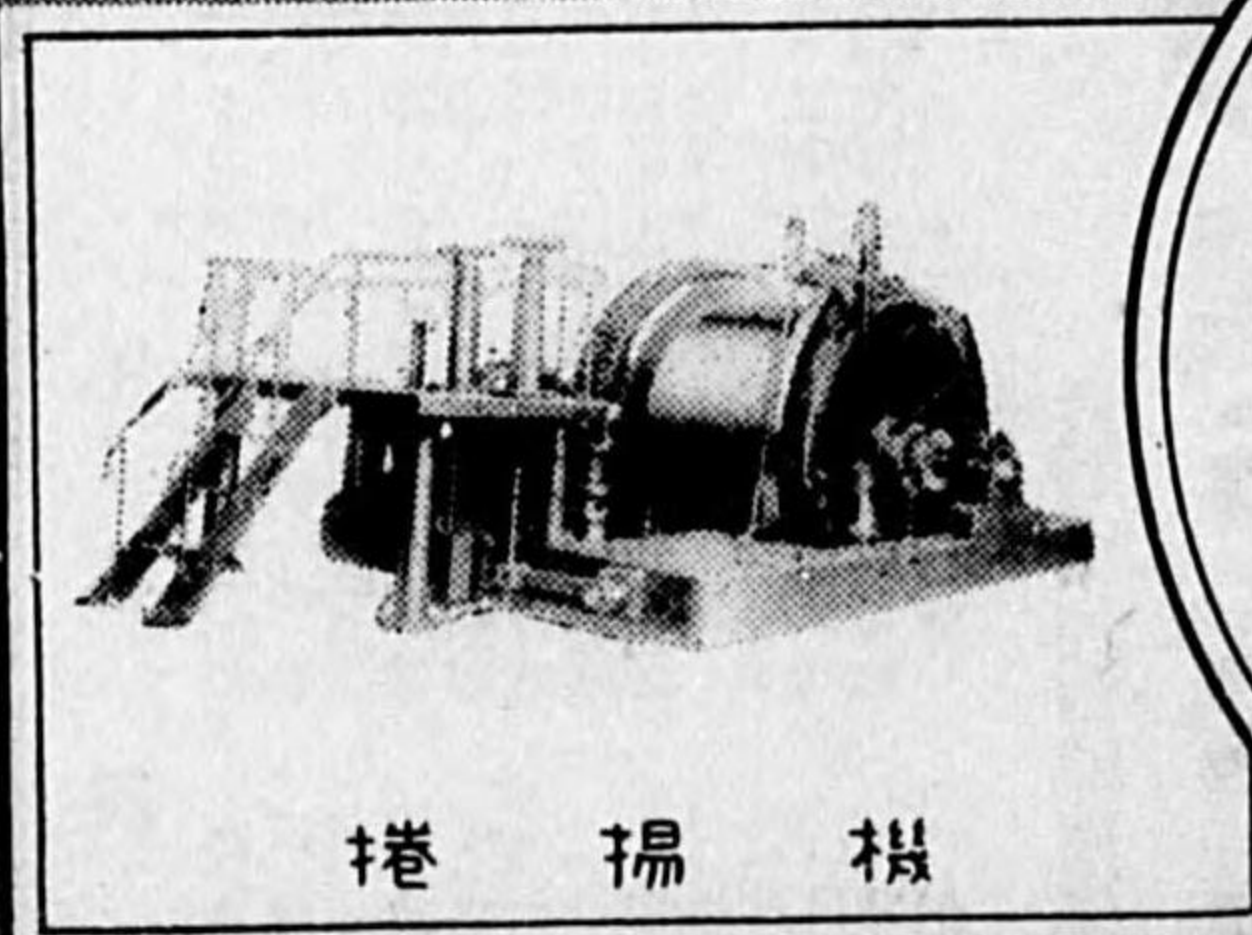

捲揚機

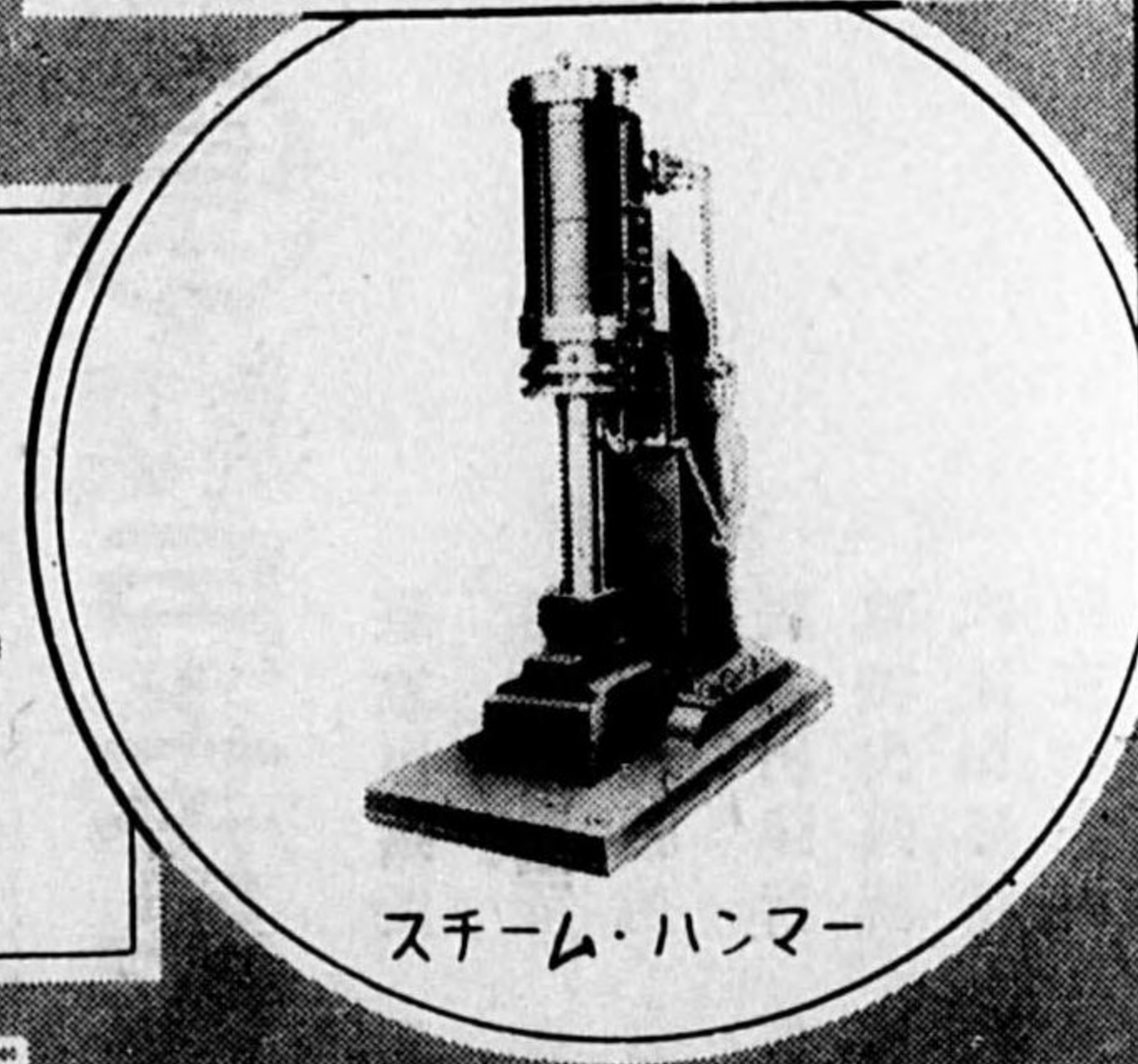

スチーム・ハンマー

創業明治廿八年三月

鳥井鉄工所

福岡市菜戸町 電話(西) 1151番
 振替(福岡) 3760番

前1011



製造販賣

酸化チタニウム 亜鉛華
 リトホン 硫化亜鉛
 透明性亜鉛白 活性亜鉛華
 亜鉛末 鹽化亜鉛
 水溶性硫酸バリウム 鹽化バリウム
 炭酸バリウム 硝酸バリウム

塚化學工業株式會社

本社 社 堺市戎島五丁一四二ノ一
 電話 塚三〇一〇番(3)
 大阪營業所 大阪市西區南堀江上通二丁目五一
 電話 櫻川二六五六番(3)
 東京支店 東京市本所區綠町一丁目三二
 電話 本所六八九一(3)

前1011

熊谷式エア-ハンマー

特 徴

動作簡易
容積減少
打力強大
動力節約

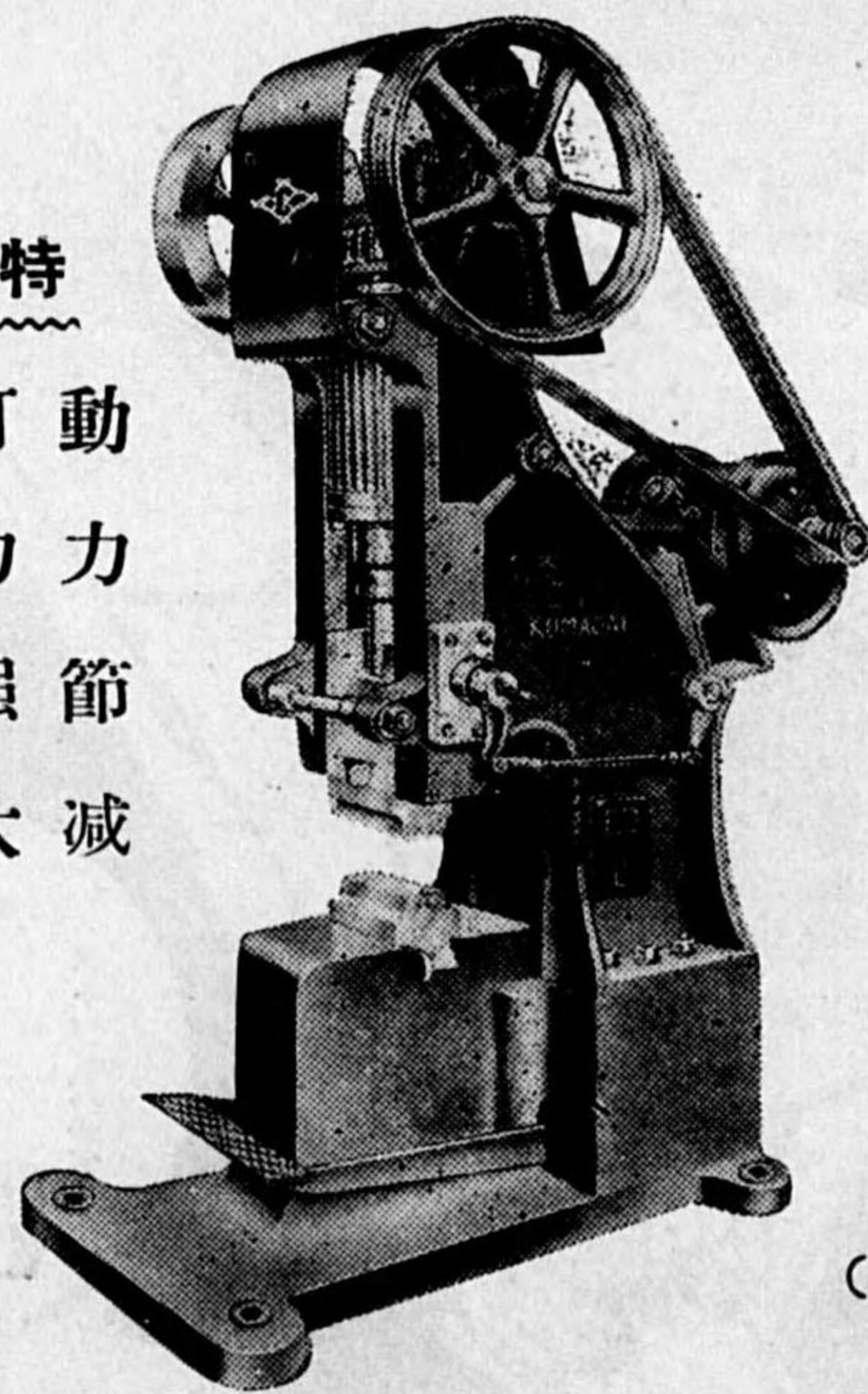

標準型

電動機直結型
1/16 砲ヨリ壹砲迄

(カタログ進呈)

總代理店

大倉商事株式會社名古屋出張所

名古屋市中區南大津通(千代田ビル内)
電話中三九二八・三九二九番

製造元 熊谷鐵工場

名古屋市熱田區池内町二九

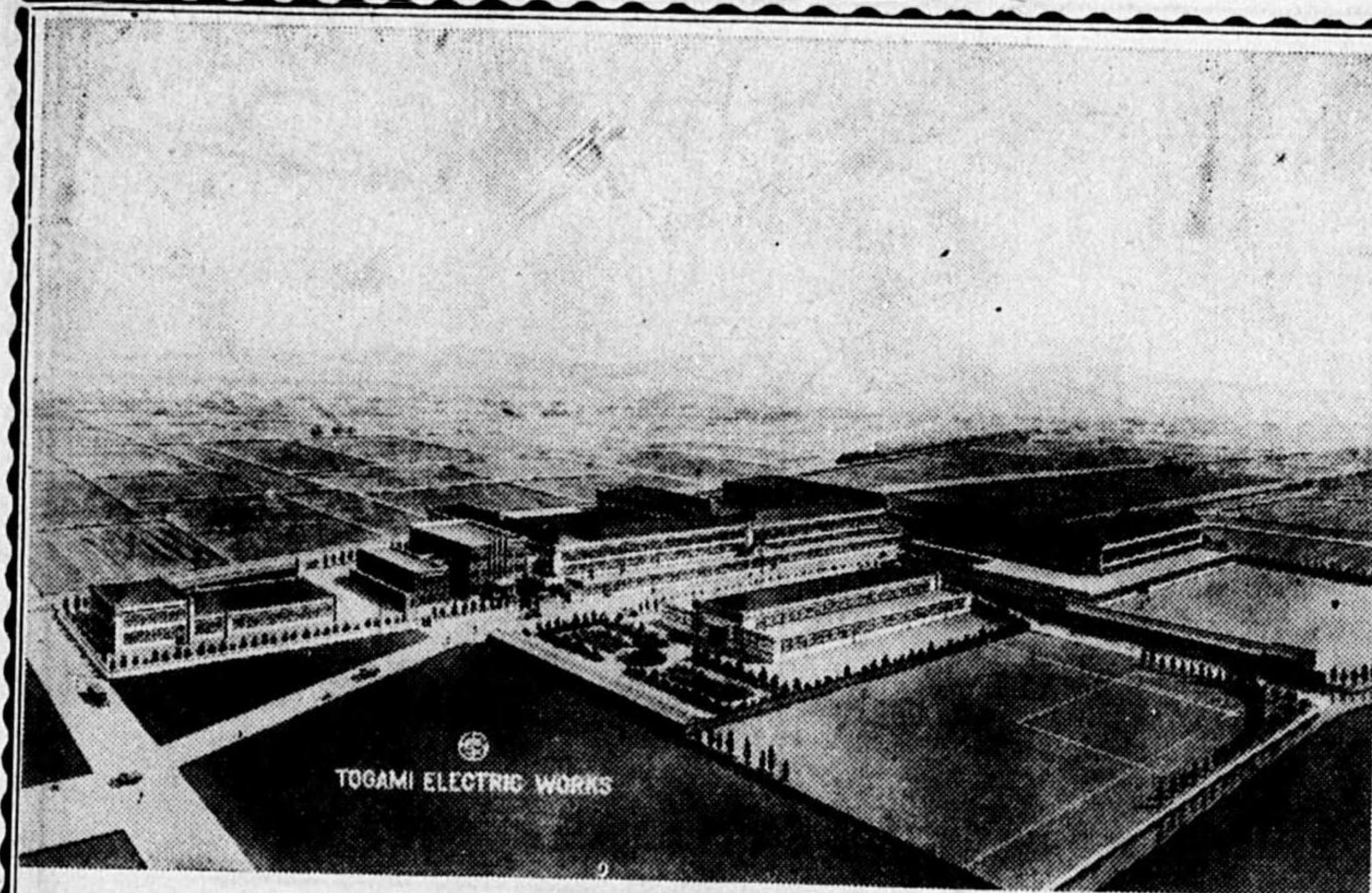

株式會社

戸上電機製作所

佐賀市佐賀驛東側

電話一八七七
五九七

主要製品

- 一、單投型、雙投型、自動閉閉器
- 二、BS自動切換閉閉器
- 三、閉路型、開路型、自動閉閉器
- 四、豫備線自動切換閉閉器
- 五、動力線自動切換閉閉器
- 六、遠方監視制御裝置一式
- 七、高壓用柱上型油入閉閉器各種
- 八、高壓用柱上型過負荷遮斷器
- 九、特高用フューズ、スイッチ
- 一〇、配電盤、特種配電器具一式
- 一一、高壓用屋外型、變成器、函
- 一二、タイムスイッチ(周波式)
- 一三、タイムメータ(周波式)
- 一四、電燈用、動力用電流制限器
- 一五、マグネチックスイッチ各種
- 一六、坑内用、耐爆型、電磁閉閉器
- 一七、高壓用、油入電磁閉閉器
- 一八、逆回轉メータ
- 一九、アルタ1自動起動機
- 二〇、電動機順次自動起動盤
- 二一、密閉油入配電函各種
- 二二、戸上式電氣バリカン
- 二三、戸上式電氣時計
- 二四、時報時計とモータ1サイレン
- 二五、鐵道信號用電球遮断繼電器

- | | |
|--------|------------------------------|
| 東京出張所 | 東京市芝區新橋驛前新橋ビル
電話銀座一六九〇番 |
| 名古屋出張所 | 名古屋市中區廣小路通第一ビル
電話本局一九七八番 |
| 大阪出張所 | 大阪市北區梅田新道太平ビル
電話北區三三九七番 |
| 廣島出張所 | 廣島市八丁堀八八番地
電話五八八八番 |
| 京城出張所 | 朝鮮京城府黃金町一丁目朝鮮ビル
電話本局五五五五番 |
| 大連出張所 | 大連市山形通り東和ビル六階
電話本局七六九六番 |
| 新京駐在所 | 新京市豊樂路一二五番
電話本局一四八一番 |

ギヤーホッピングマシン

優秀 國産

近々出来のもの有之御照會願上候

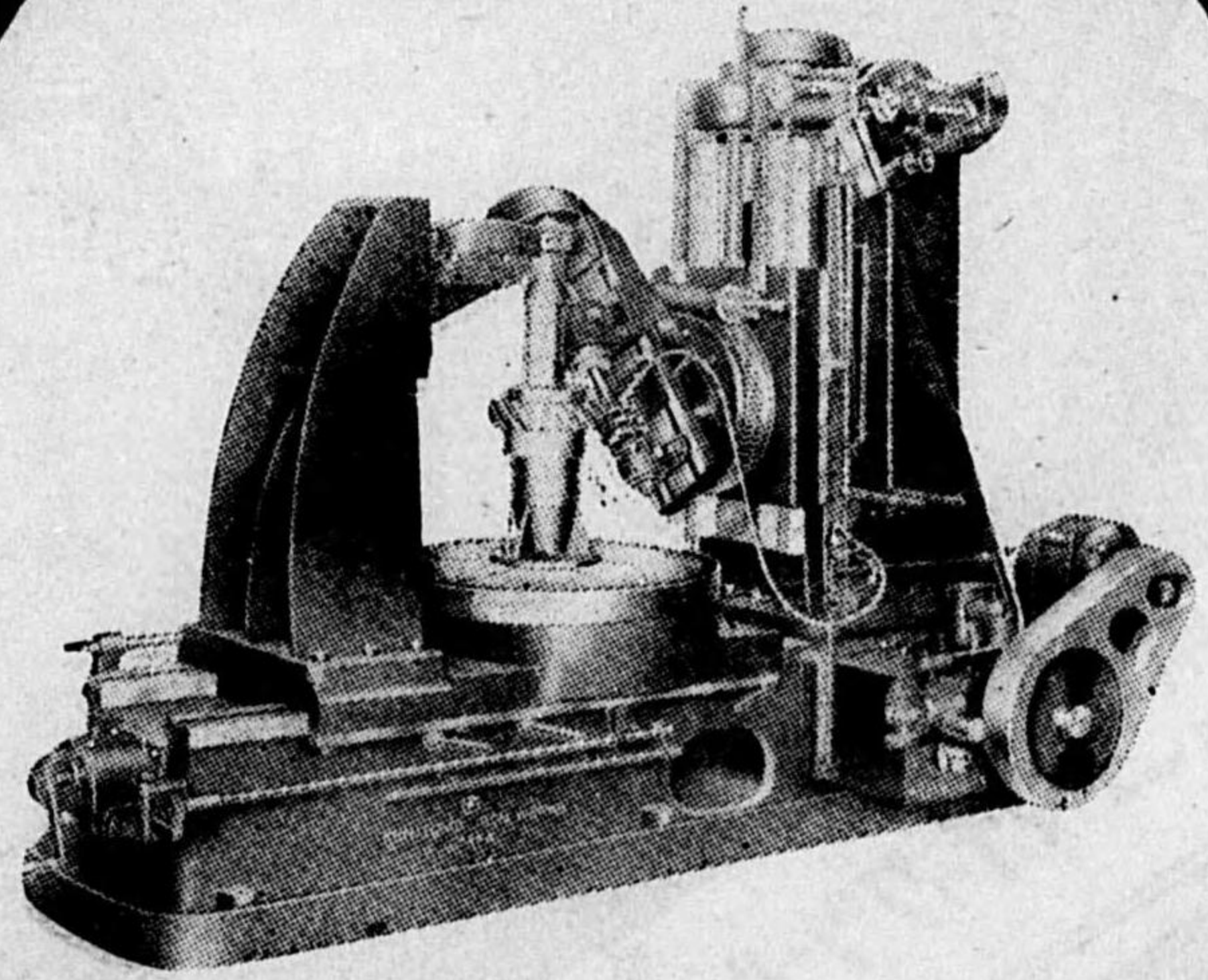

株式會社 國友鐵工所

大阪市浪速區南高岸町一ノ六

前二七

國産
CW印 自閉式ダイヘッド
及チエサー

正確印
ハンドタツブ

魚砲金製
ストツブバルブ

EX-CON 印
特許引出萬力

QEX印 旋盤用チャツク

U. W. 印
特許スチームトラツブ

前二六

ワシ製機商事株式會社

本店・名古屋市中區岩井通五丁目・大阪市南區大津町七番
 大阪支店・大阪市西區立寄場北通六丁目・東京支店・東京市
 東區文京・東京市京橋區銀座八丁目・名古屋支店・名古屋市中區

斯界ノ最高峰

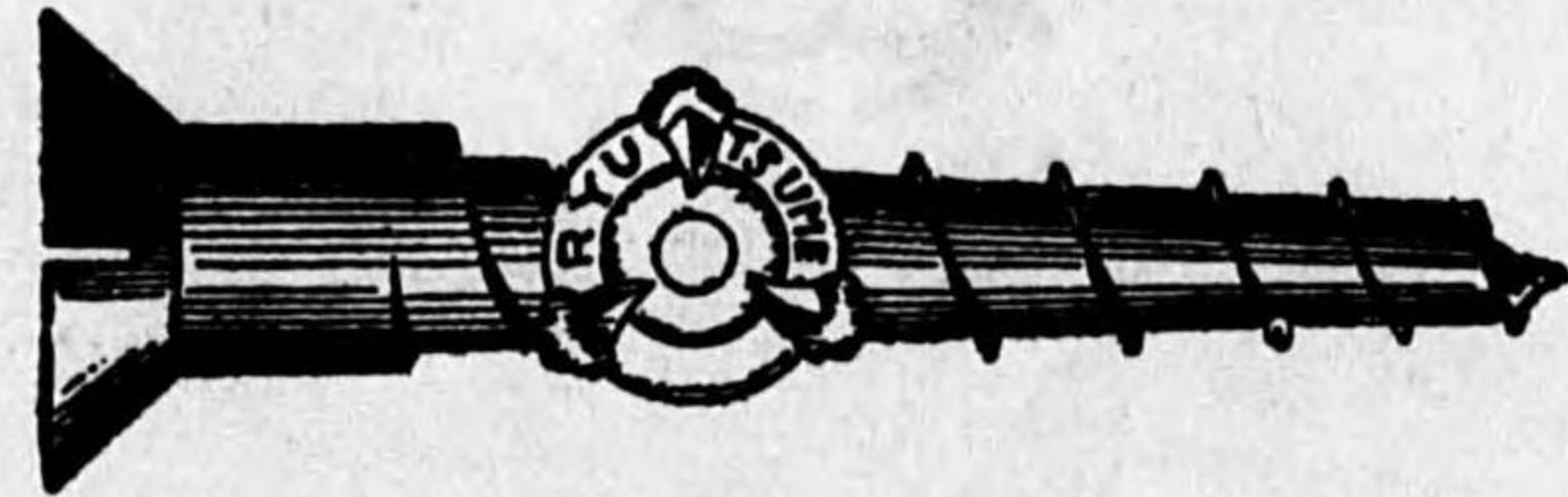

各寸法御用命ニ應ズ

龍瓜印鎮鋸木捻



ヒシエー印建築家具金物
 アート印馬具用畜犬用茄子鉋
 アート印犬鎖、連續鎖各種
 完全捻締

製造發賣元

 合名會社 内田昌吾商店

大阪市西區北堀江通り二丁目二四
 電話新町一六八一・二五二六番

カミナリメカ

工具鋸・規格鋸
 鋸山店互用鋸
 特殊鋸・合金鋸
 而才西安鋸・而才素熟鋸
 鍛鋸・構造用鋸



 高口商店

本店 福岡市箱屋町八番地 電話東(3)長2261・2905
 支店 東京支店 東京市芝區田町二丁目一九 電話銀座 458
 大阪支店 大阪市西區南町一丁目一七 電話新町 4023
 小倉支店 小倉市馬借町三丁目二六 電話 916
 大連支店 大連市南大門通五丁目 電話本局 5427
 奉天支店 奉天市山縣通六丁目三番地 電話本局 1969
 天津支店 天津市加茂町六番地 電話本局(2)1468

濱田鐵工所
 二大製品!!

ファスト自動給炭機

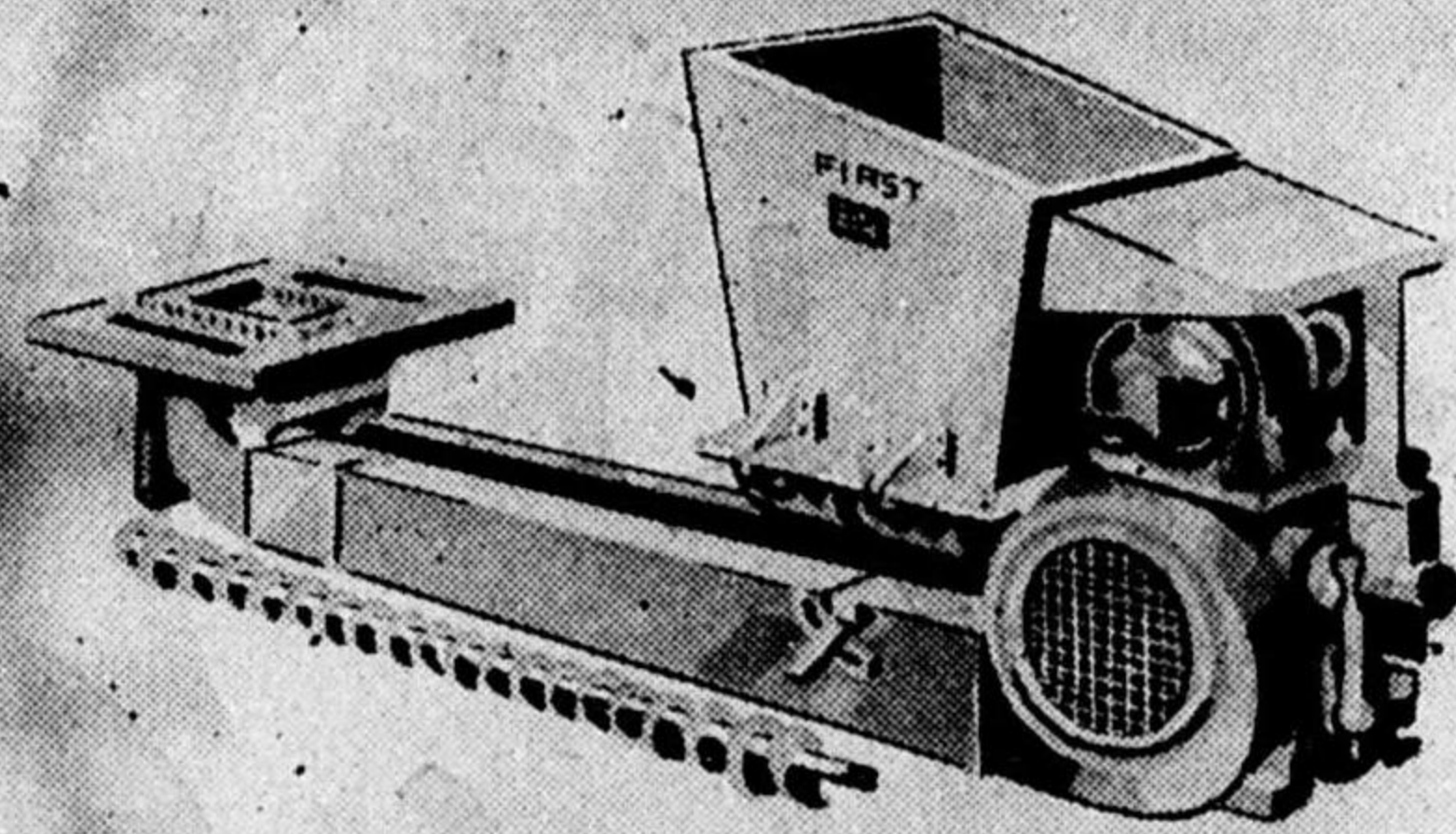

浜田式排風機

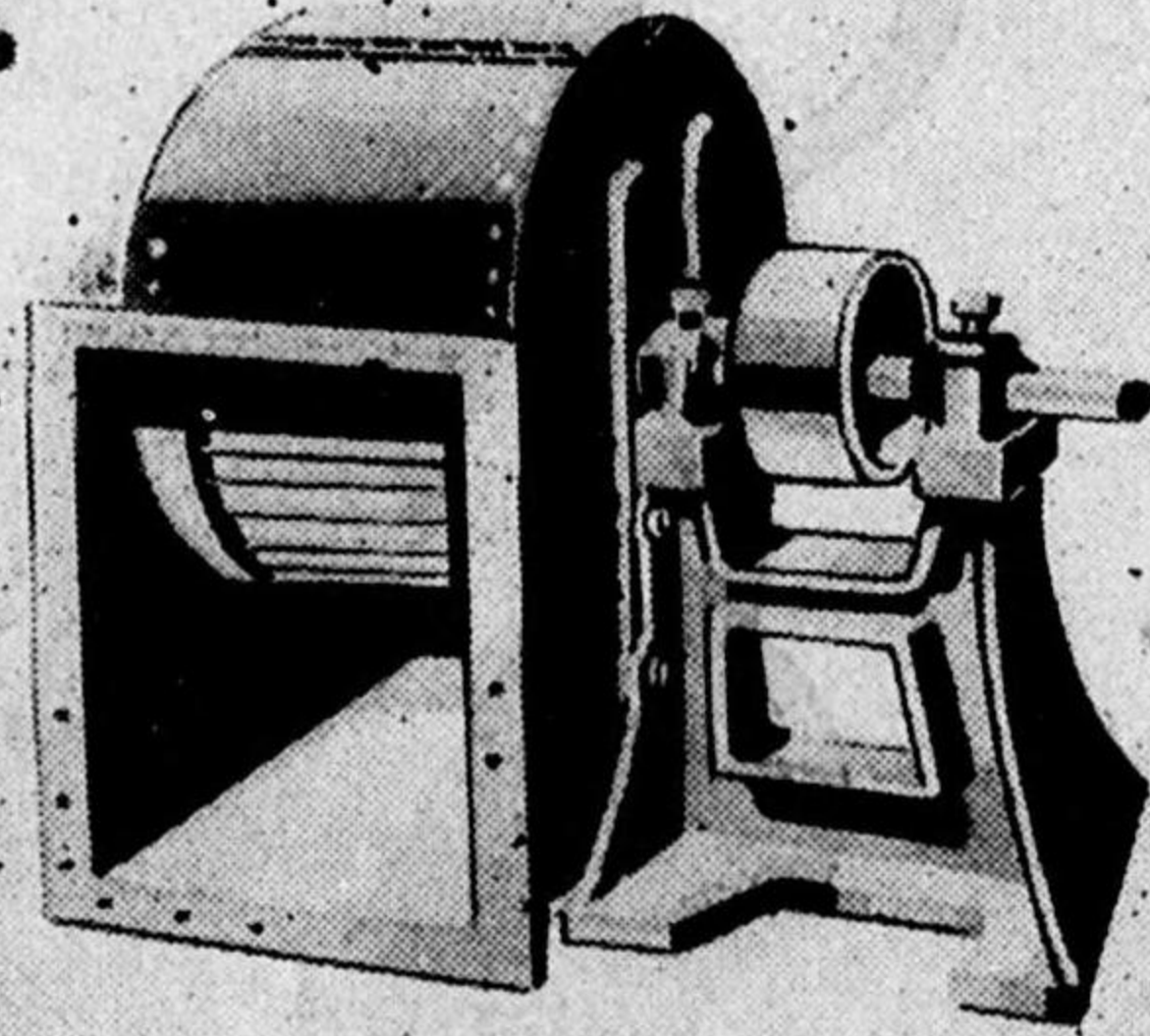

斯界の標準機

111

合資会社 濱田鐵工所

大阪市東淀川区新高南通三
 電話…北 1321番

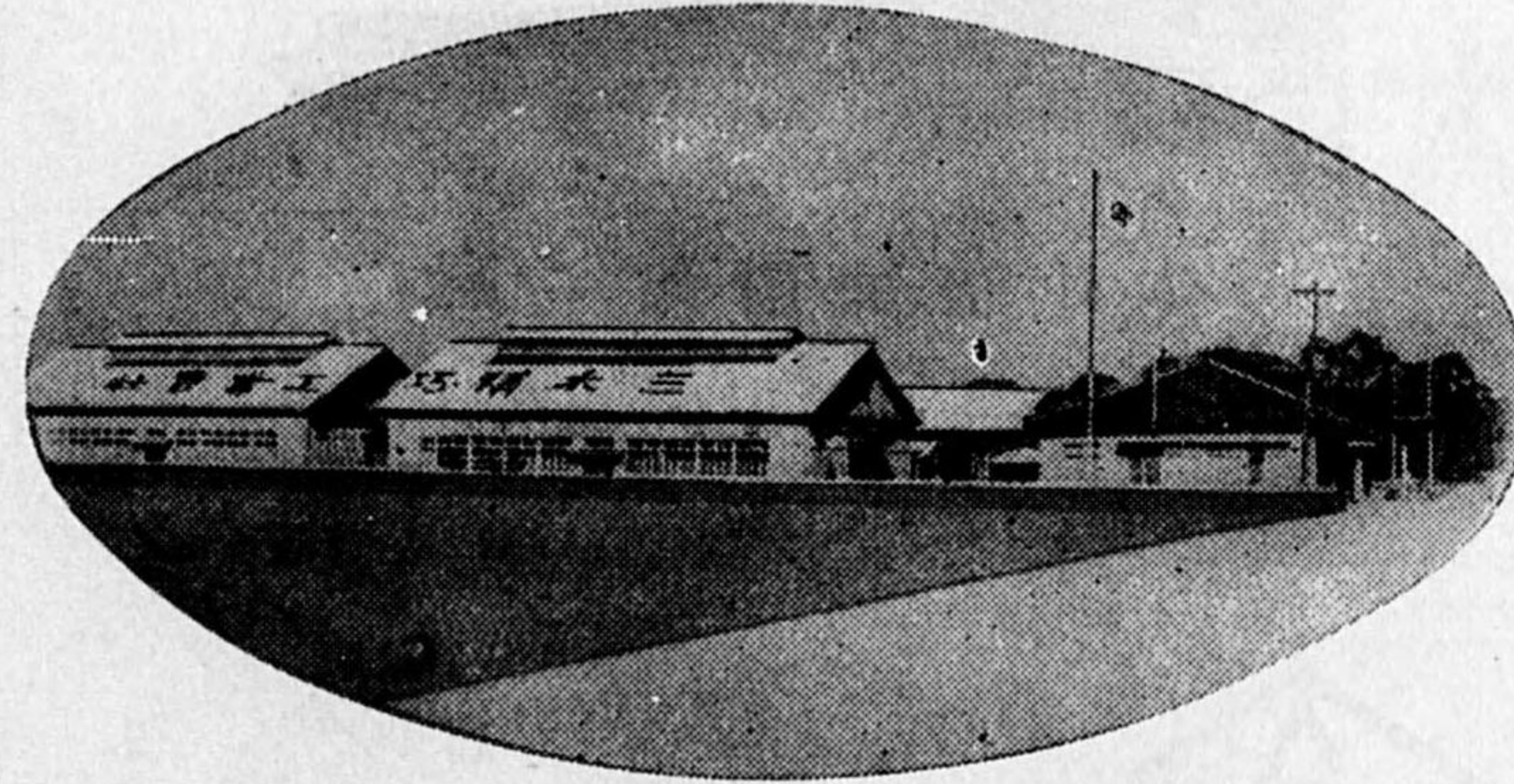

本社・工場全景

各種内燃機用冷却器	アルミニウム、銅、真鍮
電気爐製、特殊鑄造品	其他輕金屬管ノ引拔、接合
重工業機械設計製作	高級鍍金 <small>ニッケルクロム ブライツジंक</small>
	其他高級金屬ヲ用フル鍍金

三木精巧工業株式会社

社長 小田切延壽

本社 兵庫縣三木町

電話三木三五九番

神戸事務所 神戸市神戸區下山手通五丁目 (山手セル)

電話元町四三三八番

前110

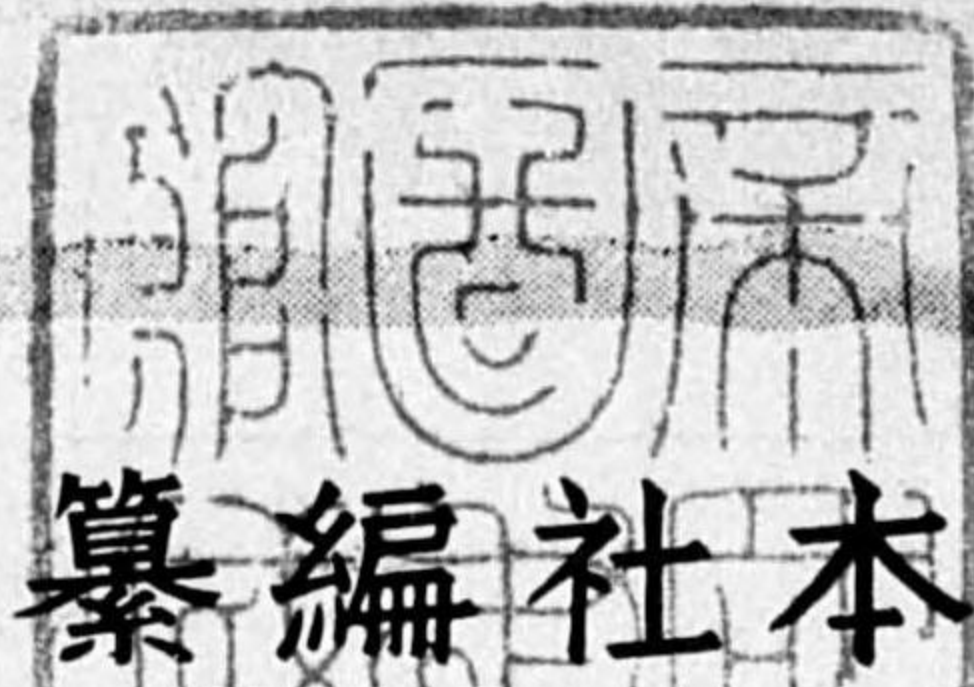

本 社 編 纂

工 業 人 案 內



株 式 會 社

日 刊 工 業 新 聞 社

昭 和 三 十 年 七 月 發 行



瓦 煉 火 耐



大 阪 窯 業 株 式 會 社
大 阪 窯 業 耐 火 煉 瓦 株 式 會 社
大 阪 市 北 區 堂 島 濱 通 二 丁 目
電 話 北 二 一 〇 一 二 四

目

次

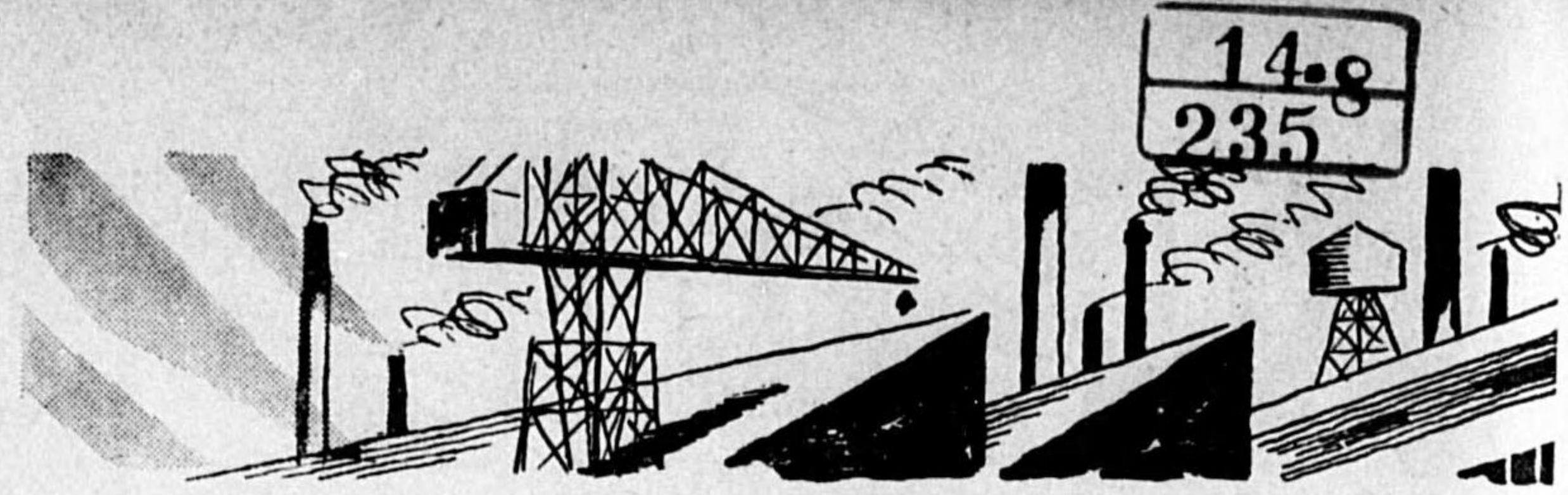

一、諸機械類……………一五

工作機械……………一

印刷製本機……………一

遠心分離機及脱水機……………一

各種製造用機械……………一

乾燥機……………一

各種精密機械並器具……………一

化學工業用機械……………一

給炭機、燃燒機……………一

空氣機……………一

減速裝置……………一

研磨機……………一

計器計量器……………一

航空機、兵器部分品……………一

裁縫機……………一

醸造機……………一

試験機……………一

工業仕入案内目次

一商社にして營業品目多種に渉れるものは其主要品又は同商社の希望により分類せるを以て各營業品を知るには商品索引に據るを便とす

水壓機械……………三

製材木工機械……………三

精米機……………三

製紙用機械……………三

製氷冷凍機……………三

染織機……………三

送排風機……………三

調理機……………三

土木鑛山用機械……………三

農機及農具……………三

齒切齒草……………三

鋸金加工機並金切鋸機械……………三

搬送起重機……………三

粉砕機……………三

噴霧塗裝機……………三

理化學醫療機械……………三

ロール機械……………三

濾過機……………三

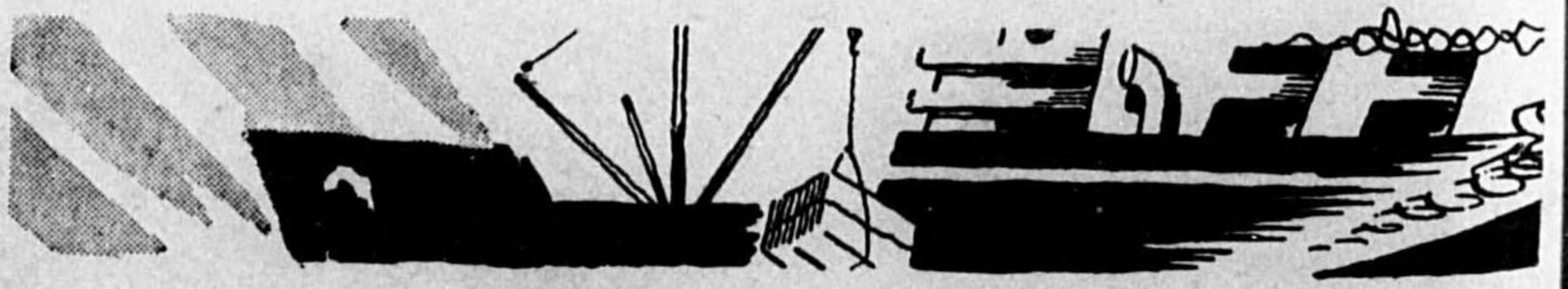

凡例

一、本書編纂の目的は需給兩者の接觸を緊密ならしめ日々喚起される取引の決定に便せしめんとする、所謂紙上取引の使命を遂行せんとするものである。

一、本書に登載されたる専門業者は、全國著名の生産業者より相當信頼に足るものを選び「安心して取引の出来る」事を念として編纂したるものであります。

一、分類については研究したりと雖も一商社にして多種多岐に亘り劃然と分類すること困難なるものあり之等は其主要扱品と同商社の希望を斟酌し分類したるものであります。

一、本書中各商社の頭に※のマークの附しある分は本書に廣告掲載しあるを示したるものであります。



目

次

諸機械類……………五
 諸機械及材料……………五
 諸機械設計製作……………五
二、諸工具類……………六—七
 機械工具……………六
 各種工具……………六
 カッター、リーマー……………六
 切削工具……………六
 シヤフト……………六
 スプリング……………六
 精密工具ゲージ類……………六
 測定工具……………六
 チャック……………六
 電動工具……………六
 ドリル……………六
 螺旋工具タツプグイス……………六
 レンチ・バイス・スパナ・ペンチ……………六
 鋸……………六
**三、傳導裝置、チエン
 ベアリングベルト類……………七—八**
 傳動裝置……………七

各種チエン……………七
 各種ベルト……………七
 ベアリング、鋼球……………七
四、鋌、釘、螺子類……………八—九
 鋌、螺子……………八
 釘……………八
 ボールト、ナット、ワシヤ……………八
五、電機、器具、同材料……………九—一〇
 電動機、發電機……………九
 電氣機械、器具類……………九
 電氣器具一般……………九
 電氣絶緣材料……………九
 電氣材料器具……………九
 電鐵用品……………九
 電信、電話……………九
 電線……………九
 電池……………九
 電熱器……………九
 電氣工事……………九
 各種カーボン……………九
 開閉器……………九

二



目

次

コンチット、チューブ……………一〇
 照明器具裝置……………一〇
 送配電材料……………一〇
 時計、サイレン、計器……………一〇
 配電盤……………一〇
 變壓器……………一〇
 ベークライト、エポナイト……………一〇
 マグネット……………一〇
 ラチオ及附屬品……………一一
六、各種モートル……………一一—一二
 モーター貸付修理……………一二
七、電球及材料……………一二—一三
八、紡機及附屬品……………一三—一四
 紡織機械……………一三
 紡機附屬品……………一三
**九、汽機汽罐及發動機並
 各種爐……………一四—一五**
 汽機汽罐……………一四
 各種發動機……………一五

内燃機發動機部分品……………一五
 ボイラータンク……………一五
 各種爐及バーナー……………一五
十、金物器物金屬加工……………一六—一七
 各種金物……………一六
 金屬器物……………一六
 各種金網……………一六
 金庫、鋼鐵家具……………一六
 金屬刻印、印刷……………一六
 事務用器械……………一六
 大工道具……………一六
 刃物、利器……………一六
 珞瑯鐵器……………一六
 金屬加工……………一六
 シヤーリング……………一六
十一、土木建築及材料……………一七—一八
 土木、建築材料類……………一七
 鐵骨鐵筋橋梁鐵塔……………一七
 建築金物各種……………一七
 亞鉛平浪板……………一七
 煙突、混凝土製品……………一七

三

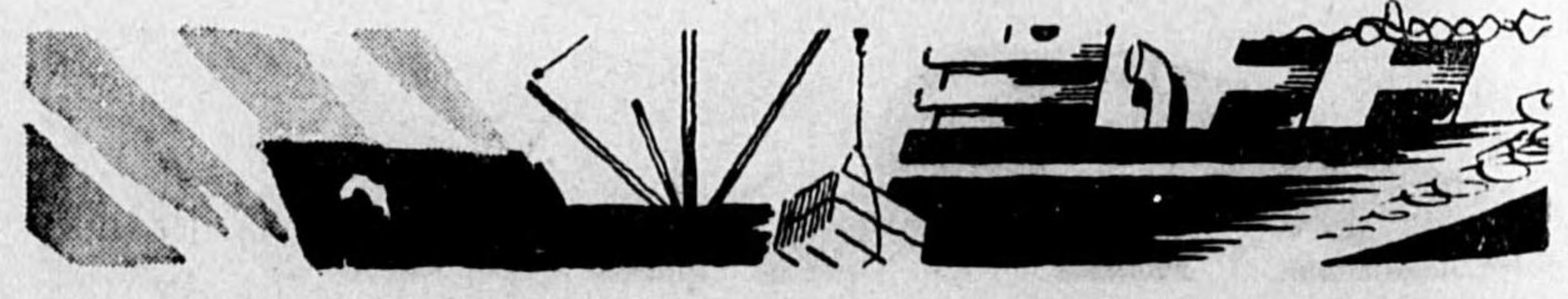



目

大

硝子	一四
壁、床材料	一四
サツシュ・シヤツター扉	一四
セメント及防水材料	一四
石	一四
避雷針	一四
屋根材料	一四
工事請負並設計	一四
十二、水道衛生	一四—一五
暖冷房装置	一四
水道衛生材料	一四
水道衛生工事並請負	一五
十三、各種ポンプ	一五—一六
十四、石綿保温耐火材料及 パッキング・コルク・ フェルト	一五—一六
石綿及石綿製品	一五
保温保冷耐火材料及工事	一五
耐火煉瓦	一五
各種パッキング及コルク	一六

大

各種フェルト	一六
十五、各種パイプ継手類	一六—一七
各種パイプ	一六
鋼管	一六
水道瓦斯管	一六
バルブコック	一六
継手	一六
十六、車輛及附屬品	一七—一八
車	一七
附屬品	一七
十七、自動車自転車及 附屬品	一七—一八
自動車	一七
自動車附屬品並器械	一七
自転車、三輪車、オート部分品	一八
十八、工業用ゴム	一八—一九
工業用ゴム並製品	一八
各種ゴム製品	一八
ゴムホース	一九

四

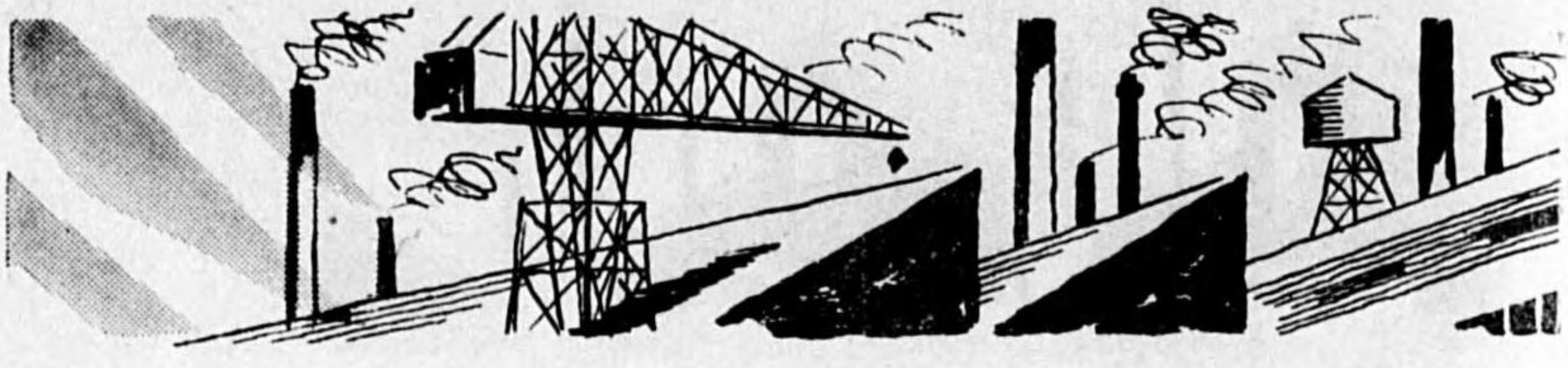

目

大

車輛、タイヤ	一五
十九、地金銅鐵鋼線類及 ワイヤロープ	一六—二〇
金、銀、錫、半田、アルミ	一六
合金類	一六
特殊合金	一六
軸承用合金	一六
銅・真鍮	一六
鐵・鋼並銅	一六
各種鋼材	一六
鐵	一六
帶鐵	一六
新古、銅鐵、屑鐵類	一六
レール・引拔シャフト	一六
鐵・鋼・鐵・鋼板	一六
鐵・鋼、銅線、金網	一六
鐵、鋼、銅線、金網	一六
二十、鑄造及鐵工、鍛造	二一—二三
鑄造一般	二一
輕合金、アルミ、合金	二二

大

各種鑄鋼	二七
鑄物材料	二七
一般鐵工	二七
可鍛鑄鐵	二七
火造鍛工	二七
鑄造品	二七
廿一、造船及船具類	二七—二八
造船、造機及部分品	二七
船具	二七
廿二、塗料、染料、顏料及 油同容器	二八—二九
塗料	二八
染料、顏料	二八
油	二八
各種油類	二八
各種ドラム罐	二八
各種製罐、タンク	二八
廿三、電氣瓦斯銲接及 同材料	二九—三〇
同器具材料	二九
電氣瓦斯銲接	二九

五

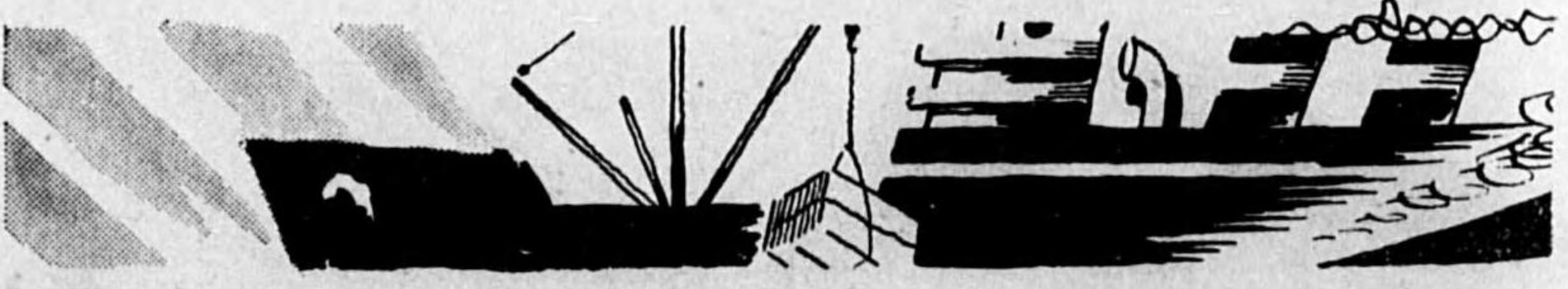

アルミニウム合金	九五、一八六
アルミニウム器具	(二八、三三、三九)
アルミニウム靴型	(三四、三五、三八)
RK方向指示器製作	二七九
アルアルコイル	二五五
アルカリ	二四九
アルカンサス油砥石	二六二
アルミニウム鑄造	五三、二七
アルプス印ロープ	一八二
アルミライト皮模	一八七
アルギンサン	二四六
アルバライト	二四七
アレキサンダーエコノミロール	二四二
R R 軽合金	二四一
アルミニウム製パイプ	八五
アルミニウム諸機械	二五
アルミニウム管	二五
アルミニウム製品	二四、九六、二〇
アンモニア水	二七、二八、二七
アンタレイシグ紡機	二四八
アンダーケイシグチンローラー	二一八
アンブル消火弾	二一八
アンチモニー	二七〇
アンモニヤ式冷凍装置	一九二、二七、二八、二七
アンブラ機械	二六
アンブル磁器製一般	二六
アンドカード容器	二四九
暗幕カーテン	二五
暗幕用カーテンレール	二六
アンチモニーボイラー	二四〇
アンチモニー鑽石	二四〇
安全硝子	二六
安全剃刀及刃	二二
アングル工型切斷販賣	二二
安全押捻	二七
イ(牛)之部	
醫學用硝子	二九
鑄鋼類各種	二九
鑄印バルブコック	一六九
イカリ印各種計壓機製作	一六九
遠經鋼管	一六六
イーグル印電氣熔接式水鑑	二四
イーグル印エジクター製造	一六七
イグスタ印潤滑油	二四
異形線各種	一九、二〇、二七
異形管	一六、一六
キゲタロイ切削工具	二七
生花盛花用道具一式	二七
衣袋	二七
石川式ボルトナット製造販賣	二七〇
石川式攪拌機	二七〇
EDカップ及附屬品	二七〇
石灰採取	二七〇
伊勢式フラッシュバルブ	二五、二五
板金切斷機	二五
板金各種	二五
イーダー瓦斯コンロ	二七
一般地質鑑定	二七
一般家庭用電球	二五
伊藤式ナッシュユアキニウムポンプ	二五
移動用ガソリン發動機	二五
移動式昇降機	二五
移動第二次蓄電池セパレーター	二〇
糸捻子自動製造機械	二〇
糸鋸機	二〇
イニバルスタター製作	二〇
乾式空氣バルブ	二〇
稻扱機用扱齒	二〇
のくち式ポンプ	二〇
猪印ハンドボール	二〇
伊原式シールスキッチ	二〇
イマシロード	二〇
イマダロード製造	二〇
今橋式八千代研穀機	二〇
鑄物塗料	二〇
鑄物、割アブリ	二〇
鑄物合金	二〇
鑄物製品	二〇
鑄物材料	二〇
鑄物各種	二〇
鑄物機械	二〇
イリノイス發賣元	二〇
醫療用器械	二〇
醫療用品	二〇
醫療用ゴム	二〇
醫療用硝子器	二〇
醫療用硝子煉	二〇
硫磺製煉	二〇
硫磺販賣	二〇
イワサキ三輪トラック	二〇
イワサキスカーフブラグ	二〇
岩本式ベンチレーター	二〇
印刷押出チニウム	二〇
印刷製本機械製造販賣	二〇

ウ之部

印刷用ロール版	二〇〇
印刷機	二〇〇
印刷用ワニス	二〇〇
印刷用インキ	二〇〇
印刷用各種附屬品	二〇〇
インキ用原料油	二〇〇
インゴットケース	二〇〇
インゴットチャージングマシン	二〇〇
インターホン	二〇〇
インデックス・センターアングルプレート	二〇〇
インピリアルスプリングワッシャ	二〇〇
ウアキニウムポンプ用特殊鋼バルブ	二〇〇
ウアチカルミリングマシン	二〇〇
V型ロープ	二〇〇
V型ベルト	二〇〇
ウイスコス工業油	二〇〇
ウイデアタンガロイ	二〇〇
ウイデア用各種工具	二〇〇
ウイデア用砥石	二〇〇
ウインドア	二〇〇
ウインゴポンプ製作専門	二〇〇
ウキン	二〇〇
ウインダクリナー製作	二〇〇
一般工場工業機械用各種ウニス	二〇〇
ウエスチングハウス電氣機器一手販賣	二〇〇
ウエト	二〇〇
ウエラムオイルシートパッキング	二〇〇
ウエンダラスロータリポンプ	二〇〇
魚網製造機械	二〇〇
ウオッシングトンポンプ	二〇〇
ウオッチ印ゴム製品	二〇〇

エ(工)之部

ウオッチ印ベルト	二〇〇
ウオッチ印コンベヤー	二〇〇
ウオルフ自動車チャッキ	二〇〇
ウオルフ電氣ドリル	二〇〇
浮遊選油	二〇〇
ウズキ印	二〇〇
薄板	二〇〇
渦巻ポンプ製作發賣元	二〇〇
渦巻ヒューガルポンプ	二〇〇
打拔金網製造	二〇〇
打込木	二〇〇
打込器製造	二〇〇
打込物類	二〇〇
埋立用排砂管	二〇〇
浦島印コッパバイント	二〇〇
運搬車	二〇〇
運搬機	二〇〇
運輸事業	二〇〇
ACスバーラツグ	二〇〇
ABC黒線陽畫感光紙	二〇〇
ABEM電氣	二〇〇
AKチェンゲレストストーカー	二〇〇
ALPHA建築金具	二〇〇
AQ式水栓	二〇〇
AZタタ	二〇〇
衛生煖房器具一式	二〇〇
衛生材料	二〇〇
衛生陶器類	二〇〇
衛生淨化槽工事	二〇〇
英米式各種旋盤	二〇〇
映寫機	二〇〇
エキスパネットメタル	二〇〇
エキスカベーター及基船	二〇〇
エキスパンション	二〇〇
エキスパート型高級工作機	二〇〇
液式緩衝器	二〇〇
液體鹽素	二〇〇
液體過劑	二〇〇
液體瓦斯	二〇〇
液體混合機	二〇〇
液體用燃料化學工業用諸機械	二〇〇
液體輸送用タービンポンプ	二〇〇
液體瓦斯容器	二〇〇
液體亞硫酸	二〇〇
X線管	二〇〇
SKSオイルチッキ製作	二〇〇
SKFベアリング	二〇〇
SM式高速度切斷機	二〇〇
SM型換氣器	二〇〇
SLM迴轉式空氣壓縮機	二〇〇
S型モンキーレンヂ	二〇〇
SBCチェンゲリング	二〇〇
SKHベアリング	二〇〇
SKHベアリング	二〇〇
SKFボール及ローラーベアリング	二〇〇
SKCボールトリッパ	二〇〇
SKK傳導裝置要品	二〇〇
SKCパイプドレン	二〇〇
SHK製品	二〇〇
SMプレート	二〇〇

小型電動オイルポンプ 二二〇
 小蒸汽船賣買 二〇三
 小荷物用リフト 四七
 コーグ ス 三三、二五、二七
 國産アルモン 二七
 國産高級潤滑油 二二、二二
 黒鉛 二四八、二四九、二五〇
 國産高級油脂熱處理劑 六三
 國産印調帯 八二
 國産ベツヘー型空氣槌 六六
 國産防蝕藥切機 四
 國産中形彫刻機 三、七
 國産硬質耐熱耐壓硝子板製造 二四
 國産ナイガキパツキング發賣元 二二
 國産オートクリンシリン澆過器 九六
 固形物混入用タービンポンプ 一五
 五光號チエンブロック 八〇
 コスモスポリウムコントロール 九八
 コゼット印特許萬力 六六
 コツク類 一八、一六、一六
 コットンテーパー 一八、一八
 コットンローブ 一八、二四、二五、二〇
 骨灰 二四
 後藤式表示機 九五
 後藤式電鈴 九五
 コーナービード 一八
 ゴム押輪機 一八
 各種ゴム加工 一八、一五
 ゴム乾燥鹽化硫黃 一八
 ゴム管 一八
 ゴム工業機械製作 一八、一八、一八、一八、一八、一八
 ゴム工業用藥品 一八、一八、一八、一八、一八、一八
 小麥粉製造 二六

ゴム車輪 一八五、一八三、一八六、一八六
 ゴム製品一般 一八四、一八七、一八四、一八三
 ゴム調帯 一八三、一八二
 ゴム塗料 一八三、一八二
 ゴム荷車製造 一八〇
 ゴム布織布 一八〇
 ゴム張り耐酸用器 一八二、一八二、一八五、一八七
 ゴム板類 一八二
 ゴムベルト各種 一八二、一八二、一八二、一八三
 ゴムホース各種 一八二、一八二、一八五、一八二
 ゴム製摺機 一八二、一八五
 米糠油 一八二、一八五
 小物一式製作販賣 一八二
 コーヨー自在ソケット 一八二
 コークス副産物 一八二
 コルク製品 一八二、一八二、一八六、一八四
 コールドター 一八二、一八二
 コールドソー 一八二、一八二
 コルメツシユボイラー 一八二
 コルゲートボード 一八二、一八二
 コルゲートフアーネス 一八二
 コレクト製圖機械 一八二
 コロイダルグラーフアイト 一八二
 コロナ印高級パツキング 一八二
 コンクリートアスファルト試験機 一八二
 コンクリート製品一式 一八二
 コンクリート鋼網 一八二
 コンクリートミキサ 一八二、一八二、一八四、一八四

コンサートラチオ 二二
 コンヂットチユープ 一七三、一六二、一六三、一〇七
 コンデンサー 一五
 コントローラ 一〇
 コンパウンドミシン 九、一〇
 コンプレッソ 一三、一三、一四、一七
 コンペーヤーチエン 七、八〇
 コンペーヤトリクレン 一五
 コンペーヤベルト 一八、一八、一八
 コンペーヤ 一五、一三、一三、一三、一三、一三、一三、一三、一三、一三
 金剛砂採掘 一三、一三、一三、一三、一三、一三、一三、一三、一三、一三
 金剛砂 一三、一三、一三、一三、一三、一三、一三、一三、一三、一三
 金剛砥石 一三、一三、一三、一三、一三、一三、一三、一三、一三、一三
 近藤式完全素燒濾過機 一三、一三、一三、一三、一三、一三、一三、一三、一三、一三

サ之部

サイクロン式ヴエンチレーター 一三
 サイレントチエン 一三
 債券商 一三
 サイクル印スチールボール 一三
 最低壓重油燃焼裝置 一三
 最高速度鋼 一三
 探礦機 一三
 材料試験機各種 一三
 サイレ 一三
 坂田式高透度固定排氣器 一三
 坂本式スチールサツシユ 一三
 サカテ石油發動機 一三、一三、一三、一三、一三、一三、一三、一三、一三、一三
 サークユラータイプル從削轉削裝置 一三、一三、一三、一三、一三、一三、一三、一三、一三、一三

シ之部

次亞鹽素 一三〇
 GPTD工具 一三〇
 G式スキツチ各種 一三〇
 C用鐵製ノーマルバンド 一三〇
 C用鐵製ロツクナット 一三〇
 C用鐵製カップリングサドル 一三〇
 重工業用諸機械設計 一三〇
 重工業用諸油 一三〇
 重クロム酸曹達 一三〇
 重工業原料 一三〇
 重炭酸ソーダ 一三〇
 重油バーナーコイル 一三〇
 重油製造 一三〇
 重油 一三〇
 充電池 一三〇
 ジーエス蓄電池 一三〇
 地金加工 一三〇
 紫外線電球 一三〇
 シカル専門製作 一三〇
 自家發電用機 一三〇
 紙器各種 一三〇
 織機新古賣買 一三〇
 織布整理機製作専門 一三〇
 織布防縮劑 一三〇
 齒科醫療器械 一三〇
 軸承用メタル 一三〇
 試驗用電氣爐 一三〇
 試驗器類 一三〇
 紙工機械製作 一三〇

サーキユラーテーブル 二六
 作業帽被服 二六
 鑿岩機 二六、二九、四三
 鑿石機 二六、二九、四三
 碎金機 二六、二九、四三
 鑿井用パイプ製作 一四七
 鑿井工事請負 一五、一五、一四六
 サクセスベルト 二七
 醋酸 二七
 索道機設計製作 二七
 佐倉金庫 二七
 櫻印バルブコック 一六
 サツシユ・シャッタードア製作 一六、一五
 サツク、指サツク 一八、一四
 雜貨貿易船舶用品 一八、一四
 抄紙用スクリーンプレート 一八、一四
 佐々木式減速裝置 一八、一四
 殺虫劑用罐 二九、一五〇
 殺虫劑 二九、一五〇
 サツカリン 二九、一五〇
 砂鐵製未 二九、一五〇
 差動裝置製造 一八〇
 佐藤式防音裝置 一八〇
 砂糖製造 一八〇
 鑄造 一八〇
 サブスチチユート 一八二
 ザボンエナメル 一八二
 サイモチックス 一八二
 晒粉苛性曹達 一八二
 晒粉 一八二、一八二、一八二、一八二、一八二、一八二、一八二、一八二、一八二、一八二
 晒ワツシヤ 一八二、一八二、一八二、一八二、一八二、一八二、一八二、一八二、一八二、一八二
 三Sタービン 一八二
 山玉式透過萬能製圖板 一八二

サンオー印各種ヤスリ 一六
 サンカー 一六
 三角印織手 一六
 酸化チタニウム 一六
 酸化鐵粉 一六
 酸化ケタニウム 一六
 三K印防水材料 一六
 サンコー電氣研磨機 一六
 蠶絲機械 一六
 三星印パビツトメタル 一六
 三星印湯タンポ 一六
 酸性白土 一六
 酸素應用器械 一六
 酸素瓦斯 一六
 酸素熔接用吹管 一六
 酸素發生機 一六
 酸素接濟 一六
 酸素容器 一六
 三相整流子電動機 一六
 サンダランドシステム 一六
 サンダーバイプレナム 一六
 サンドロール 一六
 サンドブラスト 一六
 サンドミル 一六
 サンドビツク不銹鋼 一六
 サンドペルト 一六
 サン電球製作 一六
 三鱗印ワイヤローブ 一六
 山林木材搬出機械用具 一六
 三馬印小林式唐箕商車 一六
 三輪車製作 一六

電光合モートル	101,102,103,104
電機計器	101,102,103,104
電氣機械製造販賣	101,102,103,104
電線接續用スリッパ	101,102,103,104
電線ゴム製造機械	101,102,103,104
電線機械	101,102,103,104
電源變壓器	101,102,103,104
電球製作用機械	101,102,103,104
電線製造	101,102,103,104
電球管	101,102,103,104
電柱用金物	101,102,103,104
電柱吸濕劑	101,102,103,104
電球各種	101,102,103,104
電燈動力工事請負	101,102,103,104
電燈コード	101,102,103,104
電燈照明工事	101,102,103,104
電燈照明用硝子	101,102,103,104
電氣照明器具	101,102,103,104
電燈電力用特殊器具	101,102,103,104
電磁機及チャップ	101,102,103,104
電磁セパレーター	101,102,103,104
電磁チャック	101,102,103,104
電磁閉器各種	101,102,103,104
電動式クリーナー及同部分品	101,102,103,104
電動輸送機	101,102,103,104
電動卓上機	101,102,103,104
電動輕便送風機	101,102,103,104

電動工作機械	101,102,103,104
電動ウキンチ	101,102,103,104
電動小型起重機	101,102,103,104
電動ホイスト	101,102,103,104
電動真空掃除機	101,102,103,104
電動ポンプ各種	101,102,103,104
電動研磨機	101,102,103,104
電動工具一式	101,102,103,104
電動諸工具	101,102,103,104
原動機各種	101,102,103,104
電動式液深船唧筒	101,102,103,104
電熱材料卸	101,102,103,104
電熱用特殊發熱體	101,102,103,104
電熱線	101,102,103,104
電熱器充填塗料	101,102,103,104
電熱器及部分品	101,102,103,104
電機油	101,102,103,104
電機各種	101,102,103,104
電力ケーブル	101,102,103,104
電流制限器	101,102,103,104
電話機	101,102,103,104
電話口消毒	101,102,103,104

ト之部

鍍金材料	101,102,103,104
鍍金藥品	101,102,103,104
各種鍍金及着色	101,102,103,104
トッキー増幅器	101,102,103,104
ドイツ製鋼	101,102,103,104
獨逸式機械彫り	101,102,103,104
獨逸精密工作機械	101,102,103,104
獨逸ロルヒ精密ベンチリース	101,102,103,104
種受各種製造	101,102,103,104
砥石削機械	101,102,103,104
砥石	101,102,103,104
鍍金用鱗	101,102,103,104
東京機器製作試験機類	101,102,103,104
豆腐用粉末凝固劑	101,102,103,104
東郷ハガネ	101,102,103,104
東郷印塗料	101,102,103,104
東金エロフィン	101,102,103,104
東金ニットヒーター	101,102,103,104
東金各種送排風機	101,102,103,104
透明性亜鉛白	101,102,103,104
透明石鹼	101,102,103,104
東亞式實用安全配電箱	101,102,103,104
東亞洗滌劑	101,102,103,104
東亞ベイント	101,102,103,104
陶製煉炭火鉢	101,102,103,104
陶器、硝子	101,102,103,104
陶磁器一般	101,102,103,104

道路輾壓機	101,102,103,104
道路舗装工事請負	101,102,103,104
燈器	101,102,103,104
動力用ウインチ	101,102,103,104
動力計	101,102,103,104
東郷銅	101,102,103,104
動力傳導減速變速機	101,102,103,104
動力急停止器	101,102,103,104
動力植物油	101,102,103,104
動力伐採機	101,102,103,104
動力合金	101,102,103,104
銅鍍代用品	101,102,103,104
銅鍍用國民金切鋸及製作發賣元	101,102,103,104
銅線地金	101,102,103,104
銅鍍、銅金物器物及加工	101,102,103,104
銅鍍器物	101,102,103,104
銅鍍材	101,102,103,104
銅丸棒鍍金棒專門問屋	101,102,103,104
銅合金アームスブロンズ	101,102,103,104
銅鍍石	101,102,103,104
銅鍍帶	101,102,103,104
銅、鐵機械	101,102,103,104
銅、眞鍮板	101,102,103,104
銅、眞鍮看板	101,102,103,104
戸車用レール	101,102,103,104
特殊製品AT式鑄生文字型	101,102,103,104
特殊押物製作	101,102,103,104

特殊硝子製品	101,102,103,104
特殊キー専門製作	101,102,103,104
特殊ギヤクランク	101,102,103,104
特殊ゲージ製作	101,102,103,104
特殊鋼	101,102,103,104
特殊合金	101,102,103,104
特殊ゴム	101,102,103,104
特殊銅線	101,102,103,104
特殊合金アスコット	101,102,103,104
特殊工具	101,102,103,104
特殊交流機製造	101,102,103,104
特殊工業機械	101,102,103,104
特殊一般高壓低壓高熱バルブコック	101,102,103,104
特殊船具	101,102,103,104
特殊三相單相モートル	101,102,103,104
特殊先附サッシュ	101,102,103,104
特殊磁器製三本ロール	101,102,103,104
特殊真空管	101,102,103,104
特殊信號用機械製造	101,102,103,104
特殊水管式ボイラー製作	101,102,103,104
特殊精密電氣機械	101,102,103,104
特殊精密プレス作業	101,102,103,104
特殊耐火セメント(フジマイト)	101,102,103,104
特殊鑄造品	101,102,103,104
特殊電機工具	101,102,103,104
特殊電線、電纜	101,102,103,104
特殊電氣機械	101,102,103,104
特殊時計	101,102,103,104
特殊塗料	101,102,103,104

特殊透明板	101,102,103,104
特殊ハガネ製品	101,102,103,104
特殊配電盤	101,102,103,104
特殊バルブコック	101,102,103,104
特殊弁一式	101,102,103,104
特殊ボールトナット	101,102,103,104
特殊型モートル	101,102,103,104
特殊焼入鋼化	101,102,103,104
特殊螺子	101,102,103,104
特殊リード線	101,102,103,104
特殊燒玉	101,102,103,104
特殊耐酸防水紙	101,102,103,104
特殊白井式輕金屬通風日除	101,102,103,104
特殊ローリングダム鍍山機械各種	101,102,103,104
特殊大和式低溫乾燥機	101,102,103,104
特殊辨理士	101,102,103,104
特殊ペーパー	101,102,103,104
特殊錦生コロイド蓄電池及附屬品	101,102,103,104
特殊水管汽罐	101,102,103,104
特殊オイラ	101,102,103,104
特殊町野式織手	101,102,103,104
特殊フアンロックスワッシャー	101,102,103,104
特殊セラロイトフューズ	101,102,103,104
特殊バルブ製造機械	101,102,103,104
特殊ギヤポンプ	101,102,103,104
特殊製罐機械	101,102,103,104
特殊前田式コンチニアスディスク	101,102,103,104
特殊リベット製造	101,102,103,104
特殊タツプスクリー打込鋏	101,102,103,104

特許撰粒装置	三
特許クラッチ	一五
K特許MC式各種消防ポンプ	一五
特許オフセット印刷機械	一八
特許製紙機械	一八
特許自動給炭機	一八
特許集塵機	一八
特許ガソリン回収機	一八
特許町野式水管継手	一八
特許延原式特高避雷器	一八
特許耐酸泰山メタル	一八
特許アークロ式クボタディーゼルエンジン	一八
特許ニットスゴムローラー	一八
特許耐酸漆鉛鋼管	一八
特許ヨーマ振動試験機	一八
特許無臭便所	一八
特許クリンゴムタイ	一八
特許屈撓機	一八
特許絶縁磁器	一八
特許完全燃焼装置	一八
特許シーズ線式工業用電熱器	一八
特許浸鉛處理	一八
特許ニットス扱扱機	一八
特許軽量壁材	一八
特許萬年如露	一八
特許ウォーセクリター	一八
特許鎗屋式精密粉碎機	一八
特許やさか皿製造	二六九
特許自動機	二六九
特許グリース	二六九
特許任意速度機械	二六九
特許ピストンリング	二六九
特許畝岡式粉炭自動送入完全燃焼機	二六九
時計原料計器用原料	二六九
時計及附屬品	二六九
時計諸機械製造	二六九
時計活動寫真機	二六九
床敷用壓搾コルク板	二六九
土工器具一式貸貸賣	二六九
登山袋製造	二六九
屠殺用機械	二六九
塗裝用機械	二六九
塗裝請負	二六九
ト タ	二六九
土木鑛山用具	二六九
土木建築用材料	二六九
土木鑛山用ボーリング機	二六九
土木建築用コンクリート製品	二六九
土木建築用ジャッキ専門製作販賣	二六九
土木鑛山用機械	二六九
土木用具各種	二六九
土木鑛山用掘鑿機	二六九
土木建築用各種綱索及金物	二六九
土木建築鐵物一式	二八〇
土木建築用各種ワイヤーロープ	二八〇
土木鑛山用具	二八〇
戸畑印織手	二八〇
Dビー装置専門製造	二八〇
トヒ發動機	二八〇
トーマス鋼	二八〇
トミヤ號自轉車販賣	二八〇
トムソン打抜機	二八〇
トヨタ號自動車及部品	二八〇
トラベラー各種	二八〇
トラクタ	二八〇
トラップ各種	二八〇
トラパーチン石	二八〇
トランスミッシヨン	二八〇
ドラム罐各種	二八〇
ドラム罐製造機械	二八〇
ドリルチャックの製造	二八〇
ドリルカッター	二八〇
取付電氣用ポンプ	二八〇
西島特許型ポンプ各種	二八〇
度量衡器	二八〇
度量衡器製造	二八〇
塗料顔料工業資料	二八〇
塗料ゴム製品	二八〇

ナ之部

塗料下地法	三三七
塗料用諸機械	三三七
塗料補料	三三八
塗料原料	三三八
塗料製造	三三八
塗料製造	三三八
ドレッシングクロス	三三七
ドレツサーカッター	三三七
ドロマイト製建築材料	三三七
ドロリ類一式	三三七
ドロップフォージング	三三七
ドロップハンマー	三三七
ドロップコ	三三七
ナイフ	三三八
内燃機ボーリング	三三七
内燃機用ピストン	三三七
内燃機用部分品	三三七
内燃機工作機	三三七
内燃機電氣製造	三三七
内燃機用冷却器	三三七
内燃機關	三三七
中島モートル	三三七
名古屋クボタ發動機	三三七
ナショナルポンプ	三三七

商品索引

ナショナル製品	九八三、二二
ナス印スチールボール	八三
ナチ印切削工具	七三
ナチ印精密工具	七三
捺染機	七三
捺染ローラー	七三
ナット各種	八七〇、九二
ナット打抜機	二二
ナデヤーター青寫真機械	二二〇
ナフタリン製造	二五三
銅釜	二八四
鉛タンク	二八四
鉛製品一式	一八七、二九〇、三〇七、八六
波型スレート	一〇六
繩仕上機	一〇三
繩廷機	一〇三
軟化機	一〇三
ニイガタディーゼルエンジン	一五
荷役運搬用品	一五
荷役機	一五
膠セラチン	一五
ニコローム線	一〇七、一〇七、八八
ニコローム洋白金	一八
荷車用タイヤチューブ	一八

ニ之部

荷車用ゴム車輛製造	一七
西脇式電氣熔解爐	一七
二重釜製造販賣	一七
日滿アルミニウム塊	一七
日滿專賣多色メッキ	一七
日用金物製造	一七
ニッケル線	一七
ニッケルクロム鋼	一七
ニッケル	一七
ニッケル鑄鋼	一七
ニッケルブロンズ	一七
ニッケル板	一七
ニッケル鍍金材料	一七
ニツカーライト	一七
ニツコーベルト	一七
荷造機	一七
荷造用摺込マーク板	一七
荷積エレベーター	一七
荷造包裝材料	一七
ニッサン號部分品	一七
ニッサン號自動車販賣	一七
ニツシンステュードベーカー	一七
ニツカナ印ドアーチエック	一七
新田式製圖板	一七
新田ベルト	一七
日進式リブラスメタルラス	一七
日進式輕量鐵骨間仕切	一七

富士自轉車	二六九
富士テックス	一四三
不二式鋼製建具	一三五
不二式溝車	一五九
襖引手	一四〇
フタバラヂオ受信機	二二
フチールアルマール	二四八
フヂマイト	一四三
フックボルト	八六、四三
不銹鋼	二五、三三
フネ印ドリル	七五、七四
船釘製作	八八
船印ヤスリ	六八
不燃性ロバート	三三
不燃性セルロイド	二五、一八
浮秤製作	三〇
フライヤースピンドル	二八
ブラックハートマリエブル	七九
ブラックテーパー	七九
ブラスカッター	七三
ブラックデッカー電氣ドリル	七四
フランヂ各種	六六、六八
フラン	六六、六八
フラン管	一六五
ブラウン管	一〇〇
ブラトン一手販賣	一四三
ブラクサイド塗料	二七
フラッシュバット銲接機	二五
ブランヂャー	一五五
ブライヤー軍用工具	七五
ブリキ印刷	二六二
ブリヂストンタイヤ販賣	一七九
プリストマン式浚渫機	一四
フリクシヨンプレス	二二
フリー安全替刃	二〇八
ブリー商車	五
ブリズム硝子	二五九
鉦力	一九三、一〇四、九三
鉦力鍍金機械	二〇三
鉦力製鐵	一七
鉦力板製造販賣	一〇五、一〇七、一三〇、一〇六
古鐵材	一八六、一〇三
古銅	二〇三
ブレイキオイル	一四、三三
フレキシブルシャフト	六、七〇、七六、二八、七
フレキシソナーマシン	五八
プレス機械	四六、一〇二、九二
ブレイ異徑シャフト	七
ブレイキライニング	六六、六八、七九
フレキシブルチューブ	六六、七〇、七二、六三
ブレイ	一五、一七七
フレキシブル應用工具	六七
ブレードホース	一八五
ブレナー製作販賣	三、一五、五、六、一四
ブレイナーボーリングマシン	七
ブレイキドラムシャシー	一三
ブレイキライニング	一七
プレスボード	一〇
ブレナーターニング	二
プレス加工	二八、三三、三四
プロペラ	二七
プロチングドック事業	三三
フロメーター(流量計)	三三
ブロンズアー	元
ブロッケン	一四三
ブロンズチェーン	四一
ブロンズ	三三、一六、一八
粉末石鹼	三三
分析業	二六六
文房具	二四
分離機各種	一九、一八
噴霧給濕装置	二七
噴霧塗裝機	四九、二六、一五、三六、二七
噴霧器	一五五
分電盤	九五、一〇九、一〇八
粉砕機	四八、四九、一四、二〇、一九、三九
粉狀炭	二五
粉炭自動給炭機	三五
粉末蛙目粘土耐火材料	一五

へ之部

ベアリング各種	八五、八三、八四、六〇、二二、一七〇
米村	一六
平和式鍛鋼製高壓弁	一六七
兵器航空器部品	二六、二七、二九、四、六、三、一、二、三
兵器用鋼	二七
兵器用塗料	二六
平和スチムトラップ	一七
ベークライト製品	二二、一七、一〇、一八、四、五、九、八
ベーパー各種	一七、二四
ベール用防水紙	二六
ヘルホルダー	六〇
米國コンソルニパッキング發賣元	一六二
米國ユニオンマシン	一五
米國ボツシユマガネット輸入	四
ハイゴライザー	二五
米式高級工作機械専門製造	二四
米式旋盤	二、一五、五
ベイント	八六、〇、三五、三八、三九
ベカサス揮發油	二二
ベストーリ印パッキング	一五七
ベドスタル式基礎抗工事請負	一四一
辨柄	二〇、三九
ベニヤ板	一五、一三、二六、四
ベニヤ板製造機械	一九、一五、一五
ベビークロース	一四〇
ベニヤ各種製作	二四
ベニヤ板製造機械	八五、八八
ベベルギヤーマシン	四四
ヘラルド印高級工作機械工具	一〇
ベルタムパッキングヂョイント	一〇
ベルト各種	七六、八二、八三、八五、八四、八三、八二、八一
ベルト附屬品	八三、八三、四三
ヘルトリックス	二九
ヘルメス電氣銲接機	八
ペロース	二六
ヘルメスラヂオ	二
變壓器	一〇四、二二、三三、一〇九、一〇八、一〇
變壓整流機	九五
弁各種	一五〇
ペンキ塗料一式	一四
變形拔物押物	一三
ペンゾール	二五、二二
變速裝置	二六、二七
ペンチ各種	九
ペンチングラインダー	二四
ペンチミール	二四
ペンチレス専門製作	二四
ペンチレーター	一、二、三、四
ペンチナイト	二五
ペンドレーキモーターオイル	二二
便利瓦	一五、一五
便利瓦	一五、一四、五
ボイルド油	三六、三六
ホイルキヤップ製作	一六
ホイスト類	四、七
ホキル各種	八三、七、一七
ホイラー	九、二四、二五、二六、二二
ホイラーチューブクリナー	六
ホイラー機械据付並ニ工事	一四
ホイラー保護塗料	三三
寶石	二五
砲金	一六、一七
砲金	二二、二五、二六、二六、二六
防爆型配線器具	一七
防毒マスク	一〇、二〇
防熱工事材料	二六
帽子子機	二五
防空地下室	一四
防熱アスベスト	一五
邦英タイプライター	二九
防塵眼鏡	二九
防濕セロファン袋	二九
防錆耐久破覆鋼	八九
防錆油	三三
防錆塗料	三三
防錆液	三五

ホ之部

最新



英式

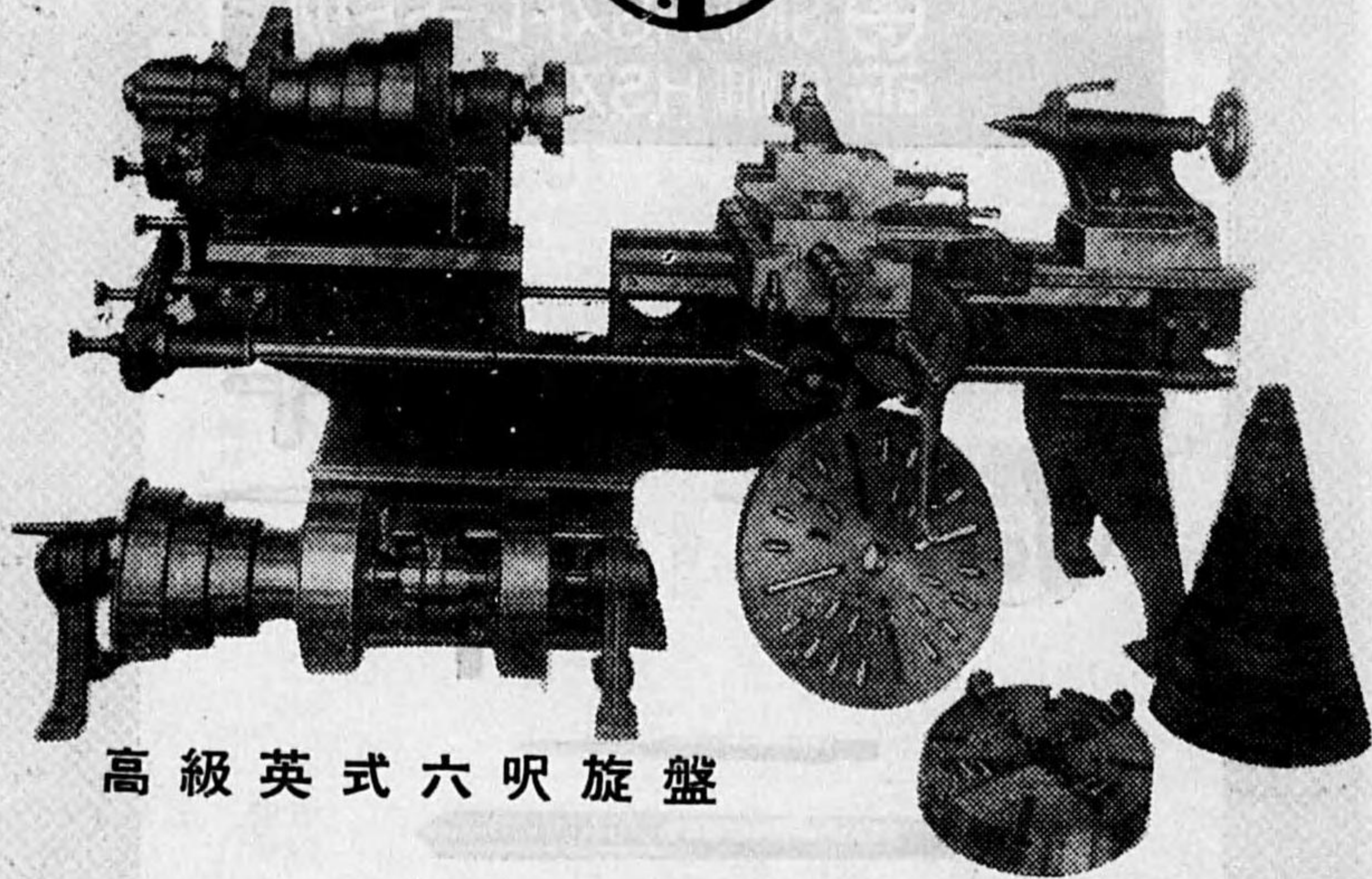

高級英式六呎旋盤

本機ノ特長

1. 製品ノ肉付き良ク使コキ事
2. 往復盤ノ平面ニ送りギヤノ突出セザルニヨリ 刻ノ場合便利ナル事
3. カウンターハブリー三枚ニシテ附屬ギヤ百二十七ヲ以ツテミョリ捻子ヲ切り得ル事
4. 前送りノ算出簡單ナル事 (例ヘバ元軸二十枚ニテ送りシャフトニ五十五ノ齒車ヲ使用ノ場合ハ五十五枚ノ送りトナリ百十ノ齒車ヲ使用ノ場合ハ百十枚ノ送りトナル事)
5. 羽子板二枚ニシテ親捻子及送り「シャフト」兩方ヲ廻シ荒挽及捻子切ニ便ナラシムル事
6. 送りハ立横一定シテ居ル事 (例ヘバ立五十五枚ノ時、横送りモ五十五枚ナル事)
7. 機構簡單ニシテ堅牢ナル事 (特ニ インデペンデント「チャック」ヲ使用セシ事)
8. 手元ノハンドルヲ左右ニ倒スコトニヨリ送りハ縦横自在ナル事

岡崎機械製作所

向島工場 東京市向島區寺島町一丁目二二八番地
電話墨田五五五一番・振替東京六三六〇一番

葛飾工場 東京市葛飾區堀切町六二〇番地
電話本田三四二番

中三

高級工業用ゴム製品

ベルト
ホース



耐酸・耐アルカリ

ゴム張製品

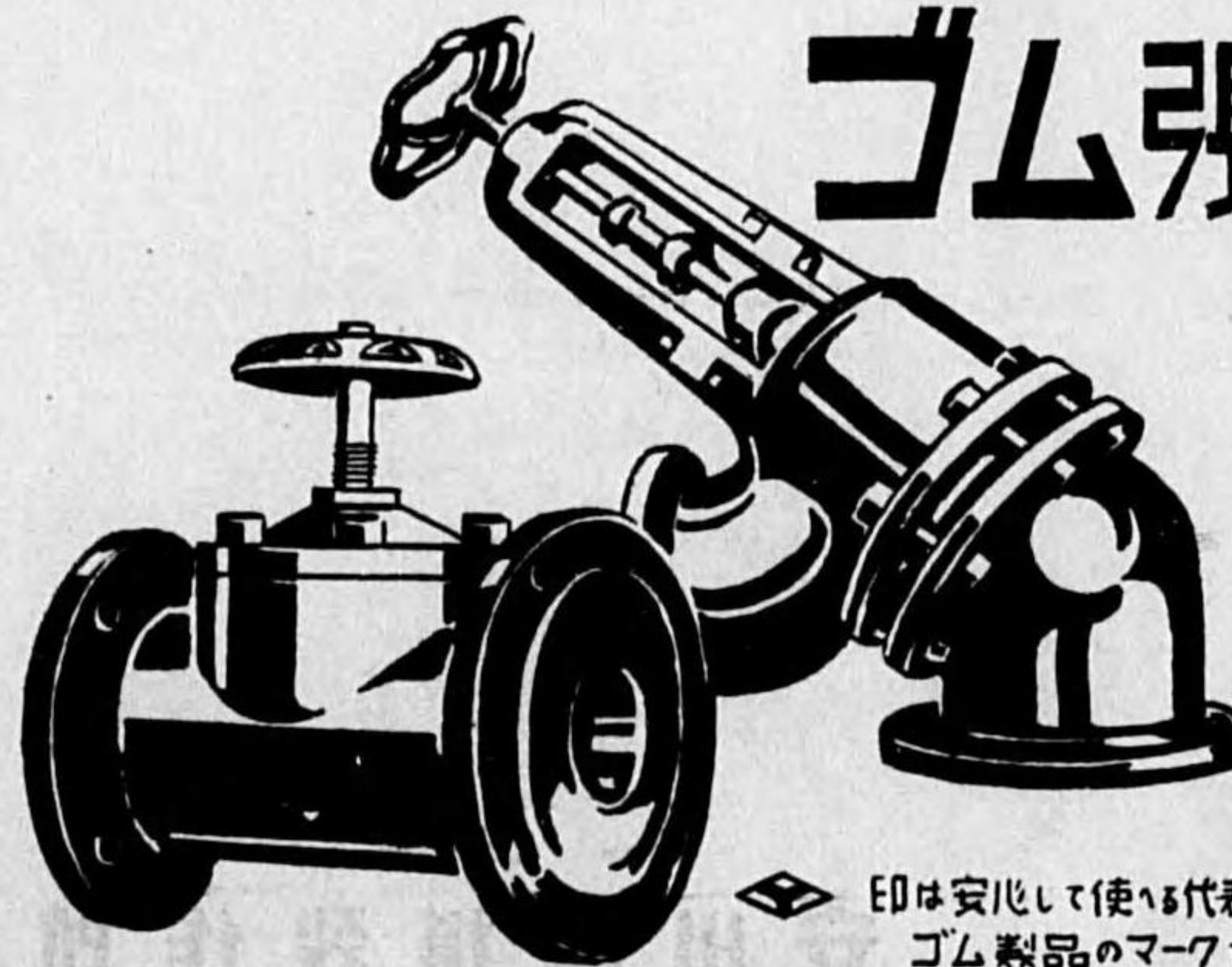

印は安心して使はる代表的
ゴム製品のマークです

横濱護謨製造株式会社

中二

日立電氣ドリル
ベンチドリル
グラインダー
SKED HSストレートドリル
GTW GTWED HSストレートドリル

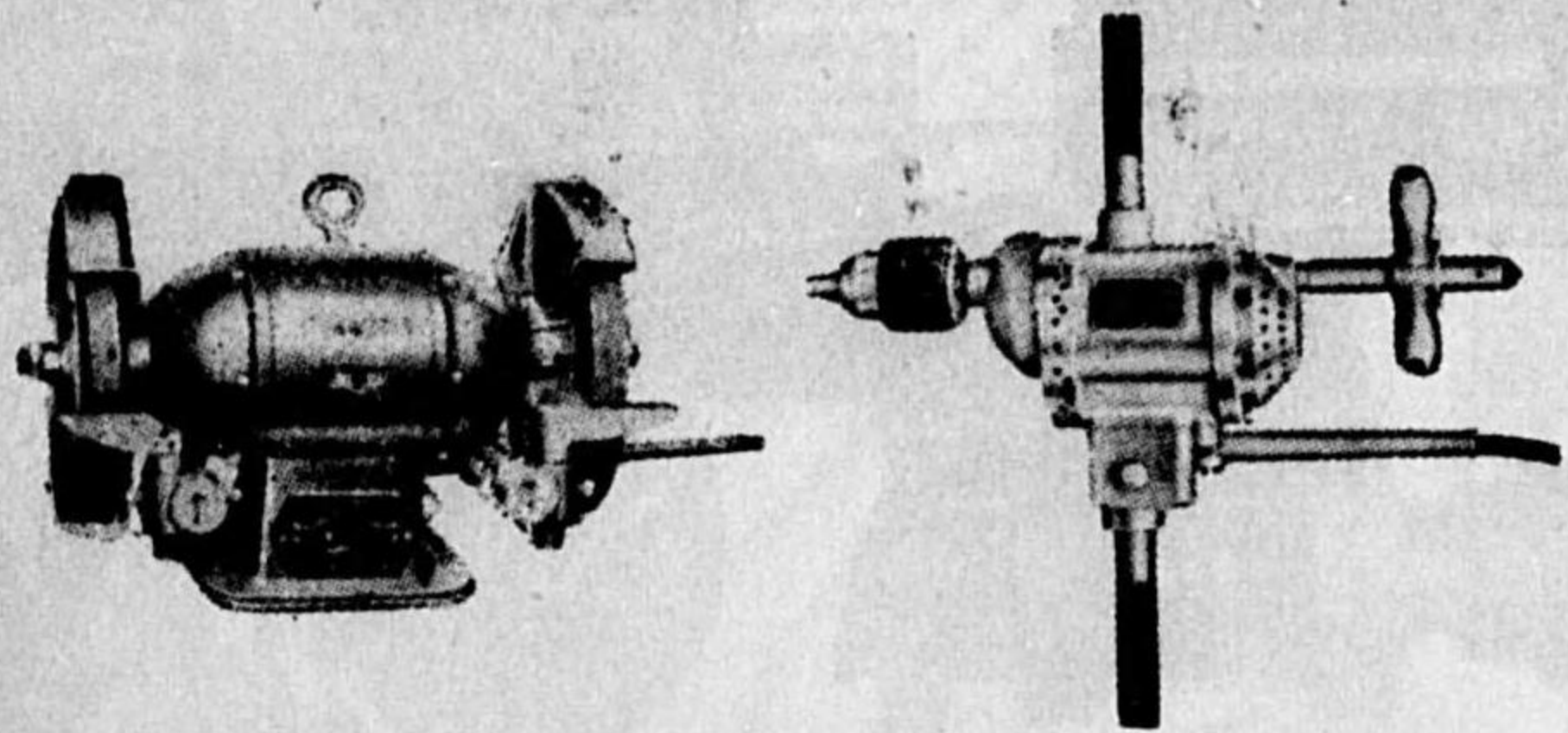

特約店

株式会社 鈴木重一商店
東京市京橋區木挽町一丁目九番地
電話京橋(56)8324・9323・振替東京105508

中四

一、諸機械類

工作機械

青木鐵工所 東京市芝區三田四國町廿九番 電三田一七七一番
青柳恒造商店 同本所區鷹橋四ノ四番 電墨田四八六八番
秋田木材株式機械部 同京橋區銀座三ノ四六八番 別館 電京橋六一五一番
合資アジナ機械製作所 同江戸川區東小松川七六番 門ノ関 電江戸川七六番
株式アンドリュクス會社 同芝區芝公園五號地五番 電芝一〇五五番
安田鐵工所 同城東區龜戸町六ノ七五番 電墨田四四七六番
安齋機械店 同本所區龜澤町四ノ三番 電墨田四一三三五番
飯田工業商會 同本所區龜町四ノ三二番 電本所二四七九番
株式井口鐵工所 同芝區白金志田町七番五番 番地 電高輪四八〇八番
株式會社池貝鐵工所 同芝區三田四國町二ノ一五番 電三田一〇〇五番
井手製作所 同品川區東大崎五ノ一六番 電大崎二八五一番

オール、ギヤー旋盤
工作機械、工具
工作機械
各種工作機械
各種工作機械、工具、土木
高級英式旋盤
工作機械
各種工作機械
高級工作機械
空氣壓縮機
ディーゼル機關工作機械
高級工作諸機械製作

一、諸機械類 工作機械

株式石井鐵工所

東京市京橋區月島西仲通五番 電京橋七一七一番

各種工作機械

石田鐵工所

同板橋區板橋三丁目五二六番地 電板橋七七七番

ミリング専門製作

岩瀬工業商會

同神田區旭町二大目ビル二ノ二 神田一八五番

工作機械、化學機械、材料、齒切工作、鑄物、合金

岩佐鐵工所

同深川區森下町二ノ九番 電本所一〇二六番

ミリングマシン、ホッピングマシン

今井健之機械店

同本所區龜澤町四ノ三番 電墨田五九七三番

各種工作機械

大江工業株式會社

同芝區芝浦二ノ三番 電三田二五七〇番

ギヤー、ハンマー

※太田ミリングマシン製作所

同品川區大井南濱川一七三六番 電大森五八一二番

ミリングマシン専門

太田鐵工所

同葛飾區上小松町二九六番 電墨田三七六三番

工作機械

大山米次郎商店

同麻布區新廣尾町二ノ一〇番 電三田〇九八四番

工作機械

合名小川鐵工所

同豐島區池袋一丁目六七二番 電大塚一三二八番

工作機械

※小川鐵工所

同芝區白金志田町三〇番 電高輪五八六八番

ボール盤

大阪若山鐵工所

同豊島區丸ノ内丸ビル 電丸ノ内五四三〇番

高級工作機械、精密ゲージ類、飛行機用治具類