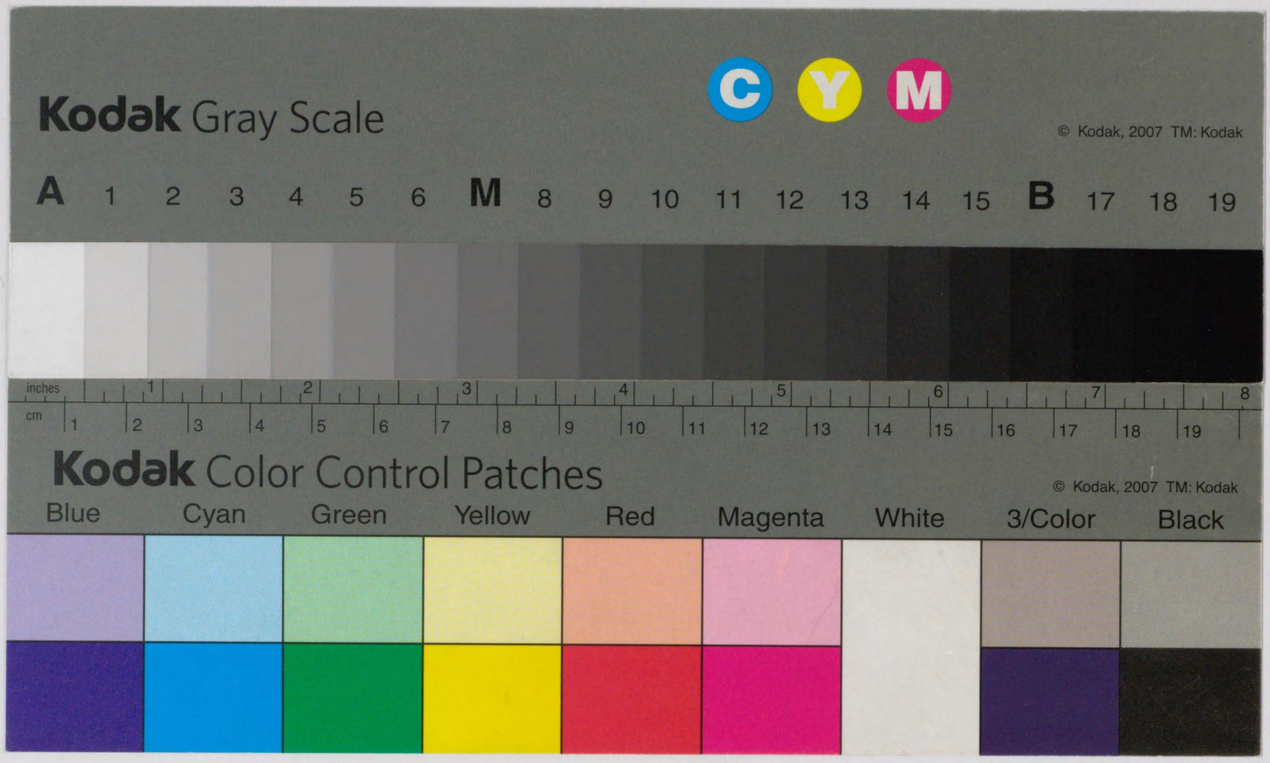

11.10.12

帝國圖書館報

第十一九冊
第六號

帝國圖書館

和漢書目錄目次

第一門　神書、宗教……一
第二門　哲學　教育……三
第三門　文學　語學……七
第四門　歷史　傳記　地誌……一三
第五門　國家學　法律　經濟　財政　社會　統計……一八
第六門　數學　理學　醫學……二四
第七門　工學　兵事　美術　音樂、諸藝　産業……二七
第八門　事彙　叢書　隨筆、雜書……三八

昭和十一年六月

帝國圖書館和漢圖書分類目錄

●印ハ本館ニ於テ良書ト認メタルモノ、◎印ハ特別書、○印ハ和裝書、
※印ハ刊寫年不明ノ書、年次ナキモノハ昭和十一年出版ナルコトヲ表ス

第一門　神書、宗教

			冊	函	號
延命十句觀音經講話	間宮英宗著	佛教年鑑社 一八五頁、八〇			
基督教叢書	長崎書店發行		一	六六三	二三三
一、〇〇			一	六七七	四
第一　福音的基督教		高倉德太郎著			
基督教讀本	畔上賢造著	日英堂 二六五頁 一、〇〇	一	六六五	二四四
基督傳研究	序論　山邊久吉著	聖公會出版社 二一四頁、六〇	一	七〇九	一一三
現代佛教批判	淺野研眞著	樽成館 一四一頁、六〇	一	六八三	三一九
近代之僧儒 公巖師の生涯と教學	佐々木求巳著	京都　立命館出版部 三六六頁 三、二〇	一	六九〇	九〇
國譯一切經	大東出版社發行		一	七〇二	一
第三　論疏部（一八）					
因明論疏明燈抄		渡邊照宏譯			
官幣中社 坐摩神社誌	坐摩神社社務所編	大阪　同所 一〇〇頁	一	一四一	二四九
死に勝つ	塚本虎二著	向山堂 一四三頁、八五	一	七〇九	八三
宗教哲學骸骨講義	（他一）	京都　法藏館 二〇一頁、七〇	一	六九三	一五九
校刊 少室逸書及解說	附錄（達摩の禪法と思想及其他）	鈴木大拙（貞太郎）校並解說　大阪　安宅佛教文庫	二	三〇三	三九
神學思想解說叢書	新生堂發行	一、四〇	一	七〇〇	三三
第二　ゴオガルテン信仰と歷史（三位一體の神を信ず）		ゴオガルテン著　丸川仁夫譯			
勤王護法 信曉學頭	京都　大行寺史刊行後援會發行	一七二頁 二、〇〇	一	一四一	三五四
大行寺全史	信曉學頭傳	佐竹淳如著			
護法梵刹運動史上に於ける信曉學頭の芳躅		工藤康海著			
※新舊約書地名人名	西村茂樹編	手稿本 三四丁	◎一	八二七	一二六
眞言宗全書	高岡隆心編　和歌山縣高野町	同刊行會發行	一	六五三	二
第三六　眞俗雜記問答鈔					
新集藏經音義隨函錄	第二四册　野口恒重編（複製）	希覯典籍蒐集會 四、〇〇	一	三〇一	一八
青年佛教叢書	東京帝大佛教青年會編	三省堂發行 三、〇〇	三	六八八	五二
第七編　佛教美術		逸見梅榮著			
第八編　般若心經講義　下		林屋友次郎著			

第一門　神書、宗教

第九編　現代人と佛教　矢吹慶輝著

禪庵閑語　伊藤康安著　象文閣　二三七頁　一、〇〇　一　六七五　二四六

大日本校訂大藏經　縮刷大藏經刊行會發行　再訂　一〇〇　八四五　一

第一七四至一八三　大乘論　來第一至一〇　同刊行會編

大無量壽經講話　下卷　金子大榮著　金子大榮師講演集刊行會　二、八〇　一　六九〇　七六

高倉德太郎全集　高倉全集刊行會發行　一　七〇三　一三八

第五卷　論文・講演・思想　下　同　人著

天台宗全書　天台宗典刊行會發行　一　六一五　四七

第一二　菩薩戒義記聞書　同刊行會編

唐大和上東征傳　同解說共（複製）　貴重圖書影本刊行會編　京都　同會　二〇　一四一　二五三

南傳大藏經　大藏出版株式會社發行　一　六〇一　四〇

第三二卷　小部經典　第一〇　高楠博士功績記念會　譯編

南傳大藏經　大藏出版株式會社發行　三　六〇一　四〇イ

第八卷　長部經典　第三　高楠博士功績記念會　譯編

第一一卷下　中部經典　第四　同　譯編

第一三卷　相應部經典　第四　同　譯編

日蓮聖人遺文全集講義　大林閣發行　一　六三五　二六

第一七卷　身延篇　三戸勝亮著

日本救世軍四十年の一瞥　救世軍日本本營編　救世軍出版及供給部　九二頁、一五　一　六八三　三〇四

人間教養の要道　前川眞二郎著　名古屋　一粒社　九三頁、四〇　一　六八三　三二一

パウロ神學に於ける「主」禮拜の問題　山谷省吾著　長崎書店　四二頁、二五　一　六八三　三二五

富士日興上人身延離山の研究　早川一三著　靜岡縣富士郡北山村　不二之根社　二三一頁、九〇　一　七一一　三四

佛教史　卷上　岩崎敲玄著　淨土教報社　三、〇〇　一　七〇八　五七

佛教思想大系　大東出版社發行　一　六一五　一四

第八　佛教教育學　羽溪了諦著

佛教大系　佛教大系刊行會發行　大正七―一五　一五　六一五　一五

第一　大乘起信論　今津洪嶽編

華嚴金師子章　同　編

華嚴法界義鏡　同　編

第二　大毘盧遮那成佛經疏　第一　〔脊ニハ「大日經疏第一」トアリ〕　塚本賢曉編

第三　淨土三部經　第一、二　佛說無量壽經　第一、二　菅原法嶺編

第四　正法眼藏註解全書　第一卷至一〇卷　神保如天、安藤文英編

第六　阿毘達磨俱舍論　第一　〔脊ニハ「俱舍論第一」トアリ〕　舟橋水哉編

法華經大講座　平凡社發行　一　六八六　八六

第一〇卷　無量義經　小林一郎著

本願成就文講讃　小泉義照著　京都　興教書院　三五二頁　一、二〇　一　七一〇　二〇

第二門

哲學

生きる道　トルストーイ著　小西增太郎譯　章華社　三九五頁　一、五〇　冊　一　函　六六五　號　二三五

※殷斯婁氏道德學　第二〔他一篇〕　西村茂樹譯編　手稿本　◎一〇　八二七　一〇四

〔他一篇〕　櫨寧氏道德學〔卷末ヲ缺ク〕

※宇宙哲學　襄希斯克著　西村茂樹譯　手稿本　二八丁　◎一〇　八二七　一二一

※英國心理　西村茂樹譯　手稿本　三一丁　◎一〇　八二七　一六六

氣學の神祕　福永清白著　東學社　三〇三頁　二、三〇　一　六四〇　三四四

※求諸己齋講義　修身學　西村茂樹譯　手稿本　六三丁　◎一〇　八二七　一二四

勤儉讀本　牧野元次郎著　弘文社　二〇一頁　一、〇〇　一　六一七　三二七

※格勒革力道德學　西村茂樹譯　手稿本　◎五〇　八二七　一〇九

現代の哲學的考察　カール・ヤスパース著　德永郁介、富岡益五郎譯　三笠書房　二四一頁　二、〇〇　一　六一七　三二五

孔子の生涯　附錄老子の話　諸橋轍次著　章華社　一八八頁　一、〇〇　一　六六五　二四七

國民更生と報德　佐々井信太郎著　平凡社　三二〇頁、六〇　一　七〇九　九一

國民精神文化研究　國民精神文化研究所編　日本文化協會出版部發行、五五　二　一四、五　三七五

第三年　第二冊　我が國體觀念の發達　河野省三著

第三冊　計劃經濟の試行（ロシアに於ける統制經濟の研究其二）　山本勝市著

國民精神文化類輯　國民精神文化研究所編　同所發行　昭和一〇、一一　三　六六六　七七

第一〇輯　我が國民經濟の進路　作田莊一著

第一一輯　日本學の據つて立つ所　小野正康著

第一二輯　思想問題と母の愛行　山本勝市著

※古語叢　西村茂樹編　手稿本　◎三〇　八二七　一六九

※國家道德論　續篇付　西村茂樹著　手稿本　◎三〇　八二七　一六〇

※西國道德哲學講義　（一）〔卷末ヲ欠ク〕〔他一編〕　西村茂樹著　手稿本　◎一〇　八二七　一三四

〔他一篇〕　聖語錄　第一冊　但以利坤威編　西村茂樹譯

ベルグソン時間と自由　ベルグソン著　坂田德男譯　日本評論社　二〇四頁　一、八〇　一　七一一　三〇

思想指導に關する良書選奬　文部省思想局編　同局　三三三頁　一　七一一　六

※實在理學譯解　〔他五篇〕　奧古士都昆多著　西村茂樹　重譯　手稿本　◎一〇　八二七　一三五

〔他五篇〕　政治學　吳爾璽著　西村茂樹譯

道德學　哈巴多殷斯婁著　西村茂樹譯

宇宙理學　約翰希斯克著　西村茂樹譯

谷蔽氏洛日克入門　西村茂樹譯

演知學　維爾孫著　西村茂樹譯

史的唯物論　アダミヤン著　廣島定吉譯　ナウカ社　一八〇頁、八〇　一　七〇九　九二

※修德之學　〔他一篇〕約瑟哈芬著　西村茂樹譯　手稿本　◎一〇　八二七　一三三
〔他一篇〕福氏道德學講義

※修治學　第二編　西村茂樹譯　手稿本　◎一〇　八二七　一五四

儒教倫理學　齋藤要著　第一書房　五二四頁　一、八〇　一　六六五　二三六

※儒門精言　西村茂樹編　手稿本　◎三〇　八二七　一一一

※女子寶訓　西村茂樹編　手稿本　二七丁　◎一〇　八二七　一〇五

※心學及道學　上編　亞勒山得・便者　西村茂樹譯　手稿本　◎一〇　八二七　一二五

※草稿心學講義　第二―三　西村茂樹著　手稿本　◎一〇　八二七　一五五

新家相學　中村文聰著　紀元書房　二七七頁　二、三〇　一　六九三　一六八

※順序論　西村茂樹著　手稿本　六二丁　◎一〇　八二七　一八一

人生叢書　金星堂發行　、五〇　一　七〇九　二四
第二編　戀愛の書　モウパツサン著　前田晁譯

人生問答　帆足理一郎著　新生堂　三一二頁　一、五〇　一　七一〇　六

※心理學講義　西村茂樹譯　手稿本　〔表紙ニハ可吉氏心象學摘譯トアリ〕　◎一〇　八二七　一四四

※斯去亞的性理學　西村茂樹譯　手稿本　◎一〇　八二七　一三一

「生活と精神の科學」叢書　東北帝國大學心理學研究室編　東宛書房發行　二、五〇　一　六九四　一
第六卷　色彩の心理　立花祐雄著

精神の將來　歐羅巴精神の將來　ヴアレリイ等著　佐藤正彰譯　芝書店　二八五頁　一、八〇　一　七一一　一三

西哲叢書　弘文堂發行　二、六〇　二　六九九　六七
第二　プラトン　長澤信壽著
第一三　ギンケルマン　井島勉著

青年修養論　第一（人生篇）田澤義鋪著　日本青年館　一九一頁　、五〇　一　七一〇　一九

青年・壯年・老年　江原小彌太著　千倉書房　四八二頁　一、五〇　一　六五七　二三五

莊子講話　山口察常著　章華社　三〇一頁　一、五〇　一　七〇九　一〇八

續感激實話全集　金星堂發行　一、三〇　一　六七三　一三
第四卷　世を動かす少年の力　同　堂編

※哲學語彙稿　第二二編　西村茂樹編　手稿本　二四丁　◎一〇　八二七　一八〇

※哲學語解　トムソン著　西村茂樹譯　手稿本　六八丁　◎一〇　八二七　一一六

哲學の生れるまで　（哲學者の私生活）後藤一民著　清和書店　二〇〇頁　一、〇〇　一　六七五　二四四

※道學大意譯稿　米、アレキサンダー著　西村茂樹譯　手稿本　一一丁　◎一〇　八二七　一七三

ベルグソン道德・宗教の二源泉　ベルグソン著　平山高次譯　芝書店　三九九頁　二、五〇　一　七一一　二

※道德問答　西村茂樹著　手稿本　八二丁　◎一〇　八二七　一八六

※道德理學　英、若爾日果沐著　西村茂樹譯　手稿本　五八丁　◎一〇　八二七　一一九

※谷蔽氏洛日克　西村茂樹譯　手稿本　五九丁　◎一〇　八二七　一一二

※草稿德學　第九―一〇　西村茂樹著　手稿本　六五丁　◎一〇　八二七　一五七

※草稿德學講義　第七―九　西村茂樹著　手稿本　◎三〇　八二七　一五六

ニイチエ全集　日本評論社發行　一　六六四　二九
第一卷　悲劇の出生　附ワグネルの事件　生田長江譯

西村先生道德問答　松平直亮編　日本弘道會　五三頁　一　七〇七　九七

日本精神生成史論　中世篇　鈴木重雄著　理想社　三、五〇　一　六四〇　一九四

日本精神發達史　河野省三著　改版　大岡山書店　四〇六頁　二、八〇　一　六一九　三三イ

日本哲學全書　三枝博音編　第一書房發行　一、五〇　一　六九九　六四
第一部　一般哲學　第二卷　佛教篇

日本文化小輯　日本文化協會發行　、一五　一　六六六　二〇一
第一六　普通教育に於ける國史と外交史　村川堅固著

※希穀氏人心理譯稿　西村茂樹譯　手稿本　◎一〇　八二七　一七二

※倍因氏洛日克　西村茂樹譯　手稿本　◎一〇　八二七　一一四

※〔埋爾黑氏〕道德學　上卷〔他一篇〕西村茂樹譯　手稿本　◎一〇　八二七　一六七
〔他一篇〕顯利爹氏道德學

白鹿洞書院揭示　淺井正保編（複製）　名古屋　菁莪塾　五丁　一〇　三〇三　三八

※休物爾氏德學　西村茂樹譯　手稿本　◎一〇　八二七　一五一

ヘエゲル哲學概說　レイバアン著　陶山務譯　大都書房　四二八頁　二、〇〇　一　六四〇　三四三

※哈芬氏道德學　第二編　西村茂樹譯　手稿本　◎一〇　八二七　一五八

間違つた作法・間違ひ易い作法　甫守謹吾著　啓文社　三六八頁　二、五〇　〔「誤つた作法・誤り易い作法」ノ改題〕　一　六一七　一〇八イ

※名言錄　西村茂樹編　手稿本　◎一〇　八二七　一七四

唯物論全書　三笠書房發行　一、六〇　二　六四六　六
第二三　外交論　信夫清三郎著
第二四　農村問題　櫻井武雄著

※洛日克　西村茂樹譯　手稿本　（百科新編卷之七一）　◎一〇　八二七　一五二

※理學問答　西村茂樹著　手稿本　四九丁　◎一〇　八二七　一三〇

教育

革新算術教育　玉置邦平著　文泉堂　三二一頁　二、八〇　一　二六三四　二六四　冊函號

現代學校學級講演訓話資料　加藤咄堂（熊一郎）監修　新知社編　新知社　五三〇頁　三、五〇　一　二五九　六九〇

學校學級父兄懇話會新資料　初等教育資料研究會編　精文堂　二八九頁　二、三〇　一　二六二　一二八

學校少年團の組織と其の指導法　平戸喜太郎著　南光社　三〇六頁　一、八〇　一　二七九五　一二〇

教育學辭典　第一卷（アーク）城戸幡太郎編　岩波書店　七、五〇　一　二五四　一六

教育職員新恩給法解説　福田信夫著　明治圖書株式會社　五四二頁　四、〇〇　一　二五六一　一三三

輓近系統的教育史提要　小野久著　啓文社　七六五頁　五、八〇　一　二五五　三五

現代教育學大系　成美堂發行　二、〇〇　二　二五九五　一三八
第一部　原論篇　第九卷　陶冶理想學　山田榮著
第二部　各科篇　第二卷　學級經營學　木下竹次著

高等小學讀本第一義疏　卷三　岩瀬法雲著　同志同行社　一、八〇　一　二六三二　四六六

國史教授に於ける至難教材の究明　村瀬仁市著　文泉堂　訂　二六二頁　一、八〇　一　二六三六　二八二

子供の發達心理　一心理學者の育兒ノート　波多野勤子著　刀江書院　二二六頁　一、八〇　一　二五二五　三三一

最近ドイツ教育思想史　佐々木秀一、白根孝之著　中和書院　二七九頁　二、五〇　一　二五二　四一一

宗教的情操涵養の具體方案　神奈川縣教育會編　横濱　同會　一五六頁　一　二八五　五五

小學國語讀本の基本的綜合研究　上卷　高田師範學校附屬小學校讀方研究部編　東宛書房　二、三〇　一　二六三二　五〇一

小學國史教師用書挿畫の精説及び取扱　森田英一、上田光夫著　新生閣　三二九頁　二、〇〇　一　二六三六　二八三

新理論に立脚せる尋一教育舞踊指導全書　升元一人著　南光社　一六七頁　二、〇〇　一　二七六　六六〇

自然的生活時代尋一理想的學級經營　稻森禎藏、安部清見著　明治圖書株式會社　訂三版　五二一頁　二、九〇　一　二五三　四八一イ

尋常小學理科教材の基礎的研究　モナス發行　一、九〇　一　二六三七　二一六

第三　動物、生理の卷　大島鎮治、新池保著

角達介遺稿　數學教育論　同人著　廣島　廣島高等師範學校附屬中學校數學研究會編　同研究會　二七三頁　二、〇〇　一　二六三四　二六五

日本教育性格の陶冶と教科經營　埼玉縣師範學校附屬小學校編　文泉堂　五八四頁　三、九〇　一　二六三　四二四

成人教育の發達　阿部正直譯編　目黒書店　一八九頁　一、四〇　一　二七五六　五六

青年學校關係法令　文部省社會教育局編　青年教育普及會　二八九頁　、四〇　一　二七二五　五八イ

西洋音樂教育史　青柳善吾著　目黒書店　二一九頁　二、〇〇　一　二九四　一一

大教育家文庫　岩波書店發行　二　二五五　三四
第一九　ヘルバルト　稻富榮次郎著
第二四　ギイヨオ、デューイ　波多野寛治、山下德治著

千葉高等園藝學校要覽　同校編　千葉縣松戸町　同校　三二頁　一　二九一　一〇〇

國語生活綴方教育の實際　太田誠之助著　育英書院　二九四頁　一、三〇　一　二六三二　五〇三

鑑賞指導綴方作品共同研究　實踐國語教育編輯部編　啓文社　三四五頁　一、八〇　一　三六三二　五〇二

低學年の生活學級經營　島津新治著　南光社　五二四頁　二、八〇　一　二六三　一二七

帝國大學年鑑　昭和一一年度版　帝國大學新聞社編　同社　一、〇〇　一　二八一　三九

財團法人帝室博物館復興翼賛會事業報告　昭和一〇年度（昭和一〇年四月至同一一年三月）　同會編　同會　一　六五三　三四〇

圖書館事業研究會叢書　同研究會發行　八、五〇　一　二七八　一三六

第二　圖書の整理と運用の研究　毛利宮彦著

鳥取縣學事年報　第五四　昭和九年　鳥取縣總務部統計課編　鳥取　同縣　一　二五八二　四三

教育行三十年内省より向上への道　平戸喜太郎著　南光社　五九〇頁　二、五〇　一　二六三二　五〇〇

日本教育源流考　（聖德太子の教化と教育思想）福島政雄著　目黒書店　四三五頁　三、八〇　一　二五二　四一二

日本の教育　渡邊昌司著　京都　赤尾書店　再版　三三一頁　一、五〇　一　二五三　七八三イ

母に與へる書　（幼兒教育に關する考察）シュテーケル著　淺羽武一譯　岡山　文獻書房　一一六頁　、八〇　一　二七一　一七五

光丘文庫の經歷概要　白崎良彌著　酒田　光丘文庫　四三頁　一　二七八　二五四

非常時の訓練と安全教育の實際　小山敏郎著　三杏書院　五〇〇頁　二、五〇　一　二五九　六八九

報恩精神の教育　市川英作著　文書堂　二〇六頁　一、二〇　一　二五九　六九二

保護少年少女觀察の實際　荒木善次著　文川堂　五三二頁　二、五〇　一　二九八　四六イ

無軌道教育　品川義介著　千倉書房　三九三頁　一、五〇　一　二五九　六九一

歷史教育叢書　刀江書院發行　三、〇〇　二　二六三六　二四八
第三　歷史學及歷史教育　中川一男著
第四　東洋史教育の革新　有高巖著

勞作教育の實踐　武末知一著　玉川學園出版部　三三一頁　二、〇〇　一　二五三　七八七

第三門

文學　書目

冊　函　號

愛と藝術の手紙　ロレンス著　永松定譯　健文社　四一七頁　一、五〇　一　七一〇　三四

惡の華　ボオドレェル著　村上菊一郎譯　版畫莊　四五七頁　二、五〇　一　七一〇　三八

あ・ら・かると　辰野隆著　白水社　二八〇頁　一、八〇　一　七〇八　七三

アララギ叢書　岩波書店發行　二、二〇　一　三五七　一三九
第六七編　歌集朝雲　岡麓（三郎）著

アリ・ババの呪文（他七篇）　セイヤーズ著　黒沼健譯　日本公論社　三三四頁　一、六〇　一　七一〇　二八

維新歷史小説全集　改造社發行　一、二〇　一　六七七　一三
第六卷　寺田屋騷動　長谷川伸著

隨筆印刷庭苑　室生犀星著　竹村書房　三〇三頁　一、八〇　一　六〇六　四六六

短篇集梅の花　仲町貞子著　砂子屋書房　三五〇頁　二、五〇　一　七一〇　三〇

英米探偵小説傑作選集　日本公論社發行　一、二〇　一　六九六　三〇
第五　月光殺人事件　ウキリアムス著　伴大矩譯

江戸時代和歌評釋　鈴木實著　京都　立命館出版部　四六三頁　二、二〇　一　六六五　二四三

近江文藝讀本　笠松彬雄編　滋賀縣八幡町 江州公論社　四一四頁　二、〇〇　一　六九三　一六一
尾張翁墳記　安藤直太朗著　愛知縣東春日井郡篠木村　同人　九二頁　一　七〇七　八九
かきおろし探偵傑作叢書　黑白書房發行　、七〇　一　七〇〇　一三三
第三　死化粧する女　〔他一篇〕　甲賀三郎著
花袋全集　同刊行會發行　一、八〇　一　六九三　一七六
第一卷　生　〔他一三篇〕　田山花袋著
カロッサ全集　建設社發行　二、八〇　二　六八一　一一一
第二　醫師ギオン　中島勝譯
第三　幼年時代　石中象治譯
漢詩讀本　細貝香塘著　秋豐園出版部　三〇六頁　二、〇〇　一　七一〇　三
旗艦叢書　大阪　旗艦發行所發行　一、〇〇　一　六七七　二五
第二編　航跡　（旗艦年刊句集一九三五年版）　日野草城（克修）編
僞經　（詩集）　坂下十九時著　ボン書店　八二頁　一、五〇　一　七〇九　九五
隨筆 牛刀　尾崎士郎著　竹村書房　二九八頁　一、八〇　一　六七五　二四一
教育創作叢書　方世閣發行　、四五　一　六〇六　四六三
第一篇　港　城川雄二著
狂歌書目集成　菅竹浦編　京都　星野書店　二三一頁　二、八〇　一　七〇八　六八
享保以後 大阪出版書籍目錄　大阪圖書出版業組合編　大阪　同組合　四三六頁　一　七〇八　五五
虚子の俳句を解く　柏崎夢香著　山彥發行所　二一九頁　一、五〇　一　六七五　二四〇
近代日本文學評論史　土方定一著　西東書林　四二〇頁　二、〇〇　一　六六五　二四六

藝林間歩　木下杢太郎（太田正雄）著　岩波書店　五二八頁　二、六〇　一　六六五　二四一
ゲーテ全集　改造社發行　一　六八八　一〇八
第一七卷　伊太利紀行　上卷　相良守峰譯
エフイム・ゾズーリヤ けだもの　〔他五〇篇〕　ゾズーリヤ著　久保武夫譯　川邊武彦　二四二頁　一、〇〇　一　七〇九　一〇三
現實短歌叢書　現實短歌社發行　一、六〇　一　六七三　一五
第三篇　短歌 鐵塵　鈴木欽二著
現代文藝論　中島健藏著　白水社　二八四頁　一、五〇　一　七〇九　九三
現代ユーモア小說全集　アトリヱ社發行　一、〇〇　一　六七三　二七
第一四卷　彈ずむ歌・愉快な溜息　〔他二篇〕　サトウ・ハチロー（佐藤八郎）著
郡虎彦全集　邦文編、英文編、別册　同人著　山内英夫編　大阪　創元社　一〇、〇〇　三　七一一　一八
心の華叢書　竹柏會出版部發行　一、〇〇　一　三九一　一三三
第三〇　歌集 紫苑　山口由幾子著
五山文學全集　上村觀光編　帝國教育會出版部發行　一　六九七　二八
第三卷　明極楚俊遺稿　楚俊著
夢窓明極唱和篇
了幻集　古劔著
業鏡台　元棣著
鴉臭集　眞玄著
草餘集　愚仲著
雲壑猿吟　通恕著
懶室漫稿　圓伊著

南游稿　惠巖著
眞愚稿　俊承著
竹居清事　惠鳳著
竹居西游集　同著
投贈和答等諸詩小序　同著
不二遺稿　方秀著
五味巻作歌集　同人著　長野縣諏訪郡湖南村　平坦歌會　一一五頁　一　七一〇　三
佐藤紅綠全集　アトリヱ社發行　一、五〇　一　七一〇　一
第一卷　富士に題す　同人著
隨筆集 散人偶記　佐藤春夫著　第一書房　三四一頁　一、五〇　一　六八八　一三三
三人の巨匠　（バルザック・ディケンズ・ドストイエフスキイ）　ツワイク著　竹内道之助、菅谷恒德譯　三笠書房　二九八頁　一、八〇　一　六六五　二四二
詩歌叢書　白日社發行　一、二〇　一　六一三　六四
第二四編　詩歌年刊歌集　第三輯　昭和一一年度版　同社編
實演學校劇　蓉三の卷　三浦藤作著　東洋圖書株式合資會社　二、五〇　一　六一七　二九四
死の快走船　〔他九篇〕　大阪圭吉著　ぷろふいる社　三一五頁　一、二〇　一　六九三　一六七
作詩鑑賞 詩法の研究と推敲　横山青娥著　學藝社　三一三頁　一、五〇　一　六六三　二三四
十八世紀に於ける英文學と社會　スティーヴン著　岡本圭次郎譯　研究社　三二一頁　二、〇〇　一　七一〇　四九
拾分間の不在證明（アリバイ）　アームストロング著　中西武夫譯　絢天洞　一七九頁　一、八〇　一　七一〇　二一
純粹小說全集　有光社發行　一、五〇　一　七〇三　五四
第八卷　弄獅子（らぬさい）　〔他一篇〕　室生犀星著
書簡文要義　水田淳亮著　京都　平野書店　二二二頁　一、三〇　一　七〇八　八二
創作集 女性恐怖症　〔他六篇〕　片岡鐵兵著　芝書店　四三一頁　一、五〇　一　七〇九　一〇九
隨筆 觸角と吸盤　畑耕一著　交蘭社　昭和一〇　二一八頁　一、二〇　一　七一〇　五三
書物　壽岳文章譯編　京都府向日町　同人　六一頁　五、〇〇　一　七〇七　一〇〇
現代名家 女流俳句集　交蘭社編　同社　三四三頁　一、五〇　一　六八八　一三五
新鋭大衆小說全集　アトリヱ社發行　二、〇〇　二　六八八　一三七
第一卷　戀愛三十年　川口松太郎著
第二卷　初化粧・港街　〔他一篇〕　北村小松著
新喜劇叢書　西東書林發行　一、〇〇　一　七〇四　四七
第二　桐の木横町　〔他四篇〕　伊馬鵜平著
新短歌讀本　北村眞佐雄著　平原社　二一九頁　一、五〇　一　七一〇　九
新編水滸畫傳　第五編　卷之四一至五〇　高井蘭山譯編　三教書院　、五〇　一　六七　四一六
隨筆 世間への觸角　白鳥省吾著　東宛書房　三三三頁　二、〇〇　一　六九三　一六五
川柳久良伎全集　市川　久良伎全集刊行會發行　二、五〇　一　七〇四　一三五
第二卷　川柳久良伎隨筆　阪井久良伎著
ソヴエト文藝百科叢書　ナウカ社發行　、八〇　二　六八三　三一三
第一　文藝批評史　ルナチャルスキイ著　濱野浩譯
第二　ロシア文藝批評史　ポリヤンスキイ著　濱野浩譯

創作社叢書　創作社發行　一、七〇　一　五六八　三六六
第八編　歌集水　大島武雄著
草思堂隨筆　吉川英治著（普及版）新英社　三六六頁　一、二〇　一　六八七　一三六イ
漱石全集　同刊行會發行　一　六九二　一
第五卷　三四郎・それから　夏目漱石著
相馬御風隨筆全集　厚生閣發行　一　六九九　六六
第五卷　生と死と愛　同人著
大學祭の夜　ドロシイ・セイヤーズ著　黒沼健譯　春秋社　四三一頁　一、六〇　一　六六三　二三五
大語園　第一〇卷（索引）巖谷小波、巖谷榮二編　平凡社　二、八〇　一　六一五　四八
大楠公　大佛次郎著　改造社　四一九頁　一、八〇　一　七〇九　一〇二
啄木寫眞帖　吉田孤羊編　改造社　二四八頁　三、〇〇　一　七一一　一七
短歌作法講座　改造社發行　一　七〇九　二三
第二卷　名家添削短歌作法　同社編
短歌入門講座　第一卷　大井廣著　言海書房　、七〇　一　七一〇　五四
チエーホフ全集　金星堂發行　二、五〇　一　六五一　三四
第一六卷　夢　中村白葉譯
千代尼句集　廣幡大典編　富山縣泊町　高田文化堂　四七頁　、四〇　一　六四七　二一四
帝國圖書館和漢圖書書名目錄　第四編（明治四五年一月至大正一五年一二月增加）（アーサ）同館編　同館　一　五〇九　三三

讀本現代日本文學　三笠書房發行　一、五〇　一　七〇〇　一二四
第八　永井荷風讀本　同人著　佐藤春夫編
ドストイエフスキイ全集　三笠書房發行　一、五〇　一　六八八　七三
第五卷　叔父の夢〔他二篇〕　原久一郎、神西清譯
富岡文庫善本書影　大阪府立圖書館編（複製）京都　小林寫眞製版所出版部　圖版九六枚　◎一〇　四二七　二六
トルストイをどうみるか？　ソ聯邦アカデミア文藝部編　大山達雄譯　白揚社　二二九頁　、九〇　一　六九三　一六九
長田幹彦全集　非凡閣發行　一、〇〇　一　五九八　六六
第一卷　白鳥の歌・空の花嫁　同人著
南天莊次筆　井上通泰著　弘文莊　五一七頁　六、〇〇　一　七一一　三一
日本山嶽詩集　炬火文藝林編　岡山　炬火文藝林出版部　二四九頁　二、〇〇　一　六九三　一六二
年刊日本兒童文集　昭和一一年版　全日本綴方倶樂部編　東宛書房　三、〇〇　一　六一〇　二〇六
日本文學史　フローレンツ著　土方定一、篠田太郎譯　樂浪書院　三八〇頁　二、五〇　一　六六五　二三一
日本文學大辭典　第二卷（か、こ）藤村作編　新潮社　五、五〇　一　六一六　九五ロ
日本名文鑑賞　江戸後期　高須芳次郎編　厚生閣　一　六九九　六九
津輕方言詩集ねぷた　一戸玲太郎著　十字堂　七一頁　一、〇〇　一　六八三　二九八
俳諧史論考　穎原退藏著　京都　星野書店　五七七頁　二、八〇　一　七一〇　一二
癈人團　ジールガット著　藤山安夫譯　黒白書房　一、〇〇（世界探偵傑作叢書第一八）　一　七一〇　三六

廢帝ニコラス〔他四篇〕　武藤貞一著　春秋社　三五一頁　一、五〇　一　六七五　二三九
バイロン全集　那須書房發行　二、〇〇　一　七〇三　一三四
第二卷　叙事詩世界歷程篇　岡本成蹊等譯
短篇小說集發狂　高橋新吉著　學而書院　二六二頁　一、二〇　一　六六五　二三七
バルムの僧院　スタンダール著　齋田禮門譯（普及版）サイレン社　六六五頁　一、五〇　一　六八七　七八イ
晩年　大宰治著　砂子屋書房　二四一頁　二、〇〇　一　七一一　一四
陽（童謠集）　河野たつろ（達郎）著　東宛書房　二九二頁　一、五〇　一　六六五　二四九
白魔の一夜〔他二篇〕　ルウフワス・キング著　泉一郎譯　サイレン社　二八六頁　一、二〇　一　六七五　二五〇
フランス現代小說　第一書房發行　一、五〇　一　六九九　九九
第五　青春を賭ける　續　フエルナンデス著　菱山修三譯　北ホテル　ダビ著　岩田豐雄譯
佛蘭西自然主義　辰野隆、本田喜代治著　三省堂　三〇九頁　三、八〇　一　七一一　二五
文學入門　小泉八雲（ラフカデイオ・ヘルン）著　町野靜雄譯　金星堂　二〇九頁　、五〇　一　六〇六　四六五
文吉捕物帖　栗島狹衣著　大阪　松光書院　四三四頁　一、五〇　一　七〇九　八八
文藝書簡集　ゴリキイ著　横田瑞穗譯　ナウカ社　二二〇頁　一、〇〇　一　七一〇　四
隨筆評論文藝不斷帖　中河與一著　京都　人文書院　四〇一頁　二、〇〇　一　七一〇　二九
※分門集句　西村茂樹編　手稿本　七一丁　◎一〇　八二七　一八七
平安朝日記集　三教書院編輯部編　同書院　二一二頁　、五〇　一〇　六七　四六八
平安朝物語集　三教書院編輯部編　同書院　二五四頁　、五〇　一〇　六七　四六七

ペルシア人の手紙　モンテスキユー著　齋田禮門譯　サイレン社　四一四頁　二、〇〇　一　六七五　二四三
ポトナム叢書　ポトナム社發行　一、五〇　一　五一五　六七
第三〇編　歌集火田　百瀬千尋著
本校舊藏書目錄　福島縣女子師範學校編　福島　同校　二二頁　一　七〇五　四五
ポンスン事件　クロフツ著　井上良夫譯　春秋社　二八九頁　一、三〇　一　六六五　二四八
正岡子規文學讀本　春夏の卷　正岡子規著　河東碧梧桐編　第一書房　一、五〇　一　六七五　二三七
松尾神社社藏文書目錄　松尾神社社務所編　京都　同所　八八頁　一〇　一四一　二五七
マリイ・ロオランサン詩畫集　マリイ・ロオランサン著　堀口大學譯編　昭森社　三、〇〇　一　七〇七　九五
※馬氏讀本　卷一　稻垣銀治譯　西村茂樹校正　文部省　四三丁　◎一〇　八二七　一二三
萬葉集研究年報　第六輯（昭和一〇年度）　萬葉三水會編　岩波書店　一、三〇　一　六〇四　四八三
萬葉集山城歌枕考　大井重二郎著　京鄕　立命館出版部　一七二頁　一、三〇　一　七一〇　一八
萬葉集大和歌枕考　大井重二郎著　再版　大阪府中河內郡玉川村　曼陀羅社　二四八頁　二、〇〇　一　六四三　一六六イ
少女小說集南十字星の下に　築地藤子著　古今書院　二九七頁　一、二〇　一　六六五　二五一
息子達　パアル・バック著　新居格譯　第一書房　四六〇頁　一、五〇　一　六五七　二三六
明治大學文藝科卒業製作選集　白水社發行　、八〇　一　六六八　三三
第二輯　新樹　明治大學文藝科研究室編

書名	著者・發行	冊	函	號
默移	相馬黒光著 女性時代社 四四七頁 一、五〇	一	六六五	二三八
物語日本女性鑑	横山青娥著 新陽社 二二三頁 一、二〇	一	七一〇	四三
桃の雫（感想集）	島崎藤村著 岩波書店 二三〇頁 一、二〇	一	七〇八	八〇
モリエール文庫	學藝社發行 一、二〇	一	六七五	二五一
第一 守錢奴 附假醫者	土井逸雄譯			
モンテーニュ隨想錄	第一―三卷 モンテーニュ著 關根秀雄譯 再版 白水社 一二、〇〇	三	六一七	三〇六イ
夢野久作全集	黒白書房發行 一、五〇	一	七〇四	一〇九
第八卷 二重心臟〔他一一篇〕	同人著			
謠曲名作十六番輯釋	野々村戒三著 早稻田大學出版部 六二二頁 六、〇〇	一	六一七	三二三
横光利一全集	非凡閣發行 一、五〇	一	六九九	一八
第七卷 短篇集 第二	同人著			
與平次霧〔他六篇〕	湊邦三著 新小説社 三八九頁 一、〇〇	一	七一〇	一六
樂樂帖	層雲社編 同社 二一三頁 、八〇	一	六九三	一七〇
流血の丘	櫻井忠温著 新潮社 三四六頁 一、五〇	一	七一〇	四二
リユシエンヌ	ジユウル・ロメン著 富澤統一郎譯 作品社 三〇六頁 一、三〇	一	七一〇	二
ルバイヤット	オオマア・カイヤム著 片野文吉譯 再版 龍星閣 二一五頁 二、〇〇	一	三五〇	二五一イ
わが幼年時代	ゴルキー著 蘇武綠郎譯 那須書房 四五〇頁 一、五〇	一	七一〇	五
伊豆大島歌謠集別れ出舟	川路英介著 チツプトツプ書店 二〇五頁 一、五〇	一	六八八	一三六
私の文壇生活を語る（一五作家）	新潮社編輯部編 同社 三一〇頁 一、三〇	一	七〇九	一一〇

語學

書名	著者・發行	冊	函	號
*英學字典	西村茂樹寫 六一丁	◎一〇	八二七	一二八
英語學パンフレツト	研究社發行	四	六二五	三〇二
第二一編 スティーヴンスンの文體	チャーマーズ著 岩崎民平譯			
第二二編 運動の動詞とその意義的分岐	コリッツ著 須田清一譯			
第二三編 スラング・古語及び方言	シュピース著 眞鍋義雄譯			
第二四編 シェークスピア・聖書の語法	サクリソン著 前島儀一郎譯			
江戸言葉の研究	（浮世風呂、浮世床の語法）山田正紀著 普通教育研究會 二二五頁 一、八〇	一	七一〇	五一
*格言雜錄	西村茂樹編 一二六丁 手稿本	◎一〇	八二七	一二九
*格物示蒙	卷之二 西村茂樹譯 五九丁 手稿本	◎一〇	八二七	一三三
漢語ノ組立ト云イカエノ研究	ワカバヤシマサオ著 カナヤ 一四九頁	一	七〇五	三九
*雜肋集	西村茂樹著 一五丁 手稿本	◎一〇	八二七	一〇六
研究社英文譯註叢書	同社發行 、五〇	一	五六九	一四一
第四二 アラビヤン・ナイト物語 第二	野尻抱影譯註			

書名	著者・發行	冊	函	號
現代日語會話	吳主惠著 文求堂 二二〇頁 一、二〇	一	七一〇	四六
國語と日本精神	保科孝一著 實業之日本社 三六四頁 一、五〇	一	六九三	一七二
*字書原稿	西村茂樹編 一二四丁 手稿本	◎一〇	八二七	一一〇
*字書原稿	西村茂樹編 手稿本	◎二〇	八二七	一七六
支那國音辭典	宮原民平、土屋明治編 文求堂 二九八頁 一、五〇	一	六四七	二一五
日本語教授法	松宮彌平著 日語文化學校 三一二頁 二、〇〇	一	六九三	一七四

第四門 歷史

書名	著者・發行	冊	函	號
ウエツフミ	二二至二五 神代文化研究會編（複製） 同會	二〇	三〇一	七八
近江高天原の研究	橋本犀之助著 滋賀縣彥根町 村下印刷所 三一〇頁 二、三〇	一	六七五	二四七
*往事錄	西村茂樹著 手稿本	◎四〇	八二七	一五三
*合衆國史	米、アンダーソン著 西村茂樹譯 手稿本	◎一〇	八二七	一四八
近世日本國民史	民友社發行（普及版）	二	六七三	五
第二一 吉宗時代	德富猪一郎（蘇峰）著			
第四六 文久大勢一變 上篇	同 著			
*建言稿	西村茂樹著 手稿本	◎三〇	八二七	一四六
更訂國史研究年表	黒板勝美編 岩波書店 三三八頁 一、八〇	一	三五四	一一一イ
國史講話	峰岸米造著 日本製紙株式會社 三七三頁	一	七一一	九
古事記	上卷 古典保存會發行（複製）	一〇	三〇三	四〇
古事記	上卷 古典保存會發行（複製）	◎一〇	三〇三	四〇イ
昭和十年の國史學界	代々木會編 筑波研究部	一	六〇五	九五
史料大成	內外書籍株式會社發行 三、二〇	一	六五四	五〇
第二八 勘仲記 三	勘解由小路兼仲著 矢野太郎校			
妙槐記	藤原師繼著 同 校			
新修史學概論	長壽吉著 同文書院 二八四頁 二、二〇	一	七〇八	六五
新聞集成明治編年史	財政經濟學會發行	一	六一四	一八一イ
第一三卷 戰後國勢膨脹期	明治三九年至同四一年 同史編纂會編			
大日本史	茨城縣日立町 日立製作所日立工場發行（草稿本）（複製）三〇丁	一〇	三〇三	四四
楠正成傳	三宅緝明編			
大日本史料	東京帝大文學部史料編纂所發行 昭和一〇、一一	二	一四、九	二
第五編之一一 四條天皇	自嘉禎二年十二月至曆仁元年九月 同 所編			
第七編之六 後小松天皇	自應永一〇年正月至同一一年一二月 同 編			

	冊	函	號
西源院本太平記　鷲尾順敬校訂　西源院本太平記刊行會　一一五三頁　一二、〇〇	一	六一七	三三六
鶴田軍醫總監日露戰役從軍日誌　鶴田禎次郎著　陸軍軍醫團　五八〇頁	一	七一〇	四一
日本外史　上卷　賴山陽著　平泉澄校訂　大日本文庫刊行會編　春陽堂　（大日本文庫國史篇ノ內）	一	六一九	三四六
日本外史　中卷　卷之七至一四　賴山陽著　三教書院編輯部編　三教書院　、五〇	一〇	六七	四五三
日本史新講　前篇　魚澄惣五郎著　京都　星野書店　二、五〇	一	七〇八	八一
※萬國通史　第一卷　以馬維拉多著　西村茂樹譯　手稿本	◎一〇	八二七	一四九
※萬國通史譯稿　米、以馬維爾辣著　西村茂樹譯　手稿本	◎一〇	八二七	一二〇
百代通覽譯藁　蘭、袁悫著　西村茂樹譯　手稿本　文久二—慶應三	◎七〇	八二七	一六八
藤原京研究　（夢殿第一五册）　鵤故郷舍編　奈良縣法隆寺　同舍　二一四頁　二、〇〇	一〇	一四一	二五二
※文明公御在職中御事迹問答手續　西村茂樹著　手稿本　二〇丁	◎一〇	八二七	一〇七
滿洲國安東省輯安縣に於ける高句麗の遺蹟　漢譯（錢稻孫譯）付　池內宏著　新京　滿日文化協會　五四頁	一	七〇五	六三
明治大正國民史　（明治初編）　白柳秀湖（武司）著　千倉書房　一、五〇	一	六七五	二五二
唯物史觀日本歷史　ソ同盟物質文化史アカデミア編　早川二郎譯　白揚社　三七〇頁　橋本弘毅、一、三〇	一	七〇九	八九
歷史と科學　野村兼太郎著　慶應義塾出版局　一六五頁	一	六九三	一七一
ロシア革命史研究叢書　ナウカ社發行　ロシア民族史　第一卷　第一分册　ワナーグ著　ロシア問題研究所譯　、八〇	一	七一〇	三九

傳　記

	册	函	號
偉人青春物語　大戶徹著　國民圖書協會　八八六頁　三、〇〇	一	七一〇	三七
偉人の母　小原國芳著　玉川學園　三五〇頁　二、〇〇	一	六六五	二三三
先哲人名辭典伊豫偉人錄　城戶八洲（德一）編　松山　愛媛縣文化協會　五〇五頁　三、〇〇	一	七一〇	三
贈正四位梅田雲濱先生　雲濱事蹟保存會編　福井縣小濱町　同會　三〇頁	一	六八三	三〇六
大阪に於ける維新勤王家　高梨光司、稻上四郎著　大阪　松浦一郎　三三三頁　三、〇〇	一	七〇八	七三
回顧乃木將軍　菊香會編　同會　圖版三二枚　二、五〇	◎一〇	四二六	一三五
近世二十傑　平凡社發行　第三卷　高野長英、渡邊崋山　第六卷　清河八郎、河井繼之助　伊藤痴遊（仁太郎）著　同　著	二	七〇四	四八
孝明天皇御事績紀　德重淺吉著　京都　東光社　二五八頁　二、〇〇	一	七〇八	五六
大楠公六百年大祭記念護國の神大楠公　近藤保雄編　神戶　精神運動社　五一五頁	一	七〇九	一〇一
財界物故傑物傳　上、下卷　實業之世界社編輯局編　同社　二〇、〇〇	二	七〇八	八三

	冊	函	號
松陰研究叢書　萩　松陰精神普及會發行　第一卷　松陰以前の松下村塾　吉田理著　、二〇	一	六八三	三〇八
維新志士新谷翁の話　新谷道太郎著　諏訪正編　島根縣簸川郡鹽治村　諏訪正　二七二頁	一	六七五	二四九
新傳記叢書　新潮社發行　第三　人類の恩人野口英世　正木不如丘（俊二）著　一、四〇	一	七〇四	三〇
新日本人物大系　東方經濟學會發行　（普及版）　三〇、〇〇　上卷　產業人物篇、商業人物篇、官界人物篇、政界人物篇、教育界人物篇、法曹界人物篇、刀圭界人物篇　下卷　滿洲人物篇、朝鮮人物篇、在支人物篇	二	七〇五	三四
隨筆賴山陽　市島春城（謙吉）著　翰墨同好會　六一三頁　三、〇〇　訂	一	五三二	九六ハ
興國大日本の精華太閤繪卷　美術日報社編　第一集第一卷　大阪　同社　一、五〇	◎一	四三〇	七三
太素新渡戶翁傳　川合勇太郎著　青森縣三本木町　新渡戶翁顯彰會　三九頁	一	七〇七	一〇三
大武鑑　卷八　橋本博編　大洽社	◎一〇	四二七	三
高杉晉作小傳　香川政一著　山口　白銀日新堂　二一六頁　、三〇	一	七一〇	四〇
橘氏上穗小平舊記　橘氏上穗小平舊記頒布會編　長野縣上伊那郡赤穗村　同會　一一丁	一〇	一四一	二五〇
父の映像　東京日日新聞社、大阪每日新聞社編　同社　三二八頁　一、五〇	一	七一〇	一一
類聚傳記大日本史　雄山閣發行　第一一卷　政治家篇　尾佐竹猛監修並解說	一	六七六	一五
中川淳庵先生事蹟　和田信二郎著　同人　三二頁	一	七〇七	八五
中谷竹三郎翁　中谷翁壽像建設保存會編　朝鮮慶尙北道迎日郡浦項邑　同會　一七七頁	一	六九三	一七三
日羅公傳　矢野盛經著　熊本縣葦北郡百濟來村　日羅公遺德顯彰會　三三六頁　三、五〇	一	七一一	一五
日記　嘉永三年至明治三五年　西村茂樹著　手稿本	◎一六〇	八二七	一八五
二宮先生遺蹟案內　尊德會編　宇都宮　同會　二一一頁	一	六八三	三一八
日本英雄傳　第五卷（サーソ）　菊池寬監修　日本英雄傳編纂所編　非凡閣　一、〇〇	一	六九九	一〇〇
フイッシャー元帥の面影　尾崎主稅著　海軍有終會　二七五頁　一、〇〇	一	六二七	三二八
藤浪先生遺影　清野謙次編　京都　人文書院　圖版一二八頁	一	六九三	一七五
滿洲及中國の要人を語る叢書　日支問題研究會發行　、八〇　第二册　最新滿洲國人傑紹介號　今川俊三等著	一	六七二	一七五
吉田松陰　附ペスタロッチー　大久保龍著　言海書房　二二九頁　、八〇	一	五九五	四二四
ラスキンに親しむ鍵　林久一著　東京ラスキン協會　七四頁　、四〇	一	七〇七	九九

地　誌　紀　行

	册	函	號
浦和市全圖　浦和市役所製　七七・二五×五三・七〇　浦和　同所	一枚	六八三	三三
歐亞點描　下田將美著　（普及版）　一元社　三二六頁　一、五〇	一	六八八	二一イ

第四門　地誌

歐訪八十七日　内田政惠著　丸ビル眼科出版部　一　七〇五　五三
圖版九三枚　三、五〇

御江戸繪圖案内　（天保七年山口屋喜兵衛版）時事電報通信社編（複製）　五三二〇×七九五〇　同社　一枚　七〇七　一〇四

療養温泉案内　關東篇　温泉調査會編　一　六八二　九三イ
本位白揚社　一、三〇

最近改訂學生の日本地理　三省堂編輯所編　四一版　昭和五　一　三七六　一二五
鹿兒島縣鄉土史大系　三省堂　三一三頁　一、三〇
鳥縣　鹿兒島　松下重資發行　一　六一〇　二五
二、五〇

第七卷　島津中興史　中　同　人編

鄉土叢書　岡山　地理歷史學會發行（謄寫版）　一〇　二一三　六三六

第二編　備前法華の由來　沼田頼輔著　妹尾袮校訂

鄉土地理論文集　愛媛縣師範學校地理學教室編　一　七〇八　七八
松山　同教室　三三六頁

改訂增補近畿の山と谷　住友山岳會編　朋文堂　五四七頁　一、八〇　一　五八七　二七四イ

現時之甲州　甲州時報社編　甲府　同社　六三一頁　一　七二一　一二

古座史談　中根七郎著（謄寫版）　京都　同人　一二六頁　一〇　一四一　二五六
校訂

最近の比律賓　東亞經濟調査局（濱野末太郎著）編　同局　三八八頁　二、〇〇　一　七二一　五

※佐倉風土記　西村茂樹寫　二六丁　◎一〇　八二七　二八

山麓通信　高畑棟材著　昭森社　三二二頁　一、五〇　一　七一〇　四四

子午線南北　村山有著　三好堂印刷所　三〇二頁　一　七一〇　五〇

史蹟名勝天然紀念物調査報告　第七　香川縣史蹟名勝天然紀念物調査會編　一　一四、五　五七
高松　同縣

東奥紀行　西村茂樹著　手稿本　◎一〇　八二七　一六三
六四丁（明治一一年ノ旅行記ナリ）

東京府史蹟保存物調査報告書　同府發行　一　一四、五　七六イ

第一一册　芝・上野德川家靈廟　同　府編

隨筆集　東恩納寬惇著　那覇　新星堂　二三七頁、九〇　一　六九三　一六四

富山縣概觀　同縣編　富山　同縣　一二九頁　一　六八三　三二四

富山縣女子師範學校鄉土研究　富山　同校發行　二　七〇七　四二
（扉等ニハ「鄉土教育研究」トアリ）

第四輯　修補富山縣地誌　原田清著

第六輯　鄉土理化誌　北森勝治編

長野縣町村誌　長野　長野縣町村誌刊行會發行　一　七〇五　四七

第一卷　北信篇　長野縣編　栗岩英治校訂

南紀雜考　雜賀貞次郎著　和歌山縣田邊町　一　六八三　三一二
紀南の温泉社　一二三頁、五〇

南方國策叢書　南方經濟調査會發行　一　六八三　一七三

第八輯　外南洋の資源と我が邦人の發展　高山三平著

第九輯　比律賓の現狀を語る　渡邊薰著

南方國策パンフレット　千代田通信社發行　一　六八三　三〇〇
三〇

第一輯　獨立問題を中心に比律賓を語る　同　社編

新潟縣史蹟名勝天然紀念物調査報告　新潟　同縣發　一　一四五　二五五
第六輯　天然紀念物及名勝　佐渡小木海岸の地質學的意義　德重英助著

第四門　地誌

日本史蹟大系　第一二卷　熊田葦城著　一　六七〇　二五
平凡社　二、八〇

能登部町誌　清水一布編　石川縣能登部町　一　七〇八　五四
能登部神社々務所　三四五頁

鄉土史隱史　肥前の軍事と風教を語る　大宅由耿著　一　七〇七　八〇
村岡達治　一三三頁

國寶史蹟福山城誌　濱本鶴賓編　福山　福山市役所　九四頁　一　六八三　三二

別の視角から埼玉を語る　齋藤茂八（紫石）著　紫石叢書刊行會　一四〇頁、六〇　一　七〇九　七八

三重縣に於ける主務大臣指定史蹟名勝天然紀念物　津　同縣發行　二　七〇五　六一

第一册　史蹟　同　縣編

第二册　名勝並天然紀念物　同　編

參河國新二葉松　石川源助著　岡崎　西三新聞社　一　七一一　三三
二三二頁　二〇〇

牟岐町誌　第一編　德島縣牟岐町　一　七〇七　七六
德島縣牟岐町役場編

夕陽丘の回顧　田中吉太郎著　大阪　大阪青年塾堂　一六八頁　一　七〇八　七七

豫陽叢書　松山　同刊行會發行　一　五四八　一二
第五卷　松山叢談　第二　同刊行會編

露國の心臟を衝く　東京日日新聞社、大阪每日新聞社編　東京日日新聞社　三七頁、五〇　一　七〇九　七九

私の見たソビエット・ロシヤ　小林一三著　東寶書店　二四二頁、八〇　一　六九三　一六六

第五門

國家學

大阪都市計畫地域圖　和樂路屋製　一二・六五×八二・五五　大阪　和樂路屋　一　七〇七　一一三

外交とは　會得と批判の基礎常識　皆川淳彥著　學而書院　二五〇頁　二、〇〇　一　七一一　一九

火災統計表　昭和九年度　大日本聯合火災保險協會編　同協會　一　一四、四　一〇一六

〔岐阜刑務所〕刑務一覽　昭和一〇年　同所編　岐阜　同所　一　一四、六ロ　二五

行政法總論講義案　第二　同人　宮澤俊義著　一　七〇八　一五

警視廳史編纂資料　警視廳總監官房文書課記錄係發行　同係發行　一　六五四　三四

第一類　初期の警察制度　其の一　同　係編

現地に支那を視る　最近支那時局の再檢討　朝日新聞社編　同社　二一四頁、六〇　一　六八八　一二四

國際事情　續編　第八　外務省情報部編　東榮堂　三、〇〇　一　五六一　一三

國政一新論叢　第一二輯　國勢一新會編　言海書房　一、五〇　一　六六六　二六〇

國體明徵上の一考察　（現神觀念）　松岡靜雄著　時事新報社　九七頁、五〇　一　六八三　三一五

國體明徵と日本憲法の解釋　金崎賢著　大亞細亞建設社　三一四頁　一、二〇　一　七〇四　一二二

國家哲論　松本重敏著　嚴松堂　三八六頁　二、九〇　一　七〇八　五九

自治學　建設社發行　二、二〇　一　六二七　三一九

第一　總論篇　長野朗著

支那及び滿洲關係條約及公文集　外交時報社編　同社　一三三七頁　六、〇〇　一　五八六　三一七ロ

蔣介石と現代支那　吉岡文六著　東白堂　二五〇頁　一、五〇　一　七一〇　一三

昭和十年の國際情勢　赤松祐之著　日本國際協會（日本國際協會叢書第一六九輯）　二、二〇　一　六〇六　四六八

すめらみくにの理論と信念　鹿子木員信著　維新社　五一頁　、三〇　一　七〇七　一一〇

選舉肅正運動要錄　滋賀縣編　大津　同縣　三一〇頁　一　六二七　三二〇

選舉統計　（昭和一一年二月二〇日施行衆議院議員總選舉）　東京市役所發行　一　七〇五　四二

上卷　神田、本所、世田谷　同　所編

第二次選舉肅正の諸批判　選舉肅正中央聯盟編　同聯盟　一六一頁　、二五　一　六八三　三一六

大日本外交文書　日本國際協會發行　八、〇〇　一　七一一　二一

第一卷　第一册　慶應三年一〇月至明治元年六月　外務省調查部編

大日本國體論　佐藤清勝著　帝國漢學普及會　二四三頁　二、〇〇　一　七二一　一六

大日本帝國憲法の根本義　箕克彥著　皇學會　三二五頁　一　七〇八　六二

帝國憲法講義案　第二　黑田覺著　京都　弘文堂　一　七〇七　九六

日本國際協會叢書　同協會發行　一、五〇　一　七〇八　六四

第一六八輯　各國通商の動向と日本　昭和一一年版　外務省通商局編

日本國際年鑑　昭和一一年版　日本國際問題調查會編　河出書房　一〇〇〇　一　六七〇　二四

日本帝國司法省刑事統計年報　第六〇　昭和九年　司法省刑事局編　同局　一　一四、四　七〇

祕書類纂　同刊行會發行　一　六九八　八

祕書類纂　其三　伊藤博文編　金子堅太郎等校　一　七二一　五五

帝室制度資料　下卷　伊藤博文編　金子堅太郎等校

比島を背負つて立つ人々　比律賓協會（吉村敏夫調）編　同協會　三九頁　一　七〇七　七五

廣田內閣記念寫眞帖　聯合寫眞通信社編　廣田內閣刊行會　國版三五枚　◎一　四三〇　七二

改正府縣會・市會・町村會議員職務要諦　岩崎高敏著　松堂　三〇六頁　一、五〇　一　六八八　一三〇

北海道廳警察要覽　昭和一〇年　北海道廳警察部編　札幌　同部　一　一四、六イ　六六

〔水戶刑務所〕刑務一覽　昭和一〇年　同所編　水戶　同所　一　一四、六ロ　五九

法律　儀式典禮

解釋法令叢書　日本評論社發行　二、五〇　第二　選舉法規　古井喜實著　一冊　六六八　二〇

第五門　國家學　法律

判例會社法解說　分冊下　上野泰吉等著　法律新報社　二、五〇　供用

供託手續判例・通牒・決議・回答要旨類纂　須貝勝夫編　錦晃堂　四三〇頁　二、〇〇　一　一四、七　七五五

故辯護士法學博士岸清一訴訟記錄集　岸同門會編　岸訴訟記錄整理事務所發行　九〇〇　二　六九〇　一三

第一　民事篇　第三輯　報償契約事件

第四輯　船舶載貨重量噸事件

加除自在現行茨城縣令規全集　第一級至四級　帝國地方行政學會編訂　同會　四　一四、七　七五六

現代法令全集　日本評論社發行　一　一四、七　七二八

第一六卷　經濟篇　下　末廣嚴太郎編

十七憲法講讀　梅原眞隆著　兵庫縣武庫郡精道村　廬屋佛教會館　一〇五頁　一　六八三　三〇七

商法總則及商行爲　總則編　柳川勝二著　嚴松堂　一、〇〇　一　六四〇　三四七

（獨逸私法史）西本顯著　嚴松堂　二八六頁　二、四〇　一　七〇八　八八

西洋法制史講義　嚴松堂發行　二、八〇　一　六三七　七二

綜合日本民法論　別卷第一　民法總論　上　沼義雄著

手形小切手法要義　大濱信泉著　嚴松堂　五六二頁　四、五〇　一　六三七　三一四

ドレイフユス事件研究　黑田禮二（岡上守道）著　半座書店　三七七頁　三、五〇　一　七二一　三三

日本固有法研究　細川龜市著　南郊社　三九六頁　二、五〇　一　七〇八　六〇

日本帝國司法省登記統計年表　第四八　同局　昭和九年　司法省民事局編　一　一四、四　六五

日本判例大成　非凡閣發行 二、八〇			一	一四、七	七二九
第一三卷　刑法總論		日沖憲郎編			
註釋日本民法　債權編總則下卷 嚴松堂	田島順等著		一	六三七	三〇
判決總攬　續諸法令 名古屋	上卷 同所	判決例調査所編 五〇〇	一	一四、七	一四八
保安處分法の理論	安平政吉著 嚴松堂		一	六二七	三一五
民事訴訟法原理　第一卷 敬文堂	第一分冊 一二〇	中村宗雄著	一	六四〇	三四六
民法大綱　總則第一 嚴松堂	近藤英吉著 、九〇		一	六三七	三三九

經濟

彌榮村要覽	山崎芳雄編 滿洲移住協會	一四四頁 、六〇	一冊	六八三	二九九
海外移住統計	昭和一〇年一〇月 同局	拓務省拓務局編	一	一四、四	五八八
海外國別移民・入國法令總覽	附模範海外渡航案內 同協會	海外發展協會編 九一八頁 五、五〇	一	六三七	三三五
貨幣の職能	佐原貴臣著 嚴松堂	二二九頁 二、〇〇	一	六一七	三二四
銀行貸出業務の基本問題	藤城敬二著	文雅堂 三八九頁 二、九〇	一	七〇八	八五
銀行取引書簡文例	三橋島編 文雅堂	二三六頁 、九五	一	七〇九	九八
近世社會經濟學說大系	誠文堂新光社發行 一、八〇		一	六六四	二七
第八　山片蟠桃集 訂		土屋喬雄解題			
金利生活者の經濟學	（オーストリア學派の價値論並に利潤論）	ブハーリン著 小林良正譯 白揚社 三四一頁 一、二〇	一	七一〇	五二
經營經濟叢書	同文館發行 二、〇〇		一	六六四	三一
第二　經營費用論	岸忠助著 叢文閣	四二六頁 一、八〇	一	六六五	二三四
景氣論通說	氣賀勘重著 松華堂	三四四頁 二、八〇	一	七二一	三
經濟學講話	有斐閣發行 三、四〇		一	七〇一	一一三
經濟政策體系	河津暹著				
第二卷　農業と農業政策	叢文閣發行 二、五〇		一	六八六	七五
經濟地理學講座	市川三祿著				
第七卷　林業經濟地理	改造社發行 、八〇		一	六六八	一九
現代金融經濟全集	高島佐一郎著				
第二八卷　通貨管理政策論					
產業組合主任官協議會（第十四回）、農業倉庫主任官協議會（第十一回）要錄	農林省經濟更生部編 同部		一	八一	一二〇
產業組合並ニ農業倉庫要覽	第二五次（昭和九年度）	北海道廳經濟部編 札幌 同部	一	一四、二	六六
產業組合問題研究會報告書	第二回	產業組合問題研究會編 高陽書院 一、八〇	一	一四、五	四三三
產業組合要覽	第三二次 昭和九年度	農林省經濟更生部編 同部	一	一四、二	三一

現代產業地理講話	大鹽龜雄著 嚴松堂 四一七頁	訂三版 三、二〇	一	六五〇	一一二
對譯註解資本論　第一分冊 白揚社	カール・マルクス著	岡林辰男譯註 、八〇	一	五九一	三三
實用手形・小切手の知識	小西彥太郎著 同文館	二〇四頁 一、〇〇	一	七一〇	二四
東京府管內銀行職員錄	昭和一一年 一三版	銀行職員錄發行所編 同所 六、〇〇	一	六〇九	五一
東洋經濟パンフレット　東洋經濟出版部發行 六〇			三	六八三	二八一
第一輯　馬場藏相の財政經濟政策		馬場鍈一著			
第二輯　支那の銀恐慌と日・英・米の抗爭		東洋經濟新報社編			
第六輯　軍縮會議脫退後の日本海軍		伊藤正德著			
內國爲替事務概論	小坂珠城著 文雅堂	二二四頁 、九五	一	七〇九	九七
日本經濟史辭典					
第一分冊（アイーオンナテガタ）	日本經濟史研究所編 日本評論社 二、六〇		一	七〇五	四三
日本經濟地理	コンスタンチン・ポポフ著 叢文閣	松崎敏太郎譯 四六五頁 二、五〇	一	七二一	一〇
日本產業組合批判	奧谷松治著 高陽書院	三三〇頁 一、五〇	一	七一〇	四七
日本保險關係法規全集	追錄ノ二 同協會	生命保險會社協會編	一	一四、七	五六〇
農村產業組合經營の實際	大庭政世著 高陽書院 三〇二頁 二、二〇		一	七二一	二六
非常時國民讀本	帝國新報社編 同社 三二二頁 二、〇〇		一	七一〇	三三
米國の經營學	經營學研究會編 森山書店 三二二頁 二、三〇		一	六一七	三二九
保險學講義	石津漣著 山口 大同印刷舍	三二四頁 二、九五	一	七〇八	八六

財政

赤字公債消化の基調と其動向	大阪商工會議所編 大阪 同所	四二頁	一冊	七〇七	九〇
英佛の產業組合課稅の實相と我國の產業組合課稅の非合理性	產業組合中央會編 同會	四五頁 、一〇	一	七〇七	八六
稅法類纂　勝正憲編 平凡社		一二四七頁 三、八〇	一	一四、七	七五八

增稅問題の研究	東洋經濟新報社編 同社 一七九頁、五〇	一	一〇九	八一	
法人所得及所得稅	中村繼男著 稅務懇話會 訂 五七七頁 四、五〇	一	一〇八	六三	
明治大正財政史 第一一卷 國債 上	財政經濟學會發行 大藏省編	一	一〇五	三三	

社會

海外社會事業論文集	中央社會事業協會社會事業研究所編 同所 一一七頁	一	一〇七	七八	
救護委員事務取扱要覽	神戸市社會課編 神戸 同課 一七〇頁	一	六八三	三〇一	
共同住宅居住者生活調査	第六回 同會 同潤會編	一	六〇四	四八三	
〔京都市社會課〕調査報告 第三五號 就職者勤續狀況調査（京都市に於ける職業紹介に關する調査第二部）	京都 同課發行 同 課編	二	一四、五	三〇〇	
第三九號 俸給生活者醫療狀況調査（京都市に於ける俸給生活者に關する調査第二部）	同 課編	一	一四、五	五三〇	
京都市社會事業要覽	昭和一一年版 京都市社會課編 京都 同課	一	六二七	三三七	
支那社會研究	橋樸著 日本評論社 五八八頁 四、五〇	◎一	八二七	一三七	
※社會學講義	西村茂樹著 手稿本 四一丁	一		七〇八	
社會學綱要	川邊喜三郎著 敬文堂 四四八頁 三、〇〇				
※社會學譯稿	耶利覃孫著 西村茂樹譯 手稿本 八二丁	◎一	八二七	一一七	
社會事業大綱	三好豐太郎著 章華社 三九九頁 三、〇〇	一	七一一	三〇	
社會思想家評傳	河合榮治郎著 日本評論社 三二六頁 二、五〇	一	七一一	三三	
自由主義とは何か	東洋經濟新報社編 同社 二二〇頁 、五〇	一	七〇九	一〇五	
人生案內	成瀨無極（清）著 大阪 甲文堂 三三四頁 一、五〇	一	六六五	二五〇	
專賣局共濟組合關係諸法規便覽	專賣協會編 同協會 五五一頁	一	一四、七	七五七	
ソ聯の要路を占むるユダヤ人の極東政策？	（戰爭か、經濟戰か、祖國の危機！） 京都 人文書院 二七四頁 一、五〇	長谷川泰造著	一	七〇九	一一二
退職積立金法の解說	野田經濟研究所編 同所 一一一頁 、七〇		一	六八三	三一七
土佐民間年中行事に關する調査	高知縣女子師範學校鄉土室編 高知 同室		一	七〇七	一〇三
ファシズム論	パーム・タット著 叢文閣 四六〇頁 二、〇〇	松原宏譯 補（普及版）	一	六八〇	一三四
滿洲産業開發と勞働者農民狀態	橋爪貫一著 一九〇頁 一、〇〇	工業日本社出版部	一	七〇九	七六
私の戀愛觀	山田わか著 協和書院 東京朝日新聞社編 三二四頁 一、五〇		一	七〇九	七七

愛知縣統計書	昭和九年 第一—五編 名古屋 愛知縣總務部統計調査課編 同縣	冊 五	一四、四	號 五〇	
愛媛縣統計書	昭和九年度 第四編 松山 同縣編 同縣	一	一四、四	六四	
大阪市勢要覽	昭和一一年版 大阪市役所産業部庶務課編 大阪 同課	一	一四、四	九〇〇	
大阪府統計書	昭和九年 同府編 大阪 同府	一	一四、四	一八イ	
沖繩縣統計書	昭和九年 第一、三編 沖繩縣總務部編 那覇 同縣	二	一四、四	一七	
鹿兒島市統計書	昭和九年（第二四回） 鹿兒島市役所編 鹿兒島 同所	一	一四、四	二四ロ	
最近神奈川縣勢概要	昭和一一年三月刊 神奈川縣總務部統計調査課編 橫濱 同課	一	一四、四	二五ロ	
神奈川縣統計書	昭和九年 神奈川縣總務部統計調査課編 橫濱 同縣	一	一四、四	二五	
〔神奈川縣〕統計パンフレット	橫濱 神奈川縣總務部統計調査課發行	三	一四、四	二五ハ	
第五 米	同	課編			
第六 本縣戶口の趨勢	同	編			
第七 本縣蠶絲の概況	同	編			
岐阜縣統計書	第四四回 第一卷、第二卷前編、第三卷 岐阜縣總務部統計課編 岐阜 同課	三	一四、四	五三	
熊本縣勢要覽	昭和九年 同課 熊本縣總務部統計課編 熊本	一	一四、四	三ハ	
熊本縣統計書	昭和九年 第五四回 部統計課編 熊本 第五編 熊本縣總務 同縣	一	一四、四	三三	
群馬縣統計書	昭和九年 人口及雜之部、財政之部、警察及衞生之部 群馬縣總務部統計課編 前橋 同課	三	一四、四	三三	
群馬縣統計摘要	昭和一一年 前橋 同課 群馬縣總務部統計課編	一	一四、四	九一九	
高知縣統計書	昭和九年 高知 同縣 第三、四編 同縣編	二	一四、四	四六	
總人口一億記念國勢調査要覽	東京輿論新聞社編 同社 一六九頁 三、五〇	一	六九三	一六三	
國勢より觀たる富山縣の地位	富山縣總務部統計調査課編 富山 同課	一	一四、四	五八九	
埼玉縣統計書	昭和九年 浦和 同縣編	一	一四、四	五一	
市町村勢概要	昭和九年 埼玉縣總務部統計課編 浦和 同課	一	一四、四	五八七	
下關市統計書	第一三回 下關市庶務課統計係編 下關 同市	一	一四、四	六七〇	
全國市町村人口便覽	昭和一〇年一〇月一日現在 大日本國民教育會編 同會 四七頁、三五	一	七〇七	一〇六	
千葉市勢要覽	昭和一一年 千葉市役所編 千葉 同所	一	一四、四	一〇五ロ	
東京市人口統計	第二回 東京市役所編 同所	一	一四、四	一〇六ハ	
東京府統計書	昭和九年 同府編 同府	一	一四、四	一三	
統計學と辨證法	スミット著 堀江邑一譯 ナウカ社 二一二頁、八〇	一	六六五	二四〇	
統計上日本ニ於ケル埼玉縣ノ地位	第一二回 埼玉縣總務部統計課編 浦和 同課	一	五六九	三四四	
栃木縣勢要覽	（昭和一一年三月） 宇都宮 同縣 栃木縣總務部統計課編	一	一四、四	九一四	
鳥取縣勢要覽	昭和一〇年版 鳥取 同縣編 同縣	一	一四、四	九〇三	

鳥取縣統計書	昭和九年 第一、二編 鳥取縣總務部統計課編 鳥取 同縣	二 一四、四	一四
長野縣勢要覽	昭和一一年 長野縣總務部統計課編 長野 同縣	一 一四、四	一〇二七
長野縣統計書	昭和九年 第四編 同縣編 長野 同縣	一 一四、四	二九
廣島縣統計書	昭和八年 第一編 其ノ二 廣島縣總務部統計課編 廣島 同縣	一 一四、四	六二
福島縣統計書	第五一回 上編 福島縣總務部編 福島 同部	一 一四、四	四一
山口縣勢一班	昭和九年 山口縣總務部統計課編 山口 同課	一 一四、四	五九〇
横濱市統計書	第二九回 横濱市役所編 横濱 同所	一 一四、四	二四四
和歌山縣統計書	昭和九年 和歌山縣總務部統計課編 和歌山 同縣	一 一四、四	二二

第六門

數學

輓近高等數學講座	共立社發行（新修版）	冊 二	函 六五四 號 九
第一八卷 變分法	坂井英太郎著		
第二一卷 集合論	黑田成勝著		

理學

石川千代松全集	同刊行會編 興文社發行	冊 一	函 六九三 號 六二
第八卷 人類の過去と現在	同 人著		
結婚準備遺傳の智識	渡邊精一著 東宛書房 三〇八頁 二、〇〇	一	六〇六 四六七
大阪帝國大學理學部研究報告	大阪 同大學發行	二	一四、五 四〇六
別刷集 第二類 物理學 第三卷	同 部編		
第三類 化學 第三卷	同 編		
化學實驗操作法	緒方章、近藤龍著 訂五版 南江堂 四三六頁 六、〇〇	一	四七 五七五ロ
化學變化思索と反應	竹村貞二著 中文館 五〇九頁 三、八〇	一	四七 三四〇
北の鳥・南の鳥	（觀察と紀行）下村兼史著 三省堂 二九五頁 二、二〇	一	六五七 二三四
强磁性結晶體論	茅誠司著 岩波書店 六九頁 一、一〇（科學文獻抄第四）	一	六一六 一五三
〔京都帝國大學〕化學研究所講演集	第六輯 同所編 京都 同所 一、五〇	一	四七 五九六
〔京都府測候所〕氣象五年報	昭和六年至同一〇年 同所編 京都 同所	一	一四、六ニ 三四二
膠質化學概要	大幸勇吉著 訂 丸善 九一頁 一、〇〇	一	四七 二四九イ
高知縣氣象年報及月報	昭和八年 高知測候所編 昭和一〇 高知 同所	一	一四、六ニ 三四三
古典理論化學の基礎	第二 北岡馨著 裳華房 、七五	一	四七 三三六
埼玉縣氣象年報	昭和一〇年 埼玉縣熊谷測候所編 熊谷 同所	一	一四、六ニ 一四三

佐賀氣象年報	昭和一〇年 佐賀縣立佐賀測候所編 佐賀 同所 、一五	一	一四、六ニ 三四
※人學譯稿	査爾斯蒲勒著 西村茂樹譯 手稿本	◎一〇	八二七 一七一
地殼變動の最近の研究	宮部直巳著 岩波書店 一〇八頁 一、六〇（科學文獻抄第六）	一	六一六 一五五
蓄電池	知久健夫著 岩波書店 一三〇頁 一、七〇（科學文獻抄第三）	一	六一六 一五二
※査爾斯蒲勒氏要須理學	西村茂樹譯 手稿本	◎一〇	八二七 一四五
〔中央氣象臺大阪支臺〕調査集	卷第一四、一六 大阪 同支臺編（謄寫版）	二	一四、六ニ 三三一
中性子	第一 菊池正士、青木寛夫著 岩波書店 、九〇（科學文獻抄第九）	一	六一六 一五八
東北帝國大學理學部地質學古生物學教室研究邦文報告	仙臺 同大學發行 、六〇	一	一四、五 四四
第二二號 南洋諸島非石灰岩石略記	吉井正敏著		
內外動物原色大圖鑑	吉田貞雄監修 動物原色大圖鑑刊行會發行	一	五六七 一八二
第六卷 魚類編	小野田勝造、小野田伊久馬著		
日本植物總覽補遺	根本莞爾編 春陽堂 一四三六頁 二〇、〇〇	一	五四二 八五イ
日本動物分類	岡田彌一郎等編 三省堂發行 一、三〇	一	六七六 一七
第一〇卷 節足動物門（第二） 第一號 花蟲科	第八編 昆蟲綱（鞘翅群、鞘翅目） 河野廣道著		
天文隨筆日本の星	野尻抱影著 研究社 三五四頁 一、五〇	一	六八八 一三一

第六門　理學　醫學

β線放射能の理論	湯川秀樹著 岩波書店 六五頁 一、〇〇（科學文獻抄第七）	一	六一六 一五六
木本植物分類表	京都帝國大學林學會編 京都 同會 一一二頁	一	七〇七 九一
有機化學構造論	上卷 山岡望著 訂再版 內田老鶴圃 六、〇〇	一	四七 六四七イ
優生講話	阿部文夫著 雄山閣 一一二頁 一、二〇	一	六一七 三三八
理論化學實驗法	松野吉松著 山海堂 三六二頁 四、〇〇	一	四七 三四一
我國に於ける觸媒作用の研究	第一輯 日本學術振興會學術部第一三小委員會編 日本學術振興會 五、〇〇	一	七〇五 四〇

醫學

アチドージスとアルカロージス	西勝造著 訂三版 文光堂 二七九頁 二、八〇	冊 一	函 四八 號 一一五イ
眼鏡學講座	東京眼鏡學術研究會發行 一、八〇	三	五五 一六二
第六卷 非正視眼と眼鏡 第三	中村康、淺見賢一編		
第七卷 眼鏡「レンズ」第一	同 編		
第八卷 眼鏡「レンズ」第二	同 編		
簡要外科總論	茂木藏之助著 訂再版 南山堂 二〇九頁 一、八〇	一	五四 一〇三イ

第六門　醫學

木下産科婦人科叢書　南山堂發行　二、五〇
　第四卷　婦人科ノ理學的療法　訂再版　古屋清著　一　五六　三二イ
Kleine Zahnärztliche wörtersammlung.
　（和、獨）藤林平編　橫濱　間瀨印刷所　一七六頁　二、五〇　一　五八　二三一
結核征服全集　西尾恒敬編　塔英社發行　三、〇〇　二　五三　三八二
　第二卷　療養篇　第一　小野寺直助等著
　第六卷　精神篇　高龜瓦樹等著
結核豫防論要集　紀木參次郎編　同人　一三五頁　一　五三　三九六
現代歐米之診療界　第三輯　前田正文著　日新醫學社　一、〇〇　一　六〇　一二五七
皇漢醫學庖方千載集　栗原愛塔（廣三）編　皇漢藥學堂出版部　二一七頁　一、二〇　一　六〇　一四一〇
臨床皇漢藥醫方詳解　藤野懿治編　香風閣　一六〇頁　二、〇〇　一　六〇　一四〇九
こども愛育展覽會記念帖　愛育會編　同會　一　五六　三八四
讃岐藥用植物　實驗的療法　浦上仁一著　高松　香川縣博物學會　一三九頁　、五〇　一　五〇　四二七
思想と生理　林讓著　京都　人文書院　三九九頁　二、二〇　一　四八　一二七
實驗治療社醫學講筵刊　南光堂發行　、九〇　一　六〇　一四〇四
　第二輯　肺結核患者に於ける胃腸障碍、內科的救急處置　岡田清三郎著
兒童生理學講話　林讓著　刀江書院　三三四頁　一、八〇　一　四八　一二八
受驗の產婆學　木村仁著　玄南書房　四二八頁　三、八〇　一　五六　三八三
輸血法　景凌灝著　同仁會　一〇三頁　一　五四　一二〇

消化機疾患の診斷と治療　吉澤五郎著　診斷と治療社　三一〇頁　三、五〇　一　五三　三九七
小兒科臨牀ノ實際　武田幸夫著　南山堂　五二六頁　四、五〇　一　五六　三八二
常用新藥集　日本新藥株式會社學術部編　京都　同部　五〇五頁　一、五〇　一　五〇　二五六イ
臟器藥品化學講義　緒方章著　南江堂　六〇〇頁　四、五〇　一　五〇　四二九
鬪病の祕訣　（宿便の害）　西勝造著　中庸出版社　二二三頁　一、〇〇　一　五三　三九八
日常兒科臨牀ノ實際　長尾美知、長尾乾著　金原商店　五四九頁　五、〇〇　一　五六　三三五イ
日新看護學　下卷　土肥衛著　日新醫學社　四、〇〇　一　六〇　八八一ニ
日本齒科文獻年報　昭和五、六、七年度　齒苑社編　同社　二、八〇　一　五八　二二六
日本耳鼻咽喉科學全書　克誠堂發行　二、〇〇　二　五八　一九七
　第五卷ノ二　鼻腔及副鼻腔疾患（二）ノ二　久保猪之吉編
　第九卷ノ二　喉頭疾患（二）ノ二　同　編
〔財團法人日本トラホーム豫防協會〕事業年報　昭和一〇年度　同協會編　一　五五　一六五
藥學大辭典　第六卷（チクーニン）非凡閣　三、八〇　同辭典編纂所編　一　五〇　四一七
原色藥用植物圖譜　刈米達夫著　三省堂　三、八〇　一　五〇　四二八
有牀補綴學　上卷　理論篇　沖野節三著　齒苑社　六、五〇　一　五八　二三三
輸血法　景凌灝著　同仁會　一〇三頁　一　五四　一二〇

橫痃の診斷及治療　遠山郁三、市川篤二著　南山堂　一〇六頁　二、〇〇　一　五七　一〇三
臨牀醫學講座　金原商店發行　一、八〇　四　六〇　一三六四
　第三一輯　實地醫家の心得べき尿檢査法　藤井暢三著
　第三二輯　細菌毒素概論　細谷省吾著
　第三三輯　肺結核の豫後　有馬英二著
　第三四輯　腎疾患各型の治療方針　佐々廉平著
0.1 c. c. 血液微量定量法　吉松駿一著　南山堂　二八二頁　訂補再版　二、三〇　一　四九　一〇〇イ

岩見澤町上水道史　北海道岩見澤町役場編　北海道岩見澤町　同場　二一三頁　一　六七五　二四五
小濱港灣修築と京若、江若鐵道建設概要　福井縣遠敷郡小濱町役場編　福井縣小濱町　同役場　三一頁　一　七〇七　八八
川路村水防史　代田豐太郎、牧內武司編　長野縣下伊那郡川路村　川路村水害豫防組合　一五四頁　一、〇〇　一　二一三　六三五
機械工場實習講座　太陽閣發行　三、〇〇
　甲篇第六卷　火造用機械　新井忠吉著
　乙篇第一〇卷　精密工作法　小野忠五郎著
汽罐士講座　共立社發行　二、〇〇　一　七〇八　七四
　第一　燒房用汽罐構造及取扱方法　竹村誠也、平岩庄一著
繼電器工學　前川幸一郎著　修教社　三四一頁　三、六〇　一　六九〇　八八
建築工學海外名著集　コロナ社發行　一　六三八　一六九
　第五　鐵骨構造　第五卷　ブライヒ著　池部宗薰　等譯
建築寫眞類聚　洪洋社發行　一二、二〇　一　三九〇　二九
　第九期　第一七輯　日本建築細部圖集　伊藤虎三著
甲府市上水道擴張抄誌　甲府市役所編　甲府市役所　一四頁　一　七〇五　四四
交流理論と過渡現象　森光三著　尙賢堂　二九五頁　三、二〇　一　六三七　三一八
最近土木工學名著飜譯　コロナ社發行
　第五　基礎工　第九卷　ローマイヤー著　太田尾廣治等譯　一　六四八　六〇
最近無線工學名著飜譯　コロナ社發行　一　六五〇　二七〇

第七門

工學　海事

瀝青鋪裝の設計基準としての工費に關する座談會　道路研究會編　同會　二一頁　、二〇　一　七〇五　五二
アルス土木工學大講座　アルス發行　二、五〇
　第六册　鐵筋コンクリート設計法　附表　永田年著　一　六二七　三二四
伊東忠太建築文獻　同編纂會編　龍吟社發行
　第二卷　日本建築の研究　下　同　人著　一　六四〇　三四五

第七門　工學

第一　高周波測定　第四卷　溝上銈、土生英二譯
最新鐵筋コンクリート橋梁　前編(桁橋)　上野英治著　工元社　一　三、〇〇　一　七〇八　八七
實用電氣工學講座　共立社發行　二　六九四　五四
第六　電氣回路論　第二　大槻喬著
第九　電氣機器設計及試驗法　礒野達一郎著
趣味の電氣讀本　仲西保治著　新興出版社　三五六頁　一、八〇　一　七〇九　七五
新興基礎電氣工學講座　オーム社發行　一　七〇六　八六
第一一卷　電氣化學並に電氣滲透　野口孝重、駒形作次著
數寄屋聚成　洪洋社發行　三、五〇　◎一　五六七　九七
第八　數寄屋名園寮　茶庭・燈籠　北尾春道編
セーリングヨットの理論及設計　小田千馬木著　日本モーターボート協會　一二六頁　二、八〇　一　七〇五　五九
タール鋪裝　谷宗雄著　修教社　一七五頁　三、八〇　一　七〇五　五八
第七回國際道路會議に就て　道路研究會編　同會　一九頁　一、二〇　一　七〇五　三六
大日本航路標識位置圖　燈臺局製　一〇一・一五×七九・八五　横濱　同局　一枚　七〇五　五一
潮汐表　昭和一二年　上卷　水路部編　同部　一、三〇　一　水　三三
鐵筋量決定圖表
(矩形斷面に曲げモーメントが働く場合)　江藤禮著　大阪　淺屋書店　表一七枚、七五　一　七〇五　四六
電氣器具の知識と修理百般　電氣工事人必携　附　杉山謙著　三五四頁　一、八〇　大同出版社　一　六六五　二三九

新編　電氣計器型式集　上、中、下卷　逓信省電氣試驗所編　電氣協會　一四、〇〇　三　六二七　三三
電氣工事讀本　池田榮一著　オーム社　七〇二頁　二、八〇　一　六九八　八七　イ三
改訂　電氣事業會計解說　電氣協會編　同協會　八五三頁　三、五〇　一　六五〇　一二六　イ
電氣年鑑　昭和一一年(第二一回)　電氣之友社編　同社　五、〇〇　一　三三九　六九〇
東京市水道營業實務要綱　平野井雷治編　水道社　一二四頁　一、〇〇　一　七〇五　六三
東洋建築史參考圖集　建築學參考圖刊行委員會編　建築學會　圖版六三枚　一、三〇　一　七〇五　六四
內線工事　電機學校編　同校　一八九頁　一、五〇　一　七一一　二八
內燃機關工學講座　共立社發行　第四卷　發動機試驗法　田中敬吉等著　一　六八九　六三
航空發動機　同著
陸舶用發動機　佐々木　外喜雄著
自動車・車輛用發動機　島秀雄、北畠顯正著
二元合金狀態圖集　材料研究會編　常磐書房　一九六頁　三、〇〇　一　七一二　一
日本船主協會沿革史　同協會編　神戸　同協會　二七〇頁　一　六四〇　二四〇
「日本ポルトランドセメント同業會」パンフレット　大阪　同會發行　一〇　一　一四五　三六〇
第一號　どうして作るか　再版　同　會編
鞍近の照明工學　照明學會東京支部編　同支部　一七三頁　一〇〇　一　七〇五　三三
標準機械大觀　昭和一一年度版　日本工業新聞社編　同社　三〇〇〇　一　七〇五　四一

兵事　武器及武藝

※海防新編　西村茂樹譯　手稿本　六一丁　一　八二七　一一五
※三兵用法　前編　卷之一　纏爾堅著　西村茂樹譯　手稿本　四一丁　◎一　八二七　一二
人道の世界と日本　蟠川新著　博愛發行所　四七八頁　一、二〇　一　六八八　一三三
新日本刀研究便覽　內田疎天著　大阪　岡本偉業館　四六八頁　二、八〇　一　六七五　二三八
考
※兵學典故　西村茂樹譯　手稿本　◎一　八二七　一七八
※防海要論　蘭、袁厄爾著　西村茂樹譯　手稿本　◎三　八二七　一三六
※陸軍字彙　蘭・ゲー・フオン・シャルンホールスト著　西村茂樹寫　安政七　◎一　八六二七　一七五
畫人宮本武藏　添田達嶺著　雄山閣　二一〇頁　一、六〇　一　七一〇　一四
かな名蹟全集　同刊行會編　武田墨彩堂發行　(複製)　二三〇　一　三〇一　一〇
傳紀高野切　第二種(乙)　關文存　貫之書
龜戶　ノエル・ヌエット畫　土井版畫店　◎一　別　七　三一七
着尺展圖錄　高坂三之助編　京都　內田美術書肆　圖版六八枚　五、〇〇　一　三〇三　四三
近世錦繪世相史　第七、八卷　淺井勇助編　平凡社　七、六〇　一　六七四　五一
藝術と宗教　デイアマー著　園部不二夫、菊地雄一譯　名古屋　一粒社　一八六頁、八〇　一　六八三　三〇三
桂同机會　第一九回　桂友同机會編　京都　芸艸堂　五、〇〇　一　一五五　八六
光風會作品集　第二三回　同刊行會編　同刊行會　一、五〇　一　六五三　二二四
古畫禽獸抄　京都　中野藝術院發行　六、〇〇　◎二　三〇三　一七

美術

アマチュア寫眞講座　日本放送出版協會編　同協會　三二〇頁　二、〇〇　一　六九三　一六〇　號
乾廣一記念着尺展圖錄　安田百助編　京都　內田美術書肆　圖版六三枚　五、〇〇　一　三〇三　四五
修業
百人一首小倉のにしき　第三　京都　飯田始晃著　芸艸堂　一　三〇〇　一七六
首圖考

第七門　兵事　美術

最新寫眞科學大系　誠文堂新光社發行　二　六一五　四九
第一三　スペクトル寫眞　植村琢著
寫眞用建築　岡田哲郎著
立體寫眞像　盛岡勇夫著
工場寫眞術　鈴木陽著
第一四　醫學的レントゲン寫眞　中泉正德著
工學的X線寫眞　志村繁隆著
色紙短冊範本　桑原江南書　興文社　七八頁　一、五〇　一　三〇〇　九二

陶器大辭典　巻五（ふーわ）陶器全集刊行會編　同刊行會　一五、〇〇　◎一　四二六　一三六

南畫展　第一五回（週刊朝日臨時増刊）朝日新聞社編　大阪　同社　一、五〇　一　四二六　七二

改訂増補日本古近現代書畫家名鑑　河井荃廬等監修　附落款・印譜　古近篇、現代篇　帝國書美協會編　弘道閣　一、六〇　二　六六六　一二イ

日本南畫院展覽會圖錄　第一五回　同院　二、五〇　日本南畫院編　◎一、〇　一〇九　二五七

日本美術年鑑　昭和一一年版　大阪　同社　◎一　へ　七一　一　六九七　一二イ

美術史の基礎概念　（近世美術に於ける樣式發展の問題）守屋謙二譯　岩波書店　四五九頁　ヴェルフリン著　三、五〇　一　七二一　二九

昭和新選碑法帖大觀　奈良　寧樂書道會發行　（複製）　一、〇　三〇〇　四四

第二輯　第三巻　安氏刻原拓書譜　上　商工省陶磁器試驗所陶磁器研究會編　京都　同會　一、〇〇　一　七〇八　七一

本邦やきもの盃臺小誌　一　六六五　二五三

三井安尾研究作品集　第一回　同人畫　同人　圖版二八枚　二、五〇　一　七〇五　五〇

民藝と濱松　中村精著　濱松　同人　五六頁　一　七〇七　九八

名作挿畫全集　第一巻　平凡社編　同社　一　六八五　二

名碑帖選　興文社發行（複製）　二、五〇　二〇　二一六　一五六

第一　王羲之全集　四

第三　顏眞卿全集　二

桃山時代障屏畫集　恩賜京都博物館編　京都　芸艸堂　圖版八三枚　一五、〇〇　◎一　四二七　二七

安井曾太郎畫集　同人畫　昭和二　アトリエ社　圖版二七枚　一　五六二　九三イ

六人の村圖錄　第一四回　孝學友彰編　京都　内田美術書肆　六、五〇　一　四二三　一六七

音樂、諸藝

新しいバイエル　下巻　園田清秀著　婦人之友社　三、八〇　一　四二九　一七

アルス音樂大講座　アルス發行　二、二〇　一　六九〇　一四

第一〇巻　鑑賞篇　第一　ピアノ・ヴアイオリンの鑑賞　アルス編

池坊應用花　正法地秀圃編　京都　大日本花道學院　二、五〇　一帖　一四一　二五八

池坊生花入門之栞　熊谷八偲著　京都　大日本華道學院　四八頁　一、三〇　一　一四一　二五一

池坊生花模範花形圖譜　大日本華道學院編　京都　同學院　圖版一〇〇枚　五、〇〇　一　三〇三　四一

イサドラ・ダンカン自叙傳　上、下巻　同人著　森下利幸譯（謄寫版）　名古屋　森下利幸　二　七〇八　八四

圭齋叢書　兵庫縣御影町　同刊行會發行（謄寫版）　二、五〇　一　一四一　二五九

第一集　官林清規　第一編　木津圭齋著

歐洲遠征記　日本學生陸上競技聯合編　同聯合　一一〇頁　一　七〇七　九四

樂聖書簡叢書　音樂世界社發行　二五〇　二　七〇九　九〇

第一編　ベートーヴエンの手紙　鈴木賢之進譯

第二編　チヤイコーフスキーの手紙　森本覺丹譯

樂譜の讀方　小松耕輔著　岩本書店　一三四頁　一、〇〇　一　七一〇　三三

古流池花大觀　山本理薫編　同人　◎一　四二九　二三

ゴルフ叢書　日本ゴルフドム社發行　一、五〇　一　六七三　二九

第二編　名ゴルファーの技術と研究　草上來太郎譯編

コントラクト・ブリッヂの手解き　木村政司著　大阪　マルエ印刷所　一四〇頁　一、五〇　一　七〇九　一〇〇

作曲法講座　音樂世界社發行　一、五〇　一　六九五　四三

第四巻　樂器編成法　成田爲三著

十八圍之圖並ニ大阪九昌院圍之圖　昭和一一年寫　一　二一三　六三七

水泳日本　宇田川枕水（五郎）著　雄山閣　二六八頁　一、八〇　一　七一〇　一〇

スポーツの由來とその轉化　刈屋卓一郎著　日刊工業新聞社　四二四頁　二、〇〇　一　七一〇　一五

標準版世界音樂全集　春秋社發行　三〇〇　二　七〇五　一

第二〇　世界歌曲集　門馬直衛編

第三九　ヴアイオリン名曲集　第一　田中英太郎編

第六十九議會競馬法中改正法律案議事速記錄　帝國競馬協會編　同協會　二五〇頁　一　一四、三　一二五

蓄音機讀本　上司小劍著　文學界社　二四八頁　一、三〇　一　六六三　二三三

地方競馬の策戰と馬券戰術　白井新平著　アキラ書房　二九五頁　一、九〇　一　六四七　二一三

茶道全集　大阪　創元社發行　卷の八　器物篇　第二　同　社編　一　六九三　二八

トルストイの音樂觀　鈴木賢之進著　音樂世界社　一九九頁　一、五〇　一　七一〇　四八

南坊錄　（覺書）　奥田正造編　同人　一七頁　一　六八三　三二七

日本映畫作家論　村上忠久著　往來社　二七三頁　一、五〇　一　七一一　八

ピアノ構造の變遷に就て　右田秀雄著　濱松　日本樂器製造株式會社　二五頁　一　七〇七　一〇九

風與集　千宗室著　京都　茶道月報出版部　一九四丁　五、五〇　一〇　一四一　二五五

ベートーヴェン交響曲第三番　變ホ長調（英雄）　ベートーヴェン作曲　春秋社編　同社　一六三頁　一、五〇　一　七一〇　七

紅皿かけ皿　花柳章太郎著　双雅房　三五八頁　一、八〇　一　六六五　二三三

寶生流地拍子六十番集　續卷一〇　寶生重英著　わんや書店　一、八〇　一〇　三〇三　一五

寶生流謠曲大成　卷ノ六（ひーめ）、卷ノ八（もーろ）　寶生重英著　わんや書店　二　六四七　一九二

箕作小交響曲　秋吉作曲　同人　龍吟社音樂事務所　五二頁　一　四二六　一三四

産業

大垣の産業　昭和一〇年版　大垣市役所編　大垣　同所　冊　一　一四、二　一二五

〔大津商工會議所〕統計年報　昭和九年　昭和一〇　同所編　大津　同所　一　一四、八　一三三

京都商工會議所統計年報　昭和一〇年　京都　同所　同所編　一　一四、八　九八

吳市主催　國防と產業大博覽會誌　吳市役所編　吳　同所　七七二頁　一　七〇八　七九

資源資料要錄　外國ノ部　第一號　國勢社　資源局編　一、〇〇　一　一四、五　三八三

商工經營實例全集　日本能率技師協會發行　四、〇〇〇　二　七〇八　八三

第一　製造之部　第三輯　作業管理實例集　伊藤誠輔、宇野信三　著

第二　營業之部　第三輯　販賣員給料實例集　宇野信三　著

全國產業安全大會報告　第四回（昭和一〇年一一月）　產業福利協會編　同協會　一、〇〇　一　一四五　三五四

鳥取縣生產額　昭和九年　鳥取縣總務部統計課編　鳥取　同縣　一　一四、二　二七七

鳥取縣輸移出入統計　第二四回　昭和九年　鳥取縣總務部統計課編　鳥取　同縣　一　一四、三　五七

日本全國諸會社役員錄　第四四回　昭和一一年　商業興信所編　同所　一、八〇〇　一　八〇　三

ポケツト會社職員錄　昭和一一年版　ダイヤモンド社編　同社　一、九〇　一　一四、八　一三四

北海道の商工要覽　昭和一一年版　北海道廳經濟部商工課編　札幌　同課　一　一四、八　一三五

本所區商工信用組合十年史　同組合編　同組合　六七頁　一　七〇七　九三

滿洲及日本外地會社要覽　昭和一一年版　東海通信社編　同社　五、〇〇　一　六〇六　四六四

和歌山市勸業統計要覽　昭和一〇年版　和歌山市役所編　和歌山　同所　一　一四、八　一〇一

農業　蠶絲業

愛知縣蠶業試驗場彙報　第二號　同場編　愛知縣布袋町　同場　一　一四、二　八二〇

〔愛知縣立農事試驗場〕業務功程　昭和九年度　同場編　名古屋　同場　一　一四、二　一三四

青森營林局統計書　昭和九年度　同局編　青森　同局　一　一四、四　三五四

實驗園藝害蟲圖篇　織田富士夫著　明文堂　三三四頁　四、八〇　一　七〇五　三七

圖說花壇と花　山本實、富本光郎著　三省堂　二九七頁　三、八〇　一　七〇五　五四

家畜衞生統計　第一二次　農林省畜產局編　同局　一　一四、四　七〇一

京都青果株式會社統計年報　昭和一〇年度　京都　同社　同社編　一　一四、八　一二三

〔京都府生絲檢查所〕業務功程報告　昭和一〇年　京都　同所　同所編　一　一四、二　六二〇

熊本縣蠶業試驗場彙報　熊本　同場發行　一　一四、二　六〇五

第七號　桑樹旱害豫防方法に就て　小林重男著

群馬縣穀物檢查事業成績　第一六　前橋　昭和一〇年　同所　群馬縣穀物檢查所編　一　一四、二　八一六

群馬縣立農事試驗場業務功程　昭和一〇年度　前橋　同場　同場編　一　一四、二　三二五

經濟更生指導者研究會要錄　（昭和一一年）　帝國農會編　同會　一　七〇七　一〇五

現代社會の動向と農村主要問題　太田利一著　弘道閣　二五三頁　一、〇〇　一　七〇九　一一一

※耕農要術　卷ノ一、二　手稿本　西村茂樹譯　二五丁　©二〇　八二七　一二三

〔埼玉縣〕夏秋蠶統計　昭和一〇年　浦和　同課　埼玉縣總務部統計課編　一　一四、二　三三八

〔埼玉縣〕米作統計　昭和一〇年　浦和　同課　埼玉縣總務部統計課編　一　一四、二　一六九

埼玉縣立農事試驗場業務功程　昭和九年度　埼玉縣上尾町　同場　同場編　一　一四、二　四五三

蠶種製造指針　愛媛縣蠶種配給統制組合編　松山　同組合　一〇六頁　一　七〇七　八三

蠶絲類及眞綿統計表　昭和一〇年　農林大臣官房統計課編　同課　一　一四、四　二九

三本木平開拓小史　川合勇太郎著　青森縣三本木町　新渡戸翁顯彰會　六六頁　一　七〇七　七七

靜岡縣に於ける蜜柑園の小作事情　靜岡縣經濟部編　靜岡　同部　一二〇頁　一　六〇四　一三八

第七門　産業（農業）

島根森林道場概要	島根縣木炭檢査所編 松江 同所 三九頁	一 七〇七	八七
實用種子の研究	二川原久作著 明文堂 五〇一頁 二、五〇	一 七〇九	一〇四
世界大戰とフランス農村	エム・オージエ・ラリベ著 池本喜三夫譯 丸山舍 三四五頁 二、三〇	一 六五七	二三七
積雪地方農村經濟調査所報告	山形 同所發行	三 一四、二イ	七九二
第一一號 農家負債に關する調査			
第一二號 現金に關する農家經濟調査	昭和九年度		
第一三號 雪害調査要綱			
造林功勞者事績	（舊藩時代）大日本山林會編 同會 二七五頁 一、〇〇	一 七〇八	七五
大豆粕の飼料的價値と其の使用法	齋藤道雄著 長崎 長崎縣畜産組合聯合會 二七頁	一 七〇七	九二
一般手引茶樹栽培と製茶	日高次吉著 弘道閣 一五六頁 、六〇	一 六八三	三二六
朝鮮米資本主義生産對策	鄭然圭著 滿蒙時代社 一七八頁 一、二〇	一 六八三	三〇二
工費明細庭園圖說	齋藤勝雄著 訂再版 成美堂 三一〇頁 三、九〇	一 六三八	一一三イ
統制運動による農産物の販賣	水野武夫、神田正義著 高陽書院 三六一頁 二、五〇	一 六二七	三一六
東北地方農耕地開發ニ關スル統計資料	東北六縣耗地協會聯合會編 同會 四七頁	一 七〇七	一〇八
篤農協會叢書	同協會發行 、三〇	一 六五三	八五
第一二 體驗の五十年	和田豐作著		

土性と水稻肥料配合法	（施肥標準調査成績と其應用）茨城縣立農事試驗場編 茨城縣東茨城郡上大野村 同場 一九五頁	一 七〇五	五五
〔鳥取縣〕米統計	昭和一〇年 鳥取縣總務部統計課編 鳥取 同縣	一 一四、二ロ	二六五
〔鳥取縣〕養蠶統計	昭和一〇年 鳥取縣總務部統計課編 鳥取 同縣	一 一四、二ロ	一九六
奈良縣蠶業試驗場報告	第二號 同場編 奈良縣榛原町 同場	一 一四、二イ	八一九
〔奈良縣繭檢定所〕業務功程	昭和一〇年度 奈良 同所 同所編	一 一四、二イ	八一五
新潟縣に於ける柿栗栽培法	田野寛一著 越後農園 新潟縣小須戸町 一六四頁	一 七〇九	八四
日本蠶絲學會學術講演會講演集	第三輯 同會編 同會	一 一四、五	三六八
日本庭園史圖鑑	有光社發行 六、〇〇	◎一 六七四	七四
第六卷 桃山時代 二	重森三玲著		
日本に於ける獨占資本と農業問題	栗原藤七郎著 學藝社 三一九頁 一、五〇	一 七一〇	三一
增訂日本農業の展開過程	東畑精一著 岩波書店 四三六頁 二、六〇	一 七一一	三五
農作傭賃銀統計表	昭和一〇年 同課 農林大臣官房統計課編	一 一四、二ロ	二一五
理論實際農産食品加工法	島田保男著 賢文館 五五〇頁 四、八〇	一 六二七	三二六
農山村更生と林業	附のやまのさち 下村忠比古著 長野 信濃每日新聞社出版部 二〇二頁 、三五	一 六八三	三一〇
農事改良資料	農林省農務局發行	三 一四、二イ	七一七
第一一三號 農用器具機械鑑定試驗成績	昭和一〇年度 同 局編		

第一一五號 螟蟲ノ防除ニ關スル試驗成績	第二報 森野伊作等著		
第一一七號 昭和九年度自給肥料改良增産奬勵事業成績概要	同 局編		
〔兵庫縣繭檢定所〕繭檢定成績	昭和一〇年度 神戸 同所 同所編	一 一四、二イ	八二一
肥料年鑑	昭和一一年版 神戸 同社 大阪肥料日報社編 再版 四、〇〇	一 一四、二ハ	一一二
米國生絲消費月別統計ト其ノ季節性	農林省蠶絲局編 同局 三九頁	一 七〇七	一〇一
繭處理並特約取引ニ關スル調査	農林省蠶絲局編 同局 四三頁	一 一四、二イ	八一四
宮城縣の耕地事業	宮城縣耕地協會編 仙臺 同協會 二一頁	一 六八三	三〇五
明治前期農政史の諸問題	我妻東策著 壬生書院 二〇〇頁 二、〇〇	一 七一一	二三
冷害資料	宇都宮 栃木縣立農事試驗場發行	一 七〇七	八一
第一號 冷害對策稻作改善指針	同 場編		
〔和歌山縣經濟部林務課〕林業試驗報告	第一號（豫報號）和歌山 同課編	一 一四、二イ	八一二
和歌山縣の林業	和歌山縣經濟部林務課編 和歌山 同課 訂補再版 四一八頁	一 七〇八	八九

水産及漁業

愛知縣水産試驗場業務概報	昭和九年度 名古屋 同場編 同場	冊 一 一四、二ハ	函 四五ロ 號

第七門　産業（農業、水産及漁業、商業）

魚粕改良の手びき	（朝鮮の鰮事業を觀て）清水淳三著 水産社 七六頁 、三〇	一 七〇七	一〇七
日本水産研究所彙報	第一報 同所編 神奈川縣小田原町 同所	一 一四、二イ	八一七
北洋漁業關係統計摘要	第三次 同局 農林省水産局編	一 一四、二ハ	一一一

商業交通

新しい商店實務	倉本長治著 誠文堂新光社 一九七頁 一、二五	冊 一 六七五	函 二四八 號
ホテル旅館用英語商用文要	杉田六一著 有明堂 二八〇頁 三、〇〇	一 七一一	四
海運及經濟調査	昭和一〇年上半期 日本郵船株式會社編 神戸 日本海運集會所 六、〇〇	一 一四、八	一〇八
海外輸入者名錄	附各國輸入手續要項 昭和一一年版 大阪府立貿易館編 大阪 同館	一 七〇五	五六
株式取引所論	松本信次著 高陽書院 四六六頁 三、五〇	一 六四〇	三四二
株式年鑑	昭和一一年度 大阪屋商店調査部編 大阪 大同書院 五、〇〇	一 一四、四	三七五
原價會計概論	長谷川安兵衛著 東京泰文社 四九五頁 三、五〇	一 七〇八	六七
工業會計大要	岡本正道著 明倫館 一四五頁 一、二〇	一 六二七	三一七
廣告論叢	第二三輯 萬年社編 大阪 同社 、五〇	一 五二四	二四七
首里市記念誌	（市營バス一周年）首里市役所編 首里 同所 八〇頁	一 七〇五	三八
商學全集	千倉書房發行 一、五〇	一 五九三	二六

第一〇卷　經營費用論　中西寅雄著

商業會計綱要　加藤金次郎著　大阪　大同書院　四二〇頁　三、三〇　一　七〇八　六六

實用商店金融の知識　井關孝雄著　同文館　二二二頁　一、〇〇　一　七一〇　二五

産業經濟　商品研究の基礎　山口辰男著　昭晃堂　四六五頁　三、八〇　一　六九〇　八九

商略三百六十五日　商店界編輯部編　誠文堂新光社　四一八頁　一、二〇　一　七〇九　九四

全國大學高等專門學校　商品學科協議會報告　第二册　名古屋　同會編　同會　一　一四、五　四七六

新稿　貸借對照表論　第一分冊　上野道輔著　有斐閣　一、四〇　一　三八〇　二一三

※泰西尺度量衡等雜記　西村茂樹著　手稿本　〇　一　八二七　一七七

遞信業務會計　松崎喜一郎著　遞信業務會計發行所　一、九〇　一　七〇八　六一

鐵道業務提要　榮光社發行　一、〇〇　一　七〇〇　一三五

鐵道交通全書　第二　貨物篇　鐵道研究會編　泰秋社發行　二、八〇　一　六九四　五三

第三　鐵道運輸論　新井堯爾著

電氣無線　商品年報　昭和一一年版　大阪　同社　電氣商業新報社編　三〇〇　一　一四、五　五三

電話發明六十周年記念に就て　梶井剛著　電信電話學會　四九頁　一、二〇　一　七〇五　三五

道路運送今昔雜記　野口亮著　洛東書房　二五六頁　二、〇〇　一　七一〇　二七

配給組織の常識　鈴木保眞著　千倉書房　二三六頁　一、〇〇　一　七〇九　一〇七

工藝

海外陶磁器市場調査　第五輯　名古屋　名古屋陶磁器輸出組合編　同組合　一　六八四　六三

化學工學講座　共立社發行　二、八〇　一　六八九　六九

第五　化學工業計算法　松井元太郎著

工業傳熱　内田俊一著

〔香川縣工業試驗場〕業務功程報告　昭和一〇年度　高松　同場　同場編　一　一四、二　八一八

近代家具裝飾資料　洪洋社發行　一、〇〇　一　七〇五　五七

第四輯　歐米に現はれた最近の居間家具　同　社　編

ゴム及びエボナイト配合　厚生閣發行　二、〇〇　一　六五〇　二六八

第三　細工篇　森山藤吉郎著

實用製造工業叢書　誠文堂新光社發行　二、〇〇　二　六五一　一二

第一一　醬油、味噌製造法　植村定治郎著

第一二　清酒釀造法　大町芳文著

支那絨毯考　高木英彥著　泰山房　一八一頁　二、三〇　一　七一〇　二六

先考記念　釀造論文集　若林與左衞門編　神戸　同人　三〇四頁　一　七一一　七

昭和九年の大風水害と工場對策　大阪府工業懇話會編　大阪　同協會　二八二頁　一　七〇八　七）

新國風家具圖案カタログ　木村貞著　東京家具之友社　圖版四三枚　一、〇〇〇　一　四二九　二四

纖維工業大系　三省堂發行　二　六八四　二八〇

第一　紡織原料　大住吾八著

第一六　染色用藥劑一般　田部井省三著

ソヴエート聯邦　燃料及動力問題　昭和一一年度　國防經濟研究會　津田政男編　五〇　一　六八三　三二八

耐火原料　關皓之著　大日本窯業協會　五九頁　一　七〇五　四九

大日本麥酒株式會社三十年史　濱田德太郎著　同社　二二八頁　一　七〇五　六〇

特許と商標の取り方　大條正雄著　藥業時報社　一三五頁　一、〇〇　一　六八三　三二〇

塗料年鑑　昭和一一年版　大阪　同社　塗工之魁新聞社編　五、〇〇　一　六二九　二一

名古屋高等工業學校學術報告　第二號　名古屋　同校編　一　一四、五　四九七

日本工業論　（日本の經濟的發展）　經濟情勢研究會譯　オーチヤード著　叢文閣　二五〇頁　二、〇〇　一　六二七　三三

家政

酵母の培養から焙燒迄　第一卷　製菓實驗社　吉川尚正著　再版　一、〇〇　一　六八三　三一四

祭禮料理考　名古屋　郷土研究奎星社　三一二頁　四、〇〇　一　七〇九　八〇

食物大觀　雨森兼次郎著　正しき生活研究會　再版　七五四頁　六、〇〇　一　七〇八　六九

名古屋高等工業學校學術報告　第二號　名古屋　同校編　一　一四、五　四九七

標準生活の研究　榊原平八著　佐藤新興生活館　二八一頁　一、七〇　一　六七五　二四二

副食物としての香物八百種　料理研究會編　言海書房　二八二頁　一、〇〇　一　七〇九　八七

文化洋裁講座　第六巻　文化裁縫學校編　同校通信教育部　一　六八〇　一八

第八門

事彙

廣文庫　第一册（あ）物集高見著　廣文庫刊行會　七五〇　物集高量校訂　一　三八　三四イ

廣文庫　第六册（き、く）物集高見著　廣文庫刊行會　七、五〇　物集高量校　一　三八　三四イ

大辭典　第二一卷（ハナーヒレン）平凡社編　同社　五、〇〇　一　六七一　一

叢書

生田長江全集　大東出版社發行　一、五〇　第九卷　創作（小說、脚本）　同　人著　一　七〇〇　一三七

岩波全書　岩波書店發行　八〇　一　六四六　四

第七六　水力發電　弘山尙直著

岩波文庫　岩波書店發行

一二九二―一二九四　六百番歌合　峯岸義秋校訂　六　五六九　一四

六百番陣狀　同　校訂

一二九五―一二九七　ロシアにおける資本主義の發展　上卷　レーニン著　大山岩雄、西雅雄譯

一二九八　キツプリング詩集　キツプリング著　中村爲治譯編

一三〇二―一三〇三　決闘・妻　チエーホフ著　神西清譯

一三〇四　鎭を離れたプロメテ　ジイド著　河上徹太郎譯

一三〇五　大乘起信論　宇井伯壽譯註　一　七〇九　一二五

鷗外全集　岩波書店發行

著作篇　第二卷　小說　第二　森鷗外（林太郎）著　四　五六九　一四三

改造文庫　改造社發行

第二部　第一一二篇　野性の呼聲　ヂヤック・ロンドン著　花園兼定譯

第二三二篇　惜しみなく愛は奪ふ　有島武郎著

第二四八篇　牧水歌集　第三　若山牧水著

第二五三篇　青牛集　古泉千樫著　©二五〇　八二七　一〇三

※雜綴　西村茂樹編　手稿本

一　ギゾー文明抄〔他五篇〕

二　海防に關する建言〔他七編〕

三　教育一家言

四　勅語奉行〔他三篇〕

五　日本弘道會本領〔他三篇〕

六　道德談數條〔他二篇〕

七　士說〔他四篇〕

八　英國憲法ノ主要ナル原理〔他三篇〕

九　香取郡東部支會開會演說〔他四篇〕

一〇　チヤンバー氏ポリチカルエコノミー〔他二篇〕

一一　安齋隨筆抄〔其他〕

一二　人種說〔其他〕

一三　日本書紀拔書〔他一篇〕

一四　西國學術語林〔他一篇〕

一五　京都總集會演說〔他三篇〕

一六　雜錄〔他三篇〕

一七　隨見隨筆

一八　雜錄

一九　同

二〇　雜筆

二一　有神論〔其他〕

二二　雜言

二三　凡塵

二四　人間交際〔其他〕

二五　雜事

兒童百科大辭典　同刊行會發行　五〇〇　一　六二八　七三

第一九卷　數學篇　小原國芳編

聚樂社叢書　聚樂社發行　三、五〇　©一　六三八　一一

第八門　叢書

第二　日本農民建築　第六輯（京都・大阪府）

春秋文庫　春秋社發行　三、二〇　四　六二九　四三

第三部　第九〇、九一　兒童劇名作集　上、下　本間久雄編

第九二、九三　シエクスピヤ物語　上、下　ラム著　中村詳一譯

春秋文庫　春秋社發行　一、〇〇

第五部　第四　ジョン・ロヅク　入澤宗壽著　二　二五九　五　一四〇

第七　スペンサー　田制佐重著

少年世界文庫　小山書店發行　一、五〇　三　六四七　二二六

第一編　番茶會談　幸田露伴著

第二編　西遊記　宇野浩二著

第四編　フランダアスの犬　ウイダ著　宇野浩二譯

續異國叢書　帝國教育會出版部發行　一　五五五　四七

第一　耶蘇會士日本通信　豐後篇　上卷　村上直次郎譯註

物語叢書　言海書房發行　一、〇〇　一　六九六　一二八

第六　東西傳說物語　蘆谷蘆村（重常）著

隨筆、雜書

		冊	函	號
※安齋隨筆抄錄	西村茂樹編　手稿本　八五丁	◎一〇	八二七	一〇八
科學と文學	（第三評論集）岡邦雄著　三笠書房　三〇一頁　一、五〇	一	七一〇	一七
關西大學創立五十年記念論文集	關西大學編　大阪　同大學　五一八頁　三、〇〇	一	六二七	三二一
※記憶錄	西村茂樹著　手稿本	◎三〇	八二七	一六一
※草稿記憶錄	西村茂樹著　手稿本	◎一〇	八二七	一八四
※偶筆	西村茂樹著　手稿本	◎二〇	八二七	一七〇
隨筆屑籠	林安繁著　兵庫縣武庫縣本山村　同人　四〇二頁	一	七〇九	八二
※言論叢	西村茂樹著　手稿本	◎一五〇	八二七	一五九
※雜記	西村茂樹編　手稿本　三四丁（表紙ニハ日耳曼史稿トアリ）	◎一〇	八二七	一八二
※雜錄	西村茂樹著　手稿本	◎一〇	八二七	一七九
三祿飄談	市川三祿著　岡倉書房　二五五頁　二、〇〇	一	六六三	二三一
※自識錄稿	西村茂樹著　手稿本　六〇丁	◎一〇	八二七	一六四
昭和隨筆集	第一卷　文藝家協會編　日本學藝社　三三四頁　二、〇〇	一	七〇三	一二九
新興日本叢書	日本青年館發行　、九〇	一	七一〇	三五

第三卷　新興日本と宗教　高神覺昇著

		冊	函	號
※隨見隨筆	一至五、二篇一、二　西村茂樹著　手稿本	◎七〇	八二七	一四三
世界維新への道	下中彌三郎著　維新社　四八頁　、二〇	一	七〇七	一一一
※續自識錄	西村茂樹著　手稿本	◎一〇	八二七	一六五
※草稿續自識錄	西村茂樹著　手稿本	◎一〇	八二七	一八三
大亞細亞協會年報	昭和八年三月至同一一年三月　同協會編　同協會	一	一四、五	三四五
中華民國文化機關要覽	昭和一一年　同仁會編　同會　、五〇	一	六八三	三二三
東方文化學院京都研究所研究報告	京都　同所發行　一五、〇〇	一	四二二	一五七
第七冊　戰國式銅器の研究	梅原末治著			
讀書三昧	鶴見祐輔著　大日本雄辯會講談社　四三六頁　一、五〇	一	六六五	二五二
蚤の市	石黑敬七著（普及版）　岡倉書房　三三六頁　一、〇〇	一	六一九	二九二イ
※泊翁卮言	西村茂樹著　手稿本	◎三〇	八二七	一四七
巴里雀	石黑敬七著　鵜殿龍雄　二九九頁　二、〇〇	一	七〇九	一〇六
躍進日本と海洋發展	關根郡平著　香川書店　二二五頁　一、三〇（成人教育叢書ノ內）	一	七〇九	一一四

新聞紙

		冊	函	號
新聞總覽	昭和一一年　日本電報通信社編　同社　一五、〇〇	一	三四二	一二七

六月閱覽人員幷貸附圖書冊數　開館日數二十九日

閱覽人員		普通	特別	館外帶出	合計
	種別	三〇、四七〇	一一、一九五	一七〇	四一、八三五
	一日平均	一、〇五〇・七	三八六・〇	五・九	一、四四二・六

貸附圖書冊數		和漢書	洋書	合計	百分比例
	第一門　神書宗教	一、六五七	一四	一、六七一	二・〇
	第二門　哲學教育	四、七二〇	九一	四、八一一	五・七
	第三門　文學語學	一五、三〇三	一、七四四	一七、〇四七	二〇・四
	第四門　歷史傳記地誌	一〇、四八〇	二〇七	一〇、六八七	一二・七
	第五門　國家法律經濟社會統計	一一、二三八	一九五	一一、四三三	一三・六
	第六門　數學理學醫學	一二、三六四	四五五	一二、八一九	一五・三
	第七門　工學兵事藝術產業	一六、〇九一	五八七	一六、六七八	一九・九
	第八門　事彙叢書隨筆雜書	八、二四四	五一五	八、七五九	一〇・四
	合計	八〇、〇九七	三、八〇八	八三、九〇五	一〇〇・〇
	一日平均	二、七六一・九	一三一・四	二、八九三・三	一人平均　二・〇

VIII. Directories.

Encyclopaedias. Year books.

American year book, 1935. N. Y. 1936. 8°. Pr–2

Annual register, 1935. Lond. 1936. 8°....Pr–5

Chinese year book, 1935–36. Ed. by Kwei Chungshu (桂中樞). Shanghai. 1935. 12°. *A map.*....Pr–235

Chronicle directory for Tokyo, Yokohama, Osaka, Kobe, Nagoya, Kyoto, etc., 1936–37. Kobe. 1936. 4°....Ps–65

Directory & chronicle of China, Japan, Korea, Indo-China, &c., 1936. Hongkong. 1936. 8°. Ps–1

Encyclopédie française. Tome 16–17. Paris. [°1935–36.] 4°. 2 vols.....306–222

Index generalis, 1936. Paris. 1936. 12°....Pr–114

Kwanto directory for Tokyo and Yokohama, 1936. Kobe. 1936. 4°....Ps–73

Statesman's year-book, 1936. Lond. 1936. 12°....Pr–15

Publication, no. 2.)·····310–35

Shimizu T. Über die Chemie und Physiologie der Gallensäuren. Okayama. 1935. 8°. pp. 388.·····130–310

Sowerby, Arthur de Carle. The naturalist in Manchuria. With photographs and sketches by the author. Vol. 1. Tientsin. 1922. 4°. pp. 347. 33 *plts.* and *a map.*···236–236

Thorpe, J. F., *and* **Whiteley,** M. A. A dictionary of applied chemistry. Supplement, vol. 3. Lond., *etc.* 1936. 8°. pp. 166. ·····99–193b

U. S.–*Coast and geodetic survey.* Directions for magnetic measurements. By Daniel L. Hazard. 3d ed. Wash. 1930. 8°. pp. 129. 8 *plts.* (Its serial, no. 166.)···249–77

——— ——— Latitude redeterminations. By Frederic W. Darling. Wash. 1931. 8°. pp. 19. *A plt.* (Its special publication, no. 173.)·····249–80

——— ——— Magnetic declination in the United States, 1930. By D. L. Hazard. Wash. 1932. 8°. pp. 41. *A map.* (Its serial, 540.)·····249–76

——— ——— Triangulation in Colorado (1927 datum). By Oscar S. Adams. Wash. 1930. 8°. pp. 72. *A plt.* (Its special publication, no. 160.)···249–79

——— ——— Triangulation in Hawaii. By Hugh C. Mitchell. Wash. 1930. 8°. pp. 240. *A plt.* and 15 *maps.* (Its special publication, no. 156.)···249–78

——— ——— World longitude determinations by the United States coast and geodetic survey in 1926. By Clarence H. Swick. Wash. 1931. 8°. pp. 29. *Illust.* (Its special publication, no. 171.) ·····249–81

Medicine.

Kimbundo, *comp.* Die Arzneimittel-Synthese. Von S.Fränkel. Organhormone. Von A. Bier. Kyoto. 1936. 8°. pp. 165. ····· 130–309

Tokyo imper. university–*Medical college–Library.* 東京帝國大學醫學部附屬醫院圖書室歐文雜誌目錄 (昭和九年十二月現在) Tokyo. *n. d.* 4°. pp. 15.·····100–672

VII. Engineering. Fine arts. Industrial arts. Agriculture. Commerce.

Engineering.

Aircraft year book for 1936. N. Y. 1936. 8°.·····Pr–95

U. S.–*Coast and geodetic survey.* First-order leveling in Alaska. By Howard S. Rappleye. Wash. 1930. 8°. pp. 29. *A plt.* (Its special publication, no. 169.) ·····249–75

Architecture and Building.

Canada–*Mines branch.* Laboratory tests on structural assemblies of brick and tile By L. P. Collin. Ottawa. 1935. 4°. pp. 33. 2 *plts.*·····304–464

Japan times & mail, *comp.* Architectural Japan: old, new. Tokyo. 1936. 4°. pp. 280. *Illust.*·····B–368

Mines and Mining.

Canada–*Mines branch.* Anhydrite in Canada: occurrence, properties, and utilization. By L. Heber Cole and R. A. Rogers. Ottawa. 1933. 8°. pp. 89. 5 *plts.*·····125–216

——— ——— Limestones of Canada: their occurrence and characteristics. Pt. 2–3. By M. F. Goudge. Ottawa. 1934–35. 8°. 2 vols. *Illust.* and 6 *maps.*···125–214

Illinois–*Dep't of registration and education–Division of the state geological survey.* Coal stripping possibilities in Saline and Gallatin counties near Equality. By Lloyd G. Henbest. Urbana. 1929. 8°. pp. 26. *A map.* (Its cooperative mining ser. Bulletin, no. 32.)·····Rk–110

——— ——— ——— The fluorspar deposits of Hardin and Pope counties, Illinois. By Edson S. Bastin. Urbana. 1931. 4°. pp. 116. *Illust.* and 9 *plts.* (Its bulletin, no. 58.)·····Rk–16

——— ——— ——— Illinois coal: a non-technical account of its occurrence, production and preparation. By A. Bement. Urbana. 1929. 4°. pp. 112. *Front.* and *illust.* (Its bulletin, no. 56.)·····Rk–16

——— ——— ——— Research needs of Illinois' coal industry: a symposium relating to recovery, preparation, marketing, practice, utilization, and basic research presented at quarter centennial celebration of Illinois state geological survey, Apr. 30, 1930. Urbana. 1930. 8°. pp. 89. *Illust.* and *a map.* (Its cooperative mining ser. Bulletin, no. 33.) ·····Rk–110

Navigation and Ships.

Brassey's naval annual, 1936. Lond. 1936. 8°. ····· Pr–13

Nippon yusen kaisha. Golden jubilee history of Nippon yusen kaisha, 1885–1935. Tokyo. 1936. 8°. pp. 175. *Illust.* and 4 *plts.*·····Ba–872

"Shipping world" year book, 1936. Lond. 1936. 12°.·····114–180

U. S.–*Coast and geodetic survey.* Chart datums. By H. A. Marmer. Wash. 1930. 8°. pp. 49. *A plt.* (Its special publication, no. 170.) ·····249–74

Fine arts.

Studio year book, The. Decorative art, 1936. Lond. 1936. 4°.·····Pr–31

Music.

Barbeau, Marius. Folk-songs of old Quebec. Song translations by Regina Lenore Shoolman. Illustrations by Arthur Lismer. *n. p. n. d.* 8°. pp. 72. *Front.* and *illust.* (Canada – *National museum.* Bulletin, 75. Anthropological ser., no. 16.)·····125–215

Tokyo ongaku shoin. Jazz, piano solos, dance folio. Tokyo. 1936. 4°. pp. 64.···235–180

——— *hrsg.* Liederhort. Bd. 2. Tokyo. 1936. 8°.·····191–201

Industrial arts.

(Including **Technology.**)

Canada–*Dep't of mines.* Wood fuel burning tests. By E. S. Malloch and C. E. Baltzer. Ottawa. 1935. 4°. pp. 4. *A plt.* and *a tab.*·····304–463

Directory of exporters and impoters in Japan, 1936. Comp. by Dep't of commerce and industry, Osaka municipal office. Osaka. 1936. 8°. pp. 100·····Ps–80

Directory of Japanese exporters, importers and manufacturers; or, E. I. M. credit directory, 1936. Ed. by The naigai shokojiho sha. Tokyo. 1936. 4°.·····Ps–79

Eeckhoutte, Maurice Iweins d'. Le marché japonais des fers et aciers. Tokyo. 1936. 8°. pp. 94.·····Ea–177

Hutchinson's technical & scientific encyclopædia. Vol. 1–4. Ed. by C. F. Tweney and I. P. Shirshov. Lond. *n. d.* 4°. 4 vols.·····146–215

Japan silk year book, 1935–1936. By M. Iketani. Yokohama. 1936. 8°. pp. 547.·····Pr–237

Matsumoto Yasuji, *comp.* Japanese school children send silkworm specimens to American children. Yokohama. 1936. 8°. pp. 44. *Front.* and *illust.*·····Ba–869

Mitsubishi economic research bureau. Japanese trade and industry: present and future. Lond. 1936. 8°. pp. 663. 2 *plts.* ·····Ba–874

Sasaki S. Kaki-emon: story of the potter. Tokyo. 1936. 16°. pp. 9. *Front.*···Da–297

Agriculture.

(Including **Horticulture.**)

Motte, Jean. Castanea Crenata, sieb. et zucc. esquisse d'un répertoire des variétés japonaises. Tokio. 1935. 8°. pp. 114. (Maison franco-japonaise. Bulletin, tome 7e (année 1935), no. 1.) ····· 304–212

U. S.–*Dep't of agriculture.* Yearbook of agriculture, 1935. Wash. 1935. 8°.·····Pr–149

Commerce.

Commercial art and industry. Vol. 19, July–Dec., 1935. Lond. 1935. 4°.·····Pr–223

Tokyo association for liberty of trading. Japan's foreign trade policy. Tokyo. 1936. 8°. pp. 22. ("Liberty of trading" bulletin, no. 5.) ·····304–452

——— Japan's trade with the South Sea countries. Tokyo. 1936. 8°. pp. 13. ("Liberty of trading" bulletin, no. 6.)·····304–455

Transportation.

Bureau of railway economics, *Wash.* A brief survey of railway taxation. Wash. 1930. 8°. pp. 28. (Its special ser., no 54.) ·····304–466

——— Economic effect of reductions in freight rates on export wheat–1929. Wash. 1930. 8°. pp. 45. (Its special ser., no. 55.)·····304–467

——— Railway taxation. Wash. 1934. 8°. pp. 17. (Its special ser., no. 61.)···304–468

number for the imperial visit to Japan. Apr. 15,1935. Dairen. 1935. f°. pp. 32.....Sg–44

Price, Willard. The South Sea adventure through Japan's equatorial empire. Tokyo. 1936. 12°. pp. 313. 25 *plts.* 147–328

Youssouf Kamal. Monumenta cartographica; Africae et Aegypti. Tome III, fasc. 5. *n. p.* 1935. f°.....Sf–91

Mackey, Mary Stuart *and* Maryette Goodwin. The pronunciation of 10,000 proper names giving famous geographical and biographical names, names of books, works of art, characters in fiction, foreign titles, etc. N. Y. 1934. 12°. pp. 329.....147–327

V. Politics. Laws. Economics. Sociology. Statistics.

Politics.

Fujii S. The nature of the English and American constitutional law. Tokyo. 1936. 8°. pp. 218.....130–308

Kodama Masakatsu. The constitution of the United States of America; with the Magna Carta and Japanese constitution. Tokyo. 1936. 8°. pp. 212.....308–164

MacMillan, *Lord, and others.* Local government law and administration in England and Wales. Vol. 6. Lond. 1936. 4°. 306–181

Municipal year book, 1936. Chic. 1936. 8°. Pr–225

Parti républicain du peuple (The republican party of the people). Statuts (adoptés par le IVe grand congrés du parti), 1935. Ankara. 1935. 12°. pp. 40.....304–469

Peker, R. Deux discours. Ankara. 1935. 4°. pp. 27.....304–471

Republikanische Volkspartei. Programm (genehmigt vom IV. grossen Parteitag), 1935. Ankara. 1935. 12°. pp. 24.....304–470

Diplomacy and International relations.

Italo-Ethiopian dispute, The: abstracts from the memorandum of the Italian government to the league of nations. Rome. 1935. 8°. pp. 24.....304–465

Matsumoto Yasuji, *comp.* Japanese school children send silkworm specimens to American children. Yokohama. 1936. 8°. pp. 44. *Front.* and *illust.*.....Ba–869

Laws.

Allen, Eleanor Wyllys. The position of foreign states before German courts. N. Y. 1928. 8°. pp. 48.....304–457

Jaffin, George H. Prologue to nomostatistics. *n. p. n. d.* 4°. pp. 32. (Reprinted from Columbia law review, vol. 35, no. 1 (Jan., 1935).).....304–461

Sebald, William J., *tr. and annot.* The criminal code of Japan. Kobe. 1936. 8°. pp. 287. .....Ba–867

Economics.

Aldrich, Winthrop W. Business revival and government policy: an address by Winthrop W. Aldrich before the chamber of commerce of Houston, Texas on Dec. 11, 1935. *n. p. n. d.* 8°. pp. 23.....304–474

Argentine–*Ministerio de hacienda de la nacion.* La accion de emergencia en el problema monetario. Buenos Aires. 1932. 4°. pp. 25.....304–472

Bankers' almanac and year book for 1935–36. Lond. 1936. 8°. Pr–103

Brown, Lewis H. An address by Lewis H. Brown on business, industry and taxation before the American bankers' association at New Orleans, Louisiana. *n. p.* 1935. 8°. pp. 26.....304–458

Bussing, Irvin. Public utility regulation and the so-called sliding scale: a study of the sliding scale as a means of encouraging and rewarding efficiency in the management of regulated monopolies. N. Y. 1936. 8°. pp. 174. (Columbia univ., *ed.* Studies in history, economics and public law, no. 415.) Pt–5

Honjo Eijiro. A bibliography of Japanese economic history, 1796–1935. Kyoto. 1936. 8°. pp. 24.....100–675

Seimei hoken kaisha kyokai. 生命保險會社協會所藏洋書目錄 (昭和九年度增加) Tokyo. 1936. 4°. pp. 54.....100–657

Villegas, Daniel Cosio. Aspectos concretos del problema de la moneda en Montevideo. México. 1934. 8°. pp. 101. (Del Mexico actual, no. 13.).....192–308

Sociology.

Hayashi Kimio. The fundamental idea of state socialism. Tokyo. 1936. 8°. pp. 31.....192–309

Kawakatsu Kenichi. Kimono. Tokyo. 1936. 12°. pp. 101. 15 *plts.* (Kokusai kanko kyokai. Tourist library, 13.).....Da–250

Ninagawa Arata. La croix-rouge et la paix. Tokio. 1936. 8°. pp. 60.....304–453

Venturino, Agustin. Sociologia general: la interdependencia. La Coruña. 1935. 12°. pp. 301.....189–336

VI. Science. Mathematics. Medicine.

Science.

Академия наук СССР. Труды дальневосточного филиала академии наук СССР. Том 1. Москва. 1935. 4°. pp. 568. *Illust.* and 20 *tabs.*.....Pt–72

Annotationes ornithologiae orientalis. Vol. 1, no. 1–– 1927–– Tokyo. 1927–– 8°.....Pk–80

British museum (N. H.). British antarctic ("Terra Nova") expedition, 1910. Natural historty report. Zoology. Vol. 4, no. 8. pp. 263–282. Lond. 1935. f°. pp. 20.....182–318

——— Clothes moths and house moths: their life-history, habits and control. By Major E. E. Austen. 2d ed. Lond. 1935. 8°. pp. 50. *Illust.* (Its economic ser., no. 14.).....182–329

——— A guide to the fossil birds, reptiles and amphibians in the dep't of geology and palaeontology in the British museum (Natural history). By W. E. Swinton. Lond. 1934. 8°. pp. 87. *Illust.* and 9 *plts.*.....182–330

Carnegie institution of Washington–*Dep't of terrestrial magnetism.* List of publications of, 1934. Wash. 1934. 8°. pp. 8.....300–252

Chikashige Masumi. Alchemy and other chemical achievements of the ancient Orient: the civilization of Japan and China in early times as seen from the chemical point of view. Tokyo. 1936. 12°. pp. 102. 17 *plts.*.....186–332

Durand, William Frederick. Aerodynamic theory: a general review of progress under a grant of the Guggenheim fund for the promotion of aeronautics. Vol. 6. Berl. 1936. 8°. pp. 286. 245–326

Galileo Galilei. Le opere di. Vol. 14. Firenze. 1935. 4°.....306–156

Hutchinson's technical & scientific encyclopaedia. Vol. 1-4. Ed. by C. F. Tweney and I. P. Shirshov. Lond. *n. d.* 4°. 4 vols.....146–215

Kimura Hisashi. Preliminary result of the observations made at Adelaide international latitude station during the year 1934. Tokyo. [1935.] 4°. pp. 2. (From the proceedings of the imperial academy, XI (1935), no. 7.).....235–161

Mizusawa–*International latitude observatory.* Soundings with pilot balloons in the evening, just before and after sunset, during the period 1925–1929. Mizusawa. 1936. f°. pp. 129.....Rk–107

Motte, Jean. Le kikyō (Platycodon grandiflorum D. C.). Tokio. 1936. 8°. (Maison franco-japonaise. Bulletin, tome 7e (année 1935), no. 2.).....304–212

Numadu meteorological observatory. Seismological bulletin of the Numadu meteorological observatory of Japan. Vol. 5, 1935. Numadu. 1936. 4°. pp. 65. .....Pk–83

Okada Takematsu. The climate of Japan and its influences on the Japanese people. Tokyo. 1936. 8°. pp. 24. 4 *plts.*.....Ba–875

Orla-Jensen, S., *and others.* The vitamin and nitrogen requirements of the lactic acid bacteria. Kϕbenhavn. 1936. 4°. pp. 52. (Académie royale des sciences et des lettres de Danemark, Copenhague. Mémoires. Section des sciences, 9e sér., t. VI, no. 5.).....304–456

Shibata Keita *und* Yuji. Katalytische Wirkungen der Metallkomplexverbindungen. Tokyo. 1936. 4°. pp. 219. (Iwata institute of plant biochemistry.

New education association, *Tokyo.* A pan Pacific new education conference (Aug. 1st–Aug. 7th), 1935. [Tokyo.] *n. d.* 8°. pp. 14.....258.2–N44

Pettee, Julia. A classification for a library of religious education. N. Y. [c1934.] 4°. pp. 23. .....278–P451

Pretoria–*State library.* Report of the trustees for the year ended Dec. 31, 1935. Pretoria. 1936. 8°. pp. 17. (In English and Dutch.).....278–P927

Sharp, Henry A. Cataloguing: a text-book for use in libraries. With an introd. by L. Stanley Jast. Lond. 1935. 8°. pp. 314. *Illust.* and 8 *plts.*.. 278–Sh23

U. S.–*Library of congress.* Classification. Class P: Pj–Pm. Wash. 1935. 4°.....145–124

———— ———— *Division of documents.* Annual report of the chief: a survey of the activities and the more important accessions of the division of documents during the fiscal year ending June 30, 1934. By D. J. Haykin. Wash. 1935. 8°. pp. 9.....278–Un326

Who's who in American education. Vol. 7, 1935–36. N. Y. 1936. 8°.....Pr–215

III. Literature. Language.

Literature.

Blunden, Edmund. Undertones of war. With introd. and notes by Takeshi Saito and Torao Ueda. Tokyo. 1936. 12°. pp. 514. *Front.* and 2 *maps.* (Kenkyusha gendai eibungaku sosho.).....309–39

Clarke, Edward B. Stray leaves: essays & sketches. Tokyo. 1936. 8°. pp. 296. *Front.*.....308–166

Joyce, James. Ulysse; traduction française intégrale de M. Auguste Morel, assisté par M. Stuart Gilbert. Paris. 1930. 8°. pp. 870.....308–165

Kikuchi Kan. History and trends of modern Japanese literature. Tokyo. 1936. 8°. pp. 18.....Ba–871

Klokoč, Jan. Aladin: Komödie in zwei Akten mit einem Nachspiel (16 Bilder), spielt in Europa in den Jahren 1933 und 1934. Deutsch von Grete Reiner. Leipz. u. Wien. 1934. 12°. pp. 209.....189–334

Maupassant, Guy de. Œuvres complètes illustrées. Tome 10. Paris. [c1935.] 8°. 245–359

Miyamori Asatarō, *tr. and annot.* Masterpieces of Japanese poetry ancient and modern. Vol. 1–2. Tokyo. 1936. 8°. 2 vols. 110 *plts.*.....Ba–877

Montaigne, Michel de. The essays of. Vol. 1. Tr. and ed. by Jacob Zeitlin. N. Y. 1934. 8°. pp. 434.....244–37

Nakao Ambrose Elihu. The silver crests. Kamakura. 1936. 8°. pp. 80. *A facsim.* 192–310

Nouvelle revue française, La. 24e année, no. 269–– Fév., 1936–– Paris. 1936–– 8°.....No. 090

Pierson, J. L., *jr, tr. and annot.* The Manyôsû. Book 4. Leyden. 1936. 4°.....301–91

Sitwell, Edith. Selected poems of. With introd. and notes by Yoshitaka Sakai. Tokyo. 1936. 12°. pp. 437. *Front.* (Kenkyusha gendai eibungaku sosho.).....309–40

Voltaire. The works of: a contemporary version. Vol. 1–22. A critique and biography by Lord Morley. Notes by Tobias Smollett. Rev. and modernized, new translations by William F. Fleming, and an introd. by Oliver H. G. Leigh. N. Y. 1927. 8°. 22 vols. 38 *plts.* and *a facsim.*.....190–296

Gil, Emilio Portes, *and* **Ceniceros,** Jose Angel. Addresses. Mexico. 1935. 8°. pp. 29.....304–460

Hitler, Adolf. Speech delivered in the Reichstag, Mar. 7th, 1936. Berl. [1936.] 8°. pp. 37.....304–459

Bibliography.

American library association. A. L. A. catalog, 1926–1931: an annotated list of approximately 3,000 titles. Chic. 1933. 4°. pp. 330.....100–358

British museum. General catalogue of printed books. Vol. 12. Baye–Belg. Lond. and Beccles. 1935. f°.....100–594

Estrada, Genaro. 200 notas de bibliografia mexicana. Mexico. 1935. 8°. pp. 123. (Monografias bibliograficas mexicanas, no. 31.).....192–306

Nachod, Oskar. Bibliographie von Japan, 1930–1932. Mit Ergänzungen für die Jahre, 1906–1929. Bd. 4. Leipz. 1935. 8°.....Ea–100

Nankai university–*Library.* Nankai university library catalog, 1925. Vol. 1. Tientsin & Peking. *n. d.* 8°. pp. 556. 3 *plts.*.....100–676

Stewart, James D., *ed.* The English catalogue of books for 1935. Lond. 1936. 4°. 100–226

Language.

Grimm, Jacob *und* Wilhelm. Deutsches Wörterbuch. Bd. 4, Abteil. 1, Teil 6. Bd. 11, Abteil. 1, Teil 1. Leipz. 1935. 4°. 2 vols.....306–173

Ichiya Satoshi. English grammar without tears; through a popular method of approach (the noun). Vol. 1. Osaka. 1936. 12°. pp. 244.....189–330

Inouie Seiici. Nuovo dizionario moderno-razionale-pratico italiano-giapponese. 伊太利語辭典 Tokyo. 1936. 16°. pp. 1013. 147–329

Katayama Shinsaku. The study and practice of writing English. Kyoto. 1936. 8°. pp. 251.....243–440

Komyosha (Sapporo). Deutsch-japanisches Wörterbuch. ローマ字獨和辭典 Sapporo. 1936. 12°. pp. 974.....153–489

Maeda Etsurei. Grammatica latina: elementaria et completa. Tokyo. 1936. 12°. pp. 440.....189–333

Nannichi T., *and* **Kanda** N., *comp.* A dictionary of English phrases. With English and Japanese explanations. 英和對譯 熟語大辭典 Tokyo. 1936. 12°. pp. 1751. 153–490

Nippon-no-romazi-sha. Pocket handbook of colloquial Japanese. 3d ed. Tôkyô. 1936. 24°. pp. 185.....237–200a

Sato Tuji. Deutsch-japanischer Wortschatz. 獨和言林 Tokyo. 1936. 8°. pp. 1063.....307–68

IV. History. Biography. Geography and Travels.

History.

Shimmura Izuru. Western influences on Japanese history and culture in earlier periods (1540–1860). Tokyo. 1936. 8°. pp. 29.....Ba–870

Ferguson, Henry L. Archaeological exploration of Fishers Island, New York. N. Y. 1935. 16°. pp. 44. *Illust.*, 7 *plts.* and *a map.* (Museum of the American Indian–*Heye foundation.* Indian notes and monographs, vol. 11, no. 1.)...189–335

Biography.

Andreas, Willy, *und* **Scholz,** Wilhelm von, *hrsg.* Die grossen Deutschen: neue deutsche Biographie. Bd. 3. Berl. 1936. 4°. 236–227

Dictionary of American biography. Vol. 18. Steward-Trowbridge. N. Y. 1936. 4°. 306–98

Hamada Kengi. Prince Ito. Tokyo. 1936. 8°. pp. 240. *Front.*.....Ba–868

Humbertclaude, Pierre. Ueda Akinari et Prosper Mérimée. Tokyo. 1936. 8°. (Maison franco-japonaise. Bulletin, tome 7e (année 1935), no. 2.).....304–212

United States George Washington bicentennial commission. History of the George Washington bicentennial celebration. Vol. 1–5. Wash. 1932. f°. 5 vols. *Front.* and *illust.*.....306–224

Who's who in Central and East-Europe, 1933/34. Ed. by Stephen Taylor. Zurich. 1935. 12°.....Pr–236

Geography and Travels.

(Including **Description.**)

Bank of New South Wales, *Sydney.* Australia. Sydney. *n. d.* 8°. pp. 104. *Illust.* 304–464

Brazil–*Ministry of foreign affairs.* Brazil: resources, possibilities, development, statistics, 1935. Rio de Janeiro. 1935. 8°. 235–151

Canada–*Dominion bureau of statistics.* Canada, 1936: the official handbook of present conditions and recent progress. Ottawa. 1936. 8°.....302–252

Iwadō Tamotsu. Children's days in Japan. Illustrated by Takewo Takei. Tokyo. 1936. 12°. pp. 84. (Kokusai Kanko kyokai, *comp.* Tourist library, 12.).....Da–250

"Manchuria daily news". Manchoukuo-land of Wang Tao: commemoration

CONTENTS

	Pages		pages
Agriculture	7	International relations	4
Architecture	6	Language	3
Bibliography	2	Laws	4
Biography	3	Literature	2
Building	6	Medicine	6
Commerce	7	Mines & mining	6
Description	3	Music	7
Diplomacy	4	Navigation	7
Directories	8	Philosophy	1
Economics	4	Politics	4
Education	1	Religions	1
Encyclopaedias	8	Science	5
Engineering	6	Ships	7
Fine arts	7	Sociology	5
Geography	3	Technology	7
History	3	Transportation	7
Horticulture	7	Travels	3
Industrial arts	7	Year books	8

CLASSIFIED LIST

OF THE

BOOKS NEWLY ADDED TO THE IMPERIAL LIBRARY.

Vol. XXIX, No. 2, Apr.—June, 1936.

I. Religions.

Akegarasu Haya, *ed.* Selections from the Nippon seishin library. Deshiromura, Ishikawaken. 1936. 8°. pp. 144···Ba–876

Akiyama Aisaburo. Shintô and its architecture. Kyoto. 1936. 4°. pp. 127. *Illust.* and 28 *plts.*····F–266

Hassell, A. P. Spending and being spent. Tokyo. 1936. 12°. pp. 64.····189–331

Japan times & mail, *comp.* Shinto (the way of the gods). Tokyo. 1935. 8°. pp. 65. *Illust.*····Ba–847a

Lexikon für Theologie und Kirche. Bd. 7. 2. neubearb. Aufl. Freiburg im Breisgau. 1935. 4°.····245–321

Suzuki Teitaro (Daisetz). Buddhist philosophy and its effects on the life and thought of the Japanese people. Tokyo. 1936. 8°. pp. 42.····Ba–873

Working Muslim mission and literary trust, The. Charms of Islam: a collection of writing of some of the eminent scholars. Woking, England. 1935. 8°. pp. 91. 18 *plts.*····192–307

II. Philosophy. Education.

Philosophy.

Fujisawa Chikao. Japan als geistig-kulturelle Wirklichkeit. Tokyo. 1936. 8°. pp. 29.····304–454

Kiyozawa Manshi. Selected essays of. Tr. from the Japanese by Kunji Tajima and Floyd Shacklock. Kyoto. 1936. 12°. pp. 185····Da–298

Tanaka Chigaku. What is Nippon kokutai?: introd. to Nipponese national principles. No. 8–9. Tokyo. 1936. 8°. 2 vols.····Ba–843

Education.

Argentine–*Biblioteca nacional.* Guía para fichado y catalogación conteniendo la tabla de materias del catálogo metódico y un índice de palabras-clave. Buenos Aires. 1935. 8°. pp. 113.····278–Ar372

Fédération internationale des associations de bibliothécaires. Actes du comité international des bibliothèques. 8me session, Madrid–Barcelone, 19–20, 30 mai, 1935. La Haye. 1935. 4°. pp. 164. (Its publications, vol. 7.)····278–F316

——— Répertoire des associations de bibliothécaires membres de la fédération internationale. La Haye. 1935. 8°. pp. 62.····278–F317

Gates, William. Rural education in Mexico and the Indian problem: a lecture given at Johns Hopkins university, Nov. 5, 1934. Mexico. 1935. 8°. pp. 28.····304–473

Illinois–*State superintendent of public instruction.* The recognition and accrediting of Illinois secondary schools. [Urbana.] 1933. 8°. pp. 28.····273–IL7

Illinois–*University.* The university of Illinois, library school circular, 1924–25. Urbana. 1924. 8°. pp. 23. (Its bulletin, vol. 21, no. 44.)····273–IL63

Jahrbuch der deutschen Bibliotheken. Jahrg. 26/27, 1936. Leipz. 1936. 12°.···278–J198

Japan–*Dep't of education.* A general survey of education in Japan. Tokyo. 1935. 12°. pp. 75. 15 *plts.* and *a tab.*····256.7–J271

Marquardt, Elsa, *zsgstlt.* Bild Begriff Sprache: Bilder zum deutschen Sprachunterricht in direkter Methode. Tokyo. 1936. 4°. pp. 126.····236–237

Miyata Naojiro. The health promoting training for weak children in elementary education. *n. p. n. d.* 8°. pp. 11····276–M699

昭和十一年九月十二日印刷
昭和十一年九月十五日發行

帝國圖書館
東京市牛込區市谷臺町三番地

印刷者 司城昇
東京市神田區西神田一丁目七番地

印刷所 日英社印刷所

BULLETIN

OF

BOOKS ADDED

TO THE

IMPERIAL LIBRARY

OF

JAPAN

Vol. XXIX, No. 2.

Apr.—June, 1936.

Imperial Library,
Tokyo, Japan.
1936