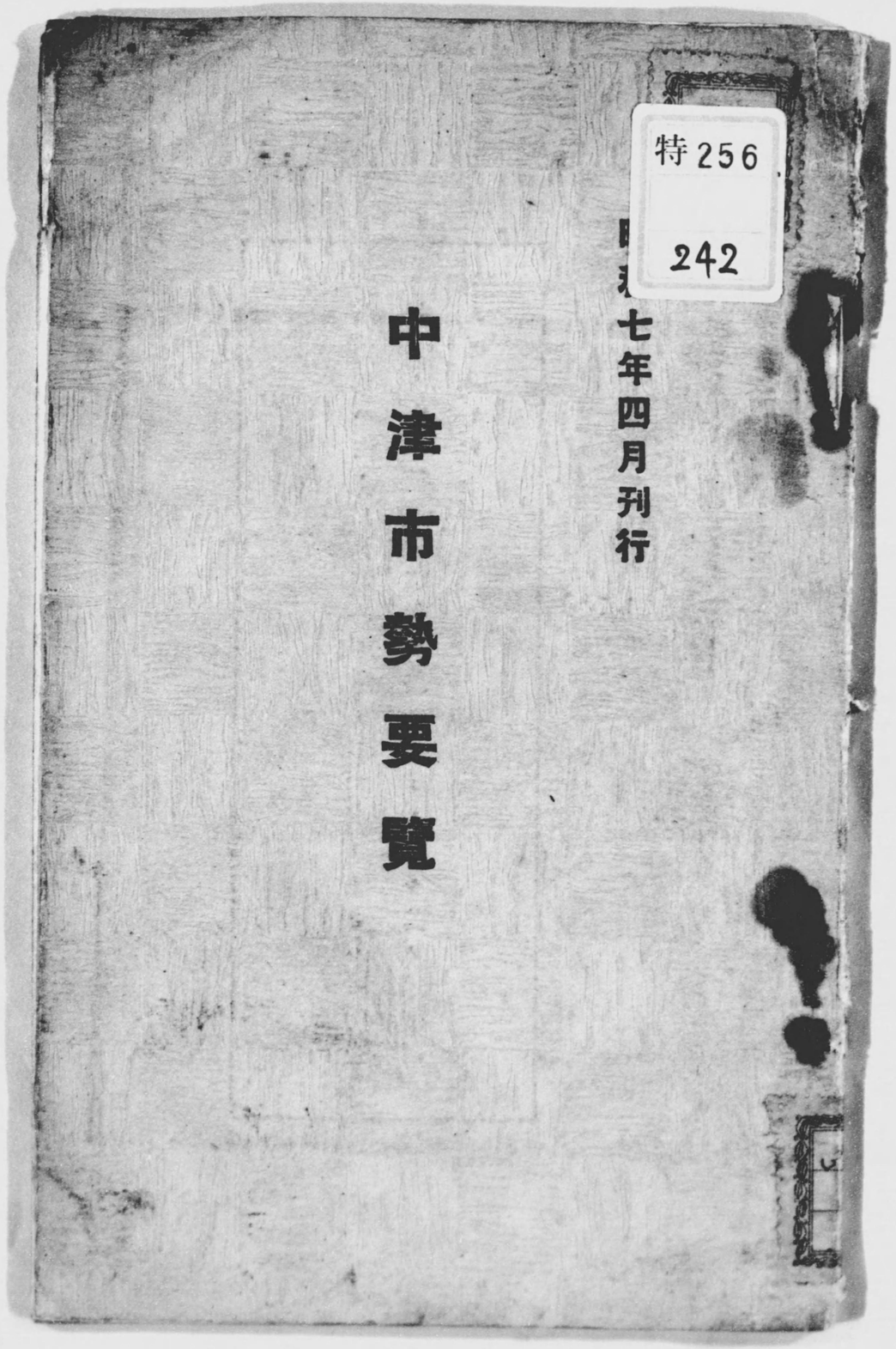

0032893000

0032893-000

特256－242

中津市勢要覧

中津市

昭和７年４月刊行

昭和７

AFB

特256
242

中津市役所

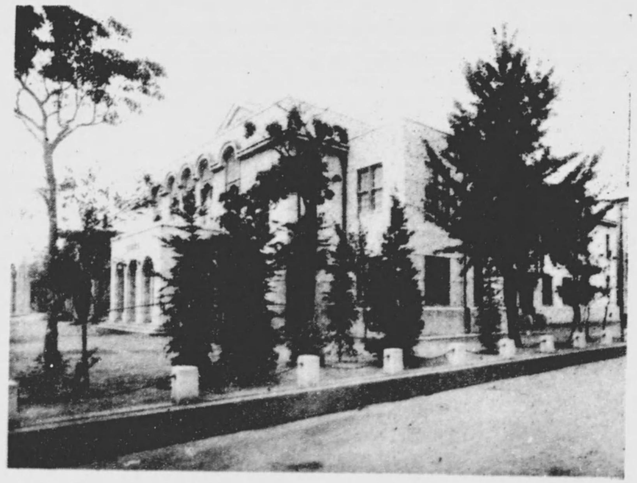

中津公會堂

凡例

本要覽ハ主トシテ昭和六年ノ事實ヲ掲載セルモ調査未了ノ分ハ最近ノ事實ヲ掲クルコトトシ其ノ調査期ヲ明示セリ

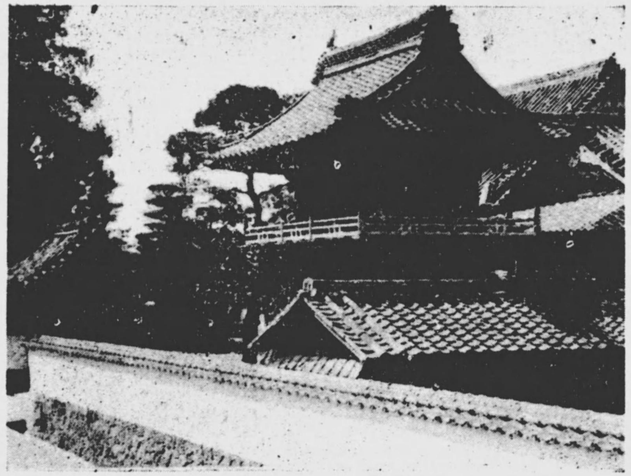

大雅堂（自性寺境内）

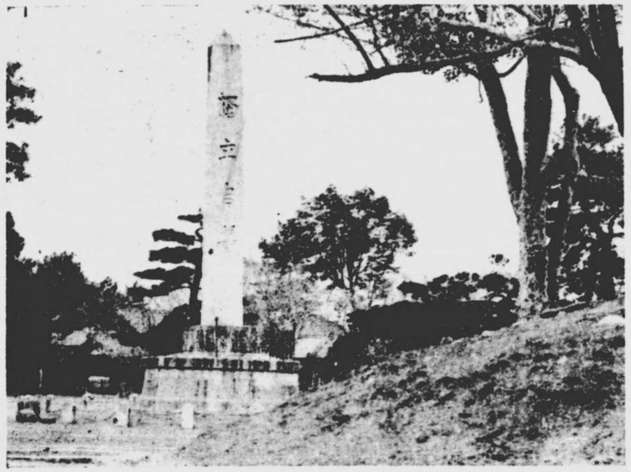

中津公園

上水道水源地

福澤先生舊邸

沿革及
第一氣
一、二、
第二土
一、二、
三、四、
第三戶
一、二、
三、
六七七七八八九九〇〇〇一一一一

峯秀競溪馬耶

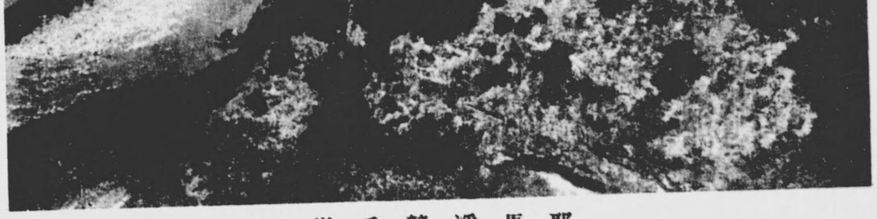

耶馬溪競秀峯

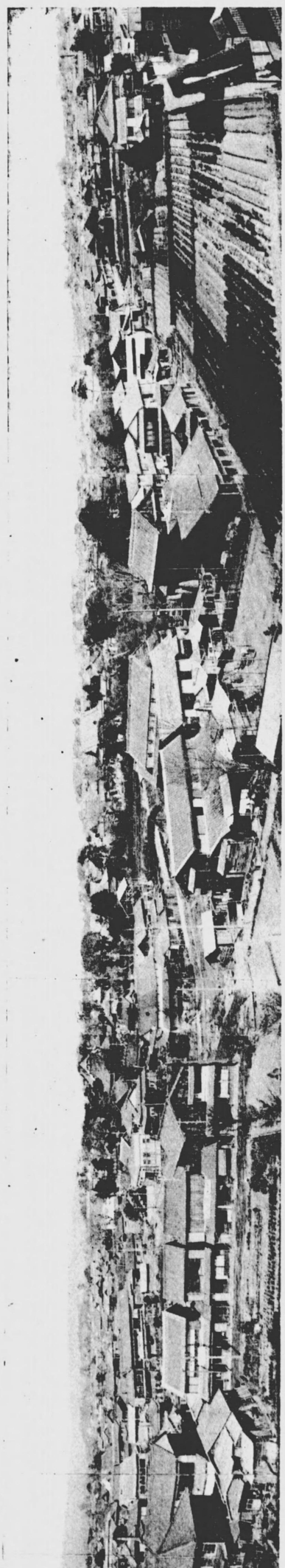

中津市全景

中津市全景

中津市勢要覽

昭和六年十二月末現在

沿革及地勢……一頁
第一氣象……三
一、氣温及天候……三
二、降霜雪期……三
第二土地……三
一、位置……三
二、面積及廣袤……四
三、官有地及民有免租地……四
四、民有有租地……四
第三戶口……五
一、人口及戶數五箇年調……五
二、出入人口五箇年調……五
三、海外在留者……六
四、人口動態……六
五、職業別戶口……七
第四教育……七
一、幼稚園……七
二、學齡兒童……八
三、小學校……八
四、小學校卒業兒童……九
五、市立實業學校……九
六、市立中學校……一〇
七、公私立學校……一〇
八、圖書館……一一
九、青年團……一一
一〇、青年訓練所……一一
一一、少年團……一一

第五兵事……一二
一、兵役服務人員……一二
二、徵兵適齡人員……一二
三、徵兵檢查成績……一三
四、壯丁体格檢查成績……一三
四、壯丁教育程度……一三
六、海軍志願兵……一四
第六職業紹介所成績累年表……一四
第七社寺及教會……一四
一、神　社……一四
二、寺　院……一五
三、神道教會……一五
四、基督教會……一五
第八恤　救……一六
一、日本赤十字社……一六
二、愛國婦人會……一六
三、海員接濟會……一六
四、行旅病人及死亡人取扱……一六
第九衞　生……一七
一、醫　事……一七
二、種　痘……一七
三、埋火葬人員……一八
四、トラホーム治療……一八
五、汚物掃除……一九
六、隔離病舍……一九
第十水　道……一九
一、用地及水管……一九
二、諸池及配水塔水槽……二〇
三、栓數及戸數……二〇
四、給水量……二一
第十一警察及警備……二一
一、警察署編成……二一
二、警察事故……二一
三、市設消防……二二
四、防火施設……二二
五、火　災……二二
六、接客業者……二二
第十二交通運輸……二三
一、道　路……二三
二、車　輛……二三
三、船　舶……二三
四、汽車乘降貨客……二四
五、郵　便……二四
六、電　信……二四
七、電　話……二五
第十三産　業……二五
一、農産物……二五
二、畜産物……二六
三、家　禽……二六
四、水産物……二七
五、工産物……二七
六、工　場……二八
七、會　社……二八
八、銀　行……二九
九、組合及市場……二九
一〇、電　氣……三〇
第十四金　融……三〇
一、銀行預金……三〇
二、銀行貸付金……三〇
三、郵便貯金……三一
四、郵便爲替……三一
五、振替貯金……三一
六、簡易生命保險郵便年金及年金恩給……三一

七、私設質屋營業　三二
八、産業組合　三二
第五議員及市吏員……三二
一、議員　三二
二、委員　三三
三、市吏員　三三
四、文書取扱件數　三三
第六財政……三四
一、負擔　三四
二、租稅課率　三四
三、昭和六年度大分縣中津市歳入歳出豫算　三九
四、市一般經濟　四一
五、別途經濟　四一
六、神宮奉齋會支部保存費　四一
七、福澤先生舊邸宅及記念館費　四二
八、和田奬學資金　四二
九、社會事業費　四二
一〇、水道費　四三
第七雜……四三
一、官公署　四四
二、學校及教育團体　四五
三、新聞社　四五
四、各種團体其他　四六
五、興行場　四六
六、名所舊蹟　四七

340-311

沿革及地勢

中津は遠く二千五百餘年前に於て神武天皇東征の際日向より宇佐に駐蹕の後早鞆の瀬戸に向はせらるゝ途次鳳輦の通過ありし地にして其後天正年間に至る二千二百四十餘年間の事蹟は茫寞として記すべきものなく僅かに海濱の一部落に過ぎず從つて施設の見るべきものなかりき、由來中津は當地方一帶の稱呼にして大分縣の西北端に位し北方一面は周防灘を控へ之を歴史的に觀れば畢竟漁村都市の系統に屬し曾て天災地變の著しきものなく剩へ地味肥沃地勢平坦にして水陸ノ便あり天正十五年黒田氏の來りて領主となるや利權を擧げて中津に集注せしめ移民を奬勵して市街を建設し舊來の面目を玆に一新す、慶長五年細川氏の入るに及んで市區を改正し交通の便を拓き勤儉節約を高調して諸般の施設を改善し爲めに庶民賑富の聲を聞くに至れり、寛永九年小笠原氏の入國するや依然保護政策を踏襲して商業の發盛を助長せしめ享保二年奥平氏入府と共に財務行政の整理に着手し治績の大に見るべきものあり、明治四年七月廢藩置縣の令下り中津藩は中津縣となりしが同年十一月府縣の廢合により小倉縣の管轄となり同九年四月小倉縣を廢し福岡縣に合併す、同年八月更に下毛、宇佐の二郡を割きて大分縣分屬せしむ、同十一年十一月大小區制を廢し新に郡町村制を施行す、同年八月更に下毛、宇佐の二郡を割きて大分に他は數村聯合して一役場を置き玆に自治制の基礎漸く成る、明治二十二年市町村の實施に依り島田、

中殿、上宮永、下宮永の四村は豊田村となり蠣瀬、大塚、角木の三村は大江村となり、牛神一ツ松、宮夫、金手、東濱、大新田の六ヶ村は小楠村となりしがこの一町三村は地勢上頗る密接の關係を有し合併の議夙に起りしが大正十四年四月に至り多年の懸案解決を告げ豊田、大江両村の合併を見次て昭和四年四月一日小楠村を合併し同四年四月二十日市制の實施を見るに至れり、是に於て地域著しく擴大し東は和田村及如水村に接し南は大幡、鶴居の兩村に連り西は山國川を隔てゝ福岡縣に境す、近郊名所舊蹟多く南に天下の奇勝耶馬溪を控へ東南は坦々たる沃野にして日豐本線は市の中央を貫通し耶馬溪鐵道亦此の地を起点として溪中守實に達し一面自動車の便大に開け四時遊覽の客斷ゆることなく殊に近年に至りては日田、玖珠との交通頻繁なるものあり

第一 氣象

一、氣温及天候

（氣温ハ正午）

氣温 最高 示度	月日	最低 示度	月日	平均	天候 晴	曇	雨	雪
三四・〇	八月十日	一・三	二月八日	二〇・〇	一七二	一三六	五七	九

二、降霜雪期

種別	終期	初期
降霜	四月二十日	十一月十九日
降雪	三月一日	十二月十三日

第二 土地

一、位置

東經	北緯
最東 一三一度一四分一五秒	最南 三三度三五分一〇秒
最西 一三一度一〇分三〇秒	最北 三三度三七分一〇秒

二、面積及廣袤

面積	周圍	廣袤 東西	廣袤 南北
一・〇〇一方里	五・五里	一里十五町	一里

三、官有地及民有免租地

官有地	反別	坪數
	三九一反七二五	三、九六四坪

民有免租地	反別	坪數
	三四六反八二九	二、七一一坪

四、民有有租地

地目	反別	貸貸價格
田	七、六二〇反九二四	二七三、五二二円六二
畑	九五三反八二三	一九、六二二・六三
宅地	一、六四〇反二一〇	三二四、二九八・四五
池沼	六一反七一七	七〇三・二〇
山林	七五反五一三	二〇三・七一
原野	八〇反二三六	九一・六二
雑種地	八六反一一七	三、〇七九・六五
計	一〇、三八反七二八	六二一、三五一・八八

第三　戸口

一、人口及戸數五箇年調

年次	本籍人口 男	本籍人口 女	本籍人口 計	現住人口 男	現住人口 女	現住人口 計	戸數
昭和二年	一五、三三八	一四、七五九	二九、九八七	一三、六二六	一五、三三六	二八、八五三	五、五八八
昭和三年	一五、四二二	一四、八八六	三〇、二九七	一四、八四六	一五、八九一	三〇、七三七	五、六二八
昭和四年	一五、八一六	一五、六一八	三一、四三四	一五、〇七八	一六、七一〇	三一、七八八	五、七三二
昭和五年	一六、〇五九	一五、七八二	三一、八四一	一四、三九一	一五、二八〇	二九、六七一	五、九〇二
昭和六年	一六、二四五	一五、九四五	三二、一九二	一四、四六五	一五、七四三	三〇、二〇八	六、〇〇九
國勢調査戸口昭和五年十月一日現在	一	一		一三、八三八	一四、七二五	二八、五六三	世帶數 五、八八八

二、出入人口五箇年調

年次	出寄留及内地外在留者 男	出寄留及内地外在留者 女	出寄留及内地外在留者 計	入寄留者 男	入寄留者 女	入寄留者 計
昭和二年	四、九九八	四、三九〇	九、三八八	三、三八六	四、八六七	八、二五三

三、海外在留者

地名 / 性別	朝鮮	台灣	關東州	南洋諸島	外國	計
昭和三年	四、九二九	四、四三	九、三五二	四、三六四	五、四二七	九、七九一
昭和四年	五、〇三六	四、三一七	九、三五三	四、二九八	五、四〇九	九、七〇三
昭和五年	五、一二六	四、三七八	九、四九四	三、二九九	四、〇二五	七、三二四
昭和六年	五、三九九	四、六六八	一〇、〇六七	三、六一七	四、四六六	八、〇八三
男	一五〇	九三	一〇一	一	五五	三九九
女	一三一	六九	五二	一	四〇	二九二
計	二八一	一六二	一五三	一	九五	六九一

四、人口動態

婚姻	離婚	出生	死亡	死産
四三一	三八	九五四	六一六	四六

五、職業別戶口

職業	本業 戶數	本業 從業人口	副業 戶數	副業 從業人口
農業	九五五	三、一五一	一八九	一六四
水產業	二五五	七三九	一七五	三五〇
工業	八六五	二、六一〇	三四〇	四〇八
商業	一、六八三	五、八二六	三一〇	四九六
交通業	三七八	八七〇	一二五	一八七
公務自由業	九八六	一、四一四	五〇	六七
家事使用人	一	一七七	二五	二五
其他ノ有業者	三九八	九九五	一八七	三一八
無業	一九〇	一九〇	一	一
計	六、〇〇九	一五、九七三	一、四〇二	二、一三

第四 教育

一、幼稚園

園名	園兒數 男	園兒數 女	園兒數 計	組數	保姆數	前年保育滿期者 男	前年保育滿期者 女

二、學齡兒童

	就學兒童			不就學兒童			合計		
	現在就學	卒業者	計	猶豫、免除	計		就學歩合		
市立南部幼稚園	五七		五七	七一	七一	一二八	四四・六		四四・六
市立小祝幼稚園	一七		一七	一五	一五	三二	五三・一		五三・一
市立北部幼稚園	六三		六三	五九	五九	一二二	五一・三		五一・三
市立豊田幼稚園	三三		三三	三三	三三	六六	五〇・〇		五〇・〇
市立小楠幼稚園	一四		一四	八	八	二二	六三・六		六三・六
計	一九三		一九三	一八六	一八六	三七九	五〇・九		五〇・九

三、小學校

學校名	尋常科ニ於ケル			高等科ニ於ケル			教員		
	學級數	生徒數	本正專正代用計	學級數	生徒數	本正專正代用計	男	女	計
南部尋常高等小學校	二	男 六四 女 五八	二	二	男 五二 女 四八	二	二	一	三
北部尋常高等小學校	一九	男 五三九 女 五二五	一〇	七	男 二四七 女 一七五	一〇	一	一	二
豊田尋常高等小學校	一八	男 五二四 女 五五三	二	四	男 四四 女 三八	四	一	一	二
小楠尋常高等小學校	八	男 一七一 女 一九七	三	二	男 四五 女 六九	三	一	一	二
計	六六	男 一、八四八 女 一、八五八	三五	一五	男 四〇 女 七九	二五	四	四	八

四、小學校卒業兒童

性別	高等小學校入學	中學及女學校入學	實業學校入學	銀行會社其他ニ就職	家事ニ從事スル者	計
男	一三六	七五	二四	一五	一一	二七
女	八	一〇三	一	八	一一	二一
計	一四四	一七八	二五	二三	二二	四八

五、市立實業學校

校名	修業年限	生徒數	學級數	教員數			
				專任	囑託	計	
市立實業學校	二	男 一三六 女 八 計 一四四	二	八	二	一〇	

市立實業補習學校　四　二四

六、市立中學校

校名	修業年限	生徒數	學級數	授業料	教員
市立扶桑中學校	五	一〇二	四	五円	一〇

七、公私立學校

校名	修業年限	學級數	生徒數	職員數
縣立中津中學校	五	二	四三八	一八
縣立中津商業學校	五	一五	七〇〇	三〇
縣立中津高等女學校	五	一〇	四三〇	三三
私立扇城高等女學校	四	二	八九四	二四

八、圖書館

名稱	區別	創立年月	圖書冊數 和漢書	洋書	計	開館日數	閱覽人員
小幡記念中津圖書館	私立	明治四十二年一月	一二、一五六	一三、七〇九	一三、八三〇	二九六	三九、八三〇

九、青年團

名稱	團員數
中津市聯合青年團	六四九
中津市聯合女子青年團	六七三

一〇、青年訓練所

名稱	生徒數	經費	主事	教練指導員
市立青年訓練所	一五	四、五五六円	一	二
私立富士紡青年訓練所	八	五〇〇		

一一、少年團

名稱	團員
中津市聯合少年團	六〇

第五 兵事

一、兵役服務人員

種別＼役種	現役	豫後備役	補充兵	第一國民兵	計
將校	陸 一三	七三	一	一	九一
	海 一	一	一	一	一
准士官	陸 一	七	一	一	七
	海 三	一	一	一	三
下士	陸 二	一〇四	一	一	一〇六
	海 三	一〇	一	一	一三
兵	陸 七二	六七二	一、〇一三	二四五	二、〇〇二
	海 三六	二〇	一	一	五六
計	一三〇	八九一	一、〇一三	二四五	二、二七九

二、徵兵適齡人員

本年適齡者	前年假決者	令第七條志願者	暫行規定ニヨル入營者	計
三一七	一〇六	三	一	四二八

三、徵兵檢查成績

受檢者						未濟					壯丁人員
現役兵	第一補充兵	第二補充兵	徵集免除	兵役免除	在學徵集	所在不明	外國在留	所刑	其他		
五二	七七	三七	一二六	二七	九六	一二	八	二	三		四二八

四、壯丁体格檢查成績

甲種	第一乙種	第二乙種	丙種	丁種	計
五二	四三	七〇	一一六	二七	三〇八

五、壯丁教育程度

大學專門學校高等學校在學者	中等學校卒業及同程度ノモノ	高等小學校卒業及同程度ノモノ	尋常小學校卒業及同程度ノモノ	不就學	計
三六	七二	一三一	六八	一	三〇八

六、海軍志願兵

第六　職業紹介所成績累年表

（昭和五年六月一日開設）

年次	性別	求職者數	求人數	紹介數	就職者數	志願者人員	採用者
昭和五年	男	五三三	三四〇	一六一	八九	四七	一九
	女	一一	一九七	八九	五〇		
昭和六年	男	八三三	七二四	三八四	一九〇	四	四
	女	二九三	一、〇二二	二一三	一二四		
計		一、七四八		八四六	四二三		

第七　社寺及教會

一、神社

區別	縣社	鄉社	村社	無格社	計
神社	二	四	一五	八	二八

二、寺院

區別	眞宗	臨濟宗	曹洞宗	淨土宗	日蓮宗	眞言宗	天台宗	計
寺院	一九	八	四	六	三	四	一	四六
住職	一八	七	四	四	三	四	一	四二

三、神道教會

區別	天理教	金光教	神理教	扶桑教	黒住教	計
神道教會	五	一	二	二	一	一一
教師	五	一	二	二	一	一一

四、基督教會

區別	天主公教會	日本メソヂスト教會	計
基督教會	一	一	二
教師	一	一	二

第八　恤救

一、日本赤十字社

日本赤十字社

佩有效章者	特別社員	終身正社員	正社員	計	年醵金收入額
五	三	七三五	三七	九六八	三三〇円

二、愛國婦人會

特別終身會員	特別會員	通常終身會員	通常會員	計	年醵金收入額
九五	九八	二五八	三五五	八〇六	二〇〇円

三、海員掖濟會

特別終身會員	特別會員	通常終身會員	通常會員	計	年醵金收入額
八	九	一〇	四六	七三	三二五円

四、行旅病人及死亡人取扱

前年ヨリ越シタルモノ計		本年取扱ヒタルモノ		計		縁替金幷扶養義務者ヨリ徴集ノ分		縣費ノ辨償ヲ受ケタルモノ		未決定ノモノ	
件數	金額	件數	金額	件數	金額	件數	金額	件數	金額	件數	金額
—	—	一	一六四	一	一六四	—	—	—	—	一	一六四

第九　衛生

一、醫事

醫師	齒科醫師	獸醫	藥劑師	產婆	看護婦	鍼灸術	按摩	製藥商	賣藥營業者	賣藥請賣業者	賣藥行商人	醫師一人ニ付人口	產婆一人ニ付人口
三〇	一五	一	九	三	三	四三	六八	三	四〇	三七	五二	一、〇〇〇	一、四二八

二、種痘

期別	公種痘				私種痘	
	善感	不善感	檢診未了	計	善感	不善感
第一期	七七九	—	—	七七九	九	—
第二期	一四九	三七三	—	五二二	—	—

三、埋火葬人員

性別	埋葬	火葬	死產 埋葬	死產 火葬	死產 計
男	二八	二七二	一六	五	三二一
女	三〇	三四三	一九	六	二九八
計	五八	五一五	三五	二	六一九

四、トラホーム治療

區分	總人員	受檢人員	治癒人員	性別	現患者
壯丁	三〇八	一一一	八	男	一五
小學校兒童	四、一一三	四、〇六五	四二八	男	三九八
扶桑中學校	一〇六	一〇六	一六	女	三七〇
私立扇城高等女學校	四八三	四六一	八九	男	二一
實業補習學校	二一六	二一六	三三	女	一一一
幼稚園	三六八	三五九	一八	男	五四
紡績及製糸各工場	一、七一七	一、七一一	二五三	男	三四
計	七、三一一	七、〇二九	八四五	女	二三
				男	四二
				女	四三
					一五〇二

五、汚物掃除

吏員 掃除監督	吏員 掃除巡視	人夫	車輛 塵芥搬出車	車輛 汚汁搬出車	公共便所數	汚物搬出量 塵芥	汚物搬出量 汚泥	汚物搬出量 屎尿	汚物搬出量 計	掃除戶數
一	二	七	馬車三 牛車二	手車一	七	二、七三三、五九〇瓩	四四、〇八〇瓩	一九、九二五瓩	二、七九七、五九五瓩	四、六七五

六、隔離病舍

棟數	病舍數	病床數
一〇	三	二三

第十 水道

一、用地及水管

水源地用地	配水管
八段三畝六步	四二、六二〇米 鐵管 三五、九二九米口徑十二吋、十吋、八吋、六吋、五吋、四吋、三吋 代用鉛管 六、六九一米 口徑 1½〃 1¼〃 1〃 ¾〃 ⅝〃 ½〃

二、諸池及配水塔水槽

名稱	池數	池ノ大サ
濾過池	四	九一八平方米
貯水池	二	六一七・四立方米
配水塔水槽	一	二〇六立方米

三、栓數及戸數

種別	栓數	戸數	使用料
消火栓 公設	一五九	一	一
消火栓 私設	一	五	一
放任專用栓	二、一三八	一、六七九	三、八三九円七八
計量栓	一二六	一一六	二九、八八七円九五
共用栓 公設	一	一	一
共用栓 私設	一七三	四三三	二、二五八円二八
計	二、五九六	二、二三三	三五、九八六円〇一

四、給水量

給水総量	最大	最少	平均
九一五、九〇〇キロ立	八月六日 四、三〇〇キロ立	二月十日 一、三五〇キロ立	二、五〇〇キロ立

第十一 警察及警備

一、警察署編成

警察署	派出所	警察官				
		警部	警部補	衛生技手	巡査部長	巡査	計
二	五	二	三	二	四	四九	五八

二、警察事故

中津警管署管内

殺人	放火	失火	殺人未遂	強盜	變死	窃盜	詐欺恐喝	違警罪	遺失物	拾得物
四	一	一六	一	二	四〇	二〇三	六七	五二三	二〇六	二一五

三、市設消防

組數	組頭	副組頭	小頭	係長	消防手	計
一	一	一	五	一五	一七九	二〇〇

四、防火施設

市設消防

警鐘樓	ガソリンポンプ	腕用ポンプ	水管車	水道消火栓
五	三	二	五	一五九

五、火災

出火度數	燒失棟數	損害額
四	一五	三〇、七五〇円

六、接客業者

昭和七年二月現在

藝妓	酌婦	仲居	女給	水仕	計
一三三	四	一〇	五〇	二三三	四一九

第十二 交通運輸

一、道路

區別	國道	縣道	市道	計
延長	二、〇二〇間	四、二九〇間	九五、八〇五間	一〇三、一一五間
面積	八、〇八〇坪	一三、八七〇坪	一四〇、七一〇坪	一六一、六六〇坪

二、車輛

昭和六年十月一日現在

自動車	自働	自轉車	自轉車			車				
		三輪車	其他	附屬荷台車	馬車	大車	中車	小車	リアカー	人力車
四六	二〇	一三	二、六三七	一八七	一二三	一	二八四	一八〇	二六一	三三

三、船舶

漁船

動力ヲ有セサルモノ	發動機ヲ有スルモノ	遊船	小廻船	噸數船	計
一五一	五屯未滿	五屯以上	五	三	九	一八三

四、汽車乘降貨客

驛名	旅客 乘車人員	降車人員	貨物 發送	貨物 到着
倉中線 中津驛	六三二、三六八	六六、七七〇	三〇、四八〇瓲	六二、五九九瓲
耶馬溪鐵道線 中津驛	八七、三〇五	九五、五〇〇	六六、一瓲	三一、六五八瓲

五、郵便　通常小包ノ引受配達數ハ昭和五年度中ノ分

局數	切手賣捌所數	函數	通常小包 引受	通常小包 配達
四	三	三三	三、三一〇、〇五七	二八、六二六

普通	特殊	普通	特殊	普通	特殊
三四八、六一二	三、三一〇、〇五七	六五、三二一	二八、六二六	一〇、七七〇	四六、五三五

普通	特殊
一四、三四一	四二、〇七五

六、電信　昭和五年度

發着	信	中繼
內國	外國	內國	外國
五六、一六〇	二八三	三一、七五三	一

七、電話　加入者發一箇年通話數ハ昭和五年度中ノ分

局名	電話事務員	公衆電話	加入者	加入者種類	加入者一箇年呼出數
中津局	四六	二	六四二	單獨	二、八三一、一八〇
			六三	共同一連	二、五一〇、四四〇
			二	接續私設	一、一〇〇
			六		二、六一〇
			一四		二、八三一、一八〇

第十三　産業

一、農産物

種別	數量	價額
米	一六、八一三石	二六九、四四八円
麥	一〇、七九二石	八三、七七六
蘭	三、九五一貫	四〇、三二九
甘藷	一四、七〇〇貫	一、〇三九
馬鈴薯	一二、八〇〇貫	七六八
生蕃薯	四〇、七五〇貫	二、〇三七
漬菜	四二、七三〇貫	五、九七八
葱	七、七三〇貫	二、四九五
蕃茄	一五、二〇〇貫	一、二二六
西瓜	一六、三四〇貫	一四、九四〇貫
南瓜	九、六八〇貫	二、七九〇
胡瓜	二四、七九〇貫	一、〇三七
里芋	三〇、五〇〇貫	一、〇三七
其他根菜	一六七石	一、〇三七
豆類	一七、五〇〇貫	一、〇三七
果實	一四、九四〇貫	一、〇三七
計		三一、四六八、二〇五

二、畜産物

種別	數量	價額
豚（生産十箇月未滿）	二九六頭	五、九二〇円
牛乳	七三石	三、六五〇
鷄鷲卵	一、三〇二、六八〇個	三九、〇八〇
鷄		二、三五九
其他		一五九
計		五一、一六八

三、家畜

種別	數	價額
牛	九二頭	一、三五〇円
馬	二六四頭	一
緬羊		
山羊	二六頭	四三頭
豚		一
家兎		

四、家禽

種別	飼養戸數	成禽	雛
鷄	七一六	一〇、二五八羽	七、八六五羽
鷲	二	三五羽	三羽

五、水産物

種別	數量	價額
鯛	七、五〇〇貫	二二、五〇〇円
鰯	三五、〇〇〇貫	一五、七五〇
鯖	一、二〇〇貫	二、九〇〇
雜魚類	一六六、四〇〇貫	八五、一四八
貝類		一〇、七〇〇貫
烏賊蛸		一〇、五〇〇貫
鰕		一六、〇〇〇貫
其他		三四、五〇〇貫
計		二八一、八〇〇貫

六、工産物

昭和五年度

種別	數量	價額
紡績絹絲	九三、〇〇〇斤	二、八〇〇、〇〇〇円
綿織物	九、五六四、三〇九碼	一、三二七、四〇三
綿糸	六、一二三梱	一、一三四、八五六
生糸	一一、六五九斤	六四九、二三二
木製品	一	四四一、八〇〇
醬油	八、九〇〇石	三五、〇〇〇円
菓子	一	三九、〇〇〇
酒類	二、六四三石	一七一、七二〇
和傘	一	一三五、〇〇〇
其他	一	九四一、六九九
計	一	八、〇三五、七一九

七、工場

（工場法適用ノ分）

事業種別	工場數	從業人員	事業種別	工場數	從業人員
綿布綿糸製造	一	三五三	鐵工所	六	二四
紡績絹糸製造	一	七三二	バケツ製造	一	九
生絲製造	一	三三五	精米所	一	九
清酒白酒味淋醸造	八	四九	罐詰製造	一	一三
醬油味噌製造	三	一七	清涼飲料水製造	一	二〇
製材所	四	三〇	石版活版	二	八
製氷所	一	四	計	三一	一、六〇三

八、會社

種別	會社數	資本總額	拂込額
株式會社	二一	五、一六五、七〇〇円	四、一六八、四〇〇円
合資會社	二七	七四六、九二〇	七二一、五七五
合名會社	一三	二四一、〇〇〇	二三五、〇〇〇

九、銀行

銀行名	營業種別	創立年月	資本金額
株式會社中津銀行	普通銀行	明治二十二年一月	一、二〇〇、〇〇〇円
同 豐前銀行	同	同 二十七年七月	一、〇〇〇、〇〇〇
同 中津商業銀行	同	同 二十五年五月	五〇〇、〇〇〇
同 大分合同銀行中津支店	同	同 二十三年十一月	本店 五、三一二、五〇〇
同 安田銀行中津支店	同	同 四十一年九月	本店 一五〇、〇〇〇、〇〇〇
同 大分貯蓄銀行中津支店	貯蓄銀行	同 二十九年四月	本店 五〇〇、〇〇〇

一〇、組合及市場

種別	組合數	種別	組合數
産業組合	四	下毛畜産組合	一
漁業組合	三	大井手堰普通水利組合	一
中津酒造組合	一	同業組合	一一
中津醬油醸造組合	一	中津建築業組合（準則）	一
下毛郡養蠶實行組合	一	魚市場	二
		青物市場	一

一一、電氣

電燈

計量燈使用戸數	同上燈數	定額燈使用戸數	同上燈數
一、一三八	一四、一八七	五、三〇八	一〇、五九三

電熱動力

使用戸數	使用電力	使用戸數	使用電力
七二	二〇三・五四キロ	二〇〇	六〇三・五馬力

第十四 金融

一、銀行預金

銀行數	前年繰越高	本年預金高	計	拂戻高	年末現在
六	二〇、六九三、一六五円	二六、九五二、一二〇円	三七、六四五、二八五円	二七、六七六、一四四円	九、九六九、一四〇円

二、銀行貸付金

銀行數	前年繰越高	本年貸出高	計	戻金高	年末現在
六	六、八〇二、五〇一円	一六、三九四、五三一円	二三、一九七、〇三二円	一六、五七八、一四九円	六、六一八、八八三円

三、郵便貯金

局數	預入金額	口數	拂戻金額	口數	現在高
四	一、〇四九、一九七円二九〇	五六、七九六	九二七、五二四円一二	三一、四一八	一、三三、四六二円〇〇〇

四、郵便爲替

局數	振出金額	口數	拂出金額	口數
四	五五三、四六七円三三	二九、二四二	七四四、五二四円一九	二八、六六二

五、振替貯金

局數	振込金額	件數	拂渡金額	件數
四	七九八、〇八三円三五	二〇、一四五	二〇八、九五二円六六	二、七四四

六、簡易生命保險、郵便年金及年金恩給

簡易保險	郵便年金	年金恩給
契約件數	保險金額	掛金額	加入人員	拂込金額	人員	拂金額

一八、二四九	二、三四六、六七一円六〇	一〇、〇六六円四〇	二五九	四六、五八一円一八	四六四	一六〇、八四七円〇五		

七、私設質屋營業

昭和五年度

店數	前年越高		貸出		受戻		流質		年末現在	
	金額	口數	金額	口數	金額	口數	金額	口數	金額	口數
四	三七、〇五〇円	一、四二六	九二、三三〇円	一六、五六一	八〇、三四二円	一三、一八三	一三、一六一円	二、二八〇	三六、八七七円	二、五二五

八、產業組合

信用組合數	組合員數	出資口數	出資總額	拂込濟出資額	貸出金	貯金
二	一、六九二	六、四三六	一二八、七二〇円	一一六、一八六円	四七二、一九八円	六三四、五一九円

第十五 議員及市吏員

一、議員

區別	衆議院	縣會	市會
選出議員	一	一	三〇
選舉有權者	五、五四五	五、二五四	五、二五四

二、委員

學務委員	水道委員	臨時築港調查委員
一〇	九	一一

三、市吏員

市長	助役	收入役	主事	視學	技師	書記	技手	書記補	技手補	掃除巡視	雇員	囑託	計
一	二	二	二	二	二	二三	四	五	二	二	四	四	五一

四、文書取扱件數

係別	件數	係別	件數	係別	件數
收入役	一〇九	兵事	一、九二七	稅務	四、四九七
庶務	四、八四〇	衛生	一、一三二	地籍	四二三
戶籍	一九、〇八四	社會	三三八	水道	三〇七
會計	二〇〇	土木	三九八	計	三七、四八六
學務	二、〇五一	勸業	二、一八〇		

第十六　財政

一、負擔

國稅		八九、五〇〇圓
縣稅		一六一、七六四
市稅		一七二、八四五
計		四二四、一〇九
一戶當		七〇五七八
一人當		一四〇三九
市稅（一戶當		二八、一七四
市稅（一人當		五、七二一

二、租稅課率

種別	縣稅	市稅
地租附加稅（宅地	一圓ニ付四十八錢九厘	一圓ニ付二十八錢
地租附加稅（其他	一圓ニ付一圓十九錢四厘	一圓ニ付六十六錢
營業收益稅附加稅	一圓ニ付五十九錢	一圓ニ付六十錢
所得稅附加稅	一圓ニ付三十四錢五厘	
鑛業稅附加稅（鑛區	一圓ニ付十錢	
鑛業稅附加稅（採掘	一圓ニ付七錢	
鑛業稅附加稅（試掘	一圓ニ付三錢	
遊覽所	收入金額月稅一圓ニ付	
遊戲場	收入金額月稅一圓ニ付	
營業稅附加稅	收入金額三百八十九圓以下ナルトキ千分ノ五・三 收入金額二百八十九圓ヲ超ユルトキ三百八十九圓以下ノ金額千分ノ五・三、三百八十九圓ヲ超ユル金額千分ノ六 收入金額二百十三圓以下ナルトキ千分ノ九・八 收入金額二百十三圓ヲ超ユルトキ二百十三圓以下ノ金額千分ノ九・八、二百十三圓ヲ超ユル金額千分ノ十一	

市稅類別計

地租附加稅	一三、六五四圓
營業收益稅附加稅	三、四七〇
特別地稅附加稅	八〇九
家屋稅附加稅	二八、七五八
營業稅附加稅	五、九八二
雜種稅附加稅	三六、二七三
特別稅戶數割	四三、八八八
計	一七二、八四五

置屋	藝妓一人月税	三円二十一錢、花代ノ半額以内ヲ收受スル小藝妓ニ對シテハ本税ノ半額但シ月税額二円八錢ヲ超ユルモノニ對シテハ其ノ超過額ノ二十五分ノ三ヲ加フ	
演劇興行	演劇日税	最高入場料十三人分	縣税一円ニ付 一圓
	興業	常設活動寫眞興行日税一圓七十八錢 其ノ他ノ興行日税最高入場料十三人分	
藝妓	一人	月税 四圓四錢 但シ自ラ一戸ヲ構ヘ又ハ他家ニ寄留シ藝妓營業ヲ爲ス者（俗ニ自前ト稱スルモノ）ニハ三圓三十四錢ヲ增加ス 花代ノ半額以内ヲ收受スル小藝妓ニ對シテハ其ノ半額ヲ賦課ス	縣税一圓ニ付 一圓
	乘用	自家用 四人乘以下（運轉手助手ヲ含ム）一台ニ付 年税七十圓	

雜種税附加税	自車	乘用	營業用 四人乘以下（運轉手助手ヲ含ム）一台ニ付 年税五十圓
		五人乘以上一人ヲ增ス毎ニ七圓	
		貨物用	自家用 積載量一屯以下一台ニ付 年税四十圓 以上二屯ヲ增ス毎ニ七圓
			營業用・積載量一噸以下一台ニ付 年税二十五圓 以上一噸ヲ增ス毎ニ四圓
	市場	魚市場	賣上高九千三百三十四圓以下ナルトキ賣上高千分ノ二・六 賣上高九千三百三十四円ヲ超ユルトキ九千三百三十四圓以下ノ金額 賣上高千分ノ二・六、九千三百三十四圓ヲ超ユル金額賣上高千分ノ三 但シ賣上高九千三百三十四圓ヲ超ユルトキハ月税七十一錢
		青物又ハ乾物類市場	賣上高一万千二百圓以下ナルトキ賣上高千分ノ二・二
			縣税 一圓ニ付一圓
			縣税 一圓ニ付一圓

不動産取得	賣上高一万千二百圓ヲ超ユルトキ一万千二百圓以下ノ金額賣上高千分ノ二・二、一万千二百圓ヲ超ユル金額賣上高千分ノ二・五但シ賣上高一ヶ月二百圓未滿ナルトキハ 月税 四十四錢	
遊興税	家屋ノ建築又ハ取得 建築價格又ハ取得價格 千分ノ八	縣税一円ニ付 一円
觀覽税	其ノ他 取得價格 千分ノ十二	縣税一圓ニ付 一圓五十錢
電柱税	花代 百分ノ七	縣税一圓ニ付 五十錢
	入場料 百分ノ五	縣税一圓ニ付 五十錢
	一本ニ付 鐵柱 一圓五錢	縣税一圓ニ付 一円
其ノ他ノ雜種税	其他 控柱及引込ノ爲其ノ邸内ニ建設セル電柱ヲ除ク 七十錢	縣税一圓ニ付 一円
家屋税	賃貸價格一圓ニ付 六十七錢七厘	縣税一圓ニ付
		(法人所有使用家屋 五十錢 其ノ他 四十二錢

三、市一般經濟 (昭和六年度)

歳入				
使用料及手數料	八、九五六円	繰入金	二、四七九円	
交付金	九、二四六	財産賣拂代	三、一二〇	
國庫下渡金	二〇、八二六	繰越金	二八、〇一九	
國庫補助金	三五五	雜収入	六、九三四	
縣補助金	一、四九〇	市税	一七三、一一四	
寄附金	二、六四〇	市債	三五、〇〇〇	
		計	二九二、一七九	

歳出			
神社費	三四九円	公園費	五〇〇円
會議費	三、一七二	公會堂費	一、五〇八
役所費	四二、八七六	墓地費	七五
土木費	八、九八六	火葬場費	五一
小學校費	七三、六二二	勸業諸費	一、〇八二
幼稚園費	六、一八七	地方改良事業費	五四〇
實業補習學校		警備費	三、七四八
青年訓練所費	四、五五六		

歲出（臨時部）			
學事諸費	四二二円	財產費	一、四四〇円
傳染病豫防費	五八二	諸稅及負擔	一五八
市立病舍費	五七七	交付金	六三
汚物掃除費	四、七三一	雜支出	一、〇三五
衛生諸費	八三五	漁備費	二、四〇〇
		計	一五九、四八五
役所費	八〇円	港灣修築費	七、五〇〇円
土木費	一一、四三五	警備費	二、〇〇〇
土木費	一五、〇〇〇	公債費	一、三一三
本年度支出額	四〇、九〇三	寄附金	一三、〇四五
小學校營繕費	一四、六八一	補助金	四、二五八
商業學校營繕費	二七八	補填金	三、一二五
水質試驗費	一〇、四〇〇	雜支出	八、一八〇
勸業費	五〇〇	計	一三二、六九四
市是及經濟調查費			

四、別途經濟（昭和六年度）

歲入			
市基本財產收入	三、四九二円	學校生徒獎學資金收入	二四九円
學校基本財產收入	一、一八九	學校生徒体育獎勵資金收入	七四一
罹災救助資金收入	二、二八四	學校營繕費積立金收入	二、四七九
防水費積立金收入	二、二三六	貧民救助費資金收入	一、三四二
土木費資金收入	一三一	計	一四、一四三

歲出			
基本財產造成費	三、四九二円	學校生徒獎學資金獎勵費	二四九円
學校基本財產造成費	一、一八九	學校生徒体育獎勵資金獎勵費	七四一
罹災救助資金	二、二八四	學校營繕費積立金	二、四七九
防水費積立金	二、二三六	貧民救助金	一、三四二
土木費	一三一	計	一四、一四三

五、神宮奉齋會支部保存費（昭和六年度）

歳入	財産ヨリ生スル収入	二七五円
歳出	支部経費支出額	二三五円
	計	二七五円
	蓄積金	二一〇円
	計	二七五円

六、福澤先生舊邸宅及記念館費（昭和六年度）

歳入	雑収入	七五円	寄附金	一円
	繰越金	一、〇三八	計	一、一〇四
歳出	保存費	一、一〇四円	計	一、一〇四円

七、和田奨學資金（昭和六年度）

歳入	財産ヨリ生スル収入	二、五〇五円	繰越金	四五〇円
			計	二、九四五
歳出	奨學費	二、九四五圓	計	二、九四五圓

八、社會事業費（昭和六年度）

歳入	職業紹介所収入	二、一八一圓	計	二、一八一圓
歳出	職業紹介所費	二、一八一圓	計	二、一八一圓

九、水道費（昭和六年度）

歳入	使用料及手数料	三六、六七〇圓	繰入金	六、八〇七圓
	補助金	一〇、五〇〇	繰越金	四〇三
	工事納金	六、一五〇	雑収入	三一〇
			計	七、五二〇
歳出	事業費	二三、四九五圓	公債費	三六、二六六圓
	作業費	一六、〇五〇	雑支出	一、一二一
	水質検査費	二〇〇	豫備費	五一圓
			計	三七、四〇七

第十七　雑

一、官公署

官公署名	所在地
中津區裁判所	二ノ丁
大分地方裁判所中津支部	同
大分刑務所中津出張所	同
中津稅務署	殿町
中津警察署	新魚町
中津郵便局	古博多町
中津驛前郵便局	日ノ出町
中津豐後町郵便局	豐後町
中津一ツ松郵便局	一ツ松
中津驛	島田本町
門鐵中津保線區事務所	豐田町

官公署名	所在地
中津市役所	三ノ丁
大井手堰普通水利組合	同
中津警察署	同
大分縣中津土木出張所	片端町
大分縣蠶業取締所中津支所	仲間町
大分縣度衡量器檢定所中津支所	片端町
大分縣穀物檢查所中津支所	同
公証役場	殿町
福岡地方專賣局中津煙草販賣所	京町
簡易保險健康相談所	島田本町

二、學校及教育團体

學校及教育團体名	所在地
大分縣立中津中學校	紺屋町
大分縣立中津商業學校	大塚町
大分縣立中津高等女學校	二ノ丁
中津市立扶桑中學校	一ツ松
私立厲城高等女學校	中殿町
市立中津南部尋常高等小學校	三ノ丁
市立中津北部尋常高等小學校	山ノ下
市立豐田尋常高等小學校	豐田町

學校及教育團体名	所在地
市立小幡尋常高等小學校	一ツ松
市立中津青年訓練所	三ノ丁
市立中津實業補習學校	同
私立修德日曜學校	蛭子町
私立雙葉日曜學校	櫻町
私立小幡記念中津圖書館	殿町
中津市教育會	三ノ丁

三、新聞社

新聞社名	所在地
中津新聞社	新魚町
中津日々新聞社	京町
中津每夕新聞社	天神町

新聞社名	所在地
大阪朝日新聞社中津通信部	天神町
大阪每日新聞社中津通信部	金谷上ノ丁
讀賣日々新聞社中津通信部	新堰

中津實業新聞社	午
中津豊州新報社	二ノ丁

四、各種團体其他

團体名	所在地
中津商工會	三ノ丁
中津市農會	同
帝國在鄉軍人中津聯合分會	鷹匠町
中津体育協會	三ノ丁
佛教濟世軍中津支部	殿町
日本赤十字社中津委員部	三ノ丁

五、興行場

名稱	種別	所在地
蓬萊座	劇場	三ノ丁
常盤館	同	寺町
松竹映畫館	映畫館	船町

團体名	所在地
中津市婦人會	三ノ丁
愛國婦人會中津委員部	同
福澤先生舊邸保存會	留主居町
福澤先生記念館	同
中津公會堂	片端町
中津市消防義會	三ノ丁

名稱	種別	所在地
資福館	映畫館	日ノ出町
大師堂	同	大師町

九州日報社中津通信部	中殿町
北九州新報社中津通信部	北門通
北九州新聞營業本社	宮島町

六、名所舊蹟

中津城址ト中津公園

中津城ハ黒田孝高ノ築造ニ係リ今ヤ其ノ殆ド總テガ烟滅ニ歸シ僅ニ其ノ堘趾ハ中津公園トナリ來庶ノ遊覽地トナレリ、地域内ニハ縣社三所神社、鄉社中津神社、城井神社、金比羅神社等アリ

三所神社

縣社ニシテ中津公園内ニ鎭座ス、舊中津藩主奥平家ノ祖先奥平貞能、奥平信昌、奥平家昌三靈ヲ祀ル

大雅堂

自性禪寺ノ一書院ニシテ南畫ノ泰斗池野大雅西遊同寺ニ淹留シ悠々自適揮毫セラレタル書畫ハ同書院ニ在リ筆蹟非凡脫俗眞ニ妙趣アリテ文人墨客ノ遊覽絶エス

福澤先生舊邸宅

安政元年先生二十一歳ノ時決然志ヲ立テ、長崎ニ赴キ蘭學ヲ研究スルマデ此ノ家ニ在リ現今市ノ管理スル處トナリ火災ノ憂ヲ除去スル爲東西隣地及ビ附近ノ數地ヲ買收シ記念館ヲ建設セリ、參觀ノ許四時絶ユルコトナシ

氷島先生記念小公園

金谷本町ニ在リ前神戸高等商業學校長氷島鐵也先生ノ誕生地ニシテ昭和六年友人門下ノ有志相圖リ

テ草ヲ拂ヒ地ヲ淨メ永ク先生ノ高風ヲ仰ゲニ資スル爲社殿ナル記念碑ヲ建設セリ

關無濱神社

關無濱神社ハ豊日別國魂神ヲ祀ル、崇神天皇ノ御宇創建セシ神社ナリ、白砂青松ノ境内一帶ヲ關無濱ト稱ス、扶桑紀勝ニ『豊前國倉無濱ハ中津川龍王ノ濱ニシテ中津城ヲ距ル十町許』トアリ柿本人麿此處ニ遊ンデ左ノ一首ヲ賦セリ

立よれば神風そよくくらなしの
松に音するゆうべ涼しき

八幡大江神社

市内堂津ニ在リ聖武天皇ノ御宇天平年中宇佐宮ノ封田豊前、豊後、日向、三ヶ國七郡十鄉内ノ鄉毎ニ勸請シ奉レルガ當社ハ大家鄉（中津町ノ舊名稱）ニ齋キ祀ル處ヲ神ハ應仁、仁德ノ二帝宇治若郎子皇子ニシテ其ノ他ノ靈ヲモ合祀セリ

自性寺

禪宗臨濟派ニシテ金剛山ト號シ梅心和尙ノ開基ニシテ代々藩主奥平氏ノ菩提所ナリ

明蓮寺

眞宗本派本願寺末寺號山ト號シ開基ハ重松刑部少輔義房入道了空ニシテ當市第一ノ巨刹ナリ

白髭神社

祭神ハ大名持命少名彦名命ノ二柱ニシテ舊中津藩主小笠原長胤ノ祀レル處ナリ神官廣光越前守在職當時痘瘡ノ神符ヲ出シテヨリ廣ク世人ニ知ラレ信仰スル者頗ル多シ

上水道水源池

山國川沿岸松ノ瀨ニアリ四方開濶風光絶佳春ハ花夏ハ螢、秋ハ觀月、冬ハ雪見ノ名所ニシテ將來最モ有望ナル散策地ナリ

金毘羅山

中津市ノ近郊ニ在ル高丘ニシテ眺望絶佳周防灘ヲ眸裡ニ收メ雅客ノ杖ヲ曳クモノ多シ

八幡鶴市神社

市外鶴居村ニ在リ祭神ノ正座ハ八幡大神、左ニ速秋津彦姫神ヲ、右ニ鶴市二神ヲ配祀ス境地高燥風光明媚散策ノ客繁ク鶴市母子人柱ノ事蹟ハ今ヲ距ル八百餘年保延年間ニ屬シ國定教科書ニ審カナリ

吹出濱

舊中津領域福岡縣築上郡東吉富村ニアリ中津八勝ノ一ニ數ヘラレ近郊稀ニ見ル景勝ナリ

松影は神も心をとまり舟
うかべる涙に千代をうかべて

正行寺

城慶山ト號シ眞宗大谷派ニ屬ス現在ノ堂宇ハ傑僧雲華上人ノ再建ニカヽリ宏麗雄偉ナリ、檀徒千八百戸ヲ有ス

大貞公園

縣社鵜神社ノ境内ニ在リ夙ニ林泉ノ美ヲ以テ鳴ル、環堵蕭然風致幽清ヲ極メ頗ル雅趣ニ富ム、園内ニハ運動競技場及競馬場等アリ、中津驛ヨリ耶馬渓鉄道ノ便アリ、十分ニシテ達ス

羅漢寺

書閑窟山ト號シ耶馬渓中第一ノ名刹ナリ洞中五百羅漢及千体地藏ノ石像アリ地方ノ尊信厚ク遠近ノ參詣者頗ル多シ

耶馬渓

源ヲ英彦山ニ發スル山國川ノ流域十三里ニ亘ル峡谷ノ總稱ニシテ怪巖奇石頗ル多ク山紫水明一幅ノ畫圖ヲ擴ゲタルガ如シ、詩聖賴山陽一タビ此ノ地ニ遊ビテヨリ其ノ名天下ニ喧傳セラレ觀光ノ客四時絶ユルコトナシ

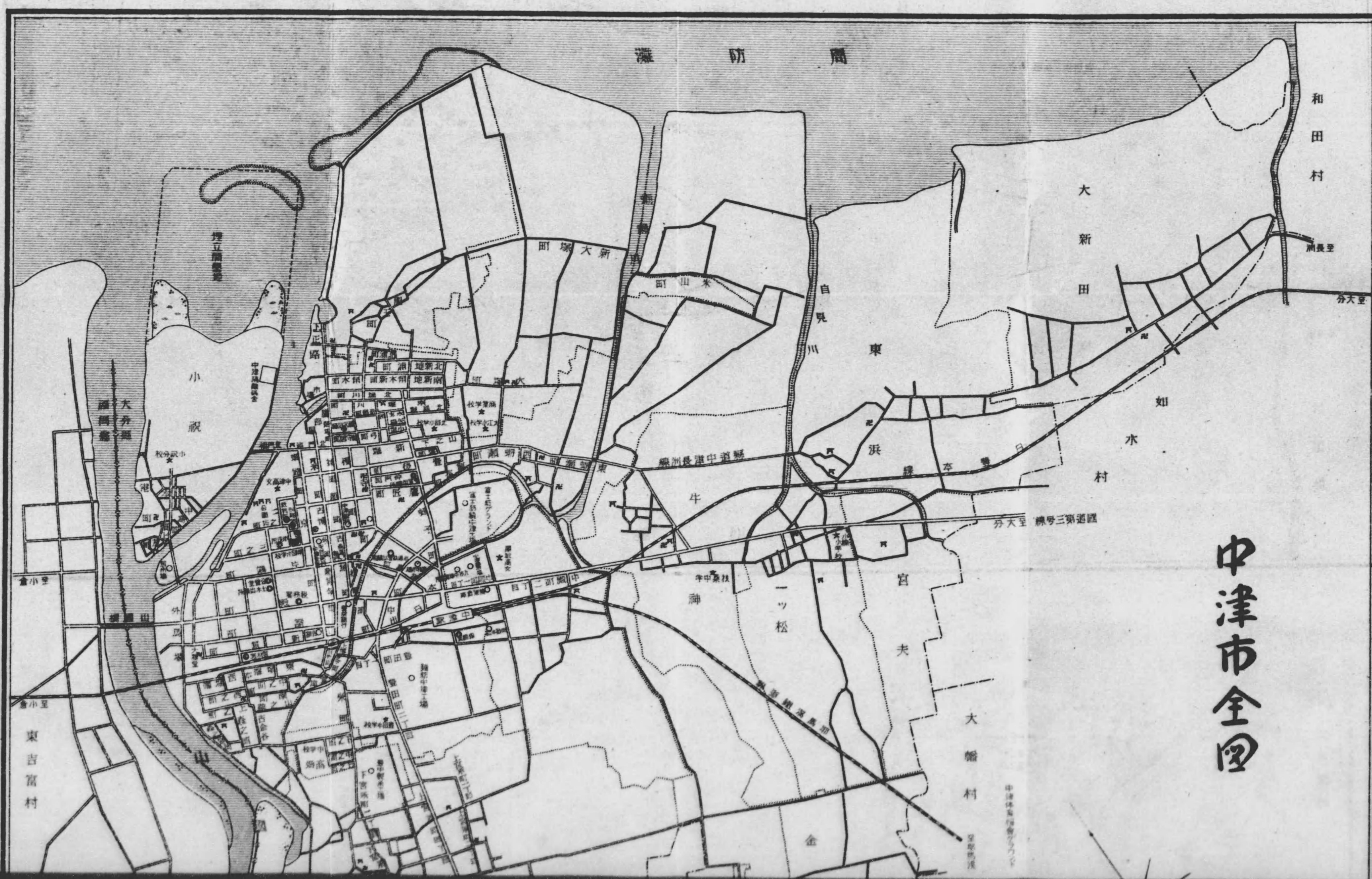

中津市全図
周防灘
和田村
大新田
東浜
如水村
牛
宮夫
大幡村
一ツ松
小祝
東吉富村
至長洲
至大分
至小倉

中津市全図

昭和七年七月八日印刷
昭和七年七月十五日發行

…(非賣品)…

中津市役所
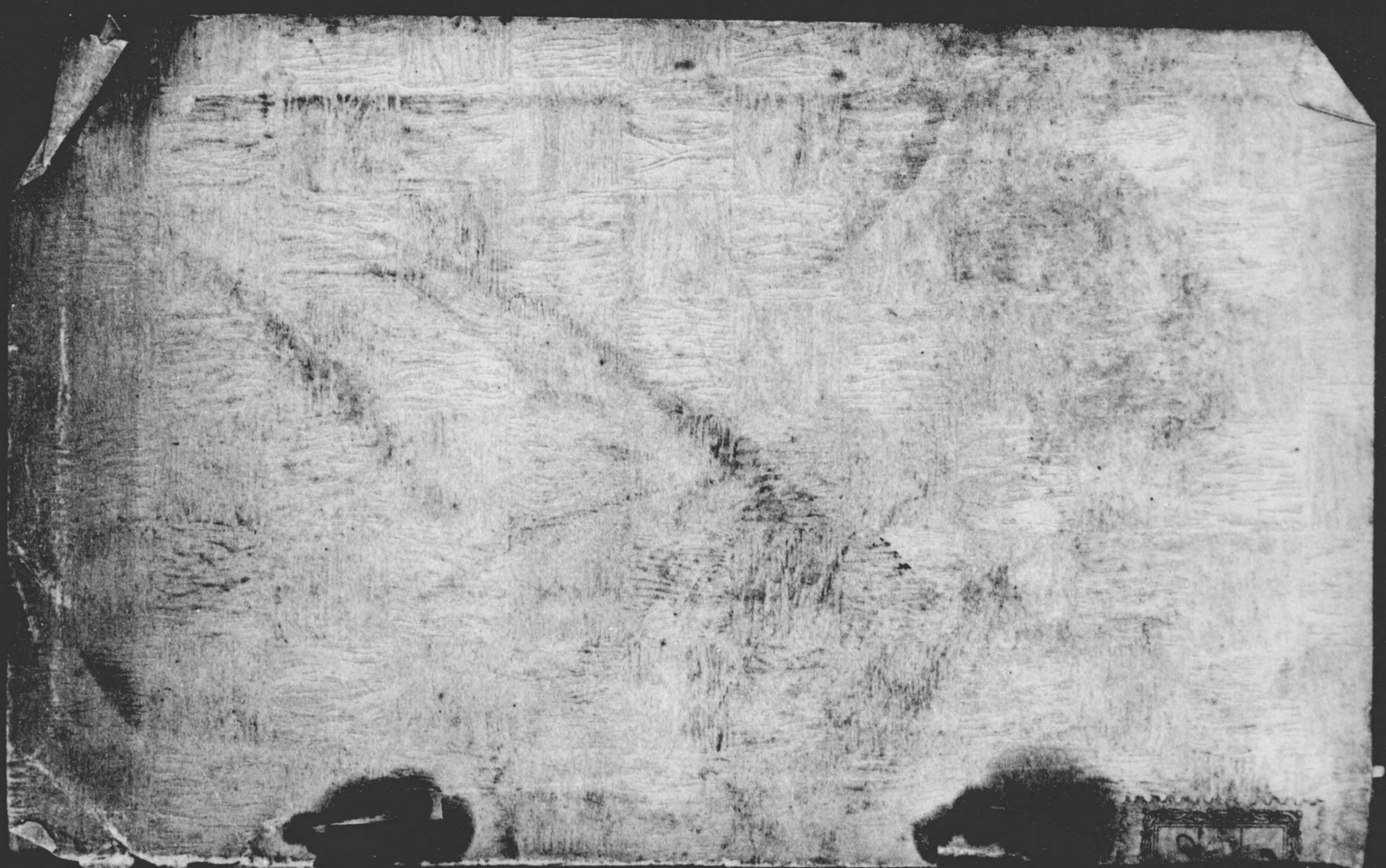
中津市一七六九番地
印刷者　漆島梶夫
中津市一七六九番地
印刷所　文化印刷社