

相達儀(傳達候義)何々ニ付尋問ノ儀有之候條何月何日午(前)第何時出頭何係へ
可被届出候也

但此喚起狀ハ出頭ノ節持參スヘシ

年 月 日

和歌山市役所

何 某 殿

三人民禮服着用ヲ要シ召喚スル文書

御用ノ義有之候條何月何日午前第何時禮服着用出頭可被致候也

年 月 日

和歌山市役所

何 某 殿

(第一號)

| | | | | | | |
|--------|-------|-------|-----------|-----------|----------|-----|
| 助 役 | 市長 ○ | 何月何日決 | 明治何年何月何日稟 | 何係 ○○○ | | |
| | 議 廻 | 何 何 何 | 主務係長 | | 主務者 氏 | |
| | | | ○ | | | 名 ○ |
| | | | 係 係 係 | | | |
| ○ ○ ○ | ○ ○ ○ | | | | | |

何某ヨリ何々ノ識別紙ノ通願出候付(何年何號閣省令ニ基若クハ何々成規ニヨリ)云々可相成哉稟議候也

(第二號)

願伺届書餘白へ指令并奥書按稟議式

一書面聞届夕(難聞届)

二書面伺之通

三前書之通届出候付進達候也

年 月 日

市長 氏名

右稟議候也

第何係○○○

○市長

氏名 ○

助役

係長 ○

(收入役)

何係 ○○

何係 ○○

(第三號)

第 號

送附之證

一和庶丙第何號

一和農丙第何號

一何々第何號

右送達候也

明治何年何月何日

和歌山市役所 印

右領收候也

明治何年何月何日

何郡役所 印

(第四號)

| 種 目 | 金 員 |
|-----------------|-----|
| 縣 廳 來 金 | |
| 寄 托 金 券 | |
| 管 內 郡 役 所 來 金 | |
| 管 內 町 村 役 場 來 金 | |

| | | | | |
|------------|--|------------|--|--|
| | | 管外郡區役所來金 | | |
| | | 管外町村役場來金 | | |
| | | 雜部金 | | |
| 計 | | | | |
| 明治 年 月 日 | | 庶務係 | | |
| (第五號) | | | | |
| 明治 年 月 日 | | 庶務係 | | |
| 受附表 | | | | |
| 農商係 | | 農商係 | | |
| 庶務係 | | 庶務係 | | |
| 係名 | | 係名 | | |
| 諸達來翰 | | 諸達來翰 | | |
| 關省本廳各部管外管内 | | 關省本廳各部管外管内 | | |
| 願伺届雜計 | | 願伺届雜計 | | |
| 發送之部 | | 發送之部 | | |
| 本廳諸達 | | 本廳諸達 | | |
| 往翰往翰往翰 | | 往翰往翰往翰 | | |
| 願伺届雜計 | | 願伺届雜計 | | |

| | | | | |
|------------|--|------------|--|--|
| | | 管內各所來翰簿 | | |
| (第六號) | | | | |
| 管外各所來翰簿 | | | | |
| 戶籍係 | | 戶籍係 | | |
| 兵事係 | | 兵事係 | | |
| 學務係 | | 學務係 | | |
| 衛生係 | | 衛生係 | | |
| 會計係 | | 會計係 | | |
| 土木係 | | 土木係 | | |
| 收稅係 | | 收稅係 | | |
| 計 | | 計 | | |
| 受付月日 | | 受付月日 | | |
| 番號 | | 番號 | | |
| 何月何日 | | 何月何日 | | |
| 第何號 | | 第何號 | | |
| 何郡役所 | | 何郡役所 | | |
| 何々ノ義ニ付照會ノ件 | | 何々ノ義ニ付照會ノ件 | | |
| 主務者 | | 主務者 | | |
| 領收印 | | 領收印 | | |
| 回答月日 | | 回答月日 | | |
| 何月何日和文丙第 | | 何月何日和文丙第 | | |
| 何號ニテ回答 | | 何號ニテ回答 | | |

(第七號)

縣廳各部來翰簿

| | | | | | |
|------|-----|-----|------------|------------|----------------|
| 受付月日 | 番付 | 部名 | 要旨 | 主務者 領收印 | 回答月日 |
| 何月何日 | 第何號 | 第何部 | 何々ノ義ニ付問合ノ件 | | 何月何日和庶乙第何號ニテ回答 |

(第八號)

願伺届受付簿

| | | | | | |
|----------------|-------|---------|------|---------|----------|
| 日 | 月 | 日 | 月 | 日 | 月 |
| 受付主務者 番號領收印 | 願伺届要旨 | 本人住所 | 本人氏名 | 本人へ下付ノ日 | 受取人住所氏名印 |
| 何號 | 何々願伺 | 町何某月日下付 | 何町 | 何某印 | |

(第九號)

縣廳進達簿

| | | | | |
|------|--------|-----------|-----|--------------|
| 進達月日 | 番書類 | 號ノ書面ノ要旨 | 指月日 | 令領主務者 領收印 |
| 何月何日 | 和庶甲第何號 | 何々ノ義ニ付何ノ件 | 月日 | |

(第十號)

管内往外往翰簿

| | | | | |
|------|--------|------|------------|----------|
| 發送月日 | 番書類 | 號ノ宛所 | 要旨 | 回答月日 |
| 何月何日 | 和庶丙第何號 | 何郡役所 | 何々ノ義ニ付照會ノ件 | 何月何日回答來ル |

(第十一號)

縣廳各部往翰簿

| | | | | |
|------|--------|------|------------|----------|
| 發送月日 | 番書類 | 號ノ宛名 | 要旨 | 回答月日 |
| 何月何日 | 和庶乙第何號 | 第何部 | 何々ノ義ニ付照會ノ件 | 何月何日回答來ル |

(第十二號ノ其二)

縣令并本縣達訓令告示告諭編輯目次 但各部類毎ニ區別スルモノトス

| | | | | | |
|----|-----|---|-----|------|---|
| 番 | 號 | 月 | 日 | 要 | 旨 |
| 縣令 | 第何號 | 何 | 月何日 | 何々ノ件 | |
| 達 | 第何號 | 何 | 月何日 | 何々ノ件 | |
| 訓令 | 第何號 | 何 | 月何日 | 何々ノ件 | |
| 告示 | 第何號 | 何 | 月何日 | 何々ノ件 | |
| 告諭 | 第何號 | 何 | 月何日 | 何々ノ件 | |

(第十二號其二)

縣廳申牒目次

| | | | | | | | | | | | | | | | | | | | | | | | |
|----|---|---|---|---|---|---|---|---|---|---|---|---|---|---|---|---|---|---|---|---|---|---|---|
| 編輯 | 番 | 號 | 書 | 類 | 番 | 號 | 指 | 令 | 月 | 日 | 要 | 旨 | | | | | | | | | | | |
| 第 | 何 | 號 | 和 | 庶 | 甲 | 第 | 何 | 號 | 何 | 月 | 何 | 日 | 指 | 令 | 何 | 々 | ノ | 義 | ニ | 付 | 伺 | 之 | 件 |

(第十二號其三)

管外各所往復目次

...

| | | |
|------|------|-------------|
| 編輯番號 | 所名 | 要旨 |
| 第何號 | 何郡役所 | 何々ノ義ニ付照會ノ往復 |
| 第何號 | 何裁判所 | 何々ノ義ニ付問合ノ往復 |

(第十二號其四)

縣廳各部往復目次

| | | |
|------|-----|------------|
| 編輯番號 | 部名 | 要旨 |
| 第何號 | 第何部 | 何々ノ件ニ付問合往復 |
| 第何號 | 第何部 | 何々ノ義ニ付通知ノ件 |

(第十二號其五)

願何届編輯目次

| | | | |
|------|-------|---------|-----|
| 編輯番號 | 願書ノ月日 | 要旨 | 氏名 |
| 第何號 | 何月何日 | 何々ノ義ニ付願 | 何ノ某 |

(第十三號)

召喚簿

市長 係長 認印 認印

摘要

月 日 時

主任者 認印

住 所

氏 名

名

領受印

| 何月何日何時 | 何月何日何時 | 何月何日何時 | 何月何日何時 | 何月何日何時 | 何月何日何時 | 何月何日何時 | 何月何日何時 | 何月何日何時 | 何月何日何時 | 主任者 | |
|--------|--------|--------|--------|--------|--------|--------|--------|--------|--------|-----|---|
| | | | | | | | | | | 名 | 印 |
| | | | | | | | | | | | |
| | | | | | | | | | | | |
| | | | | | | | | | | | |
| | | | | | | | | | | | |
| | | | | | | | | | | | |
| | | | | | | | | | | | |
| | | | | | | | | | | | |
| | | | | | | | | | | | |
| | | | | | | | | | | | |
| | | | | | | | | | | | |

雜種

和歌山市役所物品出納順序 第一條 凡物品之出納ハ會計法規ニ基キ左ノ各條ニ依リ出納ヲナスヘキモノトス

第二條 此順序ニ於テ物品ヲ稱スルモソハ備品消耗品其他一切ノ動產ヲ謂フ

第三條 備品ヲ消耗品トシ區別スル歲入歳出豫算決定書付屬参考書ノ類別ニ依ル

第四條 物品出納主任ハ此順序ノ範圍内ニ於テ物品出納主任之ヲ執行スヘキモノトス

第五條 物品出納主任ハ各係長特ニ保管ノ責アル備品ヲ除ク外市ニ属スル一切ノ物品保管ノ責ニ任ス

第六條 各係長ハ常用毎係備付ノ備品(書籍算額指子卓文箱印判等ノ類ニシテ火鉢(火鉢)ハ其保管ノ責ニ任ス)

第七條 各係長及ビ物品出納主任ハ其故意怠惰ニヨリテ保管ノ物品ヲ毀損亡失シタル

第八條 第七條ノ場合ニ於テハ收入役及ビ會計係ヲ經テ其事由ヲ市參事會ニ稟申シ何

第九條 第七條ノ場合故意怠惰ニ非スニテ非常若クハ避クヘカサル事實ニ據テ生

前項ノ證明書ハ會計係取纏以毎月始メノ市參事會ヘ提出シ檢閲ヲ乞フヘシ

タルハ本以ヨリ其證明書ヲ差出スモノトス

前項ノ證明書ハ會計係取纏以毎月始メノ市參事會ヘ提出シ檢閲ヲ乞フヘシ

但證明書ハ主務係長ノ認印ヲ要ス
第十條 常用物品ノ内椅子卓書籍ノ類若クハ用紙薪油蠟燭ノ如キ日々需用スヘキモノハ一ケ年度ノ需用高ヲ概算シ時機見計ヒ會計法規ニ定ムル手續ニヨリ二回以上數回ニ其購入ヲガシ貯蔵シ置クヲ得

第十一條 凡ソ物品ノ請求ヲサントスルモノ備品ニ屬スルハ其使用者主務係長ニ申立ツヘシ係長必要ト認メタルハ別紙第一號書式ノ備品保管書ヲ製シ之ヲ物品出納主任ニ交付スヘシ
消耗品ノ請求ヲサントスルハ其使用者ニ於テ別紙第二號書式ノ領收證ヲ製シ主務係長ノ認印ヲ得テ之ヲ物品出納主任ニ交付スヘシ
炭薪油蠟燭等ノ如キハ小使取縮ニ於テ前項ノ手續ヲナスヘシ

第十二條 物品出納主任者前條ノ保管書又ハ領收書ヲ受取タルハ書面ニ照シ現品ヲ交付スヘシ
但請求ノ員數多額ナルハ使用ノ目的ヲ併記セシムルヲ得
第十三條 備品ノ内不用ニ屬シタルモノ及ヒ破損シ其用ニ堪ヘサルモノハ主務係長ヲ經テ物品出納主任ニ返付シ預リ證書ノ更正ヲ求ムヘシ

第十四條 物品出納主任前條物品ノ返付ヲ受ケタルハ之ヲ調査シ修補ヲ加ヘ再ヒ其用ヲナスニ足ルヘキモノハ所定ノ手續ニテ修繕ヲ加ヘ更ニ元受トナシ其修繕ニ耐サルモノ及ビ不用ニ屬スル物品ハ別紙第三號書式ノ不用物品留記簿ニ記載シ置クヘシ
第十五條 物品出納主任ノ保管スル物品ノ容器ハ必ス他ノ書籍簿冊ト同一タルヲ得ス
但其容器ニ公鎖鑰ヲ施スヘシ

第十六條 物品ノ出納ヲ明瞭ナラシメ左ニ掲クル帳簿ヲ備ヘ之ヲ整理スヘシ
備品内譯簿 (書式第四號)
備品出納簿 (書式第五號)
消耗品出納簿 (書式第六號)

但各學校並ニ市會用等ノ如キハ別冊若クハ別座トナスヘシ
第十七條 前條ノ簿冊ハ物品出納主任ニ於テ出納ヲナシタル毎ニ必ス之ヲ登記スヘシ

第十八條 物品出納主任ニ於テ每一週間内出納シタル物品ハ別紙第七號書式ニヨリ報告書ヲ製シ之ニ領受證及ヒ帳簿ヲ添ヘ翌日收入役ノ檢閲ヲ乞フヘシ
第十九條 物品出納主任ニ於テハ前條ノ外毎月出納了シタル物品ノ員數ヲ統計シ別紙第八號書式ノ月計表ヲ製シ翌月十五日限り市參事會ノ檢視ヲ受クヘシ

第二十條 物品出納ハ毎年度一回以上市參事會ニ於テ檢査ヲナスヘキモノトス
第二十一條 會計係ハ別紙第九號書式ノ市有財產明細簿ヲ製シ市有一切ノ財產ヲ明記シ増減ノ時々之ヲ加除スヘシ

但備品ノ如キハ此簿冊ニ記載セサルト雖モ唧筒ノ如キハ此帳簿ニ記入スヘキモノトス
但備品ノ如キハ此簿冊ニ記載セサルト雖モ唧筒ノ如キハ此帳簿ニ記入スヘキモノトス

第廿二條 此順序ニ於テ物品出納主任ト稱スルハ會計係長若シクハ書記ニシテ市參事會ヲ命令テ受テタル者ヲ云フニシテ...

右記ノ部ニシテ...

(第一號書式) 物品出納簿... 椅子... 帳簿... 印刷... 何々... (物品ニ失及ビ精粗別ヲ記スルノ例ニ倣ヒ内譯チナスヘシ) 右保管候也...

年 月 日

和歌山市役所

何係長

何

某印

●高等市吏員及書記以下俸給支給細則

第六條 市長及助役収入役ノ給料ハ年俸トシ別表甲號範圍内ニ於テ市會其額ヲ定ム...

第二條 書記以下ノ俸給ハ別表乙號ニ依リ市參事會其額ヲ定ム...

第三條 年俸月割及月俸ハ毎月廿六日支給スル...

第四條 日給ハ毎月末支給スル...

第五條 新任ノ就職ノ當日ヨリ轉職又ハ増俸減俸ノ發令ノ翌日ヨリ起算シ其當月...

第六條 廢職退職解職又ハ在職中死亡ノ其當月分ノ全額ヲ給スルモノトス...

第七條 廢職退職解職ノ者事務引繼メ爲メ特ニ命ヲ受ケ公務ニ從事スルトキハ其...

第八條 日給者ヨリ月給ニ轉スル等ハ總テ前後日割ヲ以テ支給ス...

第九條 年俸及月給者病氣ニ由リ出仕セサルモノ九十日以後ハ日割ヲ以テ月給又ハ年...

第十條 月給又ハ年俸月割ノ半額ヲ減スルモノトス...

第十一條 日給者休日其他病氣等ノ爲メ出務セサル日ハ支給セズ...

高等市吏員俸給表

| | | | | | | | | | | | |
|---|---|---|---|---|---|---|---|---|---|---|---|
| 名 | 稱 | 一 | 等 | 二 | 等 | 三 | 等 | 四 | 等 | 五 | 等 |
| 市 | 長 | 一 | 千 | 九 | 百 | 八 | 百 | 七 | 百 | 六 | 百 |
| 助 | 役 | 一 | 千 | 五 | 百 | 四 | 百 | 三 | 百 | 三 | 百 |
| 收 | 入 | 五 | 百 | 四 | 百 | 四 | 百 | 三 | 百 | 三 | 百 |
| 役 | | 五 | 百 | 四 | 百 | 四 | 百 | 三 | 百 | 三 | 百 |

●市長特任條件

- 一 市吏員及給仕使丁ノ辭職ヲ承認スル事
- 一 市吏員及給仕使丁ノ私事旅行并ニ除服出務ニ係ル事
- 一 給料文具料賄料等定メタル金額ヲ支出スル事
- 一 議決ヲ以テ受領シタル諸建築及ビ修繕工事ノ費用ヲ支出スル事
- 一 本税ノ下戻夫ナシ過誤納市税下戻ノ事
- 一 納期アル市税受領方市内ニ告示等ノ事
- 一 月割免稅ノ理由ノ生シタル市税下戻ノ事
- 一 貧民施療願ノ事
- 一 貧民罹病診察及ビ死体檢案埋葬願ノ事
- 一 議決ヲ以テ買入シタル物品ノ代價支拂命令ノ事
- 一 授業料及ビ保育料徴收令達ノ事
- 一 他府縣他郡市等ニ委託シテ徴收シタル市税本税ト納付ノ事
- 一 市税徴收ニ係ル各所往復ノ事
- 一 市税徴收命令發付ノ事

- 一 大水道浚渫費實施決議ノ分ニシテ支拂命令ノ事
 - 一 塵芥捨場敷地料支拂命令ノ事
 - 一 一種痘醫日當支拂命令ノ事
 - 一 一種痘所假用料支拂命令ノ事
 - 一 貧民罹病診察及ヒ死体檢案埋葬處分及ヒ其費用支拂命令ノ事
 - 一 貧民施療處分及ヒ藥價支拂命令ノ事
 - 一 一行旅病人及ヒ行倒人埋葬費練替支拂命令ノ事
 - 一 市及區有土地ニ係ル地租地方稅及ヒ借地料支拂ヒ命令ノ事
 - 一 受入金命令ノ事
 - 一 恤救願ニ關スル各所往復ノ事
 - 一 市吏員ニ事務分掌ヲ命スル事
 - 一 市稅滯納者ヘ督促命狀發付ノ事
 - 一 同財產差押ヘ命令ノ事
 - 一 同財產賣却處分ノ事
 - 一 但豫定價格圓未滿ノモノニ限ル
 - 一 同財產差押處分解除ノ事
 - 一 受貸保證金等還付ノ事
 - 一 金錢振替支拂命令ノ事
 - 一 教員恩給基金納付ノ事
 - 一 同調定額報告ノ事
- 主務係長決行條件
- 一 建物所有証明願ノ事
 - 一 建物新築取崩及ヒ圖面更正又ハ登記濟届ノ事
 - 一 社寺總代等證明願ノ事

- 四官有地(川端官地及堤塘を除ク)ニ建設スル民有家屋書入質賣渡讓渡與書ノ事
- 五官林立木倒木等拂下及ハ轉石拾ヒ取り願ヘ與書ノ事
- 六巡查看守等採用ニ關シ身元取調ニ係ル事項
- 七市住民原籍調ニ關スル事項
- 八巡查看守志願書與書證印ノ事
- 九印鑑届又ハ改印届處理ノ事
- 十戸籍ニ關スル諸届書ノ處理及ヒ送入籍ニ關スル事項
- 十一埋火葬認許證下付ノ事
- 十二印鑑証明ノ事
- 十三戸籍ニ關スル各般ノ證明及後見人證明ノ事
- 十四戸番號ニ關スル届書處理ノ事
- 十五居所不明ノ者ヘ對スル裁判所ノ喚起又ハ裁判言渡書領置ノ事
- 十六裁判言渡通知ニ係ル處理ノ事項
- 十七市内又ハ他府縣郡村出入寄留書處理ノ事
- 十八恩給ニ關スル生存證書下與ノ事項
- 十九諸兵身上異動届ニ關スル事項
- 二十海軍水兵家族増減届ノ事
- 廿一豫備役後備役身上異動報告ノ件
- 廿二市街道路修繕
- 廿三地所船舶ニ係ル諸証明ノ事
- 廿四國稅アル諸營業願届等ニ連署ノ事
- 廿五船車ニ係ル諸願届書ニ連書ノ事
- 廿六諸市場休業届ノ事
- 廿七國稅不納者税金上納願ノ事
- 廿八諸興行終始并ニ休業届ノ事

- 廿九賣屋及ヒ古物商ニ關スル諸願ヘ連署ノ事
- 三十地方稅アル營業者廢業届ノ事
- 三十一隨時收入ニ係ル徵稅令書及ヒ徵收令書徵稅傳令書發付ノ事
- 三十二地方稅不納處分中ニ係ル税金上納願ノ事
- 三十三小學校職員轉居及欠勤出勤届ノ事項三十四係名ヲ以テ往復ス可キ事項
- 三十五地所質入書入公證消印届ノ事
- 三十六納租者及ヒ國稅諸營業船車異動通報ニ對シ臺帳加除ノ事
- 三十七銀行頭取等證明願ノ事

●受取書ヲ渡スヘキ届

- 出產届
- 死亡届
- 失跡者復歸又ハ行方知レタル届
- 廢嫡改名復籍身分變換其他願濟ノ上戸籍ニ登記スヘキ事項ノ届
- 他府縣又ハ他郡ヘ寄留シタル届
- 他府縣又ハ他郡ヨリ寄留シタル届
- 寄留者(區内甲乙町ヲ寄留者ニ關スルモノヲ除ク)退去又ハ復歸届
- 徵兵適齡届
- 國民兵入籍届

徵兵異動届

地目變換願又ハ届

地券書換猶豫願書

兒子出生後一少年内ニ種痘シ能ハサル事故届

縣會區會町會議員撰舉投票

●和歌山市役所給仕小使勤務心得

第一條 給仕ハ毎朝昇廳時限ヨリ一時間前ニ參廳シ廳内ニ備ヘアル參仕録ニ檢印スヘシ

第二條 各吏員ノ命ヲ承ケ其用件ヲ速ニ辨スルハ勿論總テ輕躁粗忽ノ舉動ナキ様慎シムヘシ

第三條 市長在席又ハ市參事會中ハ專ラ其命ヲ辨給スヘキモノニ付狼リニ自席ヲ離ルヘカラス

第四條 參廳人ヲ呼迎ルキハ其人ニ對シ禮節ヲ尽シ決シテ疎忽ノ舉動ナキ様注意スヘシ

第五條 諸帳簿并ニ重要ノ書類ハ狼リニ披見スルヲ許サス尤各吏員ノ談話等ハ他人ニ語ルヘカラス

第六條 休暇又ハ退廳後非常ノコアルキハ速ニ參廳スヘシ

第七條 疾病等ニテ出仕難相成キハ市長宛テ届書參廳時限迄ニ庶務係ヘ差出スヘシ

但疾病引ハ當初届出ノ日ヨリ三日ヲ過キ尙出仕難出來キハ第四日目ニ至リ醫師ノ診斷書ヲ添付届出スヘシ第二回届出后ハ一周間毎ニ診斷書添付届出ツルモノトス

第八條 小使中ニ取締人一名ヲ置ク

第九條 小使ハ毎朝昇廳時限ヨリ一時間前ニ參廳シ廳中ニ備ヘアル參仕録ニ檢印スヘシ

第十條 病氣等ニテ出務スル能ハサルキハ參廳時間迄ニ其届書ヲ小使取締人ヲ經テ庶務係ヘ差出スヘシ

但届書ノ宛名其他ノ手續ハ前第七條ノ例ニ依ルヘシ

第十一條 小使勤務ハ内勤外勤ノ二種ニ分ツ取締人ハ内外勤小使一統ヲ差配シ諸事務ヲ辨セシム若シ指示ニ應ゼス爲メニ公務上支障アリト認ムルキハ市長ニ申告スヘシ

第十二條 小使ハ各吏員ヨリ命スル處ノ用件ハ速ニ辨給スヘシ

第十三條 小使ハ取締人ノ指示ニ服從スヘシト雖モ取締人若シ不當ノ所爲アルキハ市長ニ申出ルヲ得

第十四條 各係ヨリ發スル公用書ハ取締人之ヲ受ケ遞附録ニ添テ發達スルモノトス

第十五條 各係ヨリ發スル召喚狀ハ取締人之ヲ受ケ召喚遞附録ヲ製シ置キ之レニ一々載録シ而シテ召喚狀ヲ添ヘ配達スヘキモノトス

第十六條 公用書ノ配達及ヒ其他ノ用件ハ勉メテ敏捷ヲ旨トシ必ス粗畧ノ扱ヲ爲スヘカラス

第十七條 諸帳簿并ニ重要ノ書類ハ猥リニ披見スルヲ許サス

第十八條 勤務中ハ必ズ鑑札ヲ携帯スヘシ

第十九條 人民ニ對シテハ諸事勉メテ温和ヲ旨トシ懇切ニ取扱ヒ苟クモ權柄ク間敷取扱アルヘカラス

第二十條 各吏員ニ面接ヲ乞フ者アルキハ先ツ扣所ニ誘導シ而シテ直チニ其指名ノ吏員等ヘ其旨申出ツヘシ

第二十一條 凡ソ吏員ニ對シテハ敬禮ヲ守リ同僚ハ互ニ親睦ヲ旨トスヘシ

第二十二條 吏員ノ談話等ハ他人ニ語ルヘカラス

第二十三條 廳中ニアリテハ雜談高話スヘカラス又チ外出先ニ於テ無用ノ場所ヘ立寄ルヘカラス

第二十四條 諸稅其他上納金等ハ決テ人民ノ依囑ヲ受クヘカラス

第二十五條 勤務中發病等ニテ退廳セントスルモノハ小使取縮人ヲ經テ市長ヘ申立認許ヲ得ヘシ又チ當直ノキハ當直吏員ニ其旨ヲ申出テ同僚中ニ代直ヲ依頼シ其代直者出廳ノ上退廳スルヲ得

第二十六條 小使ノ當直ハ二名トス其輪次割當ハ小使取縮人ニ於テ便宜之レヲ爲スヘシ但當直者ハ夜中屢々廳中ヲ巡視シ警戒ヲ爲スヘシ

第二十七條 炭油其他ノ用度物品ハ取縮人之ヲ保管シ浪費破損等之レナキ樣鄭重ニスヘシ

第二十八條 毎朝各机上及簿冊單筒ハ勿論廳ノ内外チ丁寧ニ掃除シ不潔ナラサル樣注意スヘシ且吏員退廳後モ又同シ

第二十九條 退廳後火災洪水其他非常ノコアルキハ瞬速參廳臨機ノ指揮ニ從フヘシ

第三十條 非常平常ノキハ不抱多忙ニシテ實際小使ニテ其用件ヲ辨スル能ハスト認ムルキハ小使取縮人ハ其旨ヲ會計係ニ面陳シ臨時人夫傭入ヲ乞フヲ得

第三十一條 當直ノ小使ハ夜中火災其他非常ノコアルキハ當直吏員ノ指揮ヲ受ケ直ニ廳門ヲ開キ廳用高張燈ヲ出シ交番ヲ以テ一人必ズ門監ヲ爲スヘシ

罰 例

第三十二條 給仕小使勤務心得ニ背クカ若クハ不都合ノ所爲等アルキハ左ノ項目ニヨリ市參事會之ヲ懲戒ス

一 譴責 二 過怠金 三 解職

第三十三條 前條譴責ハ將來ヲ戒メ過怠金ハ月給額三十分ノ一以上三分ノ一以内ヲ命ス

大阪府堺市

市條例

大阪府堺市條例第一號

市制第六十九條第三項ニヨリ市長代理ノ順序ヲ定ムルヲ左ノ如シ
市長故障アルキハ助役ヲ以テ代理シ市長助役トモ故障アルキハ名譽職參事會員年長者ヲ以テシ尙故障アルキハ順次年長者ヲ以テ代理ス
大阪府堺市條例第二號

常設勸業委員ノ組織及職務權限

一市制第六十一條ニヨリ常設勸業委員ヲ置ク其組織左ノ如シ

委員長 市參事會員 一名 委員 市公民中選舉權ヲ有スル者 一名

一常設勸業委員ハ市參事會ノ監督ニ屬シ勸業事務ノ分掌ヲ受ケ之ヲ辦理ス其事務ノ概目左ノ如シ

但事務取扱細則ハ市參事會ニ於テ規定ス

一動植物蕃殖改良ノヲ 一耕耘樹藝ノ方法及肥料農具改良等ノヲ

一蟲害驅除豫防ノヲ 一水産ノ蕃殖及捕獲法網罟等改良ノヲ

一種苗交換ノヲ 一水陸運輸ノ便ヲ計ルヲ

一農工商其他同業會開設ニ掛ルヲ

一博覽會共進會及品評會等へ出品方獎勵ノヲ

一農商工學藝ノ進歩ヲ圖ルヲ

一商工業上取引ノ確實ヲ圖リ兼テ金融ノ便ヲ圖ルヲ

一物品ノ販路ヲ擴張スルヲ 一製作物品ノ改良ヲ圖ルヲ

一勸業ニ係ル諸報告取調ノヲ 一農工商業ニ關スル統計ノヲ

一農工商業等總テ勸業上ニ關スル利害ヲ查察報告スルヲ

一前各項ノ外農商工業ニ係ル一切ノヲ

大阪府堺市條例第三號

常設教育委員組織及權限

一市制第六十一條ニヨリ常設教育委員ヲ置ク其組織左ノ如シ

委員長 市參事會員 一名 委員 市會議員 一名

市公民中選舉權ヲ有スル者一名

一常設教育委員ハ市參事會ノ監督ニ屬シ教育上ニ關スル事務ノ分掌ヲ受ケ之ヲ辦理ス其事務ノ概目左ノ如シ

但事務取扱細則ハ市參事會ニ於テ規定ス

一學校幼稚園ノ資産増殖ヲ謀ルヲ 一全經費豫算ノヲ

一全建築修繕及敷地ニ係ルヲ 一學齡兒童就學ノヲ

一學事ノ進歩ヲ謀ルヲ 一校長以下總テ教員進退ノ具申ニ關スルヲ

一教育會ニ係ルヲ 一貧困兒童就學方法ヲ定ムルヲ

一學校及教育ノ利害得失ヲ查察スルヲ 一學事ニ係ル賞與ノヲ

一學事統計ニ係ルヲ
大阪府堺市條例第四號 一前各項ノ外教育ニ關スル一切ノ

常設衛生委員ノ組織及職務權限
一市制第六十一條ニヨリ常設衛生委員ヲ置ク其組織左ノ如シ

委員長 市參事會員 一名
委員 市會議員 一名

市公民中選舉權ヲ有スル者一名

一常設衛生委員ハ市參事會ノ監督ニ屬シ衛生事務ノ分掌ヲ受ケ之ヲ辦理ス其事務ノ
概目左ノ如シ

但事務取扱細則ハ市參事會ニ於テ規定ス

一衛生方法ノ

一衛生會ノ

一路傍廁圖ニ關スル

一衛生ニ係ル報告及統計ノ

一前各項ノ外衛生ニ關スル一切ノ

大阪府堺市條例第五號

堺市特別稅細則

第一條 本市ハ制第九十條ニ依リ特別稅ヲ課ス其稅目左ノ如シ

一國立銀行稅 二歩一稅

三呼數割

第二條 國立銀行稅ハ國立銀行本支店限リ前一ケ年間ノ収益金ヲ標準トシ之ヲ賦課ス

第三條 歩一稅ハ本市所在ノ土地家屋賣買金高二賦課ス但市制第九十七條第一項ノ物

件ニ供スル買得ハ此限リニアラス

前項ノ賣買ヲ爲シタルモノハ登記簿ノ證ヲ添ヘ其旨買得主ヨリ時々届出ツヘシ

第四條 本則ニ於テ納稅義務者トスルモノハ左ノ如シ

一國立銀行稅ハ 其本店又ハ支店 一步一稅ハ 買得者

一坪數割ハ 官有地借用者

規則

●文具料給與規則

第一條 此規則ニ於テ文具ト稱スルハ本年二月閣令第四號文具支給規則第一條ニ掲ク
ル物品ヲ總稱ス

第二條 市吏員ノ使用スル文具ハ現品ヲ給セス文具料トシテ左ノ等級ニ據リ代料ヲ以
テ給與ス

一等 一ケ月金貳拾三錢 簿記專務者

二等 同 金拾八錢 書記專務者

三等 同 金拾三錢

前二項ノ外ノ者

第三條 前條代料ハ毎月廿七日之レヲ支給ス
但休日ニ當ルハ順次繰上ケトス

第四條 新任廢退職及死亡共當月分ノ文具料ハ全額ヲ給ス

第五條 廢退職ノ者事務引繼ノ爲メ市務ニ從事スルハ其月ノ文具料ハ從前ノ通り支給ス

第六條 願濟休暇旅行若クハ病氣等私事ノ故障ニ依リ上廳セサル月ハ文具料ヲ給セス

第七條 尋常文具ノ外高價ノ文具(卷尺雲形定本等其特ニ要スル筆墨染料等ノ類)ハ使用ノ課若クハ掛リノ備トシテ定數ヲ設ケ現品ヲ給ス

●名譽職實費辨償規則

第一條 名譽職參事會員市會議員常設委員ニシテ參事會市會其他ノ件ニ付市役所或ハ議場等へ出願就務スルハ實費辨償トシテ一日金廿五錢ヲ辨給ス

第二條 就務ノ爲メニ要スル筆墨其他文具及ヒ紙類書翰袋等ハ現品ヲ以テ相渡ス

第三條 市ノ用務ニ據リ他へ出張スルハ旅費日當等ヲ辨償ス

第四條 市制第六十九條ニ據リ參事會員ニ事務ノ分掌ヲナスハ及常設委員ニハ此規則ノ外一ヶ年金十圓以上百圓以内ノ報酬ヲナス

第五條 前條報酬ノ金額ハ其範圍内ニ於テ參事會ノ決議ヲ以テ確定執行ス

●市費ニ係ル給料手當其他支給規則

第一條 市吏員及學校教員ヲ除キ市費ヲ以テ支給スル給料手當(附料文具料等モ含テ)ハ毎月廿八日ヲ以テ支給ス

但休日ニ當ルハ順次繰上ケトス

第二條 年額ヲ以テ給スルモノハ左ニ區別シ支給スルモノトス

火災消防夫年給ハ六月九月十二月三月各廿八日

宇宿院共有地支配人手當

同所ニ係ル小使給

難破懸看守人年給

ハ九月三月各廿八日

大和川堤防上小屋看守人年給

第三條 増給ノモノハ發令ノ當日ヨリ減給ノモノハ發令ノ翌日ヨリ其額ヲ以テ支給ス

第四條 新任ノ時ハ職務ニ就キタル當日ヨリ日割ヲ以テ支給ス

但日々出務スルニアラスシテ月々定日ノ勤務スルモノハ拜命ノ當日ヨリ日割ヲ以テ給ス

第五條 年給及月手當ノモノハ廢退職及死亡ノ時(年給ハ拾二分シ)其當月分ハ日割計算ヲ用ヒス全額ヲ給ス

但自己ノ便宜ヲ以テ退職スルモノハ日割ヲ以テ支給ス

第六條 日割計算ノ法ハ(年額ハ拾二分シ)該月ノ現日數ニ依ル

●市立堺女學校規則

第二章 通則

第一條 本校ハ女子ニ必要ノ學科ヲ授ケ優育ナル婦女ヲ養成スル爲ニ設クル所トス
第二條 入學生徒ハ年齡十四年以上ニシテ尋常小學校卒業者シクハ之ニ相當セル學力
ヲ有スルモツタルヘシ

但入學年齡ニ滿タズト雖尋常小學校ヲ卒ヘタル者ハ此限ニテラヌ
第三條 修業ノ年限ハ三ケ年トス
但修業ノ後ト雖モ志願ニ依リテハ家政ノ一科ニ限り温習ヲ許スコトアルヘシ

第二章 學期及教授

第四條 學年ハ四月一日ニ始リ翌年三月三十一日ニ終ル

第五條 授業時間ハ每週三十六時毎日六時間トス
但夏期休業前二十日後廿七日間ハ五時間トス

第六條 年中授業始終時限ハ左ノ如シ

自四月一日 午前第九時ヨリ午後第四時マテ
至同月三十日
自五月一日 午前第八時ヨリ午後第三時マテ
至七月廿五日
自七月廿六日 午前第七時ヨリ午前第十一時マテ
至九月十日
自九月十一日 午前第八時ヨリ午後第三時マテ
至九月三十日
自十月一日 午前第九時ヨリ午後第四時マテ
至三月卅一日
休業日ハ日曜日大祭祝日氏神祭日期夏(八月六日ヨリ)冬期(十二月廿五日ヨリ)一月十日マテ
第七條 休業日ハ日曜日大祭祝日氏神祭日期夏(八月六日ヨリ)冬期(十二月廿五日ヨリ)一月十日マテ

トス

第八條 學科ハ修身 讀書 習字 算術 地理 歴史 家政ノ六科トス

第九條 學科程度ハ別表ニヨル

第十條 前條學科ノ中生徒ノ志望ニヨリ一科若クハ數科ノ專修ヲ許スコトアルヘシ

第十一條 各學科授業要旨ハ左ノ如シ

(一) 修身 女子ニ裨益アル格言德行等ヲ口授シ其性行ヲ善良ナラシメ兼テ音樂及ヒ
容儀ヲ教ヘ普通ノ諸禮ヲ練習セシム

(二) 讀書 先ツ讀法ヲ正クシ字音字義ヨリ熟字章句ノ義ヲ明カニシ一般普通ノ書ヲ
解讀スルニ差支ナカラシメ其作文ハ語法文法ノ初步ヲ授ケ實際適切ナル記事消
息文ヲ練習セシム

(三) 習字 行草二体ニツキ中字ヨリ習ハシメ漸次細字速寫ニ至ル

(四) 算術 珠算筆算ヲ併用シ珠算ニ於テハ運算ヲ敏捷ニシ誤謬ナカラシメント事務
メ算算ニ於テハ數理ヲ理解セシメ共ニ實地應用ヲ主旨トス

(五) 地理 地理ハ地圖地球儀ヲ用ヒ内外各國ノ位置山川都邑物産人情等ノ大要ヲ知
ラシメ歴史ハ上古ヨリ近世ニ及ホシ明主ノ治績賢相ノ勳功風俗ノ變遷學藝ノ隆
替忠孝貞淑ノ行跡ヲ知得セシム

(六) 家政 裁縫ハ運針法ヨリ始メ順テ追テ和洋衣服ノ裁縫ヲ習熟セシム
家事管理法ハ家事之必要ナル諸般ノ方法ヲ授ケ兼テ理科ノ大意ヲ知得セシム

第三章 試驗

第十二條 試驗ヲ分チテ臨時試驗學期試驗卒業試驗ノ三種トス
 第十三條 臨時試驗ハ學期中一回既修ノ學科ニツキ臨時之ヲ行ヒ學期試驗ハ學年末ニ卒業試驗ハ第三學年ノ終リニ於テ之ヲ行ヒ及第ノ者ニハ證書ヲ與フヘシ
 第十四條 卒業證書并ニ修業證書ノ書式ハ左ノ如シ

卒業證書

| | | | |
|-------------------|-----|---|---|
| 校印 | 族籍 | 姓 | 名 |
| | | 年 | 齡 |
| 本校所定ノ全科何科卒業依テ此ヲ證ス | | | |
| 明治 年 月 日 | | | |
| 市立堺女學校 | | | |
| 印割 | 番 號 | | |

修業證書

| | | | |
|--------------------|-----|---|---|
| 校印 | 族籍 | 姓 | 名 |
| | | 年 | 齡 |
| 本校所定ノ第何年何科修業依テ此ヲ證ス | | | |
| 明治 年 月 日 | | | |
| 市立堺女學校 | | | |
| 印割 | 番 號 | | |

第十五條 試驗ノ成績ハ點數ヲ以テ其優劣ヲ評ス其評點ハ一百ヲ以テ定點トシ各科五十點通約六十點以上ヲ得ルモノヲ及第トス
 第十六條 一學科ノ得點小數ニシテ落第スルモ通約點七十以上アル者ハ其短拙ノ科ノ

ミ複習セシメテ二週日以内ニ再試驗ヲナス可シ

第十七條 各學期必其順序ヲ履マシムベシト雖學力最優等ニシテ拔群ナル者ハ特ニ試驗ヲ施シ臨時昇級セシムルコトアルヘシ

第四章 入退學

第十八條 生徒ノ入學ハ每學年ノ始トス但時宜ニヨリ臨時入學ヲ許スコトアルヘシ
 第十九條 尋常小學科卒業證書ヲ有セサルモノハ其學力ヲ試驗シ適當ノ級ニ編入スヘシ
 第二十條 入學ヲ乞フ者ハ左式ノ願書ヲ差出スヘシ

入學願

住所族籍父兄
 姓 名

生 年 月

父兄或ハ後見人

姓 名 印

學 校 宛

第廿一條 退學セントスル者ハ其事由ヲ詳記シ願出ツヘシ
 第廿二條 病氣事故等ニテ三ヶ月以上缺席スル者ハ其事由ヲ糺シ若シ應セサルモノハ

除名スルモノトス

第廿三條 授業料ハ明治廿二年十一月堺市告示第十三號小學校女學校授業料徴收方法ニ依ル

第五章 生徒心得

第廿四條 本校ノ生徒タル者ハ當校則ヲ遵守スヘキハ勿論凡テ教員ノ指揮ニ從ヒ決シテ隨意ノ行爲アルヘカラス

第廿五條 常ニ温和ナ主トシ言行ヲ慎ミ互ニ交誼ヲ厚フスヘシ

第廿六條 衣服用具等ハ務テ質素ヲ旨トスヘシ

第廿七條 器械物品ハ叮嚀ニ取扱ヒ殊ニ縫針ノ如キハ課業ノ始終ニ其數ヲ精査シ遺失セサル様注意スヘシ

第廿八條 疾病事故アリテ五日以上缺席スルキハ其旨届出ツヘシ

第六章 參觀者心得

第廿九條 教室ヲ參觀セント欲スル者ハ名刺ヲ以テ其旨申出ツヘシ

但時宜ニ依リ謝絶スルイモアルヘシ

第三十條 參觀中ハ教員ノ指示ニ從フヘシ

第三十一條 參觀中ハ談話喫烟ヲ爲スヘカラス

第三十二條 質問セントスルキハ授業終ルノ后ニ於テスヘシ

市立堺女學校科程度表

| 學級 | 學科 | | 修身 | 讀書 | 習字 | 算術 | 地理歴史 | 家政 | 計 |
|----|------|-----|----|----|----|----|------|----|----|
| | 毎週回数 | 毎時數 | | | | | | | |
| 第一 | 二 | 二 | 二 | 四 | 一 | 三 | 二 | 六 | 一八 |
| 第二 | 二 | 二 | 二 | 四 | 一 | 三 | 二 | 六 | 一八 |
| 第三 | 二 | 二 | 二 | 四 | 一 | 三 | 二 | 六 | 一八 |

| 學級 | 修身 | 讀書 | 習字 | 算術 | 地理歴史 | 家政 | 計 |
|----|---------------------|----------------------|----------|-----------------------|--------------------|----------------|----|
| 第一 | 諸禮 人倫道德ノ要旨 音樂 | 讀書漢字交リ文 作文 消息文 | 行書 草書 | 珠算 加減乘除混題 | 内國地理ノ大要 本邦歴史ノ大要 | 和服裁縫 家事ノ管理法 | 一八 |
| 第二 | 全上 | 全上 | 全上 | 珠算四則應用及諸等 筆算數質分數小數 | 全上 | 全上 | 一八 |
| 第三 | 全上 | 全上 | 全上 | 珠算 百分比 筆算 | 外國地理ノ大要 全上 | 和洋服裁縫 全上 | 一八 |

● 避病舎使用規則

第一條 當市内ニ於テ發病セシ傳染病者ニシテ隔離ノ爲メ入舎療養スルモノニ係ル藥價其他食料等ハ勿論附添看病人食料等ノ費用ハ悉皆本人ノ自辨タルヘシト雖モ消毒藥及全舎備付ノ器具又ハ消耗品等ニ對スル費用ハ都テ市費ヲ以テ之ニ充ツ

第二條 入舎療養ニ就キ要スル人足及入舎中不幸ニシテ死亡シタル爲メ要スル人足其他火葬ニ係ル一切ノ費用等ハ都テ本人ノ自辨タルヘシ

第三條 市街接續郡村(向井村ノ内大字中筋北庄並ニ湊村船松村ノ内字北方)ノ人民又ハ寄留一時滞在ノモノ罹病ノ際舎療養ノ爲メ使用方所轄村長ノ照會ニ依リ貸與スルコトアルヘシ

但シ此場合ニ於テハ醫師看病人其他一切本市ニ於テ關係セサルヘシト雖モ全舎備付ノ器具ニシテ毀損セス爾後ノ使用ニ差支テ來サ、ルモノハ貸與スヘシ

第四條 前條入舎ノ爲メ疊建具其他貸與ノ器具ヲ汚穢破損シ其儘再用ニ不堪ニ至ラシメタルハ之ヲ補修或ハ辨償セシム

第五條 第三條中ノ人民ニシテ入舎中ハ全舎使用料トシテ一人ニ付一晝夜金貳拾五錢トシ出舎後三日以内ニ照會越シタル該村ヨリ徵收ス

但シ半日半夜ノ端數ヲ生シタルト雖モ本文ノ金額ヲ徵收シ時間割ノ計算ヲ用ヒサルモノトス

第六條 第三條ニ依リ使用方許諾ノ後ニ至リ若當市人入舎ニ際シ病室或ハ器具等ニ差支テ生スル場合ニ於テハ如何ナル事情アルモノト雖モ一切拒絶スルコトアルヘシ

但シ已ニ入舎療養スル患者ニ係ルモノハ本條ノ限リニアラス

第七條 入舎人ハ總テ事務掛ノ指揮ニ從フヘシ

●公園貸地規則

第一條 凡ソ公園内ヲ使用セント欲スル者ハ其使用ノ目的及位置坪數建築ノ模樣等詳細圖面ヲ添ヘ地所借用ノ義市長ヘ願出許可ヲ受クヘシ

但建築ニ係ルモノハ落成ノ上届出檢査ヲ請クヘシ

第二條 公園ハ衆庶借樂ノ場所ナルヲ以建築ハ可成清潔ヲ要シ風景ヲ不損様注意スヘシ

第三條 借地許可後三十日以内使用ニ着手セサル者ハ直ニ返地セシム

但借地料ハ使用ノ如何ニ抱ハラス徵收ス

第四條 第一條ノ目的ヲ變シ又ハ建築物ヲ増設變更ヲサントスルハ更ニ許可ヲ受クヘシ

第五條 公園所屬ノ樹木ハ借地ノ内外ヲ問ハス伐採或ハ植替等ヲ禁ス

第六條 借地内ト雖モ塵芥ヲ堆積スヘカラス別テ掃除方ニ注意スヘシ

第七條 借地人ハ公園費トシテ左ノ金額ヲ納ムヘシ但十五日以前許可ノ者ハ全月分十六日以後ノ者ハ半月分ヲ納ムヘシ其返地モ十五日前後ヲ以計算ス

- 一 大濱通四丁ハ一坪ニ付一ヶ月金壹錢五厘
- 一 吾妻橋通四丁ハ一坪ニ付一ヶ月金壹錢

第八條 公園費ハ毎月十六日限納ムヘシ

第九條 借地期限内ト雖モ園内ヲ都合ニ依リ引拂ヲ命スルコトアルヘシ此場合ニ於テハ日數三十日以内元形ニ復シ返地スヘシ

第十條 借地ハ他ヘ貸與スルヲ禁ス

第十一條 建築物ヲ賣買讓與シ其買讓受人ニ於テ猶借地セントスルモノハ双方連署ノ上更ラニ願出ツヘシ

第十二條 此規則ニ違背スル者ハ日數廿日以内夫限り返地セシム

(願書式) (正副二通ヲ要ス)

公園借用願

府縣郡市町村番屋數

何 某

自分義本市^大預通四丁公園地ニ於テ何々^(使用ノ目的ヲ詳記スヘシ)之爲別紙繪圖面ノク所何十何坪本年何月何日ヨリ來何年何月何日迄借用仕度依テ建築圖面相添此段願上候也

年 月 日

何 誰

堺市何町番屋數^(本市在籍ノ者)

右保證人 何 誰

堺市長何誰殿

(請書式)

御請書

印紙

一(大漢通四丁)吾妻橋通四丁(公園地何十何坪何年何月何日ヨリ來ル何年何月何日迄借用ノ義御許可相成候ニ付テハ公園貸地規則遵守可致若本人ニ於テ公園費滞納其他該規則ニ相悖候ハ、保證人ヨリ速ニ辨納且履行可致依テ保證人連署ヲ以テ御請申上候也

年 月 日

何 誰

府縣郡市町村番屋數

堺市何町番屋數^(本市在籍ノ者)

保證人 何 誰

堺市長何誰殿

●堺港灣浚疏土砂採取規則

第一條 港灣浚疏土砂ヲ採取セントスル者ハ當市役所ヘ出願許可ヲ得ヘシ

第二條 前條ノ許可ヲ得タル上ハ採取土砂坪數ノ多寡又ハ採取スルト否トニ拘ハラズ左ノ區別ニ依リ各其金額ヲ前納スヘシ

但一ヶ月未滿ノモノニシテ十五日以前ハ至月分十六日以後ハ半月分ヲ納ムヘシ數月ニ渉ルモノニシテ其最終ノ月モ又全シ

一運搬船壹艘ニ付一ヶ月金五拾錢

二運搬車壹輛ニ付一ヶ月金五拾錢

三船車ヲ使用セサル人夫壹人ニ付一ヶ月金貳拾五錢

第三條 土砂採取場所ハ當市役所ヨリ指定スル區域内ニ限ルヘシ

第四條 土砂採取場所ノ區域ヲ指定シタル上ハ左式之票札ヲ建設スヘシ

堅壹尺五寸以上

| | |
|----------|----------|
| 何年何月何日ヨリ | 何年何月何日マテ |
| 土砂採取願濟 | |
| 何町何番屋敷 | |
| 何 某 | |

第五條 土砂運搬ノ船車ニハ當市役所ヨリ付與シタル票旗ヲ建付スヘシ其船車ヲ用ヒ

ス人夫ヲ以テ運搬スルキハ全役所ヨリ付與スル鑑札ヲ携帯スヘシ

但票旗ヲ建付セス又ハ鑑札ヲ携帯セサルモノニハ土砂採取ヲ許サス

本條ノ票旗或ハ鑑札ハ土砂採取滿期之節當市役所ヘ返納スヘシ

第六條 土砂採取許可ノ後ト雖モ都合ニ依リ其許可ヲ取消スコトアルヘシ此場合ニ於テ

ハ既納ノ金額ハ第二條但書ニ準シ過剩アレハ返付ス

第七條 土砂採取運搬ノ爲メ港側破損又ハ港灣内川中等ヲ填埋セシメタルキハ自費ヲ

以テ原狀ニ復セシム

第八條 土砂採取ニ就キ港灣浚疏ニ係ル諸事業ノ支障トナル行爲ヲナスヘカラス

第九條 前條々ニ違背スルキハ土砂採取ノ許可ヲ取消シ又ハ之ヲ停止スルコトアルヘシ

●窮民救助規則

第一條 明治七年第百六拾貳號公達恤救規則ニヨリ救助ヲ受タルモ下賜ノ米代ヲ以テ

尙生存スル能ハサルモノ又ハ該規則ニ適合セサルモ飢渴ニ迫リ之ヲ資クルモノ無ク

拾テ置キ難キモノアルキハ一人一日金四錢以下ヲ以テ之ヲ救助ス

第二條 前條ノ救助ヲ受クルモノ又ハ救助ヲ受ケザルモ情狀之レニ等シキモノ疾病ニ

罹リタルキ其藥價療養費支辨ノ途ナキモノニハ其實費ヲ支給ス

第三條 前兩條ノモノニシテ死亡シタルキハ救助金貳ヶ月分以内ノ金額ヲ以テ葬祭費

ヲ給スルコトアルヘシ

第四條 前條々ニ該當スルモノアルキハ市參事會ニ於テ事實ヲ審査シ不得止ト認ムル

モノニ限リ各其範圍ニヨリ金額ヲ定メ之レヲ給與ス

●堺市教育會規則

第一條 本會ハ堺市教育會ト稱シ本市教育事業ノ施行方法順序ヲ審議スルモノトス

第二條 本會ハ毎年度壹回已上五回已下之ヲ開ク其開會期日ハ少クモ十日已前市長ヨ

リ會員ニ報告ス

第三條 本會ノ議案ハ市長之ヲ發ス若シ會員ニ於テ該會ニ附スヘキ意見アルキハ文案

トナシ開會期壹週日前ニ市長ハ差出スヘシ市長ハ之ヲ議案トシ發附スルモノトス

但市長ノ見込ニヨリ次回ニ譲リ或ハ會議ニ附セサルコトアルヘシ

第四條 本會ノ決議事件ハ市長又ハ市參事會ニ於テ之ヲ執行ス若シ實施スヘカラサルモノアルホハ之ヲ施行セサルコトアルヘシ

第五條 本會ノ決議ニ依リ府知事ニ建議セントスルホハ會長ノ名ヲ以テスヘキモノトス

第六條 會場ハ市長ニ於テ每會便宜之ヲ定ム

第七條 本會々員ハ左ノ資格ヲ有スルモノヲ以テ之ヲ組織ス
市長 助役 名譽職市參事會員二名
市會議員十名 常設教育委員二名
市立各學校々長(校長ナキ學校ハ首座教員)

第八條 會長ハ市長之ヲ勸ム事故アレハ助役市長助役トモ事故アルホハ會員中ヨリ撰舉ス

第九條 本會ニ錄事ヲ置キ議事ノ筆記及庶務ニ從事セシム其錄事ハ市長之ヲ撰定ス

第十條 會員及錄事ハ日當報酬等ヲ給セス

但食時ニ際スルトキハ名譽職ノ會員及錄事ニ限り辨當ヲ給ス

第十一條 會員半數以上出席セサレハ當日議事ヲ開クヲ得ス

第十二條 會議ハ過半數ニ依テ決ス可否同數ナルホハ會長ノ可否スル所ニ依ル

第十三條 議案ノ旨趣ハ當務者ヲシテ辨明セシムト雖モ時宜ニ依リ起草者ヲシテ説明

セシムルコトアルヘシ

第十四條 會議ハ傍聽ヲ許ス時宜ニ依リ會長ノ意見ヲ以テ之ヲ制限シ或ハ禁止スルコトアルヘシ

第十五條 會員ハ會議ニ際シ討論ノ權ヲ有スト雖モ人身上ノ褒貶毀譽ニ涉ルコトヲ得ス

第十六條 會場ヲ整理スルハ會長ノ職權トス若シ規則ニ背クモノアリテ會長之ヲ制止スレハ其命ニ順カハサレハ議場外ニ退去セシムルヲ得

第十七條 本會々議ノ開閉及其議決ノ要旨ハ市長ヨリ之ヲ府知事ニ報告ス

第十八條 本會ノ議事細則ハ市長之ヲ定ム

●傳染病感染及死亡者手當給與規則

第一條 凡ソ傳染病豫防救治ノ方法施行ニ方リ避病舍詰醫師事務掛及監守人又ハ看病人(市費ヲ以テ備使スルモノ)小使等該病ニ感染若クハ死亡スル者ハ此規則ニ據リ手當金ヲ支給ス

第二條 手當金ヲ分ツテ療治葬祭遺族扶助ノ三種トシ病者ハ療治料死者ハ葬祭及扶助料ヲ支給ス

第三條 手當金ハ左表ノ等級ニ應シ支給スヘシ

| 等級 | 種別 | 療治料 | 葬祭料 | 遺族扶助料 |
|----|----------|---------|-----|-------|
| 一等 | 囑托醫師 | 一日ニ付金壹圓 | 五拾圓 | 百六拾圓 |
| 二等 | 監事 守務 人掛 | 全 | 上拾圓 | 四拾圓 |

| | | | | | | | | | | |
|---|---|---|----|---|---|---|---|---|---|---|
| 三 | 等 | 看 | 病人 | 全 | 上 | 七 | 圓 | 三 | 拾 | 圓 |
| 四 | 等 | 小 | 使 | 全 | 上 | 五 | 圓 | 貳 | 拾 | 圓 |

第四條 葬祭料ハ遺族又ハ親戚ニ支給ス若シ獨身ニシテ親戚無キ者ハ同僚又ハ主務掛員へ下付シ葬祭費ニ充テシムルモノトス

第五條 遺族扶助料ハ遺族無キモノニハ支給セズ

●市役所職員及使丁給料支給規則

第一條 市役所職員及使丁ノ給料ハ(年俸ハ)毎月廿七日ヲ以テ支給ス但休日ニ當ルルハ順次繰上トス

第二條 新任ノキハ職務ニ就キタル當日ヨリ日割ヲ以テ支給ス

第三條 増給ハ發令ノ當日ヨリ減俸ハ發令ノ翌日ヨリ起算シ日割ヲ以テ支給ス

第四條 年俸月俸ノモノ廢退職又ハ死亡ノキハ當月分ノ俸給ヲ支給シ日割計算ヲ用フ

第五條 年俸月俸ノモノ廢退職シ事務引繼及殘務取扱ノ爲メ出勤日翌月ニ跨ルルハ其勤務ノ日數ニ應シ尙從前ノ俸ヲ給ス

第六條 年俸月俸ノモノ廢退職ノ後在職中ノ事件ニ付出勤ヲ命シ勤務ヲナシタルモノハ其間前職相當ノ俸給ヲ日割ヲ以テ支給ス但自己不正ノ事件ニ對シ出勤セシメタルモノハ支給ノ限ニアラス

第七條 年俸月俸ノモノ免職(不正ノ所爲ニヨリ免職セ)トナリタルキハ日割ヲ以テシ全上ノ者事務引繼及殘務取扱ノ爲メ出勤セシキハ其日數ニ應シ尙從前ノ俸ヲ給ス

第八條 日割計算法ハ(年俸ハ)拾二分シ其月ノ現日數ニ割合計算スルモノトス

第九條 年俸月俸ノモノ願濟休暇旅行シ又ハ私事ノ故障(自己ノ病)ニ由リ上應セサルモノ三十日以後ハ俸給ノ半額ヲ日割ヲ以テ支給シ九十日以後ハ之ヲ給セズ

第十條 年俸月俸ノモノ病氣(轉地療養)ニ由リ上應セサルキハ六十日以後ハ俸給ノ半額ヲ支給シ百五十日以後ハ之ヲ給セズ

但職務ノ爲メ傷病ヲ受ケ又ハ疾病ニ罹リタルモノハ此限リニアラス

第十一條 日給ノモノハ勤務日數ニ據リ支給スト雖モ左ニ掲ケル事故(臨時小使)ニ限リ其日給ヲ支給ス

一 市役所休廳ノトキ

但病氣其他ノ事故ニヨリ欠勤中ニアル休日ハ給セズ

一 職務ノ爲メ傷病ヲ受ケ又ハ疾病ニ罹リタルモノ

一 傳染病者ノ爲メ出勤ヲ差止メラレタルキ

一 給與休暇ヲ得タルキ

一 忌引中ニアルモノ

第十二條 技術師或ハ専門學家等ニシテ本則ニ據リ難キモノハ市會ノ議決ヲ經テ處理スルモノトス

附 則

第十三條 本則ハ明治廿五年六月一日ヨリ實施ス

●市役所職員及使丁勳賞與金并慰勞金支給規則

第一條 市役所職員及使丁ニシテ職務精勵ナルモノニ對シ市參事會ハ每年末ニ於テ現俸給(日給ノモノヲ三拾日ヲ以テ計算ス)一ヶ月分以内ノ金額ヲ賞與ス

第二條 該年内ニ於テ日數十日以上欠勤ノモノハ賞與スルコトヲ得ス

但市役所職員及使丁給料支給規則第十二條ノ各項ニヨリ出務セサル日數ハ算入セス

第三條 第二條ニ適當スルモノト雖モ平素特別職務精勵ナルモノエハ市參事會ノ認定ヲ以テ賞與スルコトヲ得

第四條 市役所職員ニシテ特別ノ事務ヲ負擔シ又ハ平素事務精勵ニシテ殊ニ勤勞アルモノニ對シ市參事會ハ現俸給ニヶ月以内ノ金額ヲ慰勞トシテ給與ス

附 則

第五條 本則ハ明治廿五年六月一日ヨリ實施ス

第六條 現行有給市吏員勳賞與支給規定ハ本則實施ノ日ヨリ廢止ス

●堺市火災消防規則

第一條 本市火災消防ノ爲メ消防組及報鐘ヲ設ク

第二條 消防組ヲ二組ニ分チ其人員及報鐘等ノ數ハ左ノ如シ

壹番組 頭取一人 小頭二人

貳番組 頭取一人 小頭二人

報鐘臺 五ヶ所 請負人五人

第三條 報鐘請負人ニ於テ出火アルコトヲ聞知シタルトハ速ニ警報ヲ爲スモノトス

第四條 消防組タルモノハ左ノ各項ニ該當スルモノヲ以テ合格トス

一 本市ニ居住スルモノ

二年齡滿二拾歲以上四拾歲以下ノ男子ニシテ身體強壯品行方正ナルモノ

但四十歲以上ノモノト雖モ消防上經驗アルモノハ此限りニアラス

第五條 頭取小頭及報鐘請負人ハ市參事會ニ於テ撰任ス

第六條 消防夫ハ頭取ノ申請ニ據リ市參事會ニ於テ撰任ス

第七條 頭取以下ニハ左式ノ木標ヲ下付ス依テ居室ノ戶外ニ掲標スヘシ

但解免ノトハ木標ヲ返納スヘシ

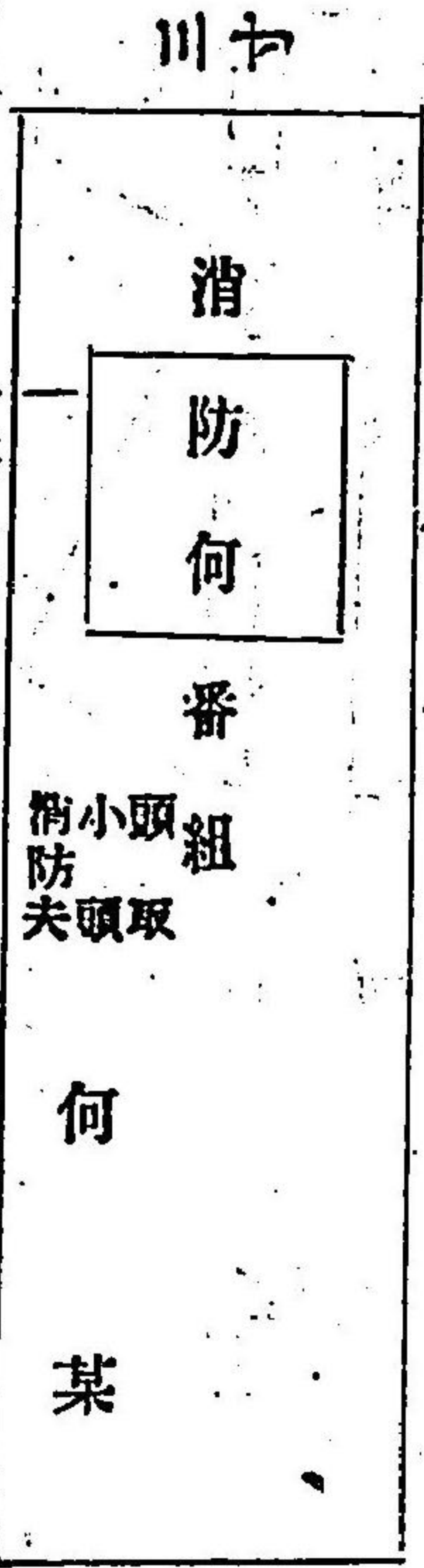

第八條 頭取以下消防夫ニハ被服ヲ貸與ス其服制及使用期限ハ左ノ如シ

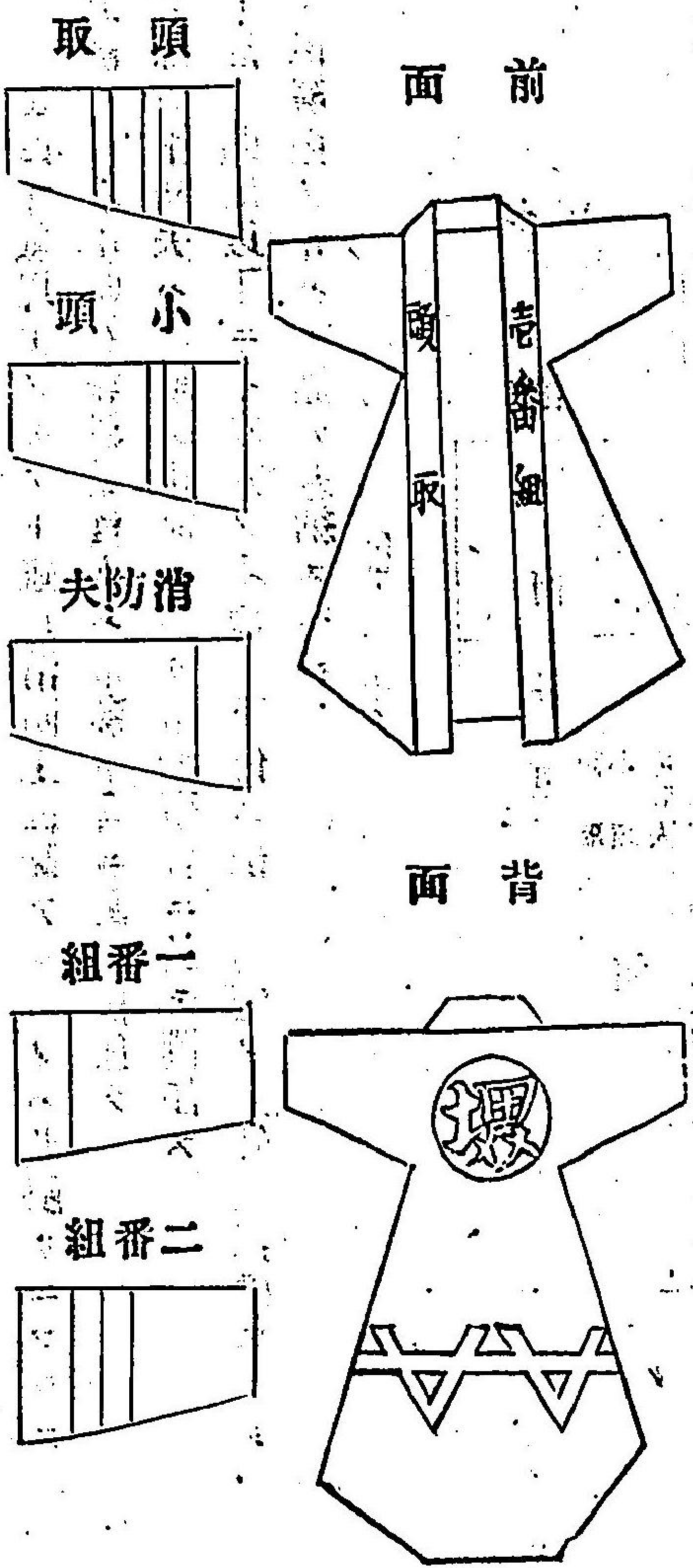

| | | | | |
|-------------|--------|--------|--------|----------------------|
| 使用期限 五ヶ年 | 消防夫 | 小頭 | 取頭 | 消防組服 袖章左腕 袖章右腕 |
| | 綿木 | 絹毛 | 質地赤 | |
| | 一 寸 | 五 分 | 五 分 | |
| | 一 條 | 一 條 | 二 條 | |
| | 白 | 白 | | |
| | 組番二 | 組番一 | | |
| | 一 寸 | 二 寸 | | |
| | 一 條 | 一 條 | | |

参考 消防夫法被前面ノ襟ニ於テ一番組ニ番組トモ其組ニ從ヒ頭取小頭消防夫ト白字ニ染抜キ背面ノ丸中ノ塊ノ字ハ白字ニ染抜キ其周圍ハ赤染ト爲シ腰ノ

第九條 頭取以下消防夫ノ心得左ノ如シ

- 一 火災消防ニ專ラ警察官吏ノ指揮ヲ受ケヘキモノトス
- 二 頭取ハ小頭以下ヲ指揮監督スヘシ
- 三 小頭ハ頭取ヲ補佐シ消防ニ從事スヘシ
- 四 消防夫ハ小頭以上ノ指揮ヲ受ケ專ラ消防ニ從事スヘシ
- 五 頭取以下出火アルトテ聞知シタルハ迅速駆付ケ指揮ヲ受クヘシ
- 六 演習其他臨時召集ノ命アルハ迅速ニ應スヘシ
- 七 進行ノ途中ハ隊伍ヲ整シ通行ノ妨害トナルヘカラス
- 八 出火場ニ在テハ動作活潑ニシ躊躇ノ弊ナキヲ要スト雖モ火勢ノ模様ニ由リ家屋ヲ崩壊スルカ如キ重要ノ場合ニ於テハ警察官ノ命ヲ俟ツヘシ
- 九 消防器械ヲ使用シタル後ハ充分掃除ヲ爲シ非常之節差岡ナキ様整理シ置クヘシ
- 十 若シ焼失紛失又ハ毀損シタルハ速ニ届出ツヘシ
- 十一 出火場へ出務スルハ必ス貸與ノ被服ヲ着用スヘシ
- 十二 被服其他貸與ノ物品ヲ焼失又ハ紛失毀損シタルハ速ニ届出テ引替又ハ修補

十二貸與ノ被服ハ平素鄭重ニ保存スベキハ勿論解免ノキハ速ニ返納スヘシ
 十三平常私用ヲ辨スルニ貸與ノ被服ヲ着用スヘカラス
 十四消防ニ關シ何等ノ名義ヲ以テスルモ人民ヨリ直接謝禮等ヲ受クヘカラス
 第十條 頭取以下消防上拔群ノ功勞アルモノ又ハ特別勉勵ノモノハ相當ノ賞與スルコトアルヘシ

第十一條 頭取以下左ノ各項ニ該當スル所爲アルキハ情狀ニ據リ相當ノ處分ヲ爲スヘシ
 但第六項ニ該當スルモノハ時宜ニ據リ相當ノ賠償ヲ爲サシムルコトアルヘシ

一 指揮官又ハ上級者ノ指揮ニ違ハサルモノ

二 出火場ニ於テ私ニ進退シ又ハ猥リニ人家ニ立寄り飲食等ヲ爲シタルモノ

三 出火場ニ於テ爭論其他喧噪ノ所爲アルモノ

四 正當ノ事由ナクシテ勤務ニ服セサルモノ

五 出火場ニ於テ私ニ家屋其他物件ヲ破毀シタルモノ

六 故ヲニ消防器械ヲ破毀シ又ハ遺棄シタルモノ

第十二條 本則第八條ノ使用期限ヲ經過シタル被服ハ徽章ヲ除キ各自ニ給與ス

第十三條 職務上服具ヲ毀損シ又ハ亡失シタルキハ之ヲ修補シ若クハ新ニ貸與ス

第十四條 前自己ノ遺失ニ因リ服具ヲ亡失シ又ハ毀損シタルモノハ相當ノ代價ヲ賠償セ

シメ修補シ得ヘキモノハ其修補料ヲ賠償セシム

第十五條 頭取以下ニ支給スル手當金其他給與ニ關スル規程ハ別ニ定ムル處ニ據ル

●市役所職員及使丁一時手當金支給規則

第一條 市長助役收入役及市書記書記補筆生在職滿三年以上勤續ニシテ廢退職セシモノハ左ノ種別ニ據リ金額ヲ一時支給ス

滿三年以上
四年以内

現給額一ヶ月分

全 五年以上

全 二ヶ月分

全 六年以内

全 三ヶ月分

以上勤續ニシテ加フル毎ニ壹ヶ月分ヲ増シ十二ヶ月分ニ至リ之ヲ止ム

第二條 使丁在職滿四年以上勤續ノモノニシテ廢退職セシモノハ左ノ種別ニ據リ金額ヲ一時支給ス

滿四年以上
六年以内

現給額一ヶ月分

滿六ヶ年以上勤續シ退職シタルモノハ其退職現時ノ月額十分ノ三ヲ在職年數ニ當テ其年數ニ應スル金額ヲ一時支給ス

第三條 名譽職員及有給吏員并使丁在職中職務ノ爲メ傷痍又ハ疾病ニ罹リ或ハ死亡シタルモノハ別表ノ種別ニヨリ療治料吊祭料及遺族扶助料ヲ一時支給ス

但臨時雇入ノモノモ本文ヲ適用ス

第四條 有給吏員及使丁在職滿六年以上ニシテ職務ノ爲メ傷痍又ハ疾病ニ罹リ死亡シ

タル者ハ前條ノ外在職最終ノ俸給貳ケ月分ヲ追給ス

第五條 吊祭料ハ遺族又ハ親戚ニ支給ス若シ獨身ニシテ親戚ナキモノハ全僚又ハ主務掛員ヘ下付シ吊祭費ニ充テシムルモノトス

第六條 有給吏員及使丁在職中職務ノ故ニ非スシテ死亡シタルモノハ在職最終ノ俸給額ヲ標準トシ左ノ種別ニ應ジ一時其遺族ヘ扶助料トシテ支給ス

滿一年以上 俸給年額拾分ノ一
 三年以上 俸給年額四分ノ一
 六年以上 俸給年額二分ノ一
 全六年以上 俸給年額二分ノ一

第七條 第三條及第四條第六條ノ一時支給金ハ遺族ナキモノヘハ支給セス

第八條 第一條第三條ノ一時支給金ハ懲戒處分若クハ刑事裁判ニヨリ退職シタルモノニハ支給セス

(別表)

療治料其他種別表

| 種別 | 療治料 | 吊祭料 | 遺族扶助料 |
|--------------|---------|------|-------|
| 名譽職員及月俸五拾圓以上 | 一日ニ付金壹圓 | 五拾圓 | 百六拾圓 |
| 月俸四拾圓以上 | 全 | 上四拾圓 | 百三拾圓 |

| | | | | |
|---------|---|---|-----|-----|
| 月給三拾圓以上 | 全 | 上 | 三拾圓 | 百圓 |
| 月給貳拾圓以上 | 全 | 上 | 貳拾圓 | 八拾圓 |
| 月給拾圓以上 | 全 | 上 | 拾圓 | 六拾圓 |
| 月給拾圓未滿 | 全 | 上 | 拾圓 | 四拾圓 |
| 使丁 | 全 | 上 | 五圓 | 貳拾圓 |

附則

第九條 本則ハ明治二十五年六月一日ヨリ實施ス

第十條 本則ニ掲クル年數ハ明治二十二年七月ヨリ起算ス

規程

●市吏員賄料支給規程

- 一市吏員夜業及宿直等ノ節左ノ賄料ヲ支給ス
- 但市長助役收入役ハ此限リニアラス
- 書記及附屬員 一度金三錢
- 使丁 一度金貳錢
- 一宿直ノ節ハ二度分ヲ支給ス

一 夜業居残りノ節ハ午後八時ヲ過クレハ一度分ヲ給シ午後十二時ヲ過クレハ二度分ヲ給シ徹夜ニ至ルモノハ三度分ヲ増ス

一 退廳後(休職日)午後六時ヨリ翌日午前六時ノ間ニ於テ臨時上廳又ハ出廳(定額旅費ヲ給セザル分)セシトハ其執務ノ時間ニ時毎ニ一テ度分ヲ給ス

● 火災消防夫死傷手當給與規程

第一條 頭取以下ノ人夫ニシテ火災消防ニ従事シ爲メニ死傷シタルモノアルトハ左ノ各條ニ依テ給與ス

第二條 負傷者ニ係ル藥價及施術料ハ其實費ヲ支給ス

第三條 負傷ノ爲メ業務ヲ營ム能ハサルモノハ其休業中手當トシテ一日金貳拾錢ヲ給ス

第四條 負傷ノ爲メ癡疾トナリタルモノハ扶助料トシテ三拾圓以下ノ金額ヲ給ス

第五條 負傷ノ爲メ死亡セシモノハ吊祭料トシテ拾圓以下ノ金額ヲ遺族ニ給ス遺族ナキモノハ頭取ニ於テ該金ヲ以テ吊祭ヲ執行スシム

第六條 前條ノ遺族ニハ扶助料トシテ一家五拾圓已下ノ金額ヲ給與スルコトアルヘシ

第七條 前各條ノ給與ヲ受クヘキ死傷者アルトハ頭取(死傷者頭取ナキハ小頭)ヨリ其事由ヲ詳シ醫師ノ檢案書ヲ添ヘ市參事會ニ申告スヘシ

但申告書ニハ臨場警察官ノ檢印ヲ受クヘシ

第八條 市參事會ハ前條ノ申告ヲ受ケタルトハ審査ノ上第二條第三條ニ係ルモノハ實

費又ハ手當ヲ第四條乃至第六條ニ該當スルモノハ其情狀ヲ酌量シ各其範圍ニヨリ金額ヲ定メ之レヲ給與スルコトヲス

● 市吏員及使丁懲戒規定

一 市制第六十四條第三項ノ五ニ依リ市吏員及使丁過失アルトハ市參事會ノ議決ヲ以テ懲戒ノ處分ヲ行フ

一 過失トハ過誤失錯不注意ニ出ル者ヲ言フ其怠惰ニ出ルモノ又ハ其素行修ラズシテ市吏員ノ体面ヲ汚ス者又過失ニ準シテ懲戒ヲ加フ

一 過失ノ事ニ害アルモノハ重キニ從ヒ其事ニ害アリト雖正誤改正シ得ヘキ者及事ニ害無キ者ハ輕キニ從テ論ス

一 其職權ヲ越エ專斷所行シタル者ハ重キニ從テ論ス

一 同僚ノ者共同シテ過失ヲ爲ストハ其主任者(各主任共同セシトハ其給額ノ多キモノヲ以テス)其責ニ任ス而シテ次席以下從テ以テ遞次輕減ニ下位ニアルモノ造意ヲ以テシ上位ノモノ、許諾ヲ得タルモノハ上下均シク其責ニ任ス下位ノ者職權内ノ事ヲ以テ所行シタル者ハ上位ノ者ハ其責ニ任セス

一 自カラ過失アルコトヲ覺知シ待罪書ヲ呈スルトハ市長ハ之レヲ推糺シ其過失ニ止マルモノハ市參事會ノ處分ヲ乞フ

一 有心故造ニシテ私罪ニ入ルモノハ告訴告發ノ手續キチナス

一 過怠金額一ヶ月以俸給半額以上(日給ノモリハ)ニ係ルトハ毎月俸半額宛テ徴ス

一 通念金ハ本市ノ雜收入トシテ實收セシ年度ノ收入ニ加スル

●市役所職員給與休暇規定

第一條 市役所職員(名譽職員及臨時雇員并ニ使丁ヲ除ク)ニシテ滿一ヶ月以上皆勤セシ者ニハ第二條ノ程限ニ依リ休暇ヲ與フルヲ得

第二條 給與休暇ノ程限ハ左ノ如シ

一 滿一ヶ月皆勤ノ者ハ一日ノ休暇ヲ與フ

二 滿三ヶ月以上皆勤ノ者ハ前項ノ外左ノ休暇ヲ增與ス

三 六ヶ月以上ハ休暇二日

九ヶ月以上ハ休暇三日

十二ヶ月以上ハ休暇四日

第三條 皆勤ノ計算ハ月ノ大小ニ拘ハラズ連日出勤ノ初日ヨリ翌月其當日ノ前日迄ヲ以テ一ヶ月トス

第四條 日曜大祭祝日等ノ休暇給與休暇及忌引ノ日ハ出勤セシモノト見做ス

病氣其他ノ事故ニテ正午迄ニ退廳若クハ正午後參廳シタルモノハ其當日ハ欠勤ト見做ス但傳染病等ニ關係シ出勤ヲ差止ラレタルモノハ此限ニアラズ

第五條 給與休暇ハ數月分ヲ併セ休暇スルヲ得但雖一ニ度ニ其日數十日ヲ超ユルヲ得ズ

但特ニ許可ヲ得ルモハ此限ニアラズ

給與休暇ノ日數二日以上アルモノハ之ヲ兩度以上ニ分割シテ休暇スルヲ得

給與休暇ヲ得ラルヘキ日數ヲ以テ其以後ノ病氣其他ノ欠勤ヲ償フヲ得此場合ニ於テハ特ニ許可ヲ受ク可キモノトス

第六條 給與休暇ヲ得ルモノハ前以テ許可ヲ受クヘシ

其休暇中一泊以上ノ旅行ヲ爲スモノハ出向地名等ヲ申出シ其許可ヲ得タル上ニアラサレハ出發スルヲ得ズ

第七條 休暇中ト雖モ職務ノ都合ニ依リ出勤者僉又ハ行旅先へ歸廳去達スルヲアル

ハハ

附 則

第八條 此規定ハ明治廿五年一月一日ヨリ施行ス

第九條 從來施行セル暑中休暇ハ之ヲ廢止ス

●市書記書記補筆生臨時雇及使丁給料額規定

第一條 市書記及書記補ノ俸給ハ月俸トシ左表ノ範圍ニ據リ市參事會適宜之ヲ定ム

市書記 月給廿五圓以下九圓以上

書記補 月給拾貳圓以下六圓以上

筆生及臨時雇 日給トシ左ノ範圍内ニ於テ市參事會適宜之ヲ定ム

金廿五錢以下拾貳錢以上

第三條 使丁(給任包含)日給トシ左ノ範圍内ニ於テ市參事會之ヲ定ム

金貳拾五錢以下五錢以上

四百二十五

附則

第四條 本規定ハ明治廿五年六月一日ヨリ實施ス
 第五條 現行市吏員給料支給規則ハ本規定實施ノ日ヨリ廢止ス

●旅費規定

第一條 市吏員及名譽職其他市ノ用務ニ依リ旅行スルキ旅行中一切ノ費用ニ充ツル爲メ旅費日當ヲ支給ス
 第二條 市費ハ別テ四等トシ別表ノ定ムル所ニ從ヒ順路ノ路程ニ依リ瀛車賃瀛船賃車馬賃及日當ヲ支給ス
 第三條 瀛車賃ハ哩數瀛船賃ハ海里數車馬賃ハ里數日當ハ日數ニ應シ之ヲ支給ス
 第四條 管外旅行ノ爲メ管内ヲ通過スルキハ其路程ハ管外ニ準シ又管内旅行ノ際其便宜ニ依リ管外ヲ通過スルキハ其路程ハ管内ニ準スヘシ
 但大阪府下ヲ以テ管内トス
 第五條 日當ハ陸路六里未滿瀛車十哩未滿及ヒ瀛船十海里未滿ノ旅行ニハ支給セサルモノトス
 但左ノ各項ニ該當スルモノハ此限ニアラズ
 一 用務ノ都合ニ依リ宿泊セシキハ
 二 瀛車瀛船若クハ瀛車陸路等連續ノ旅行ニシテ其行程二種以上定數ノ半ハチ超ルキ
 第六條 瀛車賃瀛船賃車馬賃ハ其種類毎ニ經過セシ路程ノ總數ヲ各算シ之レヲ支給ス

ス但シ其一位未滿ノ端數ハ給セサルモノトス

第七條 旅行到着接近地ニシテ瀛車瀛船ノ便アル地ハ順路ノ路程ニアラサルモ經過セシ種別ニ依リ瀛車賃又ハ瀛船賃ヲ支給スルヲアルヘシ

第八條 旅行ノ兩會計年度ニ跨ルキハ各年度毎ニ之レヲ區別シ旅費ヲ計算スヘシ但シ瀛車賃及瀛船賃ハ會計年度ニ係ラス瀛車瀛船ノ到達地へ着シタル日ヲ以テ之レヲ區別シテ計算ス

第九條 赴任旅費ハ其就職スヘキ職ニ相當スル車馬賃瀛車賃瀛船賃ノ倍數ヲ支給ス

第十條 廢職若クハ退職ノ際事務引繼殘務取扱其他市務ノ爲メ旅行セシムルキハ前職相當ノ旅費ヲ支給ス

第十一條 旅行中歸省其他私事ノ爲メ許可ヲ得テ迂路ヲ通過スルモ順路ノ路程ニ應シ旅費ヲ支給ス

第十二條 旅行中廢職死亡又ハ諭旨退職シタルモノハ前職相當ヲ以テ本市マテノ旅費ヲ支給ス

第十三條 前二條ノ場合ニ於テ日當ヲ支給スル爲メ其日數ヲ計算スルニハ瀛車旅行ハ一日二百哩瀛船旅行ハ一日百海里諸陸路旅行ハ一日十二里計トス但距離接近シテ數種ノ旅行相跨ルキハ各其路程十二分ノ一ヲ以テ二時間ノ行程トシ一日ノ旅行時間ハ十二時間トシ其日數ヲ計算スヘシ

第十四條 技術師專門學家ハ一等臨時雇其他常人ハ三等臨時小使職工等ハ四等旅費額

ヲ支給ス
 第十五條 緊急行夜行其他市務以都合ニ依リ特別ナル旅行ヲ命スルモハ市參事會ノ意見ニ依リ實費ノ滋費ヲ支給シ又ハ定額ヲ増減スルコトヲ得
 第十六條 市内及壹里(往返)未滿ノ地ニ出張ノ際至急ノ用務ニシテ乘車ヲ要スルモハ其車賃ノ實費ヲ支給スルコトヲ得
 第十七條 非常ノ風雨積雪及道路險惡ノ爲メ定額ノ車馬賃ニシテ支辨シ難キ場合ハ車馬賃ノ五割以内ヲ増給スルコトヲ得
 (別表)

旅費額

| 等 | 級 | 瀛車賃 每哩 | 瀛船賃 每海里 | 車馬賃 每甲 | 管外日當 每一日 | 管内日當 每一日 |
|----|------------------|--------|---------|--------|----------|----------|
| 一等 | 市長助役収入役 名譽職諸員 | 五錢 | 五錢 | 拾錢 | 八拾錢 | 六拾錢 |
| 二等 | 書記 補記 | 四錢 | 四錢 | 八錢 | 六拾錢 | 四拾錢 |
| 三等 | 筆生 | 三錢 | 三錢 | 七錢 | 五拾錢 | 三拾錢 |
| 四等 | 使丁 | 二錢 | 二錢 | 五錢 | 四拾錢 | 廿五錢 |

方法

● 堺市基本財産管理方法

第一條 凡ソ堺市ノ基本財産ハ左ノ各條ニ據リ各之レヲ管理若クハ處理スルモノトス
 第二條 土地家屋ハ市長ノ管理トス
 第三條 土地家屋ノ貸與ハ市參事會ノ決議ヲ經テ市長之レヲ許否ス
 第四條 土地ノ内字宿院ノ地所ハ管理人ノ外支配人ヲ置キ其貸地ノ取締及借受願ニ參與セシム
 第五條 前條支配人ハ市參事會ニ於テ之レヲ選任ス
 第六條 字宿院地ノ貸地料ハ左ノ區別ニ據リ收納スヘシ
 一 常一貸 (無期限貸ニシテ該地以用ノ節明ケ戻シノ約定) 市長 直轄
 一 當座貸 (右ノ同斷ニシテ住吉大鳥羽祭典ノ節明ケ戻サセルモノ) 市長 同
 一 一時貸 (一日又ハ二夜若クハ數日數夜ヲ限リ貸渡スモノ) 支那人ニ於テ收納シ一ヶ月毎ニ市長ヘ送納シ
 第七條 諸公債證書ハ市長ノ管理トシ其管理者ノ記名ト爲シ現品ハ市參事會之レヲ保管ス
 第八條 諸公債證書ノ内當籤ナルモハ市參事會ノ議決ヲ經テ他ノ公債證書ト交換スルモノトス
 第九條 現金ハ市參事會ノ議決ヲ經テ公債證書ニ換ヘ其端金ハ驛遞局貯金又ハ確實ナル銀行ヘ預ケ入ルモノトス
 ● 諸工事請負並ニ物品購入及賣却方法

- 一 諸建築修繕ニシテ金高三拾圓未満ノモノハ便宜職工ヲ撰ミ指命請負ハシムルヲ得
- 一 同上三拾圓以上百圓未満ノモノハ二名以上ヲ指命入札ノ上請負ハシムルモノトス
- 一 同上百圓以上ノモノハ汎ク入札ノ上受負ハシムルモノトス
- 一 諸需用物品ニシテ金高拾圓未満ノモノハ便宜購入スルヲ得
- 一 同上拾圓以上五拾圓未満ノモノハ二名以上ノ指命入札ヲ以テ購入ス
- 一 同上五拾圓以上ノモノハ汎ク入札ノ上購入スルモノトス
- 一 諸物品ノ賣却ハ總テ公賣ニ附ス

但五圓未満ノモノハ二名以上ノ入札ヲ以テ賣却スルヲ得

一 諸工事請負及物品購入賣却入札方法及規約等ハ市參事會ニ於テ之レヲ定ム

一 前各項ニ定ムルト雖モ時宜ニ據リ特ニ市會ノ議決ヲ以テ此方法ニ據ラサルヲアルベシ

一 市役所勤務ノモノ及其他關係ノモノハ都テ入札スルヲ許サス

● 堺市小學校女學校授業料徵收方法

- 第一條 授業料ハ左ノ定額ニヨリ之ヲ徵收ス
 - 高等小學校生徒一名ニ付一ヶ月 一年生金拾五錢 三年生金廿五錢
 - 尋常小學校生徒一名ニ付一ヶ月 二年生金二拾錢 四年生金三拾錢
 - 女學校生徒一名ニ付一ヶ月金貳拾錢
- 第二條 一家二名以上各校ニ入學シ其月現ニ出席セル者ハ其校ノ異同ヲ問ハズ一名ハ

全額其他ハ半額ノ授業料ヲ徵收スベシ

但金額ニ差違アルモハ其多額者ニ就キ全額ヲ徵收スルモノトス

第三條 貧民ノ子弟ニシテ授業料相納ニ難キモノハ其情狀ニヨリ半額或ハ全額ヲ免除スルヲアルベシ

但本條ノ免除ハ隣保ノ保證ヲ得其事情ヲ具陳シ市長ニ於テ之ヲ認許シタルモノニ限ル

第四條 滿一ヶ月欠席スル者ハ其月ノ授業料ヲ徵收セス

第五條 甲ノ學校ニ於テ既ニ授業料ヲ收メタル後異動轉學スルハ乙學校ハ其月ノ授業料ヲ徵收セス

第六條 授業料ハ校長ヲシテ之ヲ徵收セシム

第七條 授業料ハ毎月十一日ヨリ十五日迄ニ徵收シ校長ハ廿日迄ニ之ヲ市長ニ送納スベシ

第八條 市外ヨリ入學スルモノハ第一條定額ノ二倍ヲ徵收スベシ

但第三條ヲ適用セス

第九條 校長ハ協議之上此方法ニ係ル細則ヲ定メ市長ノ認可ヲ經ヘシ

● 建物調査方法

- 一 凡ソ建物上ハ瓦葺若クハ板等ヲ以テ葺成シタル建造物ヲ總稱ス
- 一 建物ハ其地ノ地番号ヲ追テ其地上ノ每壹戸 (一月トハ戸籍上ノ謂ヒニアラスシ) (テ俗ニ一軒ト唱フルモノヲ指ス)

所屬(一部内ニアル倉庫納屋)限若モシ及ヒニ居室ノ所屬ヲ離レタル孤立ノ建物(納屋、製造所等ノ類)第一戸下見做シ順次取調シテモノトス

一建物丈量ノ方法ハ曲尺六尺五寸ヲ以テ一間トシ已下端數ハ分位ニ止ム

一建坪ノ積算ハ方一間ヲ以テ一坪トシ已下ノ端數ハ分位ニ止ム

一丈量ノ限界ハ戸締リ以内ヲ建坪トシテ戸締リ無キモノハ入側筋以内ヲ以テ限界ト定ム

但本文ニ據リ難キ雜建物ハ柱又ハ軒桁等ヲ以テ限界トス

一建物取調ノ種別ハ左ノ如シ
一種 表居宅
二種 演劇場
三種 製造所
四種 倉庫
五種 裏居宅
六種 納家

一現在ノ空家及其所屬ノ建物ハ取調ノ際之ヲ區別スヘシ

一市制第九十七條ニ依ル建物之ハ取調ヲ要セスト雖モ屋敷圖製成上参照ノ爲メ其外構ノ周圍又ハ開口與行々ノ間數丈丈量スルモ必ズス

一人寄席製造場倉庫等ニシテ其幾分ハ仕切居宅ニ使用シ又ハ居宅内其幾分ヲ寄席其他ニ使用スルモノハ其主ナル使用方ニ從ヒ建物ノ種類ヲ定ム但其種類ノ區分公認シ得ヘキモノハ此限ニテラス

一左ニ掲グル建物ハ建坪ニ算入セス
第一 通用門、路次門、塙垣ノ類
但物品ヲ貯藏シ又ハ居住シ得ル等ノモノハ各用方ノ種類ニ算入ス

第二 戸締外ニアル井戸場、便所、及甲ヨリ乙へ通スル傳ヒ縁ノ類
第三 片配ノ類
但物置場ニ充用シ又ハ店舗トナシタルモノハ各其用方ノ種類へ算入ス

第四 社寺ニ屬セサル孤立ノ小祠堂宇
● 地方稅戶數割賦市賦課方法

第一條 地方稅戶數割ハ每納期本市一般ノ負擔金額ヲ市内民有建物ノ坪數ヲ標準トシ第六條ノ各分級ニ從ヒ之ヲ賦課ス

但左ノ建物ハ戶數割ヲ賦課セス
一直接官用又ハ本市ノ公用ニ供スル建物
一社寺堂宇並ニ之ニ附屬スル祭典法用ニ供スル建物
一公立學校ノ用ニ供スル建物
一學藝美術及慈善ノ用ニ供スル建物
一現住者又ハ使用主無キ建物

一學藝美術及慈善ノ用ニ供スル建物
一現住者又ハ使用主無キ建物

一學藝美術及慈善ノ用ニ供スル建物
一現住者又ハ使用主無キ建物

一學藝美術及慈善ノ用ニ供スル建物
一現住者又ハ使用主無キ建物

一學藝美術及慈善ノ用ニ供スル建物
一現住者又ハ使用主無キ建物

一學藝美術及慈善ノ用ニ供スル建物
一現住者又ハ使用主無キ建物

一學藝美術及慈善ノ用ニ供スル建物
一現住者又ハ使用主無キ建物

前各種ノ建物ヲ他人ニ貸與シタルハ此限リニアラス
 建物中現住者又ハ使用主アル者ハ其現住者使用主ニ賦課ス
 居宅ト同廓内ニアル諸建物ハ其使用ノ如何ニ拘ハラズ居宅ニ附帯シテ賦課ス若シ居
 宅ニ現住者又ハ使用主無クシテ單ニ附属ノ諸建物ノミニ使用主アルハ各別ニ賦課
 ス

(第四項 現住者又ハ使用主無ク建物云々)削除
 演劇場ハ寄席ハ其所有主ニ賦課ス

第二條 建物ノ調査方法ハ總テ明治廿三年八月堺市告示第十九號ニヨル

第三條 建物所在ノ街衢ヲ分ツテ四十等トシ各之ノニ負擔個數ヲ定ム則左ノ如シ

| | | | | | | | | |
|-----|-----|---|---|----|---|-----|---|---|
| 一 等 | 七 | 十 | 個 | 二 | 等 | 六 | 十 | 個 |
| 二 等 | 五 | 十 | 個 | 四 | 等 | 四 | 十 | 個 |
| 三 等 | 三十五 | 五 | 個 | 六 | 等 | 三十三 | 五 | 個 |
| 四 等 | 三十一 | 一 | 個 | 八 | 等 | 廿九 | 一 | 個 |
| 五 等 | 廿七 | 七 | 個 | 十 | 等 | 廿五 | 七 | 個 |
| 六 等 | 廿三 | 三 | 個 | 十二 | 等 | 廿一 | 三 | 個 |
| 七 等 | 十九 | 三 | 個 | 十四 | 等 | 十九 | 三 | 個 |
| 八 等 | 十五 | 八 | 個 | 十六 | 等 | 十七 | 八 | 個 |

| | | | | | | | |
|-------|----|-----|-------|------|-----|---|---|
| 十七 等 | 十 | 六 | 個 | 十八 等 | 十 | 五 | 個 |
| 十九 等 | 十 | 四 | 個 | 二十 等 | 十 | 三 | 個 |
| 廿一 等 | 拾二 | 個三分 | 廿二 等 | 十一 | 個六分 | | |
| 廿三 等 | 十 | 個九分 | 廿四 等 | 十 | 個二分 | | |
| 廿五 等 | 九 | 個五分 | 廿六 等 | 八 | 個八分 | | |
| 廿七 等 | 八 | 個一分 | 廿八 等 | 七 | 個四分 | | |
| 廿九 等 | 六 | 個七分 | 三十 等 | 六 | 個 | | |
| 三十一 等 | 五 | 個五分 | 三十二 等 | 五 | 個 | | |
| 三十三 等 | 四 | 個五分 | 三十四 等 | 四 | 個 | | |
| 三十五 等 | 三 | 個五分 | 三十六 等 | 三 | 個 | | |
| 三十七 等 | 二 | 個五分 | 三十八 等 | 二 | 個 | | |
| 三十九 等 | 一 | 個五分 | 四十 等 | 一 | 個 | | |

第四條 前條ノ等級ニ編入スヘキ各街衢ハ毎年度市會ノ決議ヲ以テ之ヲ定ム

既定ノ街衢外ニ建物ヲ新設スルハ其年度内ニ限リ最近街衢ノ末等ニ編入ス

第五條 凡ソ建物ハ其主ナル入口ノ面スル街衢ニ編入スルヲ通例トス

但左ノ建物ノ種類又ハ私設ノ通路口ハ特ニ之ヲ入口ト見做ス

一 裏居宅又ハ店宅外諸建物ノ通用門其門扉ノ設ナキモノハ通路口

一 裏居宅中抜路次ト唱ヘルモノ及居宅外建物ニシテ兩方ニ通用門ヲ構ヘ又ハ門扉ノ

設クナキモノハ其高等街衢ニ属スル一方ノ通用門或ハ其通路口
 一街角ノ居宅ニシテ店舗ト勝手口トノ方向ヲ異ニセルモノハ其店面但店面ノ二方以
 上ニアルモノハ其高等街衢ニ属スル一方ノ店面

- 第六條 建物ノ種類ニ從ヒ乘率數ヲ級分スル左ノ如シ
- | 級分 | 建物種類 | 一坪當リ乘率 |
|----|----------------|--------|
| 一級 | 表居宅、店舗、演劇場、人寄席 | 一個 |
| 二級 | 製造所、職工場、裏居宅 | 四分 |
| 三級 | 倉庫、納屋 | 三分 |
| 四級 | 雜建物 | 二分 |

第七條 戸數割ノ納額ヲ定ムルハ每納期初日ノ現在建物數ニ依ル
 第八條 建物數ノ増減變換又ハ所有主移轉等ノ届出方手續ハ別ニ之ヲ定ム

附則

第九條 此賦課方法ハ明治廿四年度ヨリ施行ス

雜種

●公告式

一市條例及規則公告等左ノ箇所ニ揭示ス

市役所前

北八半

町(北ノ橋南詰)

- | | |
|-----------------|----------------|
| 南 半 町(少林寺橋北詰) | 榮橋通一丁(勇橋 詰) |
| 大町東一丁(字宿院前) | 市之町(字大道 角) |
| 錦之町東一丁(錦尋常小學校角) | 神明町西一丁(字廣ノ、町) |
| 材木町東三丁(妙國寺前北角) | 戎ノ町西二丁(戎橋 東) |
| 全 東一丁(菅原社北門前左側) | 全 東四丁(竜門寺前南角) |
| 大町西四丁(住吉橋 東) | 全 東三丁(祥雲寺前北角) |
| 少林寺町東三丁(寺荒神堂 角) | 新在家町西五丁(字 濱 通) |

●臨時土木委員設置及組織權限

今般貧民救助ノ爲メ内川浚疏起工ニ付臨時土木委員ヲ置ク其組織左ノ如シ

- | | | |
|-----|------------------|-----|
| 委員長 | 市參事會員 | 一名 |
| 委員 | 市會議員 | 十五名 |
| | 市公民中選舉 權ヲ有スル者 | 十五名 |

臨時土木委員ハ市參事會ニ屬シ貧民救助ノ爲メニ起工スル内川浚疏工事一切ノ事ヲ擔
任シ兼テ貧民救助ノ調査ニ參與スルモノトス

●市立女學校職員給料及旅費支給方ノ件

女學校職員給料支給法ハ當分ノ内十九年十二月大阪府達第三百九十四號小學校職員俸
給規則ニ準據スルモノトス
同旅費支給方ハ當分ノ内校長及教員ハ十九年十一月大阪府達第三百廿七號小學校訓導

旅額ニ助教員ハ廿年三月堺區達第十一號小學校授業生徒費額ニ準シ支給スルモノトス

●堺公園費収支殘金蓄積方法ノ件

堺公園地收支殘余金明治廿二年度分ヲ始メ以來年々生スル分ヲ以テ公園保存金トシテ市參事會ニ於テ利殖ノ方法ヲ設ケ蓄積スルモノトシ若該金ノ支出ヲ要スルコトアレハ市會ノ決議ヲ以テス

●一時繰換金支出方ノ件

本市役所ノ事務ニシテ其支出ノ本市費ニ屬セサルモ即時支拂ハサレハ該事務執行上ニ差支ユルモノ(本市兵員召集ノ際出向光道ノ旅費或ハ行旅死亡人爾死人其他ニ係ル費用ヲ云フ)ハ正當支拂先(國庫又ハ地方稅若クハ關係ノモノ)ヨリ收入迄ノ間本市共同金ノ内ヲ以テ一時之レヲ繰替ヘルモノトス

●爲換方設置ニ關スル方法ノ件

- 一 市稅其他諸收入及支出現金取扱ノ爲メ爲換方ヲ置キ參事會ノ推薦ニ依リ收入役之レヲ任用ス
- 一 爲換方ハ現金ノ保管料トシテ一年金百五拾圓ヲ支給ス
- 一 爲換方ハ其預ケ金ニ對シ豫テ金額ヲ定メ公債證書ヲ以テ抵當ヲ差出サシメ且預ケ金増加スルハ之レニ對シ増抵當ヲ徵スヘシ
- 一 現金收支取扱ノ爲メ市役所ニ出頭スル手代等ニ對シテハ給料手當等ヲ給セス
- 一 送金手数料及銅貨交換打歩等ハ實費ヲ支給ス
- 一 爲換方ニ對スル命令ハ收入役ノ同意ヲ得テ參事會ニ於テ規定ス

●寄附金數物件收受方ノ件

市費中及市費ニ係ル事業ニ對シ臨時寄附スル者アルハ其寄附者ヨリ使用方ヲ指定スルト否トニ抱ハラス其金數物件ノ寄附ヲ受クル爲メニ將來市費ニ影響ヲ及ホスヲ無キモノト認ムルモノニ限り市參事會ノ認定ニ依リ之レヲ受理シ追テ市會ニ報告スルモノトス

●豫算外雜收入整理方ノ件

豫算外ノ雜收入アリタルハ(假令舊年區町村費ヲ以テ豫算ヘアル運送費却戻リ又ハ諸雜)市參事會ニ於テ收入セシ該年度ノ雜收入ニ組込ニ追テ市會ニ報告スルモノトス

●不用品轉用ニ關スル方法ノ件

本市歲出科目中某項目ニ屬セル不用品ニシテ他ノ項目事業ニ該品使用スルハ市參事會ニ於テ得策ト認ムルハ相當ノ價格ヲ定メ之レヲ使用シ其代金ハ使用セシ項目ノ費額ヨリ支拂テ爲シ該金員ハ當該年度ノ本市雜收入ニ組込モノトス

●堺市醫務管理項目

- 一 傳染病豫防ニ關スル事
 - 一 非常災害時變シ際防禦ノ爲メ負傷者有之節治療ニ關スル事
 - 一 市内赤貧患者ノ治療ニ關スル事
 - 一 一種痘施術ニ關スル事
- 右各項目ニ對スル取扱細則ハ市參事會ニ於テ之ヲ定ム

●市税ニ係ル納稅義務ノ件
本市税ハ會計年度中ニ於テ其納稅義務ノ消滅又ハ變更シタルモノアルトキハ市制第百條第二項ニヨリ納稅者ヨリ其届出ヲ爲シタル月ノ終リ迄従前ノ稅ヲ徵收ス

●堺市會議員選舉及交代手續

第一條 本市會議員ノ任期ハ選舉ノ月ヨリ起算シ十二月ヲ一年トシ之ヲ計算ス
但當選ヲ辭シ若クハ選舉無効トナリタル爲メ更ニ行ヒタル選舉ニ於テ當選シタルモノハ後レテ就職スルコアルモ一般ノ議員選舉ヲ行ヒタル月ヨリ起算ス
第二條 定期改選ト補闕選舉トヲ同時ニ行フキハ補闕選舉ヲ先ニシ定期改選ヲ後ニス
若シ一人ニシテ補闕及改選ノ當選者トナリタルキハ市制第廿七條第二項ノ例ニ準ス
第三條 定期改選ハ滿期ノ翌月ニ於テ之ヲ行フ
但後任議員就職開會スルコトヲ得ルニ至ル迄ハ前任議員尙議員ノ職務ヲ行フ

●堺市役所事務取扱概則

第一章 各掛組織

第一條 本廳ノ事務ヲ分ツテ左ノ掛ヲ置ク
庶務掛 學務掛 勸業掛 土木掛 人事掛 稅務掛 會計掛
第二條 各掛ニ書記ヲ置ク書記ハ市長ノ命ヲ承ケ掛務ヲ掌理ス書記事故アルキハ上席書記補又ハ筆生其職務ヲ代理ス
第三條 各掛ニ書記補筆生ヲ置キ市長ノ命ヲ受ケ又ハ書記ノ指揮ニ依リ掛務ニ從事ス

事務ノ都合ニ依リ臨時雇員ヲ置クコトアルヘシ
該雇員ハ筆生以上ヲ指揮シ隨ヒ雜務ニ從事ス

第四條 庶務掛ニ於テハ左ノ事務ヲ掌ル

- 一 市會及市參事會ニ關スル事
- 一 市ノ基本財産ニ關スル事
- 一 堺公園ニ關スル事
- 一 市參事會會員市會議員常設委員撰舉及退職ニ關スル事
- 一 貴族院及衆議院議員並府會議員撰舉ニ關スル事
- 一 書記以下ノ進退賞罰及之ニ關スル願届ニ關スル事
- 一 告示達等ノ回讀ニ參與スル事
- 一 出勤簿取締ノ事
- 一 出務及受附時間ノ事
- 一 官報ノ材料報告ノ事
- 一 告示ノ頒布揭示及周知方囑托人ニ關スル事
- 一 法會開扉及祭典遷宮ノ事
- 一 社寺興廢ニ關スル事
- 一 社寺境內貸下並伐木枯損木處分ノ事
- 一 市ノ歳入出ニ關スル事
- 一 市ノ營造物(特ニ主管ヲ定メタルモノハ之ヲ除ク)ニ關スル事
- 一 市ノ廢入出ニ關スル事
- 一 市ノ營造物(特ニ主管ヲ定メタルモノハ之ヲ除ク)ニ關スル事
- 一 市參事會會員市會議員常設委員撰舉及退職ニ關スル事
- 一 貴族院及衆議院議員並府會議員撰舉ニ關スル事
- 一 書記以下ノ進退賞罰及之ニ關スル願届ニ關スル事
- 一 告示達等ノ回讀ニ參與スル事
- 一 出勤簿取締ノ事
- 一 出務及受附時間ノ事
- 一 官報ノ材料報告ノ事
- 一 告示ノ頒布揭示及周知方囑托人ニ關スル事
- 一 法會開扉及祭典遷宮ノ事
- 一 社寺興廢ニ關スル事
- 一 社寺境內貸下並伐木枯損木處分ノ事
- 一 神官及住職ニ關スル事
- 一 社祠堂宇建築修繕ノ事
- 一 社寺什寶取締ニ關スル事

- 一 法律規則及圖書冊子保管ノ事
- 一 郵書受送ノ事
- 一 恤救ニ關スル事
- 一 他掛ニ屬セザル諸般ノ事

第五條 學務掛ニ於テ左ノ事務ヲ掌ル

- 一 學事ノ進歩ヲ謀ル事
- 一 學校幼稚園ノ職員及小使ノ進退賞罰ニ關スル事
- 一 學校教員檢定願ニ關スル事
- 一 學齡簿ノ事
- 一 教育ノ利害得失ヲ監査ノ事
- 一 學校幼稚園資金及經費ニ關スル事
- 一 學校幼稚園ノ圖書器械並ニ簿冊等保管方監視ノ事
- 一 生徒試驗ニ關スル事
- 一 學事統計ノ事
- 一 農工商業獎勵及興廢盛衰ニ起因査察ノ事
- 一 水陸運輸ノ事
- 一 農工商業及鐵道ノ事
- 一 市場ニ關スル事
- 一 銀行會社商社等總合ニ關スル事
- 一 保險ニ係ル事業ニ關スル事

第六條 勸業掛ニ於テ左ノ事務ヲ掌ル

- 一 諸營業仲間申合規約ニ關スル事
- 一 勸業資本金貸下タル事業ノ景況監査ノ事
- 一 勸業ニ係ル諸報告ノ事
- 一 商標及發明品專賣特許ニ關スル事
- 一 度量衡檢査ニ關スル事
- 一 博覽會共進會等ニ關スル事
- 一 虫害豫防ノ事
- 一 獸類傳染病及獸醫ノ事
- 一 墾民授産ノ事
- 一 內國船舶被漂流物取扱及浦役人ニ關スル事
- 一 屠牛場設廢ニ關スル事
- 一 難破救助船及監守人ノ事
- 一 前項ノ外勸業ニ關スル一切ノ事
- 一 貯金取調ニ關スル事
- 一 諸製造所ノ事
- 一 一燈ニ關スル事
- 一 養蠶牧畜及水産物ノ事
- 一 植物試驗場ノ事
- 一 重大ナル灌漑疎通工事ニ參與スル事
- 一 氣象ニ關スル事
- 一 農工商ニ關スル統計ノ事

第七條 人事掛ニ於テ左ノ業務ヲ掌ル

- 一 衛生ノ普及ヲ謀ル事
- 一 一種痘ニ關スル事
- 一 衛生上ニ係ル商社會社ノ事
- 一 公設塵芥捨場ニ關スル事
- 一 流行病傳染病豫防ノ事
- 一 衛生會ノ事
- 一 飲料水試驗及共同井ニ關スル事
- 一 公設ノ厠間ニ關スル事

- 一 避病舎ニ關スル事
- 一 行旅病人及死亡人ニ關スル事
- 一 埋火葬場ニ關スル事
- 一 貧民施療ニ關スル事
- 一 鍼灸水煙水角接骨入齒拔齒業ニ關スル事
- 一 牛乳搾取及販賣ニ關スル事
- 一 溝浚及惡水落口汲取ニ關スル事
- 一 遺留財産處分ノ事
- 一 棄兒迷子ノ事
- 一 印鑑簿ノ事
- 一 戶籍表ノ事
- 一 陸海軍兵役ニ關スル事
- 一 非常召集ノ事
- 一 徵發物件表ノ事
- 一 行軍及演習ニ關スル事
- 一 獎武會ニ關スル事
- 一 前項ノ外衛生兵事ニ關スル諸般ノ事
- 一 第八條 土木掛ニ於テハ左ノ事務ヲ掌ル
 - 一 河港堤防樋管溜池及用惡水路新築修繕其他水利ニ關スル事
 - 一 衛生ニ係ル報告及統計ノ事
 - 一 變死人檢死立會ノ事
 - 一 醫師藥劑士製藥師及産婆ニ關スル事
 - 一 藥舖藥種商及賣藥ニ關スル事
 - 一 製氷蓄雪及飲食物着色料ニ關スル事
 - 一 鍼灸及藥湯ニ關スル事
 - 一 戶籍ニ關スル一切ノ事
 - 一 身代限財産取調ニ關スル事
 - 一 民事上財産差押及公賣ニ關スル事
 - 一 印鑑證明ノ事
 - 一 死亡者認許證ノ事
 - 一 陸海軍ニ關スル恩給及扶助料ノ事
 - 一 徵發ニ關スル事
 - 一 海陸軍生徒召募ノ事
 - 一 兵事會ニ關スル事
 - 一 日本赤十字社ニ關スル事

- 一 海面埋立ニ關スル事
- 一 堤防河海貸下ニ關スル事
- 一 廟中其他建築修繕ニ關スル事
- 一 道路橋梁修繕ノ事
- 一 非常水害防禦ノ事
- 一 水利ニ障碍アル官有樹木伐採ノ事
- 一 土木ニ關スル報告統計ノ事
- 一 第九條 稅務掛ニ於テハ左ノ事務ヲ掌ル
 - 一 市ノ義務ニ屬スル内國稅ノ徵收ニ關スル事
 - 一 荒地及開墾地ニ關スル事
 - 一 所得稅ニ關スル事
 - 一 内國稅不納者報告之事
 - 一 市町村境界及分合改稱等ニ關スル事
 - 一 地籍ニ關スル事
 - 一 土地收用ニ關スル事
 - 一 地方稅ノ免稅ニ關スル事
 - 一 課稅ノ當否實查ノ事
 - 一 貸座敷娼妓賦金賦課徵收及不納者報告ノ事
 - 一 地方稅及賦金決算報告ノ事
 - 一 地種地目變換ニ關スル事
 - 一 菓子製造稅ニ關スル調査ノ事
 - 一 國稅徵收交付金ノ事
 - 一 地價修正ニ關スル事
 - 一 官有地貸拂下ニ關スル事
 - 一 地方稅賦課徵收及滯納者處分ノ事
 - 一 地方稅ニ關スル營業收入金調査ノ事
 - 一 課稅ニ係ル鑑札票牌附與ノ事
 - 一 市稅賦課徵收及滯納者處分ノ事

第十條 會計掛ニ於テハ左ノ事務ヲ掌ル

- 一市ノ歳入及市ノ義務ニ屬スル國稅金並地方稅賦金其他官廳ノ命令若クハ一時ノ囑托ニ係ル金錢收入ノ事
- 一市ノ歳出及義務命令若クハ受托ノ金錢支拂ノ事
- 一爲換方ニ關スル事
- 一金錢收支ニ係ル簿記ノ事
- 一市ノ歳入出決算報告ノ事
- 一應中ノ需用物品購求及受拂事
- 一應中ノ用品賣却ノ事
- 一市費ニ屬スル諸物品購求及不用品賣却ニ參與ノ事
- 一他掛ニ專屬セサル諸物品監守ノ事

第三章 文章收受

- 第十一條 凡ソ本廳ニ到達スル郵便又ハ電信ノ來書ハ庶務掛之ヲ接受シ相當帳簿ヘ記入市長經閱某々主掛ヘ配付シ受領ノ印ヲ受クヘシ
- 第十二條 人民ヨリ出ス處ノ願届伺書及其他使送ノ文書又ハ電話ニシテ成規定例アルモノハ直ニ主掛ニ於テ接受處理スヘシ
- 但事ノ例規アルモノト雖モ其趣味ノ特殊ナルモノ及其例外ニ屬スルモノ又ハ官署一市區役所町村役場等ヨリ來ル文書ハ市長ノ見聞ヲ經テ取扱フヘシ
- 第十三條 郵送ノ文書ハ退廳時限ヨリ後ノ來ルモノハ當直者ハ急務ノ外翌朝庶務掛ヘ

引繼ケヘシ

- 第十四條 凡ソ封書ニテ親展ガ屬書アルモノ又ハ成規上ノ封書(所得金)ハ總テ開封スルヲ得ズ受翰簿ニ唯其封表ノ宛名發信者ノ氏名ヲ記載シ退廳時限ノ前後ニ拘ハラス直ニ其受領人ヘ送付シテハ退廳時限ノ後ニ送付スルモノハ其受領人ヘ送付ス
- 但退廳後人分ニテ至急ノ記載無之分ハ翌朝庶務掛ヘ引渡スモ妨ケナシ
- 第十五條 休廳又ハ退廳后来ル處ノ文書ハ一切當直者之ヲ受テ第廿五條ニ依リ取扱フヘシ

但當直者受持時間中ト雖モ其主任者在廳ノ條ハ此限ニ非ス

- 第十六條 金券封入若クハ現金添付ノ文書ハ第十一條ノ手續ニ從ヒ庶務掛之ヲ受配スヘシト雖モ其金券若クハ現金ニ限リ直ニ會計掛ニ交附シ別ニ設クル處ノ帳簿ニ受取ノ封印ヲ要スヘシ
- 第十七條 第十一條ノ文書ハ書記之ヲ受理シ第十二條ノ文書ハ書記若クハ其擔當ノ書記補筆生之ヲ接受スヘシ
- 第十八條 第十六條ノ金券若クハ現金ハ會計掛ノ主任之ヲ受領ス但現金ハ直チニ爲換方ニ移付シテ計査セシムヘシ

第四章 文章調理

第十九條 經受又ハ直受ニ拘ハラス凡ソ文書ヲ得タル當務者ハ之ヲ理事簿又ハ受附簿

等ニ簡明筆記シ其止ニ難キ支障アル者ヲ除クノ外遲クモ二日以内ニ處分結了スヘシ
前項處分結了ノモノハ時々其旨囊キニ登録セシ各帳簿ヘ記入シ事件濟否ノ區別ヲ明
カニスヘシ

第二十條 第十二條ノ文書ニシテ或ハ書式ニ違ヒ又ハ文意ノ解セサルモノハ旨ヲ示シ
之ヲ訂正セシムヘシト雖モ掛員自ラ之レニ改竄ヲ加フルヲ得ス

若前項ノ文書當廳ノ主管ニ非ラサルカ又ハ事ノ受理スヘカラサルモノト認ムルキハ
却下簿ニ其件名ト却下ノ事由及願伺人ノ氏名ヲ記載シ本書ヲ添付市長ノ認可ヲ得テ
之ヲ却下スヘシ

第廿一條 直チニ處分シ得ヘキ例規アルモノヲ除クノ外都テノ文書ハ常務者ニ於テ之
カ處分案ヲ草シ關係書類添付同僚及關係各掛ノ回議ヲ經テ其件ノ市行政ニ屬スルモ
ノハ市長及助役ノ見聞ヲ經テ參事會ヘ其他ハ市長助役ヘ各區別差出シ決裁ヲ請フヘ
シ

回議參考ノ爲メ添付スル處ノ書類數件アリテ閱覽ニ便ナラサルモノハ之ヲ甲乙丙又
ハ一二三等入號ヲ次シテ區別シ別紙ノ上端ヘ記載ヲ貼付スヘシ

第三項ノ案係ニシテ他ノ掛ニ關係スルモノハ其關係ノ掛ニ合議シ合議ヲ受ケタル一
掛又ハ數掛ノ直チニ調査去下シ其回終ノ掛ヨリ第一項ノ區別ニヨリ之ヲ差出スヘシ

第廿二條 他掛ノ回議ニ對シ意見ズルトキハ其立案者ニ面接商議シ若シ議相諧ハサル
所自自己ノ意見ヲ附箋ニ略記シ第二十一條第三項ノ手續ヲナスヘシ

第廿三條 立案主任ニ於テ決裁濟シ文書ヲ得タル所其事件廳外ヘ發送スヘキモノハ淨
書校合テ了リ後本書ヲ初行ヘ其掛名ノ頭字ヲ冠シタル番號ヲ朱記シ郵送ニ係ル
モノハ庶務掛ヘ回付其他ハ主掛ヨリ之ヲ發送スヘシ

但退廳時限後ニ發送スル郵送物ハ當直者ヘ回付スヘシ

第廿四條 凡ソ官廳及市區町村ノ役所役場等ヘ發送スル文書ハ市長ノ名ヲ署スルヲ通
規トス然レモ事ノ純ラ市行政ニ屬スルモノハ尙之レニ市參事會ノ肩書ヲ加フヘシ

但事ノ輕易ニ屬スルモノ若クハ彼ヨリ役所名ヲ宛テ、來ル處ノモノニ對スル回答
ノ如キハ復々便宜役所名ヲ署スヘシ

第廿五條 第廿三條ノ發翰ヲ庶務掛若クハ當直者ヘ回付セントスル所ハ其文書ノ件名
及發送先ノ廳名又ハ氏名ヲ發翰回附録ニ記載シ同掛ノ證印ヲ受クヘシ

第廿六條 凡ソ定期報告等ノモノニシテ若其期限內進達スル能ハサル事故アル所ハ主
任書記ハ其事由上申又ハ通牒ヲ案ヲ起シ第廿一條乃至第廿三條ノ手續ニ準據スヘシ

第廿七條 報告諸表類ニシテ別段添書ヲ要セサルモノハ定期報告簿ヘ其件名及發送先
廳名其他月日等ヲ記載シ市長及助役經閱ノ後之ヲ發送ノ手續ヲナスヘシ

第廿八條 凡ソ事ノ主務者ヘ稟請及監督官廳ヘ伺稟議又ハ其他ヘ照會等ニシテ時日ヲ
要スルモノハ其指令又ハ回答アル迄其回議ヲ未完結トシテ主任者手元ニ保存シ置キ

他日指令又ハ回答アルノ後再ヒ處分案回議ノ所參考ノ爲メ之ヲ添付シ全ク結了ノ上
相當級込ヘ收理スヘシ

第三十九條 人民ノ願何書中指令ヲ附與スヘキ例規又ハ事由アルモノハ市長若クハ市參事會ノ決裁ヲ經テ主任者其指令ヲ淨寫及市長ノ役印ヲ押シ之レト原議指令案トシ掛印ヲ割印シ其願又ハ何人ヘ交付シ領受ノ證印ヲ徵スヘシ

第三十條 登記ニ關スル証明ノ取扱方ハ別ニ之ヲ定ム

第三十一條 本府其他ヘ經由スル願何屆書ハ調理ノ上市長及助役ノ檢閲ヲ經テ處辨スヘシ

但指令ヲ要スルモノハ之ヲ未完結トシ指令到着ノ時其指令文ヲ豫メ徵シ置キタル

副本ニ朱字謄寫シテ其正本ヲ願又ハ何人ヘ下附スヘシ

第三十二條 凡ソ市内ヘ告示諭達ノ文書ハ市長又ハ市參事會ノ決裁ヲ得タル後淨寫ヲ以テ庶務掛ヘ回付スヘシ庶務掛ハ之ヲ受ケ相當番號簿ニ其要領ト番號ヲ登記シ印刷ノ上之ヲ調査シ常設ノ揭示場ヘ貼示及周知方囑托人ヘ分配スヘシ

第三十三條 市會議案ハ市參事會決議ノ上其淨寫ヲ以テ庶務掛ヘ回附ス同掛ハ之ニ番號ヲ附メ印刷ノ上調査ヲ經テ市會議長ヘ送附スヘシ

第三十四條 凡ソ淨寫セシ文書ノ校合ハ其淨寫セシモノト主任者トニ於テ之ヲ爲シ原案相當ノ欄内ヘ各檢印ヲ捺スヘシ

第五章 文書保存及廢却處分

第三十五條 第四章ノ順序ヲ畢リ全ク結了セシ決議書ハ主務ノ掛ニ於テ逐次分類編纂シ紛亂散失ナキヲ要ス其上司ヘ伺又ハ上申等ニ對スル指令及内訓通達等ニシテ例規

トナルノ効力アルモノハ別ニ一綴ヲ設ケ順次編冊シテ主任書記之ヲ保管スヘシ

第三十六條 規則ニヨリ様式ノ一定セシモノト否トニ拘ハラス凡テ帳簿ハ市長ノ決可ヲ得テ調製スヘシ

但一時掛員カ職務上備忘トシテ隨記スルニ止ル小冊子ノ如キハ此限ニアラス

第三十七條 第三十五條第三十六條ノ綴込及帳簿ハ各掛限リ別ニ記録簿ヲ設ケ表題及調製年月日ヲ記載シ置キ主任書記之ヲ保存スヘシ

第三十八條 庶務掛ニ於テハ勅令閣令省令府令(本府訓令訓示類ヲ含ム)達及當廳告示諭達等渾テ其部門(大阪府公報ニ載スルモノ)ヲ分チ順次編輯シ照合ニ便ナラシム

但改正増補又ハ正誤廢令等アルモハ其時々原本ヲ加削修補シ其沿革ヲ明カニスヘシ

其他掛ニ於テ所用ノモノモ亦之ニ準ス

第三十九條 帳簿書類及新聞紙等ニシテ數年ノ保存ヲ要セサルモノハ之ヲ取纏メ一年乃至三年ヲ經タル後市長ノ決裁ヲ得テ賣却ノ手續ヲナスヘシ

但別ニ保存期限ノ定メアルモノハ各其成規ニ從フヘシ

第六章 文書送達

第四十條 凡ソ各掛ヨリ送致シ來ル文書ハ庶務掛ニ於テ其件名員數ヲ查收シ發翰回付録記載ノ廉ト書類ヲ照合シ領收ノ證印ヲナシテ帳簿ヲ返還シ本書ハ各其類ニ從ヒ發遣簿ニ登記シ其量目ニ應シ相當ノ郵稅ヲ貼シテ發遣スヘシ

但宛名ノ同一ナル文書各掛ヨリ集合セバ之ヲ一括ニ封緘シ本文ノ手續ヲナスヘシ
第四十一條 郵税ノ支拂ハ郵便發遣簿ヘ書名宛名并量目等ヲ詳記シ毎月未計算スヘシ
第四十二條 金券入書狀ヲ發遣スルハ書留郵便トナシ大阪府ハ部長又ハ課長其他ハ
廳長若クハ本人ヘ宛テ脇書シ親展トシテ差立テヘシ其他ノモノト雖モ書留郵便ハ成
規ノ受取證ヲ徵スヘシ

第四十三條 諸物品ヲ通運會社ニ附シテ遞送スルハ其物品包裝ノ種類并量目發遣先
ノ宛名等ヲ詳記セシメタル領收證ヲ該社ヨリ徵スヘシ
現金ヲ通運會社ニ附シ遞送スルハ其前項ニ準ス

第四十四條 第四十三條第四十四條ノ郵便物遞送物ノ領收證ハ順次別帳ニ貼付シ庶務
掛ニ保存スヘシ

第四十五條 凡ソ本人又ハ代理人ヘ交附スル指令達書證明書其他鑑札票牌賞狀賞品類
ハ交付簿ヘ其落手ノ證ヲ印セシムヘシ

第四十六條 使丁ヲ以送致スル文書ニハ領收簿ヲ添ヘ其落手ノ證ヲ徵セシムヘシ
第七章 人民喚徵

第四十七條 凡ソ人民ヲ喚徵センコトヲ要スルハ主務掛ノ喚徵簿ニ發狀月日及出頭ノ
月日時限并事件ノ大要喚徵人ノ住所氏名ヲ記シ主任書記ノ認印ヲ押シテ之ヲ喚徵紙
ニ移記シ直チニ使丁ニ付シテ發遣スヘシ
但喚徵文例ハ別ニ之ヲ定ム

第四十八條 本市ニ屬スル名譽職員并校長以下教員等ノ職務アルモノハ喚徵ヲ要セハ
其喚徵スヘキ事由ヲ具シ市長ノ認可ヲ得テ發スヘシ

但喚徵人委任以上及有爵位者ナルハ其執事ヲ出頭セシムヘシ
第四十九條 任用辭令ノ直達又ハ傳達ノ爲メ喚徵ヲ要スルハ喚徵用紙ヲ用ヒス其式
文ニ從フヘシ

第五十條 他市町村民ヲ召喚セントスルハ各其管轄役所又ハ役場ヘ照會スヘシ
第八章 金錢收支取扱

第五十一條 凡ソ收入役ハ豫メ收入ノ命令若クハ委任ヲ得ルニヨリ又ハ法律上ノ職權
ニヨリテ豫定ノ國稅、地方稅、賦金、及其他市歲入ヲ收入スルハ爲換方ヲシテ現金
ヲ受取ラシメ其證印アル收納令書ニ連續シタル領收證ニ押印シテ之ヲ主務掛ヘ回付
シ主務掛ニ於テハ市長ノ檢印ヲ押シ其領收證ヲ切離シ之ヲ納人ヘ交附スヘシ

第五十二條 豫期セサル臨時ノ收入及一時ノ寄託ニシテ本廳ノ取扱ニ屬シ市長ヨリ之
カ收入方ヲ囑托セラル、ハハ收入役ハ之ヲ一時預リトシテ取扱フ可シ

第五十三條 第五十一條ノ令書ノ回付ヲ得タル主務掛ハ之ヲ類別計算シテ其收入高ヲ
假定シ之レト收入役及爲換方ノ收入高トテ照合シ相違ナキハ成規ニ從フテ收納簿
ヲ整理スヘシ

第五十四條 已上收入セシモノハ即日又ハ翌日主務掛ニ於テ定式ニ據リ相當ノ收入憑
書ヲ製シ掛員認印ノ上會計掛又ハ庶務掛ニ合議シ市長又ハ市參事會ヘ提出スヘシ

四百五十三

第五十五條 凡ソ金錢ノ支拂ヲ要スルハ先ツ主務掛ハ其金員及事要ヲ記載シタル定式ノ憑書ヲ製シ(金庫本府等へ送納ニ係ルモノヲ除クノ外規定アル給料等ハ仕譯書其他ハ請求書及彙キニ稟議ヲ經タルモノハ其決議書ヲ添付ス)會計掛又ハ庶務掛へ合議ノ上市長又ハ市參事會へ差出シ決判ヲ得テ其命令書ヲ收入役へ回付スヘシ
 收入役ハ前項命令書ニ依リ成規ノ手續ヲ經テ支拂ヲナシ相當領收證ヲ徴スヘシ
 第五十六條 本府其他ヨリ金券若クハ現金ヲ回收スルハ主務掛ハ收入憑書ヲ製シ市長又ハ市參事會ノ決判ヲ得テ其命令書ヲ收入役へ回付スヘシ收入役ハ命令書ノ回付ヲ待ツテ本文ノ手續ヲナスヘシ
 但回收金ニ對スル領收証發遣ノ手續ハ主務掛ノ取扱ニ屬ス

第九章 雜例

第五十七條 各掛上席書記(上席書記兼務ナルハ其次席書記ト俱ニ)ハ該掛一切ノ事務ニ付其責ニ任スルモノナルカ故ニ諸回議等反覆審按ヲ遂ク殊ニ有期限ノ取調事件其他徵收納付等ハ其期ヲ愆ラサル爲メ掛中ニ之ヲ掲表シテ掛員ノ注意ニ備フヘシ
 第五十八條 掛務ノ擧否ヲ檢センカ爲時々主任書記ハ該掛ノ受翰簿受附簿等ニ就テ之ヲ查閱シ若稽滯ノ事件アルハ其掛員ニ督促スヘシ
 但稽滯ノ事情恕スヘカラサルモノハ之ヲ市長ニ具狀スヘシ
 第五十九條 凡ソ事務ヲ調理スルハ偏へニ速成ヲ期シテ粗漏ニ失スヘカラス緻密ニ傾キテ迂回ニ陥ルヘカラス緩急其序ヲ度リ繁閑機ノ宜キニ從ヒ努メテ人民ノ利便ヲ欠

カサラシコト要ス

第六十條 喚徴セシモノ遲參スルモ后来ヲ戒諭シ苟モ怒辭叱責等ノコアルヘカラス
 第六十一條 出頭人ヲ遇スルハ言語及姿勢ヲ正肅ニシ之レニ對等ノ禮ヲ施スヘシ縱ヒ彼ヨリ傲慢シ形容ヲ示シ或ハ高聲失言ヲ以テスルモ我ニ侮辱スルノ意ナキモノハ耐忍之ヲ慰諭スヘシ
 但公然侮辱ニ出ツルト認ムルハ主任書記ハ直チニ掛員ハ主任ヲ經テ市長ニ具陳シ處分ヲ伺フヘシ
 第六十二條 應員ハ定時限度ニ昇廳シ先ツ出勤簿ニ捺印スヘシ
 第六十三條 凡ソ疾病其他ノ事故ニヨリ昇廳セサルモノハ其事由ヲ具シ市長へ宛テ届出ツヘシ但其届書ハ同僚認印ノ上庶務掛へ差出スヘシ欠勤届書ハ週クモ昇廳時限後二時間内ニ差出スヘシ病氣引籠日數七日間ニ及ヒ尙未癒ナルハ醫員ノ診斷書ヲ添へ又往薄數週日ニ暨フハ一週日毎ニ其病狀ヲ届出ツヘシ
 第六十四條 執務時間中卒然發病若クハ止ムヲ得サル事故アリテ退廳ヲ要スルモノハ庶務掛ニ備アル退廳簿へ其退廳ノ月日時刻事故并氏名ヲ記載捺印シ掛上席員ヲ經市長ノ認可ヲ得退廳スヘシ
 第六十五條 市外出張ノ命ヲ受ケタルモノハ庶務掛へ通知スヘシ
 市内出張ヲ要スルハ掛員ハ出張用件簿ニ其所要ヲ摘記シ上席書記ノ認印ヲ受クヘシ其出張上席書記ナルハ市長ノ認可ヲ得ヘシ

但市内出張下雖非尋常ナラサル事件及其用件日没後ニ涉ル見込ノキハ市長へ稟議
決裁ヲ得ヘシ

第六十六條 前條出張ノ事件ハ事ノ輕重ニヨリ口陳又ハ文書ヲ以之ヲ復命スヘシ

第六十七條 書記以下ノモノ受任ノキハ即日受書ヲ差出スヘシ其新任者ハ五日以内ニ
履歷書及印鑑住所書ヲ庶務掛へ差出シ爾後變更アル毎ニ届出ツヘシ

第六十八條 書記書記補筆生(臨時事務)ノ新任者ナルキハ其勤務ス可キ上席其新任者ヲ
シテ本則ヲ閱讀理會セシムヘシ

第六十九條 應員轉免又ハ廳中掛換ノキハ自己取扱事務及主管セシ簿冊并ニ物品ノ目
録書ヲ製シ之レニ現品ヲ添へ其事務繼承ノ主任ニ引繼クヘシ但引繼ノ物件些少ニシ
テ別段目録書ヲ製スルニ及ハサルト繼承ノ主任者ニ於テ見認ムルキハ之ヲ要セス
前項引繼ニ際シ未完結ノ事件アルキハ之レニ演說書ヲ添付スヘシ

兵庫縣神戸市

市 條 例

條例第一號

第一條 市制第百十三條ニ依リ神戸市ノ内左ノ區域ニ依リ各區會ヲ設ク
神戸區會
元神戸部ヲ云フ

葦合區會

元葦合村ヲ云フ

湊西區會

元兵庫湊川西部ヲ云フ

第二條 區會議員ノ數ハ神戸區廿四人葦合區十八人湊西區二十八トス
但各區ニ於テ左記ノ選舉區ヲ設ク

神戸區

第一鐵道以北諏訪筋以東 議員 六人

第二鐵道以南諏訪筋以東 議員 六人

第三鐵道以北諏訪筋以西 議員 六人

第四鐵道以南諏訪筋以西 議員 六人

葦合區

第一鐵道以北生田川以東 議員 六人

第二鐵道以南生田川以東 議員 六人

第三生田川以西 議員 六人

湊西區

第一元岡方 議員 十人 第二元北濱 議員 六人

第三元南濱 議員 四人

第三條 議員并議長及代理者ノ撰任々期等ハ市會議員并議長及代理者撰擧ノ方法ニヨ
ル

但選舉ノ等級ヲ設ケサルヲ

第四條 會議ハ議員過半数出席スルニアラサレハ議事ヲ開クヲ得ス

第五條 區會ノ權限ヲ定ムル左ノ如シ

一 共同財産ニ關シ規程ヲ設ケルヲ 一 共同財産ニ關スル收支豫算ヲ定ムルヲ

一 共同財産ノ保管人ヲ定ムルヲ 一 共同財産ノ賣買讓與ニ關スルヲ

一 共同財産ニ關スル收支決算ヲ認定スルヲ

第六條 前條ノ外區會ノ會議ハ市會ノ例ヲ適用ス

條例第一號

市制第十四條ニヨリ市會議員選舉區ヲ設ケ每區每級撰出議員ノ員數ヲ定ムルヲ左ノ如シ

但將來之ヲ變更スルコアルモ議員改選期ニ至ラサレハ施行セサルモノトス

第一撰舉區 (舊葺合村一圓) 四名 內 一級一名 二級一名 三級二名

第二撰舉區 (舊神戸組一圓) 十一名 內 一級三名 二級四名 三級四名

第三撰舉區 (舊兵庫湊川東組及舊菊田村一圓) 四名 內 一級一名 二級一名 三級二名

第四撰舉區 (舊兵庫湊川西組一圓) 十七名 內 一級五名 二級六名 三級六名

條例第二號

市制第六十九條 第三項ニヨリ市長代理者ノ順序ヲ規定スル左ノ如シ

市長故障アルハ助役ヲ以テ代理者トシ市長助役共ニ故障アルハ名譽職參事會員中年長者ヲ以テ代理者トス

條例第三號

第一條 市制第六十一條ニヨリ常設委員十名ヲ置ク

第二條 常設委員ハ市會ニ於テ議員中ヨリ互撰シ議員任期中在職スルモノトス

第三條 委員長ハ名譽職參事會員中ヨリ互撰シ參事會員ノ任期中在職スルモノトス

第四條 常設委員ハ定時若シクハ臨時ニ會同シ各擔當之事務ニ關シ委員會ヲ開設スルモノトス

第五條 常設委員ノ分掌スル事務左之如シ

一 勸業事務ニ關スルヲ

但委員定員ノ内四名ヲ以テ之レニ充ツ

一 土木事務ニ關スルヲ

但全上六名ヲ以テ之レニ充ツ

第六條 常設委員ハ市參事會ノ監督ニ屬シ勸業土木之事件ニ付市參事會ノ諮問ニ答ヘ

又ハ其事務ヲ辦理スルモノトス

第七條 常設委員ノ勸業事務ニ關スル概目左之如シ

一 動植物蕃殖改良ノヲ

一 山林保護ノヲ

- 一 耕耘樹藝ノ方法及肥料農具改良等ノヲ
 - 一 害蟲及有害鳥獸驅除豫防ノヲ
 - 一 種苗交換ノヲ
 - 一 溜池溝渠用惡水疏通等水利ノ便ヲ計ルヲ
 - 一 農工商其他同業會開設ニ掛ルヲ
 - 一 博覽會共進會及品評會等へ出品方獎勵ノヲ
 - 一 農商工學藝ノ進歩ヲ圖ルヲ
 - 一 同業組合規約等ノヲ
 - 一 商工上取引ノ確實ヲ圖リ兼テ金融ノ便ヲ計ルヲ
 - 一 物品ノ販路ヲ擴張スルヲ
 - 一 前各項ノ外農商工業等總テ勸業上ニ關スル利害ヲ報告スルヲ
 - 一 製作物品ノ改良ヲ計ルヲ
- 第八條 常設委員ノ土木事務ニ關スル概目左之如シ
- 一 道路堤防橋梁港灣溝渠等新築變更及修繕ニ掛ルヲ
 - 一 海岸埋立ニ關スルヲ
 - 一 市費ニ屬スル土木工事之監督ヲ爲ス事
 - 一 道路溝渠等修繕事業ノ緩急ヲ審査スルヲ
 - 一 土木材料ノ善惡價格ノ當否ヲ調査スルヲ
 - 一 土木工事目論見書之適否ヲ審査スルヲ
 - 一 治水ニ係ルヲ
 - 一 水陸運輸ノ便ヲ計ルヲ
 - 一 水産ノ繁殖及捕獲法網罟等改良ノヲ

- 一 溝渠浚除ニ關スルヲ
 - 一 水車其他水利土功ニ關スル利害調査ニ係ルヲ
 - 一 道路撒水ニ係ルヲ
 - 一 道路ノ並木并ニ献木ニ係ルヲ
 - 一 道路撤水ニ係ルヲ
- 條例第三號
- 第一條 市制第六十一條ニヨリ常設委員十八名ヲ置ク
- 但分擔ノ事務交互兼掌スル場合ニ於テハ必スシモ本條ノ定員ヲ要セサル可シ
- (第五條第二項但書ノ次ニ左ノ一項及但書ヲ加フ)
- 一 衛生事務ニ關スルヲ
 - 但委員定員ノ内八名ヲ以テ之レニ充ツ
- (第七條ノ次位ニ左ノ條項ヲ加ヘ第八條ヲ第九條トス)
- 第八條 常設委員ノ衛生事務ニ關スル概目左ノ如シ
- 一 傳染病豫防消毒等ニ係ルヲ
 - 一 避病院並埋火葬場ニ係ルヲ
 - 一 種痘ニ係ルヲ
 - 一 牛馬羊豚畜場并屠場ニ係ルヲ
 - 一 貧民施療ニ係ルヲ
 - 一 街路厠園糞尿汲除及塵芥掃除方法等ニ掛ルヲ
 - 右之外總テ公衆衛生ニ掛ルヲ
- 條例第四號
- 市制第十條ニ依リ本市火災消防規則左之通相定ム

一年齡滿十六年以上四十五年以下ノモ
但四十五年以上ノ雖ハ身體強壯ノ者ハ特ニ採用スル事アルヘシ

ニ身元儲ニシテ行狀方正ナルモノ

三市内在籍者ノ保証アルモノ

四職務上障害トナルヘキ疾病ナキモノ

第十九條 消防夫志願者ハ該組々頭小頭及頭取副頭取ヲ經テ其願書ヲ差出スモノトス

第四章 賞 罰

第二十條 家屋密接ノ場所ヨリ出火シタルト他ニ延焼セシメス若クハ烈風ノ際大火ニ至ラシメス其他樞要ノ場所又ハ危險物製造所貯藏所等ノ出火ヲ消止メタルノ類ニシテ非常ノ功勞アルモノハ其功績ヲ審按シ一組五圓以上五拾圓以下ノ賞金ヲ與フルヲアルヘシ

第廿一條 出火セントスルヲ直ニ消止メ其他消防上拔群ノ功勞アルモノハ其功績ヲ審按シ貳拾五圓以上五圓以下ノ賞金ヲ與フルヲアルヘシ

第廿二條 左ノ諸件ヲ犯シ其他勤務上怠慢失誤アルモノハ其狀情ニ依リ職務ヲ免シ若シタハ三ヶ月以内其服務ヲ停止シ又ハ之ヲ呵責ス但シ停職中ハ月手當ヲ給セス且規定ノ被服ヲ着用スルヲ許サス
一本則又ハ警察官若シクハ本市消防掛ノ命令ニ違背シタルモノ
二勤務中濫リニ飲酒シ又ハ喧噪口論ヲ爲シタルモノ

三自他ノ消防組ハ勿論總テ消防上ニ妨害ヲ爲シタルモノ

四他ノ消口ヲ侵シテ消口札ヲ掲ケタルモノ

五勤務中濫リニ進退シタルモノ 六濫リニ建造物及器物ヲ毀損シタルモノ

七消防夫ニシテ故ナク二回以上出火場ニ出張セサルモノ

八消防ノ報酬トシテ私ニ金品ノ贈遺ヲ受ケ又ハ之ヲ請求シタルモノ

九平素制服ヲ着用シ若クハ徽章ヲ携帯市内ヲ横行シ又ハ劇場其他衆人輻湊ノ場ニ立

入り或ハ消防夫ノ名義ヲ以テ人家ニ入り勸財ケ間敷所行アルモノ

十打鐘人ニシテ故ナク打鐘ヲ怠リ又ハ遅延シタルモノ

第五章 給與及給助

第廿三條 消防組頭取以下ニ給與スヘキ月手當并ニ執務手當及ヒ打鐘人月手當金額ハ

第四表ノ如シ

第廿四條 消防組ニ給與スヘキ被服及其使用期限ハ第五表ノ如シ但シ使用期限内ニ解

職スルトハ之ヲ返納セシム

第廿五條 給與品ヲ使用期限内ニ遺失又ハ紛失シタルモノハ其物品新調ニ要スル金額

ヲ使用期限月數ニ割合殘月數ニ對スル金額ヲ賠償セシム若シ一時ニ完納シ難キモノ

ハ第六表ノ例ニ依リ月賦返納ヲ許可スルヲアルヘシ又盜難ニ罹ルモノト雖モ甚シキ

不注意ノ跡アルモノハ本文ニ準スヘシ

第廿六條 出火現場ニ出張セシ消防組ニ給與スヘキ品種ハ第七表ノ如シ

第廿七條 頭取以下勤務上死傷シタルモノハ第八表ノ例ニ照ラシ給助ス但シ治療中他病ノ爲メ死亡シタルモノハ死亡給助ノ例ニ依ラス單ニ療治料ノミヲ給與ス

第廿八條 癩疾其他死傷病狀等ハ總テ縣立神戸病院長ノ鑑定ニ依ル

第六章 附則

第廿九條 消防組ハ臨時市長ノ命令ニ依リ演技練習スヘシ但シ其現場ニ在ツテハ警察官吏ノ指揮ヲ受クヘキモノトス

第三十條 市内各望火臺ニハ其受持打鐘人ノ住所姓名等ヲ記シタル木札ヲ衆人ノ見易キ場所ニ掲クヘキモノトス

第卅一條 出火ノ際打鐘人不在等ノ爲メ鳴鐘遲延スルキハ最寄消防夫ニ於テ打鐘人ノ來ルマテ臨時之ニ代リ打鐘スルモノトス

第一表

消防組人員配置表

| 頭取 | 副頭取 | 組名 | 頭 | 小頭 | 消防夫 | | 計 |
|----|-----|-------|---|----|-----|---|----|
| | | | | | 一 | 二 | |
| | | 一 番 組 | 一 | 一 | 九 | 三 | 四二 |
| | | 二 番 組 | 一 | 一 | 九 | 三 | 四二 |
| | | 三 番 組 | 一 | 一 | 九 | 三 | 四二 |

| 兵庫分署 | 二 | | | |
|------|-------|-------|-------|-----|
| | 四 番 組 | 五 番 組 | 六 番 組 | 合 計 |
| | 一 | 一 | 一 | 六 |
| | 一〇 | 九 | 一〇 | 二〇 |
| | 三八 | 三一 | 三八 | 一〇〇 |
| | 五〇 | 四二 | 五〇 | 一四二 |

一 二 三 五 番 組 ハ 左 ノ 如 シ

○ 二 等 消 防 夫 ハ 唧 筒 々 々 先 四 人 階 子 三 人 刺 又 二 人 ト ス

備 ○ 二 等 消 防 夫 ハ 唧 筒 運 轉 十 五 人 消 防 旗 唧 筒 旗 高 張 提 灯 二 人 釣 繩 二 人 斧 二 人 槌 二 人 齋 口 八 人 ト ス

考 ○ 一 等 消 防 夫 ハ 唧 筒 々 々 先 八 人 階 子 二 人

○ 二 等 消 防 夫 ハ 唧 筒 運 轉 二 十 三 人 消 防 旗 高 張 提 灯 一 人 斧 一 人 槌 一 人 齋 口 五 人 ト ス

第二表

消防器械配置表

| 組名 | 唧筒 | 旗 | 高張 | 弓張 | 階子 | 刺又 | 釣繩 | 斧 | 槌 | 齋口 | 消口 |
|----|----|---|----|----|----|----|----|---|---|----|----|
| | | | | | | | | | | | |

| |
|--------------------------|
| 月手當壹圓七拾五錢六拾錢五拾錢三拾錢貳拾錢五拾錢 |
| 出務手當貳拾錢拾八錢拾五錢 |

第五表

被服使用期限表

| | | | | | |
|----|----|----|----|----|----|
| 頭巾 | 一年 | 半年 | 一年 | 一年 | 一年 |
| 纏腰 | 一年 | 一年 | 一年 | 一年 | 一年 |
| 股引 | 一年 | 一年 | 一年 | 一年 | 一年 |

第一号

何消防組

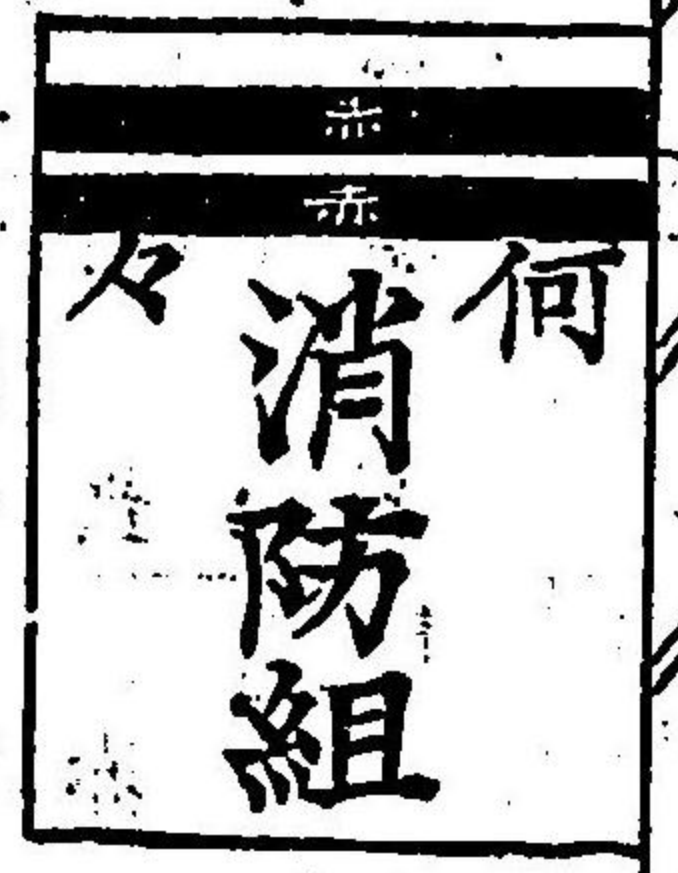

一市町村内ニ二組以上ノ設ケアルホハ左ノ例ニ做ヒ
 記載スルモノトス(以下做之)
 何消防組
 何番組
 地質雲才

一市町村内ニ二組以上ノ設ケアルホハ左ノ例ニ做ヒ
 記載スルモノトス(以下做之)
 何消防組
 何番組
 地質雲才

第二號



總赤横線并ニ文字白染抜

第三號



豎赤三線筋



堅赤線三號三全

第六表

賠償月賦金額表

| | | | | | |
|-----|------|----------|----------|----------|------|
| 賠償額 | 一圓以下 | 一圓以上二圓以下 | 二圓以上四圓以下 | 四圓以上六圓以下 | 六圓以上 |
| 月額 | 二ヶ月 | 四ヶ月 | 八ヶ月 | 十二ヶ月 | ヶ月増ス |

第七表

費消物品支給表

| | | | | | |
|---|-------------|----|---|---|---|
| 數 | 個 | 一 | 一 | 一 | 一 |
| | 高張用蠟燭弓張用蠟燭辨 | 當草 | 鞋 | | |

時間ノ延長ニ依テ一
個ヲ増給スル割

二時

二時

四時

第八表

給助金額表

| | | | | | | |
|------|------|-------------------------------------|---------------------------|----------|--------|---|
| 死傷 | 死亡 | 癱瘓 | 疾 | 重傷 | 輕傷 | 傷 |
| 祭祀料 | 拾圓 | 終身不具トナ リ自由ヲ辨ス ル能ハサルモ シ得ルモノ | 身体ヲ殘虧ス ルモ自由ヲ辨 シ得ルモノ | 重傷 | 輕傷 | 傷 |
| 遺族扶助 | 七拾五圓 | | | | | |
| 癱疾扶助 | 五拾圓 | | | | | |
| 傷痍手當 | | | | 一日 四拾錢 | 一日 三拾錢 | |
| 入院料 | | | | 一日 五拾錢以下 | | |

神戸市條例第五號

湊川遊園地使用規程

第一條 園内場所ヲ定メ使用ノ許可ヲ請ハントスル者ハ其區畫ノ地所ヲ測量シテ方積

ヲ求メ所用ノ目的ヲ詳悉シ別紙第一号書式ニ準シ出願スヘシ

但地所ノ現形ノ儘使用シ猥リニ建物ノ構造ヲ爲スヲ得ス

第二條 前條願書ヘハ圖面ニ葉ヲ添ヘ且ツ其圖面ハ近傍ノ地況ヲ詳細ニ模寫シ請願位地ヲ明瞭ナラシムヘシ

第三條 場所ヲ指定セス露店ヲ出サントスルモノハ營業ノ種類ヲ明記シ別紙第二号書式ニ準シ出願スヘシ

第四條 露店使用地ハ十坪未満ニ限ルヘシ若シ十坪以上ノ地ヲ要スルモノハ其場所ヲ指定出願スヘシ

第五條 家屋并場所ヲ定ムル使用願ニハ保證人連署スヘシ

第六條 園内家屋ヲ借用シ若シ變換増作セントスルキハ當役所ノ許可ヲ受クヘシ

第七條 借用家屋ノ破損ヲ生シタルキハ當役所ノ指揮ヲ受ケ自費ヲ以テ修理スルモノトス

但家屋ノ全体ニ係ル修繕ハ其費用ノ幾分ヲ補助シ若クハ直ニ當役所ニ負擔修理スルコトアルヘシ

第八條 場所指定ナルモノト然ラサルヲ不問使用地ノ期限ハ出願年度内ニ限ルヘシ

第九條 期限ヲ定メ使用許可ヲ得タルモノ滿期ノ節ハ其旨届出檢査ヲ受クヘシ

第十條 月ニ據リ定メタル使用料金ハ毎月五日迄ニ一時限リノ料金ハ出願ノ時々納ム

第十一條 使用料金ハ左ノ範圍内ニ於テ毎年市會ヲ議決テ以テ之ノヲ定ム

地所一坪ニ付 貳 錢以內

東堤上建家 貳 圓以內

西堤上建家 貳 圓以內

場所ヲ指定セシモノ 貳 拾錢以內

第十二條 營利外臨時ニ使用ハ勿論祭典其他一時行商者ノ出店ニ止マルモノハ凡テ其

料金ヲ徴セズ

第十三條 家屋借用人ハ其家屋保護ヲ爲メ夜番ヲ置クハ不苦ト雖モ常ニ住居スルヲ得

第十四條 使用主ハ其使用地内ハ勿論近傍清潔ニ掃除シ夏氣又ハ風日ハ適宜撒水スヘシ

第十五條 使用地内ノ草木ハ枯損或ハ凋衰ヲ來タサル様注意スヘシ

第十六條 使用主其地ヲ他人ヘ轉貸シ若クハ目的外ノ所用ヲ爲スヘカラス

第十七條 使用期限中ト雖モ當役所ノ都合ニ據リ何時ニテモ使用ノ許可ヲ取消シ又ハ

之ヲ停止スルコトアルヘシ

第十八條 使用料金ヲ意納シタルキハ勿論其他使用主百般ノ當務ヲ履行セサルキハ保

證人本人ニ代リ其義務ヲ盡スヘシ

第十九條 將來此規則之全部又ハ幾部分ヲ改正シ或ハ新ニ之ニ關スル規程ヲ發布シテ
ルルハ曩ニ許可ヲ得タルモノト雖モ其規則ヲ遵守スヘシ

一從前許可ヲ得テ出店スルモノト雖モ總テ本則ニ從ヒ更ニ出願許可ヲ受クヘシ
一自下他家借用期限中ノモノニシテ既ニ呈出セル請書ニ抵觸セサル部分ハ本則各條ノ
趣意ヲ適用スルモノト雖モ其規則ヲ遵守スヘシ

遊園地使用願

神戸市湊川東堤防遊園地内

一何坪

別紙圖面之通

一建家
一此一月使用料

何程

右地所又ハ建家何用ノ爲メ使用仕度御許可再上ハ左ノ條々確守違背仕間敷候

一明治七年神戸市條例第 號湊川遊園地使用規程面ノ條々堅ク相守可申候

一使用御許可地内ト雖モ自分現場使用中ノ外ハ何人ニ於テ使用ナストモ料金ヲ受取
スルル勿論其使用ノ妨害等不仕候

一使用許可御取消又ハ停止ハ御達有之節速ニ服從仕候ハ勿論如何ナラモ勞費損害有之

第六條 共決シテ其續等申立間敷候
右保證人連署此段願上候也

住 所

願 主 氏 名 印

全

保 證 人 氏 名 印

市 長 宛

一何營業露店
右湊川遊園地内ハ出店營業仕度御許可ノ上ハ左ノ條々確守違背仕間敷候

一明治何年神戸市條例第 號湊川遊園地使用規程面ノ條々堅ク相守可申候

一若シ出店地本園ノ支障ト可相成場合ハ御指揮ニ從ヒ何時ニテモ移轉可仕候

一既ニ他人ハ使用御許可地ハ出店ヲ相避ケ申候

右願上候也

年 月 日

住 所

願 主 氏 名 印

市 長 宛

規則

●市吏員給料支給規則

- 第壹條 市吏員ノ給料ハ左ノ日割ニヨリ支給スルモノトス
但休日ニ當ルキハ順次繰上クヘシ
年給ハ十二分ニ毎月廿六日トス
月給ハ毎月廿六日トス
日給ハ毎月末日トス
- 第貳條 新任ノ者ハ職務ニ就キタル當日ヨリ増給減給ノ者ハ通知ノ翌日ヨリ起算シ其月分ハ日割ヲ以テ支給スルモノトス
- 第參條 退職辭職ハ通知日當日マテ日割ヲ以テ支給シ解職者死亡者ハ其月分全額ヲ給ス
- 第肆條 解職(月ヲ跨ルモノ)退職辭職ノ者事務引續ノ爲メ執務スルキハ其間尙従前ノ給料日割ヲ以テ支給ス
- 第伍條 私事故障(父母ノ祭日忌引及慰勞休暇ヲ除ク)ノ爲メ欠勤スル者ハ日割ヲ以テ給料ヲ扣除ス
但父母又ハ家族ノ病氣ニヨリ特ニ參事會ノ許可ヲ得タルモノハ第六條ノ規定ニ準ズ
- 第陸條 自己ノ病氣ニヨリ欠勤スルモノハ左ノ規定ニヨリ給料ヲ扣除ス
但公務ノ爲メ傷病ヲ受ケ又ハ疾病ニ罹リタルモノハ此限ニアラス
市長助役ニシテ九十日ヲ超ユルキハ日割ヲ以テ半額ヲ扣除ス
書記ニシテ三十日ヲ超ユルキハ日割ヲ以テ半額ヲ扣除シ九十日ヲ超ユルキハ其全額ヲ扣除ス
付屬員ニシテ二十日ヲ超ユルキハ日割ヲ以テ半額ヲ扣除シ六十日ヲ超ユルキハ其全額ヲ扣除ス
- 第柒條 收入役ハ前二條ノ規定外トス
- 第捌條 第六條ノ規定ハ各掛長ニ限り擔任事務ノ實況ニヨリ參事會ノ審議ヲ經三十日以内猶豫スルコアルヘシ
- 第玖條 日給ハ勤務日數ニヨルト雖モ休職ハ勤務日數ニ加算スヘシ
但缺勤中ニ在ル休職日數ハ此限ニアラス

●市吏員旅費支給規則

- 第一條 旅費ハ公務ニ依リ本國內ヲ旅行スルキ旅行中一切ノ費用トシテ之ヲ給ス
- 第二條 旅費ハ五等ニ分テ別表ニ依テ支給ス
但二個以上ノ職務ヲ兼スルモノ旅行スル場合ニ於テハ其旅行ノ資格ニ相當スル旅費ヲ支給ス
- 第三條 日當ハ陸路六里未満汽車十哩未満船中海里未満ノ旅行ニハ支給セサルモノトス

但公務ノ都合ニヨリ宿泊ヲ要スルハ宿泊ノ數ニ應シテ日當ヲ支給スヘシ

第四條 瀛車賃瀛船賃車馬賃ハ其種類毎ニ經過セシ路程ノ總數ヲ合算シテ之ヲ支給ス
但一位未滿ノ端數ハ計算セサルモノトス

第五條 旅行上兩年度ニ跨ルルハ年度毎ニ之ヲ區別シ計算スヘシ
但瀛車賃瀛船賃ハ會計年度ニ係ラヌ瀛車瀛船ノ到達地ニ着シタル日ヲ以テ之ヲ區別計算スヘシ

第六條 退職辭職解職ノ際事務引繼殘務取調其他公務ノ爲メ旅行セシムルハ在職相當ノ等級ニヨリ支給ス

第七條 新ニ任用スル爲メ召喚スルモノハ其新任相當ノ等級ニヨリ支給ス

第八條 旅行中歸省其他私事ノ爲メ許可ヲ得テ迂路ヲ通過スルハ順路ノ路程ニヨリ支給ス

第九條 旅行中退職辭職解職死亡ノ者ハ舊任地マテ前職相當ノ等級ニヨリ支給ス

第十條 前二條ノ場合ニ於テ日當ヲ支給スル爲メ其日數ヲ計算スルハ瀛車旅行ハ一日ニ百里詰瀛船旅行ハ二日百海里詰陸路旅行ハ一日十二里詰トス
但數種ノ旅行接續スルハ各其路程十二分ノ一ヲ以テ一時間ノ行程トシ一日ノ旅行時間ハ十二時間トシ其日數ヲ計算スヘシ

第十一條 暴風強雨若クハ道路險惡若クハ非常急行ノ爲メ定額ノ車馬賃ニテ支辨シ難キ場合ハ參事會議議決ヲ以テ車馬賃ヲ五割以内ヲ増給スルヲ得

第一等二等ノ旅費ヲ受クルモノハ於テ特々交際ヲ要スル用件ヲ帶ヒ旅行スルハ參事會ノ議決ヲ以テ日當ヲ倍額マテ増給スルヲ得

第十三條 前條及ニ依ラズ雖石尙實費ノ不足ヲ生スルモノハ市會ニ於テ議決ノ上實費ヲ支給スルヲ得

| 等級 | 種別 | 瀛車 | 瀛船 | 車馬 | 日當 |
|-----|---------------|----|----|------|-----|
| 第一等 | 市參事會員 | 五 | 五 | 拾 | 七拾錢 |
| 第二等 | 收入役常設及臨時委員各課長 | 四 | 四 | 八 | 六拾錢 |
| 第三等 | 書記 | 四 | 四 | 七 | 五拾錢 |
| 第四等 | 附屬員 | 三 | 三 | 六 | 四拾錢 |
| 第五等 | 小使小者ノ類 | 貳 | 貳 | 陸路旅費 | 三拾錢 |

●名譽職員實費辨償規則

第一條 名譽職員ニシテ事務ニ從事シタルハ實費辨償トシテ別ニ定ムル所ノ金額ヲ支給ス

第二條 旅費ヲ要スル場合ハ市吏員旅費支給規則ニ依ル
但出張巡回ノ節單ニ車馬賃又ハ瀛船賃ノミヲ給スル場合ニ於テハ仍ホ前條ノ金額

●市吏員文具支給規則
 第三條 效具其他職務ニ要スル物品ハ現品ヲ以テ支給ス
 第四條 前條々ノ規定外ニ於テ實費ノ止ムヘカラサルモノハ參事會ノ審議ヲ經テ支給ス

第一條 凡ソ文具ト稱スヘキモノ左ノ如シ
 筆
 インキ
 鉛筆
 硯石
 朱墨
 押紙
 硯箱
 捲紙
 小刀
 錐
 視霜

字消護謄
 簿記用海綿
 糊壺
 水入
 文鎮
 檢印用肉池
 定木
 尺度
 火算計ノ類
 機拂フラツシメ
 綴金及留針
 烏口
 コンハス
 紙挾

第二條 文具ハ代料ヲ以テ支給ス其金額左ノ如シ
 一等 一ヶ月金貳拾錢 記簿ニ專ラ從事スルモノ
 二等 金拾五錢 記簿及簿記ヲ兼テ又ハ簿記製圖
 三等 金拾錢 前二項ノ外事務ニ從事スルモノ
 第三條 職掌並高價ノ文具ヲ要スルモノハ審査ヲ上特ニ現品ヲ支給シ若クハ貸
 與スルヲテ給スルモノハ審査ヲ經テ支給ス

第四條 新任及死亡者當月分及上下半月區分ヲ全額及ハ半額ヲ支給ス
 第五條 事務ヲ轉シ第二條ノ等級ヲ異ニスルハ其月分ハ多キ方ニヨリ支給ス
 第六條 一ヶ月全ク欠勤スルハ之ヲ給セザルモノトス
 第七條 給仕小使等ニシテ文具ヲ要スルハ現品ヲ貸與スルモノトス

●市吏員賄料支給規則
 一 市吏員夜業及宿直ノ節左ノ賄料ヲ支給ス
 一 但市長助役收入役ハ此限ニアラス
 書記及付屬員 一度金三錢 給仕小使小者ノ類 一度金貳錢
 一 宿直ノ節ハ二度分ヲ支給ス
 一 夜業ノ節午後第八時ヲ過クンハ一度分ヲ給シ午後十二時ヲ過クンハ二度分ヲ給シ徹
 夜ニ至ルモノハ三度分ヲ給ス

●土木人夫取締及土木人夫給料支給規則
 第一條 取締及人夫ノ給料ハ左ノ日割ニ據リ支給スルモノトス
 但休日ニ當ルハ順次繰上クヘシ

取締ハ
 常人夫ハ
 臨時人夫ハ
 每月末日
 上半月分 十四日
 下半月分 廿一日
 上旬日分 十一日
 中旬日分 廿一日
 下旬日分 末日

第二條 新備ノモノハ業務ニ就キタル當日ヨリ解備辭職ハ受命ノ當日迄増給減給ハ受
 命ノ翌日ヨリ支給スルモノトス

第三條 常取縮及常入夫ノ死亡十五日以前ハ其月分ノ半額十六日後ハ全額ヲ給ス

但臨時取縮及臨時入夫ノ死亡者ニシテ特ニ勸勞アルモノハ本文ニ準シ支給スルヲアルヘシ

第四條 病氣其他ノ事故ニ據リ欠勤セシキハ當日ノ給料ヲ支給セス

但欠勤中ノ休日ハ本條ニ據ル

第五條 業務ノ爲メ傷痍ヲ受ク欠勤スルモノハ十五日以内ニ於テ負傷ノ輕重ニヨリ相當治療日數ヲ與ヘ現給ヲ支給スルヲアルヘシ

但自己ノ誤チニ出テタルモノハ此限ニアラス

第六條 事故ヲ問ハス遲參早引ノモノハ當日給料ノ三分ノ一ヲ減ス

第七條 出火洪水其他臨時ニ夜中若クハ休日出勤ヲ要シタルキハ現給日額以内ニ於テ相當ノ手當又ハ附料ヲ支給ス

●報酬金支給規則

第一條 市制第六十二條全第六十九條ニヨリ名譽職員ノ報酬金支給方法ヲ規定スル左ノ如シ

第二條 常設委員ハ事務ノ繁閑ニヨリ參事會ノ議決ヲ以テ一名ニ付一ヶ年五拾圓以内ノ金額ヲ支給ス

第三條 參事會員ニシテ事務ヲ分掌スルキハ市會ノ議決ヲ以テ隨時其金額ヲ定メ支給ス

●賞典并手當金支給規則

第一條 有給市吏員及使司ニシテ公務上著キ功勞アルモノハ賞典トシテ一ヶ月給料額以内ノ金員ヲ支給ス

但市長助役收入役ハ此限ニアラス

第二條 有給市吏員ニシテ在職中死亡スルキハ原給額三ヶ月分以内ノ金員ヲ支給スルヲアルヘシ

第三條 公務ノ爲メ死亡スルモノハ手當トシテ原給額六ヶ月分ノ金員ヲ支給ス但名譽職員ニ係ルキハ市會ノ議決ヲ以テ隨時其金額ヲ定ムルモノトス

第四條 公務ノ爲メ傳染病ニ罹リ又ハ傷痍ヲ受クルキハ療養中其費トシテ一日一圓以内ノ金員ヲ支給ス

第五條 前條ノ疾病又ハ傷痍ノ爲メ不具又ハ不治ノ症トナリ退職スルモノハ第三條ノ例ニ依ル

第六條 第三條第四條ノ死亡疾病傷痍ハ間接又ハ自己ノ過失ニ係ルモノヲ除キ直接又ハ避クヘカラサル原由アルモノニ限ル

第七條 第二條第三條ノ場合ニ於テ月額ヲ算スルニ年俸ハ十二分シ日給ハ三十日分ヲ計算スルモノトス

第八條 第一條第二條第三條但書第四條ノ場合ニ於テ其給否及金額ハ功勞ノ輕重被害ノ狀況ニ依リ參事會之ヲ議決ス

第六條 各戸が爲メニ設ル私溝渠及公共之便夫兼スルモノハ市費ヨリ相當ノ
 第七條 公共溝渠及雨水排水路ニ設ケアルモノ及私有地側ノ石垣等ハ自辨負擔トス
 第八條 疏水其他水利關係ノ多少ニ據リ私有溝渠ト雖モ市費ニテ浚除スルヲ

規程

市吏員除服出務規定

- 第一條 市吏員ニシテ親族ノ喪ニ遭遇スル者ハ左ノ日限ヲ經過セハ令達ヲ俟タズ出務ス
 一 遺妻父母 十五日
 一 遺父母 七日
 一 遺祖父母 一兄弟姉妹 一嫡子 一養子 一伯叔父母 五日
 一 高祖父母 一未好 一女子 一嫡孫 三日
 一 孫 一孫女 一孫子 一姪 一從兄弟姉妹 二日
 第二條 事務ノ都合ニヨリ前條ノ日限以内ニ於テ出務ヲ令達スルヲアルヘシ
 第三條 七歳未満ノ小兒死亡シ父母ハ三日其他親族ハ一日遠慮引スルモノトス
 一 休日及左ノ如キ日ハ大祭日 十二月卅一日 一月一日 二日
 一 常取締人夫休日ノ當直左ノ如シハ一人 五人
 一 取締人夫 一人 五人
 一 但疏水撤水掃除其他ノ當務ニ從事ス可シ
 一 休日當直ノ取締人夫ハ業務ノ都合ヲ圖リ代休日ヲ與フ
 一 休日ノ當直ニ事故アリテ欠勤スル者ハ當取締人夫ヨリ代人ヲ差出ス可シ
 一 出火洪水等ニテ職務ノ爲メ晝夜從事シタル者ハ臨時休暇ヲ與フルヲアルヘシ
 ● 神戸市道路溝渠橋梁及掃除取締人夫服務規定
 第一條 神戸市道路溝渠橋梁及浚除等ノ爲メ人夫ヲ配置シ受持チテ定メ日々修繕浚溝
 掃除ニ從事セシム
 第二條 取締人夫受持チ區域ヲ定ムル左ノ如シ
 第一區 宇治川以東葺合村一圓 受持取締人夫七人内 道路掃除及修繕人夫三人
 第二區 宇治川以西湊川以東荒田村一圓 受持取締人夫三人内 道路掃除及修繕人夫三人
 第三區 兵庫湊川以西一圓 受持取締人夫五人内 道路掃除及修繕人夫三人
 第三條 人夫ヲシテ執行ノ事項ハ豫メ左ノ如シ
 一 修繕方路面ノ凸凹ヲ平均ナラシムルコト
 二 路面ノ濕氣ヲ可成除去スルコト
 三 瓦石等ニテ通行ニ障害ナル者ハ之ヲ除去スルコト

- 四 路面排水井ニ降雨ノ節路面ヘ汎溢ヲ防ク
- 五 路側破損并ニ墮落ノ土石取拂修繕ノ事
- 六 路側溝渠破損又ハ溝渠ノ体裁ヲナサハルモノハ木石ヲ用ヒ修補シ水抜堀浚ヘ又ハ溝蓋ノ破損ヲ相當修繕ノ事
- 七 埋込土繩又ハ疏水會所等ノ破損モ前條ニ全シ
- 八 路側土砂留其他石垣崩壞修繕ノ事
- 九 路面ニ汚穢物アルヲ發見シ取捨タル後臭氣ヲ殘スモノハ土砂ヲ入換致スヘシ
- 十 道路ノ掃除ハ竹木塵芥ヲ除去シ雜草ノ生セサル様充分注意清潔ニスヘシ
- 十一 溝渠ノ掃除ハ泥濘并ニ塵芥雜草ヲ取浚ヘ疏水ヲシテ充分清潔ナラシムル様致スヘシ最モ浚ヘ揚ケタル泥土塵芥ハ豫テ設ケアル泥土置場ヘ運搬スヘシ
- 十二 豫テ設ケアル置場ノ泥土ハ成規ノ通り時々一里以上ノ海中ヘ投棄スヘシ
- 十三 溝渠ノ浚除卒リシ時ハ汚泥ヲ洗滌スル爲メ充分流水致スヘシ
- 十四 路面排水降雨ノ節路面ニ雨水汎溢シ泥濘ノ爲メ人車通行ニ困難アリト認ムルハ一時砂利ヲ用ヒ其他水切ヲ付クル等相當之ヲ防クヘシ
- 十五 疏水ニ係ル溝渠ハ其疏水ニ從ヒ溝中ヲ浚ヘ泥土ヲ除去シ塵芥ヲ引上ケ充分清潔ナラシムルベシ
- 第四條 取締ハ本規定及主務掛ノ命令ニ從人夫ヲ取締工事ヲ監督スヘシ
- 第五條 取締人夫ハ内外勤ニ問ハス人民ニ對スルニ温和懇切ヲ旨トシ假初ニモ威權ケ間敷舉動アルベカラズ

- 第六條 取締内勤ノ事細大トナク主務掛ノ命令ヲ受ケ諸事ニ服スヘシ
- 第七條 取締ハ日々人夫ノ使用スル器具ヲ取調人夫ヘ授受方濫雜不相成様注意取扱フヘシ
- 第八條 巡回中道路溝渠第三條各項中記載ノ破損アルヲ發見スルハ速ニ修繕ノ手續ヲナスヘシ
- 第九條 人夫ヲシテ道路溝渠等ノ爲メ要スル木石土砂等ノ材料ハ取締ニ於テ内勤取締ヨリ請取其使用スヘキ場所及需用ノ數量理由ヲ支拂簿ニ詳記シ翌日主務掛ヘ申出ツヘシ
- 但内勤取締ハ各區ノ事業ニ應シ相當ノ材料ハ豫メ主務掛ヨリ受取置クヘシ
- 第十條 線路巡回中溝渠ノ掃除不行届又ハ塵芥雜草等アルヲ見認ルルハ人夫ヲシテ速ニ取除カシムヘシ各戸ニ屬スル自費負擔溝渠ハ便宜負擔者ヘ掃除方懇篤通報スヘシ
- 第十一條 疏水ヲ起スヘキ箇所又ハ道路溝渠ノ變更改築ヲ必用ト見認ムルケ所アルハ略圖及工費ノ見積概算書ヲ添付主務掛ヘ申出ツヘシ
- 第十二條 取締ハ人夫施工ノ良否勤惰ニ係ル意見ヲ主務掛ヘ申出ツヘシ
- 第十三條 人夫出張ノ場所及事業着手成功月日其他雜件ヲ總テ土木日表ニ記入シ毎日主務掛ノ見閲ヲ受クヘシ
- 第十四條 豫定アル事業ニシテ期限内ニ工事卒ラサルト認ムル場合ハ凡二日前ニ其旨主務掛ヘ申出指揮ヲ受クヘシ

第十五條 入夫ハ主務市吏員及取締ノ指揮ヲ受ケ道路溝渠ノ修築浚除其他ノ事業ニ服

從スヘシ

第十六條 外役中公務ノ外猥リニ人家ニ立入ル可カラス

第十七條 入夫ハ第三條ノ各項ニ當ルケ所發見スルキハ直チニ取締ヘ申出ツヘシ

第十八條 暴風雨出火等ニテ休日又ハ夜間ニ出勤ヲ要シタルキハ實地ニ於テ主務市吏

員亦ハ取締ヘ姓名ヲ告ケ尙歸路當廳ヘ出頭臨時勤務証ヲ受クヘシ

第十九條 市内ニ出火アルキハ現場ヘ出張引水方ニ從事スヘシ

第三十條 出勤時間中ハ飲酒スヘカラス

●工事出願取扱規程

第一條

市費支辨ニ屬スル河港道路橋梁堤防溝渠等自費ヲ以テ新築シ又ハ變更廢止セソフヲ出

願スル者アルキハ市制第三十一條ニヨリ當會ノ決議ヲ經テ知事ニ添申スルノ成法ヲ

ルモ次條ノ各項目ニ背反セサルモノハ當會ニ於テ差支ナキモノト認定ス

第二條

一出願ノ事件ニ附帶シテ市費ノ支辨ヲ要セサルモノ

二市費支辨ニ係ル工事ノ計畫方法ニ抵觸セサルモノ

三冰利上ニ支障ナキモノ

四隣地ニ故障ナキモノ

五公衆ノ通行上不利不便ヲ醸ササルモノ

第三條

市參事會ハ土木常設委員會ノ意見ヲ聞キ差支ナシト認ムルキハ當會ノ名ヲ以テ知事ニ

添申シ追テ當會ヘ報道スルモノトス

但前條ノ項目ニ抵觸シ又ハ土木掛長常設委員會市參事會ノ一ニ於テ故障ノ意見ア

ルモ本條ニ依リ處分スルヲ得ス

方法

●諸工事ノ受貨并物品購入ノ方法

一諸建築修繕ニシテ金高拾圓未満ノモノハ直ニ職工ヲ撰ミ受貨ハシムルヲ

一全上拾圓以上五拾圓未満ノモノハ貳名以上ヲ指命入札ノ上受貨ハシムルヲ

一全上五拾圓以上ノモノハ沈ッ入札ノ上受貨ハシムルヲ

一土木用材ニシテ金高五拾圓未満ノモノハ直ニ購入スルヲ

一全上五拾圓以上百圓未満ノモノハ三名以上ヲ指命入札ノ上購入ノヲ

一全上百圓以上ノモノハ沈ッ入札ノ上購入スルヲ

一前二條ノ場合ハ雖モ石材煉瓦ノ類ハ特ニ條約シ又ハ參事會員常設委員等產地ニ出張

條約スルヲアルモノ

二諸需用物品ニシテ金高三拾圓未満ノモノハ直ニ購入スルヲ

- 一 全上三拾圓以上百圓未満ノモノハ貳名以上ヲ指命入札ノ上購入スルヲ
- 一 全上百圓以上ノモノハ汎ク入札ノ上購入スルヲ
- 衛生組合及町村衛生委員設置方法
- 一 本市舊町村區域内ニ衛生組合ヲ設ケ凡二十戸ヲ以テ一組トシ毎組ニ組長一名ヲ便宜互撰セシム其組合ノ配置ハ町村衛生委員ノ協議ニヨル
- 一 但該組長ハ其組合ノ望ニ依リ町村衛生委員ヨリ之ヲ兼スルヲ得
- 一 本市舊町村ニ町村衛生委員若干名ヲ置ク其委員ハ衛生常設委員會ノ推薦ニ依リ市參事會之ヲ指名ス
- 一 但町村衛生委員ノ請求ニ依リ其人員ヲ増減スルヲアルヘシ
- 一 衛生組長及町村衛生委員ノ任期ハ各一ケ年トス
- 衛生組合心得
- 一 衛生組合ハ隣保ノ交誼ヲ以テ互ニ警戒扶持スルモノトス
- 一 衛生組合ニ於テ日常注意實行スヘキ事件概テ左ノ如シ
- 一 一家屋内外掃除ノヲ
- 一 飲用水ニ注意ノヲ
- 一 便所排泄及其近傍ヲ清潔ニスルヲ
- 一 下水排除ノヲ
- 一 室内ニ空氣ヲ流通シカメテ乾燥スベキヲ

- 一 種痘ヲ怠ラサルヲ
- 一 惡疫流行ノ地方ヨリ來人若クハ歸宅スルモノアリタルトハ直チニ該組長ニ通知スルヲ
- 一 惡疫流行ノ際ハ一層飲食物ニ注意ノヲ
- 一 惡疫流行ノ際ハ多人數寄合又ハ右様ノ場所ヘ立入ラサルヲ
- 一 傳染病ニ罹リタルモノ若クハ傳染病ニ疑ハシキ患者アルトハ自他ヲ問ハス速カニ該組長ニ報知スルヲ
- 一 組合内ニ於テ前各項ノ注意ヲ怠リ實行セサルモノアルトハ互ニ相規箴シ仍ホ等閑ニ付スルモノアルトハ該組長ニ申告スルヲ
- 一 衛生組長ハ常ニ前各項ニ注意シ隨時組合ヲ巡視シ各自漸ク衛生ヲ重ニスルノ習慣ヲ誘導養生スルモノトス
- 一 衛生組長ハ組合内ニ異狀アルカ又ハ組長ノ指示ニ服セサルモノアルトハ町村衛生委員ニ申告スルモノトス
- 一 衛生組長ハ町村衛生委員ノ招集ニ應シ衛生上諸般ノヲ協議施行スルモノトス
- 一 町村衛生委員ハ衛生常設委員ノ招集ニ應シ第二項ニ記載スル諸件ノ實施方法ヲ協議施行セシムルモノトス

雜種

●書記以下定員

書記 二十八名 付屬員 四十四名 使丁 二十八名

●市參事會ノ定日并ニ金錢支拂ノ定日

一市參事會ハ毎周末曜日ヲ以テ定日トス

但臨時事件アルハ隨時開會ス

一金錢支拂ハ毎周金曜日トス

但別ニ規定アルモノハ此限ニラス

●市長限施行ニ後承認ヲ受クルノ件

一市吏員ノ辭職ヲ承認スルヲ

一臨時雇土木人夫取締及人夫使丁等ノ任免ニ係ルヲ

一但人夫取締并常用人夫夫命スルハ常設委員ノ意見ヲ問フベシ

一給料文具料賄料等定メアル金額ヲ支出スルヲ

一諸建築及金額拾圓以上ノ修繕並物品購入ニシテ議決ノ金額ニ超過セサルモノヲ支

出スルヲ

一金額拾圓未満ノ修繕及物品購入ハ直ニ施行シ金額支出ニ至リ認定ヲ受クルヲ

但急ヲ要スル場合ハ支出ノ後承認ヲ受クルヲアルベシ

一諸稅其他一切ノ預金金額ニ對スル抵當金金額ノ増減ニ從ヒ増減スルヲ

一市ノ納金ニ係ルモノニシテ新規營業ノ類并臨時納入スルモノハ市長限リ施行シ後

●承認ヲ受クルノ件

●公賣物件入札心得書

第一條 物件公賣ノ爲メ入札ヲ要シタル場合ニ於テ買受望ノ者ハ左ノ條々ヲ了得シ物

件期限等熟知シ上豫定ノ日時迄ニ入札スベシ

入札ハ本人若クハ代理人ノ面前ニ於テ開クモノトス

但第八條ニ觸ルモノハ代理人タルヲ得ス

第二條 入札ノ保証金ヲ要シタルハ其金額完納スルニ非サレハ入札ヲ採用セス

第三條 開札ノ上價格最高者ノ保証金ハ當役所ニ領置シ入札代價完納ノ後之ヲ還付ス

第四條 入札價格最高者ハ開札ノ當日一定ノ現住所ヲ申出爾後轉居ノ節ハ其都度又市

外へ移住旅行スルハ本件結了迄市内ニ相當代人ヲ置キ其旨届出命令書ノ下付ニ當

リ不都合ヲ醸ササル様致スベシ

第五條 前條無届轉居等ニシテ命令書送達シ得サル場合ハ勿論若シ無謂命令書ヲ受ケ

ス或ハ命令書ヲ受ケルモ指定ノ日限以内ニ買受代金ヲ完納セサルハ直ニ違約ト見

做シ其公賣ヲ取消シ入札保証金ヲ沒收スルヲアルベシ

第六條 開札着手ニ際シ入札セシメサルハ勿論變更又ハ取消等申立ツルモ一切採用セ

サルベシ

第七條 入札ハ其價格最高ノ者へ拂下ク二人以上同價格ナルハ抽籤ヲ以テ之ヲ定ム

尤モ價格不相當ト認ムルハ總テ入札ヲ取消シ更ニ再公賣ヲ行フベシ

第八條 左ノ諸項ノ一ニ觸ルハ者ハ入札ヲ爲スヲ得ス

- 一 當役所ニ於テ執行セシ公賣物件ヲ買受ケ其代金息納中ノモノ
- 一 全上公賣代價息納處分ニ對シ其義務ヲ終ヘサルモノ
- 一 入札ニ付スヘキ物件ニ對シ罪ヲ犯シタルモノ

第九條 左ニ掲クル入札ハ無効トス

- 一 入札書ニ物名金員氏名等ノ外意見若シクハ契約ケ間敷事項ヲ記入スルモノ
- 一 誤字脱字汚染塗抹其他ニ據リ確ト金員ヲ認知シ難キモノ
- 一 開札ニ立會ハサル者ノ入札

第十條 落札入日限内ニ入札代價ノ納入ヲ終リタルハ其落札ノ物件ヲ引渡スヘシ但

落物件ハ其代價ノ幾分ヲ納入スルモ之ニ對シ物件ノ内渡ヲ爲サルモノトス

第十一條 落札人物件ノ引渡ヲ受ケタルハ直ニ領收證ヲ差出シ指定ノ日限内ニ其物

件ヲ取除クヘシ

第十三條 立木竹公賣ノ場合ニ於テ特ニ明記スルモノヲ除ク外其根株ハ公賣外ノモノ

トス

第十三條 物件ノ所有權ハ物件ノ引渡ヲ受ケルニ隨ヒ落札人ニ移轉スルモノトス

第十四條 落札人物件ノ引渡ヲ受ケタル後指定ノ日限内ニ其物件ノ全部又ハ幾分タリ

モ引取ラサルハ當役所ニ於テ適宜取除キ若シクハ現品ヲ公賣ニ附シ入費ヲ引去リ

猶或殘餘アラズ之ヲ還付シ若シ不足スルハ追徴スヘシ

第十五條 落札人若クハ雇人ニ於テ落札物件ヲ引取ニ際シ他ニ損害ヲ與ヘタルハ落

札人其責ニ任スルモノトス

第十六條 落札人物件ノ引渡ヲ受ケタル後ハ當役所ハ該物件ニ對シ保管ノ責任ヲ有セ

ス

第十七條 落札人ハ物件引渡以前目的ノ物件ヲ亡失シタルハ其落札ヲ取消ス若シ物

件若干ノ亡失毀損ニ過キサルモノハ當初立會入札者中二名以上ヲシテ亡失物件ノ代

價又ハ損害ニ對シ評價入札セシメ平均額ヲ定メ落札總金額ノ内ヨリ減却スルモノト

ス

第十八條 前條立會入札者事故アリ評價入札ヲ爲シ能ハサルカ若シクハ該入札ノ平均

額當役所豫定價格ヨリ一割以上高價ナルハ當初ノ落札ヲ取消シ更ニ現在物件ヲ以

テ再公賣スルモノトス

第十九條 第十七條第十八條ノ場合ニ於テ當初ノ落札ヲ取消シタルハ落札者ニ對シ

保證金ヲ還付スルニ止マリ若シ其他ニ損害アルモ當役所ハ其責ニ任セス

第二十條 公賣物件中二廉以上ニ區分價格ヲ記シ入札スルヲ示シタルモノハ其廉限リ

高價ヲ調査シ落札者ヲ定ム若シ區分ヲ要スルノ明記ナキモノハ惣金額ニ據リ高價ヲ

ルモノヲ落札者トス

第二十一條 物件落札代價ノ納入期限ハ特ニ定メタル場合ヲ除ク外命令ノ日ヨリ三日以

内物件引取期限ハ公賣執行ノ都度之ヲ定ム

第廿二條 公賣物件ノ種類ニ據リ入札心得書中適用セサル條項アルカ若クハ別ニ之ヲ補フノ必要アルモノハ附則トシテ相定メ開札前入札者ニ明示スヘシ
但附則トシテ補ヒタルモノハ其入札ニ限り有効ニシテ且本心得書ト同一ノ權利アルモノトス

●廿五年度湊川遊園地使用料金

- 一 湊川新橋上流百間ヨリ兩堤防地所壹坪ニ付
自四月 至十月 一ヶ月壹錢
自十一月 至三月 一ヶ月壹錢
- 一 全上ノ外兩堤防地所壹坪ニ付
自四月 至十月 一ヶ月壹錢貳厘
自十一月 至三月 一ヶ月六厘
- 一 湊川東堤上建家付屬物并敷地共壹ヶ所
自四月 至十月 一ヶ月壹圓四拾錢
自十一月 至三月 一ヶ月七拾錢
- 一 湊川西堤上建家敷地共壹ヶ所
自四月 至十月 一ヶ月七拾錢
自十一月 至三月 一ヶ月三拾五錢
- 一 塲所ヲ指定セサルモノ 一時間リ拾五錢

兵庫縣姫路市 市條例

條例第一号

市制第六十九條第三項ニ據リ市長代理者ノ順序ヲ規定スル左ノ如シ

市長代理條例

市長故障アルハ助役ヲ以テ代理者トシ市長助役トモニ故障アルハ名譽職參事會員中年長者ヲ以テ代理者トス
條例第二号

市稅督促條例

- 第一條 市制第百二條ニ據リ本市諸般ノ收入ヲ定期限内ニ納メサル爲メ市參事會ノ督促ヲ要スルモノアルハ左ノ規定ニ依テ督促及處分ス
 - 一 納期後一回之ヲ督促シ尙完納セサルハ國稅滯納處分法ニ據リ處分ス
- 第二條 督促手数料金ハ左ニ之ヲ規定ス
 - 一 壹通ニ付 金貳錢
- 第三條 本市役所ヨリ一里以外ノ地ニ在リ督促ヲ受ケタルモノハ前條手数料ノ外里程一里毎ニ金貳錢ノ増手数料納ムヘシ
- 第四條 手数料ハ徵收金ト同時ニ之ヲ納ムヘシ
- 第五條 督促ヲ爲スルハ市參事會ヨリ督促令狀ヲ發スルモノトス

規則

●市吏員旅費支給規則

第一條 旅費ハ公務ニ依リ本國ヲ旅行スルル旅行中一切ノ費用トシテ之ヲ給ス
但本則ニ於テ管内トアルハ本縣管内ヲ云フ

第二條 旅費ハ五等ニ分チ別表ニ依テ支給ス

第三條 管外旅行ノ節管内ヲ通過スルルハ其ノ路程ハ管外ニ算入シ又管内旅行ノ節便宜ニヨリ管外ヲ通過スルルハ其ノ路程ハ管内ニ算入スヘシ
但管内外ヲ兼ヌル旅行ハ管外ノ給額ニヨリ支給ス

第四條 日當ハ陸路六里未滿瀛車十哩未滿瀛船十海里未滿ノ旅行ニハ支給セサルモノトス
但公務ノ都合ニヨリ宿泊ヲ要スルルハ宿泊ノ數ニ應シテ日當ヲ支給スヘシ

第五條 瀛車賃瀛船賃馬賃ハ其種類毎ニ經過セシ路程ノ總數ヲ合算シテ之ヲ支給ス
但一位未滿ノ端數ハ計算セサルモノトス

第六條 旅行ノ兩年度ニ跨ルルハ年度毎ニ之ヲ區別シ計算スヘシ
但公務ノ爲メ傷病ヲ受ケ又ハ疾病ニ罹リタルモノハ此限ニアラス

第七條 退職辭職解職ノ際事務引繼殘務取調其他公務ノ爲メ旅行セシムルルハ在職相當ノ等級ニヨリ支給ス

第八條 新ニ任用スルル爲メ召喚スルモノハ其新任相當ノ等級ニヨリ支給ス

第九條 旅行中歸省其他私事ノ爲メ許可ヲ得テ迂路ヲ通過スルルハ順路ノ路程ニヨリ

支給ス

第十條 旅行中退職辭職解職死亡ノ者ハ舊任地迄前職相當ノ等級ニヨリ支給ス

第十一條 前二條ノ場合ニ於テ日當ヲ支給スルル爲メ其ノ日數ヲ計算スルハ瀛車旅行一日百哩請瀛船旅行ハ一日百海里請陸路旅行ハ一日十二里請トス
但數種ノ旅行接續スルルハ各其旅程十二分ノ一ヲ以テ一時間ノ行程トシ一日ノ旅行時間ハ十二時間トシ其ノ日數ヲ計算スヘシ

第十二條 非常急行等ノ如キ場合ニ於テ定額ノ車馬賃ヲ以テ支拂シ難キルハ其實費ノ支拂ヲ爲スヲアルヘシ

第十三條 本市内ニ於テ非常急行等車馬賃ヲ要スルルハ其實費ヲ支拂フヘシ

第十四條 前條々ニ適當シ難キモノアルルハ參事會ノ決議ニヨリ支拂フヘシ

別表

| 等級及名稱 | 區別 | 等級 | |
|---------------------|----|----|----|
| | | 一 | 二 |
| 市 | 長金 | 六錢 | 六錢 |
| 助役收入役參事會 員常置委員市會 | 金 | 四錢 | 四錢 |
| 三等書 | 記金 | 四錢 | 五錢 |
| | 金 | 五錢 | 八錢 |
| | 金 | 八錢 | 六錢 |
| | 金 | 六錢 | 六錢 |
| | 金 | 六錢 | 五錢 |
| | 金 | 六錢 | 五錢 |

| | | | | | | | |
|-----|----|----|----|--------|----|-----|-----|
| 四等付 | 員金 | 四錢 | 五錢 | 七錢 | 五錢 | 五拾錢 | 四拾錢 |
| 五等使 | 丁金 | 三錢 | 三錢 | 陸路雜費一日 | 錢 | 三拾 | 錢 |

●市吏員燃料支給規則 廿五年度ヨリ使丁ノ外廢止

一市吏員夜業及宿直ノ節左ノ燃料ヲ支給ス

市長助役收入役及書記付屬

使丁

一度金三錢
一度金貳錢

一宿直ノ節ハ二度分ヲ支給ス

一夜業ノ節午後第八時ヲ過クレバ一度分ヲ給シ午後十二時ヲ過クレバ二度分ヲ給シ徹

夜ニ至ルモノハ三度分ヲ給ス

●賞典並ニ手當金支給規則

第一條 市吏員及使丁ニシテ公務上著シキ功勞アル者ハ賞典トシテ一ヶ月給料額以內ノ金員ヲ支給ス

但市長助役收入役ハ此限ニアラス

第二條 市吏員ニシテ在職中死亡スルハ本給額三ヶ月分以內ノ金員ヲ支給スルヲアルヘシ

第三條 公務ノ爲メ死亡スルモノハ手當トシテ本給額六ヶ月分ノ金員ヲ支給ス但名譽職員ニ係ルハ市會ノ議決ヲ以テ隨時其金額ヲ定ムルモノトス

第四條 公務ノ爲メ傳染病ニ罹リ又ハ傷痍ヲ受クルハ療養中其ノ費トシテ一日壹圓以內ノ金員ヲ支給ス

第五條 前條ノ疾病又ハ傷痍ノ爲メ不具又ハ不治ノ症トナリ退職スルモノハ第三條ノ例ニ依ル

第六條 第三條第四條ノ死亡疾病傷痍ハ間接又ハ自己ノ過失ニ係ルモノヲ除キ直接又ハ避クヘカサル原由アルモノニ限ル

第七條 第二條第三條ノ場合ニ於テ月額ヲ算スルニ年俸ハ十二分シ日給ハ三十日分ヲ計算スルモノトス

第八條 第一條第二條第三條(但書ヲ除ク)第四條ノ場合ニ於テハ其ノ給否及金額ハ功勞ノ輕重被害ノ狀況ニ依リ參事會之ヲ議決ス

●市吏員給料支給規則

第一條 市吏員ノ給料ハ左ノ日割ニヨリ支給スルモノトス

但休日ニ當ルトキハ順次繰上クヘシ

年給ハ十二分シ毎月廿六日トス

月給ハ毎月廿六日トス

日給ハ毎月末日トス

第二條 新任ノ者ハ職務ニ就キタル當日ヨリ増給減給ノ者ハ通知ノ翌日ヨリ起算シ其月分ハ日割ヲ以テ支給スルモノトス

第三條 退職辭職ハ通知ノ當日ヲテ日割ヲ以テ支給シ解職者死亡者ハ其月分至額ヲ給ス

第四條 退職辭職解職ノ者事務引繼ノ爲メ執務スルキハ其ノ間尙従前ノ給料日割ヲ以テ支給ス

第五條 父母又ハ家族ノ病氣ニヨリ特ニ參事會ノ許可ヲ得欠勤スル者ハ第六條ノ規定ニ準スルモノトス

第六條 自己ノ病氣ニヨリ欠勤スルモノハ左ノ規定ニヨリ給料ヲ扣除ス
但公務ノ爲メ傷痍ヲ受ケ又ハ疾病ニ罹リタルモノハ此限りニアラス

市長助役收入役ニシテ九十日ヲ超ユルキハ日割ヲ以テ半額ヲ扣除ス
書記ニシテ三十日ヲ超ユルトキハ日割ヲ以テ半額ヲ扣除シ九十日ヲ超ユルキハ其全額ヲ扣除ス

付屬員ニシテ二十日ヲ超ユルトキハ日割ヲ以テ半額ヲ扣除シ六十日ヲ超ユルトキハ其全額ヲ扣除ス

第七條 前條ノ規定ハ各掛長ニ限り擔任事務ノ實況ニヨリ參事會ノ審議ヲ經三十日以内猶豫スルコトアルヘシ

第八條 日給ハ勤務日數ニヨリ雖モ休職ハ勤務日數ニ加算スヘシ
但欠勤中ニ係ル休職日數ハ此限ニアラス
●市吏員慰勞休暇規則

第壹條 市吏員慰勞休暇ハ左ノ區別ニヨリ與フルモノトス

| | | |
|----------------|--------------------------|-----|
| 一 滿一年間皆勤スル者 | 市長助役 收入役 各掛長 | 二十日 |
| 二 滿一年間欠勤五日未滿ノ者 | 市長助役 收入役 各掛長 | 十五日 |
| 三 滿一年間欠勤十日未滿ノ者 | 市長助役 收入役 各掛長 | 十日 |
| | 書記(各掛長ヲ除ク) 職員(臨時雇ヲ除ク) | 十五日 |
| | 書記(各掛長ヲ除ク) 職員(臨時雇ヲ除ク) | 十日 |
| | 書記(各掛長ヲ除ク) 職員(臨時雇ヲ除ク) | 七日 |
| | 書記(各掛長ヲ除ク) 職員(臨時雇ヲ除ク) | 三日 |

第二條 事務非常ニ繁劇ノトキハ休暇ヲ與ヘス又其日數ヲ減縮スルコトアルヘシ其場合ニ於テハ殘日數ヲ翌年ニ繰越シ併算スルヲ得ルト雖モ延テ翌々年ニ及フヲ得ス

第三條 市長助役收入役ハ市參事會ノ決議ヲ得ルニ非サレバ休暇スルコトヲ得サルモノトス

規程

●書記以下人員規程

市制第五十九條ニヨリ書記以下定員ヲ規定スル左ノ如シ

| | |
|-----|-----|
| 書記 | 十名 |
| 付屬員 | 十二名 |
| 使丁 | 六名 |

●執務時間規程

當市役所執務時間ハ政府一般ノ規定ニ依ラントス
但事務繁劇ノキハ素ヨリ本文ノ限リニ非ス

●休暇日規程

當市役所事務休暇日ハ政府一般ノ定規ニ依ラントス猶射楯兵主神社ノ例祭日(十一月十五日)ヲ加ヘントス

但事務繁劇ノキハ素ヨリ本文ノ限リニ非ラス

●公布式規程

當市役所公文ハ左ノ揭示場ヘ貼付スルヲ以テ公布式トセントス

福中橋東詰

市役所門前

神谷馬車道

野里學校前

●收入役身元保證金規程

收入役身元保證金ハ實價百圓ニ相當スル確實ナル物件ヲ以テ之ニ充テントス

岡山縣岡山市

市條例

條例第一號

岡山市條例

第一章 市會

第一條 本市ハ市制第十一條ニ依リ議員ノ定員ヲ三十八トス

第二章 市參事會

第二條 市參事會ハ市制第四十九條ニ依リ左ノ人員トス

| | |
|----|----|
| 市長 | 一名 |
| 市助 | 一名 |
| 市役 | 一名 |

名譽職參事會員

六名

第三條 議員中ヨリ撰舉セシ名譽職參事會員ハ市會議員ヲ兼ヌルヲ得

第四條 市長故障アルキハ助役ヲ以テ代理者トシ市長助役共ニ故障アルキハ名譽職參事會員中年長者ヲ以テ代理者ト定ム

第三章 常設委員

第五條 本市ハ市制第六十一條ニ依リ常設委員七名ヲ置キ以テ行政事務ノ一部ヲ分掌

セシム

但其任期ハ一年毎ニ改撰ス

第六條 常設委員ハ市會議員ヨリ三名市公民中撰舉權ヲ有スル者ヨリ三名市參事會

ヨリ一名ヲ舉グ

第七條 常設委員ハ定時若クハ臨時各擔當事務ニ關シ委員會ヲ開設スルモノトス

第八條 常設委員ハ市參事會ノ監督ニ屬シ各擔當事務ヲ辦理スルモノトス

第九條 常置委員ノ分掌スル事務左ノ如シ

第一 學務ニ關スルヲ 但委員三名ヲ以テ之ニ充ツ

第二 勸業事務ニ關スルヲ 但委員貳名ヲ以テ之ニ充ツ

第三 土木衛生事務ニ關スルヲ 但委員貳名ヲ以テ之ニ充ツ

第四章 俸給

第十條 市吏員ノ俸給ハ左ニ定ムル範圍ニ依リ市會ノ議決ヲ以テ其額ヲ定ム

市長 年俸六百圓已上千貳百圓已下

市助 年俸三百圓已上六百圓已下

市役 年俸百八拾圓已上四百圓已下

第五章 退隱料及賞與

第十一條 市長其他有給吏員ハ左ノ規定ニ從テ終身退隱料ヲ給與ス

第一 市吏員ニシテ滿十二ヶ年勤続シテ退職シタルモノニハ俸給年額五分ノ一十二

ヶ年以上ナルモノハ滿一ヶ年毎ニ俸給年額二百分ノ一ツ、ヲ遞加ス

但就職ヨリ三十ヶ年ニシテ止ム

第二 公務ノ爲メ不治ノ病ニ罹リ又ハ重傷ヲ負ヒ其職ニ堪ヘスシテ退職シタルモノ

ハ前第一項ノ年限ニ滿テサルモノモ俸給年額四分ノ一ヲ支給ス

第十二條 在職中己ニ退隱料ヲ受クベキ期ニ至リ死亡シタルモノハ手當トシテ原給額

半ヶ年分以内ノ金員ヲ其遺族ハ給與ス

第十三條 有給吏員使丁ニシテ公務上著シキ功勞アルモノハ賞與トシテ曆年末ニ於テ

一ヶ月分俸給額以内ノ金員ヲ給與ス

第十四條 公務ノ爲メ死亡シタル者ハ手當トシテ原給額一ヶ年分以内ノ金員ヲ其遺族

ハ給與ス

第十五條 公務ノ爲メ疾病ニ罹リタルモノハ療養中其手當トシテ一日金壹圓以内ノ金員

ヲ給與ス

第六章 公告式

第十六條 凡テ條例規則ハ岡山市發行日刊新聞ヘ掲載スルヲ以テ公告式ト定メ其翌日

ヨリ施行スルモノトス

但施行ノ日限ヲ特ニ明示シタルモノハ此限ニアラス

條例第貳號

手数料徴収法

市参事會ニ於テ市制第百三條ニ記載アル金額ヲ徴収スルニ當リ再度ノ督促令狀ヲ發シタルハ滞納者ヨリ金壹錢ノ手数料ヲ徴収ス

但其手續ハ別ニ規則ヲ以テ之ヲ定ム

條例第三號

岡山市消防隊規則

第一章 總則

第一條 岡山市々立消防隊ヲ編製シ岡山市消防隊ト稱シ消火防水ノ用ニ供ス

第二條 消防隊ノ定員ハ消防夫百八十名ヲ以テ組織シ年齢二十年以上四十年以下ノモノニテ身體強壯勞働ニ耐ユル者ヲ以テ之ニ充ツ

但四十年以上ト雖モ身體強壯ニシテ曾テ消防ニ從事セシモノハ此限ニアラス

第三條 非常ノ災害ニテ定員ヲ以テ消防シ難キ場合ニ於テハ隊長ノ意見ヲ以テ臨時雇入ヲ爲スヲ得

第四條 消防夫志願ノ者ハ書面ヲ以テ市長ヘ願出ツ可シ市参事會検査ノ上隊長ノ意見ヲ聞キ之ヲ任用ス

第五條 消防隊ニ左ノ役員ヲ設ク

一 隊長 一 副隊長

一 組長 一 副組長 一 附屬員

第六條 正副隊長ハ市参事會ニ於テ市公民中ヨリ推薦シ市會之ヲ撰定ス其任期ハ各四年トス

但再撰スルモ妨ガズ

第七條 正副隊長撰定シタルハ市長ニ於テ任命狀ヲ附與シ其旨市内ヘ廣告スヘシ

第八條 隊長ハ消防隊ヲ監督シ消防夫ヲ指揮號令スルモノトス

第九條 副隊長ハ隊長ヲ補助シ隊長差支ノ時ハ之ニ代ハルモノトス

第十條 組長並附屬員ハ隊長ノ推薦ニヨリ市参事會之ヲ任命ス

第十一條 組長ハ其組ノ取締ヲ爲シ隊長ノ指揮號令ヲ傳達スルモノトス

第十二條 附屬員ハ正副隊長ニ附隨シ專ラ其用便ニ供スルモノトス

第十三條 消防隊ヲ分テ五組トシ隊長ニ於テ其組長及ヒ消防夫ヲ適宜配置ス可シ

第十四條 消防隊ノ服制徽章等總テ一定ノ式ニ據ル其圖式ハ別冊ニ定ム(別冊ハ畧ス)

第十五條 消防器械ハ左ニ記スル場所ニ藏置ス

第一組 岡山市役所

第二組 岡山市常小學校

第三組 小橋町

第四組 小橋町

第五組 小橋町

第十六條 招集号報アルハ直ニ器械藏置場ヘ參集シ組長ノ指揮ヲ受ケ災害地ヘ出張スヘシ

第十七條 役員ノ給料及消防夫ノ日常左ノ如シ

第一組 長 年俸三拾圓
 一 副隊長 年俸貳拾圓
 二 組長 年俸拾圓
 一 附屬員 年俸三圓
 二 水番人 年俸貳圓
 一 消防夫 日當金貳拾錢
 但日當ハ消防ノ爲メ出張時間十二時迄ハ一日分ヲ給シ以上六時間毎ニ金拾錢ヲ加給ス尤跡火消ハ半額トス

第十八條 消防ノ爲メ出張シタルキハ時間ヲ見計ヒ隊長ノ意見ヲ以テ辨當ヲ給與ス

第十九條 正副隊長及組長ノ被服ハ自辨タリト雖モ附屬員以下ハ給與スルモノトス但自辨ヲ以テ製スルモ妨ケナシ

第二十條 給料日當及辨當其他器械被服ノ新調修繕等ノ諸費ハ隊長ヨリ書面ヲ以テ市長ヘ請求ス可キ

第二十一條 消防夫ニシテ拔群ノ功勞アル者ハ金貳拾錢以上金五拾錢以下ノ賞與ヲ行フコトアルベシ

第二十二條 災害地ヘ出張中消防ノ爲メ負傷ヲ爲シタルモノハ休業中一日ニ付金貳拾錢以上金五拾錢以下ノ手當ヲ給與ス

第二十三條 前條ノ負傷ニテ遂ニ不具トナリ或ハ死ニ至ルモノハ金拾五圓以上金五拾圓以下ノ金額ヲ給與ス

第二十四條 前三條ノ場合ニ於テハ隊長ヨリ市參事會ニ申立ツベシ市參事會ハ事實調査ノ上規定ハ範圍内ニ於テ相當處分スベシ

第二章 消防

第二十五條 消防夫ハ火災ノ號鐘アルキハ迅速驅集シ隊長ノ指揮ニ從ヒ消防ニ從事スルモノトス

第二十六條 鎮火ノ號鐘アルキハ消防夫ハ隊長ノ指揮ニ從ヒ引揚ク可シ但隊長ハ適宜ノ器械人員ヲ留メ置キ跡火消ニ從事セシム

第三章 防水

第二十七條 岡山市橋本町ニ防水川場ヲ設ケ常ニ水番一名ヲ置キ水量標一丈ノ出水アルキハ直ニ正副隊長ニ報告セシム

第二十八條 正副隊長ハ前條ノ報告ヲ受クルキハ直ニ防水用場ニ出頭ス可シ

第二十九條 出水ノ號鐘アルキハ消防夫ハ左ニ記スル出張所ヘ迅速參集ス可シ

第一組 第二組 第三組 京 橋

第四組 中 橋

第五組 小 橋

第三十條 各組ハ隊長ノ指揮ニ從ヒ左ニ記スル受持場ノ防水ニ從事ス

第一組 第二組 第三組 京橋及其以北西沿岸

第四組 中橋及京橋以南西沿岸

第五組 小橋及東沿岸一圓

第三十一條 前條ノ如ク受持場ヲ定ムト雖モ非常ノ場合ニ臨テハ隊長ノ指揮ヲ以テ臨

時互ニ相應援セシムルヲ得
第三十二條 滅水ノ號鐘アルキハ消防夫ハ隊長ノ指揮ヲ受ケ引揚クヘシ
第三十三條 空俵延繩其他防水ニ必要ノ物件ハ隊長ニ於テ便宜備置ヘシ

第四章 消防夫心得

第三十四條 消防夫ハ總テ役員ノ指揮號令ニ服從シ一致ノ運動ヲナス可シ
第三十五條 消防器械ハ時々掃除ヲ爲シ不慮ノ際運用ニ差支ヘザル様常ニ注意ス可シ
第三十六條 消防夫ハ常ニ親睦ヲ旨トシ災害ノ際他組ト消口ヲ爭ヒ又ハ水ノ手ヲ恣ニシテ他組ノ便ヲ妨ケ若クハ喧嘩口論等ヲ爲ス可ラス

附則

本則ハ消防ニ關スル其筋ノ法律命令ト相抵觸セザルモノトス

規 則

●支給規則

第一章 俸給

第一條 市吏員使丁ノ俸給ハ左ノ日割ヲ以テ之ヲ支給ス
但休日ニ該當スルキハ順次繰上ケトス
第一 年俸ハ十二分ニ其一分ハ毎月廿六日トス
第二 月給ハ毎月廿六日トス

第三 日給ハ每月末日トス

第二條 新任ハ職務ニ就キタル日ヨリ増給減給ハ其辭令書ヲ交附シタル日ヨリ其月分ハ日割ヲ以テ支給スルモノトス

第三條 辭職及免職ハ通知ノ當日迄日割ヲ以テシ解職及死亡ハ其月ノ全額ヲ支給ス

第四條 罷職者事務引繼キノ爲メ執務スルキハ前俸給額ニ依リ日割ヲ以テ支給ス

第五條 病氣ニテ欠勤三十日以内ハ全額三十一日以後ハ半額ヲ給シ六十一日以後ハ給

與セサルモノトス但市參事會ノ審議ヲ經テ三十日內猶豫スルヲ得

第六條 日給ハ現在ノ勤務日數ニ從ヒ之ヲ支給ス

第二章 賞與

第七條 退職料ハ年ヲ以テ定メタルモノハ毎年六月十二月ノ兩度トシ月ヲ以テシタルモノハ毎月二十六日之ヲ支給ス

但休日ニ該當スルトキハ順次繰上ケトス

第八條 賞與ハ市長助役收入役ニ關スルモノハ市會ニ於テ書記以下ニ關スルモノハ市參事會ニ於テ其功勞ノ輕重被害ノ狀況ヲ審議シ其給否及金員ヲ議定ス

第三章 旅費

第九條 旅費日當ハ四等ニ區別シ別表ヲ以テ之ヲ規定ス

第十條 本縣管内旅行ノ節管外ヲ通過スルキハ其路程ハ管内ニ算入シ管外旅行ノ節管内ヲ通過スルトキハ管外ニ算入ス

第十一條 瀛車瀛艇車馬賃ハ其種類毎ニ經過セシ路程ノ總數ヲ合算シテ之ヲ支給ス

但一位未滿ノ端數ハ計算セサルモノトス
 第十二條 急行ノ場合ニ於テ定額ノ車馬賃ヲ以テ支辨シ難キハ其實費額ヲ支給ス
 第十三條 日當ハ海陸トモ三里未滿ノ旅行ハ支給セサルモノトス
 但公務上ノ都合ニ依リ宿泊ヲ要スルハ宿泊日數ニ應ジ日當ヲ支給ス
 第十四條 名譽職員ノ旅費日當ハ總テ二等ニ準シ處辨スルモノトス

第四章 文具料

第十五條 凡ソ文具ト稱スル種目ハ左ノ如シ

筆、ペン、ペン軸、吸取紙、鉛筆、墨、朱墨、インキ、檢印用朱肉、硯石、硯箱、インキ
 壺、字消護謄、小刀、錐、鋏、糊壺、水入、文鎮、肉池、卷紙、

第十六條 文具ハ代料ヲ以テ支給ス其額左ノ如シ

一等 一ヶ月金拾五錢 専ラ簿記ニ從事スル者

二等 一ヶ月金拾錢 専ラ筆記製圖ニ從事スル者

三等 一ヶ月金八錢 前二項ノ外事務ニ從事スル者

第十七條 新任又ハ罷職死亡ノ者ハ上下半月ニ區分シ至額又ハ半額ヲ支給ス

第十八條 名譽職員及ヒ臨時使丁ニシテ文具ヲ要スルハ現品ヲ貸與ス

第五章 賄料

第十九條 書記以下ニシテ夜業及宿直ヲ爲スルハ左ノ賄料ヲ支給ス

書記及傭員 一度金三錢

使丁 一度金貳錢

但宿直ハ二度分ヲ支給ス

第二十條 夜業午後八時ヲ過クレハ一度分ヲ給シ十二時ヲ過クレハ二度分ヲ給シ徹夜ニ至ルモノハ三度分ヲ給ス

| 等級 | 種目 | 瀛車賃 | | 瀛船賃 | | 管外車馬賃 | | 管内車馬賃 | | 管外日當 | | 管内日當 | |
|----|-----------|-----|-----|-----|-----|-------|-----|-------|-----|------|--|------|--|
| | | 每一里 | 每海里 | 每一里 | 每海里 | 每一里 | 每一日 | 每一日 | 每一日 | 每一日 | | | |
| 一等 | 市長 | 八錢 | 八錢 | 八錢 | 八錢 | 十八錢 | 拾錢 | 壹圓 | 八拾錢 | | | | |
| 二等 | 助役 收入及 | 六錢 | 六錢 | 六錢 | 六錢 | 十錢 | 八錢 | 七拾錢 | 五拾錢 | | | | |
| 三等 | 書記 | 五錢 | 五錢 | 五錢 | 五錢 | 八錢 | 七錢 | 五拾錢 | 四拾錢 | | | | |
| 四等 | 傭員 | 四錢 | 四錢 | 四錢 | 四錢 | 七錢 | 六錢 | 四拾錢 | 三拾錢 | | | | |

●市稅徵收及滯納處分規則

第一章 市稅

第一條 市稅ハ直接國稅及縣稅ニ附加シ左ノ目ニ因リ之ヲ徵收ス
但特別市稅ハ別段ノ規定ニ因リ徵收ス

一 地價割
 二 所得割
 三 營業割
 四 戶別割

第二章 徵收期限

第二條 市税ノ徵收期限ヲ定ムル如シ

一 地價割ハ毎年四月限り至年分ニ徵收ス

一 所得割ハ前期チ九月後期チ三月トシ其月限り徵收ス

一 營業割及ヒ戸別割ハ前期チ六月後期チ十一月トシ其月限り徵收ス

但日税ハ日々徵收シ月税ハ其翌月ヨリ之ヲ徵收ス

第三條 地價割ハ徵收期前月一日現在ノ地價額ニ依リ之ヲ徵收ス

第四條 所得割ハ市制第九十四條ニ依リ本市内ニ於ケル所得ニ對シ之ヲ徵收ス

第五條 營業割ハ本縣地方税中營業稅雜種稅ノ賦課ヲ受ケル者ニ對シ之ヲ徵收ス

第六條 戸別割ハ市會ノ定ムル稅率ニ據リ之ヲ徵收ス

第七條 凡テ市税賦課ノ徵收令書ハ格別ノ場合ヲ除キ納期十五日以前ニ發ス

第三章 滞納處分

第八條 本市諸税金ヲ定期内ニ收メザルモノアルハ市參事會ハ第一號書式ニ據リ督
促狀ヲ發ス

第九條 督促狀ヲ渡シタル翌日ヨリ七日ヲ經テ尙ホ完納セザルハ市制第二百二條第二
項ノ場合ヲ除クノ外第二號書式ニ因リ督促令狀ヲ發ス

第十條 督促再回ニ及ブモ尙ホ完納セザルハ第三號書式ニ據リ財產差押ノ命令書ヲ
發シ公賣處分ヲ執行ス

第一號 用紙半紙三ツ切

何稅未納ニ付此督促狀ヲ受ケタル翌日ヨ
リ七日以内當市役所ヘ納付セラルヘシ
明治何年何月何日 岡山市參事會
何條 誰 殿

岡山市大字何町

第三號 用紙美濃紙四ツ切

差押命令書

| | |
|-----------|----------|
| 岡山市大字何町 | 差押執行シ |
| 何條 誰 | タル月日時 |
| 右何稅何年何月何日 | 賣却執行シ |
| 日限リ納期ノ分金 | タル月日時 |
| 何程滞納ニ付國稅 | 執行ノ手續 |
| 滞納處分法ニ據リ | |
| 本人所有財產ヲ差 | 右之通取扱候也 |
| 押フヘキ者也 | |
| 明治何年何月何日 | 明治何年何月何日 |
| 岡山市參事會 | 岡山市書記氏名印 |
| 市長氏名印 | |

第二號 用紙美濃紙四ツ切

第何號 岡山市大字何町 何條誰

明治何年度 何 稅 明治何年

一金何程 前(后)半年分

督 促 令 狀
一金何程 滞納稅金
督促手数料
右金額此令狀ヲ受ケタル翌日ヨリ五日以
内當市役所ヘ納付セラルヘシ若其期限ヲ
過クルハ財產差押ノ處分ヲ爲スヘシ

明治何年何月何日 岡山市參事會
市長氏名印

岡山市衛生組合規則

- 第一條 衛生法ノ實行ニ便ナラシムル爲各大字ニ衛生組合ヲ設クルモノトス
- 第二條 衛生組合ハ十戸以上三十戸以内各大字ノ協議ヲ以テ便宜之ヲ組織ス
- 第三條 衛生組合ハ各組頭一名ヲ公撰スヘシ
但投票ハ市參事會之ヲ管理ス
- 第四條 市參事會ハ其投票ヲ調査シ高點者ヲ當撰ト定メ當撰狀ヲ交付ス
但辭撰職等アルハ遞次投票ノ多數ヲ得ルモノヲ當撰トス
- 第五條 衛生組頭ノ任期ハ滿ニケ年トス
但前任者ヲ再撰スルヲ得
- 第六條 組頭タルヲ得ヘキ者ハ其組合内ニ於テ公民權ヲ有スルモノトシ組合内ニ居住スル戸主之ヲ撰舉ス
- 第七條 衛生組頭ハ無給トス
- 第八條 組合ニ於テ常ニ注意スヘキ衛生法ハ概ネ左ノ如シ
一 家宅道路下水水溜惡水溜ヲ清潔
二 井邊溝渠下水抜フ後溝ニモハレハ
三 種痘ノ期節ニ於テハ相互ニ勸誘接種スルヲ
四 傳染病アルキハ相互ニ豫防衛生ノ道ヲ講ジ又ハ隠蔽ノ弊ナキ様注意スルヲ
五 組合内ニ貧困患者アルキハ共救ノ方法ヲ協議スルヲ

但第一第二ノ兩項ハ毎年四月十五日ノ兩度特ニ普及セシメ事宜ニ依リ其筋ノ實査ヲ受ケルモノナルヘシ

- 第九條 組頭ノ責任ハ左ノ如シ
一 時々組合各戸ヲ巡回シ第八條各項實行ノ成蹟ヲ視察シ若シ犯タルモノアレハ懇篤説諭スルヲ
二 第八條但書ニ場合ニ於テハ聯續地組頭ト協議シ實行ノ均一ヲ謀ルヲ
三 衛生上ニ必要ナル諸達ノ大意ヲ普ク組合ニ通告スルヲ
第十條 衛生法ノ實行ヨリ生ズル費用ハ組合人各自ノ負擔トス
但多額ノ費用ヲ要シ其負擔ニ堪ヘサルモノアルキハ組頭ヨリ市參事會ニ申立テ協議上臨機ノ處置アルヘシ
 - 第十一條 市參事會ニ於テ諮問又ハ協議ノ必要アルキハ臨時組頭ヲ召集スルヲアルヘシ
 - 第十二條 此規則ハ明治三十五年度ヨリ施行ス
- 正事受債及物品調達規則
- 第一條 本則ハ本市經濟ニ屬スル土木工事及物品調達ノ受債ニ適用スルモノトス
 - 第二條 總テ受債ハ左ノ二種ニ區別ス
一 公入札
二 特選受債

第三條 公入札ハ左ノ規定ニ從ヒ施行ス

- 一 公入札ハ七日以前ニ開札ノ場所及日時ヲ定メ本市發行日刊新聞ニ掲載シ其他適宜ノ廣告ヲナスヘシ
 - 二 入札ヲナサント欲スル者ハ廣告指定ノ場所ニ就キ仕様書繪圖面品付帳又ハ工事現場等ヲ熟視シ市役所ニ於テ調製ノ用紙ニ受負金額ヲ記入シ住所氏名捺印ヲナシ封書ニテ差出スヘシ
 - 三 開札ハ入札者ノ面前ニ於テ之ヲ爲スモノトス
 - 四 開札着手ニ際シ差出シタル入札ハ受理セサルハ勿論開札ノ上違算又ハ誤字等ノ廉キ以テ訂正スルヲ聽サス
 - 五 入札ハ最低額ヲ以テ落札トス同額ノ入札アルハ抽籤ヲ以テ之ヲ定ム
 - 六 但開札スルモ都合ニ依テ取消スルアルヘシ
 - 六 入札證據金ヲ必要ト見認ムルハ其時々示ス所ノ金額ヲ爲換方ヘ納付シ其預手形ヲ入札ニ添ヘ差出スヘシ
 - 七 入札書面中金額ニ描改塗抹等アリ正確ト見認メ難キモノハ一切之ヲ採用セズ
 - 一 但書中糊張書損等訂正シタル分ハ渾テ實印捺捺スヘシ
- 第四條 特選受負ノ金額三拾圓以内ノ工事及ヒ物品ノ調達ニ限り市參事會ノ意見ヲ以テ適宜之ヲ施行ス
- 第五條 總テ受負ノ命シタル者ハ三日以内ニ保證人連署ニテ請書差出スヘシ

但保證人ハ豫メ市參事會ノ承認ヲ經テ

- 第六條 保證金ハ受負金額ノ十分ノ一以内其時々示ス所ノ金額ヲ爲換方ヘ納付シ受負證書ト同時ニ差出スヘシ
- 第七條 保證金ハ本則ニ定ムル負擔義務消散ノ後ニアラサレハ返付セザルモノトス
- 但第三條第六項入札證據金ハ受負證書引換ニ還付ス
- 第八條 左ノ事項ニ觸ルハモノアルハ違約料トシテ證據金又ハ保證金ヲ沒收シ尙ホ事情ニ依リ已成ノ工費金ヲ下付セザルヲアルヘシ
- 一 落札ヲ命シタル後正當ノ事故ナクシテ其受負ヲ辭スルモノ
- 二 期限内受負證書ヲ差出サザルモノ
- 三 工事落成又ハ物品納付期限ヲ濫リニ遷延スルモノ
- 四 他人ヘ又受負ヲナサシメタルモノ
- 五 仕様書ニ違ヒ改修又ハ引換ヲ命シタルハ其履行期限ヲ怠リタルモノ
- 第九條 工費用ノ材料及ヒ土石砂利等ハ現場ニ於テ掛買ノ檢定ヲ受クヘシ尤檢定後ト雖モ落成檢査迄ニ亡失毀損等アルハ總テ請負人ノ負擔タルヘシ
- 第十條 工費ハ其工事落成檢査物品代價ハ其物品領收ノ上拂渡スモノトス
- 但五拾圓以上ノ受負工事ナルハ其工事全体ノ七分以上成功ノモノニ限り工費金額ノ三分ノ一以内ヲ拂渡スニトアルヘシ
- 第十一條 工事未済中ハ何等ノ變換ニ罹ルト雖モ一切受負人ノ負擔タルヘシ

●岡山市窮民施療規則

- 第一條 本市住民ニシテ疾病ニ罹リ左ノ諸項ニ該當スルモノハ本則ニ依リ施療スヘシ
 - 一 官ノ救助ヲ受ケルモノ
 - 二 市費ノ救助ヲ受ケルモノ
 - 三 大字若クハ衛生組合又ハ隣保ノ救助ヲ受ケルモノ
 - 四 前項ノ外之ニ準スヘキ正當ノ理由アルモノ
 - 第二條 施療ヲ受ケントスルモノハ衛生組合三名以上内一名ノ連署ヲ以テ市參事會ニ具狀出願スヘシ
 - 第三條 市參事會ハ事實審査ノ上施療スヘキ者ト見認ルルハ其願ヲ開届ケ證書ヲ交付スヘシ
 - 第四條 施療ニ任スル醫師ハ當市開業組合醫師ニ限リ其人各ハ病者又ハ願者ヨリ指名スルモ妨ケナシ
 - 第五條 受施療者ニシテ轉歸スルルハ即日其願者又ハ連署シタルモノヨリ市參事會ニ届出ツヘシ
 - 第六條 受施療者死シタルルハ万無止事實アルモノニ限リ葬具料ヲ給スルコトアルヘシ
 - 第七條 施療ニ關スル藥價手術料ハ市費ヨリ支辨ス
- 附則
本則ハ來ル明治二十五年度ヨリ施行ス
- 大阪、京都、和歌山、**七市類纂法規全書**終
堺、神戸、姫路、岡山

校閱者 多田直勝

明治二十五年八月廿一日印刷

明治二十五年八月廿五日出版

版權登錄

編輯兼發行者

多田縫造

大阪府下西成郡北野村千三番屋敷

版權

印刷者

瀬戸清次郎

所有

大阪市西區鞆下通二丁目
四十八番屋敷

發行所

中道館

大阪北野大融寺南門西ノ辻角

9372A-100

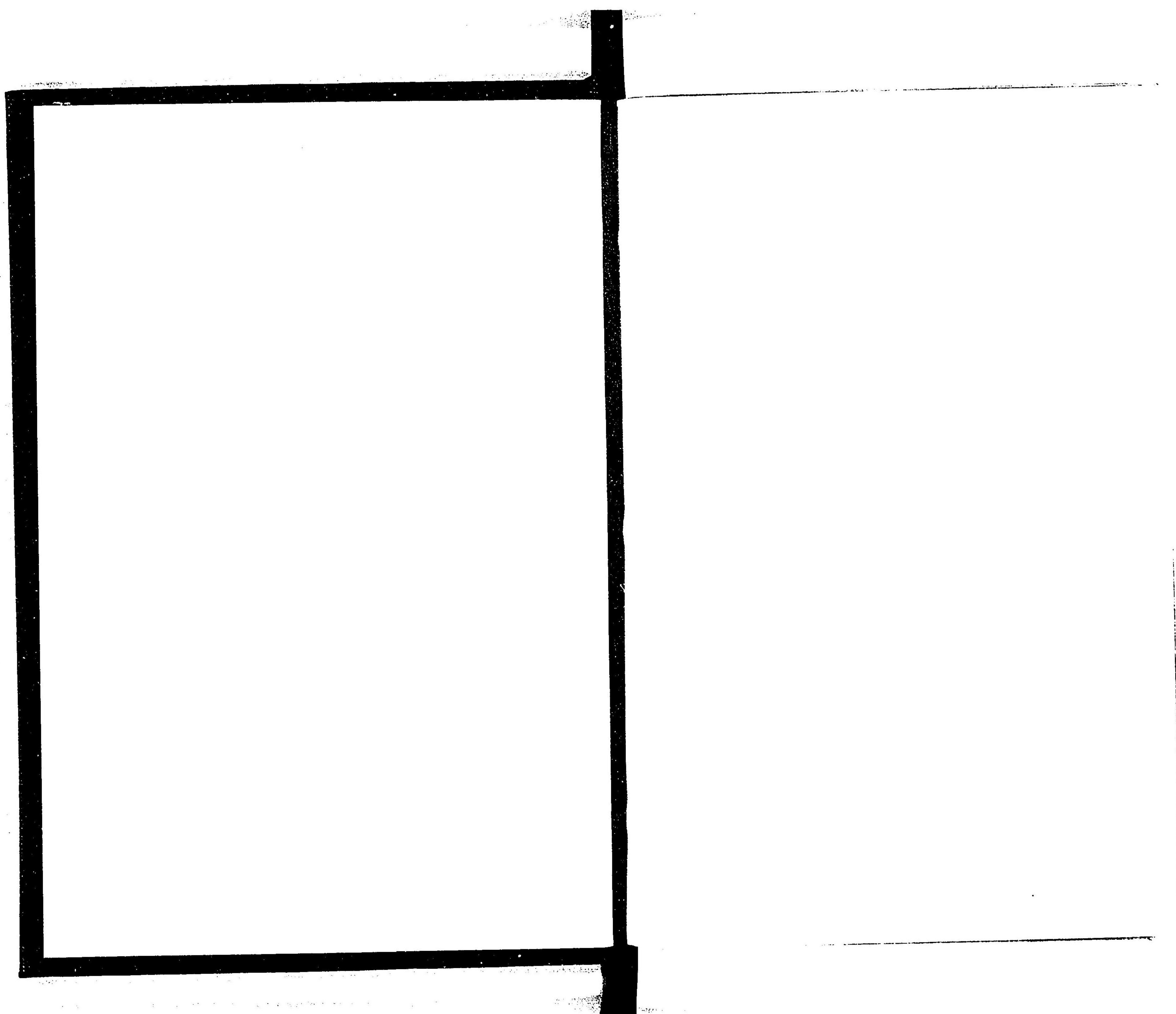

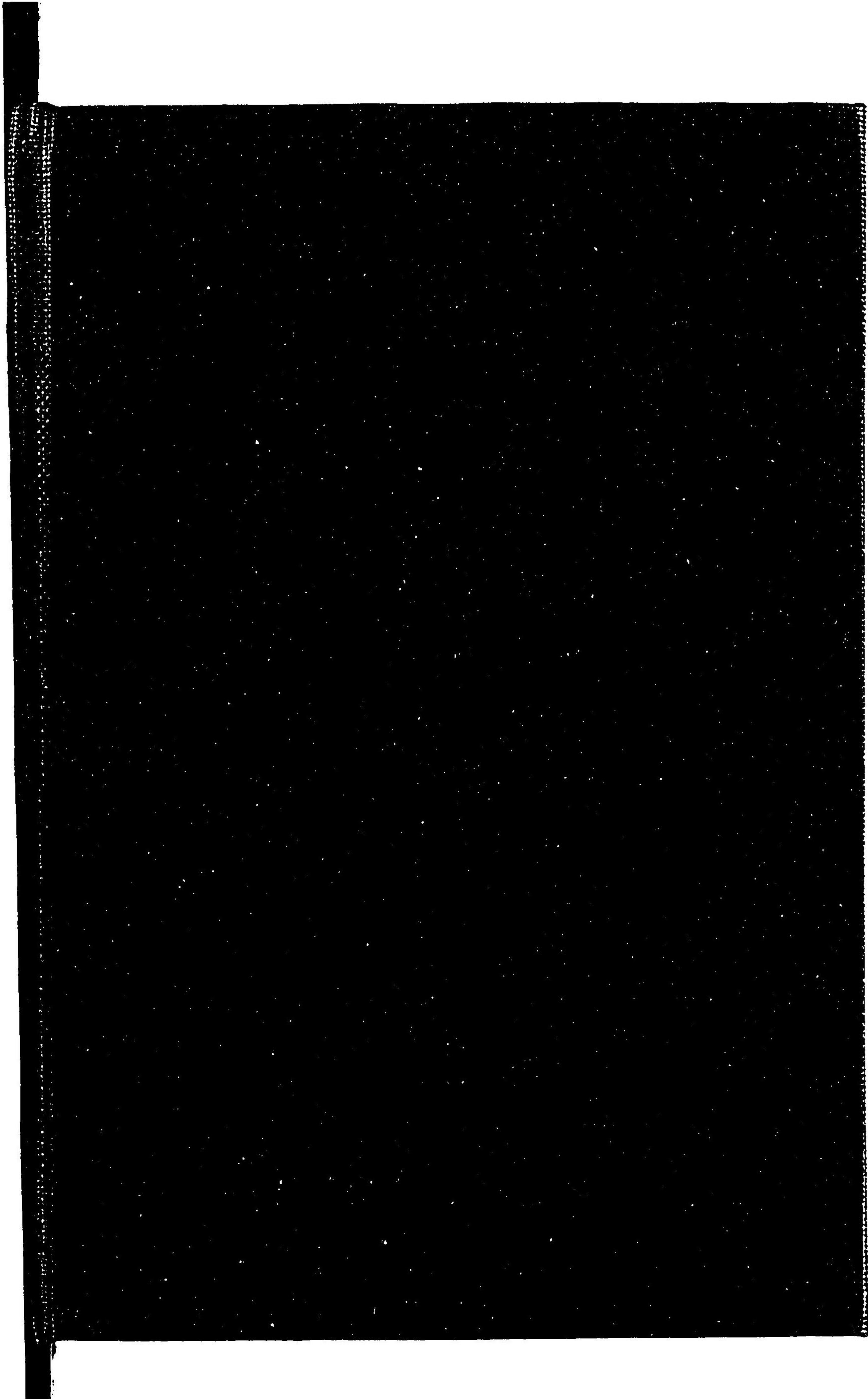

禁電子式複写

031197-000-8

CZ-1113-74-03

大阪・京都・和歌山・堺・神戸・

姫路・岡山・七市類纂法規全書

多田 縫造 / 編

M25

BBD-0162



