مذاکرات ایران و آلمان در حضور شاهنشاه انجام شد

- **آلمان در برنامه عمرانی چهارم ایران شرکت میکند**
- هویدا : ما از هر تلاش جهانی برای تعدیل فاصله بین جوامع فقیر و غنی پشتیبانی میکنیم
- **کی‌زینگر: آلمان علاقمند است بسیر تحول ایران خدمت کند**

● مذاکرات ایران و آلمان عصر امروز در نخست ـ وزیری دنبال میشود

مذاکرات رسمی ایران و آلمان در جهت توسعه روابط اقتصادی و همکاریهای دوکشور و مشارکت آلمان در «برنامه چهارم عمرانی» کشور پیش از ظهر امروز در پیشگاه شاهنشاه آریامهر و با حضور «کورت گئورگ کیزینگر» صدراعظم آلمان غربی ، آقای امیر عباس هویدا رئیس دولت ومقامات برجسته اقتصادی وسیاسی دوکشور در کاخ سعدآباد انجام یافت.

شاهنشاه در ساعت یازده‌بامداد صدراعظم آلمان وهمراهان برجسته وی راکه بدعوت رسمی دولت از ایران دیدن می کنند ، درکاخ سفیدسعدآباد بحضور پذیرفتند و پس از پایان این مذاکرات که متجاوز از نود دقیقه بطول انجامید، مقامات دو کشور درپیشگاه شاهنشاه

بقیه در صفحه چهارم

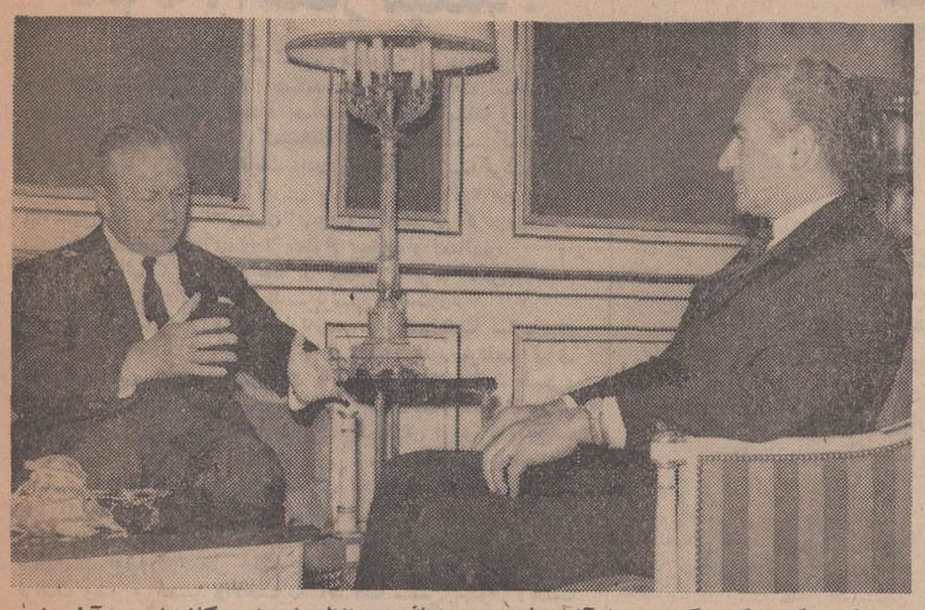

کورت گئورگ کیزینگر صدراعظم آلمان غربی وهمراهان پیش ازظهر امروز درکاخ سفیدسعدآباد بحضور شاهنشاه آریامهر شرفیاب گردیدند وبا حضور مقامات دو کشور مذاکراتی پیرامون مسائل مورد علاقه دوکشور صورت گرفت . این عکس گیزینگررا درشرفیابی امروز حضورشاهنشاه نشان میدهد

اطلاعات
۱۳۰۴
۲۴ صفحه
۳شنبه۱۹شهریورماه ۱۳۴۷ ..... شماره ۱۲۶۸۵
..... سال چهل‌وسوم ..... تکشماره ٤ ریال

مقررات ادامه تحصیل مشمولین دیپلمه

طی دوره فوق لیسانس موکول به انجام خدمت زیر پرچم است .

● **مردودین کنکور ها باید در تامین‌احتیاجات‌مهرماه شرکت کنند**

در اعلامیه اخیر وظیفه عمومی مقررات مربوط به معافیت‌تحصیلی دیپلمه‌ها و شرایط اجازه ادامه تحصیل آنان اعلام شد .

*** تحصیل در داخل**

بموجب بند اول قسمت دوم اعلامیه وظیفه‌عمومی مشمولین فارغ‌التحصیل دیپلمه خردادماه سال جاری و همچنین مشمولین دیپلمه‌ای که غیبت نداشته‌اند و دارای معافت

بقیه در صفحه چهارم

جایزه

محمدرضا پهلوی

به نهضت تعلیمات اساسی برزیل اهداء شد

یونایتد پرس از پاریس گزارش داد ،جایزه محمد رضا پهلوی‌برای پیکار با بیسوادی که از طرف شاهنشاه آریامهر تعیین گردیده بود طی مراسمی در پاریس‌به‌نهضت تعلیمات اساسی برزیل اهداء گردید .

جایزه مذکور مبلغ ٥ هزار دلار میباشد که بمناسبت سالروز پیکار با بیسوادی که رهبری آن‌را یونسکو بن عهده دارد‌صورت گرفته است .

در این مراسم آقای رنه ماهو مدیر کل یونسکو ضمن اظهاراتی در باره اعطای جایزه محمد رضا پهلوی به نهضت‌اساسی برزیل ابتکارات شاهنشاه ایران‌رادرایجاد جایزه مذکور مورد تحسین قرار داد و گفت از هنگام بوجود آمدن این جایزه تحرك بیشتری در راه مبارزه با بیسوادی بین کشور های جهان بوجود آمده است ، مدیر کل یونسکو نقش‌ایران را درپیکار جهانی مبارزه با بیسوادی مورد ستایش قرار داد .

ضمن یکی از مهمترین نطق‌های خود :

دوگل به‌شوروی و امریکا اخطار کرد

دوگل تقسیم دنیا رابدو منطقه فقط علت حوادث چکواسلواکی دانست وی گفت‌سیادت‌شوروی براروپای شرقی پایان می یابد

دوگل ناتو را تحت فرمانروائی آمریکا دانست در صفحه ۲

ژنرال‌دوگل رئیس‌جمهوری فرانسه طی یك کنفرانس مطبوعاتی لشکرکشی به‌چکسلواکی رامحکوم کرد واز دولت‌تجزیه طلب بیافرا حمایت‌نمود .

اسامی ۱۶۰۰ نفر قبولشدگان دانشگاه تبریز

قبولشدگان وذخیره‌های دانشکده پزشکی‌دانشگاه ملی

اسامی قبولشدگان دانشکده علوم داروئی‌و آزمایشگاهی اصفهان

امروزاسامی ۱۶۰۰ نفر ازقبول شدگان وذخیره‌های کنکوردانشگاه تبریز در گروههای ریاضی،طبیعی ادبی اعلام‌شد .

همچنین دانشگاه ملی اسامی قبولشدگان و ذخیره های‌دانشکده پزشکی‌این دانشگاه‌را که‌درامتحان شفاهی نیز پذیرفته شده‌اند منتشر کرد .

دانشگاه اصفهان نیزقبولشدگان کنکور دانشکده علوم داروئی و آزمایشگاهی را منتشر ساخت که در صفحه چهارم چاپ شده است.

اسامی کلیه قبولشدگان و ذخیره های دانشگاه های تبریز و ملی‌در صفحات ۱۹و۳۰چاپ شده‌است.

مشکل روپوش مدرسه

خیاط‌ها تااول مهرکار قبول نمیکنند

● مدیران مدارس دخترانه هر سال رنك‌عوض‌میکنند

*** بخشنامه آموزش‌وپرورش برای سال آینده صادر شده است**

همزمان بانزدیك شدن آغازسال تحصیلی و بمدرسه رفتن بچه‌ها خانواده‌هائیکه دختر مدرسه دارند بامشکل روپوش مدرسه مواجه شده‌اند ،بعضی ازمدارس باردیگر رنك روپوش هارا تغییرداده‌اند عده دیگر مدل روپوش هارا عوض کرده‌اندواین تغییرات باتوجه به اینکه‌خیاطها فرصت آماده کردن دوختن لباسهراندارند موجبات ناراحتی خانواده هارافراهم ساخته است.

دوسه سال است که به‌مدیران مدارس دخترانه اعماز ملی ودولتی اختیار داده شده‌است که‌رنك‌روپوش هاوفرم ومدل‌آنهارا بدلخواه تغییر دهند وهرسال بخشنامه‌های وزارت

بقیه در صفحه۲۱

دو زلزله مهیب در فاصله چهل‌سال

درمناطق‌شمالی‌وجنوبی‌خراسان

چهل سال پیش نظیر زلزله اخیر در مناطق‌شمالی‌خراسان روی داد که تلفات و خرابی و ویرانیهابهمین وحشتناکی بوده است در آن موقع مدیر اطلاعات همراه مرحوم دکتر امیراعلم نایب رئیس جمعیت شیرو خورشید سرخ و هیئت پزشکی اعزامی تهران قریب یکماه در خراسان بود و یادداشتهائی همان موقع‌انتشار داده که اینك شمه‌ای ازآن خاطرات را در صفحه هفتم فردا باطلاع خوانندگان‌محترم میرساند .

نوسازی نقاط زلزله‌زده در دومرحله اجرا میشود

*** قیمت متوسط خانه‌هائیکه در شهرها ساخته‌میشود ۳۵ هزار تومان در نظر گرفته شده که قسمتی‌از آنرا صاحبان خانه‌هاباید بپردازند**

* وزارتخانه های آبادانی و مسکن ، اصلاحات ارضی و کشور با همکاری‌ارتش مجری طرحهای نو سازی هستند

بر اساس آخرین تصمیمی که گرفته شد نوسازی و تامین مسکن مناطق زلزله‌زده ، در چهار چوب دو طرح بزرك که یکی طرح موقت و دیگری طرح دائمی است ،بزودی شروع خواهد شد .

طرح موقت برای آنست که در سرمای زمستان امسال مردم‌زلزله‌زده در حفاظ مطمئن و گرم قرار گیرند تاطرح دائم در مدت زمان معقول بپایان برسد .

● **چادرهای زمستانی**

در طرح دائم نوسازی مدرن شهرها و دهات مورد توجه است که همه آنها نمیتواند در مدت چند ماه آینده پایان یابد درحقیقت شهر جدید و دهات مدرنی که در طرح نو باید ساخته شود درعرض چند ماه آینده بپایان نمی‌رسد . بهمین جهت بدستور شاهنشاه‌طرح موقتی برای حفاظت مردم زلزله‌زده در زمستان امسال تهیه شده که بموجب این طرح تمام چادرهای زمستانی که از نوع چادرهای‌مقاوم در مقابل سرما و باران و برف می باشد در زیر داربست های بزرك قرار میگیرد و این داربست ها با پوشش‌های خاصی پوشانده میشود. بطوریکه برف و باران بهیچوجه‌قادر بنفوذ داخل محوطه نباشد .

بقیه در صفحه۲۱

قیمت برنج

بین ۱۲ر٥ تا ۲۱ ریال پیشنهاد شد

قیمت انواع برنج از طرف‌وزارت تولیدات کشاورزی و مواد مصرفی تعیین‌وبهیئت دولت پیشنهاد گردید، خبرنگار ما گزارش میدهد، یك هفته قبل هیئتی از طرف وزارت تولیدات کشاورزی به رشت‌عزیمت کرد و پس از بررسی انواع برنج وقیمت محلی آن ضمن گزارشی قیمت هر کیلو برنج‌را بوزارت تولیدات کشاورزی پیشنهاد نمود.

بقیه در صفحه۲۱

در مورد فلات قاره

ایران و عربستان توافق کردند

● **این توافق بعنوان یك تفاهم سیاسی تلقی شده است**

● امروز اطلاعات تازه‌ای‌در مورد موافقتنامه‌فلات‌قاره منتشر شد

ایران‌وعربستان سعودی به اختلاف خویش در مورد حدودفلات قاره پایان دادندومنطقه مذکور را در وسط خلیج فارس بدو قسمت اقتصادی تقسیم کردند در حالی که‌تاکنون تصور می شداین منطقه بدوقسمت جغرافیائی تقسیم شده است . ضمنا هیچیك از دوکشور اجازه حفاری تا پانصد متر دردو طرف خط را ندارند .

این مطلب در هفته نامه «پترولیوم‌ـ اینتلجنس» که‌یك نشریه متنفذ نفتی‌است منتشرشده‌است بموجب این موافقت نامه که‌قرارداد ۱۹٦٥ را لغو میکند ایران در یکی از بزرك‌ترین منابع نفتی جهان سهم بیشتری پیدامی کند.

قرارداد جدید بدوکشور اجازه میدهد که کلیه مناطق نفتی رابر اساس اطلاعات موجود بدوقسمت مساوی تقسیم کنند.

بقیه در صفحه۲۱

۵۱ میلیون و ۲۵۰ هزار ریال کمك صنعت نفت ایران

جمع کمکهائی که تاکنون از طرف صنعت نفت‌ایران‌برای‌همدردی با آسیب دیدگان زلزله خراسان اهداء شده بالغ بر پنجاه و یك میلیون و دویست و پنجاه هزاررریال میباشد .

سخنگوی شرکت ملی‌نفت‌ایران پیرامون نحوه پرداخت این کمك ها گفت : روز پس از وقوع زلزله خراسان بدستور آقای دکتر اقبال نخستین قسمت از کمك‌شرکت ملی نفت ایران بمبلغ بیست میلیون ریال ، در اختیار جمعیت شیر و خورشید سرخ ایران گذارده شد و سپس مبلغ دو میلیون ریال‌دیگر نیز به جمعیت خیریه فرح پهلوی پرداخت گردید .

ضمنا شرکت های عامل نفت مبلغ شانزده میلیون ریال سازمان تدارکات‌شرکت‌های‌تعاونی کارکنان نفت معادل یك میلیون ریال کفش و لباس ـ شرکت انترپوز (مقاطعه

بقیه در صفحه۲۱

بلیطهای فوق‌العاده اعانه‌ملی
برای کمك بکودکان بی‌سرپرست زلزله‌زده خراسان
درسراسر کشور منتشر شد

مصیبت زلزله خراسان را به پیشگاه مبارك شاهنشاه آریا مهروعلیاحضرت شهبانوی‌گرامی وملت ایران تسلیت عرض مینمائیم و در اجرای نیات عالیه اعلیحضرتین کارگران و کارمندان و مدیریت کارخانه شیر پاستوریزه اصفهان‌دوروز حقوق خودرا برای‌کمك بزلزله زدگان خراسان اختصاص و آمادگی خودرا جهت اهداء خون به هموطنان دردمند اعلام میدارند .
کارخانه شیر پاستوریزه اصفهان
آ_۳٦۳۸۸

آگهی ثبت نام برای‌مسابقه‌ورودی انستیتو تکنولوژی صنایع سیلیکات
درصفحه ۱۷

سندیکای سینما ها چکی بالغ بر یك میلیون و هشتاد و پنج هزار ریال برای کمك بزلزله زدگان خراسان به‌جمعیت شیرو خورشید سرخ ایران تسلیم نمودند
درصفحه ۱٦

از فردا آغاز سومین هفته
سلطان قلب‌ها

ب . ا . و . دوهزارکوپه‌اتوماتیك
۱٦۰۰ تی . آی . دوهزارکوپه‌اسپرت
و ۲۰۰۰ چهاردر رسید .
شرکت‌سهامی‌وهابزادگان

مرد ۱۲۰ کیلوئی ۱۲۰کیلو پول گرفت
در صفحه ۱۹

صندوق پس‌انداز ملی و شعبه مرکزی بانك ملی ایران
استثنائا (فردا) چهارشنبه ۲۰ شهریور ماه جاری از ساعت ۱۲ تعطیل خواهد بود .
آ_۳٦۲۱٦

اطلاعیه شماره ۳ دانشگاه پلیس
درصفحه ۱۷

کنفرانس پزشکی در مرکز پزشکی فیروزگر
آقای پروفسور فارست‌آدامز رئیس‌قسمت کاردیولژی اطفال دانشگاه کالیفرنیا در روز چهارشنبه ۲۰ر٦ر٤٧ ساعت ۱۰ صبح درمرکز پزشکی فیروزگر سخنرانی‌خواهند کرد ورود برای پزشکان آزاد است .
آ_۱۸۷۲۳

بانك پارس
حساب جاری ۸۸۸۸ بانك پارس
که‌بنام‌کمیته خیریه صاحبان‌صنایع وبازرگانان‌واتحادیه‌های وابسته بمنظورکمك بزلزله زدگان خراسان درهمه شعب ایران افتتاح‌گردیده‌است آماده دریافت‌کمك برای مصیبت دیدگان زلزله خراسان میباشد .
آ_۳٦۳۸۰

سرمقاله

تجربه ، اخطار میکند !

کمك بزلزله‌زدگان در خراسان رفته رفته بمرحله نوینی وارد میشود و جنبه دیگری پیدا میکند: مرحله اقدامات اساسی در جهت ترمیم ویرانیها و تجدید حیات اجتماعی در منطقه زلزله‌زده. آنچه تاکنون انجام شده، کمك‌های فوری بوده‌است. کمك‌هایی از قبیل کاوش ویرانه‌ها ،نجات دادن مصدومین ، پیداکردن‌اجساد وبخاك سپردن آنها، فراهم آوردن غذا و دوا ، معالجه مجروحین، پناه دادن آوارگان و نگهداری ایشان و ضد عفونی کردن‌وعملیات بهداشتی بمنظور جلوگیری از شیوع بیماری و امثالهم .

باید اعتراف کرد این مرحله از کمکها با توجه خاص ونظارت مستقیم شاهنشاه و شهبانو ، با سرپرستی نخست‌وزیر وهمکاران ایشان در منطقه زلزله‌زده ، با مجاهدت سازمانهای خیریه وامداد و بالاخره بافداکاری خود مردم بطور موفقیت‌آمیزی انجام شد. پیش ازین نیز مملکت ما مکرر عرصه حوادث طبیعی‌و قهر و خشم طبیعت بوده است و نظایر این فاجعه جانخراش رادر گذشته نیز بارها دیده‌ایم اما هیچوقت کمکهای فوری تا اینحد سریع‌و منظم‌و موثر نبوده است. درین زمینه البته تجربه حوادث گذشته نقش موثری داشت و بهدایت تجربه از همان ابتدای امر بتمرکز فعالیتها و هماهنگی عملیات امدادی و تعاونی توجه‌شد. چنانکه نخست‌وزیر شخصا از طرف شاهنشاه ماموریت یافت تا براقدامات اولیه در محل حادثه نظارت کند و آقای پهلبد وزیر فرهنك وهنر و همسر والاحضرت‌شاهدخت شمس پهلوی ریاست عالیه جمعیت شیروخورشید سرخ رهبری ستاد عملیات را در مرکز جمعیت بعهده گرفت که زحمات ایشان در خور تذکر و قدردانی است. زیرا از ساعت اول وصول خبر زلزله بتهران تا اینساعت آقای پهلبد در محل جمعیت شیروخورشید سرخ اقامت گزیده و فارغ از هرگونه تشریفات و تجملات ، دور از سروصدا و تظاهر، شب‌وروز در آنجا بسر آورده و بخواب و خوراك ناچیزی قناعت ورزیده است. در اینمدت آنچه از دوا و غذا و لباس و پزشك و پرستار و امدادگر و سایر وسایل‌ولوازم در محل ضروری‌تشخیص داده میشد، آقای نخست‌وزیر بوسیله بیسیم آقای پهلبد را در جریان قرار میداد وبلافاصله از طرف‌آقای پهلبد ترتیب انتقال وتامین آن حوائج فراهم می‌آمد .

باری ، اکنون بتدریج از ین مرحله میگذریم و بمرحله ثانوی وارد میشویم که کمکهای اساسی برای نوسازی و تجدید حیات مناطق زلزله زده است. درین میان آنچه قابل جبران نیست ضایعات انسانی است. از نفوس تلف شده که بگذریم هدف شاه وهمه مردمی که از داخل و خارج این فاجعه جانخراش رادر گذشته نیز بارها دیده‌ایم اما هیچوقت کمکهای فوری تا اینحد سریع‌و منظم‌و موثر نبوده است. درین زمینه البته تجربه حوادث گذشته نقش موثری داشت و بهدایت تجربه از همان ابتدای امر بتمرکز فعالیتها و هماهنگی عملیات امدادی و تعاونی توجه‌شد. چنانکه نخست‌وزیر شخصا از طرف شاهنشاه ماموریت یافت تا براقدامات اولیه در محل حادثه نظارت کند و آقای پهلبد وزیر فرهنك وهنر و همسر والاحضرت‌شاهدخت شمس پهلوی ریاست عالیه جمعیت شیروخورشید سرخ رهبری ستاد عملیات را در مرکز جمعیت بعهده گرفت که زحمات ایشان در خور تذکر و قدردانی است. زیرا از ساعت اول وصول خبر زلزله بتهران تا اینساعت آقای پهلبد در محل جمعیت شیروخورشید سرخ اقامت گزیده و فارغ از هرگونه تشریفات و تجملات ، دور از سروصدا و تظاهر، شب‌وروز در آنجا بسر آورده و بخواب و خوراك ناچیزی قناعت ورزیده است. در اینمدت آنچه از دوا و غذا و لباس و پزشك و پرستار و امدادگر و سایر وسایل‌ولوازم در محل ضروری‌تشخیص داده میشد، آقای نخست‌وزیر بوسیله بیسیم آقای پهلبد را در جریان قرار میداد وبلافاصله از طرف‌آقای پهلبد ترتیب انتقال وتامین آن حوائج فراهم می‌آمد .

باری ، اکنون بتدریج از ین مرحله میگذریم و بمرحله ثانوی وارد میشویم که کمکهای اساسی برای نوسازی و تجدید حیات مناطق زلزله زده است. درین میان آنچه قابل جبران نیست ضایعات انسانی است. از نفوس تلف شده که بگذریم هدف شاه وهمه مردمی که از داخل و خارج مملکت‌ولو بانثار قطره اشکی در نهضت کمك به زلزله زدگان سهیم شدند ترمیم کلیه‌ویرانیها وتامین موجبات زندگی و آینده بهتر در منطقه آسیب دیده‌است. کاری بس حساس و بااهمیت که بدون نظم و برنامه و توانائی کافی امکان پذیر نیست .

درین مورد ،صرفنظر از تمام موارد گذشته ، مایك نمونه عبرت آموز در همسایگی تهران داریم و آن بلوك‌زلزله زده دشت قزوین است . منطقه‌ای که شش سال پیش دستخوش زلزله واقع شد ودوازده هزار تن کشته داد و آبادیها و دهات متعددی‌با خاك یکسان گشت . نهضتی که بعد از زلزله قزوین برای کمك‌بزلزله زدگان نضج گرفت بهیچ‌وجه دست کمی از نهضت تعاونی دوهفته اخیر نداشت . یادتان هست که چطور تهران جنبید و کاروانی که یکسرش در قزوین و سردیگرش در تهران بود برای کمك بزلزله زدگان حرکت کرد . یادتان هست که از داخل و خارج دستجات وموسسات و صنوف و طبقات وحتی کشورهای خارجی هرکدام تجدید بنای یکی از دهات و آبادیها و شهرهای ویران شده را تعهد کردند و چه کمکی از نقد و جنس جمع‌آوری‌شد.

قزوین در چند قدمی شماست . اگر تاکنون بقصد دیدار دهات وآبادیها و قصبات نوبنیاد به‌آن حدود نرفته‌اید حالاکه زلزله خراسان خاطره زلزله قزوین را نیز زنده کرده است میتوانید بتماشا بروید و ببینید زندگی چگونه احیاء شده است . به‌آنها که پولی جمع کردند و بمصرف واقعی‌خودنرسانیدند کاری‌نداریم. اما تعجب میکنید و تاسف خواهید خورد اگر بگوئیم زلزله‌زدگان دشت قزوین غالبا بجای سکونت در خانه‌های نوساز وآبادیهای تازه بنیاد ترجیح داده‌اند بسراغ خانه‌های خشت و گلی برونددو دهات زلزله‌زده عموما همان شکل و قیافه قدیمی خودرا بازیابند !

علتش چیست ! آیا موسسات و جمعیت‌ها و صنوفی که تجدید بنای دهات ویران شده را تعهد کرده بودند بقول خود وفانکردند؟ نه، اینطور نیست . آیا مردم دشت قزوین تمایل بزندگی در خانه‌های نوساز مدرن‌و علاقه بزندگی امروزی‌ندارند؟خیر،اینطور هم نیست. اشکال کار فقط یك چیز است که چون نظم و تمرکز وبرنامه صحیحی در کار نبوده، این خانه‌ها عموما طوری ساخته شده است که با شرایط زندگی یك روستانشین مسلمان ایرانی متناسب نیست. زحمتی کشیده‌اند ، خرجی کرده‌اند ، دهات و قصبات نوسازی بوجود آورده‌اند که فی‌المثل دارای گردشگاه وحمام و سالن اجتماعات و باشگاه ورزشی است اما آب بقدرکافی ندارد . اما جا برای مرغ‌و خروس و گاو و گوسفند ندارد .اما خانه‌های نوساز مدرن و علاقه بزندگی امروزی‌ندارند ؟خیر،اینطور بدرد مرد و زنی که نمیخواهند زندگی آنها در معرض دید و تماشای دیگران باشد نمیخورد و خانواده‌های روستائی اگر توانسته‌اند دستی درین ساختمانها ببرند و آنها رابا مقتضیات و شرایط زندگی خود متناسب کنند که کرده‌اند والامابقی رخت کشیده و بهمان خانه‌های خشت و گلی برگشته‌اند . خانه‌هائی‌که هرچه هست مناسب زندگی آنهاست .

چنین تجربه‌ای نباید در فردوس ، در کاخك ، در دشت‌بیاض و در سایر نقاط آسیب دیده خراسان تکرار بشود .و برای آنکه همچو وضعیتی پیش نیاید فقط یك راه وجود دارد: تمرکز وظایف ومسئولیت‌ها در شیر وخورشید سرخ ایران کانونی که‌برای‌تصدی اینگونه وظایف وتعهد اینقبیل مسئولیتها بوجود آمده ودارای جنبه وموقعیت و اعتبار ملی و بین‌المللی است .

جمعیت‌های صلیب سرخ و هلال احمر در پنج قاره جهان ، در یکایك کشورهای گیتی حکم پشتوانه‌ای رابرای روزهای سخت وحوادث ناگوار طبیعی دارندوجمعیت شیروخورشیدسرخ‌ایران‌یکی از معتبرترین و آبرومندترین اعضای این کانون نیکوکاری و تعاون بین‌المللی است. در تمامی شهرهای ایران جمعیت شیرو خورشید سرخ‌را موجه‌ترین شخصیتهای محلی اداره میکنند ودر قبال خدمات خود دیناری اجر و مزد دریافت نمیدارند . ازین‌مردم وازین جمعیت چه کسی و چه دستگاهی صالحتر برای مباشرت امور تعاون و نیکوکاری ؟

پس سزاوار اینست که همه ما مسئولیت ادامه‌واداره کمك‌های عمقی را نیز مانند کمکهای فوری واگذار کنیم بجمعیت‌شیرو خورشید سرخ واین جمعیت را امین و وکیل خود قرار دهیم تا بوظائف خود اهتمام کند. آنگاه یکسال ، دوسال چهار سال‌بعد بپرسیم در فلان منطقه چه کرده‌اید و فلان یکدینار بکدام‌مصرف رسیده است ؟

دوگل بشوروی و امریکا حمله کرد

ژنرال دوگل رئیس جمهور فرانسه امروزطی‌یك کنفرانس مطبوعاتی در پاریس اخطار کرد که دولت وی هر تهدیدی را علیه نظم‌وآرامش‌عمومی آن‌کشور درهم خواهد شکست .

ژنرال دوگل ضمن بحث درباره سرمشقهائیکه‌از اغتشاشات دامنه دار بهار سال جاری‌درفرانسه گرفته شده خاطرنشان کردکه پیش بردن کار اصلاحات اجتماعی‌ضرورت اساسی‌دارد مشروط براینکه نظم وآرامش درهمه‌جاحفظ شود. دوگل اخطار کردکه بهمین دلیل دولت وی‌در سرکوب کردن هر اغتشاش یا تهدیدی که آرامش‌فرانسه را بخطراندازد دچار تردید نخواهدشد و در این مورد بیرحمانه عمل خواهدکرد .

ژنرال دوگل پس‌از یادآوری‌این مطلب که دولت وی حاضر نیست مداخله هیچ قدرت دیگری راغیراز قدرت خودش در امور داخلی و مخصوصا در زمینه هائی که بانجام اصلاحات اجتماعی مربوط میشوند تحمل کند گفت اصل شرکت در اتخاذ تصمیم و انجام مشورت های خلاق چه در دانشگاه ها و چه در موسسات و فعالیت های اقتصادی کماکان یکی از مهمترین ارکان سیاست رژیم کنونی فرانسه را تشکیل میدهد.ژنرال دوگل‌درحالی که بیش‌از هزار نفر از خبرنگاران و دیپلمات ها و سایر مقامات‌رسمی در کنفرانس مطبوعاتی وی حضور یافته بودند اعلام کرد که دولت وی تصمیم گرفته است مجلس‌سنا وشورای اقتصادی‌و اجتماعی فرانسه را بمنظورایجادیك‌دستگاه مشورتی جدید در یکدیگر ادغام کند .

رئیس‌جمهور فرانسه در عین‌حال ازبرکنار کردن ژرژپمپیدو ازمقام نخست‌وزیری فرانسه که‌اندکی‌پس ازبحران ماه مه گذشته صورت گرفت دفاع کرد واظهار داشت که‌پمپیدو در آینده احیانا باز هم فرصت خدمت به جمهوری فرانسه رابدست خواهد آورد .

● **مسائل خارجی**

درزمینه مسائل خارجی ژنرال دوگل برای اولین بار اظهارداشت که فرانسه ممکن است رژیم تجزیه طلب‌بیافرا در شرق نیجریه را که جنك آن‌بادولت فدرال آن کشور کماکان‌ادامه داردبه‌رسمیت بشناسد .درباره روابط‌آینده‌فرانسه وکانادا ژنرال دوگل تصریح کرد که حدوث هرد گرگونی در وضع دولت‌کانادا در اساس مناسبات فرانسه با آن کشور تغییری ایجاد نخواهد کرد .

● **رفراندوم**

رئیس جمهور فرانسه در پایان کنفرانس مطبوعاتی وعده داد که در آینده قابل پیش‌بینی رفراندوم درفرانسه برگزار خواهد شد تا مردم این کشور نظر خودرادرباره اصلاحات‌اجتماعی و سیاسی‌وادغام مجلس سنا وشورای اقتصادی و اجتماعی وسایر تغییراتی که دولت وی‌مایل است‌درسازمانهای‌منطقه‌ای **کردن اساس تقسیم دنیابه دوبلوك شرق و غرب میباشد لطمه فراوان وارد آورده است .**

با اینحال رئیس جمهور فرانسه تصریح نمود که تلاش دولت وی برای بسط روابط دوستانه باکشور های اروپای شرقی کماکان ادامه خواهد یافت .

ژنرال دوگل هنگام صحبت در باره وضع داخلی‌نیجریه‌رژیم‌موجود آن کشور و هم‌چنین کانادا،رودزیا، مالزیا و قبرس را بعنوان تجارب نادرست و نمونه های ناخوشایند نظام فدرالی محکوم‌نمود. دوگل گفت تجربه نشان داده است که جایگزین شدن نظام های فدرالی بجای‌سیستم های استعماری‌همواره نتایج بسیار رضایتبخشی ببار نیاورده بلکه برعکس به ادغام و اجتماع قهری ملتها منجر شده که در پاره‌ای موارد با یکدیگر تفاوتهای اساسی داشته‌اند .و یا اصولاحاضربه تحمل‌فدراسیونهایی نظیر رژیمهای موجود نیجریه یا رودزیا و کانادا و قبرس‌نبوده‌اند.

● **دو منطقه نفوذ دراروپا**

رئیس جمهور فرانسه در اینجا بار دیگر به حوادث چك‌اسلواکی اشاره کرد و اظهار نمود که‌سیادت شوروی به چکوسلواکی و اروپای شرقی دوام نخواهد داشت . زیرا در عصر کنونی دیگر بیش از آن دیر شده که ملتها را حتی علیرغم اشغال سرزمین هایشان بتوان برای مدت های زیادی دراسارت نگه داشت . ژنرال دوگل قراردادی را که در ۱۹۴۵در یالتا منعقد شد وبه تقسیم دنیا به دو منطقه نفوذبرای امریکاوشوروی منتهی گشت ریشه اصلی حوادث اخیر چکوسلواکی دانست‌و اظهار اطمینان کرد که تحول‌بزرك‌اروپای شرقی در جهت پایان‌دادن‌به‌سیادت شوروی سرانجام به پیروزی‌خواهد رسید .

● **علت مخالفت**

ژنرال دوگل در کنفرانس‌مطبوعاتی خود خطر جذب شدن اروپا رادر یك مافوق فاسیونالیسم ماوراء دریاها انگیزه اصلی مقاومت فرانسه دربرابر تلاشهای انگلستان جهت عضویت در بازار مشترك‌اروپا معرفی کرد .

ژنرال دوگل ضمن اظهار تاسف عمیق ازبه تاخیر افتادن غیر قابل اجتناب عضویت انگلستان در بازار مشترك گفت :باتدابیری پیوندهای خود را با اتحادیه آتلانتیك شمالی که اروپائیان درچارچوب آن‌تحت قیادت قدرت برتر آمریکا قرار می گرفتند گسستیم . زیرا فرانسه هرگز حاضرنخواهدشد فرمانروایی یك نظام فوق ملی‌را برای شش کشور عضو بازار مشترك تحمل‌کند وباین ترتیب بیکی‌از اقمار بدون استقلال سازمانی که سرنوشت آن از آنسوی اقیانوس اطلس تعیین می‌شود تبدیل گردد .

در کنفرانس همبستگی

کنفرانس همبستگی کشور های افریقائی و آسیائی در قاهره قطعنامه‌ای را تصویب کرد که درآن عملیات‌جنگی امریکا در ویتنام محکوم‌شده است . در قطعنامه گفته شده است جنایات جنگی امریکا علیه ملت ویتنام باید پایان یابد .

در قطعنامه‌گفته شده‌است شرکت کنندگان‌درکنفرانس همبستگی کشورهای افریقائی و آسیائی از دولت امریکا میخواهد که فورا به‌تجاوزات خود در ویتنام پایان دهد .

سالازار نخست‌وزیر و مردنیرومند پرتقال که بیش از ۴۰ سال است زمام امور آن کشور را در دست دارد در هفته گذشته گرفتار حادثه‌ای شد ودر نتیجه آن تحت عمل جراحی مغز قرار گرفت .

طبق‌گزارش خبرگزاریها عمل جراحی برروی سالازار که اکنون ۷۹ سال از عمرش میگذرد با موفقیت انجام گرفته و او پس از چند روز استراحت از روز گذشته بار دیگر عهده‌دار حل‌و فصل امور دولت پرتقال گردیده است.

بدنبال زدوخورد دیروز در کانال سوئز ازطرف‌اسرائیل اعلام شد :

مصر۱۵۰هزارسرباز در کانال سوئز متمرکز کرده است

بدنبال زدوخورد بیرحمانه‌ای که روز یکشنبه بین نیرو های مصر و اسرائیل در طرفین کانال سوئز درگرفت ، دیروز ارتش مصر با شتابزدگی واحد های تقویتی خود را بداخل شهر سوئز فرستاد و همزمان با این نقل و انتقالات‌دسته های بزرك افراد غیرنظامی شهر مذکور را تخلیه کردند .شهرسوئز که تا قبل از جنك ژوئن ۱۹۶۷ ـ ۲۶۰ هزارنفرجمعیت داشت‌ناگهان به شهر خلوتی تبدیل شده که در حال حاضر نفوس آن از شصت هزار نفر تجاوز نمیکند . تحولاتی که طی ۴۸ ساعت اخیر در شهر سوئز بوقوع پیوسته به عقیده بسیاری از ناظران مطلع منعکس کننده کوشش‌های شتابزده‌ای‌است که از طرف فرماندهان نظامی مصر برای تدارك در گیری های آینده با اسرائیل بعمل می آید .

● **حوادث تازه**

مقامات اسرائیلی امروز تائید کردند که بدنبال زدوخورد شدید نیرو های آن کشور و مصر در منطقه کانال سوئز از روز یکشنبه گذشته تا دیروز حوادث قازه‌ای در نواحی تحت اشغال اسرائیل بوقوع پیوسته است . طبق اظهار یك سخنگوی‌اسرائیلی روزگذشته براثر انفجاری که در زیر یك کامیون در بازار غزه‌بوقوع پیوست ۱۵ نفر زخمی شدند . بدنبال این حادثه بلافاصله‌ازطرف سفارت‌محلی اسرائیل‌مقررات‌محدودیت‌رفت‌وآمد در غزه برقرار شد .

بقیه در صفحه سوم

پراودا مینویسید :

دو میلیون کرد برای حقوق ابتدائی خود تلاش میکنند

مسکو ـ۹ سپتامبر ـ خبرگزاری فرانسه . چند هفته پس از روی‌کار آمدن اکیپ جدید دربغدادروزنامه پراودا باردیگر مسئله کرد رادر عراق مطرح ساخته است .

مسئله کردها که‌یکی از حساس ترین مسائل در روابط شوروی‌وعراق راتشکیل میدهد از چند سال قبل تقریبا فراموش شده بود اینك «ایوجین پریماکف»خبرنگارروزنامه پراودا که یکی از کارشناسان مسائل خاورمیانه است این‌مسئله‌را باردیگر مطرح ساخته است .

پریماکف در شماره امروزپراودا نوشته‌است که‌اخیرا بمدت یکهفته از مناطق شمال عراق که‌تحت کنترل کردها است دیدن کرده‌ومذاکراتی بابارزانی و پسرانش و اعضای پولیت بورو و حزب کردبعمل‌آورده است .

پریماکف می نویسد: رهبران کرد نخست از چگونگی حل مسئله‌ای که تاکنون ملت عراق در ان راه قربانیانی زیادی داده است سخن بمیان آوردندولی در مذاکراتی که بعدا بعمل آوردم احساس کردم که آنها می ترسند امپریالیسم‌وارتجاع ازعدم برقراری صلح واقعی در شمال عراق بنفع خود استفاده کند .

روزنامه پراودا درمقدمه‌ای که برای این مقاله نوشته خاطرنشان ساخته است که دو میلیون کرددر عراق‌زندگی میکنند که بیشترآنها برای بدست آوردن حقوق ملی ابتدائی خود تلاش می کنند.

پراودا اضافه میکند که مفادقرار داد ۱۹۶۶ درباره حل مسئله کرد هنوز بموزد اجرا گذاشته نشده است بهمین جهت اعلامیه دولت جدید عراق که روز ۱۷ژوئن۱۹۶۸ روی کار آمده درباره اجرای‌مفاد قرارداد ۱۹۶۶ مورد تائیدوپشتیبانی تمام آنهائی که نسبت بملت کرد علاقه‌واقعی دارند قرارگرفته است

دکتر علیرضا میثمی
از مسافرت اروپا مراجعت نموده است تلفن ٦٤٢٤٤
۱ـ۳ آ ـ۱۸۵۲۱

از فردا صبح فقط در
سینماماژستیك

آ ـ۳۶۲۴۰

دبیرستان شاهین
ششم ریاضی وطبیعی باهمکاری آقایان
بحرانی مشاشات
زاوشی جبر
محمدی حساب
مهندس خوئی ترسیمی ترقومی
ثقة الاسلامی شیمی
مهندس اعتمادوقدس فیزیك
صیامی جانوری
امین میرهادی زمین شناسی
یمقانی گیاهی
همه روزه ثبت نام مینماید
شاهرضا روبروی دانشگاه تلفن ۴۱۲۷۷

قابل توجه دانش پژوهان. دانشجویان داوطلبان کنکور دانشگاهها
وکلیه کسانیکه خواهان افزایش معلومات عمومی خود هستند
فرهنگ دانستنیها
جامع ترین ـ صحیح ترین وجدیدترین کتاب دربارهٔ اطلاعات عمومی
تالیف : محمد نژاد
این‌کتاب که از مهم ترین و دقیق ترین منابع خارجی و داخلی‌تهیه‌شده‌است شمارا باسیر تمدن بشر ـ فلسفه و دین‌ـ هنر وادبیات ـ اختراعات واکتشافات ـ تاریخ و جغرافیای ایران و جهان‌ـمشاهیر علمی وادبی ـ عجایب جهان و آفرینش ـ آخرین آگاهیهای دانش بشری و صد هاموضوع دیگر آگاه میکند .
فرهنك دانستنیها راهنمای مطمئنی‌است که همه جا را بشما نشان میدهد و بهر پرسشی پاسخ میگوید بعبارت‌دیگر این‌کتاب شمارابدانستنیهای‌جهان‌وزندگی ازقعر اقیانوسها تا اوج کهکشانها آشنا میسازد .
کتاب نفیس و پر ارزش «فرهنك دانستنیها» در ۸۰۰ صفحه با قطع بزرك ببهای ۳۲۰ ریال منتشر شد. مرکز نشر: موسسه انتشارات بنیاد
میدان بهارستان ـ تلفن ۳۰۲۰۲۵ آ ـ۳۴۷۲۴ ۱ـ۲

اطلاعیه

شرکت ملی نفت ایران باطلاع اشخاصیکه مایل باشنددرمحلهای‌مشروحه زیر باسرمایه شخصی جایگاه فروش فرآورده های نفتی احداث نمایند میرساندکه از تاریخ بیستم شهریورماه ۱۳۴۷ تاآخر وقت اداری روز بیستم مهرماه ۱۳۴۷ روبوشت سند مالکیت زمین مناسبی را که باید بنام شخص متقاضی باشد با کروکی آن به شرکت ملی نفت ایران ـ قسمت پخش اداره کل فروش واقع درخیابان‌سپه تهران تسلیم وهمچنین برای اخذیك‌نسخه شرایط جایگاه به‌محل‌مزبورمراجعه‌فرمایند هرگاه برای یك محل بیش‌از یك متقاضی واجد شرایط وجود داشته باشد اجازه تاسیس جایگاه به‌قید قرعه واگذارخواهد شدبه‌تقاضاهائی‌که خارج از مهلت مقرر مزبورتسلیم شده‌باشد ترتیب اثر داده نخواهدشد
شرکت ملی نفت ایران دررد یاقبول هریك ازتقاضاها مختار است .

شماره ردیف	محل
۱	تهران ـخیابانهای‌ـپهلوی و امیریه بین بلوار وچهارراه گمرك
۲	تهران‌ـ جبهه شمالی خیابان‌شاه بین خیابانهای سیمتری و پهلوی
۳	تهران ـ بین چهارراه شاه‌ومیدان بهارستان
٤	تهران ـ خیابان تخت جمشیدبین جاده قدیم شمیران و خیابان پهلوی
٥	تهران ـ خیابان سیمتری بین چهارراه لشگرو میدن ۲٤ اسفند
٦	تهران ـ خیابان جوادیه نرسیده به کشتارگاه
۷	سرچم ـ مسیر جاده ترانزیتی بازرگان ـ تاکستان بین زنجان ومیانه
۸	سلطانیه ـ مسیر جاده ترانزیتی بازرگان ـ تاکستان بین‌خرم‌دره و زنجان
۹	شیرین سو ـ بین قزوین ومنجیل
۱۰	گلوگاه ـ مسیر جاده اصلی بهشهر ـ گرگان
۱۱	قریه مرزکلا ـ مسیر جاده بابل‌ـ شیرگاه
۱۲	رضائیه ـدروازه شهرچائی(پارك شاهنشاهی) انتهای خیابان زنگنه
۱۳	کرمانشاه ـ درقسمتی‌ازخیابان اصلی بنام خیابان‌شاه‌یاخیابان‌فرعی‌منشعب درمیدان ۲۸ مرداد به‌طرف خیابان شیروخورشید
۱٤	آبادان ـ در مسیر جاده جدید آبادان ـماه‌شهر درحوالی تقاطع‌جاده‌مزبور باجاده آبادان ـاهواز
۱٥	کشار ـ سه‌راهی بندرعباس ـلار‌ـ بندرلنگه
۱٦	بندرعباس ـ احداث یك جایگاه ثابت دربندرعباس جهت توزیع نفت گاز به‌موتور لانچها در کناراسکله قدیم
۱۷	قوچان ـ درخارج از شهر قوچان درمحل انحراف راه جدید قوچان‌ـ مشهد

کنفرانس علمی

انجمن گوش و گلو و بینی ایران با حضور آقای‌دکتر ژینن از کشور هندوستان روز چهارشنبه ۲۰ شهریور ماه ساعت ۵ر۱۰صبح دربیمارستان‌امیراعلم تشکیل خواهدشد
آ ـ۱۸۶۲۵

گورتن: از ایرج پار
۱ـ۶ منتشر شد . انتشارات زوار آ ـ۱۸۵۱۳

مصر ۱۵۰ هزار سرباز در کانال متمرکز کرده‌است

بی‌ثباتی در مصر

روزنامه اورشلیم پست امروز پیش‌بینی کرد که چون جمال عبدالناصر ظاهرا علیل شده مصر ممکن است وارد یك «مرحله خطرناك بی‌ثباتی سیاسی» شود. گروههای نظامی و دیگران ممکن است کوشش کنند بیش از آنکه رهبر مهم و مستقر دیگری وضع خودرا تحکیم کند راه خودرا بسوی قدرت هموار نمایند. یکی از آسان‌ترین طرق برای این کار آن است که برخوردی با اسرائیل بوجود آورند روزنامه نتیجه گرفت هرتغییری در مصر پدیدار شود بنظر نمیرسد که مصر بیهاراه عاقلانه‌تری را برگزیند.

بقیه از صفحه ۲

طبق گزارش جراید قاهره دولت مصر تهدید کرده است که اگر اسرائیل در آینده باز هم نیروهای خود را در شرق کانال سوئز تقویت کند مصر دست به اقدامات دفاعی پیشگیرانه خواهد زد.

این گزارش هنگامی درجراید قاهره انتشار یافته که هنوز بیش از ۲۴ ساعت از نبرد شدید نیروهای توپخانه مصر و اسرائیل در طرفین کانال سوئز نگذشته است. طبق نوشته روزنامه های قاهره در این زد وخورد ۱۰ نظامی از اسرائیل و یازده مصری به قتل رسیده‌اند.

روزنامه الجمهوریه چاپ قاهره نوشت نیروی ضد هوائی مصر یك هواپیمای اکتشافی اسرائیل را طی حادثه دیروز در کانال سوئز ساقط کردند.

منابع اسرائیلی امروز این شایعه را که نیروهای آن کشور درزدوخورد بزرگ روز یکشنبه گذشته در منطقه کانال سوئز از موشکهای زمین بزمین بر ضد مواضع مصر استفاده کرده‌اند مورد تکذیب قرار دادند.

انتظار میرود نماینده اسرائیل درسازمان ملل در جلسه امروز شورای امنیت به تکذیب رسمی این شایعه مبادرت کند. جلسه شورای امنیت قرار است در ساعت ۱۸ امروز (بوقت تهران) بار دیگر برای رسیدگی به آخرین تحولاتی که در منطقه کانال سوئز بوقوع پیوسته تشکیل جلسه دهد.

در جلسه فوق‌العاده دیروز شورای امنیت اوتانت دبیر کل سازمان ملل گزارشی را که از طرف ناظران سازمان در منطقه سوئز فرستاده شده بود قرائت کرد در این گزارش گفته شده که دربستهای سازمان ملل در امتداد خط آتش‌بس صداهایی را که شباهت به غرش موشکهای زمین بزمین از مواضع اسرائیل داشت شنیده‌اند.

* حمله به نیکسون

دکتر مهدی دبیر کل کمیته اجرائیه روابط اعراب و امریکا روز گذشته تلگرافی برای ریچارد نیکسون کاندیدای جمهور یخواه ریاست جمهوری امریکا فرستاد و طرفداری اخیر وی را از تحویل جنگنده های فانتوم آمریکائی به اسرائیل مورد نکوهش شدید قرار داد.

در تلگرام دکتر مهدی گفته شده که نیکسون از همان سیاست منحط و جاه‌طلبانه‌ای پیروی میکند که رقیبان دمکرات خود را باتهام پیروی در آن بارها مورد حمله قرار داده است.

دکتر مهدی طرفداری بی‌پرده نیکسون را از تقویت نظامی اسرائیل یك بهره برداری بیشرمانه از مسئله خاورمیانه در مبارزات انتخاباتی جاری امریکا معرفی کرد.

● یك وجب

ژنرال اسحق رابین سفیر اسرائیل در امریکا گفت اسرائیل نمیتواند یك وجب از سرزمین های اشغالی خودرا پس نخواهد داد مگر آنکه اعراب با مذاکره وحل نهائی مسئله خاورمیانه موافقت کنند. تاکنون که طرف دیگر نشانی از این تمایل بروز نداده است. وی گفت ما در مناطق اشغالی مداخله دیگری جز اقدامات امنیتی بعمل نمی‌آوریم.

● کشف شبکه

ارتش اسرائیل اعلام کرد که نیروهای اسرائیل یك شبکه جاسوسی اعراب را که در شهر «حبرون» درساحل غربی رود اردن فعالیت میکردند کشف وسرکوب نموده‌اند. عده‌ای دراین جریان دستگیر شده‌اند. این گروه بادعای اسرائیل اطلاعات لازم را به اردن میرسانده‌اند. یك فرستنده رادیوئی و مقداری سلاح سبك از آنها بدست آمده است. همزمان با این اعلام شد که یك نفر دیگر دراورشلیم باتهام ارتباط حوادث انفجار دراورشلیم و تل‌آویو دستگیر شده و تعداد این متهمین به ۲۲ نفر رسیده است.

* علت تشنج

ژنرال اسرائیلی حیم هرزوك طی نطقی از رادیو اسرائیل گفت: مصریها ۱۵۰ هزار نفر سرباز با مقادیر زیادی اسلحه و مهمات ساخت شوروی درطول کانال سوئز متمرکز کرده‌اند.

این نیروها در روی خطوط دفاعی بین کانال سوئز و قاهره متمرکز شده‌اند.

مسئله ایکه ایتك برای مصریها ومشاورینشان مطرح است حفظ روحیه ارتش است.

وی افزود برای آنکه دولت مصر روحیه ارتش را حفظ کند گاه‌بیگاه دست به عملیات تعرضی میزند ویکی از علل اساسی تشنج کنونی در منطقه کانال سوئز همین کارهاست.

* اودبول در قاهره

صالح گوهر معاون وزارت امور خارجه مصر از ژنرال اودبول رئیس ناظران سازمان ملل متحد طلب کرده است که رونوشت گزارش

رهبران چکسلواکی به آینده خوشبین شده‌اند

هوزاك جانشین دوبچك میشود

مذاکرات کوزنتسف نماینده شوروی با رهبران چکسلواکی درپراك و براتیسلاوا پایان یافت ووی بزودی عازم مسکو خواهد شد تا نتیجه مذاکرات را گزارش دهد.

گفته میشود چرنیك نخست وزیر چکوسلواکی برای ادامه مذاکره بمسکو رفته است و شورویها به رهبران چك خاطرنشان کرده‌اند که از تحولات چکوسلواکی راضی هستند.

● تکذیب کرد

دین راسك وزیر خارجه امریکا این شایعه را که امریکا وشوروی طبق یك موافقت مخفی اروپا رابدو منطقه نفوذ بین خود تقسیم کرده‌اند «دروغ آشکار» نامید. وی افزود این شایعه آنقدر مضحك است که من نمیدانم چگونه به آن جواب دهم. وی گفت در کنفرانس یالتا وضعی در اروپا پیش آمد که عملا بدو منطقه تقسیم شد و عبور هریك از ارتشهای دو طرف از این خط بدون شك منجر به جنك می‌شد. اما این بمنزله آن نیست که مثلا ماحق داشته باشیم در نروژو دانمارك نیرو پیاده کنیم وشکل حکومت آنهارا تعیین نمائیم و گمان نمیکنم شوروی هم حق داشته باشد در کشورهای عضو پیمان ورشو چنین کاری بکند.

راسك بار دیگر از جانب پرزیدنت جانسون از سنای امریکا خواست قرار داد منع گسترش سلاح اتمی را تصویب کند و نباید ماجرای چکسلواکی را در تصویب آن دخالت بدهد زیرا این یك قرارداد جهانی است وفقط مربوط به امریکا وشوروی نیست.

● خیانت نخواهیم کرد

چائوشسکو رئیس جمهوری رومانی دیروز طی یك نطق در میتینك جوانان بوخارست قول داد که «رومانی هرگز به متحدین کمونیست خود خیانت نخواهد کرد.» این نخستین پاسخ رسمی رومانی به انتقاد شوروی از حمایت رومانی از چکسلواکی بود. وی با احساسات فراوان گفت هیچ چیز در دنیا نمیتواند مردم رومانی را ازراه سوسیالیسم و کمونیسم منحرف سازد. کشورهای سوسیالیستی باید بدانند که ما دوست آنها هستیم وهرگز به وحدت کمونیسم خیانت نخواهیم کرد.

* جانشین دوبچك

کوزنتسف معاون وزارت خارجه شوروی امروز با گوستاو هوزاك دبیر حزب کمونیست اسلواکی در براتیسلاوا مذاکرات دوستانه و صمیمانه‌ای انجام داد هوزاك که ۵۵ ساله و از کمونیستهای قدیمی است از بحران چکسلواکی بعنوان محتمل ترین جانشین آلکساندر دوبچك تجلی کرده است. ناظران سیاسی عقیده دارند این مذاکرات ممکن است نشانه شروع تغییراتی در رهبری حزب کمونیست اسلواکی باشد. هوزاك روش نرم و مدارا جویانه‌ای دربرابر شورویها اتخاذ کرده و با قدرت تمام میکوشد شرایط سخت اشغال را تماما بپذیرد. ناظران غربی برای این حقیقت که کوزنتسف بجای احضار هوزاك به پراك خودش نزد او به براتیسلاوا رفته است اهمیت خاصی قائلند ومعتقدند این کار برای هوزاك حیثیتی بیشتر ایجاد میکند و اورا برای آنکه دبیر کل حزب کمونیست تمام چکسلواکی شود آماده‌تر میسازد.

● چرنیك بمسکو رفت

منابع مطلع گفتند که شوروی به رهبران پراك خاطر نشان کرده است که از تحولات چکسلواکی بدنبال اشغال چکوسلواکی و موافقت نامه مسکو که ۱۹ روز پیش آغاز شد راضی میباشند.

رهبران چکسلواکی پس از مذاکره با کوزنتسف به آینده خوش‌بین‌تر شده‌اند.

کوزنتسف که سه روز است با سوابودا، دوبچك، چرنیك و هوزاك ملاقات و مذاکره کرده بزودی به مسکو برخواهد گشت تا نتیجه مذاکرات را گزارش دهد. یك خبر دیگر حاکی است که چرنیك نخست وزیر چکسلواکی بدنبال مذاکرات با کوزنتسف برای ادامه مذاکرات بارهبران شوروی بمسکو رفته است.

* تحریم ضیافت

بمناسبت جشن ملی بلغارستان پانصد نفر از رهبران و اعضای حزب کمونیست بلغارستان و دیپلمات‌های خارجی در ضیافتی شرکت کردند.

تقریبا بیش از نیمی از دیپلمات های کشورهای غرب بعنوان اعتراض به وقایع چکسلواکی در این ضیافت شرکت نکردند.

بلغارستان یکی دیگر از کشور هائی است که به چکسلواکی نیرو فرستاده است.

* لزومی ندارد

یان پلنار وزیر کشور چکسلواکی طی مصاحبه‌ای گفت ما کاملا قادر هستیم که نظم و آرامش را درچك‌اسلواکی حفظ کنیم و بدین ترتیب به نیرو های پیمان ورشو نشان دهیم که لزومی ندارد در امور داخلی ما مداخله کنند وی گفت سازمان‌های وزارت کشور و خصوصا اعضای امنیت عمومی طی وقایع ماه اوت گذشته از اعتماد کامل مردم برخوردار بودند.

ناظران سازمان ملل متحد رادر مورد حادثه دیروز ناحیه کانال سوئز در اختیار او قرار دهد.

ژنرال اودبول شب گذشته وارد قاهره شد.

صالح گوهر ضمنا رونوشت اسناد مختلف نظامی مصر را که طی بمباران اخیر منتشر شد در اختیار رئیس ناظران سازمان ملل متحد قرار داد.

وی اعلام کرده است که مصر از تصمیم خود در زمینه عملیات پیش‌گیری دفاعی انصراف حاصل نخواهد کرد. این اقدامات جهت مقابله با تمرکز نیروهای اسرائیل در کانال سوئز است.

ژنرال اودبول امروز بعد ازظهر به منطقه کانال سوئز میرود تا از نتایج برخورد اخیر نیروهای مصر و اسرائیل دیدن کند.

اخبار کوتاه

بغداد ـ احمد حسن‌البکر رئیس جمهوری عراق درخواست کرد که از میزان حقوق ماهیانه‌وی دویست دینار کم شود.

رئیس جمهوری عراق اظهار علاقه کرده‌است که حقوق ماهانه او از ۸۰۰ دینار به ۶۰۰ دینار تقلیل باید و ضمنا دستور داده است که از این پس طبق قانون مالیات بردرآمد از حقوق او نیز مالیات کم کنند.

دهلی‌نو ـ مردی که یك بازوی خود را در جریان حادثه ای از دست داده بود در بیمارستان بمبئی مورد عمل جراحی قرار گرفت و بازوی او دوباره بیدنش پیوند شد.

این نخستین عمل پیوند بازودر هند بود که ۹ ساعت طول کشید وگروهی از پزشکان و پرستاران هندی در آن شرکت داشتند.

واشنگتن ـ سازمان ملی فضائی آمریکا اعلام داشت که در ماه دسامبر آینده سه فضانورد امریکائی را بوسیله سفینه «آپولو» بمدار کره ماه خواهد فرستاد.

این سفینه در فاصله ۹۶ کیلومتری کره ماه با سرعت پنجهزار و هفتصد و شصت کیلومتر در ساعت در مدار کره ماه گردش خواهد کرد.

سازمان ملی فضائی آمریکا توضیح نداده است که سفینه آپولو چند بار در مدار ماه گردش خواهد کرد و ظاهرا هنوز تصمیمی در این باره گرفته نشده است.

فانفار
محل سالم برای سرگرمی کودکان

بزودی
سرنگ صبور
موزیك متن این فیلم از آهنگهای اصیل ایرانی است و توسط مهندس همایون خرم ساخته شده
آ ـ ۶۶۶

کفش فردوس تنها کارخانه کفش تمام چرم در ایران
مدلهای جدید دخترانه و پسرانه بمناسبت افتتاح مدارس

کفش فردوس
شاهرضا (مقابل فرصت) ـ خیابان فردوسی ـ شاهرضا (مقابل دانشگاه)
و فروشگاه مرکزی کفش فردوس خیابان شاه

بزودی
تازه ترین اثر «ساموئل خاچیکیان»
منهم گریه کردم

چیلروفن کویل (ساخت آمریکا)
۵۰ در صد ارزانتر
نماینده انحصاری شرکت مهندسی حرارت سنج تلفن ۶۹۹۷۸

از امشب در تراس دیانا
دنیای دیوانه، دیوانه
دیوانه، دیوانه
شروع سانس ۷٫۳۰ بعداز ظهر

از فردا صبح در سینماهای امپایر ـ تاج ـ سانترال
اثری مافوق لطافت، مافوق سکس، مافوق عشق ومافوق جاذبه جنسی با شرکت چهارستاره درخشان بین‌المللی

ژان سورل در فیلم رنگی
عروسکها
the Queens
پخش از کمپانی کلمبیا
۳۶۲۳۸ـ۲

فقط در سینما دیانا
«برنامه آینده»

آن مارگرت ـ ویتوریو گاسمان
در فیلم رنگی
عشوه گر
در ایوین سینما
از فردا شب در
(تهران پارس) ـ سانسها ۷٫۳۰ ـ ۹٫۳۰ بعد از ظهر

مذاکرات ایران و آلمان در حضور شاهنشاه

بقیه از صفحه اول

ناهار صرف کردند.

هنگام صرف ناهار در پیشگاه شاهنشاه و شهبانو فرح علاوه بر صدر اعظم آلمان و آقای نخست‌وزیر وبانوانشان این عده افتخار حضور داشتند.

آقای علم وزیر دربار شاهنشاهی و بانو آقای اردشیر زاهدی وزیر خارجه ، آقای صدر وزیر کشور و بانو ، آقای فرتاش مدیر کل سیاسی وزارت خارجه ، تیمسار سپهبد ممالک سفیر ایران در آلمان ، معاون صدر اعظم آلمان، سفیر آلمان در تهران، معاون وزارت خارجه آلمان ، رئیس کل تشریفات آلمان .

از مسائل مورد مذاکره اطلاعیه رسمی انتشار نیافت ، ولی از ترکیب اعضاء شرکت کننده در این مذاکرات چنین بر می آید که مذاکرات بیشتر جنبه اقتصادی داشته‌است .

باتوجه به‌سخنان صدر اعظم آلمان در میهمانی دیشب‌نخست ـ وزیر اظهار نظر گردید دولت آلمان آمادگی خویش را برای شرکت در برنامه ها و طرحهای عمرانی ایران بطور اعم و برنامه چهارم عمرانی کشور بطور اخص اعلام داشته‌است.

بهر حال این مذاکرات عصر امروز در کاخ نخست وزیری دنبال میگردد وپیش‌بینی می شود طرفین به‌یك سلسله موافقت‌های کلی در مورد همکاریهای اقتصادی وفنی رسیده باشند.

*** ضیافت شام**

دیشب از طرف آقای هویدا نخست‌وزیر وبانوضیافتی بشام به افتخار میهمانان عالیقدر آلمان‌در کاخ وزارت امور خارجه ترتیب یافته شده‌بود.

دراین ضیافت همراهان برجسته صدراعظم آلمان ،روسای دومجلس وزیر دربار شاهنشاهی ، هیئت وزیران ،رئیس‌ستاد بزرگ‌ارتشتاران مدیرعامل شرکت ملی نفت ایران، روسای نمایندگی های سیاسی‌مقیم دربار شاهنشاهی حضور داشتند .

پس از صرف شام آقای هویدا نخست‌وزیر طی سخنانی به‌روابط دیرین فرهنگی و اقتصادی‌ایران وآلمان اشاره کردو گفت ماافتخار میکنیم که سیاست مستقل ملی خود را همانطور که شاهنشاه آریامهر اعلام فرموده‌اند بر پایه کوشش برای استقرار و تقویت عدالت اجتماعی و چه در سطح ملی‌وچه در سطح‌بین المللی و پشتیبانی از هر تلاش جهانی‌برای تعدیل فاصله بین جوامع غنی و فقیر هم چنین همکاری بین‌المللی در مبارزه با بیسوادی و گرسنگی و بیماری‌وسایر مصائب اجتماعی عصر حاضر بنانهاده‌ایم . رئیس دولت گفت‌برای اساس همین‌خطوط اصلی‌است‌که ما در هر مورد با قاطعیت وبدون‌تردیدوتزلزل‌میدانیم درمسائل مختلف بین‌المللی چه راهی را باید در پیش بگیریم‌واز چه اصول و موازینی بایددفاع کنیم.

*** تلاش دو ملت**

آقای هویدا سپس به تلاش‌های دو ملت ایران‌وآلمان در جهت‌بهتر زیستن اشاره کرد و گفت‌شاهنشاه آریامهر با اطمینان‌باین که دیگر پیروزی‌واقعی ملت‌هادرقدرت‌نظامی و مادی آنهانیست بلکه موفقیت آنان در غلبه بر فقر و جهل و بی سوادی و همچنین از میان بردن بی عدالتی های اجتماعی‌است، سیاست مستقل ملی ثابتی پی ریزی‌فرموده وآنچنان ثبات واستحکام واطمینان بکشور بخشیده‌اند که در طول تاریخ ایران کم نظیراست .

نخست‌وزیر در پایان سخنان‌خویش از کمکهای « پرارزش » ملت‌و دولت آلمان در حادثه‌غم‌انگیز زلزله خراسان تشکر کرد.

● پاسخ کیزینگر

درپاسخ سخنان آقای هویدا «کیزینگر» صدراعظم آلمان‌ترقیات «عظیم»نوسازی‌ایران را مورد‌تجلیل قرار دادو گفت آلمان‌علاقمندو آماده است هر کجا که ممکن بشودبسیر تحول ایران خدمت کند.

صدراعظم آلمان گفت توجه فراوان دولت‌وملت‌آلمان به‌اقدامات سازندگی ایران بر پایه دوستی و مودت چندین‌ساله ایران‌وآلمان استوار است‌ومن تصمیم راسخ‌دارم این تفاهم و این دوستی را در آینده همچنان تقویت کنیم .

کیزینگر افزودتوسعه مناسبات اقتصادی در زمینه سرمایه های خصوصی نین بنوبه خویش دارای ارزش‌واعتبار فراوانند وباید مورد حمایت‌وتشویق قرار گیرند .صدر اعظم آلمان بااشاره بسیاست های بین‌المللی گفت‌حکومت ایران‌نظیر حکومت آلمان ، صلح را اولین هدف سیاست خویش ساخته‌است و ماعتقاد راسخ داریم تمام مسائلی که بین ملت ها لاینحل مانده‌باید از طریق مسالمت‌آمیز حل وفصل گردد واز این‌پس نبایداعمال‌زور ابزار دست سیاست‌باشد.

«در دنیائی که سرنوشت ملل بیکدیگر بسته‌است فقط‌راه‌تفاهم میتواند ما را به آینده‌ای‌سعادت آمیز رهنمون باشد .»

صدر اعظم آلمان در پایان سخنان خویش گفت که مشتاقانه درانتظار ملاقات با شاهنشاه ایرانی میباشد. وی گفت دولت آلمان و اقتصاد آلمان آماده‌است در چهار چوب

مقررات ادامه تحصیل

بقیه از صفحه اول

موقت تکفل پاپزشکی (اعتبارآنها تا مهرماه سال جاری منقضی‌شده باشد)باشند درصورت‌قبول‌شدن در کنکورهای دانشگاهها و دانشکده ها میتوانند ادامه تحصیل بدهند برای اینبدسته از مشمولین معافیت تحصیلی صادر میشود .

قبول نشده

مشمولینی که دارای شرایط‌مالا هستند و در کنکور هاقبول‌نشده‌اند موظفند قبل از موعد اعزام خود را با حوزه‌های وظیفه عمومی معرفی کنند .

مهلت معرفی اینگونه مشمولین تا روز یکشنبه ٤ مهرماه خواهد بود .

● اعزام به خارج

در اعلامیه وظیفه عمومی‌تسهیلاتی که برای ادامه تحصیل‌دیپلمه‌هادر نظر گرفته شده اعلام‌گردیده‌است باین ترتیب که فارغ‌التحصیلان دیپلمه خردادماه چنانچه‌درآزمایش اعزام دانشجو بخارج از کشور ثبت نام کرده و قبول شده‌اند در صورتیکه دفتر کل امور دانشجویان وزارت علوم و آموزش عالی مراتب قبولی آنان را اعلام کند یا اخذ پذیرش و تسلیم تقاضای پذیرش آنان را در رشته مورد نیاز کشور در دانشگاههای معتبر تائیدنماید ، در مهرماه بخدمت اعزام نخواهند شد برای اینگونه مشمولین‌معافیت تحصیلی صادر میشود تا بتوانند برای ادامه تحصیل‌دررشته‌های مورد نیاز کشور بخارج مسافرت کنند.

این تسهیلات فقط شامل حال دیپلمه‌های فارغ‌التحصیل خردادماه و قبولشدگان کنکور اعزام بخارج خواهد شد .

فارغ‌التحصیلان دیپلمه‌ایکه در آزمایش قبلی اعزام بخارج قبول نشده‌اند باید برای تامین‌احتیاجات مهرماه خود را معرفی نمایند. چون در آزمایش بعدی اعزام بخارج‌فقط مشمولین دیپلمه فارغ‌التحصیل شهریور ماه میتوانند شرکت کنند.

*** مهلت پذیرش**

در اعلامیه وظیفه عمومی این نکته نیز ذکر شده است که مشمولینی که‌درآزمایش‌اعزام‌بخارج قبول شده‌اند باید تا اسفند ماه‌سال جاری پذیرش خود را اخذ و ارائه دهند در غیر اینصورت باید در تامین احتیاجات فروردین‌ماه‌شرکت نمایند .

● فوق لیسانس

وظیفه عمومی درباره ادامه‌تحصیلات فارغ‌التحصیلان لیسانسیه‌اعلام‌کرده است که بعلت احتیاجی که به‌وجود جوانان لیسانسیه و بالاتر درسپاهیان انقلاب و ارتش و ژاندارمری هست ادامه تحصیل در دوره فوق لیسانس و بالاتر اعم از داخل و خارج از کشور موکول به انجام خدمت‌زیر پرچم یا معافیت دائم از خدمت‌آنان میباشد ، دانشگاهها و دانشکده‌ها و موسسات آموزش عالی از ثبت نام این گونه مشمولین در دوره فوق لیسانس خودداری میکنند .

امکانات خود در برنامه چهارم‌عمرانی ایران شرکت کند.

*** برنامه امروز**

صدراعظم آلمان و همراهان عصر امروز در ضیافت عصرانه‌ای که از طرف سفیر آلمان‌درتهران برپا میگردد شرکت خواهد کرد وسپس بطور خصوصی با آقای هویدا نخست‌وزیرشام صرف‌خواهد نمود . میهمانان آلمانی بامداد‌فردا پس از دیدار از یك واحدصنعتی رهسپار رامسر میشوندوپس‌ازبازدید از تاسیسات کشاورزی نمونه به تهران مراجعت خواهند کرد.

فردا شب از طرف صدراعظم آلمان و بانو ضیافتی بشام بافتخار آقای نخست‌وزیر و بانو در هتل هیلتون ترتیب خواهدیافت.

تقویم روز ـ پیش بینی هوا ـ برنامه تلویزیونها و رادیو

تقویم اطلاعات

سه شنبه ـ نوزدهم‌شهریور ماه ۱۳۴۷ـ شانزدهم جمادی الثانی ۱۳۸۸ ـ دهم سپتامبر ۱۹۶۸

ساعات شرعی

استخراج دکتر ریاضی کرمانی

اذان صبح‌ساعت ٤و٩دقیقه، طلوع آفتاب ساعت ٥ و٤٣ دقیقه ،ظهر شرعی‌ساعت ۱۲و۲ دقیقه اذان مغرب ساعت ٦ و ۳۸ دقیقه

برنامه امشب

۱۷ آغاز برنامه
۱۷٫۰۳ تقویم روز
۱۷٫۱۰ شهر شادی
۱۷٫٤٥ فیلم سینمائی
۱۹٫۱٥ هنرستان عالی‌موسیقی
۱۹٫۳۰ اخبار
ـ ۲۰ تك مضراب
۲۰٫۳۰ التهاب
۹ ـ برنامه‌مخصوص‌بمناسبت مسافرت صدراعظم آلمان فدرال‌بایران
ـ۲۲٫ شاکی
۲۲٫۱٥ شما و سینما
۲۲٫۳۰ اخبار
۲۲٫۳٥ فیلم سینمائی
۲٤٫۱٥ پایان برنامه

برنامه نیمروز فردا

۱۳ آغاز برنامه
۱۳٫۰۱ نیازمندیها
۱۳٫۱٥ کارگر
۱۳٫۳۰ تك مضراب
ـ۱٤٫ نقشی از ستارگان
۱٤٫۳۰ اخبار ، پایان‌برنامه

برنامه امشب

تلویزیون ایران

۱۷ آغاز برنامه
۱۷٫۰۳ تقویم روز
۱۷٫۱۰ شهر شادی
۱۷٫٤٥ فیلم سینمائی
۱۹٫۱٥ هنرستان عالی‌موسیقی
۱۹٫۳۰ اخبار
ـ ۲۰ تك مضراب
۲۰٫۳۰ التهاب
۹ ـ برنامه‌مخصوص‌بمناسبت مسافرت صدراعظم آلمان فدرال‌بایران
ـ۲۲٫ شما و سینما
۲۲٫۱٥ اخبار
۲۲٫۳٥ فیلم سینمائی
۲٤٫۱٥ پایان برنامه

برنامه نیمروز فردا

۱۳ آغاز برنامه
۱۳٫۰۱ نیازمندیها
۱۳٫۱٥ کارگر
۱۳٫۳۰ تك مضراب
ـ۱٤٫ نقشی از ستارگان
۱٤٫۳۰ اخبار ، پایان‌برنامه

برنامه امشب

رادیو ایران

۱۸ اخبار
۱۸٫۰۳ اعلام برنامه بخش سوم
۱۸٫۰٦ برنامه دهقان
۱۸٫۳۰ موسیقی ایرانی
ـ ۱۹ اخبار
۱۹٫۰۳ نگهی به ایران‌امروز
۱۹٫۱٥ شاخه گل
۱۹٫۳۰ ارتش
ـ ۲۰ اخبار ، تفسیر داخلی
۲۰٫۳۰ موسیقی ایرانی
۲۰٫٥۳ آگهی تجارتی
۲۱ فرهنك مردم
۲۱٫۳۰ گلها
ـ۲۲٫ داستان شب
۲۲٫۳۰ موسیقی ایرانی
ـ ۲۳ اخبار
۲۳٫۰۳ موسیقی کلاسیك
۲۳٫۰۹ پایان بخش سوم

پیش بینی هوا

پیش‌بینی وضع‌هوای ایران ناظهر فردا :

هوای کرانه های دریای مازندران قسمتی ، گاهی تمام ابری همراه‌بابارندگی خواهد بود ، هوای‌استان آذربایجان کمی ابری بتدریج قسمتی ابری همراه با رگبار های پراکنده .

هوای تهران و بقیه نقاط کمی ابری در بعضی نقاط غبارآلود ،

گرمترین نقطه در ۲٤ ساعت گذشته دزفول باحداکثر ٤۳ درجه وخنك‌ترین نقطه‌همدان باحداکثر ۳۱ و حداقل ۷ درجه .

حداکثر درجه حرارت‌تهران ۳٤ و حداقل ۱۸ درجه بوده است .

برنامه امشب

تلویزیون آمریکا

۱۸ خلاصه اخبار
۱۸٫۱٥ در جستجوی حقیقت
۱۸٫٤۰ اخبار نیروی هوائی
۱۹٫۰٥ مرد سوم
۱۹٫۳۰ سرزمین سرسبز
ـ۲۰٫ خلاصه اخبار
۲۱٫۰٥ رداسکلتون
۲۱٫٥٥ فیلم سینمائی

برنامه امشب

تلویزیون صلح ایران

۱۸ صحبت درخواستی
۱۸٫۳۰ اعلام برنامه
۱۸٫۳۲ اخبار
۱۸٫٤۲ تدریس زبان‌فرانسه
۱۸٫٥٥ کمپانی خنده
ـ۱۹٫ بچه ها
۱۹٫۳۰ برنامه ورزشی
ـ۲۰٫ شهر عریان
۲۰٫۳۰ اخبار
ـ۲۱٫ بت‌مسترسون
۲۱٫۳۰ واریته
۲۲ آخرین مهلت
۲۲٫٥۰ پایان برنامه

برنامه بامدادی فردا

۶٫۳۰ آغاز برنامه
۶٫۳۲ نیایش
۶٫۳٥ ورزش
۶٫٤٥ مضحك قلمی
ـ۷٫ موسیقی ایرانی
۷٫۳۰ اخبار
۷٫۳٥ سفر با اسلحه
ـ ۸ پایان برنامه

اسامی قبولشدگان دانشکده علوم داروئی و آزمایشگاهی دانشگاه اصفهان

آگهی ثبت‌نام و قبول شدگان مسابقه ورودی‌دانشگاه‌اصفهان سال تحصیلی ٤۸ـ٤۷

*** رشته علوم داروئی**

قبولشدگان

سیدجعفر موسوی ۳۲۱ ، رضا ازه‌ئیان ۳۲۹ ، اشرف‌السادات طباطبائی انارکی ۱٥٦ ، حسن مزیزان ۲۱۳ ، شاهپور زندی۲۰۰ ، زهرا طاهرزاده ریزی ۱۷۲ ، علی گودرزیان ٤۸ ، مریم یروشالمی ۳۰۲ ، اکبر توتونی ۲۹۰ سیروس خورشیدیان ٥۳ ، گوهر جهزاده ۱۲۹ ، منوچهر سلجوقیان‌اصفهانی ٦٦ ، داریوش‌تدینی ۲٥٥ ، محمد حسن‌قدسی۱٤۲، محمودصالح‌انارکی ۲۱٤، ناصر دانش‌طلب ٤۷٤ ،عفت مطلبی ۳، غلامعباس دهقان چوپاری ۳۰۰، علی براتیان ۸۸ ، محمد خورسند ۱۲۳ ، ابوالقاسم رستگار مهریزی ۱۹۲،مسعود صدری۲۸۱، رسول شکرچیان خوزستانی ۱۳۰، محمود برنجیان ۲۱۷ ،مهدی تربت اصفهانی ۱۳۸،عبدالرحیم مشتاقیان ٦٥ ،شهین‌دخت سپهر۱۷۷ ،محمد علی سلطانی کرد فرامرزی ٥۸ ، محسن معتمدی کوچکرانی ۹۹ ، مرتضی میاندهی۱۹۸، اکبراسماکی ۲۰٥ ، جلال شریف‌النسبی ۳۰۷ ، رضاشاب زنده‌دار۱۰۰، محمدمهدی جعفری فرازی ۱٤۱ ، احمدهاشمیه انارکی ۱۸٥ ، منصور برخورداری ۳۷٥ ، احمد بختیار ۲٦۸ ، کاظم منسوجی اول ۱۰۳ ، فخرالسادات قاضی‌نوری ۱۸۱ ، محمد طاهریون اصفهانی ۱۸٤ ،

ابوالحسن برجیان بروجنی ٤٥۳ ، فاطمه هادی زاده اصفهانی ۳٤۱ ، عوضعلی کاشف ۳۳۲،انورالسادات صدیقی لقمانی ۳۹۳، حسن‌تباشیری ٤۳٦، علیرضا توکلیان فرد ۳۹۰ ، سید محمد همایونی ۳٤٦ ، زهرا اسدی ۳٦۱ ، اردشیر بیدانجیری ٤۰۸ ،سوسن‌طباطبائی خوراسگانی ٤٤۳ ، محمد صادق ارجمندی۳۷٦، اسفندیار قدیریان ۳۳۹ ، حسن نکوئی لنبانی ٤٦٦ ، اصغر گلستانه ۳۷٤ ، سهیلا منصور موید ۳۳۷ ، ابراهیم تنباکوچی ٤٤٥، محمدعلی کافی ۳٤۲ ، عباسعلی لاری ٤۳۰ ، علی متالهی اردکانی ٤٤٦ ، پروین رهبر ٤۲٥ ، زهره برکیشن ٤۱٤، عفت نظری ٤۱۹ ، عزت فرح زاده بی‌بالان ٤٥۰ ، صدیقه رضاموسوی ۳٤۰ ، اکبر عاطفی ۳٤٤ ، اسمعیل ایلخچوئی ٤٦٤ ، قاسم نجف پور درزی ٤۱۸، زهره منجمی ٤۱۳ ، احمد عزیز زاده بوشهری ۳۳۳ .

● شرائط مدارك

قبولشدگان باید با در دست داشتن مدارك زیر جهت ثبت نام شخصا باداره آموزش دانشگاه اصفهان ـ خیابان بهشت آئین مراجعه نمایند

۱ـ عین گواهینامه ششم‌متوسطه یاپروانه قبولی یا کارنامه

۲ـ دو برگ رونوشت شناسنامه

۳ـ دوازده قطعه عکس ٤×۳

٤ـ گواهی حسن اخلاق‌ازدبیرستان در صورت نداشتن کارنامه

٥ـ گواهی صحت مزاج‌ازمرکز بهداشتی دانشگاه

٦ـ گواهی معدل امتحانات کتبی نهائی ششم متوسطه از دبیرستان مربوطیا اداره آموزش و پرورش.

۷ـ عین برگ معافیت‌از خدمت نظام وظیفه‌عمومی یارونوشت‌مصدق آن برای مشمولین .

۸ـ قبض رسید شهریه بمبلغ‌ده هزارو پانصد ریال بحساب شماره ۲٥۰۸۷ اختصاصی دانشگاه‌اصفهان (بانك‌ملی شعبه اصفهان)

۹ـ کسب موافقت از سازمان مربوط برای کارمندان دولت .

نام نویسی ازتاریخ انتشارآگهی فقطتاآخر وقت اداری‌روزچهارشنبه ۱۳٤۷٫٦٫۲۷ همه روزه بغیر ازروز های تعطیل از ساعت ۸ تا ۱۲ظهر د راداره آموزش دانشگاه انجام‌می شود . در صورتیکه تا تاریخ‌مزبور قبولشدگان نامبرده بالا ثبت نام ننمایند از افراد ذخیره برحسب تقدم ردیف وبتعداد مورد احتیاج‌که در دبیرخانه دانشگاه آگهی‌خواهد شد ثبت نام بعمل می آید .

رئیس دانشگاه اصفهان ـ دکتر قاسم معتمدی

درحضور والاحضرت شاهپور غلامرضا پهلوی

مسابقه بسکتبال ایران ـ فیلیپین

ساعت ٦ بعداز ظهر پنجشنبه ۲۱ شهریورماه

استادیوم محمد رضاشاه پهلوی

آ ـ ۳٦٤۱۲ ۱ـ۲

انجمن فارغ‌التحصیلان دبیرستان دخترانه ودادی

بدوشیزگان صدیقه علی‌اصغرپور که در رشته پزشکی دانشگاه تهران و میناپورمند که در دانشگاه پهلوی شیراز رشته پزشکی قبول شده‌اند تبریك میگویند. آ ـ ۳٦۱۸۲

استاد عالیقدر جناب‌آقای دکترقدرت‌الله موثقی

ریاست محترم بخش‌جراحی بیمارستان شماره ۲ بیمه های اجتماعی و نماینده محترم مجلس شورایملی

اینك که بعد از انجام عمل جراحی معده توسط‌آنجناب از مرگ حتمی نجات یافته‌ام وظیفه انسانی‌خودمیدانم‌مراتب قدرشناسی و سپاس خود را تقدیم و برای جنابعالی درراه خدمت بمردم‌وشاهنشاه آریامهر آرزوی‌توفیق بیشترنمایم.

آ ـ ۱۸٥۱٥ سیاهکل ـ ابوالقاسم حسین‌دوست

مژده باهالی محترم شمیران

کودکستان مهر مادر با مربیان انگلیسی‌وایرانی‌برای سال تحصیلی جدید نام نویسی میکند قبل از نام نویسی ازکودکستان نمونه مهرمادر دیدن فرمائید برای کودکان بزرگتر کلاس آمادگی دایر میباشد .

نشانی: جاده پهلوی ـ خیابان پسیان کوچه اسد

تلفن ۸٥٥۹٦ ۱ـ٤ آ ـ ۳٥۰۳٦

دانش آموزان حتماً بخوانید

وبیجهت وقت عزیز خودرا تلف نکنند ـ زیرا تمام لوازم تحصیلی شما اعم ازکتاب ـ دفتر ـ نوشت‌افزارخوب، ابد، متوسط ، عالی، ارزان . گران. جور برای‌هرنوع‌سلیقه وهربودجه‌یکجا دربنگاه مطبوعاتی‌بنفشه‌فراهم‌گردیده ـ

آخر امیریه ـ بنگاه بنفشه

آ ـ ۱۸٤۳۷

سپید و سیاه

تحولات

سپیدوسیاه جدید

قابل تصور هم نیست

اگر تاکنون سپیدوسیاه رانمیخواندید ویا اگر هرگزخواننده مجلات کشور نبوده‌اید با مشاهده ومطالعه سپیده وسیاه جدید خواننده دائمی آن خواهید شد .

در نخستین هفته مهر سپیدوسیاه جدید منتشر میشود

مؤسسه فرهنگی آلمان

انستیتو گوته تهران

کلاسهای زبان آلمانی بامتد سمعی و بصری

برای مبتدیان و پیشرفته ها(کلاس معمولی) ٤ ساعت در هفته ـ فشرده ۱۰ ساعت در هفته و کاملا فشرده ۲۰ساعت‌در هفته) صبح ها از ۸ تا۱۲و بعد از ظهر ها از ۱٦تا۲۰شروع کلاسهااز ۱۳ مهرماه٤۷ ـ ثبت نام از ۲۳شهریور٤۷ بین‌ساعت ۱٦ تا۱۹٫۳۰ .

آدرس جدید ـ خیابان پهلوی چهارراه امیراکرم خیابان شاهین شماره ۱٤ تلفن ٤۱۰٦٤ آ ـ ۳٦۲۰۸

درود بشرکت توریستی آپادانا

مربیان پلیس مدارس‌که باتور تنظیمی شرکت‌توریستی آپادانا در تابستان باروپا عزیمت نمودند لازم میدانند از مساعی سرکار سرهنك حاجیلو مدیرعامل محترم‌شرکت‌در انجام تعهدات‌مسافرت‌سپاسگزاری نمایند . آ ـ ۱۸٥۳٥

من ازقلب مثلث مرگ می‌آیم !

درباره زلزله مرگبار خراسان مطالب بسیاری‌خوانده اید .ولی‌آنچه نویسندگان تهران مصور پس‌از یکهفته اقامت در محل بادیدی عمیق‌وانسانی نگاشته اند ،باهمه آن مطالب تفاوت دارد ...مطالعه این گزارش برای همه آنها که قلب‌یك‌انسان در سینه هایشان می طپدضروری‌است.

دهها‌مطلب‌جالب‌وخواندنی‌دیگر درشماره این‌هفته‌تهرانمصور .

گروه فرهنگی هدف

برای کلاسهای شبانه چهارم، پنجم وششم (ریاضی وطبیعی) و کنکور (پزشکی ـ فنی ـ علوم ـ کشاورزی)

همه روزه از ساعت ۵ تا ۹ بعد از ظهر در دبیرستان شماره ۱ هدف ثبت نام مینماید

خیابان پهلوی جنب کلانتری مرکز

تلفن ٦٦۸۲۳

فاجعه وحشتناکی که انگلستان را تکان داد

شاهد این قتل دیوانه شد!

دادگستری انگلستان باید معمای قتل زنی بدست شوهرش را حل کند

صدای خنده های چندش‌آور «فرانك نایت» گروهبان اداره پلیس لندن در فضای دادگاه پیچید .

رئیس دادگاه سئوال خود را تکرار نمود : آیا شما گواهی میدهید که این شخص (اشاره بجایگاه متهمین) زنش را بطور فجیعی بقتل رسانده است ؟

گروهبان پلیس مجددا با صدای بلند خنده‌دیوانه‌وار و چندش‌آوری سر داد .

رئیس و قضات دادگاه واقعا گیج شده بودند .زیرا گروهبان نایت تنها شاهد فجیع ترین قتلی بود که لندن را تکان داده بود و بدون اعتراف وی متهم خود بخود تبرئه میگردید زیرا دلیل دیگری براتهام وی موجود نبود .

*** فراموشی گذشته**

بدستور رئیس دادگاه گروهبان نایت باداره کشف حقیقت» اسکاتلندیارد لندن منتقل شد . پزشکان روانی پس‌از معایناتی که از وی بعمل آوردند متفقا رای دادند که گروهبان نایت براثر مشاهده وضعی غیرعادی آنچنان دچار هیجان گردید ، که مشاعر خود را از دست داده و گذشته را بکلی فراموش کرده است .

دادگاه لندن از طرفی تحت فشار افکار عمومی واز سوئی دربرابر مسئله دشوار و لاینحل گروهبان نایت‌تنها شاهد قتل قرار گرفته بود . چند روزی گذشت و علیرغم مراقبت دائمی گروهی از مبرز ترین روانپزشکان لندن نه‌تنها بهبودی در وضع روانی گروهبان پدیدار نگشت بلکه وضع روحی او روزبروز روبوخامت گذارد . تا اینکه رئیس دادگاه دستور داد «آمپول حقیقت‌یاب» به گروهبان تزریق شود .

تزریق آمپول

روز موعود آمپول را به گروهبان تزریق کردند و رئیس و قضات را بربالین وی فراخواندند . گروهبان اعتراف کرد :

من در خانه‌ام واقع در خیابان داونك تنها زندگی میکنم و چون به بیماری بیخوابی مبتلا هستم آنشب نیز طبق معمول خواب بچشمانم راه نیافت و در بستر خوددراز کشیده به سقف اطاق چشم دوخته بودم با صدای فریاد زنی که تقاضای کمك میکرد بی‌اختیار ازجایم بلند شدم. صدا از خانه مجاور بگوش میرسید و هرلحظه بلند تر و شدید تر میشد. بی‌دلیل لرزه براندامم افتاد و شروع به لرزیدن کردم . نیروی مرموزی بمن حکم میکرد که هرگز پای از اطاق ، بیرون ننهم ـ و نیروی مرموزدیگری وادارم مینمود به کمك زن بشتابم . ولی بالاخره از اطاق خارج شدم به پشت‌بام رفتم . اشتباه نمیکردم صدا از خانه همسایه دیوار بدیوارم «مك‌لیورلی» بود . از راه پله پشت‌بام پاورچین‌پاورچین وارد خانه مك شدم . و از پشت شیشه پنجره حیاط خلوت به اطاق نگریستم . مك‌چاقوی تیغه بلندی بدست داشت ومشغول بریدن دست‌و پای زنش بود . فریاد های زن مك به ناله های خفیف درد تبدیل شده بود و من احساس کردم که کار تمام شده است و اگر مك از وجود من در خانه خودش مطلع میشد سرنوشتی فجیع درانتظارم بود .

درنك را جایز ندیدم و از همان راهی که آمده‌بودم عزم بازگشت نمودم . هنگامی که از پله های پشت‌بام بالا میرفتم صدای مك را شنیدم که چون دیوانه ها می‌خندید. باطاق خودم آمدم و تا صبح با کابوس های وحشتناك‌دست بگریبان بودم . تا چشم برهم نهادم سفید پوشانی را دیدم که مرا کشان‌کشان و بزور میخواهند از لب پرتگاهی به دره‌ای بی‌انتها هولم دهند ...

اعترافات گروهبان نایت که توسط ضبط صوتی ضبط گردیده بود بدادگاه منتقل گردید و جلسه‌دادگاه رسمیت یافت .

وکیل مدافع متهم بقتل به کیفیت اعتراف‌گیری اعتراض کرد و گروهبان نایت را دیوانه اعلام نمود و پرونده به دیوانعالی انگلیس احاله گردید تا معمای فجیع ترین جنایت سال های اخیر در انگلستان را بگشاید ...

مطبوعات جهان

ایران و جهان در اطلاعات

در قرن اعجاب مخابرات شاه‌آباد مغان از پست هم محروم است!

شاه‌آباد مغان: یحیی اصغری ـ خبرنگار اطلاعات ـ اهالی قصبه شاه‌آباد مغان و قصبه های اطراف آن بخصوص کارگران سیلو که از شهرستان ها به این مناطق آمده‌اند از نبودن اداره پست و تلگراف سخت درمضیقه‌اند و چشم‌براه اقدام سریع وزارت پست‌و تلگراف و تلفن ! ...

چشم براهند زیرا شاه‌آباد مغان و قصبه های مجاور حتی در قرن اعجاب وسایل ارتباطی و مخابرات مانند قرون وسطی هیچ تماس و ارتباطی بادیگر شهرستان ها ندارند . چشم‌براهند زیرا برای پست‌کردن یك پاکت باید به پارس‌آباد بروند و این برای آنها ۷۰ ریال هزینه برمیدارد !

لذا دست بدامان وزارت پست‌و تلگراف شده‌اند . که قصبه شاه‌آباد مغان‌و قصبات مجاور را نیز مشمول لطف و عنایت خود فرماید !!...

تصادف پشت تصادف!

همدان ـ خبرنگار اطلاعات ـ تاکسی شماره ۳۸۴۸ برانندگی جواد که از خیابان‌بوعلی میگذشت براثر بریدن ترمز نخست باماشین تصادف نمود . باز براه خود ادامه داد دوچرخه‌ای را درهم کوبید و وارد مغازه خرازی فروشی سید جلال حسینی شد .

صاحب مغازه که هرگزانتظار چنین مشتری ناخوانده‌ای رانداشت بسختی مجروح شد و کلی خسارت دید . راننده دستگیر و پرونده‌ای در این مورد تشکیل گردید ...

جماعتی کثیر برای «برانداز کردن» مشتری ناخوانده بمحل حادثه شتافته‌اند ! ..

اگر «اورژانس» است پس این گرفتاریها چیست؟

خرمشهر ـ خبرنگار اطلاعات ـ آقای منعم یکی از بازرگانان سرشناس خرمشهر است. چندشب قبل جعفر فرزندش دراثر سقوط‌از دوچرخه مجروح و بیهوش میشود. جعفر را به بیمارستان رضا پهلوی منتقل میسازند .دکتر کشیك‌بخش امدادی به پدر طفل توصیه میکند که طفل تا نیمساعت دیگر در بیمارستان باشد تاوضعیت وی‌معلوم شود . کودك بی‌تابی میکند و اما پزشك نظر میدهد مجروح باید تا فردا صبح بستری شود تا دکتر رادیولوژیست بیاید و از مغز وی عکسبرداری کند .

آقای منعم قبول میکند و با یادداشت دکتر کشیك‌به سرپرستار کشیك مراجعه میکند . سرپرستار با قیافه ترش و اخمو غر میزند : باز اینوقت شب (ساعت ۹٫۳۰) مریض آوردند . منعم که چنین می‌بیند قید بچه و رادیو لوژی و همه‌و همه را میزند . دو مرتبه به پرستار مراجعه میکند و میگوید بچه را بدهید تا زحمت را کم کنم.

پرستار میگوید بیرون بردن مجروح باین سادگی‌ها هم که‌خیال کرده‌اید نیست . رسید بدهید که از بیمارستان کمال رضایت را داشته‌اید و کارکنان و پزشکان بیمارستان‌هیچگونه تقصیری‌ندارند. منعم با آن حال زار دو سه کلمه‌ای مینویسد بچه‌را به بیمارستان‌دیگری میبرد و معلوم میشود احتیاجی‌بعمل جراحی و عکسبرداری مغزی نبوده وفقط کارکنان بیمارستان طبق‌سنت و روال همیشگی مجروح و اولیای مجروح را سر دوانده‌اند !...

حق تقدم با پرنده هاست !

مامور پرواز هواپیما ها در یك پایگاه هوائی امریکا جلو پرواز هواپیمائی را گرفتند تا اول یکدسته اردك با داشتن حق تقدم‌عبور کنند‌بعد هواپیما از روی زمین بلند شود واین میرساند که جانداران همیشه و همه‌جا بروسائل موتوری بی‌جان حق‌تقدم عبور دادند . انسان اشرف مخلوقات که جای خود دارد !...

مطبوعات جهان

چه دنیای عجیبی است

لخت

لندن : جان مورلی جوان ۲۵ ساله فروشنده یکی از پمپ بنزین های لندن مشغول مطالعه روزنامه بود که یك اتومبیل شیك آخرین سیستم مقابل پمپ توقف نمود و یك دختر زیبا لخت از آن پیاده شد و گفت : «لطفا ۵ گالن بنزین» جان با دیدن منظره تعادل خود را از دست داد و برجای میخکوب شد !

پیرمردی‌از همکارانش‌بدادش رسید و باوصل لوله بنزین باتومبیل دخترك‌به ماجراپایان داد . و جان وقتی دزدکی سرش را از روزنامه برداشت و بدرون اتومبیل نگریست ٤ دختر دیگر را نیز داخل آن لخت یافت .

*** بازهم دزدی هنری**

پنسیلوانیا : مجموعه آثار هنری بمبلغ ۵۰۰ر۵۰۰ دلار (معادل ۴۸ر۰۰۰ر۰۰۰ ریال‌از کلکسیونر معروف «دکتر ادواردهانلی» امریکائی‌بسرقت رفت وباکوشش‌پلیس امریکا در یکی از مزارع پیدا شد . از این مجموعه گرانبها فقط یك تابلو از پیکاسو بارزش ۲۰۰ر۰۰۰ دلار هنوز بدست نیامده و گویا دزدان که به آثارهنری نیزعشق‌میورزیدند این یکی را برای خود نگهداشته‌اند !

۲۰۰۰ دلار جایزه هرعکس

لاس‌وگاس: اگرمیخواهید صاحب ۲۰۰۰ دلار پول نقد شوید خیلی ساده است . یك دوربین عکاسی‌بدست گیرید وبه کلوب‌معروف لاس‌وگاس درامریکابروید. بطورمحرمانه از «هوارفوفز» میلیونر معروف عکسی بگیرید و آن عکس‌را بهر روزنامه و حتی بخود او هم بدهید ۲۰۰۰ دلار (معادل ۱۶۰ر۰۰۰) ریال نقدا دریافت خواهید داشت .

البته توضیح میدهیم که چندین گاردقلچماق شبانه‌روز از میلیونر محافظت میکنند و اگر شماراهنگام عکسبرداری ببینند بلائی‌بسرتان می‌آورند که آن سرش ناپیداست . باز توضیح دهیم که این‌قراری است که خود میلیونر گذارده !...

*** تردید بیجا در ۷۹ سالگی**

رم: یك ماهیگیر ایتالیائی با شلیك یك گلوله بزندگی همسرش پایان داد و سپس‌با گلوله دیگری خود اقدام به خودکشی نمود که هم‌اکنون در بیمارستان است . انگیزه عمل ماهیگیر این بود که‌وی خیال‌میکرد‌همسرش درغیابش بوی خیانت می ورزد . مرد ماهیگیر ۷۹سال دارد وهمسر مرحومش ۷۶ ساله بود !! ...

مرك زیر درخت

استکهلم : جیلیان دخترك هشت ساله و شیطانی بود و پدرو مادرش برای حفاظت‌وی باو اجازه داده بودند که‌فقط در زمین‌درختکاری پشت‌منزل به بازی بپردازد .

روزی جیلیان به زمین‌بازی مزبور رفت ودیگر برنگشت. پدرو مادرش نگران شدند و بمحل بازی شتافتند : یکی از درخت های کهنسال از ریشه کنده شده و بروی دخترك برگشته و او را جابجا کشته بود ...

مطبوعات جهان

MEXICO 68

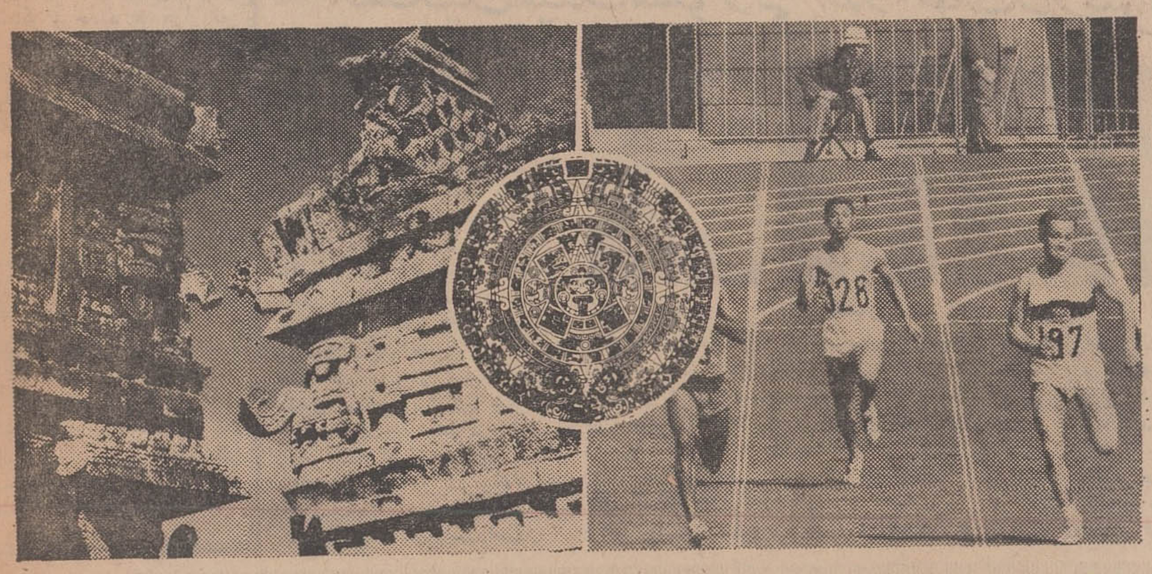

در بزرگترین مسابقات ورزشی دنیا شرکت نموده و درضمن ازکشوری باتمدن باستانی و آثار تاریخی بسیار ، مناظر طبیعی و پلاژهای بی‌نظیر دیدن نمائید . با این پیشنهاد جالب سابنا از شما دعوت مینماید از سرویس تهران ـ مکزیکوی آن بمناسبت مسابقات المپیك ۱۹۶۸ استفاده نمائید . همچنین میتوانید از پروازهای متعدد هفتگی سابنا به نیویورك و مونترال استفاده نموده وضمن دیدار از این دو شهر بزرگ مسافرت خود را به مکزیکو ادامه دهید .

سابنا

شرکت هواپیمائی جهانی بلژیك

لطفا بآژانس مسافرتی خود و یا سابنا ، تهران ـ خیابان ویلا ، شماره ۴۸ ، تلفنهای ۶۱۲۵۰۹ ـ ۴۹۶۳۸ ـ ۶۸۵۱۵ و ۴۱۲۵۷ تماس بگیرید

دومیلیون ریال جایزه ممتاز

وهزاران جایزه نقدی دیگر

علاوه بر پرداخت حداکثر بهره به سپرده شما از روز افتتاح حساب وهمچنین استفاده از یك برابر و نیم سپرده پس از ۱۸ ماه بعنوان وام پانزده ساله با بهره ۷٪ از مزایای

حساب پس انداز مسکن بانك رهنی ایران

است ضمنا اگر مایل نباشید کلیه سپرده را یکجا بحساب خود منظور نمائید می توانید با پرداخت ۳۶ قسط مساوی ماهانه از مزایای فوق بهره‌مند شوید .

آگهی مناقصه شماره ۴۸

شرکت سهامی برق منطقه‌ای اصفهان مقداری مواد رنگرزی مورد نیاز خود رااز طریق مناقصه عمومی تحویل انبا راصفهان از محل طرح سازمان برنامه خریداری مینماید .

داوطلبان شرکت در مناقصه می توانند از تاریخ دو شنبه بیست و پنجم شهریور ماه چهل و هفت الی چهار شنبه دهم مهر ماه چهل‌وهفت باپرداخت مبلغ یکصد ریال مدارك مناقصه رااز دفتر این شرکت در تهران خیابان میکده جنب سازمان آب تهران و یا دفتر مرکزی این شرکت در اصفهان خیابان کمال‌الدین اسماعیل شماره ۷۸ اخذو پیشنهاد خودرا حد اکثر تا ساعت ۹ صبح روز شنبه بیستم مهر ماه چهل‌و هفت در مقابل رسید بدفتر مرکزی این شرکت تحویل نمایند م الف ۶۲۲

شرکت سهامی برق منطقه‌ای اصفهان

رسیدگی بشکایات مردم کرمان و خراسان

بوسیله بازرسان شاهنشاهی آغاز شد

پیشنهادات هیئت مشورتی اطلاعات درجهرم مورد بررسی قرا رگرفت

با ورود هیئت‌های بازرسی شاهنشاهی به استانهای خراسان و کرمان، کار رسیدگی بشکایات مردم در این دواستان آغاز گردید. در استان فارس نیز بوسیله رئیس هیئت بازرسان شاهنشاهی اولین کلنك یکباب دبستان شش کلاسه در لار بزمین زده شد و صورت جلسات هیئت های مشورتی روزنامه اطلاعات در جهرم مورد مطالعه و بررسی رئیس هیئت بازرسان قرار گرفت...

جلسه معارفه

اعضای هیئت بازرسی شاهنشاهی بریاست تیمسار سرلشگر هاشمی حائری جهت رسیدگی به شکایات مردم استان کرمان وارد مرکز استان شدند و مورد استقبال طبقات مختلف مردم قرار گرفتند.

در جلسه معارفه ایکه بهمین منظور با حضور آقای عامری استاندار کرمان، مدیران کل و روسای سازمانهای دولتی درمحل شیر وخورشید سرخ کرمان ترتیب یافت، ابتدا آقای استاندار پیرامون همکاری روسای سازمانهای دولتی با هیئت بازرسان شاهنشاهی مطالبی ایراد کرد وآنگاه تیمسار سرلشگر هاشمی حائری ضمن اظهار خوشوقتی از آشنائی با مسئولان سازمان‌های اداری استان، درباره وظائف هیئت بازرسان بتفصیل سخن گفت. رئیس هیئت بازرسان شاهنشاهی در کرمان سپس اعضای هیئت را معرفی کرد و افزود: همراه این هیئت ازشورای عالی اصناف و خانه مطبوعات هم دونفر نماینده بکرمان اعزام شده‌اند و ما بطور کلی از عموم مردم استان استمداد میکنیم تا با کمك خود اهالی، هرچه‌سریعتر بشکایات رسیدگی کنیم.

اول از شهرستانها

تیمسار هاشمی حائری ادامه داد: ما برنامه خود را اینطور تنظیم کرده ایم که اول در شهرستانهای تابع استان بشکایات رسیدگی کنیم وبعد بمرکز استان بیائیم. باین دلیل که ممکنست درشهرستان ها پرونده هائی باشد که رسیدگی به آن فقط در مرکز استان امکان پذیر است ووقتی همه‌ی این پرونده ها جمع شد، بکرمان خواهیم آمد. نیت و هدف ما همکاری با شما در راه رسیدگی بشکایات مردم است و تا آنجاکه مقدور باشد مشکلات شما را برطرف خواهیم کرد.

ورود به رفسنجان

اعضای هیئت بازرسان شاهنشاهی در کرمان پیروز بمنظور رسیدگی بشکایات مردم رفسنجان عازم این شهر شدند و در ناحیه فیض آباد واقع درسه کیلومتری رفسنجان مورد استقبال فرماندار، روسای ادارات و جمعی از معارف و طبقات مختلف مردم رفسنجان قرار گرفتند. محل اقامت هیئت بازرسان، دانشسرای مقدماتی دختران رفسنجان تعیین گردیده است و اعضای هیئت بعدازاستقرار در محل کار خود رسیدگی به شکایات مردم را آغاز کردند.

در جهرم

جهرم - صرافپور (خبرنگار اطلاعات): تیمسار سرلشگر علوی مقدم رئیس هیئت بازرسان شاهنشاهی در فارس هنگام رسیدگی بشکایات مردم جهرم قسمتی ازصورتجلسه های هیئت مشورتی روزنامه اطلاعات در این شهر را مورد مطالعه و بررسی قرارداد. تیمسار علوی‌مقدم هنگام مطالعه صورتجلسات گفت: **مسائلی را که اعضای هیئت مشورتی در جلسات گذشته خود مطرح کرده‌اند، باعمران و آبادی شهر و پیشرفت اجتماعی مردم رابطه مستقیم دارد و چنانچه بهمین مسائل توجه شود و در رفع مشکلات عمومی اقدام گردد، شهر جهرم بصورت یك شهر نمونه درخواهد آمد....**

من نحوه‌ی فعالیت اعضای هیئت مشورتی اطلاعات در جهرم را می ستایم وازآنان میخواهم که با همین علاقه و روشن بینی و دور اندیشی خاص خود ،همچنان به بررسی احتیاجات عمومی شهر بپردازند ودردلهای مردم و مشکلات و گرفتاریهای اجتماعی آنانرا جهت آگاهی واقدام متصدیان امر ،منعکس نمایند ...

اولین کلنك دبستان

لار - مروج (خبرنگار اطلاعات) تیمسار سرلشگر علوی مقدم و اعضای هیئت بازرسان شاهنشاهی هنگام رسیدگی بشکایات مردم لار ، در مراسم بزمین زدن اولین کلنك ساختمان یکباب دبستان شش کلاسه در این شهر شرکت کردند . این مراسم در حضور فرماندار ، رئیس آموزش‌وپرورش و جمعی از فرهنگیان لار انجام شد و رئیس هیئت بازرسان - شاهنشاهی در میان ابراز احساسات شدید حضار، اولین کلنك ساختمان دبستان را بنام شاهنشاه آریامهر بزمین زد و ضمن سخنان کوتاهی از فعالیت های فرماندار و رئیس آموزش و پرورش لار قدردانی کرد .

در بجنورد

خبرنگار ما در بجنورد گزارش داد : هیئت بازرسان شاهنشاهی در خراسان بریاست تیمسار سرتیپ عباسی واردبجنورد شدند ورسیدگی بشکایات مردم این شهرستان را آغاز کردند . محل کار هیئت بازرسان شاهنشاهی در بجنورد، سالن شیرو خورشید سرخ این شهر میباشد .

اطاق استراحت

اصفهان - خبرنگار اطلاعات: آقای همایونفر استاندار اصفهان بکلیه شهرداریهای استان دستور داد در هر شهر اطاق مخصوصی مجهز به تختخواب و وسایل استراحت ، جهت اقامت موقت بازرسانی که از تهران یا مرکز استان بشهر های تابع اصفهان اعزام میشوند ، آماده گردد. کلیه بازرسان اعزامی باین استان ، در طول مدت ماموریت خود در هر شهر میتوانند ازاین اطاقها استفاده نمایند .بنا بدستور استاندار ،هر گونه پذیرائی خاص توسط مسئولین شهرداریها از بازرسان اعزامی به شهر های این استان ممنوع است و بازرسان با مخارج شخصی در هر شهر زندگی خواهند کرد .

اگر به پیشنهادات هیئت مشورتی اطلاعات در جهرم توجه شود ، این شهر تبدیل بیك شهر نمونه میشود

*

رئیس هیئت بازرسان شاهنشاهی درلار، اولین کلنك ساختمان یك دبستان ٦ کلاسه رابزمین زد

*

برای اقامت بازرسانی که از مرکز به استان اصفهان اعزام میشوند، در هر شهر اطاقهای مخصوصی درنظر گرفته میشود .

استقبال مردم میاندوآب از نمایشگاه عکسهای سفر شهبانو

طبقات مختلف مردم میاندوآب از نمایشگاه عکس‌های سفر علیاحضرت شهبانو بکردستان و آذربایجان که در سالن دبیرستان دخترانه آزرم این شهرستان تشکیل گردیده است بااشتیاق و علاقه‌ای زاید الوصف دیدن می کنند ..

همانطور که قبلا از نظر خوانندگان ارجمند گذشت: نمایشگاه طی مراسم جالبی باحضور بیش از سیصدو پنجاه نفرازروسای ادارات و معاریف شهر گشایش یافت و طی ٤٨ ساعت گذشته هزاران نفر از مردم میاندوآب و روستاهای اطراف ازنمایشگاه بازدید کرده‌اند .. عکس ، عده‌ای ازروسای ادارات و طبقات مختلف مردم این شهرستان راهنگام تماشای عکسهای سفر علیاحضرت شهبانو بکردستان و آذربایجان نشان میدهد.

اخبار شهرستانها

والاگهر شهریار با «هواکاو» ازخارك دیدن کردند

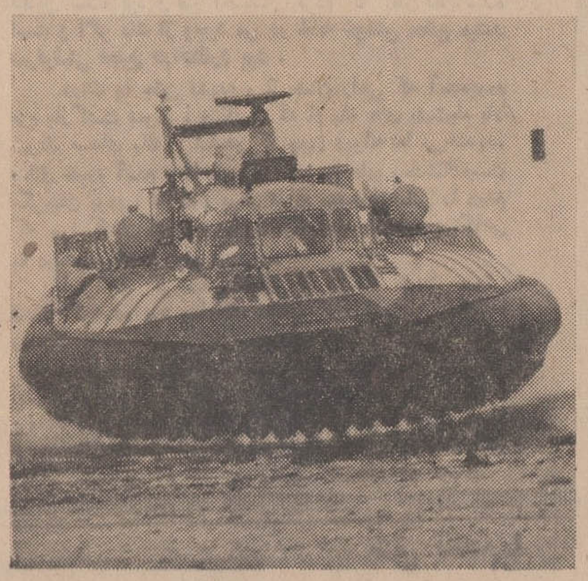

والاگهر شهریار فرماندهی پایگاه هواکاو نیروی دریائی شاهنشاهی پریروز بااولین واحد هواکاو« هور کرافت» که اخیرا از انگلستان خریداری شده است وارد خارك شدند و مورد استقبال جمعی از روسای ادارات و مقامات شرکت ملی نفت ایران قرار گرفتند. در ضیافتی که‌ت وسط ناخداکامیابی‌پور کفیل فرمانداری خارك بافتخار والاگهر شهریار ترتیب یافت ، والاگهر ضمن سخنانی اظهارداشتند بمنظور تسریع در انجام کارهای دریائی در خلیج فارس ، یك پایگاه اصلی مجهز به‌واحدهای هورکرافت در جزیره خارك و دو پایگاه فرعی در بندر عباس و خسرو آبادآبادان تاسیس خواهدشد .. عکس هور کرافت نیروی دریائی را هنگام ورود به محوطه پایگاه نیروی‌دریائی خارك نشان میدهد . این هواکاو قادر است هر ساعت با سرعتی بیش ٦٥میل در دریا و خشکی حرکت نماید و بادستگاه های مخابراتی قوی و رادار مجهزاست.

خبرنگار : سعادتمند

توزیع کارت

خرم آباد : فعالیت انتخاباتی انجمن شهر در خرم آباد لرستان همچنان ادامه دارد. تاکنون‌درحوزه های ثبت نام رای دهندگان تعداد هزار و صدو پنجاه کارت الکترال توزیع شده است .

نویسنده آذربایجانی در رودخانه ارس غرق شد

یکی‌از نویسندگان آذربایجان بنام صمد بهرنگی ۳۰ ساله که‌ده روزپیش باتفاق یکی از دوستانش‌به کنار رودخانه های ارس رفته بود بعلت گرمی‌هوا بقصدآب‌تنی داخل رودخانه گردید ولی غرق شد .

بنابگزارش خبرنگارما درتبریز: مرحوم بهرنگی بیش‌از ۱۵سال ازعمر خود را صرف جمع آوری ادبیات عامیانه‌وفولکلور آذربایجان نموده بودو چندروز پیش که جهت جمع‌آوری فولکلور بکناره های‌رود ارس رفته بود جان‌خود رااز دست داد وپس از انتقال به‌تبریز دفن گردید .

بارانداز گمرك بابلسر ، بولوار میشود

بارانداز گمرك بابلسر که در خیابان پهلوی این شهر واقع‌است از طرف اداره گمرك بطور رایگان در اختیار شهرداری بابلسر قرار گرفت تاتبدیل به بلوار گردد.

خبرنگار مادرساری کسب اطلاع کرد : چون بارانداز گمرك بعلت مخروبه بودن ، به زیبائی شهر لطمه میزد ، برای تبدیل آن‌به بلوار بین وزیر دارائی و استاندار مازندران مذاکراتی صورت گرفت ووزیر دارائی باواگذاری بلاعوض آن‌به شهرداری بابلسرموافقت کرد

بازدیداستاندار از محل حریق بابل

خبرنگار ما در بابل مینویسد : پس از اطفای حریق مهیب ومدهشی که در بابل رویداد آقای مهندس‌شیبانی استاندار مازندران واردبابل شد واز محل حریق بازدید کرد . در خاموش نمودن این حریق که خبرآن‌باستحضارخوانندگان‌ارجمند رسید اتومبیلهای آتش نشانی شهر های شاهی، آمل، ساری، جویبار، کیاکلا وهمچنین کارگران کارخانه نساجی شاهی وافراد نیروی راهدارهوائی بابلسر فعالیت داشتند .

بعد از انحراف واژگون گردید

پریروز وانت‌شماره ۱۸٦۳ آبادان برانندگی ابراهیم زهدی که از تهران بطرف چالوس میرفت در محلی‌بنام «مکارود» واقع در٤ کیلو متری مرزن آباد از مسیر جاده منحرف شد وواژگون گردید .

خبرنگار ما در مرزن آبادمینویسد: دراین حادثه یکی از سرنشینان وانت بنام چنگیز درگذشت. راننده دستگیر شد و تحت تعقیب قرار گرفت .

توزیع کارت

طبق گزارش خبرنگار ما در کردکوی : چند روز قبل شعبه ثبت‌نام وتوزیع کارت های‌انتخابات انجمن شهر کردکوی با حضور نمایندگان بخشدار و ثبت احوال و سه نفر معتمد در محل ثبت‌احوال این شهر شروع بکار نمود .

شهردارسمیرم توبیخ شد

آقای همایونفر استاندار اصفهان در مسافرت اخیر خود به سمیرم، کوچه ها و خیابان های این شهر رامورد بازدید قرار داد و در نقاط مختلف شهر با پیشه‌وران بگفتگو پرداخت و چون اهالی از طرز کار شهردار اظهار نارضایتی نمودند ، استاندار دستور داد شهردارسمیرم توبیخ شود

گزارش خبرنگار مادر اصفهان حاکیست : آقای همایونفر هنگام بازدید از سمیرم ، پارك کودك این شهر را افتتاح کرد و ضمن‌سخنانی خودیاری مردم را جهت پیشرفت کارهای عمرانی شهرضروری‌دانست استاندار همچنین گفت : کارمندان دولت همیشه و در همه حال‌خدمت گزار مردمند و اگر ذره‌ای در انجام وظیفه خود غفلت کنند، مورد بازخواست قرار خواهند گرفت .

کشف تریاك

قوچان ـ شب مامورین گروهان ژاندارمری قوچان هنگام گشت در ارتفاعات حیدری واقع در نود کیلو متری قوچان ، از یکنفر قاچاقچی موسوم به حسن اکبری مقدار ۳۳ کیلو و هشتصد گرم تریاك کشف کردند . حسن اکبری تریاکها را باهمدستی سه نفر از آشنایان‌خود باسامی حسین ، محمد و غلامحسین حمل میکرد که هر سه نفر با مشاهده مامورین متواری گردیدند و تنها وی درحال حمل تریاکها دستگیر شد .

چند خبر کوتاه

تبریز

مسابقات دوچرخه سواری قهرمانی کشور که درشهرستان تبریز انجام میشود تا بیست و هشتم شهریور ماه جاری ادامه خواهد داشت . دراین‌مسابقات تیمهای دوچرخه سواری شهر های مختلف کشور شرکت‌دارند ومحل انجام مسابقات مسیر خیابان شاهپور ، بلوار راه‌آهن و جاده های تبریز - تهران‌و تبریز - مرند می باشد

اصفهان

بمناسبت روز جهانی پیکار با بیسوادی ، در مرکز کارآموزی های طرح بین‌المللی مبارزه با بیسوادی در اصفهان مراسمی ترتیب یافت . دراین مراسم استاندار اصفهان ، فرماندهی مرکز توپخانه، مدیرکل آموزش و پرورش استان ،رئیس مشاوران یونسکو و حدود دو هزار نفر از مجریان و معلمان کلاس های پیکار بابیسوادی شرکت داشتند وجوایزی بدانش‌آموزان ممتاز کلاسهای پیکار بابیسوادی داده شد .

بانو خرسندی که با داشتن ۱۲ فرزند ، دوازده ماه متوالی در یکی‌از کلاسهای پیکاربابیسوادی اصفهان شرکت کرده‌است ، یکی از گیرندگان جوایز بود.

بندر پهلوی

مسابقات فوتبال قهرمانی کشور از ۲٤ شهریور بمدت شش‌روز در شهرستان‌بندرپهلوی برگزار میشود . دراین مسابقات تیم های فوتبال گیلان ، خوزستان واستان مرکزی شرکت می‌کنند .

تشکیل هیئت مشورتی اطلاعات درفیروزآبادفارس

باشرکت پنج‌تن از افراد بصیر، مطلع ومورد احترام مردم فیروز- آباد فارس ،هیئت مشورتی روزنامه اطلاعات در این بخش تشکیل‌شد.

در جلسه‌ایکه بدین منظور با حضور عده‌ای‌از معاریف‌و معتمدین محلی‌در دفترنمایندگی وخبرنگاری موسسه اطلاعات‌در فیروزآبادترتیب یافت، بدوا آقای غلامحسین محمدی خبرنگار اطلاعات در فیروز آباد پیرامون نتایج حاصله از تشکیل هیئت های مشورتی درنقاط مختلف کشور مطالبی ایرادکرد و وظایف اعضای هیئت‌های مشورتی را شرح داد. آنگاه جهت انتخاب اعضای هیئت مشورتی در فیروزآباد اخذ رای‌بعمل آمدودر نتیجه آقایان حاج محمدیگانه ، حاج‌احمداحمدی ، محمدجواد محضری ، اسماعیل بصیری وحسین‌شبان بعنوان‌اعضای هیئت برگزیده شدند. اینعده از بین خودآقای محضری را بعنوان رئیس‌و آقای یگانه رابسمت نایب رئیس هیئت‌مشورتی انتخاب‌کردند.

آقای احمدی

آقای شبان

آقای بصیری

آقای محضری

آقای یگانه

کمك به‌زلزله‌زدگان

دراین جلسه اعضای هیئت‌مشورتی از فاجعه‌زلزله خراسان‌اظهار تاسف کردندو مراتب همدردی قاطبه‌مردم فیروزآباد رابه خواهران و برادران زلزله‌زده خراسانی ابرازداشتند ... به‌پیشنهاد رئیس هیئت ، جهت کمك به زلزله زدگان حساب مخصوصی در بانك گشوده شدو اعضای هیئت وسایرمعتمدین فیروز آباد آمادگی خود را جهت کمك نقدی به زلزله زدگان اعلام‌کردند.

بعد ، نواقص عمومی و مشکلات اهالی مورد بحث و تبادل‌نظر قرار گرفت و قرارشد در جلسه بعدی هیئت مشورتی ، پیشنهادات اصولی اعضای هیئت جهت رفع مشکلات مطرح گردد ...

برنامه جشن هنر شیراز

چهارشنبه ۲۰ شهریور

ساعت ۹و۱۱- سینما :«برای‌این نباید مرد»از لوفوز ساعت ۱٦- تالار دانشکده پزشکی : معرفی برنامه‌ها و بحث کاتالی

ساعت ۲۱- تاتر هوای آزاد : گروه باله یونانی داستان «مدآ»

ساعت ۲۳- حافظیه : موسیقی اصیل شرقی و ایرانی .

چهارشنبه ۲۰ شهریور

برنامه تلویزیون ایران فرستنده آبادان

ساعت ٦-۰۰ سلام شاهنشاهی
ساعت ٦-۰۱ اعلام برنامه
ساعت ٦-۰۳ تقویم‌روز
ساعت ٦-۱۰ کارتون
ساعت ٦-۳۰ ارکستر ایرانی
ساعت ٦-٤۵ شاکی
ساعت ۷-۰۰ صنعت‌نفت
ساعت ۸-۰۰ تعقیب
ساعت ۹-۰۰ اخبار بافیلم خبری
ساعت ۹-۳۰ هیلی‌بیلی ها
ساعت ۱۰-۰۰ برخورد اندیشه ها
ساعت ۱۰-۳۰ گلچین
ساعت ۱۱-۰۰ پایان

شماره‌های جدید تلفن مستقیم سازمان‌شهرستانها
۳۱۱۲۰۱-۳۱۱۲۰۲

بهار وخزان وافیون

نوشته احمد احرار

-۷۷-

پریخان خانم پیش‌بینی‌میکرد بااستقرار آرامش وعادی شدن اوضاع، امیرخان که در حوادث چند روزه اخیر نقش مهمی ایفا کرده بود ، بار دیگر جرات ابراز عشق پیدا کند و اسباب مزاحمت اورا فراهم سازد. ازینرو تعمد داشت امیرخان راببهانه‌ای از سرباز کند و ماموریت ورامین بهترین بهانه بود . تسخیرقلعه ورامین بااستحکامات وتجهیزات کم‌نظیر آن کار ساده‌ای نبود و قبول چنان ماموریتی در حکم استقبال از مرگ بود. معهذا امیرخان در قبول این ماموریت پروانکرد و بی‌درنگ سپاهی ازجنگجویان ترکمان وخوشلو ترتیب داد و برسر پیری بیك شتافت . امیرخان میاندیشید که پریخان خانم قصد بهانه‌جوئی دارد تا او را بطفره و تعلل در خدمت متهم کند و نه تنها از عشق خویش ، بلکه حتی از بهره‌برداری زحمات و خدمات چند ساله محروم سازد و برای آنکه دستاویزی باو ندهد هر خدمتی مراجعه میشد بدون چون و چرامی‌پذیرفت.

شاه ، یکهفته درچمن‌زنجان اقامت‌گزید. هیئتی از درباریان ورجال درجه اول پایتخت که برای‌خوشامدگوئی باستقبال رفته بودند درین منطقه سراپرده سلطنتی افراشته انتظار اسمعیل را میکشیدندو هنگامیکه اردوی‌شاهی بچمن‌زنجان رسید وشاه در سراپرده سلطنتی فرود آمد سلطان ابراهیم میرزا باعنوان ایشیك آقاسی باشی عصای مرصع ودستاروجبه پادشاهی را بحضور پسرعم خود اسمعیل تقدیم داشت ودر زمره ملازمان بخدمت ایستاد.

روز بعد ، پیره محمدخان باتفاق امامقلی میرزا وخانواده وجمعی از ملازمان‌خویش به‌اردوپیوست وچشمهای کنده شده‌مراد خان رابه‌پیش پای اسمعیل‌نثار کرد . اسمعیل ابتدابجانب امامقلی‌میرزا توجه کرد و او را در آغوش کشیده بوسید وسپس به پیره‌محمدخان پرداخت .مردی که خدمات گذشته خودرا باکندن چشم مرادخان استاجلو کامل ساخته بود . اسمعیل سراغ دختر او را گرفت و پیره محمدخان اظهار داشت که دختر ومابقی اعضای خانواده‌خود را همراه‌آورده است وهمگی دراردوی همایون بسرمیبرند.

مرجانه دختر پیره محمدخان از زیبائی چشمگیری بهره‌داشت و اسمعیل وصف زیبائی اورا جسته و گریخته شنیده و نادیده بوی دل بسته بود. اما هنوز نمیدانست مرجانه همانقدر که زیباست، زیرك و فطن وجاه طلب است وبهمان سرعت که جای‌خودرا درقلب اوگشوده، قادر خواهد بود در دستگاه سلطنت‌نیز برای خود جائی باز کند و نفوذی بهم رساند.

عقد دختری که پدرش او را در قلعه قهقهه برای اسمعیل میرزا نامزد کرده بود، در چمن زنجان بسته شد پس از سالهای دراز زندان این نخستین زنی بود که در زندگی اسمعیل قدم مینهاد بهمین سبب نیز زودتر از آنچه خودش انتظار داشت توانست در شاه نفوذ کند وراه رسیدن بقدرت را در نوردد.

شاه هنوز در چمن زنجان بود که‌حسین بیك‌سردسته یاران حیدر میرزا رادست بسته بخدمت آوردند . میدانیم حسین بیك از جمله مردانی بود که در شب‌قتل حیدرمیرزا قزوین را گذاشته‌وگریختند.

سلطان مصطفی میرزا برادر کوچکتر اسمعیل و حیدر که با این گروه همراه بود تصمیم داشت نزدطایفه بیات درکزاز وکرهرود برود و حسین بیك رابملازمت خود دعوت کرد ،اما حسین بیك درمیان راه جدا شد و چون به سران طایفه‌بیات اعتمادی نداشت بالباس شبانی بطرف لرستان رفت . حسین بیك را با همین لباس دستگیر ساخته و بحضور شاه آورده بودند . در طول مسیر خود، تا رسیدن بسراپرده شاهی ، همه‌جا حسین بیك باطعن و لعن وناسزاو تهدیداستقبال میشد. بارها اشخاصی با نیزه وشمشیر وخنجر بوی حمله آوردندتااو رابکشند. از بس خاکروبه و خاك ولجن برسر او ریخته شده بود با آن لباس شبانی‌بدان میمانست که او را از درون مرداب یا لجنزاری بیرون کشیده باشند .حسین بیك با حوصله کم نظیری‌توهین وتحقیر مردم خرده پارا تحمل میکرد و چیزی برزبان نمیاورد . اما هنگامی که‌اورابه اردوی شاهی وارد ساختندومشاهده کرد کسانی که بیشتر سنك هواخواهی حیدر میرزا را در زمان قدرت او بسینه‌میزدند، در مقام اهانت و جسارت بوی از دیگران تندتر میروند طاقش طاق شد ودرست در لحظه‌ایکه مقابل اسمعیل قرار گرفت باهمان کلاه‌نمدی و جامه مندرس‌آلوده به‌لجن و زباله نگاهی به اطراف‌انداخت، باچشمان نافذیکایك حاضران رابرانداز کرد و سپس‌سر به‌آسمان برداشته‌گفت:

-سبحان‌الله ... از میان همه این مردم گناهکار فقط ما بوده‌ایم !!

اسمعیل بلافاصله دنباله این سخن‌را گرفت وگفت :

***

در هشتمین کنگره بین‌المللی پزشکی گرمسیری و مالاریا چه میگذرد

از آمریکا یك هیئت‌صد نفری در کنگره شرکت دارند

در سراسر جهان ۱۴۰ میلیون نفرمبتلابه‌مالاریا هستند

۷۰در صد ازبرنامه‌های تحقیقاتی طب استوائی توسط آمریکائیان با سرمایه‌های آمریکائی صورت میگیرد

مالاریا همه ساله ۱ر۵ میلیون‌نفردر دنیاقربانی میدهد

۵۰ مقاله علمی از کار های تحقیقاتی پزشکی که در ایران انجام شده و یا دردست اقدام‌است در کنگره مطرح میشود

رازی اولین کسی بود که‌بیماریهای گرمسیری را تشخیص دادومعالجه کرد

روزشنبه گذشته هشتمین کنگره بین‌المللی پزشکی گرمسیری و مالاریا باپیام شاهنشاه آریامهر در ساختمان‌جدید مجلس شورایملی گشایش یافت بهمین مناسبت‌رپرتاژ امروزرا بچگونگی جریان این کنگره و همچنین بیماری های گرمسیری و مالاریا اختصاص داده‌ایم

● هدف ازتشکیل کنگره

منظور از تشکیل این کنگره که هر پنجسال یکبار در یکی ازکشور های جهان صورت میگیرد تقویت نقشی است که پزشکی گرمسیری می تواند در بالابردن سطح‌بهداشت همه مردم جهان داشته‌باشد.

اولین کنگره در سال ۱۹۱۳ در شهر لندن تشکیل شد هفتمین کنگره در سال۱۹۶۳درریودوژانیرو وششمین کنگره در سال ۱۹۵۸ در لیسبن تشکیل شده بود .

* بیش از ۱۲۰۰ نفر

کنگره تهران با حضور بیش از ۱۲۰۰ نفر از متخصصین‌و محققین واستادان‌ازتمام نقاط عالم و ایران تشکیل می گردد . دعوت شدگان به این کنگره از شخصیت های مبرز امور تحقیقی در سطح جهانی بوده ودراین کنگره فرصت آن‌را خواهندیافت که در باره جدیدترین تحقیقات‌و کشفیات خودبا همکاران جهانی خویش تبادل نظرکنند و از این راه گامی دیگر بسوی موفقیت های پزشکی و پیشرفت بهداشت عمومی برداشته خواهد شد .

موضوعات مورد بحث در این‌کنگره شامل سه قسمت می باشد : ۱ـ برنامه مشترك کنگره برای بحث درباره مسائل عمومی که بصورت جلسات‌همگانی برقرار می گردد . ۲ـبرنامه پزشکی گرمسیری که‌به صورت جلسات اختصاصی برگزار خواهدشد ۳ـ برنامه مالاریا که‌به صورت جلسات اختصاصی تشکیل میشود .

برنامه مشترك کنگره خود از هفت قسمت و برنامه پزشکی گرمسیری از ده قسمت و مالاریا از هفت قسمت تشکیل می گردند و دراین قسمت ها ۱۳۶ موضوع کلی یا اختصاصی مورد بحث قرار خواهد گرفت و برای ترتیب وتنظیم هر قسمت یکی از متخصصین‌بین‌المللی بعنوان مسئول انتخاب شده ودر هر موضوع مورد بحث بطورمتوسط ۵تاده نفر بطور فعال شرکت خواهند جست .

حق‌نام نویسی و شرکت‌در فعالیت های کنگره برای خارجیان۳۰دلار و برای ایرانیان ۱۵۰۰ ریال بود.

* برنامه‌های جالب

برای بازدید از موسسات علمی وتحقیقاتی و بهداشتی و سیاحت درتهران و شهرستانها همچنین‌برای بانوانی که همراه اعضای کنفرانس آمده‌اند برنامه های جالبی تهیه گردیده است . اداره این برنامه‌ها و همچنین نگهداری جادر هتل و سایرامور اداری و تشریفاتی کنگره بعهده سازمان ایرانی مجامع بین‌المللی است .

● تا ۲۴ شهریور

ریاست کنگره را آقای دکتر جهانشاه صالح بعهده دارد و آقایان پروفسور برآین ماگریت رئیس دانشکده پزشکی گرمسیری لیور پول انگلستان و دکتر ارنولد و گابالدن رئیس انستیتو مالاریالژی ووزیر سابق بهداری ونزوئلا نیابت ریاست کنگره را بعهده گرفته‌اند جلسات کنگره تا بیست وچهارم شهریور ماه ادامه خواهد داشت‌و جلسات صبحها در ساعت هشت‌ونیم تایازده و چهل و پنج دقیقه بطور مشترك و بعداز ظهر ها از سه تا هفت‌و ربع بصورت‌اختصاصی‌تشکیل میشود . دبیر کل کنفرانس آقای دکتر شمس‌الدین مفیدی است .

* برنامه کنگره

در برنامه مشترك کنگره تاثیر متقابل بیماریها و عوامل‌اقتصادی‌و اجتماعی در نواحی گرمسیر ،برنامه ریزی بهداشتی و ارزش یابی ، مشکلات بهداشتی در اطفال کمتراز هفت سال « قبل از سن دبستانی » دینامیسم مراقبت ومبارزه با عفونت ها، مشکلات بهداشتی همه‌گیری شناسی نزداجتماعات‌منزوی ومهاجر وضع ریشه کنی مالاریا وگرایش های جدید در اپیدمیولوژی کلی مورد بحث قرار می گیرد .

بررسی های مربوط به پزشکی گرمسیری شامل موضوعات عفونت های ناشیه از کرمها ، قارچها ، پدوتوزوئرها ، میکربها ، تغذیه ، بهداشت گرمسیری و بهسازی و مسائل آموزش پزشکی می‌باشد . در بخش مالاریا نیز پارازیتولوژی و بیولوژی مالاریا ، حشره شناسی ارتباط انگل ، میزبان و شیمی درمانی همه گیری شناسی ،مبارزه و ریشه کنی مالاریا مورد بحث قرار می گیرد .

* هیئت صدنفری

یك گروه‌صدنفری، از پزشکان ودانشمندان آمریکا دراین کنگره شرکت کرده‌اند سرپرستی این گروه بعهده دکتر دورلند دیویس می‌باشد .هزینه مسافرت اعضای کنگره را بیشتر خود اعضاءپرداخت کرده‌اند البته عده زیادی از این افراد نیز به خرج دولت متبوع‌خود بایران آمده‌اند و سازمان برنامه نیز در حدود ۲۵ میلیون ریال برای برگزاری این کنگره‌اعتباراختصاص داده‌است .

● دختران راهنما

دختران عضو مجامع ایرانی سازمان های بین‌المللی جلوه‌خاصی به محیط کنفرانس داده‌اند و با لباس های متحد الشکل و ادب و تواضع‌خاصی‌خارجیان عضو کنگره را راهنمائی میکنند .در جریان کنگره حقو قبشر که چند ماه پیش‌در همین تالار تشکیل گردید یکی از دیپلماتهای نیجریه‌ای بنام آدم محمد عاشق یکی از دختران راهنماشد و چند هفته پیش باوی ازدواج کرد . این بار معلوم نیست که در پایان کنگره چند نفر از دختران ایرانی شوهرخارجی پیدا می کنند .

● سرمایه‌های آمریکائی

تقریبا هفتاد در صد از برنامه های تحقیقاتی طب استوائی در سراسر جهان ، توسط آمریکائیان وباکمك سرمایه های آمریکائی انجام میشود . در سال ۱۹۶۵ انستیتوی ملی الرژی و بیماری های عفونی وابسته به‌گروه انستیتو های ملی بهداشت آمریکا در حدود ۹ میلیون دلار برای انجام ۴۱۱ فقره مطالعات در رشته طب استوائی در مراکز بهداشتی‌دانشگاه‌های‌مختلف جهان صرف کرد و مبلغ ۱ر۵ میلیون دلار نیز صرف هزینه‌برنامه های تحقیقاتی دراین زمینه در آزمایشگاههای داخل آمریکا شد. مبلغ ۱ر۵ میلیون دلارنیز بمصرف آموزش ۲۰۰ دانشمند متخصص طب استوائی رسید.

برنامه های تحقیقاتی آمریکادر این زمینه در هشت‌انستیتوی‌مختلف منجمله گروه « انستیتوهای کلی بهداشت»راکه ۱۰۰۰ متخصص‌در رشته‌های مختلف در اختیار دارد انجام می گیرد قسمت اعظم مساعی این انستیتو هادر موردبیماری‌مالاریا صورت می گیرد که در حال حاضر در سراسر جهان ۱۴۰ میلیون نفر را مبتلا کرده و در سال ۱ر۵ میلیون نفر را بقتل میرساند .

اقدامات دامنه‌دار دیگری نیز برای مبارزه با یك بیماری عفونی دیگر بنام شیستوزومیا بعمل‌آمده است این بیماری که در قسمت های از آسیا ،افریقا و آمریکای جنوبی شایع است‌توسط یکنوع مخصوص از حلزون بانسان‌منتقل میشود .

داروهائی که برای‌درمان این‌بیماری بکار می رود هم بسیار دردناکند و هم گران قیمت و دارای اثرات نامطلوب ضمنی می‌باشند .

علاوه بر آن با گسترش دامنه فعالیت های عمرانی‌در کشورهای‌رو برشد و افزایش کانال هاو آبروها برای آبیاری محل های مناسب برای رشد حلزون ناقل این‌بیماری روز بروز افزایش می یابد .

بررسی مسائل مختلف راجع باین بیماری از جمله برنامه های مهم کنگره‌ای است که هم اکنون در تهران تشکیل شده است .

* کتاب الحاوی

اولین کسی که بیماری های گرمسیری را تشخیص دادومعالجه نمود «رازی» دانشمند معروف‌ایرانی بود . الحاوی بهترین کتابی است که‌از رازی باقی مانده و در آن‌در مورد آبله و سرخك ،مالاریاتحقیق شده و برای معالجه نیز دستورائی داده شده است این کتاب سالها مورد استفاده پزشکان قرار گرفته است .

● ۵۰ مقاله علمی

در جلسات این کنگره کلیه تحقیقات و پیشرفت هائی که طی پنجسال گذشته یعنی زمان فترت بین دو اجلاسیه کنگره در جهان بدست آمده است مورد بحث‌قرار میگیرد و کلیه اطلاعات پزشکی بطور وسیع بین شرکت کنندگان مبادله خواهدشد در حدود ۵۰مقاله علمی از کارهای تحقیقاتی‌پزشکی که‌در ایران انجام شده و یادر دست اقدام است در کنگره‌مطرح میشود. بعلاوه از ایران بیش از ۱۵۰ نفر از استادان و پزشکان ایرانی‌بصورت فعال دراین کنگره ثبتنام کرده‌اند از طرف دیگر شرکت در جلسات بطور وابسته برای همه پزشکان و متخصصین علاقمند آزاد است .

● غرفه و نمایشگاه

در محل کنگره غرفه ها و نمایشگاه‌های متعدد از کتاب های پزشکی ، دارو ، فعالیت های‌وزارت بهداری وسایر سازمانهای‌بهداشتی ترتیب داده شده است برای‌اعضای شرکت‌کننده‌از کنفرانس‌رستورانی مجهز بوجود آمده و همه گونه تسهیلات وامکانات لازم دراختیار آنها گذاشته شده است .

رپرتاژ

یکهفته استقبال پرشور مردم پایتخت ازفیلم «لوطی‌قرن بیستم» فوق‌العادهِ و بیسابقه بوده است

از امشب هفته دوم نمایش در

اروپا ـ پاسیفیک ـ میامی

سیلوانا ـ المپیا ـ پرسپولیس

رکس‌ـهمای‌ـتیسفون‌ـری

ارانوس ـ ناتالی ـ و...آسیا

واینك از شما دعوت میشود این فیلم جالب وتماشائی را حتما به‌بینید

ورق شیروانی پلاسکوکار
سقفی مدرن ـ محکم ـ زیبا ـ روشن ـ برای جایگاه بنزین ـ پارکینگ عمومی
گاراژ ـ کارخانجات گلخانه ـ آلاچیق ـ پلاژ ـ بنگاههای عمومی و بازار
مرکز پخش : تهران بازار فروشگاه مرکزی پلاسکوکار تلفن ۲۲۲۱۰ ـ ۲۲۵۱۹
مراکز فروش تهران و شهرستانها فروشگاه های پلاسکوکار

اوج حادثه ـ اوج‌قدرت ـ و بالاخره ... اوج وسرآمد فیلمهای وسترن فصل...عظمت تکنیك و شدت هیجان این‌فیلم با هیچ اثر مشابه دیگری قابل مقایسه نیست .

برنامه امشب سینماهای سعدی ـ رویال ـ سهیلا

مشعل
آکمه ساخت آمریکا با اندازه های مختلف
جهت شوفاژ حمام ، نانوائی ، کرمخانه ، آشپزخانه ،
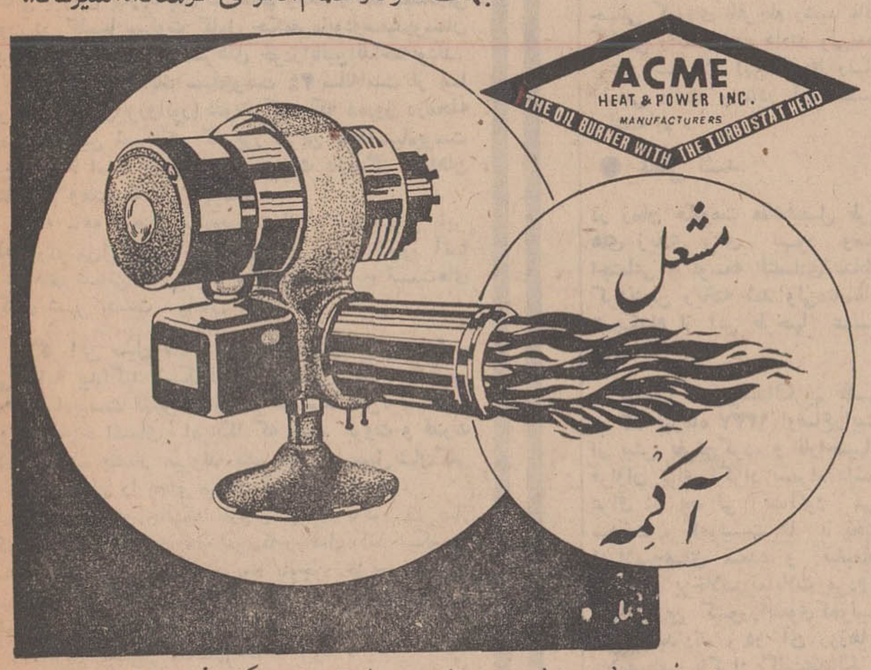

لوازم و کنترل دود ، ترمستات ، آکوا استات پستانك وغیره موجود است
نماینده انحصاری ، شرکت تهرانشهر محدود خیابان سعدی تلفنهای ۳۰۲۱۱۵ ـ ۳۳۴۳۵۳

یونیورسال اویل پروداکتس کمپانی مقیم دپلین ایلینویز در آمریکا

صاحب اختراع راجع به«طریقه تبادل‌متشاوی‌حرارت‌درنتیجه تماس با جریان مایعی حاوی اجزاءجامد» که در ایران تحت شماره ۴۹۵۰ به ثبت رسیده است اجازه بهره برداری از اختراع مزبور را به‌اشخاص ذینفع عرضه مینماید. برای کسب اطلاع بیشتر بدفتر حقوقی ر . آقابابیان و همکاران خیابان شاه کوچه نوبهارشماره۱۸ مراجعه شود .

آ ـ ۳۶۱۷۰

یونیورسال اویل پروداکتس کمپانی مقیم دپلین ایلینویز در آمریکا

صاحب اختراع راجع به«تثبیت هیدروکاربورها » که در ایران تحت شماره ۴۹۱۸ به‌ثبت رسیده است اجازه بهره برداری از اختراع مزبور را به‌اشخاص ذینفع عرضه مینماید. برای کسب اطلاع بیشتر بدفتر حقوقی ر . آقابابیان و همکاران خیابان شاه کوچه نوبهارشماره۱۸ مراجعه شود .

آ ـ ۳۶۱۶۸

اورآلیتا س .آ .مقیم مادریددر اسپانیا

صاحب اختراع‌راجع به«ماشین برای تهیه قطعات ساخته شده از سیمان وموادعایق» که‌درایران‌تحت بشماره ۵۲۳۸ به ثبت رسیده است اجازه‌بهره‌برداری‌ازاختراع مزبوررا به اشخاص ذینفع عرضه مینماید. برای کسب اطلاع بیشتر بدفتر حقوقی ر . آقابابیان و همکاران خیابان شاه کوچه نوبهارشماره۱۸ مراجعه شود .

آ ـ ۳۶۱۶۶

ریسرچ کانسل آف آلبرتامقیم ادمونتون ـ آلبرتا در کانادا

صاحب اختراع راجع به«طریقه هیدرومتالورژیك ودستگاه‌مربوطه» که‌درایران تحت شماره ۴۹۹۷ به ثبت رسیده است اجازه بهره برداری از اختراع مزبور را به‌اشخاص ذینفع عرضه مینماید. برای کسب اطلاع بیشتر بدفتر حقوقی ر . آقابابیان و همکاران خیابان شاه کوچه نوبهارشماره۱۸ مراجعه شود .

آ ـ ۳۶۱۶۴

از: نوول ابزرواتور
ترجمه: علی بهارلو

رهبر کنسرسیوم سیاه: امریکا را تسخیر میکنیم!

شهر شیکاگو بتدریج بدست سیاهان میافتد

* رهبر کنسرسیوم سیاه میگوید از کلیسا بعنوان سنگر استفاده میکنیم و در صورت لزوم آنرا آتش میزنیم

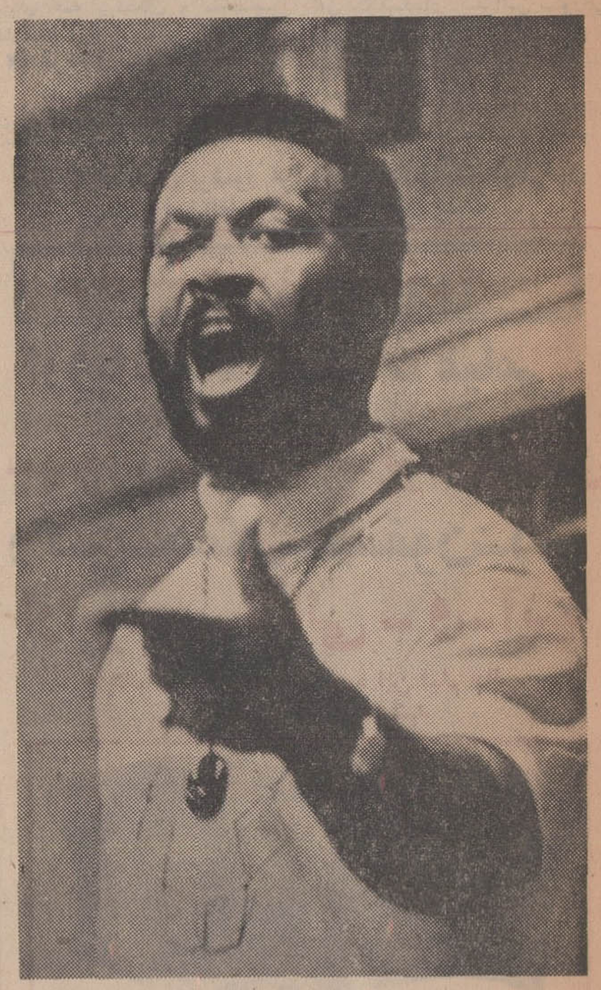

گالوین لوکریج رهبر کنسرسیوم سیاه

«کالوین لوکریج» رهبر یک سازمان جدید سیاه‌پوستی بنام «کنسرسیوم سیاه» است که اخیرا در شیکاگو بوجود آمده است.

«کنسرسیوم سیاه» از هشتاد سازمان سیاه‌پوستی که جمعا یک میلیون عضو سیاه‌پوست دارند تشکیل شده است. خبرنگاران مجله «نوول ابزرواتور» چاپ پاریس که در یکی از کلیساهای نزدیک محله سیاه‌پوست‌نشین شیکاگو با «کالوین» ملاقات کرده و درباره نظریات و آرمانهای وی تحقیقاتی بعمل آورده و گزارشی در آخرین شماره این مجله انتشار داده‌اند که ترجمه قسمتهائی از آن در اینجا نقل میشود:

رهبر «کنسرسیوم سیاه» میگفت: «تاشش ماه دیگر این کلیسا بمن تعلق خواهد داشت. من از بالای این کرسی خطابه سیاه‌پوستان را بجهاد علیه سفیدپوستان دعوت خواهم کرد و خطاب به پرتوریکوئی‌ها و مکزیکی‌ها خواهم گفت: «مبارزه ما مبارزه شماست. بیائید باهم پیش برویم وامپراتوری آنهائی را که مارا تحت فشار قرارداده‌اند متلاشی سازیم».

ـ شما کشیش هستید؟

ـ نه هنوز، ولی تاشش ماه دیگر کشیش خواهم شد و باید این کلیسارا تصاحب کنم.

«کالوین لوکریج» خطاب به دانشجویان سفیدپوست علوم دینی که وحشت‌زده بدور ما گرد آمده بودند گفت: «بروید گورتان را گم کنید. با آن علاقه ظاهری که نسبت بمانشان میدهید نمی‌توانید سیاه‌پوستان را فریب دهید، حالا دیگر خیلی دیر شده است. ما احتیاجی به دلسوزی و صدقه شما نداریم. اکنون دیگر مسئله سیاه پوست در آمریکا وجود ندارد. این کشور تنها با یک مسئله روبرو است و آن «مسئله سفیدپوست» است.»

* جرات نداشت

یک سال قبل اگر سیاه‌پوستی جرات میکرد چنین سخنانی برزبان بیاورد بضرب مشت ولگد رانده میشد ولی اکنون در کلیسا سکوت کامل حکمفرما بود و سفیدپوستان در برابر این پلنگ سیاه سرهای خود را پائین انداخته بودند.

«کالوین» که یک سیاه‌پوست ۳۴ ساله است از ما (خبرنگاران نوول ابزرواتور) دعوت کرد که ده‌روز در محله سیاه‌پوست‌نشین شیکاگو که بزرگترین محله سیاه‌پوست نشین امریکا است بسر بریم واز نزدیک بازندگی سیاهان آشنا شویم ودعوت او را پذیرفتیم.

همه ماهه دوهزار سیاه‌پوست از ایالات جنوبی باین محله روی می‌آورند و سفیدپوستان در برابر هجوم آنها به محله‌های شمالی شهر فرار میکنند و بتدریج قسمت‌های مرکزی شهر بدست سیاهان میافتد.

اگر این سیل مهاجرت سیاه‌پوستان بهمین ترتیب فعلی ادامه پیداکند شیکاگو تاچند سال دیگر یک شهر کاملا سیاه‌پوست نشین تبدیل خواهد شد. باین ترتیب شهر ها و آسمان‌خراشهای امریکا که مظهر ثروت و قدرت ایالات متحده بشمار میروند بتدریج زیر این سیل بنیان کنی که سفیدپوستان را بجلو میراند غوطه‌ور میشوند.

«کالوین» در حالیکه بازوان خودرا به دوطرف باز میکند مثل اینکه میخواهد امریکا را اغل کند میگوید: «تمام اینها یامال ما خواهند بود یاوجود خارجی نخواهند داشت ودرآن هنگام است که عدالت در آمریکا حکمفرما خواهدشد..»

کالوین به‌دنبال سخنان خود افزود:

● فرانکشتین

«ما غولهای بیرحم و شفقتی هستیم کشتن غولها بیفایده است زیرا دوباره زنده میشوند. داستان ما شبیه داستان فرانکشتین است باید به کسانی که ماغولها را بوجود آورده‌اند یعنی سفیدپوستان حمله کرد، زیرا ما مخلوق دست آنها هستیم.»

در محله سیاه‌پوست‌نشین شیکاگو بسیاری از سیاهان از کوچك و بزرك جزو دسته‌های گانگستری هستند. هر یك از گانگسترها دارای منطقه مخصوص بخود می‌باشد واگر گانگستر دیگری به‌حریم اوتجاوز کند باخطر مرك روبرو میشود جوانان سیاه‌پوست اغلب مسلح هستند و برای خلع سلاح آنها باید بیك جنك واقعی مبادرت کرد.

در کنگره آمریکا وضع محله‌های سیاه‌پوست‌نشین مورد بررسی قراردارد و هرچندیك‌بار رهبران گانگسترها برای ادای توضیح به کمیسیونهای مربوطه احضار میشوند ولی ازاین تحقیقات نتیجه‌ای بدست نمی‌آید وضع محله های سیاه‌پوست‌نشین بهیچوجه تغییر نکرده‌است.

زن سیاه‌پوست

زن سیاه‌پوست همچنان رئیس خانواده بشمار میرود و مخارج خانواده را تامین میکند ومردان اغلب بیکاره هستند.

پس‌از ده روز اقامت دراین محله سیاه‌پوست‌نشین، سرانجام به‌علل شورش سیاهان پی‌بردیم و تنها یك‌چیز برای ما قابل درك نبود وآن اینکه چرا آنها قبلا به‌فکر بدست‌آوردن حقوق خود نیافتاده‌اند؟

* بورژوازی

«کالوین» در این باره چنین توضیح داد: چیزی که سدراه سیاه‌پوستان بوده بورژوازی خودمان است. بسیاری از بورژواهای سیاه‌پوست‌مانند مارتین لوترکینك و دیگران معتقد بودند که سرانجام سفیدپوستان وجود سیاهان را تحمل خواهند کند بشرط آنکه آنها بتوانند کمی خودرا تغییر داده و شباهت بیشتری به‌سفیدپوستان پیدا کنند.

امروزه نیز بورژوازی تلاش میکند شورش سیاهان رامتلاشی سازد و موثرترین سلاح آنها کلیسای سیاه است. این تنها وسیله‌ای است که جلو سیاه‌پوستان را می‌گیرد. از این‌روعجالتا ما نهضت انقلابی را به‌داخل کلیساها کشانده‌ام. واین سنگرها رایکی پس ازدیگری تسخیر می‌کنیم واگر هم لازم باشد برای کمك به‌رستاخیز سیاهان آنهارا آتش خواهیم‌زد.

امریکا: اگر توانستی برای او کاری کنی فکری هم بحال من کن!
کاریکاتور از: هرالد تریبون

از عراق چه خبر؟

اختصاصی

مصاحبه اختصاصی عبدالحسین رهبر خبرنگار روزنامه اطلاعات با احمد منعم، یکی از رهبران اکراد عراق

اکراد طالب یک زندگی آرام و مرفه هستند

عارفها قدم موثری در راه حل اختلاف دولت عراق با اکراد برنداشتند

در چند شماره قبل قسمتی از گزارشهای عبدالحسین رهبر، خبرنگار اعزامی روزنامه اطلاعات به کشور عراق از اوضاع داخلی این کشور بنظر خوانندگان رسید. رهبر در سفر خود به نقاط کردنشین عراق راه یافته و باچندتن ازسران کرد ملاقات و مصاحبه بعمل آورد. دریکی از کوههای صعب‌العبور شمال عراق رهبر موفق میشود با احمد منعم یکی از سرکردگان قبایل کرد این منطقه ملاقات و گفتگو کند. ذیلا قسمتهائی از این مصاحبه بنظر خوانندگان گرامی میرسد.

***

از منعم سئوال شد نظرش در باره کودتاهای پی‌درپی عراق چیست، گفت دراین مورد نظرش همان نظر ملامصطفی بارزانی رهبر اکراد عراق است.

در آوریل سال ۱۹۳۹ که ملك غازی بصورتی مشکوك که بیشتر بیك توطئه شباهت داشت بقتل رسید، ماازآن پس مخالفتها و مبارزات علنی خودرا با دولتهای وقت آغاز کرده‌وتقاضا داشتیم برای برقراری یك زندگی آرام در قبایل کردو شهرهای کردنشین بما خودمختاری اعطا شود. در سالهای جنك دوم جهانی کودتای نافرجام رشید عالی گیلانی رابما نسبت دادند ولی بعدا روشن شد که این کودتا رنك آلمانی داشته و مادر آن نقشی نداشته‌ایم.

● عملی نشد

در زمان حکومت ملك فیصل طرح های زیادی برای بهبود وضع اجتماعی و توسعه اقتصادی مناطق کردنشین ریخته شد ولی متاسفانه هیچکدام از این طرحها عملی نشد.

کودتای خونین عبدالکریم قاسم در ۲۲ تیرماه ۱۳۳۷ اوضاع رابیش از پیش بغرنج کرده و ناراحتیهای فراوان برای اکراد بهمراه داشت عراق در بحرانی تب‌آلود می‌سوخت، کمونیست ها با پخش اعلامیه‌های متعدد و تبلیغات دامنه‌دار برخلاف تمایلات مردم و اکراد این کشوررابسوی کمونیسم سوق میدادند، در آن روزها، ملامصطفی باکراد گفت عبدالکریم قاسم بما گوشزد کرده است که مابااکراد مخالفتی نداریم و بما وعده‌های فراوان داد که فکری بحال شهرها و مناطق کردنشین در جهت منافع اکراد برنداشتند.

منعم درباره اثرات کودتا های متکرر بروی روابط اکراد بادولت های عراق گفت این کودتا ها کوچکترین تاثیر سودمندی برای اکراد نداشته‌اند زیرا هرگروهی که پس از کودتا روی کار می‌آمدند همان حرفهای دولتهای قبلی راتکرار میکرده‌اند.

سئوال شد آیا حکومت ژنرال حسن‌البکر قرارداد ۱۲ ماده‌ای بین شما ودولت عراق را اجرا کرده است؟ منعم گفت یکروز پس از کودتای البکر نمایندگان دولت جدید به شمال آمده و باملامصطفی ملاقات کردند. حسن البکر میدانست که مهمترین معمای کنونی عراق مسئله اکراد است بهمین جهت البکر پیامی کتبی بوسیله نمایندگان خود برای ملا مصطفی فرستاده و گوشزد کرده بود که بیدرنك قرارداد ۱۲ ماده‌ای را اجراخواهد کرد، در این پیام البکر باصراحت و صمیمیت به ملا مصطفی اطمینان داد که مفاد اعلامیه ۲۹ ژوئیه ۱۹۶۶ را محترم شمرده و بزودی اکراد و ااز نابسامانی چندین‌ساله خلاص خواهد کرد.

البکر بما گفت بیائید دست از برادر کشی برداشته و برای اعاده سر زمینهای از دست رفته فلسطین به صاحبان اصلی آن دوش بدوش هم مبارزه کنیم، ما شرکت کنندگان حوادث شمال را عفو عمومی خواهیم کرد، کارگرانی را که در اثر این حوادث بیکار شده‌اند بکار دعوت میکنیم، اقدام بتاسیس یك دانشگاه کردی در کردی خواهیم کرد. سربازان و تانك و توپ خود را که در مقابل کرد ها ایستاده‌اند بر میگردانیم و بالاخره برای نشان دادن حسن نیت حکومت انقلاب اطمینان داد که شورای انقلاب بمنظور حل مسئله اکراد با توجه به منافع ملی آنها و ضمن تامین وحدت‌ملی و تمامیت خاك عراق بکوششهای خود ادامه خواهد داد.

مذاکرات محرمانه

منعم گفت ملامصطفی به پیام البکر طی نامه‌ای ۱۳ صفحه‌ای جواب داده است ولی او از مفاد این نامه اطلاعی ندارد ولی آنچه بچشم میخورد اینستکه فعلا ـ مذاکراتی محرمانه بین نمایندگان ما و البکر در جریان است وقرار بر این شده است که تا اطلاع ثانوی طرفین دست از جنك و خصومت کشیده و سربازان خود را از جبهه های قبلی فرا خوانند. قرار دادی بین طرفین امضاء شده که حاکی از رعایت دوجانبه یك مهلت یکساله است.

منعم گفت عبدالرحمن عارف در مورد حل مسئله اکراد از برادرش عبدالسلام توفیق بیشتری داشت فقط اشتباه او برکنار کردن البزاز بود زیرا پس از طرد البزاز از دستگاه حکومت، آرامش پایان یافته و مجددا جنك بین اعراب و اکراد آغاز شد، شاید یکی از علل برکناری خود عارف نیز همین مسئله بوده است، البزاز مبتکر و امضاء کننده قرارداد ۱۲ ماده‌ای ۲۹ ژوئن ۱۹۶۶ بود ولی با برکناری او اجرای مفاد این قرارداد بیوته فراموشی افتاد و مجددا جنك و خونریزی آغاز شد.

از منعم سئوال شد در حال حاضر اکراد از چه میزان خود مختاری برخوردارند و اداره امور مناطق کردنشین به چه صورت است؟

گفت ما خود را بدون هیچ تردید خود مختار میدانیم و قدرت حکومت را خود در دست داریم بهمین دلیل دولتهائی که بروی کار می آیند اولین برنامه آنها مذاکره با اکراد است، ولی مسئله نوع اداره و حکومت مناطق کرد نشین کاملا محرمانه است.

* اجرا نشده

منعم گفت تاکنون قرار داد ۱۲ ماده‌ای بمرحله اجرا در نیامده است ولی ملامصطفی برای بعمل درآوردن مفاد این قرار داد در حال مذاکره با نمایندگان البکر است، در صورتیکه ما موفق شویم اجرای مفاد این قرار داد را در بست به البکر بقبولانیم دیگر بین ما و دولت مرکزی بغداد اختلافی وجود نخواهد داشت، تضمین اجرای این قرار داد چیزی جز پند گرفتن از حوادث گذشته نیست اگر حکومت البکر مایل باشد سد بزرك اختلافات چندساله راشکسته و ناراحتیهای فیمابین را تخفیف دهد راهی جز توجه به خواسته‌های ملت کرد ندارد ودرغیر اینصورت مجددا جنك و لشکر کشی و خون‌ریزی بی حاصل آغاز خواهد شد و تجربه ثابت کرده است که تضاد های حاد همیشه بزیان دولت مرکزی بوده است زیرا وقتی در عملیات خشونت آمیز خود علیه اکراد، توفیق حاصل کرد بوسیله یك کودتای داخلی سر نگون خواهد شد، اگر دولتهای قبلی به خواسته های اکراد توجه می کردند و کوششهای خود را در جهت اعمال خشونت با ما متمرکز نمی ساختند دچار رکودهای پی‌درپی اقتصادی ناشی از جنك نمی شدند و درعین حال به سودجویان و فرصت طلبان امکان نمیدادند از اوضاع آشفته عراق سوء استفاده های نامشروع ببرند.

منعم در باره قدرت نظامی اکراد گفت ما آنقدر نیرومند هستیم که در مقابل تمام اقدامات نظامی دولت عراق ایستادگی کرده و حتی در حدی غیر قابل تصور به تعرض بپردازیم، ما ضمنا دارای مدیران برجسته. کارشناسان زیاد درتمام زمینه ها و تشکیلات سیاسی خاص میباشیم و بنحو احسن از این عوامل استفاده میکنیم از منعم تقاضا شد در باره تقاضای اکراد از میشل دبره وزیر امور خارجه فرانسه مبنی بر حمایت از اکراد عراق توضیحاتی بدهد.

منعم گفت اکراد طی نامه‌ای از میشل دبره تقاضای حمایت کردند ولی دولت فرانسه باتوجه به قرارداد نفتی جدیدی که با دولت مرکزی امضاء کرده بود صلاح ندید از ما پشتیبانی کند، بهر حال ما برای دولت فرانسه احترامی عمیق قائلیم و قبول داریم آنها فعلا قادر نیستند از ما حمایت کنند.

از: اکسپرس (چاپ پاریس)

وحشت در شرق!

وقایعی که ناگهان آرامش اروپای شرقی را بهم زد

دراین روزها سراسر اروپای شرقی را ترس ووحشت فرا گرفته است.

محیطی که اکنون دراین قسمت از جهان حکمفرما است یوگوسلاوی و رومانی راوادار کرده که نیروهای مسلح خودرا بحال آماده‌باش درآورند، روشنفکران شوروی را بسکوت واداشته و خیابانهای پراك را از همان اوائل شب در سکوت و خاموشی فروبرده است، حتی در کرملین رهبران جدید این ترس را احساس می‌کنند. در غرب نیز آلمانیها دوچار اضطراب و نگرانی شده‌اند، زیرا پراك درچهارصد کیلومتری «مونیخ» قرار دارد و رهبران آلمان فدرال ازخود می‌پرسند: آیا ممکن نیست روزی، حوادث چکسلواکی در برلن تکرار شود؟

در ایالات متحده دولت جانسون تصمیم گرفته است برنامه ایجاد شبکه ضد موشکی را بمرحله اجرادرآورد وآرایش نظامی خودرا در اروپا تقویت کند، اما درعین‌حال پرزیدنت جانسون بسیاست خود در مورد بهبود روابط باشوروی ادامه میدهد.

سخنگوی کاخ سفید واشنگتن اعلام میدارد که رئیس‌جمهوری امریکا صمیمانه مایل است باشوروی‌ها وارد مذاکره شود.

یك هفته پس‌از حمله نیروهای شوروی به‌چکسلواکی هنگامی که احتمال میرفت مسکو پس از آنکه تانکهای خود رادر خیابانهای پراك بحرکت درآورد «سك‌های جنك» را در رومانی رها کند ترس ووحشت شدیدی پایتخت های غربی را فراگرفت در آن هنگام سفیرکبیر رومانی در واشنگتن رسما بغرب اعلام خطر کرد.

اودر ساعت ۱۶ روز پنجشنبه ۲۹ اوت برای ملاقات دین‌راسك بکاخ‌وزارت‌امور خارجه امریکا رفت و گفت دولت رومانی ازیك حمله قریب‌الوقوع بیمناك است.

وی اضافه کرد که نیروهای رومانی در برابر تجاوز بسختی مقاومت خواهند کرد وپرزیدنت چائوشسکو ممکن است از دولتهای خارجی استمداد کند.

فردای آن روز نیز وزیر امور خارجه رومانی در نیویورك باجرج‌بال رئیس هیئت نمایندگی آمریکا در سازمان ملل متحد مذاکراتی در همین زمینه بعمل آورد. بعدا دین‌راسك وجرج‌بال در مکالمات تلفنی که بدنبال این جریانات بایکدیگر بعمل آوردند باین نتیجه رسیدند که ممکن است در صورت حمله شوروی به رومانی پای آمریکا نیز مستقیما بمیان کشیده شود اما فردای آن رور درساعت شش‌وپانزده دقیقه بعداز ظهر «آناتولی دوبرنین» سفیرکبیر شوروی درواشنگتن ازدین‌راسك وزیر امور خارجه آمریکا وقت ملاقات خواست، از آنجا که سفیر شوروی در ملاقات قبلی خود ورود نیرو های پیمان ورشو را به‌چکسلواکی باطلاع دولت آمریکا رسانیده بود دین‌راسك بلافاصله باپرزیدنت جانسون که در مزرعه شخصی خود در تکزاس بسرمی‌برد تماس تلفنی گرفت واز اودرخواست کرد که در همانروز جدا به شوروی اخطار کند.

در ساعت ۹ بعدازظهر همانروز پرزیدنت جانسون ضمن نطقی که در کنگره تولید کنندگان شیر ایراد نمود اخطار کرد: «هیچکس نباید سك‌های جنك را رها سازد».

در همین اثنا، دین‌راسك بوسیله تلفن به «دوبرنین» اطلاع دادکه حاضر است اورابپذیرد.

سفیرکبیر شوروی بیدرنك عازم وزارت امورخارجه آمریکا گردیدودرمذاکرات خود بادین‌راسك گفت:

دولت شوروی باتوجه باینکه ماجرای چکسلواکی باتوافق دوطرف درشرف حل وفصل می‌باشد مایل است روابط مسکو وواشنگتن مانند گذشته جریان عادی خودرا ازسرگیرد.

راسك پرسید:

ـ درباره رومانی چه میگوئید؟

دوبرنین وعده داد که پس از کسب اطلاع از مسکو فردا باردیگر بملاقات اومیرود وپاسخ این سئوال رابدهد.

اما فردای آن روز از دوبرنین خبری نشدودین‌راسك باتوافق «کلارك کلیفورد» وزیر دفاع آمریکا به‌نماینده آن کشور در سازمان اتلانتیك شمالی دستورداد که بیدرنك اعضای پیمان رابه‌تشکیل یك جلسه فوق‌العاده دعوت کند.

بعدازظهر امروز نمایندگان کشورهای عضو ناتو در تالار بزرك «ستیوشن‌رم» در بروکسل که بادستگاه‌های «تلکس» با تمام مراکز فرماندهی «ناتو» تماس دارد باعجله تشکیل جلسه دادند

ناتمام

دندان عامل سلامتی دائمی

دندان سالم تا پایان عمر؟

● دندان یك وسیله مكانیك نیست بلكه جزئی لاینفك از ارگانیسم بدن است

در سالهای اخیر دندانپزشکی همزمان با سایر رشته‌های پزشکی به موفقیت های برجسته‌ای نائل شده است .

در جریان سال ۱۹۶۸ کنگره های دندانپزشکی متعددی در کشور های مختلف برای بحث در باره بیماری دندان ودهان تشکیل شده و تاپایان سال کنفرانس‌های دیگری باشرکت کارشناسان بزرك برای گفتگو درباره آخرین پیشرفتهائی که دراین رشته نصیب دانشمندان شده است تشکیل خواهد شد .

بطور کلی در اروپا و امریکا تلاش پیگیری برای حفظ سلامت دهان ودندان آغاز شده وهمه ساله مبالغ هنگفتی دراین راه خرج میشود .

اکنون دیگر دندان یك وسیله مکانیك بشمار نمیرود بلکه جزء لاینفکی از ارگانیسم بدن بحساب می‌آید و از این رو شیوه های قدیمی در معالجه دندان از بین رفته و پزشکان معتقدند که برای درمان دندانها نیز مانند بیماری سایر اعضاء بدن باید کوششهای لازم بعمل آید .

● بافت زنده

از لحاظ تشریحی دهان شامل انواع واقسام بافتهای زنده است که سایر قسمتهای بدن ما را حفظ میکند

یکی دیگر از مختصات دهان غده های مخصوص ترشح بزاق است . این غده‌ها همه روزه در حدود ۱۵۰۰ میلیمتر مکعب مایع محتوی مواد معدنی «گلیکوپروتئین» و «آنزیم» ترشح میکنند. دهان ما پناهگاه انواع و اقسام باکتریها است که بعضی عوامل شیمیائی موجود در آب دهان روی آنها اثر گذاشته و تعادل «بیولوژیکی» را که سلامت کلی بدن مابه آن بستگی دارد حفظ میکند. وقتی که این موازنه از بین برود کرم خوردگی دندان بروز میکند یعنی میکربها موفق میشوند بافت‌های سفت دندان را خورده واز بین ببرند وباین ترتیب حفره کوچکی در دندان ایجاد میکنند .

البته این عمل براثر عوامل خارجی دیگر تسهیل میشود، مثلا با انکه دندانها دارای استحکام فوق‌العاده هستند دربرابر تغییر ناگهانی درجه حرارت بشدت تحت تاثیر قرار میگیرند اغلب دیده میشود که بعضی‌ها پس از خوردن بستنی قهوه داغ مینوشند در این صورت درجه حرارت ناگهان ازصفر به ۶۰ درجه بالای صفر میرسد. فکرش رابکنید دندان باید دارای چه قدرتی باشد تابتواند در برابر این تغییر درجه حرارت مقاومت کند. دانشمندان معتقدند باوجود پیشرفتهائی که در رشته دندانپزشکی بدست آمده است هنوز هم بیست سال دیگر وقت لازم است تا علم بتواند سلامت دندانها را تاپایان عمر تضمین کند.

از آزمایشهائی که تاکنون بعمل آمده ثابت شده است که «فلواورور» حافظ دندانها است ولی هنوز معلوم نیست که چه مقدار از این ماده برای حفظ سلامت دندانها لازم است وچگونه باید از آن استفاده شود

نتیجه دیگری از تحقیقات دانشمندان بعمل آمده است که زیادی وکمی ویتامین‌ها عکس‌العمل سریعی در رشد عناصر مختلف دهان کودکان بوجود می‌آورد. همانطور که گفته شد برای پی بردن بکلیه این عوامل بیست سال وقت لازم است وعجالتا دانشمندان همزمان با تحقیقات علمی در ساختن انواع و اقسام دندانهای مصنوعی تلاش فراوان بخرج میدهند ودر این راه به پیشرفتهای بزرگی نائل شده‌اند بطوریکه میتوان گفت بشر درهیچ موردی نتوانسته است مانند رشته دندانسازی از طبیعت تقلید کند .

آموزش در اتوبوس

عکس عده‌ای از دانش آموزان امریکائی را نشان میدهد که در اتوبوس به فراگرفتن برنامه های آموزشی مشغولند .

مدارس روستائی دور افتاده در ایالات متحده آمریکا دارای عده زیادی دانش آموز هستند که هر ماه تا ۴۰ ساعت صرف اتوبوس سواری می‌کنند. برای اینکه دانش آموزان حداکثر استفاده را ازاین مدت. بکنند دوایالت از ایالات متحده آمریکا- پنسیلوانیا و کولورادو- اتوبوسهای حامل دانش آموزان را با وسائل سمعی مجهز کرده‌اند. در هر اتوبوس چند دستگاه صوتی استریوفونیك با گوشیهائی برای هر دانش آموز تعبیه شده است. نوارهایی نیز که موضوعات مختلفی رویشان ضبط شده در اختیار دانش آموزان هست تا هر یك نسبت به هر مطلبی ذیعلاقه باشد نوار آن را بگذارد و گوش دهد. این برنامه را «اودیوبوس» می‌نامند.

● ۱۵ دقیقه

در پنسیلوانیا مطالب نوارها بیشتر حاوی مطالب تاریخی-اجتماعی وموسیقی با تفسیر است .

هر یك از اتوبوسهای حامل دانش آموزان در پنسیلوانیا دارای پنج دستگاه ضبط صوت است که هر یك از آنها شامل برنامه آموزشی ۱۵ دقیقه‌ای است ربرق خود را از موتور اتوبوس می‌گیرد.

مدت نوارهای آموزشی از سه تا ۵۸ دقیقه است. بعضی ازبرنامه‌ها راهنمائی در باره ناحیه‌ای هستند که اتوبوس از آن می‌گذرد وشامل اطلاعاتی در باره اقتصاد- عوارض جغرافیایی- زندگی نباتی و وضع اقلیمی آن میباشند . برنامه های فرعی دیگری نیز وجود دارد که از آن جمله است زبان اسپانیائی.

این برنامه برای رانندگان اتوبوس نیز مفید واقع شده زیرا که آنان را از سروصدای دانش آموزان آسوده ساخته است .

مسئله وقت تلف شدن در اتوبوس درآمریکا منحصر به یکی دوایالت نیست و در بسیاری از نقاط دیگر جهان نیز عمومیت دارد .برنامه «اودیوبوس» پنسیلوانیا و کولورادو بزودی ازطرف سایر ایالات آمریکا تقلید خواهد شد و شاید هم بتدریج در بیشتر ممالك جهان رواج یابد

اروپا چه میخورد ؟

ممکن است این ادعا در بدو امر قابل تردید باشد ، اما آخرین آمار های موثقی که اخیرا تهیه شده نشان میدهد که فرانسویها درمیان مردم کشورهای عضو بازار مشترك قهار ترین مصرف کنندگان شراب هستند و هر یك از آنها در جریان یکسال بطور متوسط ۱۱۶ لیتر شراب می نوشند . همین آمارگیری حاکی است که در مقابل فرانسویان شرابخواره ، هلندی‌های عاقل نیز وجود دارند که هر کدامشان در عرض سال ۱۵۳ لیتر شیر می‌نوشند هدف آمار گیران این بوده که سلیقه و ذائقه مردم هر یك از کشور های ششگانه بازار مشترك اروپارا معلوم کنند و مهم ترن عاداتی راکه بر وضع تغذیه آنها حکمروائی میکند وقوف یابند .

● ۱۲۲ کیلو نان

در نتایجی که ازاین آمار گیری بدست آمده نکات جالب فراوان است از جمله اکنون معلوم شده که ایتالیائی ها هر کدامشان باخوردن ۱۲۲ کیلو نان در سال رکوردخوردن نان را در شش کشور بازارمشترك شکسته‌اند و فرد متوسط فرانسوی باخوردن ۱۰۸ کیلو نان در سال دارای مقام دوم ، هلندی با ۸۶ کیلو مقام سوم، آلمان غربی با ۸۴ کیلو مقام چهارم رادارد .

● بزرگترین شرابخوار

درمورد مشروبات الکلی همانطور که قبلا گفته شد فرانسوی با نوشیدن ۱۱۶ لیتر شراب در سال بزرگترین شرابخوار شش کشور بازار مشترك بشمار میرود .

مقام دوم متعلق است به ایتالیائی که سالی ۹۵ لیتر شراب مصرف می کند. آلمانی ۷۳ لیتر می نوشد . مصرف هلندی ۲۲ لیتر است و بلژیکی در تمام سال بیش از ۱۸ لیتر مصرف نمی کند .

هلندی که نوشیدن شیر را ترجیح میدهد بامصرف فقط ۱۱ لیتر آبجو در سال در واقع آرام ترین وقانع ترین آدم اروپائی است .

KSB

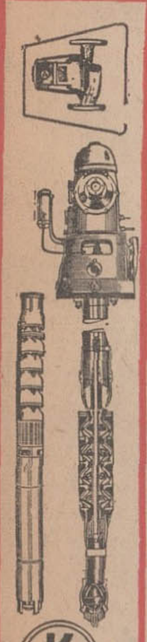

محصولات کارخانجات کا . اس . ب همیشه موجود در تهران

پمپ‌های سانتریفوژ — برای کارهای کشاورزی و صنعتی
پمپ‌های فشارقوی — برای تغذیه دیگ بخار، اضافه کردن فشار و باران مصنوعی
پمپ‌های شناور و الکتروپمپ‌ها — برای چاه عمیق و کشاورزی
پمپ‌های آب گرم — دو اندازه‌های مختلف برای حرارت مرکزی
پمپ‌های تزریقی با شاتف — با استاندارد امریکایی برای کشاورزی

دو لوازم دو - دو پمپ‌های کمك شیر فلکه بشیر خود کار تبدیل با دو فلانشا

برای آب گرم، بخار و مایعات مختلف تا ۳۰۰ درجه سانتیگراد و ۱۶ اتمسفر فشار
مشیرهای بخار گیر — برای راندمان بهتر در سیستم بخار

الکتروموتور های آفقی در اندازه های مختلف تا ۱۸۰ اسب

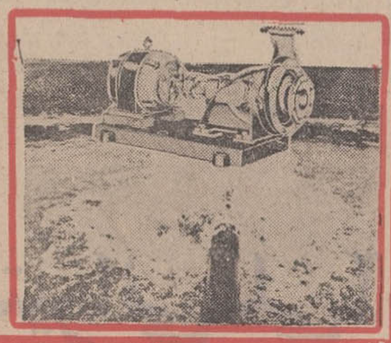

شرکت بازرگانی دیتون — خیابان شاهرضا چهارراه کالج تلفن ۶۶۹۲۶۳، ۶۶۹۲۶۶، ۶۶۹۲۶۹

آ.اِ.گ قبل از آغاز قرن بیستم لوازم خانگی میساخته است

آ . ا . گ ایران ـ شاهرضا چهار راه کالج ـ ساختمان A.E.G ـ تلفن ۱۷ ـ ۶۰۳۱۴

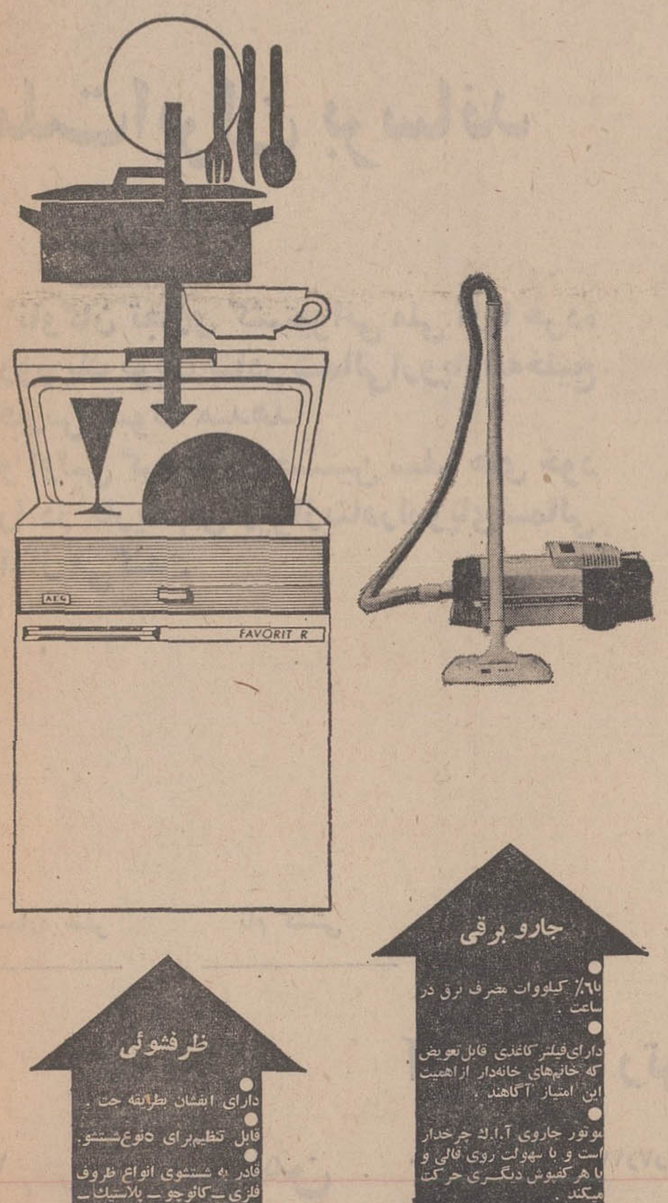

رختشوئی
با سه برنامه منحصر بفرد آ.ا.گ قدیمی ترین ماشین رختشوئی آ.ا.گ تا پایان سال ۱۹۶۷ بیش از ۴۵۱۷۳ ساعت کار کرده و بیش از ۳۱۹۳۰ بار لباس شسته است .
امروز جدید ترین رختشوئی آ.ا.گ ـ لاوالوکس ـ این با طرز کار بسیار ساده و آسان بعنوان خادم جاودانه خانواده‌ها معروف است .
دارای فیلتر کاغذی قابل تعویض که خانم‌های خانه‌دار از اهمیت این امتیاز آگاهند .
موتور جاروی آ.ا.گ جرخدار است و با سهولت روی قالی و با هرکفپوش دیگری حرکت میکند .
با سرجاروهای متعدد برای کارهای مختلف « نظافت و گردگیری دیوار ـ مبل ـ پرده ـ تابخانه ـ کفپوش طاق یا مغازه و غیره » .
پرز قالی را جمع نمیزند ودر عمل خاك بلند نمیکند .
دارای فیلتر مخصوص سرویس و سایر مزایای منحصر بفرد آ.ا.گ.
جارو برقی
۶۵٪ کیلووات مصرف برق در ساعت .
دارای فیلتر کاغذی قابل تعویض که خانم‌های خانه‌دار از اهمیت این امتیاز آگاهند .
موتور جاروی آ.ا.گ جرخدار است و با سهولت روی قالی و با هرکفپوش دیگری حرکت میکند .
با سرجاروهای متعدد برای کارهای مختلف « نظافت و گردگیری دیوار ـ مبل ـ پرده ـ تابخانه ـ کفپوش طاق یا مغازه و غیره » .
پرز قالی را جمع نمیزند ودر عمل خاك بلند نمیکند .
ظرفشوئی
دارای اشکال مطابقه جت .
قابل تنظیم برای دو نوع شستو .
قادر به شستوی انواع ظروف فلزی ـ کائوچو ـ پلاستیك ـ چینی ـ بلور و غیره .
دارای دستگاه تصفیه آب .
دارای دستگاه گرم کن اتوماتیك تا ۷۰ درجه سانتیگراد .
دارای دستگاه خشك کن اتوماتیك فیلتر مخصوص مخزن پودر و پولیش اتوماتیك

AEG

نماینده فروش و پخش در ایران : چار دیوار ـ شاهرضا
نبش کاخ شمالی تلفن ۴۰۹۷۷ - ۶۵۵۱۷

آگهی مناقصه شماره ۴۷ر۶۹۱

شهربانی کل کشور خرید ده قلم اجناس مصرفی سالیانه را (کشمش ، خرما ، ابلیمو ، آلوخشك ، رب کوجه فرنگی ، کمپوت ، مربا بالهنك ، نان روغنی ، نان دو الکه ، نمك نکوبیده) طبق سیاهه مقادیر تقریبی و مشخصات مربوطه بموجب برك شرایط جداگانه بمناقصه می گذارد .

داوطلبان مایل بشرکت دراین مناقصه میتوانند برای دریافت برك شرایط مناقصه بدائره قرارداد های اداره کارپردازی مراجعه و پیشنهادات خودرابرا ی هریك از اقلامی که تمایل فروش داشته باشند دریاکت لاکو مهرشده تا آخر وقت اداری روز ۸ر۷ر۴۷ بدائره دبیرخانه اداره مذکور تسلیم رسید دریافت نمایند ، پیشنهادات رسیده ساعت ده صبح روز ۹ر۷ر۴۷ در کمیسیون مناقصه بازو قرائت خواهد شد . حضور پیشنهاد دهندگان در جلسه کمیسیون مناقصه الزامی است و کمیسیون مزبور در رد یاقبول یك یا کلیه پیشنهادات مختار است .م .الف ۶۰۳۹

شهربانی کل کشور

۲ـ۱ آ ـ ۳۶۲۷۰

دانش‌آموزان کلاسهای ششم ریاضی و طبیعی دبیرستان انوشیروان دادگر

موفقیتهای بی‌سابقه خود را در دانشگاه های مختلف ایران مدیون فعالیت دبیران مجرب وآزموده خود خانمها:

دری . امجدی . گلبادی . پارینه

و آقایان آذرنوش . بروخیم . چاوشیان . ادیبی . مهندس خوئی . مهماندوست . گجگینی . خضرائی . غیانیان . نویم . افتخاری . خیامی . هروی . جلالی میدانند وعمیق‌ترین مراتب قدردانی صمیمانه خود را بپاس زحمات فراوان و بیدریغ آنان تقدیم میدارند . آ ـ ۱۸۵۱۱

آگهی تشکیل مجمع عمومی بطور فوق‌العاده

چون مدت خدمت آقایان اعضاء اصلی و علی‌البدل هیئت مدیره و بازرسان شرکت تعاونی تهیه و توزیع لوازم حرفه‌ای تاکسی داران تهران و حومه که در جلسات مورخه ۱۸ مهرماه ۱۳۴۴ و ۲ شهریور ۴۶ مجمع عمومی برطبق مواد ۲۱ و ۲۷ اساسنامه انتخاب شده‌اند در ۱۸ مهرماه ۱۳۴۷ منقضی خواهد شد بدستور ماده ۱۶ اساسنامه از عموم سهام داران محترم دعوت میشود که درساعت چهار بعداز ظهر روز پنجشنبه ۴ مهر ماه ۱۳۴۷ بمنظور انتخاب هیئت مدیره واعضاء علی‌البدل و بازرسان شرکت بادردست داشتن دفترچه جنسی یاشناسنامه عکس‌دار درمحل شورای عالی اصناف واقع درخیابان هدایت کاشی ۴۷۵ حضور بهمرسانند .

دستور جلسه : تعیین ۵ نفر اعضاء اصلی ۲ نفر اعضاءعلی‌البدل هیئت مدیره ودونفر بازرس

آ ـ ۱۸۶۰۱ شرکت تعاونی تاکسی داران تهران‌وحومه

آگهی دانشگاه ملی ایران

آموزشگاه بهداشت دهان‌دانشگاه ملی ایران برای سال تحصیلی ۴۸ـ۴۷ ازطریق مصاحبه ۲۰ نفر دانشجوی دختر میپذیرد که دارای دیپلم طبیعی یاریاضی باشند . داوطلبان برای ثبت‌نام و کسب هرنوع اطلاع ازتاریخ بیستم تا آخر شهریور ماه باداره دبیرخانه دانشکده دندانپزشکی واقع‌در اوین مراجعه فرمایند .

آ ـ ۳۶۰۵۸

ثبت نام

دوره مترجمی عادی دانشکده ادبیات وعلوم انسانی

تاساعت ۷ بعدازظهر روز چهارشنبه بیستم شهریور درساختمان ۲ دانشکده ادبیات و علوم انسانی ادامه دارد .

امتحان ورودی ساعت ۵ بعدازظهر روز جمعه بیست و دوم شهریور ماه جاری در ساختمان شماره ۱ دانشکده واقع در دانشگاه تهران (خیابان شاهرضا) برگزار خواهدشد .

دانشکده ادبیات و علوم انسانی

۲ـ۱ آ ـ ۳۵۷۹۶

شرکت صاحبان صنایع و معادن در نمایشگاه بین‌المللی آسیائی

نظر باینکه برای اجرای طرح نهائی ساختمانهای مربوط بصنایع و معادن داخلی کشوردر نمایشگاه بین‌المللی آسیائی فرصت محدوداست بنابراین ازصاحبان صنایع ومعادن که تاکنون برای ذخیره محل درسالنهای نمایشگاه اقدام ننموده‌اند خواهشمنداست پیشنهادات خودواحداکثر تاپایان روز چهارشنبه ۲۰ شهریور ماه ۱۳۴۷ باطاق صنایع ومعادن ایران ارسال وترتیب قطعی ذخیره محل مورد علاقه خودرابدهند .

بعدازروز ۲۰ شهریور ماه ۱۳۴۷ بهیچوجه پیشنهادجدیدی برای شرکت درنمایشگاه پذیرفته نخواهدشد. آ ـ ۳۳۱۴۲

اطاق صنایع و معادن ایران

«اطلاعیه فروش»

فرشهای جدید کرمان ـ سنندج ـ اراك ـ ملایر و تبریز که بانقشه های اصیل و مواد اولیه مرغوب و رنك های ثابت نباتی و بافت خوب در کارگاههای اختصاصی شرکت زیر نظر استادکار متخصص بانهایت دقت تهیه میشود با تضمین و شناسنامه فرش آماده فروش است .

برای خرید های نقدی پنج درصد تخفیف منظور و برای صادرات تخفیف مناسب داده میشود .

شرکت سهامی فرش ایران
خیابان فردوسی شماره (۱۶۰)

باتأییدات خداوند متعال

تحت توجهات عالیه شاهنشاه آریامهر

کشتیرانی ملی آریا افتخار دارد نخستین برنامه خطوط منظم کشتیهای خود را بین بنادر قاره اروپا و خلیج فارس باستحضار ملت ایران برساند

ناوگان تجاری کشتیرانی ملی آریا هرده روز یك نوبت بنادر شمالی اروپا را به خلیج فارس پیوند میدهد
و اولین گروه آن نخستین سفر های خود را در تاریخهای زیر از بنادر اروپای شمالی آغاز می کند .

برنامه منظم حرکت کشتیهای کشتیرانی ملی آریا بین بنادر قاره اروپا و خلیج فارس

برنامه سفر های دریائی ماههای بعدو حرکت کشتیهای :

آریا تاج ـ آریا جم ـ آریاپی ـ آریاوند ـ آریازیب و آریادشت بعدا اعلام خواهد شد

سفر دریائی شماره (۱)

شماره سفر	نام کشتی	بنادر بارگیری				بنادر تخلیه	
		آنورس	رتردام	برمن هامبورگ	دونکرك	لندن	
۱	آریامن	۴۷ر۷ر۱۰	۴۷ر۷ر۱۲	۴۷ر۷ر۱۷	۴۷ر۷ر۲۰	۴۷ر۷ر۲۳	ـ	خرمشهر ـ بندرشاهپور ـ بصره ـ کویت ـ دمام دوبی ـ بندرعباس
۲	آریاداد	۷ر۲۰	۷ر۲۳	۷ر۲۷	۸ر۱	ـ	۷ر۲۸	خرمشهر ـ بندرشاهپور ـ بصره ـ کویت ـ دمام دوبی ـ بندرعباس
۳	آریافر	۸ر۱	۸ر۳	۸ر۸	۸ر۱۶	ـ	ـ	بوشهر ـ خرمشهر ـ بندرشاهپور ـ بصره ـ کویت دمام ـ دوبی ـ بندرعباس
۴	آریاسپ	۸ر۱۴	۸ر۱۶	ـ	ـ	۸ر۹	۸ر۲۲	بندرعباس ـ بوشهر ـ کویت ـ خرمشهر ـ بندرشاهپور بصره ـ دمام ـ دوبی

تاریخ رفت و برگشت کشتیهائیکه در بالا ذکر شده ممکنست بدون اطلاع قبلی تغییر نماید

برای کسب اطلاعات بیشتر به اداره مرکزی این شرکت واقع در تهران خیابان حافظ ـ ساختمان بانك کار طبقه ششم

تلفن ۶۴۱۷۳ ـ ۶۴۱۷۴ یاشعبه خرمشهر خیابان پهلوی یاتلکس ۲۱۹۴ مراجعه فرمائید .

هنر امروز

نمایشنامه نویسی که هرگز تآتر ندیده است

گزارش و مصاحبه های بیژن امامی وجواد مجابی فرستادگان روزنامه اطلاعات درجشن هنر شیراز

بهنگام نقد و بررسی نمایشنامه عباس نعلبندیان بنام «پژوهشی نوین وژرف وسترك سنگواره های دوره بیست و پنجم» زمین شناسی بحث مجادله آمیزی در گرفت. ریاست جلسه را فرخ غفاری عهده داربود. دامنه بحث به کیفیت تئاتر ایران بطور اعم کشیده شد.

خسروی و جعفر والی که از نمایشنامه نویسان و کارگردانان برجسته‌اند در این مورد سخنانی گفتند.

تجربه

خسروی گرچه توانست تکنیك را آنطور که باید تعریف کند لیکن تاکید نمود که هدف وی از تکیه بر روی کلمه روزنامه نویس در مورد نعلبندیان باین خاطر بود که وی مراحل نمایشنامه نویسی را نگذرانده واز تجربه کافی در این امر برخوردار نیست. خسروی اضافه کرد که نمایشنامه نویس دوره‌های مخصوص نمایشنامه نویسی را ندیده واز تجربیات لازم در رشته نمایشنامه نویسی برخوردار نبوده است.

اربی آوانسیان کارگردان نمایشنامه وارد بحث شد و اظهار نمود که نمایشنامه نعلبندیان از عمق ژرفای ویژه خود برخوردار است واضافه نمود که جنبه دراماتیك نمایشنامه تا حدود استاندارد های تئاتری در این نمایشنامه به چشم می خورد شیبانی نمایشنامه را مورد انتقاد قرارداد و عدم هماهنگی در بین پاره‌ای عوامل رایادآور شد. وی کارگردانی نمایشنامه را بعلت بسیاری از حرکت های غیر لازم مورد انتقاد قرارداد.

نمایشنامه نعلبندیان یك مشت سئولات تئاتری مورد علاقه ایران ودنیای غرب را مطرح می سازد. اما در بحث مجادله آمیزی که درگرفت منقدین و طرفداران نمایشنامه آنها راندیده گرفتند. منقدین به جای در نظر گرفتن این مسئله که آیا کار نعلبندیان در عمل موفق بوده یانه ـ و یا این مسئله که آیا کار وی به ارزش های تئاتری معاصر چیزی افزوده یا نه ـ به بحث درباره رابطه دراماتیك نمایشنامه باتئوری های گذشته پرداختند و جلسه‌ای که بمنظور و هدف بررسی کار نعلبندیان تشکیل یافته بود بصحنه مجادله درباره تاریخ تئاتر تبدیل شد واز وظیفه اساسی اش بدور ماند.

سوررئالیستی

باید گفت که نعلبندیان نمایشنامه نویسی است که هرگز تئاتر ندیده او شیوه سوررئالیستی هارا بکار گرفته و سخنان واندیشه های آشنا رادر کنار هم قرار داده است.

هشت شخصیت در جستجویند.. هدف و خواست آنان گوناگون است.

بایکدیگر آشنا میگردند، راه می پیمایند، تبادل نظر میکنند.

هریك دنیائی دارند، برخی از زندگی خود نمایشی می سازند. میمیرند و بر می خیزند، براه خود ادامه میدهند...

«هیچکس نیست که کمکی بکند ...»

این فکر ساده، صمیمی وبدون تزویر در نوشته نعلبندیان قدرت وزیبائی شگفتی یافته است.

«پژوهشی نوین و ژرف وسترك در سنگواره های دوره بیست وپنجم زمین شناسی» بافته ایست محکم با منطق تئاتر.

این کار کوششی است برای هماهنك ساختن روش های کهن و نوین نمایشی. با استفاده از شیوه های آئین ومراسم تئاتر یونان قدیم وشرق، شخصیت سازی و درون‌گرائی، فاصله گذاری و غیره، هدف اول این اجراء ایجاد و برقرار کردن رابطه مستقیم با تماشاگر بوسیله منطق تئاتر است ...

یك رهبر ارکستر شایسته و مسلط

کریستین داوید:

پس از آنکه تالار دانشگاه دچار حریق گردید ارکستر تلویزیون ملی ایران بهمراه «استفان ارود» پیانیست آثاری از هیندمیث و بارتوك را در تالار سخنرانی دانشگاه بروی صحنه اورد.

در نخستین قسمت از اثر هیندمیث بنام ۵ قطعه ارکستر ردیفی بنظر میرسید که نوازندگان خونسردی خود را از دست داده‌اند. صدایشان از استحکام لازم برخوردار نبود و بیانشان نارسا جلوه می‌نمود. اما بزودی این حالت برطرف گردید و بقیه برنامه باشوق وشور اجرا گردید.

آنها توانستند بوضوح وروشنی مقصود و هدف مصنف را بیان کنند. ان احساس تنهائی وانزوا که در آثار و تصنیفات میندمیث پیدا نکرد لیکن تاحدودی توانست تبحر خود را بمعرض قضاوت همگان بگذارد

لازم است از کریستیان دویدنه فقط بخاطر تصنیفاتش بلکه بخاطر ادراك وسیعش در رهبری ارکستر پرداخت ابراز احساسات مردم باوج شدت خود رسید. گرچه استفان ان فرصت و موقعیت را درنشان دادن استعداد خود بطور اکمل پیدا نکرد لیکن تاحدودی توانست تبحر خود را بمعرض قضاوت همگان بگذارد

لازم است از کریستیان دویدنه فقط بخاطر تصنیفاتش بلکه بخاطر ادراك وسیعش در رهبری ارکستر یاد کرد. تسلط و احاطه‌ای که وی در مورد کنترل ریزه کاریها داشت قابل ستایش و چشم گیر بودو اگر چه گوش ناآشنا ممکن است آنطور که باید جزئیات کار دوید پی نبرد لیکن برای کارشناسان امور موسیقی وهمچنین گوش های آشنا دوید بعنوان یك استعداد تلقی گردید.

گفتگوئی با نعلبندیان

نعلبندیان

گفتگوئی با نعلبندیان. روزنامه فروشی که نمایشنامه او درجشن هنر شیراز نمایش داده شد

عباس نعلبندیان در سال ۱۳۲۶ در تهران بدنیا آمده است. ضمن کار روزنامه فروشی در کلاس پنجم دبیرستان درس میخواند. قصه و نمایشنامه را بیشتر می‌نویسد و کمتر منتشر می‌کند.

تابحال قصه های «از هفت تا نه ونیم» و «آقای صاد. صاد. میم از این دنیا خوشش نمی آید و بالنتیجه باز می گردد» از او در «جهان نو» و «خوشه» چاپ شده است.

نمایشنامه «پژوهشی نوین و ژرف وسترك در سنگواره های دوره بیست و پنجم زمین شناسی» اوبرندهٔ دوم نمایشنامه نویسی جشن هنر ۱۳۴۷ شد.

«عباس نعلبندیان» چهرهٔ با استعداد و گمنامی بود که کمیتهٔ تآتر جشن هنر استعداد او را شناخت و شناساند.

برای آشنائی بیشتر دربارهٔ نمایشنامهٔ او به گفتگو نشستیم و این خطوط کلی این گفتگوست:

*** در نمایشنامهٔ «پژوهشی نوین و ...» به بررسی چه مساله‌ای پرداخته‌اید و چه چیز را نمایانده‌اید؟**

نعلبندیان: این نمایشنامه که در اصل «پژوهشی نوین و ژرف وسترك در سنگواره‌های دورهٔ بیست و پنجم و یا چهاردهم و بیستم و غیره ـ از دوره‌های زمین شناسی» نام دارد آدم هائی رانشان می‌دهد که با سرگشتگی فراوان در جستجوی یافتن پاسخی هستند. پرسش این آدم‌ها در بارهٔ علت محکومیت به جبر و تقدیری است که گرفتار آنند. در نمایشنامهٔ من این آدم ها سوالات خود را مطرح میکنند بدون اینکه جوابی از کسی و یا جائی یا چیزی به آنها برسد.

* ممکن است توضیح بیشتری بدهید؟ این آدمها چه کاره‌اند؟ و حرفشان چیست؟

نعلبندیان: گمان می کنم اگر چندتا از این ادمها را به شما معرفی کنم شما را با آنها بیشتر آشنا خواهم کرد: یکی از این آدمها سیاستمدار ترور شده‌ای است که آمده مسئولیتی را که موجب ترور او شده از خودش ساقط کند و بالنتیجه قتلش را غیر منصفانه جلوه بدهد.

دیگری سربازی است که در جبهه جنك میکرده. حین جنك فرمانده‌اش را می‌بیند که وقتی بیروزی قریب الوقوع طرف مقابل را احساس می کند جنك را رها میکند و میگریزد.

در نمایشنامهٔ من سرباز در جستجوی فرمانده‌اش است تا از او دلیل گریز کبوتر سپیدی که برگ زیتونی در دهان داشت «را بپرسد. سرباز می‌خواهد بپرسد که چرا فرمانده نگذاشته «کبوتر» بنشیند.

ودیگر و دیگران که به همین ترتیب بطور ناخودآگاه به این غار کشانده می‌شوند و در این غار سوالات خود را مطرح می کنند و بدون اینکه نتیجه‌ای بگیرند غار را ترك می کنند.

* این آدمها مظهر ونمایندهٔ قشر و طبقه‌ای هستند؟

نعلبندیان: حکم صریح نمی‌توان کرد ممکن است اینها نمایندهٔ طبقات اجتماعی باشند و گاهی امکان دارد نمایندهٔ فردیت خودشان باشند.

* از اجرای نمایشنامهٔ خود راضی هستید؟

نعلبندیان: نمایشنامهٔ مرا آقای آربی آوانسیان با استنباط خاص خودشان برداشت کرده‌اند و آنرا برای جشن هنر شیراز آماده کردند.

رقص هنرمندان پاکستانی فاقد ریزه کاریهای هنری بود

چند دقیقه قبل از آغاز برنامه تآتر در فضای آزاد هنوز دربین شرکت کنندگان در جشن هنر شیراز صحبت ازاین بود که ایا پاکستان دارای یك هنر باستانی، یك «فولکلور» اصیل، آنطور که در کنفرانس «میز گرد موسیقی شناسان مطرح شده است، میباشد یانه

موسیقی پاکستانی که هنگام اجرای برنامه رقص نواخته شد، آشکارا یك موسیقی «فولکلوریزه شده» بود زیرا یك فره‌نی و ویولون‌های غربی و یك «آکوردتون!» به الات موسیقی پاکستانی آمیخته شده بود.

«جالفرانك» در میان آلات موسیقی پاکستانی بیش از هرچیز جلب توجه میکرد. این الت موسیقی از بیست کاسه تشکیل میشود که در هریك بمقادیر مختلف آب ریخته میشود و هنگامی که با دو عدد چوب کوچك روی آنها مینوازند اهنگهای بسیار موزونی ایجاد میشود.

بیست سال قبل دستگاه غربی بوسیله «راوی شانکار» بعنوان آزمایش در موسیقی پاکستان و هند وارد شد ولی هند خیلی زود این سیستم را رها کرد درحالیکه پاکستان هنوز به آزمایش خود ادامه میدهد

صحنه‌ای از رقص هنرمندان پاکستانی

رقاصها و رقاصه های پاکستانی بالباسهای رنگارنك

هنرنمائی کردند ولی رقص آنها فاقد ریزه کاریهای هنری و حرکت دستها و پا ها

محدود بود. بطور کلی در موسیقی ورقص پاکستانی کمتر اثر فولکلور بچشم میخورد.

کلاسهای شبانه راه بهتر

کلاسهای متفرقه و تقویتی سیکل اول ورشته‌های ادبی، ریاضی وطبیعی سیکل دوم راه بهتر با همکاری معلمان مجرب ازاول مهر دائر برای ثبت نام هر روز صبح از ۸ تا ۱۱ ونیم و بعداز ظهر از ٤ تا ٦ بمحل دبیرستان شماره یك پسران واقع درتخت جمشید اول ایرانشهر شمالی مراجعه فرمائید.

تلفن ٤٦٧٤٥ آ ـ ۳۵۶۱۲

دبیرستان پسرانه فخرائی

درسال تحصیلی ٤٨ـ٤٧ با همکاری دبیران مجرب برای دوره اول و دوم در رشته های ریاضی و طبیعی همه روزه ثبت نام مینماید. نشانی: خیابان هاشمی ـ چهارراه خوش ۳ـ۱ آ ـ ۳۵۳۸۰

پانسیون کودکان انجمن فرهنگی پروین

برای کودکستان ودبستان روزانه و شبانه‌روزی درباغ زیبای سی‌هزار متری واقع درتهران‌نو خیابان مازندران بامربیان آزموده ومدرن‌ترین وسائل تحصیلی بازی غذای گرم وماشین لبت‌نام میشود تلفن ۷۸۷۷٤ آ ـ ۳۳۱۷۳

دبیرستان دخترانه گردآفرید

با همکاری آقایان و بانوان زیرآماده خدمتگزاری میباشد بانو حکمت و آقایان دکتر مجلل ـ مهندس حمیدخانی ـ مجتهدی ـ سیدحسن محدث ـ احمدخانی ـ بدیعی ـ دکتر فیاضی ـ ضمنا دوره اول ودوم دررشته‌های ریاضی ـ طبیعی ـ ادبی همه روزه صبح و عصر ثبت نام مینماید.

نشانی ـ خیابان هاشمی. چهارراه خوش دبیرستان دخترانه گردآفرید ـ تلفن ۹۲۷۸۲

گروه فرهنگی علوم متشکل از دبیران دانشگاه

دبیرستان شمارهٔ یك پسران گروه فرهنگی علوم

برای دورهٔ اول و دوم «ریاضی و طبیعی» نام نویسی مینماید

صبحها ۸ ـ ۱۲ بعداز ظهر ٤ ـ ۷

خیابان شیرین بین ویلا و حافظ شمارهٔ ۲۹ تلفن ٦١٢٥٧٠ ٤٧٤٣٢

گروه فرهنگی خرداد

برای کلاسهای شبانه دوره اول ودوم دبیرستان رشته‌های ریاضی وطبیعی و کلاسهای کنکور پزشکی وفنی وکشاورزی وعلوم همه روزه در محلهای زیر

سعدی شمالی ـ چهارراه سید علی کوچه حریر فروش تلفن های ۳۰٤۵۸ ـ ۳۳۱٦۹۸

میدان شهناز اول خیابان مهران تلفن ۷٤۹۱۱ از ساعت ٤ تا ۸ بعداز ظهر ثبت نام مینماید. آ ـ ۳٤۹۵۰

گلی از گلستان فیلیپس

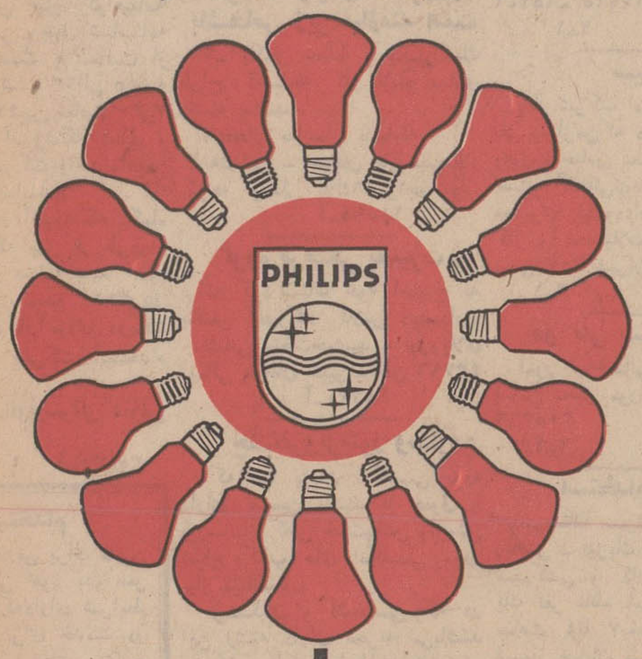

لامپهای فیلیپس پرنور با دوام

PHILIPS
فیلیپس علامت برتری واطمینان

آوازه

کاشی ایرانا

تنها کاشی استاندارد شدهٔ ایران

پیشرو

نیازمندیهای شما

تلفن ۳۱۱۲۲۰
۲۵۷ - ۳۱۱۰۷۰

استخدام

آگهی استخدام راننده

بهبداریکل راهها برای خدمت‌در بهداری‌های طول راههای خارج از حوزه مرکز احتیاج به چند نفر راننده که دارای حداقل گواهینامه تحصیلی شش ساله ابتدائی و رانندگی درجه دو بوده و سن آنها حداکثر از چهل سال بیشتر نباشد دارد.
از داوطلبان واجد شرایط خواهشمند است بادردست داشتن مدارک لازمه به‌بهداریکل راهها واقع درخیابان دروازه شمیران روبروی پارک امین‌الدوله مراجعه فرمایند.
بهداریکل راهها
۳۵۲۷۰-۱

چندنفر ویزیتور وسلزمن

که‌دارای حداقل تحصیلات سیکل بوده سن‌بین ۲۳ تا ۲۵ سال باضامن معتبر وبرگ خاتمه خدمت ونداشتن سوءپیشینه استخدام میشوند داوطلبان به‌امیرآباد شمالی خیابان شیراز شرقی شماره ۶۳ ر۱ طبقه دوم مراجعه فرمایند.
۳۵۹۱۲ آ ۳-۱

کارخانجات شیشه امید

استخدام مینماید
چندنفر دیپلمه صنعتی باسابقه کار.
چند نفر کارگر فنی باتجربه
چند نفر کارگرفنی برق
افرادیکه سابقه کار بیشتر داشته باشند مقدمند
داوطلبان بتلفن ۹۴۵۲۰ بین ساعات ۱ تا ۵ بعداز ظهر مراجعه‌نمایند.
۱۸۴۸۳ آ ۳-۱

آگهی استخدام راننده

شرکت واحد اتوبوسرانی عمومی تهران و حومه بمنظور تکمیل کادر رانندگان می‌نیبوس تعدادی‌داوطلب برای طی دوره آموزشگاه تعلیم و تربیت راننده باشرایط ذیل می‌پذیرد.
۱- تابعیت دولت شاهنشاهی
۲- داشتن سواد کافی
۳- دارا بودن گواهینامه پایه دوم شخصی
۴- داشتن صحت مزاج طبق گواهی پزشکان تعیین‌شده‌از طرف‌بهداری شهربانی کل کشور.
۵- داشتن دفترچه خاتمه خدمت ویابرگ معافیت از خدمت نظام
۶- سن ۲۳ تمام تا ۳۵ سال.
۷- نداشتن پیشینه بد
۸- تعهد یکسال خدمت درشرکت واحد
داوطلبان میتوانند برای ثبت‌نام بادردست داشتن عین گواهینامه پایه دوم شخصی و اصل شناسنامه وبرگ خاتمه خدمت یا معافیت از خدمت ازتاریخ شنبه ۲۳ الی ۵ شنبه ۲۸ شهریور ماه ۴۷ بین ساعت ۷ر۳۰ الی ۱۲ بدفتر آموزشگاه تعلیم و تربیت راننده شرکت واحد واقع‌در نارمک مراجعه نمایند.
مدت تعلیم در آموزشگاه یکماه وکارآموزانی که پس از طی‌دوره موفق باخذ گواهینامه پایه دوم همگانی گردند، مبلغ ۳۰۰۰ ریال بابت حقوق‌دوره کارآموزی دریافت وبرابر مقررات شرکت استخدام خواهند گردید.
شرکت واحداتوبوسرانی عمومی تهران و حومه
۳۵۸۳۰ آ ۳-۱

آگهی استخدام

شرکت تجارتی برای تامین کادر پرسنلی خود بدو نفر داوطلب مرد که‌دارای شرایط ذیل باشند برای خدمت در یکی از کشور های خارج نیازمند است.
۱- حداقل تحصیلات دیپلم
۲- دانستن زبان روسی‌و انگلیسی بخوبی(صحبت کردن نوشتن‌و خواندن)
۳- تابعیت ایران
۴- حداکثر سن ۴۰ سال
۵- داشتن برگ‌خاتمه‌خدمت یا معافیت نظام‌وظیفه
داوطلبان میتوانند ازتاریخ نشر این آگهی تا تاریخ ۲۵ر۶ر۴۷ شرح کامل مشخصات (باضافه آدرس دقیق و شماره تلفن) خود را به‌صندوق پستی شماره ۲۸۰۰ ارسال نمایند.
۳۵۱۸۶ آ ۳-۱

دوشیزه یا بانو

دونفر ماشین نویس و دفتردار احتیاج داریم‌باب‌همایون آموزشگاه بزرگمهر تلفن ۳۳۹۰۲۴
۱۸۵۱۷ آ

استخدام آشپز

یك آشپز مرد با تجربه که‌متاهل باشد و آشپزی ایرانی و فرنگی‌را بخوبی بداندبطور شبانه‌روزی مورد نیاز است به‌تلفن ۸۳۶۱۰ مراجعه شود.

ارت
ARJ

اشخاص واجد شرایط ذیل استخدام میشوند

۱- کارمند مسئول صادرات، آشنا بامور واردات و صادرات، مسلط بزبان انگلیسی ـ باسابقه کار در امور تجاری و اعتباری.
۲- کارمند دیپلمه، آشنا بامور بازاریابی.
۳- تحصیلدارباداشتن گواهینامه موتورسیکلت:
۴- سیکل فنی
۵- مکانیك‌درجه (۱) وسایط نقلیه.
شرکت سهامی‌ارج- جاده کرج- کیلومتر ۱۲ تهران
۳۵۳۹۲ آ ۲-۱

بانوئی‌مسلط بزبان‌انگلیسی

وماشین نویسی‌لاتین موردنیازاست. به‌شرکت سهامی اتونور ـ خیابان آیزنهاور ـ خیابان جیحون ـ ساختمان ثابت پاسال تلفن ۵۴- ۹۰۴۵۱ مراجعه فرمائید.
۳۴۸۹۰ ا ۳-۱

مهندس فرانسوی

بمنظور اداره آپارتمانی واقع در شمال شهر نیازمند استخدام بانوئی مجرداست سن در حدود ۴۰ سال باسواد خواندن و نوشتن و اطلاع از آشپزی واطوکشی مسکن وغذاو دستمزد خوب در قبال کار خوب داده میشود کسانیکه در خانواده های فرانسوی‌ویا انگلیسی سابقه خدمت داشته باشند مقدمند قبل ازظهرها بتلفن های ۶۲۱۴۴ یا ۶۲۹۵۶۸ مراجعه شود.
۳۶۱۱۸ آ ۲-۱

بیمارستان‌مسعودی‌مخصوص کودکان

بیکنفر تکنیسین آزمایشگاه‌نیازمند است داوطلبان میتوانند صبحها به محل بیمارستان واقع در چهارراه عباسی مراجعه نمایند.
۱۸۵۵۸ آ ۳-۱

شرکت تولیدی الکتروزر باشخاص زیر نیازمند است

۱- یکنفر خطاط و یکنفر کمك طراح که‌سابقه کار قابلو سازی داشته باشند.
۲- نجار مبل‌ساز باسابقه
به‌نشانی ـ خیابان باغ‌سپهسالار کوچه توسلی پلاك ۶۶ مراجعه‌شود.
۱۸۵۹۵ آ

گروه فرهنگی بصیرت

برای کودکستان خود احتیاج به یکنفر آموزگار کلاس دیده‌دارد.
نشانی ـ تخت‌جمشید ـ اول‌ویلای شمالی خیابان خبیر ـ تلفن ۴۳۷۹۶
۱۸۶۱۱ آ

چندنفرویزیتور وسلزمن

که‌آشنا بزبان انگلیسی بوده دارای تضمین باشند با حقوق و پورسانتاژ کافی جهت‌پخش وفروش انواع کتاب های انگلیسی مورد نیاز میباشند.
فرهنگیان و اشخاصی که در این رشته دارای تجربه می‌باشند حق تقدم دارند. داوطلبان همه‌روزه بعداز ظهرها ازساعت ۵ به‌آدرس خیابان ناصرخسرو کوچه خراسانی ها کاشی ۲۲ موسسه آریاکو مراجعه فرمائید.
۱۵۰۷ آ ۳-۱

مهندسین مشاور معمار

افراد زیر را جهت کارتمام وقت دردفتر تهران استخدام مینماید:
۱- مهندس آرشیتکت باحداقل ۲سال سابقه کار بعداز اخذ دیپلم و دانستن زبان انگلیسی یا آلمانی
۲- نقشه کش باحداقل سه‌سال سابقه کار
۳- نقشه کش فنی ساختمانی (ساختمانهای فلزی‌وبتنی)با حداقل سه‌سال سابقه کار.
حائزین شرایط‌ضمن‌تعیین‌مقدار حقوق مورد تقاضا وسوابق کار و آدرس یاشماره تلفن با صندوق پستی شماره ۱۲۷۶ ـ ۱۲ تهران مکاتبه فرمایند.
۱۸۵۰۱ آ ۴-۱

جویای کار

دانشجوی پزشکی

دانشگاه پهلوی شیراز جویای کار است تلفن ۷۶۰۷۹۸
۱۸۴۷۳ آ ۲-۱

بانوی مطلع و مجرب

درامور خیاطی برای تمام یانصف روز آماده انجام کارهای برش و سرپرستی یك کارگاه خیاطی‌است تلفن ۳۳۹۴۶۰
۱۸۵۹۳ آ ۴-۱

راننده پایه دو همگانی

باسابقه ده سال در تهران‌خدمت کرده باسواد باضامن معتبر متاهل جویای کار است، تلفن ۷۸۰۰۷۱
۱۸۵۹۱ آ

گم شده

گذرنامه اینجانب

شماره ۱۰۳۸ ر۵۵۹۶۹۰ ـ ۱۳ر۹ر۴۰ صادره از کویت همراه باشناسنامه بشماره ۵۹ بایك ورقه ویزای کویت مفقود گردیده که‌از درجه اعتبار ساقط است از یابنده تقاضا می‌شود بخیابان سعد آباد کافه مینامراجعه‌و مژدگانی دریافت دارد.
حسین کارگر
۱۸۵۸۷ آ

گواهینامه موقت

(دوره لیسانس) اینجانب شمس‌آذر یوسفی تهرانی مفقود گردیده از یابنده تقاضا داردبا تلفن ۶۲۹۰۳۹ تماس بگیرد.
۱۸۶۰۹ آ ۳-۱

تصحیح و توضیح

در آگهی‌سفته گمشده ۳۰ر۹ر۴۷ که‌در شماره پیش چاپ شده‌مبلغ آن یکصد هزار ریال بوده که اشتباهی هزار ریال‌چاپ شده‌است
۱۸۴۶۱ آ

اطلاعیه‌مون تایگر

حلقهٔ معظر مون تایگر
دشمن سرسخت حشرات مزاحم شب
معروفیت جهانی دارد.
در موقع خرید بدنبال کارت بالا (ماه و ببر) توجه فرمائید و از خرید حلقه های تقلیدی بی‌اثر و بدبو خودداری فرمائید.

د رموقع خرید بعلامت بالا (ماه و ببر) توجه داشته باشید

کلاس

تکنیسین برق

کلاسهای تکنیسین برق کاخ دانش با کاملترین وسائل و لوازم فنی ولابراتوار های مدرن ومجهز از ۳۱ شهریور ماه تشکیل‌میشود. دراین کلاسها شرکت کنید و بلافاصله با حقوق مکفی استخدام شوید.

کلاس منشیگری

دوره جدید کلاس منشیگری کاخ دانش از ۲۵ شهریور ماه تشکیل میشود. نامه نگاری. حسابداری. تایپگنی. ماشین نویسی فارسی و لاتین و قوانین اجتماعی قسمتی از دروس این کلاس است. قبلا نامنویسی کنید.

کاخ دانش

خیابان نادری. پاساژ معتمد. خیابان فرانسه. کوچه مرجان

سازمانهای فنی و فرهنگی

ماشین نویسی فارسی

انگلیسی و آلمانی را با ۳۰ تومان شهریه بیاموزید.
کارو اموزش تلفن ۹۴۶۹۴
۱۳۹۲ آ ۲۶-۱

در آموزشگاه رقص آیدا

رقصهای مدرن را بیاموزیدتخت جمشیدچهارراه ملك‌الشعرا ۷۵۶۷۳۱
۱۳۰۰ آ ۲۶-۱

سازمان فرهنگی شهپرست و هوشمند

کودکستان ـ دبستان ودبیرستان دخترانه و پسرانه همه‌روزه ثبت‌نام میکند تلفن ۲۱۹۷۷ و ۵۱۹۲۷ و ۴۷۶۲۸
۱۱۵۶ آ ۱۵-۱

گروه فرهنگی نمونه

کودکستان دبستان (پسرانه و دخترانه) و دبیرستان برای سومین سال متوالی در امتحانات نهائی‌مقام اول‌را احراز کرده است نشانی امیرآباد شمالی خیابان کاشان‌ولعل تلفن ۶۳۲۸۴۲ و ۶۳۰۳۵۳
۱۴۶۶ آ ۱۵-۱

گروه فرهنگی شادمان نقشه‌کشی ونقشه برداری

باتوجه باحتیاجات روز افزون برنامه‌های عمرانی کشور بوجود تکنیسین‌های ورزیده: شما هم‌در کلاسهای‌نقشه کشی و نقشه‌برداری شادمان شرکت نموده پس از طی دوره علمی وعملی در سازمانهای‌ملی ودولتی استخدام شوید. خیابان شمیران ـ بالاتراز سینما مولن‌روژ- ایستگاه تعمیرگاه
۱۳۶۷ آ ۵-۱

فقط پنج نفر دیگر

برای کلاسهای‌رادیو تلویزیون ترانزیستوری نقشه کشی. برق و فشارقوی‌میپذیریم بفارغ‌التحصیلان گواهینامه رسمی داده میشود کار وآموزش تلفن ۴۹۴۹۴
۱۴۸۸ آ ۱۵-۱

دبیرستان دخترانه بینا

جهت سال تحصیلی آینده ازاول شهریورماه ثبت‌نام‌میکند. شهرآرا تلفن ۶۳۲۳۶۰
۱۰۹۸ ا ۱۳-۱

برای استخدام فوری

در آموزشگاه‌فائز ماشین‌نویسی را با متد جدید بیاموزید شاه‌آباد اول اکباتان تلفن ۳۳۵۷۵۷
۱۲۷۹ ا ۱۳-۱

تدریس خصوصی

انگلیسی توسط بانوی انگلیسی

فرانسه توسط بانوی فرانسوی تلفن‌های ۴۷۱۴۱ و ۴۲۰۸۶
۱۴۱۷ آ ۲۶-۱

ریاضیات ـ فیزیك وشیمی

بویژه ششم وسیله دانشجوی فنی باتضمین و دقت عمل تلفن ۹۵۳۸۸۷
۱۷۸۰۷ آ ۵-۱

حلقه فیل نشان فوماکیلا

دارای اجازه نامه رسمی شماره ۴۳۶۲ مورخه ۱۴ر۲ر۴۷
برای مصرف کننده فقط ۲۵ ریال تلفن ۶۲۱۴۹۹

کاریابی

برای استخدام درموسسات ملی ودولتی

شاهرضا اول روزولت ساختمان چم طبقه سوم پلاك ۳۰۷ مراجعه فرمائید تلفن ۷۵۷۶۲۹ و ۷۶۵۶۸۸
۱۴۷۰ آ ۱۵-۱

متفرقه

تانکرسازی لوپ

تانکر از ۵۰۰ تا ۵۰۰۰۰ لیتر موجود سفارشات ۴۸ ساعته انجام میگردد خیابان قزوین تلفن ۹۴۴۱۴

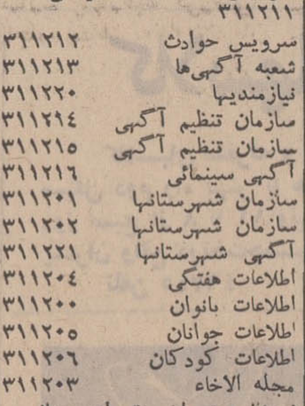

رستوران وتریای دلیجان

هرظهر و شب با بهترین غذاها آماده پذیرائی از مشتریان عزیز. پهلوی تخت طاوس ۱۸ متری‌ارامنه
۱۴۱۶ آ ۸-۱

تلفنهای روزنامه اطلاعات

شماره های جدید تلفن‌های اطلاعات

شماره‌های جدید تلفنهای‌موسسه اطلاعات بشرح زیر میباشد:
تلفنخانه از ۳۱۱۰۷۰ تا ۳۱۱۰۸۲
سردبیر روزنامه ۳۱۱۲۱۰
سرویس اقتصادی ـ سیاسی ۳۱۱۲۱۱
سرویس حوادث ۳۱۱۲۱۲
شعبه آگهی‌ها ۳۱۱۲۱۳
نیازمندیها ۳۱۱۲۲۰
سازمان تنظیم آگهی ۳۱۱۲۱۴
سازمان تنظیم آگهی ۳۱۱۲۱۵
آگهی سینمائی ۳۱۱۲۱۶
سازمان شهرستانها ۳۱۱۲۰۱
سازمان شهرستانها ۳۱۱۲۰۲
آگهی شهرستانها ۳۱۱۲۲۱
اطلاعات هفتگی ۳۱۱۲۰۴
اطلاعات بانوان ۳۱۱۲۰۰
اطلاعات جوانان ۳۱۱۲۰۵
اطلاعات کودکان ۳۱۱۲۰۶
مجله الاخاء ۳۱۱۲۰۳
ژورنال دوتهران و تهران جرنال ۳۱۱۲۱۸
آبونمان ژورنال دوتهران ۳۱۱۲۱۷
آگهی مجلات ۳۴۲۰۸
سازمان وصول ۳۱۱۲۰۷
آرشیو ۳۱۱۲۱۹

کتابهای مورد نیاز شما

موسسه چاپ و انتشارات امیرکبیر

موسسه چاپ و انتشارات امیرکبیر، دفترمرکزی‌خیابان سعدی شمالی نرسیده به چهار راه سیدعلی بن بست فرهاد (پلاك ۲۳۵) تلفن: ۳۳۵۲۸۱ ـ ۳۰۳۷۶۵

فروشگاه شمارهٔ «۱»

خیابان ناصر خسرو (پلاك ۱۳۰) تلفن ۵۲۹۷۰

فروشگاه شمارهٔ «۲»

خیابان شاه آباد (پلاك ۲۷۲) تلفن ۳۳۶۹۳۵

فروشگاه شمارهٔ «۳»

اول‌خیابان‌فردوسی (مقابل‌شهرداری) تلفن ۳۳۵۰۲۲

فروشگاه شمارهٔ «۴»

ابتدای نادری (پلاك ۱۴۹) تلفن ۴۹۳۶۳

فروشگاه شمارهٔ «۵»

مقابل دانشگاه تهران (پلاك ۳۵۴) تلفن ۳۰۲۹۵۳
۱۴۵۰ آ ۵-۱

شماره جدید نیازمندیهای اطلاعات

۳۱۱۰۷۰-۲۵۷ و ۳۱۱۲۲۰

راهنمای پزشکی اطلاعات

متخصص غدد ترشحی داخلی

دکتر امین مصباح استاد دانشکده پزشکی
داخلی وغدد ترشحی داخلی ـ ۴ بعداز ظهر و باوعده قبلی پذیرائی مینماید فخر رازی ـ کوچه مشتاق‌شماره ۱۹۰ تلفن ۴۳۱۹۷

مفاصل‌استخوان ـ متخصص‌ارتوپدی

دکتر کیوان گوهر درخشان ـ خیابان کاخ جنوبی
کوچه هلالی شماره ۱۱ پذیرائی ۵ تا ۸ بعدازظهر تلفن ۴۱۷۰۴

متخصصین جراحی عمومی

درمان‌سریع واریس ـ هادی فرزانه
متخصص در جراحی عمومی‌ازژنو انگلستان نشانی مطب، روبروی هواپیمائی ملی ایران، خیابان دامغان بذیرائی ۴ ـ ۸ تلفن ۶۷۱۳۹

متخصصین بیماری زنان

دکتر جمشید کاوه ـ متخصص وجراح امراض زنان‌وزایمان ونازائی از آلمان تشخیص و درمان زودرس سرطان خیابان پهلوی ـ چهارراه امیر اکرم، شماره ۱۴۵ تلفن ۶۵۰۶۷

متخصصین بیماری چشم

دکتر لبوی متخصص چشم
خیابان پهلوی‌پائین چهار راه شاه کوچه ملك ۲ تا ۵ بعداز ظهر،

دکتر هوشنك برجیس جراح و متخصص چشم از آمریکا
دارای تخصص در عینك نامرئی خیابان بزرگمهر شماره ۶
تلفن ۶۹۰۱۲ پذیرائی صبح و عصر

دکتر عبدالرضا سعیدیان. متخصص و جراح بیماریهای چشم
شاه ـ ابتدای کاخ جنوبی شماره ۲۲۰ پذیرائی ۴ تا ۸ بعداز ظهر

متخصصین بیماری پوست

دکتر خشنود ـ متخصص بیماریهای پوست
شاهرضا مقابل لاله‌زار نو تلفن ۴۹۶۳۲ پذیرائی با تعیین وقت قبلی

بهداشت زیبائی پوست

دکتر آیدین ـ تناسب اندام ـ شاه‌رضا خیابان فوصت تلفن ۶۵۶۸۷

متخصصین بیماری خون

دکتر گرجی متخصص بیماریهای خون
و انواع کم خونیها از دانشگاه پاریس دروازه دولت تلفن ۳۳۴۳۸۹

دکتر نصرت‌الله گرجی ازدانشگاه پاریس دروازه دولت ۳۳۴۳۸۹

متخصصین جراحی مغز

دکتر محمود عالم ـ متخصص جراحی مغز و اعصاب
چهار راه شاه اول کوچه سیمرغ تلفن ۶۱۱۲۲۱ و ۷۵۸۶۴۳

متخصصین‌بیماری جهاز هاضمه

بیماریهای معده، کبد وروده، بواسیر بدون‌عمل جراحی دکتر رفیعی متخصص از دانشگاه پاریس جامی اول کوچه پاریس تلفن ۴۸۱۸۹

پلی‌کلینیك فرح

شبانه روزی
تحت نظر پزشکان متخصص عباس آباد ـ فرح شمالی تلفن ۷۶۰۸۶۱

آمبولانس اورژانس ۲۴ اسفند آماده خدمت شبانه روزی جهت انتقال بیماران است تلفن ۶۴۲۳۳ و ۴۹۷۵۶

درمان فلج

معالجه فلج، فشارخون با روش هموباتیك بیسابقه در ایران دکتر حسن‌بهره‌مند از دانشگاه هند با چهل سال سابقه سعدی شمال بیمه ۳۰۱۶۱۷ ـ ۸۶۳۲۸

دکتر قیصر تلفن ۷۶۵۶۱۴ خدمات فیزیوتراپی درمان فلج‌ها، درد های عضلانی و روماتیسم، سیاتیك‌تخت جمشید چهارراه بهار کوچه آفتاب

بیماریهای داخلی

بواسیر بدون جراحی فیستول ـ فیسوربامتد موثر دکتر نیك‌نژاد
خیابان گرگان جنوبی گرامی عصرها تلفن ۷۵۵۷۷۵

بیماریهای آمیزشی

دکتر یحیی صدری ـ بیماریهای آمیزشی و مجاری ادرار
میدان بهارستان خیابان صفی‌علیشاه

دکتر محمدرضا مسدد ـ بیماریهای امیزشی و مجاری ادرار
دیپلمه آمریکا دروازه دولت تلفن ۳۳۴۳۸۹

دکتر جناب‌زاده مقاربتی مجاری‌ادرار منوچهری مقابل ژاندارك

بیماریهای امیزشی مجاری ادرار ـ دکتر احتیاطی
دیپلمه امریکا سیه چهار راه پهلوی تلفن ۶۸۴۸۷.

داروخانه‌ها

داروخانه شبانه روزی تخت جمشید
درنمام‌ساعات شبانه‌روزی‌درخدمت‌شما است تلفن ۶۸۱۰۱ و ۶۷۸۲۳

داروخانه شبانه روزی پارس
جاده پهلوی شمال پارك ساعی تلفن ۶۲۰۲۷۹ و ۶۲۹۴۹۱

داروخانه مهران تلفن ۹۰۴۰۷ شیر وخورشید چهارراه استخر

نیازمندیهای شما

تلفن ۳۱۱۲۲۰
۲۸۷ - ۳۱۱۰۲۰

خرید و فروش اثاثیه

خرید
فرش کیهان تلفن ۷۶۳۷۷۶
انواع قالی و قالیچه کهنه و نو
مخصوصا قالی‌های سنگین قیمت راخریداریم بهتراست برای معاملات هرنوع فرش باسازمان فرش کیهان تماس بگیرید چون مشاورین ما مجانا در اختیار شما خواهند بود.
۱ـ۳۰ آ ـ۷۳۴

فرش رضوی ۷۶۴۸۰۰
روزولت میدان ۲۵ شهریور خریدار فرشهای نو کهنه صادراتی تحت نظر کارشناس مطلع با قیمت مناسب‌باشدموقع خریدوفروش باتلفن ۷۶۴۸۰۰ مکالمه فرمائید.

فروشگاه حاجیان تلفنهای ۳۵۰۱۴۴ و ۳۵۱۸۳۸
قالی و قالیچه کهنه و نو شمارا جهت صادرات درمنزل نقدا خریدار است همچنین یخچال ـ تلویزیون وسایر لوازم منزل ـ کارکنان این فروشگاه باوسیله مجهزی که در اختیار دارند بدون وقفه در محل اجناس راعادلانه خریداری مینمایند
۱ـ۲۶ آ ـ۱۲۳۷

بازرگانی ایران فرش تلفن ۷۶۵۹۷۲
بهترین خریدار لوازم دست دوم قالی وقالیچه کهنه و نویخچال برقی و نفتی تلویزیون ـ اجاق گازمبلمان آشپاء قدیمی و عتیقه‌جات شمارا در منزل نقدا خریداری مینمایدجاده قدیم شمیران سیدخندان جنب بانک صادرات .
۱ـ۲۶ آ ـ۱۴۸۴

فرش ملك تلفن ۷۶۴۶۱۷
فرش کهنه نقدا خریداریم
فرش های نو موجود است
فرش ملك حیابان قدیم شمیران باغ صبا مقابل ملك ۷۶۴۶۱۷

فرش گلشن تلفنهای ۶۲۱۴۱۵ و ۶۲۱۴۲۱
انواع فرشهای نو از تمام‌شهرستان های ایران موجود میباشد و قیمت یك کلام در ضمن فرش نوو کهنه خریداریم .

فروشگاه معینی
علاوه‌بر خرید قالی کهنه شمافرش را با صدی ۲۰ تخفیف عرضه‌می ـ نماید بوعلی جنب بانك سپه شماره ۳۷تلفن ۲۸۹۶۴
۱ـ۲۶ ا ـ۱۱۱۰

فرش میمنت (عطابخشی)
بهترین خریدارفرشهای کهنه و فروشنده عالیترین فرشهای بافت ایران‌نقدواقساط تلفن ۹۴۷۱۵
۱ـ۲۶ آ ـ۱۲۶۲۷

فروشگاه ونمایشگاه آسیا
یخچال ـ تلویزیون ـ اجاق گاز وفرش عادلانه خریداریم‌شاه ـ‌چهار راه پیروز تلفن ۶۱۲۸۳۲
۲۶۱ آ ـ۱۴۶۰

فروشگاه و سمساری صمد تلفن ۴۹۹۸۵
عمده خریدار همه رقم فرش کهنه واشیاء قدیمی و سایر لوازم
۱ـ۲۶ آ ـ۱۳۴۴

فروشگاه خالقی
تلفن های ۴۰۳۰۸۰ و ۳۵۲۰۹۰
فرش کهنه و نو و یخچال ـ تلویزیون و لوازم منزل شما را خریداریم .
۱ـ۳۰ ا ـ۱۲۳۱

فروشگاه صفا تلفن ۳۵۲۸۷۶
کلیه لوازم منزل شما رادراسرع وقت بااطلاع تلفنی در محل نقدا عادلانه خریداری مینماید

فروشگاه آرمان تلفن ۶۹۶۲۳
بهترین خریدار تلویزیون فرش چراغ گاز و هرنوع یخچال نفتی
۱ـ۲۶ آ ـ۱۴۸۲

فروشگاه سعید ـ سرچشمه
خریدار اثاث خانگی و فرشهای سنگین قیمت ۳۳۸۶۶۷ و ۲۳۳۷۶
۱ـ۲۶ ـ۱۳۱۹

فرش فروردین تلفن ۴۳۰۸۵
بهترین خریدار فرش های کهنه‌ونو
۱ـ۲۶ ـ۳۲۱

فروشگاه آریا ۴۹۳۹۳
بهترین خریدار یخچال برقی ، نفتی ، فرش ، تلویزیون خیابان‌شاه
۱ـ۱۵ آ ـ۱۴۴۱

نمایشگاههای مبل

پیراهن مبل ۳۳۹۵۰۵
تعویض پارچه مبل ۳۳۹۵۰۵
پرده دوزی شهرزاد ۳۳۹۵۰۵
۱ـ۲۶ آ ـ۱۳۳۹

پرده‌دوزی ارجمند ۳۳۷۳۷۰
۲۶۱ آ ـ۱۳۳

شستشوی مبل و فرش

شستشوی مبل وفرش کلین سرویس مبل مبتکر پیشرو
نظافت مبل و فرش درجای خود با مواد ازمایش شده با دستگاه منحصر بفرد تلفن ۹۵۲۵۴۶
۱ـ۳۰ آ ـ۱۳۸۷

شستشوی مبل‌وفرش‌ساحل
مبل و فرش . تشك‌های‌ماشین‌در جای‌خودتمیزمینمایدتلفن ۹۵۲۴۵۴

شستشوی‌مبل‌وفرش‌ادیب
نظافت مبلمان‌وبلیش وسیله‌دستگاه برقی در جای خود تلفن ۹۱۵۶۵

دوراکلین سرویس بین‌المللی امریکا
وابسته به کارخانجات خشك‌شوئی تاول ماستر ایران مبلمان‌و فرش و صندلی و سقف اتومبیل شمارا در محل بدون شکافتن بامواد خارجی و دستگاه های اتوماتیك تمیز می‌نماید تلفن های ۷۵۸۳۹۵ و ۷۵۸۳۹۶
۱ـ۱۵ ا ـ۱۳۱۰

تعمیرات

تعمیرگاه تلویزیون الکترون تلفن ۷۶۳۶۸۲
آماده برای نصب کنتورتورجهت فرستنده دولتی وآموزش و پرورش روی هرنوع تلویزیون و تعمیر ـ تلویزیون آر . سی . آی ، شاوب لورنس ، تلفنکن ، سیبرا ، فیلیپس و سایر مارکها ، سرویس مجهز سیار در منزل به‌ویژه شمیرانات
۱ـ۱۵ آ ـ۱۰۷۰

تعمیرگاه تلویزیون غرب ۳۰درصد تخفیف
جهت تعمیر انواع تلویزیون و نصب کنورتوز اتوماتیك آلمانی‌در منازل‌با سرویس سیار تلفن ۷۵۴۵۰
۱ـ۲۶ آ ـ۱۰۳۳

سرویس تلویزیون گارانتی
تعمیر تلویزیونهای‌سیبرا / R.C اداجنرال الکتریك تلفونکن و نصب کنورتور در تمام نقاط تهران بویژه شمیرانات تلفن ۶۲۸۳۷۱
۱ـ۲۶ آ ـ۴۵۱

شرکت سهامی رادیو تلویزیون ایران
جهت‌نصب کنورتوروتعمیر تلویزیون های R.T.I. - R.C.A. که‌تحت نظر متخصصین کار آزموده‌انجام میگیرد به تعمیرگاه خودتان به شماره های ۹۰۳۱۹ و ۹۰۳۲۰ و ۹۰۳۲۱ مراجعه نمائید

سرویس R.T.I. - R.C.A.
در تمام ساعات برنامه اماده تعمیر انواع تلویزیون می‌باشد خیابان نادری ۶۴۳۴۸ و ۴۸۵۳۳
۱ـ۳۰ آ ـ۹۷۱

شرکت ایران‌تکنیك
یگانه تعمیرگاه مجهز تلویزیون تلفن ۶۹۵۱۴ و ۴۲۷۳۳
۱ـ۳۰ ا ـ۲۱۱۱

نصب‌کنورتور
تعمیر انواع تلویزیون . رادیو گرام در منزل شما فقط‌بایك‌تلفن
تلفن ۶۲۴۸۱۷
۱ـ۲۵ آ ـ۱۴۱۸

تعمیرگاه یخچال فریجیدر
بعلت‌انحلال تعمیرگاه مرکزی تعمیرات یخچال و لباسشوئی تحت نظر مهندسین شرکت انجام‌وضمنا وسایل یدکی موجود تلفن ۷۲۳۳۶
۱ـ۲۶ ۹۶۴

معاملات املاک و مستغلات و اتومبیل

فروش

تلفن ۴۰۰۰۰ و ۶۰۰۰۰
اجاره منازل بخارجیان‌وخرید و فروش ویلا و مستغلات مدرن شهر وشمیرانات
۱ـ۲۶ آ ـ۱۳۵۲

خرید وفروش‌اراضی نارمك تهران پارس ـ در دشت
بازرگانی امینی تلفن ۷۹۰۰۹۰
۱ـ۳۰ ا ـ۱۰۸۸

زمین فروشی
زمینی بمساحت ۵۰ هزارمتر مربع در کیلو متر ۲۶ تهران و کرج بر جاده اسفالت کرج و سه‌قطعه زمین ده هزار متری بین اتوبان و جاده اسفالته کرج بفروش میرسد تلفن ۷۶۱۱۰۹
۱ـ۱۰ ا ـ۱۳۶۹

املاك مازیار ۷۷۱۳۶۷
فروشنده‌خانه‌های مدرن درشمیران
۱ـ۱۰ آ ـ۱۳۸۶

تهران‌پارس
منزلی بمساحت ۲۵۰ متر یك‌طبقه چهار اطاق هال تلفن کولر وسایر لوازم بدون واسطه بفروش میرسد بتلفن ۷۶۴۲۹۰ از ساعت ۶ تا ۸ونیم بعداز ظهر مراجعه شود.
۱ـ۳ آ ـ۳۵۴۶

درشمیران
خانه بمساحت ۲۰۰۰ متر باتمام لوازم بفروش میرسد خواستاران‌از ساعت ۹صبح تا۱۲ مراجعه فرمایند تلفن ۸۸۱۶۸۴
۱ـ۳ آ ـ۱۸۲۹۹

ویلای فروشی در شمیران
در چیذر ۱۱۰۰ متر با شش‌اطاق وشوفاژ ۳۳۹۷۸۴ بنگاه کوشان
۱ـ۳ آ ـ۳۵۳۵۶

عمارت چهارطبقه فروشی دراجاره بماهی ۲۲۰۰ تومان میفروشیم ۲۳۰ هزار تومان ۳۳۹۷۸۴ بنگاه کوشان
۱ـ۳ آ ـ۳۵۳۵۸

فروشی خیابان پهلوی
ویلا هزار متر بانه اطاق شوفاژ سه زیرزمین دو حمام ۳۳۹۷۸۴ بنگاه کوشان
۱ـ۳ آ ـ۳۵۳۶۲

قابل توجه شهرستانیها و تهرانیها
بعلت تعویض محل ، کارخانه سنك‌بری باتمام لوازم مربوطه‌به‌نقد واقساط‌بفروش‌میرسد‌تلفن ۷۹۱۶۹۳
۱ـ۱۰ آ ـ۱۸۵۵۹

زمین محصور برای فروش
یك قطعه زمین محصور ۵۵۰ مترمربع باانشعاب آب وبرق بقرار متری شش هزار ریال بفاصله ۲۰۰ متری شمال‌شرق‌میدان ۲۵شهریور دونبش خیابان سی متری و کوچه ده‌متری‌بدون واسطه‌بفروش میرسد به‌تلفن ۶۱۳۰۱۳ مراجعه فرمائید.
آ ـ۱۸۵۰۳

خیابان پهلوی‌زیربلوارناهید
خیابان شناسازمین‌جنوبی ۲۸×۱۲ فاصله تاپهلوی ۳۰۰ متر بواسطه مسافرت فوری متری ۲۸۵ تومان
۶۶۹۴۴ ۱ـ۳ آ ـ۱۴۹۹

مستغلات شخصی ساز شاهرضا
رامسر ۳۵۰۰ تومان اجاره هزار تومان نقدو معاوضه ۳۳۲۹۷۱
۱ـ۳ آ ـ۱۵۰۴

خیابان فرح خانه نوساز
مدرن ۴۰۰ متر ۹۰۰ متر بنای ۳طبقه باکلیه لوازم لوکس ۳۵۰ هزار تومان نقدو معاوضه ۳۳۱۸۵۳
۱ـ۳ آ ـ۱۵۰۵

حوالی چهارراه یوسف‌آباد
خانه ۳طبقه جنوبی ـ مستغلاتی هر طبقه مجزادارای ۳اطاق وهال وسرویس کامل نوساز بقیمت ۱۶۵ هزارتومان بفروش میرسد سازمان تعاون ۴۵۰۵۷
۱ـ۲ آ ـ۱۵۰۱

خانه فروشی در نارمك
۴۸۰متر باهشت اطاق دومرتبه‌و حمام لوکس باکولر و تلفن و آب ۳۳۹۷۸۴ بنگاه کوشان
آ ـ۳۶۱۴۲

اراضی مبارك آباد ـ ازگل
نیاوران ـ داودیه ـ دروس ـ دره‌قشلاق بقطعات کوچك و بزرك دست‌اول بفروش‌میرسددفتر مازیار (راشدی) تلفن های ۷۷۱۳۶۷ و ۷۷۲۵۰۴
۱ـ۱۰ آ ـ۱۵۰۶

میدان کندی نصرت غربی
خانه شمالی ۲طبقه ونیم روکار ساختمان آجردارای۵اطاق‌ویك‌انبار ویك‌زیرزمین وسرویس کامل گاراژ ـ تلفن ـ آب‌وبرق بمساحت ۱۸۲متر بابدهی بانکی بقیمت ۱۱۰ هزار تومان بفروش میرسد . سازمان تعاون ۴۵۰۵۷
۱ـ۲ آ ـ۱۵۰۰

اراضی جنت آبادباغ فیض
کوهك فروشنده‌ایم ۴۵۶۲۵
۱ـ۲۶ آ ـ۱۲۷۱

خریداری میشود

بورس اراضی جنت‌آباد
باغ‌فیض ـ پونك ـ حاجی‌آباد ـ حسن‌آباد ـ کن‌وهاشمی خرگوش دره ـ کوهك ـ ام.ام. سی ـ جاده کرج تلفن ۶۱۱۷۷۱
۱ـ۲۶ آ ـ۱۴۹۵

دفتر پارس خریدار زمین
و خانه‌های ویلائی و مستغلات درعباس ابادوشمیرانات ۷۶۱۵۵۸
۱ـ۲۶ ـ۱۳۳۳

دفتر براتی ـ شمیران
خیابان پهلوی‌باغ‌فردوس ۸۵۲۵۷۵
۱ـ۲۶ آ ـ۱۲۷۴

بورس اراضی پونك باغ فیض‌جنت‌آباد
سازمان برنامه ـ حسن‌آباد ـ حاجی‌آباد و خانه‌های ویلائی دفتر باستان اول جاده کن ۹۵۲۷۱۰
۱ـ۵ آ ـ۱۳۶۴

آژانس غروی ۸۶۱۸۱
خریدار و فروشنده اراضی قلهك ـ داودیه دره قشلاق‌چالهرز مبارك‌آباد
۱ـ۲۶ آ ـ۱۳۴۹

جنت‌آباد باغ فیض‌کیشا
پونك هاشمی خریداریم ۴۸۴۶۳
۱ـ۲۶ آ ـ۱۳۴۷

کوهك خرگوش دره‌حسن‌آباد
خریداریم دفتر گوهر ۶۶۲۰۳
۱ـ۲۶ آ ـ۱۳۷۸

زمینهای زعفرانیه دره‌قشلاق
عباس آباد سعادت آباد را خریداریم بازرگانی جلالی جاده پهلوی ۶۲۶۴۱۱ و ۶۲۴۱۹۳
۱ـ۲۶ آ ـ۳۲۸۲۸

پهلوی دره قشلاق داودیه
قیطریه مبارك اباد عابدی ۷۷۰۴۷۷
۱ـ۲۶ آ ـ۱۴۳۷

اراضی عباس‌آباد‌کاظم‌آباد
جنت آباد فوری خریداریم ۷۵۴۸۵
۱ـ۲۶ آ ـ۱۴۳۹

اراضی یوسف آباد
نقدا خریداریم ۶۲۲۳۸۰
۱ـ۱۰ آ ـ۱۴۴۷

دفتر مسعود ۷۷۰۲۴۱
خریدار اراضی دره قشلاق‌داودیه دروس ، مبارك‌آباد . تهران
۱ـ۲۶ آ ـ۱۴۵۶

اجاره داده میشود

دربهترین نقطه یوسف‌آباد بالا
دوطبقه ازیك‌ساختمان مدرن هر طبقه دارای ۷اطاق‌و هال وسیع و سرویس کامل باشوفاژ و کولرو تلفن اجاره داده میشود .تلفن ـ ۶۲۱۱۷۹
۱ـ۳ آ ـ۳۶۰۴۸

شرکت های بزرك توجه فرمایند
برتخت‌طاوس جنوبی زمین دونبش مستغلاتی آماده برای هر نوع ساختمان‌باآب وبرقو تلفن ۷۰۴۴۸
۱ـ۲ آ ـ۱۴۸۳

تعداد یازده دستگاه
آپارتمان مدرن دواطاقه وسه اطاقه باهال وشوفاژ سانترال وسایر لوازم واقع‌درخیابان روزولت جنوبی سینما دیاموند باجاره واگذار می‌شود خواستاران تلفن ۸۴۵۳۳ مراجعه فرمایند .
۱ـ۴ آ ـ۱۸۳۳۵

اجاره میشود

موسسه امور خارجیان
منازل شمارا بخارجیان اجاره‌میدهد تخت جمشید شرقی ۵۰۳ـ۷۱۷۸۲ ـ ۱۳۹۲
۱ـ۲۶ آ ـ۱۴۴۰ و ۶۱۱۲۷۰

اجاره منازل بخارجیان
مبله و غیر مبله تلفن ۴۲۳۸۲
۱ـ۱۰ آ ـ۱۴۳۸

بخارجیان مستغلات شما را
درشهر وشمیرانات اجاره‌میدهیم تلفن های ۶۱۲۹۶۴ و ۴۹۷۱۳ می‌باشد .
۱ـ۱۵ آ ـ۱۴۶۵

محل مناسبی در خیابان
شاهرضا روبروی‌لاله‌زارنو جهت اجتماع کلینیك های تخصصی‌تلفن ۴۹۶۳۲ ـ۱۱تا ۱۲ صبح مراجعه گردد .
۱ـ۳ آ ـ۱۴۹۳

برای اجاره
خانه‌ای باسه اطاق خواب ـ سالن وناهار خوری ـ یك اطاق اضافی ـ زیرزمین ـ انبار دو حمام ـ باغچه بمساحت ۷۰۰ متر با تلفن واطاق مستخدم ووسایل شستشوی مجزا واقع درجاده پهلوی محمودیه ـ خیابان فرشته کوچه ژاله شماره ۱۳۹ مبلغ ۱۸۰۰۰ ریال اجاره‌داده میشود.
برای بازدید از ساعت ۵ تا ۷ بعداز ظهر مراجعه فرمائید تلفن: ۸۳۹۸۳

واگذار میشود

سالن آرایش زنانه
دربهترین محل شمال شهر ـ مجهز به‌تمام وسایل‌و موقعیت‌خاص واگذار میشود به تلفن ۳۳۶۲۱۵ مراجعه فرمائید .
۱ـ۳ آ ـ۱۸۴۷۱

چند باب مغازه دربهترین
مکان خیابان شاه جنب کوچه لاله شماره ۱۶۷ واگذار میشود طالبین بدفتر ساختمانی‌محل‌مراجعه نمایند.
۱ـ۵ آ ـ۱۸۱۴۵

یکباب مغازه واقع
درخیابان کریم‌خان زند(شماره ۶ر۷) واگذارمیشودباتلفن ۶۲۹۴۷۲ مکالمه نمائید .
۱ـ۵ آ ـ۳۴۹۱۲

فروش اتومبیل

انواع فولکس واگن‌های‌نورا
از شرکت سهامی عماد خیابان امیر کبیر خیابان ملت تلفن های ۳۰۴۱۸۱ و ۳۰۴۴۷۲ خریداری فرمائید .
۱ـ۲۶ ـ۱۲۳۲

اولین بازار اتومبیل‌درایران
خریدوفروش ومعاوضه اتومبیل به قیمت‌روزوعادله‌انجام‌میشود سرچشمه توقفگاه کاروان ۳۰۱۳۲۷
۱ـ۲۶ آ ـ۱۴۱۰

پونتیاك ۱۹۶۴
۷۵۰۰۰ کیلو متر ، معاف ازحقوق گمرکی ۳۰۰ر۰۰۰ ریال ، تماس تلفنی از ۹ تا ۱۲صبح ۶۶۰۴۳ و یا مراجعه از۱۲تا۲ بعدازظهر ،خیابان رودسر ۷۶
۱ـ۳ آ ـ۱۸۱۰۹

اتومبیل اپل‌رکورد ۶۴
یا ۶۵عادی یاکوپه بدون واسطه خریدارم از ساعت ۸ تا ۱۱ صبح تلفن ۲۸۵۳۴
۱ـ۲ آ ـ۳۵۸۲۴

اپل رکورد ۶۶ دو در
بسیار تمیز شماره موقت بدون واسطه ۷۵۰۰۰ ریال‌تلفن ۴۷۱۷۰
۱ـ۲ آ ـ۱۸۴۲۳

مدل ۱۹۵۹
اتومبیل مرکوری ۸ سیلندر اتوماتیك باکولر بدون تصادف به قیمت ۷۵۰۰ تومان‌فروشگاه‌اتومبیل ساعتچی تلفن ۳۳۰۳۵
۱ـ۲ آ ـ۱۵۰۸

یکدستگاه استیشن‌کومر
۱۴ نفره بنزینی مدل ۶۶ بدون واسطه به‌مبلغ ۱۶۵۰۰ تومان‌نقدا بفروش میرسد تلفن ۶۴۹۱۰۹
۱ـ۲ آ ـ۱۵۰۲

مرسدس‌بنز ۱۹۰ بنزینی
بسیار تمیز ترانزیت بدون واسطه بتلفن ۷۵۴۷۹ میزانی مراجعه‌نمائید
۱ـ۲ آ ـ۱۸۶۱۳

کرایه

اتولوکس
اتومبیل های تشریفاتی با راننده برای داخل و خارج تهران میدان فردوسی ۴۴۶۰۵ و ۶۱۱۲۷۰
آ ـ۱۴۴۰ ۱ـ۲۶

رویال سرویس اتومبیل
اتومبیلهای سواری آخرین مدل را باراننده و بدون راننده جهت داخل و خارج‌شهر ـ عروسی ـ جشنها و غیره خیابان آریامهرتلفن ۶۲۸۹۹۵
۱ـ۱۲ آ ـ۳۲۵۶۰

برای ساختمان شما

نقاشی ساختمانی جانفدا
فوری ارزان باقساط ۷۸۱۹۷۷
۱ـ۲۶ آ ـ۱۳۷۲

رفع گرفتگی لوله ساختمان در ۲ دقیقه سازمان تراکم تلفن ۸۸۱۶۸۱

معاملات هر مقدارکاه وهیزم
بقیمت واقعی تلفن ۷۰۴۴۷
۱ـ۲۸۲۹۰

رفع گرفتگی هرنوع لوله ساختمانی بادستگاه تراکم هوا ـ تلفن ۷۸۷۲۷

تسطیح اراضی وخاکبرداری
بوسیله بولدوزر با نازلترین قیمت ۶۱۱۲۳۸
۱ـ۱۰ آ ـ۱۴۲۶

لوله بازکنی فاضل آب
باستگاه تراکم هوا
تلفن ۷۶۳۲۸۶

نقاشی ساختمان اخوان
بتعدادی ویزیتور مرد نیازمند است نبش میدان تجریش .
آ ـ۳۵۷۹۴

معاملات پول

چکهای برگشتی را نقدا خریداریم ۶۵۴۶۴
۱ـ۶۷۷

پول تومانی هر۱ شاهی ۶۴۴۸۷۳
۱ـ۱۰ آ ـ۱۰۳۰

پول‌تومانی۲ شاهی ۷۳۵۴۱
۱ـ۲۶ آ ـ۱۴۸۱

پول تومانی۲شاهی ۶۲۸۰۹۰
۱ـ۲۶ آ ـ۱۳۳۴

تبرئه

قبوض اصلاحات ارضی بیواسطه خریداریم‌با کپور ۲۲۷۲۹ و ۶۲۷۶۹۷
۱ـ۲۶ ـ۹۵۹

صاحب امتیاز و مدیر مسئول
عباس مسعودی
خیابان خیام ـ ایران چاپ
تلفنخانه اطلاعات ۳۱۱۰۷۰ تا ۳۱۱۰۸۲
شعبه آگهی‌ها ۳۱۱۲۱۳
نیازمندیها ۳۱۱۲۲۰

برنامه سینماها

آیا پاریس می‌سوزد ـ رابرت استاك ـ ژان‌پل بلموندو
دیانا (۴۷۳۶۵) ۳۰ر۱۰ـ ۳ـ ۶ر۱۵ـ ۹ر۳۰

ازدواج بله ، بچه‌نه ـ رنگی ـ دیویدنیون ـ دبوراکار
دیاموند (۶۲۸۴۰۰) ۳۰ر۱۱ـ ۳۰ر۳ـ ۳۰ر۵ـ ۷ر۳۰ـ ۹ر۳۰

بخاطر چنددلار بیشتر ـ سینماسکوپ ـ رنگی ـ
مولن‌روژ (۷۲۹۲۹) پلازا (۴۴۲۵۵) ۱۱ـ ۳۰ر۲ـ ۵ـ ۳۰ر۷ ـ ۱۰
مهتاب (۴۷۷۷۷) ۳۰ر۱۰ـ۲ـ۳۰ر۴ـ۷ـ ۳۰ر۹ کریستال (۳۳۷۶۷۵)
اسکار (۹۵۰۸۹۸) ۳۰ر۱۰ـ ۳۰ر۱ـ ۴ـ ۳۰ر۶ـ ۹ ایفل (۴۵۳۷۷)
۳۰ر۹ـ ۱۲ـ ۳۰ر۲ـ ۵ـ۳۰ر۷ـ۱۰ پرلیان (۳۳۵۳۵) ۱۰ـ ۳۰ر۱۲ـ
۳ـ ۳۰ر۵ـ۸

توبروك ـ رنگی ـ راك هودسن ـ جرج پپارد
متروپل (۳۳۹۴۱۰) ۳۰ر۱۰ـ ۳۰ر۲ـ ۳۰ر۴ـ ۳۰ر۶ـ ۸ر۴۵ دیولی
(۷۵۷۷۷۷) پولیدو (۶۴۵۸۵) ۱۵ر۱۱ ـ ۳۰ر۳ـ ۳۰ر۵ ـ ۷ر۳۰ـ
۹ر۴۵ کاپری (۴۸۴۰۱) ۱۱ـ ۳ـ ۵ـ ۷ـ ۹ر۱۵

دنیای دیوانه ، دیوانه ، دیوانه ، دیوانه ـ رنگی ـ :
تراس‌دیانا ۷ر۳۰

جك‌فراست ـ رنگی ـ محصول‌شوروی
سینه‌موند (۴۸۳۲۲) ۴۵ر۱ـ ۳ـ ۵ـ ۷ـ ۹

خانمها وآقایان ـ ویرنالیزی ـ گاستون موشین
تراس امپایر ۷ر۳۰ ـ ۹ر۳۰

دیدنیهای روسیه ـ رنگی ـ سینه راما
آتلانتیك (۶۲۷۱۷۱) ۱۱ـ ۳۰ر۳ـ ۳۰ر۶ـ ۹ر۳۰

درکمال‌خونسردی ـ پاناویژن
پارامونت (۴۸۳۲۱) ۱۱ـ ۳۰ر۲ـ ۵ـ ۷ر۳۰ـ ۱۰

تکزاس آن‌سوی رودخانه ـ رنگی ـ دین‌مارتین ـ آلن‌دلون
ماژستیك (۶۸۴۶۱) ۱۱ـ ۳ـ ۵ـ ۷ـ ۹

تنها در تاریکی ـ رنگی ـ ادری هپبورن ـ آلن آرکین
گلدن‌سیتی (۶۱۳۲۶۹) ۱۵ر۱۱ـ ۳۰ر۳ـ ۵۳۰ر۵ـ ۷ر۳۰ـ ۹ر۴۵

۵۵ روز درپکن ـ سینماسکوپ ـ رنگی ـ چارلتون‌هستون
تاج (۳۳۳۰۶۴) ۴۵ر۱۰ـ ۱ـ ۱۵ر۳ـ ۳۰ر۵ـ ۴۵ر۷ـ ۱۰

سلطان و من ـ سینماسکوپ ـ رنگی ـ یول برینر ـ
امپایر (۶۲۳۹۴۲) ۱۵ر۱۱ـ۳ـ۱۵ر۵ـ۷ر۳۰ـ ۱۰سانترال (۴۸۶۸۶)
۱۱ـ ۳۰ر۲ـ ۴۵ر۴ـ ۷ـ ۹ر۳۰

داستان تختخواب ـ رنگی ـ مارلون‌براندو ـ دیویدنیومن
بولوار (۶۰۲۹۲) ۱۱ـ ۲ـ ۴ـ ۶ـ ۸ـ ۱۰

سلطان قلبها ـ فردین ـ آذرشیوا ـ همایون
انیورسال (۶۶۹۵۳) لیدو (۹۵۱۲۸۲) ۳۰ر۱۰ـ ۱ـ ۳۰ر۳ـ۶ر۱۵ـ
۹تراس اولیورسال ۱۵ر۷ـ ۱۰ مونت کارلو (۷۹۷۴۱) ۱۱ـ ۳۰ر۱ـ
۴ـ ۳۰ر۶ـ ۹ حافظ (۳۳۴۰۷۴) الوند (۵۵۵۳۸) ایران (۳۳۶۳۵۴)
۳۰ر۱۰ـ ۱ـ ۳۰ر۳ـ ۶ـ ۸ر۳۰ ژاله (۳۰۴۱۲۰) ۱۰ ـ ۱۲ر۳۰ ـ
۱۵ر۳ـ ۶ـ ۹ پاسارگاد (۷۹۲۷۸۲) ۳۰ر۹ـ ۱۵ر۱۲ـ ۳ـ ۴۵ر۵ـ
۸ر۳۰ آستارا (۸۴۰۲۲) ۳۰ر۱۰ـ ۴۵ر۱ ـ ۴ـ ۳۰ر۶ ـ ۹ نپتون
(۷۶۰۱۳۶) ۹ـ ۳۰ر۱۱ـ ۲ـ ۳۰ر۴ـ ۷ـ ۹ر۳۰

چشم بسته ـ رنگی ـ راك هودسن ـ کلودیا کاردیناله
درایوین (۷۸۱۷۹۵) ۷ر۳۰ـ ۹ر۳۰

خانه مادری‌ما ـ رنگی درك بوگارد
گلدیس (۶۲۸۷۱۳) ۳ـ ۷ (۹ر۳۰ بزبان اصلی)

درست بهدف ـ سینماسکوپ ـ رنگی ـ لی‌مارووین
زادیوسیتی (۴۳۳۲۰) ۱۵ر۱۱ـ ۳۰ر۳ـ ۳۰ر۵ ـ ۷ر۳۰ ـ ۹ر۳۰
ب.ب (۶۹۶۴۱) ۳۰ر۱۰ـ ۲ـ ۴ـ۶ـ ۸ـ ۱۰ نیاگارا (۶۵۳۰۷) ۱۱ـ
۳ـ ۵ـ ۷ـ ۹ر۱۵ ادئون (۳۳۸۱۱۸) ۳۰ر۱۰ـ۲ر۳۰ـ۴ر۳۰ـ ۶ر۳۰ـ
۸ر۳۰

دختر وزنرال ـ رنگی ـ ویرنالیزی ـ روداستایگر
تخت جمشید (۴۳۵۵۰) ۱۱ـ ۳ـ ۵ـ ۷ـ ۹

لوطی قرن بیستم ـ بیك ایمانوردی ـ بوتیمار ـ شیده
اروپا (۳۰۳۱۷۹) ۳۰ر۱۰ـ ۱ـ ۳ـ ۵ـ۷ـ ۹ پاسیفیك (۷۳۳۱۱)۱۱ـ
۳۰ر۳ـ ۳۰ر۵ـ ۷ر۳۰ـ ۹ر۳۰ میامی (۷۴۳۲۹) المپیا (۹۱۷۹۶)ری
(۲۲۵۷۸) ۱۱ـ۱ـ۳ـ۵ـ۷ـ ۹آسیا(۴۲۹۰۹) پرسپولیس (۵۸۱۰۸۳)
۱۵ر۱۱ـ ۱۵ر۱ـ ۱۵ر۳ـ ۱۵ر۵ـ۱۵ر۷ـ ۱۵ر۹ رکس (۳۳۵۲۹۳)
همای (۶۴۶۶۹) تیسفون (۸۸۲ ۹۳) سیلوانا (۳۳۳۷۷۷) ناتالی
(۹۵۰۵۳۴) ارانوس ۳۰ر۱۰ـ ۳۰ر۲ـ ۳۰ر۴ـ ۳۰ر۶ـ ۸ر۳۰
۸ر۳۰

۷ مرد دلیر ـ سینماسکوپ ـ رنگی ـ راجربراون
سعدی (۳۳۶۴۶۸) سیبلا (۳۳۶۴۲۴) ۳۰ر۱۰ـ ۳۰ر۲ ـ ۳۰ر۴ ـ
۳۰ر۶ـ ۸ر۳۰تراس سیبلا ۳۰ر۷ـ ۳۰ر۹ کیهان (۹۲۳۶۰) ۱۰ ـ
۱۲ـ ۲ـ ۴ـ ۶ـ ۸ رویال (۴۹۷۸۵) ۱۱ـ ۳ـ ۵ـ ۷ـ ۹

تندربال ـ رنگی ـ شون کانری ـ کلودین لوژه
پانوراما (۷۹۳۵۷۰) ۳ر۱۰ـ۱ـ۳ر۳ ـ۶ـ۸ر۳

هزبی‌کم تجربه ـ رنگی ـ سوزان پله ست
تراس نیاگارا ۷ر۳۰ـ ۹ر۳۰

شب ژنرال‌ها ـ سینماسکوپ ـ رنگی ـ پیتراوتول
پارك (۳۳۹۶۳۷) ۹ـ ۳۰ر۱۱ـ ۲ـ ۴ر۳۰ـ ۷ـ ۹ر۳۰

تاریکی‌های زندگی ـ رنگی ـ راج‌کمار ـ مالاسینها
مراد (۷۳۳۸۲) ۹ـ ۱۱ـ ۱ـ ۳ـ ۵ـ ۷ـ ۹
دریا (۷۹۱۷۴۶) ۳۰ر۹ـ ۳۰ر۱۱ـ ۳۰ر۳ـ ۳۰ر۵ـ ۷ر۳۰ـ ۹ر۳۰
نادر (۳۳۹۰۹۵) ۹ـ ۱۱ـ ۱ـ ۳ـ ۵ـ ۷ـ ۹
رامسر (۳۵۲۱۶۰) ۴۵ر۱۱ـ ۴۵ر۳ـ ۴۵ر۵ـ۷ر۴۵ـ ۹ر۴۵
دنیا (۳۳۳۸۱۲) ۳۰ر۱۰ـ ۳۰ر۲ـ ۳۰ر۴ـ ۳۰ر۶ـ ۸ر۳۰
کارون (۹۵۱۰۶۵) ۱۵ر۹ـ ۱۵ر۱۱ـ ۱۵ر۳ـ ۱۵ر۵ـ ۱۵ر۷ـ ۹ر۱۵
جی (۹۱۲۰۷) ۱۰ـ ۱۲ـ ۲ـ ۴ـ ۶ـ ۸
ماندانا (۷۹۹۸۲) ۱۵ر۱۰ـ ۱۵ر۲ـ ۱۵ر۴ـ ۱۵ر۶ـ ۱۵ر۸
فلور (۲۸۰۹۶) ۹ـ ۱۱ـ ۱ـ ۳ـ ۵ـ ۷ـ ۹
جهان (۶۰۳۵۰) ۳۰ر۱۱ـ ۳۰ر۳ـ ۳۰ر۵ـ ۳۰ر۷ـ ۹ر۳۰
شرق (۵۴۰۲۴) ۱۵ر۱۰ـ ۱۵ر۱۲ـ ۱۵ر۲ـ ۱۵ر۴ـ ۱۵ر۶ـ ۸ر۱۵

مردان بازو طلائی ـ نامه‌های عقرب
البرز (۳۰۴۲۵۸) ۳۰ر۸ـ ۱۲ـ ۳۰ر۳ـ ۷ـ ۸ر۳۰

شجاعان تنها هستند ـ سینماسکوپ ـ کرك داگلاس
پردیس ۳۰ر۱۰ـ ۳۰ر۱۲ـ۳۰ر۲ـ ۳۰ر۴ـ ۳۰ر۶ـ ۸ر۴۵

دوستی ـ شوشیل‌کمار ـ لیلا میترا
مشعل (۳۳۳۸۲۶) ۳۰ر۱۰ـ ۳۰ر۲ـ ۳۰ر۴ـ ۳۰ر۶ـ ۸ر۳

۳۰ سال قبل در همین روز

آقای کازرونی از رئیس مجلس شورای ملی (آقای دادگر) تقاضا کرد سئوال او درباره اوضاع مالی مملکت و اصلاحات اداری از وزیر مالیه مطرح شود.

آقای فرزین وزیر مالیه ضمن توضیحات مشروحی گفت جای تردید نیست که اوضاع مالیه نسبت بسالهای قبل پیشرفتهائی حاصل نموده است بخاطر داریم که عایدات و مخارج مملکتی هیچوقت تعادل پیدا نمیکرد و همیشه دولت از این حیث دچار محظور بودو اینک همه آقایان میدانند که جمع و خرج مملکتی تعادل پیدا کرد وخوشوقتی بنده این استکه تعادل خرج و دخل روی اصول صحیحی قرار گرفتند یعنی بهمان‌نسبت که عایدات روبه تزاید رفته مخارج هم بهمان ترتیب ترقی کرده است رویهمرفته باید گفت عایداتی که در ایران هست و مالیاتهائی که جمع‌آوری میشود اگر با سایر ممالک مقایسه کنیم انصافا باید اعتراف کرد که در ایران‌هیچ‌گونه‌تحمیلات زیاد نیست تنها چیزی که هست و باید تحت دقت قرار گیرد جلوگیری از سوء اجرا است که باید اصلاحات تدریجی انجام گیرد و اگر بتوانیم شکایات عمومی را از پاره سوء جریاناتی که هست کم کنیم و اشخاص خوب را بکار بگماریم بهترین موفقیت را بدست‌خواهیم آورد. خوب بخاطر دارم در یك دوره ای که افتخار همکاری با آقایان را در مجلس‌داشتم‌در قسمت معارف عرض کردم که معارف ما مانند پره‌های پرگار است که یکی از آن روی‌محور ثابتی قرار گرفته وبوسیله پره‌دیگر باطراف در حرکت است این‌پره ثابت همان معارف است که پایه و اساس اصلی‌میباشد و بایدنسبت باین موضوع توجه کامل داشت امیدواری همه ما فقط بحسن توجه و مراقبت خاص شخص اعلیحضرت همایونی است که بتوانیم در آتیه قدم های موثری در تمام رشته های مملکتی برداریم ضمنا می‌خواستم از آقایان نمایندگان محترم چه در مرکز وچه در ولایات توقع کنم که مردم را متوجه سازند که مانع و عائق اصلاح نگردند و باید رویه آقایان نمایندگان این باشد که از خواهش و تقاضا چشم پوشیده و مردم را متوجه وظایف خود سازند و حتی‌الامکان کمك کنیم این رویه را طوری عمومیت‌بدهیم که تمام مردم دارای این رویه باشند.

اوضاع عمومی لاهیجان

وضعیت بلدیه خوب نیست تمام کوچه و بازار ها کثیف و نسبت به تنظیف شهر اقدام نمیشود ۲ـ بیشتر از دوماه است از محصول نوغان میگذرد و تاکنون قیمت پیله مقطوع نگردیده و کسبه و طواف ها پیله را از قرار یکمن سه تومان الی سه تومان و چهار قران قبلا جمع آوری و خریداری نموده به ادارات پیله داخلی و خارجی تحویل داده‌اند و حالا میخواهند از قرارمنی ۲۹ قران الی سه تومان پول بدهند. ۳ـ بواسطه نیامدن باران آب رودخانه ها وانهار کم شده مزارع برنج دار در قلت آب باقی مانده ٤ـ اداره احصائیه و سجل احوال لاهیجان در اول فروردین ۱۳۰۷ شروع بکار کرد و تاکنون ده هزار ورقه هویت در شهر و اطراف توزیع گردیده اما در لنگرود ورودسرو دامکوه هنوز سجل احوال دایرنگردیده است.

گلهای یزد بقلم شیروانی

آقای شیروانی مینویسد: اینکه گاهی از روی احساسات گفته میشود مثلا بایستی کرباس وطن را به ماهوت فرانسه ترجیح داد، صحیح نیست یك تکلیفی است برخلاف طبیعت بشری. لازمه بشریت این است که چیز خوب را بر اشیاء بدرجحان دهند. امتحان و عمل هم نشان داده است که ملل راقیه از طریق عقل ومنطق بمدارج عالی رسیده‌اند نه صرف احساسات، هرقدر شما باهالی اصفهان تکلیف نمائید که برای ترویج کارخانه های عصاری از چراغ برق صرف نظر نموده و بچراغ موشی قناعت کنند این نصیحت شما را نخواهند پذیرفت. انصافا کراواتهای یزد از آن چیز هائی است که علاوه بر احساسات وطنی عقل و سلیقه هم بما امر میدهد که در ترویج امتعه خوب وطن خودمان‌خودداری‌نکنیم. اغلب کراواتهائی که با دست بافته میشود و بقیمت ٥ تا ٦ قران‌بفروش میرسد با کراواتهای دو تومانی فرنگی برابری مینماید و در سایه جدیت آقای ری پور و توجه مردم یقینا روز بروز تکمیل خواهد شد.

اعلان سینما ایران واریته

کدام‌آرتیست دراین فیلم بازی می‌کند؟ (امیل یانینك)
چه نوع نمایش داده میشود؟ (دو سری یك شب)
چطور داخل شویم؟ (به نوبت)
چه ساعتی شروع میشود (ساعت هفت بعد از ظهر)
بعد از این فیلم به فیلم پروانه طلائی که‌یك‌قسمت آن رنك آمیزی شده سپس کازانوا و بعد عاقبت کازانوا را در سینما ایران ملاحظه خواهید فرمود.

(نقل ۱ ز اطلاعات ۱۹ شهریور ۱۳۰۸)

سپاسگزاری

ازجناب آقای دکتر کریم مصطفوی ریاست محترم بیمارستان الوند اینجانب را که مبتلا بزخم اثنی‌عشر معده بودم تحت عمل جراحی قرارداده بازحمات شبانه‌روزی و مراقبت کامل از مرگ حتمی نجات داده‌اند وخانم پرستارها ـ گراکوهی ـ طیوری ـ موسوی ـ انصاری ـ پور صفاری ـ مستحسن عصر ـ دشتی ـ قریشی که فوق‌العاده زحمت کشیده‌اند متشکر وسپاسگزارم واز وزیر محترم بهداری واولیاء امور تشویق و تقدیر چنین پزشك‌وپرستار های باوجدان راخواستارم.

استوار یکم نصرت‌الله علیزاده مامور کلانتری ۱۲
آ ـ ۱۸۵۸۵

اهالی بجستان عموما سلامتند

در حادثه وحشتناك رلزله‌های مداوم اخیردرنواحی خراسان، بحمدالله‌اهالی بجستان عموماسلامت‌ماندندو تلفات جانی در این منطقه رخ نداد.

آ ـ ۳٦۰۸٤ شهردار بجستان ـ واله

اطلاعات دختران و پسران منتشر شد

ربوده شده

شب اول آبان ماه ٤٦ تعداد دوازده برك از سهام بی نام‌شرکت سهامی استاندارد ایران بشماره های ٥ و ٦ وازشماره ۱۱۱ تاشماره ۱۱٤ و شماره ۱۲۳ و شماره ۱۲٦ تا شماره ۱۲۸ و شماره ۱۳۰ ویك شماره دیگر که قیمت اسمی هر قطعه از سهام یکصد هزار ریال است از داخل اتومبیل در خیابان ایرانشهر ربوده شده. پس از اطلاع مراتب به اداره آگاهی شکایت شده و پرونده امربشماره ۲۳٫٦۲۲۳ در شعبه ششم آگاهی تحت تعقیب قرار گرفت ویك‌قطعه از سهام ربوده شده کشف وبقیه بدست نیامده مراتب به اطلاع‌عموم میرسد که از سهام مذکور فقط شماره های ٥ و ٦ از حیث امضاء تکمیل بوده وبقیه فاقدامضاء کامل بوده است که طبعا بی اعتباراست وچون تا حال غیرازیك برك‌ازسهام بقیه بدست نیامده بی‌اعتباری‌اوراق سهام مسروقه مذکور اعلام می دارد.

رئیس هیئت مدیره شرکت‌سهامی سیب‌استاندارد ایران قبادیان
۱ـ۳ آ ـ ۳٥۷۸۳

خریدار نقره

هر نوع اشیاء نقره ساخته شده‌کهنه یا ازمدل افتاده برای فروش ویا تعویض با مدل جدید خریداری میشود. دارندگان به مغازه هاشم نقره چی‌لاله‌زار مقابل سینما ایران تلفن ۳۳٥۲٤٦ مراجعه فرمایند. آ ـ ۳٤۹۸۰

شاگردان ممتاز

دوشیزه گیتا شعیبی
دانش‌آموز ممتاز کلاس دوم دبستان دولتی‌دادمهر میباشد

آزیتافروتن
دانش‌آموز کلاس اول دبستان پایا (شماره ۱ گروه فرهنگی رشدیه) با معدل ۲۰ شاگرد ممتاز شناخته شد.
آ ـ ۳٥۹۷۲

جدول کلمات متقاطع شماره ۳۸۳٦

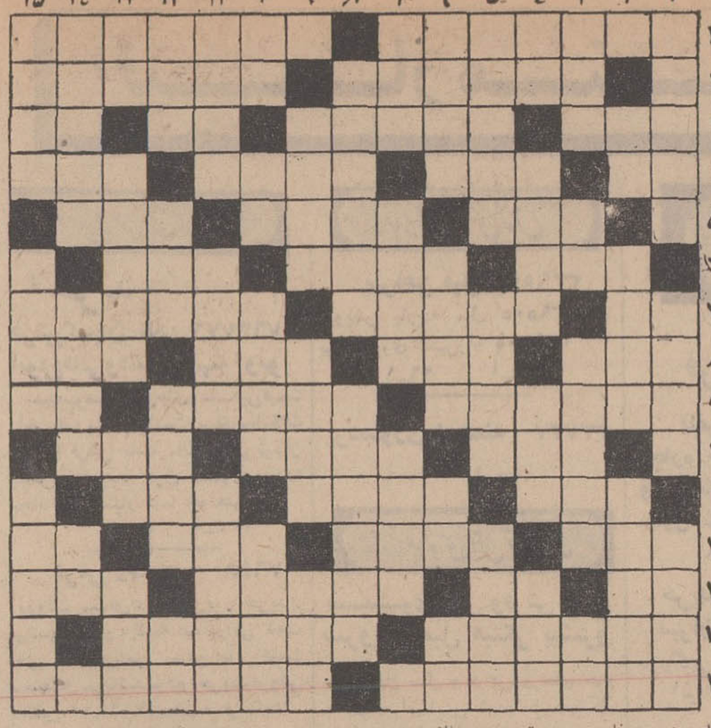

افقی: ۱ـ صفحه‌ای‌از آن حتما در دست شماست ـ خاصیت‌جام کیخسرو ۲ـ حکومتهای شیخ نشین خلیج‌فارس را گویند ـ کار های مربوط به یك روز و حقوق یك روز ۳ ـ یکتاست واز نام‌های باریتعالی ـ از توابع بروجرد ـ دست ـ بچه در بازی‌میزند ٤ـ نقش تئاتری ـ جت روسی ـ سوراخ ـ زراعت‌بامید خدا ٥ ـ مغرور و بانخوت ـ نه مرداست‌و نه‌زن ـ وسیله باغبانی و بنائی ٦ ـ آسمان ـ مملکت ـ پسوند ظرف ۷ ـ لقب پادشاهان پیشدادی ـ صرف شده وبمصرف رسیده ـ بی آن کاسبی ممکن‌نیست ۸ـ حقه‌باز و زیرك ـ جائی برای دم بخمره زدن ـ بالای بالا ـ شایسته ۹ـ شهری‌در آسیای‌جنوب شرقی ـ چنین‌خریدی انبان خریدن و پائین ـ بستن ٥ ـ امانت گرفتن بقصد استفاده ـ شکیباو برد بار ـ دارائی است وبامال همراه است ٦ ـ ازشهرهای مرکزی ـ ساحل وحد ـ عدد دونده ـ بوی رطوبت ۷ ـ دویدن است و حمله بردن‌و باتاخت همراه میشود ـ روز حساب‌ورستاخیز ـ روشن ونورانی ۸ ـ نمایشنامه‌ای از مولیر ـ علوم مربوط به ادب ونام دانشکده ایست ۹ ـ پارچه بسیارکم عرض ـ سیاهش نام فیلمی‌ازمارسل کاموست ـ از وسائل حفظ ضرب درارکستر ۱۰ـ مخفف گردی اعتیاد آور و خطرناك ـ طلا ـ در دست بانوئی بانخ گفتگوها داشت ـ از امتحانات مدرسه ۱۱ـ بیلاقی در نزدیکی‌تهران ـ زدنش کار سربازدر سربازخانه‌است ـ دستگاهی‌درموسیقی ایرانی ۱۲ـ پیش و جلو و مقابل ـ بالای منزل ـ واصل‌ورسیده ـ نیمه شجاع ۱۳ ـ از حروف‌نفی ـ واحد فارسی ـ عقیده ومسلك‌سیاسی ـ زیر و پائین ـ بستن ٥ ـ امانت گرفتن بقصد استفاده ـ شکیباو برد بار ـ دارائی است وبامال همراه است ٦ ـ ازشهرهای مرکزی ـ ساحل وحد ـ عدد دونده ـ بوی رطوبت ۷ ـ دویدن است و حمله بردن‌و باتاخت همراه میشود ـ روز حساب‌ورستاخیز ـ روشن ونورانی ۸ ـ نمایشنامه‌ای از مولیر ـ علوم مربوط به ادب ونام دانشکده ایست ۹ ـ پارچه بسیارکم عرض ـ سیاهش نام فیلمی‌ازمارسل کاموست ـ از وسائل حفظ ضرب درارکستر ۱۰ـ مخفف گردی اعتیاد آور و خطرناك ـ طلا ـ در دست بانوئی بانخ گفتگوها داشت ـ از امتحانات مدرسه ۱۱ـ بیلاقی در نزدیکی‌تهران ـ زدنش کار سربازدر سربازخانه‌است ـ دستگاهی‌درموسیقی ایرانی ۱۲ـ پیش و جلو و مقابل ـ بالای منزل ـ واصل‌ورسیده ـ نیمه شجاع ۱۳ ـ از حروف‌نفی ـ واحد پول عراق و یکی از اجزاء پول ایران ـ درخت انگور ـ نوعی سنزو ۱٤ـ منطقه‌ای پرباد دراستان گیلان ـ آهسته وخیلی هم آهسته ـ کانون محبت ۱٥ـ ارشمیدس میگفت‌اگر نقطه‌اتکائی داشتم با آن زمین را از جایش حرکت میدادم ـ سنك سرگردان آسمان ـ انعکاس صوت

حل جدول شماره ۳۸۳٥

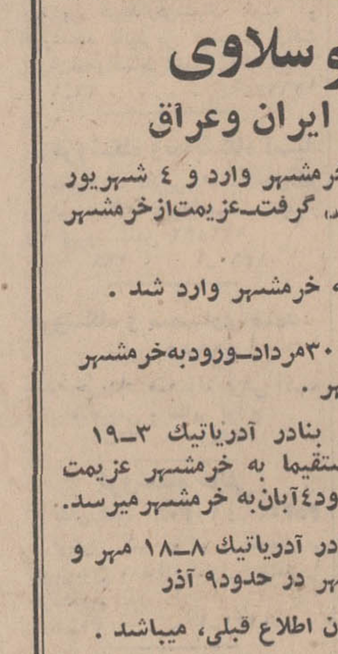

اطلاعیه

جنرال

قابل توجه دارندگان محترم بخاریهای جنرال

دایره سرویس شرکت سهامی صنعتی جنرال بدینوسیله آمادگی خود را جهت تعویض رنك بخاریهای جنرال ازاین‌تاریخ تاپایان آبانماه ٤۷ اعلام میدارد.
لطفا با اطلاع به تلفن های ۹٤۱٦٤ ـ ۹۳۲٥۲ـ ۹۲٦۹۳ مراجعه بفرمائید.

دایره‌سرویس شرکت سهامی صنعتی جنرال

RIJEKA JUGOSLAVIJA

JUGOLINIJA

خطوط کشتیرانی یوگوسلاوی

ورود وحرکت کشتیها درسرویس ایران وعراق

کشتی بیکلاتسلا	سفر ۶۸٫۳	۳۱ مرداد به خرمشهر وارد و ٤ شهریور در اسکله پهلو، گرفت ـ عزیمت‌ازخرمشهر ۱۱ شهریور.
کشتی ایوان وازو	ت‌رث	۱٤ شهریور به خرمشهر وارد شد.
کشتی کوزوو	سفر ٦۸٫٤	عزیمت از رییکا ۳۰مرداد ـ ورودبه‌خرمشهر در نیمه اول مهر.
کشتی ترچی‌مای	سفر ٦۸٫٤	بارگیری در بنادر آدریاتیك ۳ـ۱۹ شهریور و مستقیما به خرمشهر عزیمت می‌کند و درحدود٤آبان‌به خرمشهرمیرسد.
کشتی اولیانیك	سفر ٦۸٫٤	بارگیری در بنادر آدریاتیك ۸ـ۱۸ مهر و ورود به خرمشهر در حدود۹ آذر

تاریخ ومسیر حرکت‌کشتیها قابل تغییر، بااطلاع و یا بدون اطلاع قبلی، میباشد.

برای‌هرگونه اطلاعات، ذخیره‌جا، دستور تحویل و خصوصیات دیگر لطفا با نماینده کل ما در ایران: شرکت بار و کشتیرانی، تماس بگیرید.

CARGO & SHIPPING S. A.

تهران: خیابان سعدی ۱٦۸ تلفن ۳۰٤٥٤۰ـ۳۰٤۸۲٥ تلکس: ۲۰٥۳ تلگرافی: باب شیب ـ تهران

خرمشهر: خیابان شاهپور تلفن: ۳٦۷۷ـ ۲۹٦۰ تلکس: ٤۰۳۲ تلگرافی: باب شیب ـ خرمشهر

وبازرس خط کشتیرانی درخرمشهر

کاشی سعدی

کاشی سعدی

با امتیازات فنی وزیبائی بی نظیر

کاشی انتخابی مهندسین ودکوراتورهاست.

برای تامین بهداشت وزیبائی بیشتر

دیوارهای آشپزخانه ـ حمام ـ اطاق کودك وراهروهای بیمارستان

ومدرسه را تا زیر سقف با کاشی سعدی بپوشانید

معارفه‌بازی و کوکتل‌سازی موقوف

دکتر حسن صدر حاج سید جوادی

انتقاد

تحول در دانشگاه های کشور قرار بود از یك مجلس ضیافت یا معارفه شروع شود که متاسفانه بعلت حدوث زلزله خراسان متوقف شد!

واقعه ازاین قرار است که وزارت محترم علوم و تحقیقات عالی بمنظور معارفه باروسای جدید دانشگاه های کشور مجلس ضیافتی در هتل ونك ترتیب داده بود که با زلزله خراسان مصادف شد ولی وقوع زلزله وزارت محترم علوم را از ترتیب مجلس ضیافت منصرف نساخت بلکه طی اعلامیه‌ای بمدعوین متذکر شد که جلسه معارفه در هتل ونك رابعد موکول کرده است .

دعوت وزارت علوم چند سئوال رابرای بنده مطرح ساخت که جوابهای مناسبی برای آن پیدا نکردم ، بدین جهت لازم دانستم این سئوالات را در اینجا طرح کنم که اگر مسئولان محترم وزارت علوم برای ان پاسخی پیدا کردند جهت اطلاع بنده و سایر سئوال کنندگان ارسال فرمایند .

اولا چه ضرورت تاریخی و علمی و اجتماعی ترتیب و تشکیل چنین جلسه معارفه‌ای را ایجاب میکند ؟ اگر جلسه معارفه تشکیل نشود ومبالغی از جیب مردم بصندوق هتل واریز نگردد روسای جدید دانشگاه ها شناخته نخواهند شد و نظام کار ها در هم می ریزد و اصلاحات دانشگاهی بمنصه ظهور نمیرسد ؟

بنده تصور نمیکنم روسای جدید آنچنان ناشناس باشند که احتیاج بمعارفه داشته باشند زیرا روال کار برآن است که افراد ابتدا خود را میشناسانند وبعد رئیس می شوند ! نه آنکه رئیس بشوند و بعد خود را بشناسانند !

ثانیا اگر یك ضرورت علمی و تاریخی و یا اجتماعی ترتیب چنین جلسه معارفه‌ای را ایجاب میکرد چه اشکالی داشت این جلسه معارفه در باشگاه دانشگاه ترتیب داده میشد که از طرفی بیشترجنبه دانشگاهی داشت و از طرف دیگر متضمن مخارج کمتری بود .

ثالثا برای دانشگاه های ما مخارجی لازم تر و ضروری تر از ترتیب مجلس ضیافت وجود ندارد ؟ آیا ازنظر بودجه ما آنچنان مستغنی هستیم که بتوانیم هزار ها تومان به مصرف ترتیب مجالس ضیافت و معارفه برسانیم ؟

بخاطر دارم چند سال قبل در همسایگی ما ضیافتی ترتیب داده شد موهمسایه عده زیادی رابشام دعوت کرده بود. چند آشپز برای تهیه غذا وچند پیشخدمت برای پذیرائی از عوامل این دعوت بودند . مجلس باشکوه و جلالی خیره کننده برگزار شد و فردای آنروز صدای گریه طفل همسایه بگوش میرسید که می گفت اگر شهریه مدرسه را ندهید من بمدرسه نمیروم ، آنقدر مدیر و ناظم بمن سرکوفت زده‌اند که خجالت میکشم . مادرش میگفت حالا پول نداریم ، چند روز صبر کن. دراین میان نوکر پیرخانه غرغر میکرد: مگر واجب است شب اینهمه ولخرجی کنید و عرقو شراب بشکم مردم بریزید اما پول مدرسه بچه را نداشته باشید ؟

و بالاخره گویا نوکر پیر خانه پس انداز خود رادراختیار طفل بیچاره گذاشت ومرافعه خاتمه پیدا کرد .

مجلس ضیافت وزارت محترم علوم در هتل ونك مرا بیاد واقعه شام همسایه انداخت. زیرا بدون تردید فردای ضیافت بچه‌هائی هستند که در آزمایشگاه ها وکتابخانه های مختلف دانشکده ها برای وسائل آزمایش و کتاب لج میگیرند ، گریه میکنند و بهانه جوئی مینمایند !

آیا اینست پیش درآمد انقلابی که در آموزش دانشگاه ها میخواهید اغاز کنید ؟ آیا اینست روحیه انقلابی که آینده تعلیمات عالیه را تضمین میکند ؟

بمن بگوئید از کدام بودجه چنین مجالس ضیافتی درهتل های بزرگ ترتیب میدهید . چگونه جرئت میکنید دارائی مملکت را صرف چنین مخارج بیهوده‌ای سازید ؟ کشوری که در حال گسترش و پیشرفت و نوسازی است احتیاج به مجلس ضیافت و معارفه ندارد و اگر داشته باشد این مجلس معارفه حتما نباید در یك هتل بزرگ تشکیل شود که متضمن مخارجی سرسام آور است . اگر در باشگاه دانشگاه مجلس معارفه برگزار گردد و از مدعوین با چائی و آشامیدنی غیر الکلی پذیرائی شود معارفه انجام نخواهد شد ؟

شما که در دانشگاه های خود بافقر وسائل آزمایشگاهی دست بگریبان هستید باچه جرئتی بودجه ها را صرف ترتیب مجالس ضیافت می کنید ؟

آیا رواست وزارت علوم در آغاز سالهای تولد خود که گرفتاریهای بیشمار دارد راه را انچنان برود که برخی از سازمان ها و موسسات ما رفته‌اند و بجائی نرسیده‌اند؟ ما در هرزمان و هر موقعیت باتشکیل اینگونه مجالس از جانب هر سازمان مخالف بوده‌ایم . اگر می خواهند مجلس ضیافت و معارفه تشکیل بدهند ، و دوستان را بدور هم جمع کنند وسور ـ چرانی نمایند از حقوقهای خود مایه بگذارند . مرد م هرگز حاضر نیستند مالیات وعوارض و پرداخت های مستقیم وغیر مستقیم انها در هتل ها و میهمانیها صرف شود

ترتیب اینگونه مجالس را موقوف کنید . بساط معارفه بازی و کوکتل سازی را برچینید . وارد میدان عمل شوید تابه‌بینیم چه درچنته دارید و برای رسیدن بهدفهای انقلابی سرمایه های علمی و عملی شما بچه میزان است.

امیدواریم مجلس ضیافت بمنظور معارفه باروسای جدید دانشگاه ها و مجالس ضیافت و معارفه های دیگر نه بخاطر زلزله بلکه بخاطر مصالح جامعه برای همیشه متوقف شود تا ما را به تجدید وضوع و طرح مجدد مطلب ناگزیر نسازد

مطلب از خوانندگان

مذاکره با قدرتمندان

از دیروز در تهران مذاکراتی در زمینه حمل و نقل دریائی جریان دارد که اهمیت آن کمتر از قرار داد های چندصدمیلیون دلاری نیست . زیرا ایران برای اولین بار پس از چند قرن بعنوان یك قدرت دریائی تجاری طرف معامله با قدرتمندان دریائی قرار گرفته است . قدرتمندانی که تاکنون تسلط بی چون و چرا بر حمل و نقل تجاری دریا ها داشتند و هر سال با تصمیمات یکطرفه خود هر نوع تحمیل و تجاوزی را بر ما روا میداشتند. سالها است که ایران اعتراض می‌کرد مذاکره و مصالحه میکرد اما در نهایت امر مقداری ازتجاوز و عمل را میپذیرفت و راهی هم برای نپذیرفتن آن نداشت .

اما امسال وضع فرق کرد ایران درموضع مستحکم نشسته اسلحه‌ای مدرنتر از آنها یعنی کشتی های جدید در دست دارد. چه آنها بخواهند و چه نخواهند ایران در چند سال آینده قادر است هر کاری که در مصلحت تجاری ما باشد در باره کالا های خودانجام دهد . بهمین جهت نمایندگان ما با دست پر اینطر فمیزنشسته‌اند و مردم منتظرند که با دست پر هم از پشت میز برخیزند . گویا صحبت برسراینست که ۵۰ در صد تمام کالا های وارداتی ایران و ۲۵ در صد کالا های اروپا به خلیج باید سهم کشتیرانی جدیدالتاسیس «آریا» شود . این توقع یك مصالحه عادلانه است . خوانندگان باید بدانند ایران آزاد است هر کالائی را که از هرکجا خریداری میکند با هر وسیله‌ای که مصلحت بداند بکشور حمل نماید . یعنی ما کالا را باقیمت تحویل بندر مبداء میخریم ،بنابر این کالائی که در بندر هامبورگ ـ مارسی ـ لندن و یا جاهای دیگر میباشد متعلق بایران است . اگر ایران کشتی داشته باشد هیچکس نمیتواند مانع حمل آن گردد و بآسانی میتواند همه آنها را به بنادر ایران حمل کند . متقابلا کشورهای خارجی هم وقتی کالائی از ایران خریداری کردند مختارند باهر وسیله که مایلند آنرا حمل کنند . با یك حساب ساده معلوم میشود تمام واردات ما که در سال قبل ۲ میلیون و ۷۸۶ هزار تن بود ، متعلق بکشتیرانی ایران و تمام صادرات ایران که ده سال قبل ۷۶۷ هزار تن بود ، متعلق بکشتیرانی خارجی است .

حالا اگر ما با هم توافق نکنیم مجبوریم هر دو از یکطرف خالی و از طرف دیگر با بار و کالای پر حرکت کنیم . در منطق تجاری این یك نوع خودکشی است . بهمین جهت مصلحت هر دو اینست که در پشت یك میز تفاهم و توافق بنشینیم پیشنهاد ایران با توجه به ارقام بالا یك پیشنهاد منطقی است این یك پیشنهاد عادلانه چای تجاوز استعماری سابق را خواهد گرفت . این خلاصه ای ساده از توقعات ما بود ، که تکلیف آن با مذاکرات معضل و پیچیده امروز و فردا روشن خواهد شد .

علی باستانی

ترانزیت ایران و افغان

حمل و نقل کالا بین ایران و افغانستان ، یامشکل بزرگی مواجه است که یقینا رفع آن برای هر دو کشور مفید خواهد بود .

براساس موافقتنامه ترانزیت ایران و افغانستان، کامیونهای ایرانی فقط میتوانند تا «هرات» کالای خود را حمل کنند و از این نقطه به «کابل» و سایر شهر های افغانستان ، کالا باید با کامیون افغانی حمل شود .

نتیجه اینست که کالا های بمقصد کابل یا شهر های دیگری بجز هرات ، باید در خاك افغانستان بکبار دیگر تخلیه وبارگیری شود . این سیستم وقت زیادی را تلف میکند و به کالا های آسیب پذیر صدمه زیاد میرساند .

در سفر وزیر اقتصاد و صاحبان صنایع کابل، این بحث عنوان گردید و پیشنهاد شد : در صورتیکه افغانستان با عبور کامیونهای ایرانی در نواحی مختلف خاك افغانستان موافقت نماید ، ایران نیز متقابلا تمام جاده های خود را در اختیار آنکشور قرارخواهد داد و با این ترتیب، افغانستان به منطقه وسیعی در همسایگی ایران دست خواهد یافت . ظاهرا از این پیشنهاد استقبال نشد ، زیرا دولت افغانستان باین نکته میاندیشد،که چون در این کشور کامیون کافی برای حمل و نقل وجود ندارد و طبیعتا نمیتوان ازراههای ایران استفاده وسیع نمود ، لذا اگر جاده های افغان در اختیار ایران گذاشته شود ، احتمالا کامیونهای موجود افغانی از فعالیت موجود نیز باز خواهند ماند.

باین ترتیب درحالیکه دو کشور نتوانستند بتوافقی برسند ، ولی این پیشنهاد موجب شد که فکر جدیدی شکل بگیرد و آن این بود که یك شرکت مشترك ایران و افغان برای حمل و نقل کالا بین دو کشور بوجود آید و تحت مقررات مرضی الطرفین بکار بپردازد ، تا ضمن آنکه مشکل بازرگانان و صاحبان صنایع ایران و افغان حل میشود ، منافع اقتصادی دو طرف نیز تامین گردد.

همایون فروزان

مبارزه بامحظورات

هنوز دیر زمانی از وزارت وزیر جدید آموزش و پرورش نگذشته و بهمین جهت نمیتوان انتظار داشت که وزارتخانه‌ایکه طی سالیان متمادی بطوریکه باید و شاید موفق باجرای برنامه‌های پیشرو وانقلابی نگردیده ، در عرض چند روز یا چند هفته اصلاح شود اما از تذکر این موضوع نمی‌توان خودداری نمود که فوت وقت جبران ناپذیر است و اجرای هدف ها و برنامه های جدید و مترقی را از امروز بفردا موکول نمودن موجب ندامت خواهد بود .

بسیاری از اشخاص که درراس سازمانی قرار میگیرند بدون شك دارای محظوراتی هستند که پای‌بندبودن بدین محظورات وملاحظات خصوصی اغلب با منافع اجتماعی و مملکتی مغایرت دارد . این محظورات در کشور های پیشرفته کمتر و در کشور های در حال توسعه بعلت طرز تفکر و نفع پرستی بعضی از افراد بیشتر و اغلب موجب زیانهای بسیاری است .

بنابر این کسانی که باین محظورات و توقعات خصوصی تسلیم شوند مشکل است که ارزش خویش را بعنوان یك مقام مسئول و خدمتگزار مملکت حفظ کنند. مصالح مملکتی را باید بر کلیه عواطف و احساسات مقدم داشت و حتی بقای پست ها را باید فدای این مصالح نمود . ما در مورد لیاقت و شایستگی وزیر جدید آموزش و پرورش که کلیه مشاغل مختلف آموزشی را طی نموده نمی‌توانیم هیچ تردیدی داشته باشیم ولی بدون شك این انتظار وجود دارد که نفوذناپذیری و تحت تاثیر قرار نگرفتن ایشان از طرف افراد و گروههای مختلف باثبات برسد و همانطور که قبل از تصدی پست وزارت از طرف ایشان انتقاداتی از وضع سازمان آموزش و پرورش بعمل آمد ، امروز که فرصت مغتنمی دست داده موارد انتقاد باید اصلاح شود مسئولین دستگاه هائی که نمی‌توانند برنامه کار خود را براساس برنامه‌های انقلابی مملکت بنا نهند کنار گذاشته شوند و سازمانی برشالوده‌ای نوین و مجهز بافرادی خدمتگزار و دلسوز مملکت بوجود آید تا د ر برابر نسلی که بدون شك سازندگان و عاملین اصلی فردای مملکت ما هستند این دین و وظیفه سرافرازانه ادا شده باشد .

محسن فتحی

حریم اصناف

یکی از همکاران من براساس حرفهای مرد مستی برجامعه اصناف تاخته و بی آنکه به ارزش کار پیشه‌وران و اصناف ایران و تهران توجه کند مردی را که براثر میکساری عقل وهوش و انسانیت از وجودش بدر رفته بود فرد صنفی شناخته است . این اسباب تاسف است که در شهر ما به بدکاران اجازه کسب میدهند و آنها تا آنجا پیش میروند که سیاهکاری های خود را بحساب اصناف مملکت میگذارند و مدعی میشوند و اقرار میکنند که در سلك اصناف بمردم اجحاف میکنند و در عالم مستی و بی خبری مشتی دروغ و باطل تحویل خبرنگار روزنامه میدهند و جالب آنکه دوستان و همکاران نویسنده ما نیز باورشان میشود و چنان می‌پندارند که این افراد براستی حرف میزنند و یا از جماعت همان کاسب‌کارانی هستند که در جامعه حبیب‌خدا عنوان یافته اند .

حرف آن مردی که سه بطری الکل را سرکشیده و بدمستی کرده است دلیل بربی‌صلاحیتی اصناف نمیشود . اگر حریم اصناف مشخص نیست و هر کسی هر چه دلش میخواهد انجام میدهد و بحساب این مردم و جماعت میگذارد ، تقصیر بامسئولان امور است و ایراد به اصناف نیست . زیرا که کسبه و پیشه‌وران بارها اعلام کرده‌اند که کار و کسب باید تابع مقرراتی باشد تا هر بیگانه‌ای مانند آن مست دیوانه بدمستی و سیاهکاری خود را بحساب اصناف با حقیقت ایران نگذارد .

اصناف تهران و ایران بزرگترین و متشکل‌ترین جامعه غیر سیاسی مملکت هستند . افرادی که در شورایعالی اصناف جمع شده‌اند پای‌بند به اصول و مقررات مملکتی بوده و کسب را از دید یك انسان وبنده سربراه خدا مینگرند . نمونه این افراد بیشمارند و هر کسی بخواهد معرفی آنها بسیار سهل و آسان است و در جامعه یك میلیون نفری آنهادرتهران اکثریت باهمین افرادی است که شرح حال وصداقت آنها گذشت .

شریف مشگین

منشور انقلاب آموزشی وچندنکته

یکماه از کنفرانس انقلاب آموزشی رامسر میگذرد و طی یکماهی که از کنفرانس گذشته است مختصری از منشور انقلاب آموزشی که تغییر مسئولین دانشگاه ها باشد بمرحله عمل درآمد روسای دانشگاه ها تغییر کردند و عده ای که به تشخیص هیئت های امناء میتوانستند مجری انقلاب باشند بکار دعوت شدند .

اکنون بنظر نگارنده باید در مدارس عالیه‌نیز بررسی در مورد مدیریت بشود و چنانچه وزارت علوم و آموزش عالی صلاح دانست تغییراتی داده شود تا مدارس عالیه نیز مشمول انقلاب آموزشی شوند و روسای جدید دانشگاهها نیز باید بدانند مسئولیت آنان از گذشته بمراتب سنگین‌تر شده است . و پیاده کردن مواد منشور انقلاب ساده نمی باشد و مهمترین مسئله ایکه در منشورانقلاب شاهنشاه آنرا تاکید فرموده‌اند روابط استاد و دانشجو و رفاه دانشجویان میباشد .

اینك دو هفته بیشتر بآغاز سال تحصیلی باقی نمانده است روسای دانشگاهها باید هر چه‌زودتر برای اجرای منشور انقلاب آموزشی برنامه هائی طرح ریزی نمایند و از اول سال تحصیلی آنرا بمرحله اجرا درآورند .

در طرحی که برای اجرای مواد منشورانقلاب آموزشی تهیه میشود باید امکانات دانشگاه ها نیز در نظر گرفته شود و از طرفی وزارت علوم هم باید به فکر احداث مدارس عالیه جدیدی باشد که بتواند کمبود جا را در دانشگاه ها و مدارس عالیه موجود تامین نماید و همچنین وضع مدارس عالیه ملی را کنترل نماید که برنامه های درسی آنان نیز مطابق با اصول انقلاب آموزشی باشد .

فیروز مجللی

از خراسان :

سخنی چند پیرامون انتخابات انجمن شهر

تاریخ فعالیت های اجتماعی در ایران به‌وضع جالب وروشنی به‌دو قسمت متمایز تقسیم شده و مرز بین این‌دو قسمت روز ششم بهمن وانقلاب عظیمی است که سرآغاز همهٔ تحولات ایران‌نوین بشمار می‌رود .

قبل‌از انقلاب فعالیتی از جانب مردم درامور اجتماعی ظاهر نمیشد و اگر هم مشاهده میشد کاملا تشریفاتی وسطحی وبی‌پایه واساس بود ودرهمهٔ زوایای آن روح‌ناامیدی وسیل‌انکاری بچشم میخورد . مثلا بهنگام انتخابات مجلسین و یا انجمن‌شهر مردم یادر حوزه های اخذرای حاضر نمیشدند. ویا اگر حضور میبافتند دخالت اندیشه و استقلال فردی و جمعی خودآنان‌در عملی که‌انجام میدادند مشهودنبودند به‌اصطلاح آن چه استاد ازل گفته بود بکو میگفتند وپس‌از انداختن رای خوددر صندوق بنام کسانیکه آنها راندیده بودند نمی‌شناختند نفس راحتی می کشیدند و به‌نتیجه انتخابات هیچکاری نداشتند و برایشان علی‌السویه بود که نام حسن از صندوق رای خارج شودیا حسین چون در هردو صورت تنها کسیکه به‌حساب نمی‌آمد ملت‌بود ومنافعی که‌جامعه‌راشامل‌باشد مورد نظر نبود. انقلاب سپید مرز بین رکود وسکون‌وتحرك‌وتلاش‌مجدانه بودزیرا ازآن روزبه‌بعد مردم هر لحظه بیشتر درمی‌یابند که اگر کاری انجام میشود برای آنهاست واگر نفعی تامین میشود درمسیر زندگی اجتماع است نه فرد یا افراد خاص .

همین امیدواری‌قلبهارا گرم‌کرد واندامها راتوان تلاش بخشید تا آنجا که‌در همین انتخابات حاضر چنان شوروفعالیتی در میان مردم موج میزند که قبل‌از انقلاب‌تصور آن بعید وحتی غیرممکن بود .

باوجود اینکه هنوز مدتی بروز اخذرای‌باقی‌مانده‌هم اکنون گفتگوی انتخابات انجمن شهرمورد بحث‌همه مجامع و محافل است وپیرو جوان وزن ومرد دراین مورد سخن می‌گویند واین گفتگو وجستجو تا داخل خانواده ها هم راه یافته‌است. تلاش مجدانه‌ای که‌حزب اکثریت درراه انجام یك انتخابات اصولی‌و آزاد شروع کرده حتی اقلیت ها راهم امیدوار ساخته که‌در آینده انجمن های شهر جالب ومفیدی‌زمام امور عمرانی‌شهرهارابدست خواهند گرفت ودرراه تامین نیازمندی های مردم قدمهای موثری برداشته‌خواهد شد .

حزب ایران نوین باوجوداینکه موفقیتش در انتخابات انجمن های شهر به‌دلیل استقبالی که قاطبه مردم از هدفها وفعالیت های اصیل این‌حزب کرده‌اند حتمی است‌سعی دارد مردم راهرچه بیشتر به‌وظایفی که‌دارند آشنا سازد و آنها راملزم به‌شرکت در فعالیت های‌اجتماعی نماید و بعقیده من که‌یك فرد غیر حزبی‌هستم انتخاب‌عده‌ای‌ازمعتمدین مردم واشخاص فعال غیر حزبی و معرفی آنان بعنوان نامزد های انتخاباتی بسیار منصفانه است و سابقه ندارد که‌یك حزب برای بدست آوردن یك ترکیب صحیح چنین فداکاری‌پرثمری کرده‌باشد. مساله‌ای که بنظر نگارنده مهم است این‌است که حزب اکثریت بااین روشن‌فکری و عمیق‌اندیشی به‌قاطبه مردم ایران و دسته های مختلف غیرحزبی قبولانده است که پیروزی کاندیدا های حزبی تنها پیروزی حزب اکثریت نیست بلکه همه مردم درآن سهیمند و درعین حال بابکاربردن‌این سیاست‌اصولی وصحیح خودرا نیز در منافع مردم متقابلا سهیم دانسته است والبته مفهوم حزب وفعالیت‌های جمعی‌جز این نیست .

باین نکته از آن جهت اشاره میکنیم که در آینده نیز چنین روشی اگربکاربرده‌شود موفقیت‌ها بمراتب بیشتر خواهدشد وسود کلی وهمگانی خواهد داشت وبرای‌اعمال بغض و غرض‌های فردی فرصتی نخواهد گذاشت تا در کار های اجتماعی ریشه بدواند وباعث ایجاد انحراف شود .

باردیگر ازاینکه می‌بینم‌اثرات سودمند انقلاب سپید شاهنشاه آریامهر رهبر خردمند ایران روز بروز درشئون مختلف زندگی همگانی ظاهر میشود و اقتصاد و اندیشه عمومی را هم آهنگ با یکدیگر بالا میبرد احساس غرور میکنم واین احساس غرور تنها از ناحیه شخص وفرد نیست بلکه در همهٔ چهره‌ها ، درهمهٔ نگاهها ودر همهٔ قدمها وجود چنین احساسی آشکار است .

پرویز ـ فروزان

آ ـ ۳۵۷۹۰

جراند ـ خطوط اتوبوسرانی برقی در تهران احداث‌میشود

سفر یك مسافر از ابتدا تا انتهای خط باتوجه بوضع برق بس از احداث خطوط اتوبوسرانی برقی

گفتگوی تلفنی
۳۱۱۰۸۰
از ساعت ۶ تا هفت بعد ازظهر نظریات شما را منعکس میکند

*تبعیض قانون استخدام

من ۶۶۰ تومان در اداره ثبت حقوق میگیرم و ۱۵۰ تومان سهمیه اضافه کار دریافت میکنم ولی رفقای دیگر ما ۳۰۰ تومان اضافه کار مقطوع میگیرند ،درپیاده کردن قانون استخدام ۳۰۰ تومان آنهاجزو حقوق و مزایا محسوب و در گروه دیگری قرار میگیرند و برای ماحتی این ۱۵۰ تومان را که هرماهه از صندوق دولت میگیریم بحساب نمی‌آورند، چرا چنین تبعیضی را پایه قانون قرار داده‌اند .

حسن شاکری

● الاکرام بالاتمام

کوچه اطهری را درخواجه نظام‌الملك تعویض تیر برق نموده‌اند وتیرهای سیمانی کار گذاشته‌اند، ولی تیر های چوبی پوسیده سابق‌نیز بجای خودقرار دارد که احتمال خطراتی برای عابرین خواهد داشت. بفرمائید الاکرام ـ بالاتمام ، بیائید این تیرهای چوبی راهم بردارید و ما را خلاص کنید .

ابراهیم آسن

*معطل نشو !

بالاتر از سه راه زندان‌در خیابان شمیران‌قدیم ایستگاه حمام یك میوه فروشی وجود دارد که قانونی در کارش نیست و قیمت تمام میوه‌ها را از همه جای شهر گرانترمی فروشد و هر وقت هم‌اعتراض کنیم ، لبخندی بلب‌می‌آورد و با طعنه میگوید ، برو به شهردار بگو توقیفش کند ، معطل نشو ، میوه هم نداریم و بتو هم نمیفروشیم ! من فکر میکنم او راست میگوید تا شهرداری محل چه اطلاعی بدهد که خلاف آنرا ثابت کند .

زن خانه‌دار

آگهی مناقصه شماره ۱ر۴۷

شهربانی کل کشور یکصدو هفتاددستگاه رادیوترانزیستوری ودودستگاه پروژکتور ۳۵ میلیمتری و ۱۶ میلیمتری مورد نیاز راطبق برگ‌شرائط موجود ازطریق مناقصه خریداری می نماید داوطلبان مایل بشرکت دراین مناقصه برای دریافت برگ شرائط بدایره تدارکات اداره مخابرات شهربانی کل مراجعه و پیشنهادات خود را درپاکت‌های سربسته و لاکو مهر شده با ذکر جمله مربوط بمناقصه شماره ۱ر۴۷ تا آخر وقت اداری روز ۲۶ر۷ر۴۷ بدایره مزبور تسلیم و رسید دریافت نمایند پیشنهادات واصله درساعت ۱۰ صبح روز ۱۰ ر۷ر۴۷ در کمیسیون مناقصه باز و قرائت میگردد حضور پیشنهاد دهندگان در جلسه کمیسیون الزامی و کمیسیون مزبور در ردوقبول یك یا کلیه پیشنهادات مختار است . م الف ۶۰۳۷

شهربانی کل کشور ـ اداره مخابرات

۱ـ۲ آ ـ ۳۶۲۶۶

آگهی به شرکت کنندگان واجد شرایط استخدامی سازمان سپاه بهداشت

پیرو آگهی استخدام قبلی بدین وسیله باطلاع شرکت کنندگان‌واجد شرایطی که‌مدارك خودرا به‌سازمان سپاه بهداشت تسلیم‌نموده‌اند میرساند که جهت‌اخذ کارت ورودی برای شرکت در امتحانات مورد ازتاریخ ۱ر۷ر۴۷ تا ۷ر۷ر۴۷ باداره کارگزینی این سازمان مراجعه‌نمایند تاریخ ومحل امتحانات بشرح زیر اعلام میگردد:

ردیف	عنوان	محل امتحان	تاریخ امتحان	تعداد شرکت کنندگان	تعداد لازم
۱	ماشین نویس	سازمان‌اموراداری‌واستخدامی کشور	۱۰ر۷ر۴۷	۱۵ نفر	۱ نفر
۲	کمك کارگزینی و بایگان	دانشکده ادبیات دانشگاه تهران	۱۲ر۷ر۴۷	۳۶۳	۳نفر
۳	کمك کارشناس آموزش	سازمان اموراداری‌واستخدامی کشور	۱۳ر۷ر۴۷	۳۰	۱نفر
۴	کارشناس آموزش	سازمان اموراداری‌واستخدامی کشور	۱۴ر۷ر۴۷	۲۹ نفر لیسانس	۲نفر
۵	انباردار	سازمان اموراداری‌واستخدامی کشور	۱۵ر۷ر۴۷	۸۲	۷نفر
۶	کمك کارشناس اداری	سازمان اموراداری‌واستخدامی کشور	۱۶ر۷ر۴۷	۷۱	۶نفر
۷	کارشناس آمار و آمارگر	سازمان اموراداری‌واستخدامی کشور	۱۷ر۷ر۴۷	۸نفر لیسانس آمار ۵۰ نفر آمارگر	۱ نفر ۳:۳ ۱ :: ۰۰۳ ۰۰۱
۸	کمك داروساز	سازمان اموراداری‌واستخدامی کشور	۲۰ر۷ر۴۷	۱۲ نفر	
۹	کارپرداز	سازمان اموراداری‌واستخدامی کشور	۲۱ر۷ر۴۷	۲۷	
۱۰	نقشه‌کش	سازمان اموراداری‌واستخدامی کشور	۲۲ر۷ر۴۷	۱۷	

مدیر کل وزارت بهداری وسرپرست سازمان سپاه بهداشت دکتر دادگر .

آ ـ ۳۵۹۹۴ ۳ـ۱

آگهی

چون طبق آگهی شماره ۶ر۹۵۷۱ مورخ ۳۰ر۶ر۴۴ روزنامه رسمی کشور شرکت سهامی صادراتی و یکسم منحل گردیده و این جانب ویلیام شعشوع بسمت مدیر تصفیه انتخاب‌شده‌ام لذا بدین‌وسیله بکلیه اشخاص‌حقیقی وحقوقی که‌از این‌شرکت طلبی دارند اطلاع داده میشود که از تاریخ‌انتشار این آگهی تاپکسال بادردست‌داشتن اسناد ومدارك مثبته بنشانی خیابان اناطول‌فرانس شماره ۱۰۹ مراجعه نمایند .

مدیر تصفیه شرکت منحله سهامی صادراتی‌ویکسم

آ ـ ۳۶۲۱۴

کردارهای بهانه‌گیر

برنامه پنجم !

آنهائی که میدان فوزیه وجاده شمیران‌را کنده‌اند مثل اینکه ازدردسرمردم وناراحتی آنها خوششان می‌آید. بیشتر اوقات می بینید دراین قسمت ها هفت هشت نفر بیشتر کارگر نیست وآنها هم طوری باتفنن کارمی کنند که گوئی تکمیل اسفالت این مناطق جزو عملیات عمرانی برنامه‌پنجم است !

سفرآخرت

وزارت بهداری در جواب تقاضای مردم شوش که بیمارستان می خواهند نوشته است فاصله شوش تاشهرستان دزفول بیش‌از ۵۵ کیلومتر جاده اسفالته نیست . بنابراین بیمارانی که احتیاج به بستری شد ن‌دارند می توانند به بیمارستان شهرستان مذکور مراجعه کنند !فکر می کنم، بیمار بدحالی که باید بستری شود در این سفر کوتاه!۵۵ کیلومتری عمرش‌را بوزارت بهداری بدهد !

پاسخ بنامه‌های مردم

ساختمان کامل است

اداره محترم روزنامه اطلاعات عطف بشرح مندرج در شماره ۱۲۶۶۳ـ ساختمان استیجاری‌پست وتلگراف‌تفرش استیجاری‌چهاراطاق انبارو هال و سرویس کامل‌میباشد وازهرنظر احتیاجات‌ارتباطی‌را تامین مینماید و در مورد تلفن نیز اقداماتی در جریان است که‌بهبود بیشتری در وضع ارتباطی‌این‌منطقه بعمل آید.

بااحترام علی اکبر سرکش
رئیس اداره اطلاعات‌و مطبوعات

تعقیب میشود

روزنامه گرامی اطلاعات‌باتوجه بشرح مندرج در شماره ۱۲۶۴۶ بیمار مجروح‌بموجب معرفینامه‌ایکه در دست داشته قبلا بـــه بیمارستان شیر وخورشیدمراجعه وچون بیمارستان مزبور ازپذیرش وی خود داری نموده بود همراهان بیمار بدون حمل بیمار عین برگ معرفینامه رسمی را به بیمارستان بوعلی ارائه مینمایند که پزشك کشیك‌شب‌بعلت‌عدم‌اطلاع‌ازضرورت امداد فوری با ملاحظه معرفینامه حاملین برك معرفی را متعاقبا به بیمارستان شیروخورشید سرخ راهنمائی مینمایند .

بهر حال بمنظور رسیدگی‌لازم و صدور دستور جهت‌جلوگیری از این‌امر در آینده رئیس خدمات درمانی‌بهداریکل استان مامورشده تا اقدام لازم بعمل آورد .

رئیس‌دفتر اطلاعات و روابط‌عمومی
ایرج نودوشنی

مسیر نیست

روزنامه گرامی اطلاعات‌باتوجه بشرح مندرج در شماره ۱۲۶۵۶ بادر نظر گرفتن امکانات‌محدود در حال حاضر تاسیس درمانگاه‌در بندر طاهری میسر نمیباشد ولی خدمات درمانی و بهداشتی بندر مزبور با سیاری گروه سپاه بهداشت مستقر دربید خون‌تامین میگردد

رئیس‌دفتر اطلاعات و روابط‌عمومی
ایرج نودوشنی

تاخیر داشته

اداره محترم روزنامه اطلاعات عطف بشرح مندرج در شماره ۱۲۶۵۶ آن روزنامه گرامی‌اشعار میدارد .

نظر باینکه مشترك پرونده‌برق شماره ۹۲۶۷۱ بهای برق‌مصرفی خودرا در موقع مقرر‌پرداخت‌ننموده ناچار در موقع صدور برك‌تشخیص متصدی ماشین الکترونیك‌نامبرده را بدهکار منظور نموده بدیهی است‌چنانچه بدهی خود را بموقع پرداخت می‌نمود این اشکال‌برای ایشان بوجود نمی‌آمد

شرکت برق منطقه‌ای تهران

افزایش حقوق

اداره محترم روزنامه اطلاعات درشماره ۱۲۶۶۱فارغ‌التحصیلان کلاس برق و موتور در ابتدای‌امر قراربود بطور روز مزد وبادستمزد مقطوع ماهیانه چهار هزار ریال بدون دریافت هیچگونه مزایائی‌در طول‌خطوط راه آهن مشغول‌خدمت شوند لیکن با اقداماتیکه بعدا بلحاظ‌تثبیت‌وضع خدمتی آنان‌بعمل آمده طبق مصوبه هیئت مدیره راه آهن مقرر گردید نوع خدمت فارغ‌التحصیلان کلاس مذکور از روز مزدی بثابت تبدیل ودرنتیجه با دستمزد ماهیانه ۳۶۵۰ریال‌مانند همردیفان خود در سایر ادارات مشغول خدمت شوند

رئیس اداره اطلاعات و روابط عمومی وزارت راه‌ـ بیداریان

نامه‌های مردم

مبارزه با قاچاق سیگار نغمه کهنه‌ایست

چندی قبل مطالبی از طرف یکی ازمقامات‌مسئول مبارزه باقاچاق دخانیات درج شده بود که‌متاسفانه بایدگفت ایشانهم نغمه کهنه‌ای ساز کرده‌اند و دم از شدت‌وحدت مبارزه علیه قاچاقچیان زده‌اند . ایشان معتقدند که کلیه‌سازمان های کشوری و لشکری بایدجهت این مبارزه بسیج شوند ودرخاتمه اذعان کرده‌اند که بعلت درآمد سرشار اینکار ، قاچاقچیان‌حاضر نیستند دست از کار خودبردارند و مجازات و زندان را در مقابل منافع حاصله بجان میخرند.

آیا این مسئولین هیچوقت از خود پرسیده‌اند که چرا کالای قاچاق خریدار دارد . ؟آیا توجه دارند که تاوقتی تقاضا هست ، عرضه هم وجود دارد ، ایاتابحال اقدامی جهت از بین بردن طرف دیگر معادله کرده‌اند ! مصرف کننده همیشه دنبال جنس بهتر و قیمت ارزانتر است . تا موقعی که محصولات داخلی اعم از محصولات صنعتی و کالا هائی‌چون محصولات دخانیات با کیفیتی‌بدتر و قیمتی گرانتر بدست مصرف کننده میرسد بازار قاچاق و قاچاقچیگری رواج دارد . اینرا هر کس‌میداند که بهترین راه مبارزه ، رقابت با اجناس قاچاق است از طریق عرضه جنس‌بهتر، باقیمتی ارزانتر دخانیات اگرتلاشی راکه صرف تبلیغات و مبارزه با سیگار قاچاق میکند در راه بهبود کیفیت محصولات خود و ارائه سیگاری لااقل قابل مقایسه با محصولات خارجی بکارببرد خیلی بهتر موفق خواهد شد و در غیر اینصورت بدون تردید از بسیج کلیه سازمان ها و نیرو ها هم در مبارزه با قاچاق بهره‌ای نخواهد گرفت .

بهروز جامی

پس از ۹ سال !

درسال ۱۳۳۹ در مرز مریوان ۱۱۲ کیلو چای‌قاچاق کشف کردم و به گمرك مریوان تحویل دادم. از آن تاریخ تاحالا نزدیك ۹ سال است مکاتبه می کنم و هنوز حق‌الکشف مرا نداده‌اند و می گویند باید چایها بفروش برود و بعدا حق‌الکشف داده شود . شما باور میکنید ۱۱۲ کیلو چای ۹سال روی دست دولت بماند ؟

پادگان خرم‌آباد ـ استوار ۲ ابراهیمی

برای پولدارها

معلوم شد در ساختن آپارتمان های قابل فروش‌هم فقط‌رعایت طبقه پولدار را کرده‌اند چون قیمت آپارتمان‌ها ازصد هزار تومن کمترنیست. اگرراست میگویند آپارتمانهائی بسازند که برای کارمند دولت بااین حقوق کم قابل خرید باشد .

احمد ابوالحسنی

شرکت صنعتی
چلین
سازنده : انواع تانک برای مخزن های آب ، نفت وگاز باظرفیت های مختلف
سقفهای فلزی
اسکلت فلزی کارخانه ها وانبارهای کوچک وبزرگ وساختمانهای چند اشکوبه
تهیه وساخت : وسایل نصب ماشین آلات کارخانجات طبق نقشه های طرح شده کارخانه های سازنده
دفترشرکت اول جاده آیزنهاور شماره ۳۲ تلفن : ۶۱۲۶۲۸
کارخانه جاده مخصوص کرج کیلومتر ۱۰ تلفن : ۹۲۹۵۲

دوره جدید کلاسهای انجمن دوشیزگان و بانوان
خیاطی . آشپزی . منشیگری
ماشین نویسی : آرایش وزیبائی
انگلیسی . کمکهای اولیه وسنگدوزی

کاشی
ایرانا
تنها کاشی استاندارد شده ایران
پیشرو

MOSQUITO COILS
حلقه معطر مونتایگر
نابود کننده حشرات شب
MOON TIGER
TRADE MARK
MOON TIGER
MANUFACTURED BY
NAIGAI JOCHUKIKU CO., LTD
Tokyo osaka japan

یك تذکر مهم

حلقه‌های دودی مارکهای مختلف که برای اصطبل و حیوانات است بشما عوض‌مون تایگر اصلی ندهند .
در صورت مشاهده هم فروشندگان وهم پخش‌کنندگان آنها مورد تعقیب قانونی قرار خواهند گرفت .
فقط‌مون‌تایگر دارای اجازه‌نامه ازوزارت محترم‌بهداری‌است برای خرید توجه بمارك بالا (ماه و ببر) داشته باشید

آگهی دانشگاه ملی ایران

آموزشگاه تربیت تکنیسین پروتز دندان دانشگاه ملی ایران برای سال تحصیلی ۴۸ـ۴۷ پانزده نفر هنرآموز پسر میپذیرد . داوطلبان باید دارای کارنامه قبولی سال سوم متوسطه بوده و سن آنان بین۱۸ـ۲۳ باشد. برای ثبت‌نام وکسب هر نوع اطلاع ازتاریخ ۲۰تا آخر شهریور ماه باداره دبیرخانه دانشکده دندان پزشکی واقع‌در اوین مراجعه شود .

آ ـ ۳۶۰۵۶

اطلاعیه موسسه آب شناسی ایران

موسسه آب شناسی ایران بدینوسیله نتایج امتحانات کتبی دوره های آموزشی موسسه را اعلام و باطلاع افرادی که‌اسامی آنها ذیلا اعلام گردیده است میرساند که جهت شرکت در مصاحبه بترتیب زیر به این موسسه مراجعه نمایند:

۱ـ دوره های مهندسی فوق لیسانس آبهای سطحی و زیر زمینی ، روز پنجشنبه ۲۱ شهریور برای گرفتن کارت وروز شنبه ۲۳شهریور جهت شرکت در مصاحبه .

۲ـ دوره کمك مهندسی ـ روز پنجشنبه ۲۱ شهریور برای گرفتن کارت وروز یکشنبه ۲۴ شهریور جهت شرکت در مصاحبه

اسامی قبول شدگان امتحانات کتبی دوره مهندسی‌فوق‌لیسانس آبهای سطحی :

ابوالقاسم برومند ، فرامرز رفیعی‌نیا ، علیرضا نیك‌صفت ، محمد نیازمند علمی ،شجاع‌الدین سیمافر ، نورالدین چیلان، مجید پروین زار ، عبدالعلی قبادی، اصغر مقیم ،صیاد رزم کن، سید فخرالدین پیشوائی ، هوشنك کاظمیان،نعمت‌الله‌الهی‌پناه، هادی خطیبی ،فرج‌الله صادقیان ، حسن حاجب ، حسینیه ، مسعود رجائی، حسن یوسفی آذرنژاد، تقی مشایخی ، عباس هنرمند .

اسامی قبول شدگان امتحانات کتبی دوره مهندسی‌فوق‌لیسانس آبهای زیرزمینی : محسن داودی ، میرسعید امامی ،بهرام قویمی ،زین‌العابدین امینی،حسن بهزادی ،حسین‌معین وزیری، ارسلان مهاجر اشجعی ، علی فیروزان ، مجتبی فاضلیان ،میرمحمد صبوحی ، عیسی هنرمند ،ابراهیمی ، محمد رضا صالحی رشتی ،محمد شمشیری ، محمود گلشن ،بیژن مهرسا، رضا جلیلوند، محمد عابدی،غلامعلی‌صالحی کوزانی ،ابوالحسن خرسند ،نصرت‌الله ارباب زاده .

اسامی قبول شدگان امتحانات کتبی دوره کمك مهندسی: فیروز بالازاده ، جوانشیر نبیلی‌علیین، عزت توسلیان ،محمد هاشمی اسکوئی ، جمشید مقیمی دهکردی ، مهدی بلوری ، عبداللطیف صادقی ،حسن عماد الساداتی ، نعمت‌الله ضابطی ، عزت‌الله نور پرور ، ایرج‌ناصری ، محمد رضا وزوائی ،سیف‌الله شفاعت دوست ، داریوش فرزانه ، رحمت‌الله‌صالحی ، غلامرضا سرایدار ، محموداصغری ساربان قلی ، محمد نظری ،محمود بانکی ،محسن میلانی ،محمد باقر دائمی عطار، مهدی جمشیدی، سودابه لالی ،سیمین‌السادات سجادی قائم مقامی ، اصغر اکبر زاده ممقانلو، رحیم شیخ زاده ، آلبرت مهانیان ، رضا ایزدی نجف‌آبادی، محمود سرایلو ، سعادت موسوی، محمودنادری‌پور، محمد حسن عموئی ، حسین غافل اصل ، علی کاوندی ، منوچهر بهرامی ، حسین نیلچیان ، سهراب یاوری ، بهمن علی‌دار ، فرخ کنعانی ، محمد رضا حرانی محمدی ، شهناز تنومند ، مینا باقری، مسعود حسینچی، منصور میش‌چی‌اصل، محمدرضا سیار ، ابوالحسن قاسمی ، امیر مرادی ، محسن اخوانفر ، موسی جیم‌اف ، حسین شهریاری ، فریدون طوبی ، فهیمه‌چابك، محمدرضا سیگاری ، محمدعلی نابدل ، عباس نژاد همزه گیلانی، هاشم صارمی ، خلیل مراغه‌چی، بهروز مختاری ،تقی‌مشکواتی، علیرضا آلادپوش ، محمد رشید بی‌نظیر ، براتعلی مشکانی، نیره سیار ، زین‌العابدین الهی حصار ،هوشنك فدائی خوئی ، رسول حکیم پناه ،علیرضا فریور، محمدحسن‌تیرگان،مرتضی سقازاده ، امیر صفاراول، محمود اصفهانی ، غلامرضاحضوری، غلامحسین جبلی ، حسین وزیری ، حمید مهرابیان ، مجید محبب‌نیا، فریدون سعادتمند رضوی ، هایده آتشرو ،محمد مهدی محسنیان ، فرامرز گشایشی ،محمد جهرمی زاده ،محمد حسن اصیلی، مسعود آقاجانی ، مهدی جاریانی ، ایرج لطفی سپهری ،محمد علاقه‌مندان ،محمود حریزچی ، فرزانه‌صبری، محمد رضا ایوبی، غلامعلی شفیع آبادی ، رضا صفاراول ، علی‌روح‌الله زاده عبادی، هادی کرمی، منیر چهره‌نما ، محمد زاهدیان ، هوشنك بزرگچی ، علی شه‌من ، مهرداد یزدانی پدرام ، سید هادی هاشمی ششده ،مسعود مجتهد .

م الف ۶۰۴۶ آ ـ ۳۶۲۵۴ ۱ـ۲

بپیروی ازمنویات وامریه شاهنشاه آریامهر

و بمنظور شرکت در روز کمك و همدردی از مصیبت‌زدگان وستمدیدگان و برادران‌و خواهران هم‌میهن‌خراسانی‌وانجام فریضه ملی جلسه فوق‌العاده‌سندیکای سینماها در روز پنجشنبه ۱۴ر۶ر۴۷ ساعت ۶ بعد ازظهر در محل سندیکا تشکیل گردید و تصمیمات زیر اتخاذ گردید .

سینماهای تهران بشرح زیر:

۱ـ سینما آتلانتیك	۲۰۰۰۰ ریال
۲ـ سینما ادئون	۲۰۰۰۰ ریال
۳ـ سینما آستارا	۲۰۰۰۰ ریال
۴ـ سینما آسیا	۲۰۰۰۰ ریال
۵ـ سینما اونیورسال	۲۰۰۰۰ ریال
۶ـ سینما امپایر	۲۰۰۰۰ ریال
۷ـ سینما ایران	۲۰۰۰۰ ریال
۸ـ سینما الوند	۲۰۰۰۰ ریال
۹ـ سینما اروپا	۲۰۰۰۰ ریال
۱۰ـ سینما ایفل	۱۰۰۰۰ ریال
۱۱ـ سینما آریا	۵۰۰۰ ریال
۱۲ـ سینما استیل	۵۰۰۰ ریال
۱۳ـ سینما اسکار	۵۰۰۰ ریال
۱۴ـ سینما اطلس	۵۰۰۰ ریال
۱۵ـ سینما البرز	۵۰۰۰ ریال
۱۶ـ سینما المپیا	۵۰۰۰ ریال
۱۷ـ سینما امپریال	۵۰۰۰ ریال
۱۸ـ سینما اورانوس	۵۰۰۰ ریال
۱۹ـ سینما پارامونت	۲۰۰۰۰ ریال
۲۰ـ سینما پلازا	۲۰۰۰۰ ریال
۲۱ـ سینما پاسیفیك	۲۰۰۰۰ ریال
۲۲ـ سینما پولیدور	۲۰۰۰۰ ریال
۲۳ـ سینما بلوار	۲۰۰۰۰ ریال
۲۴ـ سینما ب .ب	۱۰۰۰۰ ریال
۲۵ـ سینما برلیان	۵۰۰۰ ریال
۲۶ـ سینما پارك	۵۰۰۰ ریال
۲۷ـ سینما پردیس	۵۰۰۰ ریال
۲۸ـ سینما پرسپولیس	۵۰۰۰ ریال
۲۹ـ سینما پانوراما	۵۰۰۰ ریال
۳۰ـ سینما پاسارگاد	۵۰۰۰ ریال
۳۱ـ سینما تیسفون	۲۰۰۰۰ ریال
۳۲ـ سینما تاج	۱۰۰۰۰ ریال
۳۳ـ سینما تخت جمشید	۵۰۰۰ ریال
۳۴ـ سینما تابان	۵۰۰۰ ریال
۳۵ـ سینما تمدن	۵۰۰۰ ریال
۳۶ـ سینما حافظ	۱۰۰۰۰ ریال
۳۷ـ سینما جهان	۵۰۰۰ ریال
۳۸ـ سینما جی	۵۰۰۰ ریال
۳۹ـ سینما خرم	۵۰۰۰ ریال
۴۰ـ سینما خورشید	۵۰۰۰ ریال
۴۱ـ سینما خیام	۵۰۰۰ ریال
۴۲ـ سینما داریوش	۵۰۰۰ ریال
۴۳ـ سینما دیانا	۲۰۰۰۰ ریال
۴۴ـ سینما دیاموند	۲۰۰۰۰ ریال
۴۵ـ سینما دنیا	۱۰۰۰۰ ریال
۴۶ـ سینما رادیوسیتی	۲۰۰۰۰ ریال
۴۷ـ سینما رکس	۲۰۰۰۰ ریال
۴۸ـ سینما ریولی	۲۰۰۰۰ ریال
۴۹ـ سینما رویال	۱۰۰۰۰ ریال
۵۰ سینما رز	۵۰۰۰ ریال
۵۱ـ سینما رامسر	۵۰۰۰ ریال
۵۲ـ سینما ژاله	۵۰۰۰ ریال
۵۳ـ سینما سانترال	۲۰۰۰۰ ریال
۵۴ـ سینما سعدی	۲۰۰۰۰ ریال
۵۵ـ سینما سهیلا	۲۰۰۰۰ ریال
۵۶ـ سینما سیلوانا	۱۰۰۰۰ ریال
۵۷ـ سینما ستاره	۵۰۰۰ ریال
۵۸ـ سینما ستاره آبی	۵۰۰۰ ریال
۵۹ـ سینما سینه‌موند	۲۰۰۰۰ ریال
۶۰ـ سینما شاهرخ	۵۰۰۰ ریال
۶۱ـ سینما شاهین	۵۰۰۰ ریال
۶۲ـ سینما شهاب	۵۰۰۰ ریال
۶۳ـ سینما شهرزاد	۵۰۰۰ ریال
۶۳ـ سینما شهلا	۵۰۰۰ ریال
۶۴ـ سینما شهناز	۵۰۰۰ ریال
۶۵ـ سینما شیرین	۵۰۰۰ ریال
۶۶ـ سینما شرق	۵۰۰۰ ریال
۶۷ـ سینما فردوسی	۱۰۰۰۰ ریال
۶۸ سینما فرح	۵۰۰۰ ریال
۶۹ـ سینما فرح‌ناز	۵۰۰۰ ریال
۷۰ـ سینما فری	۵۰۰۰ ریال
۷۱ـ سینما فلور	۵۰۰۰ ریال
۷۲ـ سینما فیروزه	۵۰۰۰ ریال
۷۳ـ سینما کاپری	۲۰۰۰۰ ریال
۷۴ـ سینما کریستال	۱۰۰۰۰ ریال
۷۵ـ سینما کیهان	۱۰۰۰۰ ریال
۷۶ـ سینما کارون	۵۰۰۰ ریال
۷۷ـ سینما کسری	۵۰۰۰ ریال
۷۸ـ سینما گلدن‌سیتی	۲۰۰۰۰ ریال
۷۹ـ سینما گلدیس	۵۰۰۰ ریال
۸۰ـ سینما لیدو	۱۰۰۰۰ ریال
۸۱ـ سینما مهتاب	۲۰۰۰۰ ریال
۸۲ـ سینما مولن‌روژ	۲۰۰۰۰ ریال
۸۳ـ سینما متروپل	۲۰۰۰۰ ریال
۸۴ـ سینما میامی	۲۰۰۰۰ ریال
۸۵ـ سینما ماژستیك	۱۰۰۰۰ ریال
۸۶ـ سینما مراد	۱۰۰۰۰ ریال
۸۷ـ سینما ماندانا	۵۰۰۰ ریال
۸۸ـ سینما مترو	۵۰۰۰ ریال
۸۹ـ سینما مرجان	۵۰۰۰ ریال
۹۰ـ سینما مسعود	۵۰۰۰ ریال
۹۱ـ سینما مشعل	۵۰۰۰ ریال
۹۲ـ سینما مونت کارلو	۵۰۰۰ ریال
۹۳ـ سینما میهن	۵۰۰۰ ریال
۹۴ـ سینما نیاگارا	۲۰۰۰۰ ریال
۹۵ـ سینما نپتون	۲۰۰۰۰ ریال
۹۶ـ سینما نادر	۱۰۰۰۰ ریال
۹۷ـ سینما نیوز	۵۰۰۰ ریال
۹۸ـ سینما ناتالی	۵۰۰۰ ریال
۹۹ـ سینما ونوس	۵۰۰۰ ریال
۱۰۰ـ سینما هما	۲۰۰۰۰ ریال
۱۰۱ـ سینما آپادانا	۵۰۰۰ ریال
۱۰۲ـ سینما ری	۱۰۰۰۰ ریال

که‌مجموعا بالغ‌بر یك میلیون‌و هشتاد وپنج‌هزار ریال میگردد از طریق سندیکا سینماها با صدور چك دروجه جمعیت شیر و خورشید سرخ یران در انجام فریضه ملی خود دراسرع وقت اقدام نمایند .

ارقام معینه بالا حداقل کمکی است که بنظر سندیکا ضروری ولازمست درامر خطیر بالا انجام وبه جمعیت شیرو خورشید سرخ ایران اهدا شود- باتقدیم مراتب کمال تشکر از کلیه موسسات سینمائی بدیهی است چنانچه هریك از سینما ها مبالغ بیشتری رابرای شرکت این‌فریضه ملی منظور داشته باشند موجب امتنان بیشتر این سندیکا می‌باشد و مراتب نیز متعاقبا از طریق نشر در جراید باستحضار هموطنان گرام خواهد رسید .

سندیکای سینماها

اطلاعات اجتماعی

صفحه ۱۷
اطلاعات ـ
سه‌شنبه ۱۹ شهریورماه ۱۳۴۷ ـ شماره ۱۲۶۸۵

بموجب طرح جدیدی که در شهرداری تحت مطالعه و بررسی است

با کشت درخت از پرداخت عوارض معاف میشوید

● در مدت یکسال با کمك مردم میتوان ده میلیون نهال در تهران کشت کرد
● نسبت فضای سبز بسطح شهر بجای هشت درصد دو در هزار است
● آلودگی هوای تهران عامل بسیاری از بیماریهاست

برای ایجاد فضای سبز در تهران فکر تازه‌ای مطرح شده و مسئولان باین نتیجه رسیده‌اند که در زمینه ایجاد این فضا مهمترین عامل مردم شهر هستند واگر مسئولان بتوانند بطریقی مردم را علاقمند باینکار سازند ، در مدت یکسال میلیونها درخت در سراسر تهران سبزشده ومشکل ایجاد فضای سبز حل خواهد شد .

*** نسبت**

در شهر تهران نسبت فضای سبز به سطح کل شهر دو در هزار است درحالیکه این نسبت برای آنکه محیط را قابل زندگی و هوا را پاکیزه نماید باید هشت در صد باشد . در شهر تهران طی سال های گذشته اقدامات متعددی برای افزایش فضای سبز معمول شده و ماموران در معابر درختان کهنسال ونونسال غرس کرده‌اند ولی با این اقدامات هرگز نمیشود به نتیجه مطلوب رسید و مسئولان در صدد تدوین طرحی هستند که براساس آن مردم تهران در مدت کوتاهی علاقمند به پروش نهال بشوند و میلیونها درخت در داخل خانه خود کشت نمایند .

*** آلودگی هوا**

از طرف دیگر اقدامات اداره مهندسی بهداشت و نصب دستگاه های تعیین کننده آلودگی هوای شهر در سی ودو نقطه تهران محرك مسئولان شهری است و با بررسی میزان آلودگی هوا در این زمینه همفکری موجود است که برای تصفیه هوای آلوده تهران جنگل‌کاری در اطراف و غرس نهال در داخل منازل واراضی و سطح کوه‌ها باید هماهنك وموازی هم انجام و پیشرفت نماید .

● معافیت ها

در این مورد یکی از کارشناسان شهرداری پیشنهاد داده که بمنظور تشویق مردم به کشت نهال درمنازل آئین‌نامه ویا مقرراتی وضع گردد که به‌نسبت افزایش کشت نهال صاحب خانه از پرداخت درصدی از عوارض معاف گردد واین نسبت بیشتر گردد درصورتیکه مالك خانه به‌تعداد نهالهای غرس شده خانه بیفزاید.

کارشناسان امور فضای سبز که باشهرداری همکاری میکنند دراین مورد اظهار نظر کرده‌اند که در صورت اجرای چنین طرحی حداقل ده میلیون اصله درخت به تعداد درختان موجود تهران اضافه خواهد شد واین بهترین راهی است که مردم شهررا بامردرختکاری تشویق وسبب میشود که در مدت کوتاهی درشهر تهران نسبت فضای سبز به سطح شهر متعادل و متعارف گردد.

● نرخ آب

ضمن بررسی جهات این فکر پیشنهاد شده که به‌موازات ایجاد معافیت به‌نسبت افزایش تعداد درخت دریك‌خانه ، دربهای آب مورد احتیاج درختان نیز تخفیفی قائل شوند و باین ترتیب مالکان تهرانی را ازدوجهت و باایجاد معافیت های منطقی وادار به‌غرس درخت درسطح وسیعی بنمایند تااز اینطریق بزرگترین مشکل تهران که ایجاد فضای سبز است درمدت بسیار کوتاهی حل گردد .

*** عوامل بیماری**

مطلعین امور فضای سبز اعلام کرده‌اند که باتبدیل باغات داخل وحومه تهران به‌خانه‌های مسکونی درختان و باغات از میان رفته و تلطف هوای جلگه تهران که در سالهای گذشته زبانزد همگان بود تبدیل به‌آلودگی شده‌است و این نکته‌را صریحا تائید کرده‌اند که وجود هوای آلوده در فضای تهران عامل بسیاری از بیماریها می‌باشد وتوصیه کرده‌اند که شهرداری دراین زمینه باید هرچه‌زودتر اقدام نماید. بموجب آماری که دراختیار اداره پارك‌های شهرداری قراردارد درمدت بیست سال گذشته چند میلیون مترمربع اراضی مشجر تهران تبدیل به‌خانه شده و درمقابل سطح شهر پیش ازده‌برابر افزایش یافته و آمار عوامل آلوده کننده هوا نیز اعم ازاتومبیل، کارخانه و مراکزدیگر به‌تعداد غیر قابل تصوری بالارفته است .

● تدوین طرح

این مطالعات واقدامات که براثر توصیه‌های قائم‌مقام شهرداری صورت میگیرد باصدور دودستور از طرف شهرداری تکمیل گردیده است در صورتیکه طرح ایشان به‌تصویب برسد از امسال شهرداری درخت مورد نیاز صاحبان خانه‌های تهرانی را برایگان تامین و دراختیار آن هاقرار خواهد داد وهمچنین درزمینه سمپاشی درختان محلات و منازل نیز اقدامات هم آهنگی صورت خواهد گرفت .

اگر باران ببارد ...؟

باین عکس دقت کنید .. این همان مسیلی است که چند ماه پیش از آنجا سیل آمد و سراسر محلات شرق تهران ، جاده تهران‌نو ، نیروی هوائی ، میدان شهناز ، خیابان شهباز را فرا گرفت وخسارات بیشماری بمردم و شهرداری وارد آورد . در آنموقع آقایان ماموران و مسئولان جملگی به تکاپو افتادند ، هرچند در قدرت داشتند برای جلوگیری از سیل باین منطقه فرستادند ولی کاری نتوانستند انجام دهند زیرا که دیر خبرشده بودند و کار از کار گذشته بود .

حالا از آن تاریخ مدتی گذشته ومردم محلات حادثه سیل را ازیاد برده‌اند و ماموران نیزفارغ وبی‌خیال دنبال کار روزمره خویش هستند و غافل‌اند از اینکه‌اگر بارانی ببارد باز مسیل غلغلی سیلابی خواهد شد و چون آب راه در رو ندارد بسوی خیابان سرازیر و همان‌بساط وخرابی چند ماه پیش یکبار دیگر تکرار خواهد شد .

صحیح آنست که با چاپ این عکس و بیان مطلب حقیقت تلخی به ماموران و مردم فراموشکار گفته شود و انتقاد گردد از ماموران که چرا بلاندیده دعا راشروع نمیکنند و از مردم برای آنکه می بینند ماموران غافل از خطر مانده‌اند و بی‌تفاوت هستند ...

از ۶۸۸ کیلومتر راه تاکستان ـ بازرگان فقط ساختن ۵ درصد آن باقی مانده است

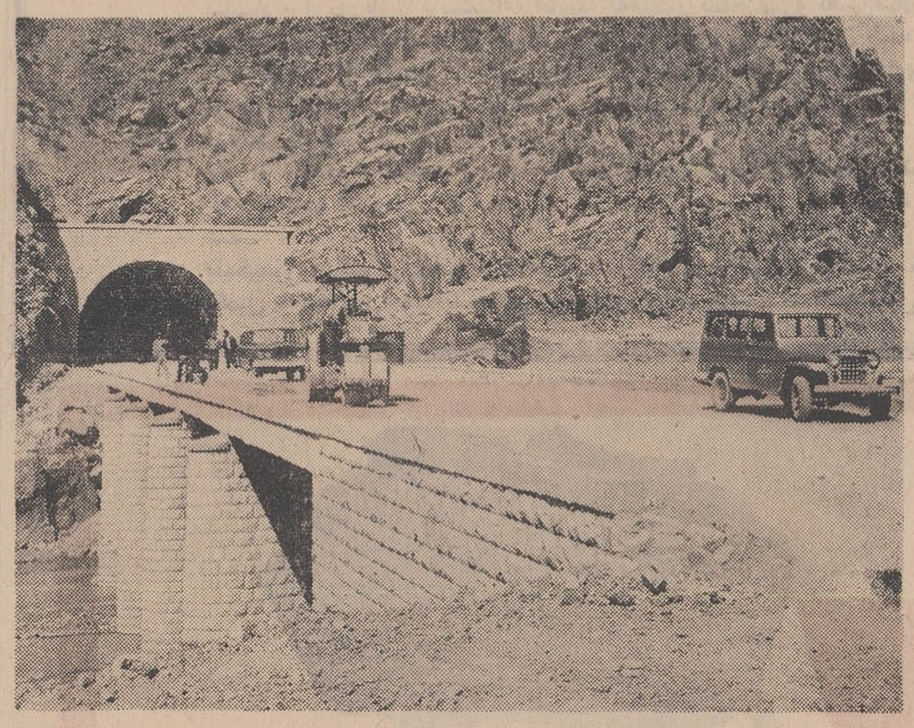

۹۵ درصد از شاهراه تاکستان ـ تبریز ، بازرگان تاکنون ساخته شده وعملیات ساختمانی بقیه راه نیز در جریانست و تا اواخرامسال به اتمام خواهد رسید.

این شاهراه ترانزیتی که ۶۸۸ کیلو متر طول دارد ، ایران رابه مرز ترکیه متصل میسازد وتاثیر فراوانی در رشد اقتصادی استان های غربی وشمالی کشورومخصوصا آذربایجان شرقی و غربی خواهد داشت .از طرف دیگر با توجه به اینکه این راه از جمله‌شاهراههای خروجی کشور محسوب میشود و قسمتی از طرح عظیم راه سراسری جنوب آسیا را تشکیل میدهد . بنوبه خود به امر توسعه‌و افزایش و مبادلات‌خارجی ایران با کشور های دیگر از طریق ترکیه نیز کمك بسزائی خواهد کرد .

*** ۷۷ کیلو متر کوتاهتر از راه قدیم**

پیش از احداث‌این‌شاهراه، میان تاکستان و بازرگان راهی وجود داشت . اما در موقع انتخاب‌مسیر جدید ،با در نظر گرفتن‌وضع‌طبیعی اراضی شیبهای راه طوری ترتیب داده شد که از نشیب و فرازهای تند اجتناب گردد و شیب طولی یکنواخت در فواصل طولانی حفظ شود . ضمنا مناطق صعب‌العبور میانه ، شبلی وگردنه های‌گوش خان .همزمان سر راه قرارنگیرد با انتخاب چنین مسیری ، علاوه برآنکه مبالغ هنگفتی در هزینه ساختمان راه صرفه جوئی شد ، طول جاده نیز ۷۷ کیلو متر کوتاه تر از راه قدیم گردید .

مراعات تمام این‌نکات باعث‌شده که از نظر زمان طی این شاهراه نیز صرفه جوئی قابل ملاحظه‌ای بعمل آید . مثلا یك کامیون که راه قدیم تاکستان ـ بازرگان را در مدت ۲۸ ساعت طی میکرد ، برای پیمودن همان فاصله از طریق شاهراه جدید فقط احتیاج به ۱۷ ساعت دارد ، بعبارت دیگر در زمان حرکت کامیون ۴۰ در صد صرفه جوئی شده است .

● یکهزار پل و ۶ تونل

اجرای این طرح وسیع شامل بیش از ۲۰ میلیون متر مکعب خاکریزی وخاکبرداری وساختمان متجاوز از یکهزار پل بادهانه بیش از ۲ متر و ۶ تونل جمعا بطول ۲۲۰ متر و در حدود هشتاد کیلو متر دیوار حائل بوده است.طویل‌ترین‌تونل شاهراه تاکستان،تبریز، بازرگان تونل قافلانکوه است که صد متر طول دارد و بزرگترین‌پل آن پل سعید آباد است که طول آن به سیصد متر و ارتفاعش به سی متر میرسد .

در عملیات ساختمانی این شاهراه ترانزیتی بیش از سیصد هزار تن سیمان و ۱۰ هزار تن آهن مورد استفاده قرار گرفته است .

در دوران فعالیت شدید برای ساختمان این‌راه تعداد کارگرانی که در قطعه های مختلف کار می کردند از ده هزار نفر متجاوزبوده است .

مشخصات راه تاکستان ، تبریز بازرگان نظیر راههای اسفالته درجه اول است به این معنی که ۱۱ متر عرض دارد و از این مقدار ۷٫۸۰ متر اسفالت شده و بقیه شانه های راه را تشکیل میدهد. حداقل شعاع قوسها دویست مترو حداکثر شیب شش در صد اختیار شده است .

جمع هزینه ساختمان این راه تا پایان کار بالغ برششصدمیلیون تومان خواهد شد و با در نظر گرفتن طول راه که مساوی ۶۸۸ کیلو متر است ،هزینه متوسط ساختمان هر کیلومتردرحدودهشت میلیون ریال میشود کل مخارج ساختمان‌شاهراه تاکستان،بازرگان از محل اعتبارات عمرانی کشور تامین گردیده است .

عوامل کمیابی گوشت

قاچاق‌کش‌ها و قصابهای شهرستانی موجب کمیابی گوشت تهران هستند . قاچاق‌کش ها در تابستان که گوسفند ارزان است قسمتی از گوشت شهر را بی‌آنکه عوارض بدهند تامین و سود میبرند ولی در زمستان قادر به کشتار نیستند و قصاب های شهرستانی‌نیز بسبب‌اینکه نرخ گوشت در تهران ارزانتر ازبعضی شهرهای مرکزی است گوسفند هائی راکه به تهران حمل میشود در راه معامله کرده و به جنوب میبرند .

آگهی مناقصه

شماره ۳۱۱۳۳ تاریخ ۴۷٫۶٫۱۶

اداره سررشته داری ژاندارمری کل کشور دوخت یك قلم اجناس مشروحه زیر را پالتو ۲۲۰۰۰ توب‌از طریق مناقصه انجام مینماید .

پیشنهاد دهندگان میتوانند با مراجعه به شعبه خرید اداره سررشته‌داری‌ژاندارمری کل کشور وملاحظه‌نمونه‌مشخصات‌اجناس‌و دریافت برك شرایط ومشخصات معامله پیشنهاد خود را طبق مفاد مندرج در شرایط معامله تنظیم و تاساعت ۹ صبح روز ۴۷٫۷٫۷ به‌دفتر کل ژاندارمری واقع در ستاد ژاندارمری میدان ۲۴ اسفند تسلیم نمایند . م دلف ۶۰۳۳

۱ـ۲ سررشته‌داری ژاندارمری کل کشور

آگهی مناقصه آب نبات عیدی

شماره ۲۸ تاریخ ۴۷٫۶٫۷

جهت مصرف یکانهای ارتش یك قلم اجناس مشروحه زیررا آبنبات عیدی افراد مقدار ۳۵۴۰۰ کیلو ابنبات مورد نیاز رادر جعبه های مقوائی ۲۰۰ گرمی از طریق مناقصه خریداری مینماید

پیشنهاد دهندگان میتوانند با مراجعه به اداره سررشته‌داری نیروی‌زمینی‌شاهنشاهی‌وملاحظه نمونه مشخصات‌اجناس‌ودریافت‌برك شرایط و مشخصات معامله تنظیم و تاساعت ۹ روز ۴۷٫۷٫۷ به دفتر اداره سررشته‌داری نیروی زمینی شاهنشاهی تسلیم نمایند . م‌الف ۶۰۳۵

۱ـ۲ رئیس اداره سررشته‌داری نیروی زمینی‌شاهنشاهی آ ـ ۳۶۲۵۸

تبریکات

تیمسار معظم سرلشگر حمید نقدی

ارتقاءدرجه‌آن تیمسار محبوب را صمیمانه تبریك و تهنیت عرض نموده و توفیق جنابعالی رادر راه خدمت بشاهنشاه آریامهر و میهن عزیز از خداوند متعال مسئلت دارم

آ ـ ۳۶۱۰۶ عزت‌الله صوفی

تیمسار معظم سرلشگر حمیدنقدی

باکمال‌مسرت ترفیع درجه آن تیمسار را صمیمانه تبریك عرض نموده توفیق آن تیمسار رادر راه خدمت بشاهنشاه آریامهر و میهن عزیز خواستاریم

سرهنك نیك پور ، سروان ادراکی ، سروان امین پور ، ستوان یکم ممدوح ، ستوان یکم شعیبی ، ستوان یکم میهن دوست

جناب آقای مجید سرتیپی

انتصاب شایسته شمارا تبریك میگوئیم

آ ـ ۳۶۰۷۲ طاهر مشگین . منصوری

تیمسار سرتیپ صاد ق‌صالح

ارتقاء درجه تیمسارمعظم را صمیمانه تبریك عرض میکنیم

حاج‌سید محمد نبوی ، امیر احمد نبوی ، میرفتح‌الله نبوی

تیمسار سرتیپ امیر فرهنك شاهین

ارتقاء درجه جنابعالی را تبریك عرض نموده پیروزی بیشتر جنابعالی رادر راه‌خدمت بشاهنشاه آریامهر و ملت‌ایران‌خواستارم

آ ـ ۳۶۰۴۰ چالوس . ضیاءملك‌پور

سرکار علیه خانم دکتر فرخ‌روپارسای

احتراما انتصاب سرکار علیه رابمقام منیع وزارت آموزش و پرورش که مبین اعتماد شایستگی شما دراجرای منویات‌مقدس شاهنشاه آریامهر درانجام انقلاب آموزشی کشور می‌باشد صمیمانه از طرف خود و کلیه آموزگاران و کارکنان دبستان ۱۷دی خرم آباد لرستان تبریك عرض مینماید .

مدیر دبستان ۱۷دی خرم آباد لرستان . آمنه فاطمی

تیمسار سرتیپ صیادیان

ارتقاء درجه آن تیمسار معظم را تبریك عرض نموده و از خدای بزرك کامیابی آن تیمسار محبوب را دراجرای منویات‌عالیه شاهنشاه آریامهر وخدمت بوطن عزیز خواستارم ماکو ـ غضنفری

تیمسار سرتیپ صیادیان

ارتقاء درجه‌آن تیمسار معظم را تبریك عرض نموده همواره از خداوند بزرك توفیق و سعادت و کامیابی آن تیمسار محبوب را دراجرای منویات عالیه شاهنشاه آریامهر وخدمت بوطن عزیز خواستارم. آ ـ ۳۶۰۲۶ ماکو . علی‌پور

تیمسار سرتیپ صیادیان

ارتقاء درجه سرور گرامی را تبریك عرض نموده توفیق جنابعالی‌را درراه‌خدمت به میهن و شاهنشاه آریامهرآرزومنداست

آ ـ ۳۶۰۲۸ ماکو . تابش

تیمسار سرتیپ صیادیان

ارتقاء درجه آن فرماندهی محبوب راصمیمانه تبریك‌عرض‌مینماید

آ ـ ۳۶۰۳۰ ماکو . سرگرد زالتاش

تیمسار سرتیپ صیادیان

ارتقاء درجه سرور گرامی را تبریك عرض مینماید

آ ـ ۳۶۰۲۲ ماکو ـ خاوریان

سرکارعلیه خانم دکتر فرخ‌روپارسای

انتصاب آنجناب‌رابمقام وزارت آموزش و پرورش صمیمانه تبریك عرض نموده امیدواریم در اجرای منویات اعلیحضرت همایون شاهنشاه آریامهر بتوفیقات بیشتری نائل گردید .

واجارگاه ـ حاج عیسی بابا نژاد ، رمضان بابانژاد ، محمود شاهراجی ، عزیزالله پرحرف ،علی‌جان خوشدل ، غلامرضا بینا رضا رستم پور آ ـ ۳۶۰۳۲

آگهی مناقصه شهردار قم

شهرداری قم باستناد موافقت شماره ۱۴۰۲۳ ـ ۴۷٫۶٫۵ استانداری استان مرکزی وبارعایت آئین‌نامه مالی شهرداریها مصوب مجلسین سنا و شورای ملی زیرسازی واسفالت خیابانهای شهرو میدان سازی میدان علیخانی و صفائیه وبلوار خیابان حضرتی وسایر خیابانهای شهرکه از طرف شهرداری کتبا به مقاطعه‌کار ابلاغ میشود و هزینه کل کار تا مبلغ ۲۵٫۰۰۰٫۰۰۰ ریال است طبق نقشه وواحد بهاء مصوب سال ۴۷ دفتر مهندسی استانداری استان مرکزی باشرایط زیر بمناقصه میگذارد .

۱ـ شرکت کنندگان در مناقصه باپرداخت مبلغ دو هزارریال بصندوق شهرداری مشخصات وواحد بهاء و شرایط عمومی را از دایره ساختمان شهرداری دریافت وذیل آنهاراباقید مطالعه شد ومورد قبول است امضاء نمایند .

۲ـ پیشنهاد دهندگان بایستی مبلغ ۱۲۵۰۰۰۰ ریال بابت سپرده وجه‌نقد یااسناد خزانه ویا ضمانت‌نامه بانکی ضمیمه واحد بهاء وشرایط عمومی نموده ودرپاکت الف قرارداده وپیشنهاد انجام کار در پاکت ب گذاشته و هردو پاکت رالاك و مهر کرده وتاآخر وقت‌اداری روز۷ مهرماه ۴۷ بدفتر شهرداری تسلیم داشته ورسید دریافت دارند .

پاکت الف باید حاوی صلاحیت فنی واسناد مناقصه یااسناد خزانه یا ضمانت‌نامه بانکی یاوجه نقدو پشت پاکت‌الف باید جمله (مربوط بمناقصه زیرسازی و اسفالت خیابانهای شهر ومیدان سازی وبلوار خیابان حضرتی قیدگردد)و در پاکت ب‌باید حاوی برك پیشنهاد باشد .

۳ـ پیشنهادات فاقد سپرده ویا سپرده های کمتر از مبلغ ۱۲۵۰۰۰۰ ریال و مشروط وبدون امضاء و همچنین اوراق و مشخصات‌وشرایط عمومی که‌دارای‌امضاءپیشنهاددهنده نباشدمردود تلقی‌میگردد .

۴ـ شهرداری دررد و یاقبول یك‌یا کلیه پیشنهادات مختار است .

۵ـ پیشنهادات رسیده در ساعت ۱۰ صبح روز ۴۷٫۷٫۸ در اطاق کار اینجانب باحضور اعضاء هیئت عالی معاملات شهرداری مطرح وبدوا پاکت الف‌باز وقرائت خواهد شد ودر صورتیکه واجد شرایط در ماده ۲ـ این آگهی باشد پاکت ب پیشنهاد دهنده‌باز وقرائت خواهد شد ،ودر غیر اینصورت مردود تلقی واز باز کردن پاکت‌ب خودداری خواهد شد .

۶ـ پیشنهاداتیکه بعداز انقضاء مدت مقرر برسد از درجه اعتبار ساقط است .

۷ـ هزینه انتشار آگهی وسایر هزینه های قانونی که بوسیله شهرداری صورت گرفته بعهده برنده مناقصه می‌باشد . که باید نقدا بصندوق شهرداری تادیه نماید .

۸ـ شهرداری میتواند بماخذکل کار ۲۵٪ کار را کسرو یا اضافه نماید .

۹ـ مدت انجام‌کل کار ازتاریخ اخطار کتبی‌از طرف شهرداری بمقاطعه‌کار مدت ۹ماه‌خواهد بود .

۱۰ـ حضور پیشنهاد دهندگان ویا نماینده تام‌الاختیار آنهادر هیئت عالی معاملات شهرداری آزاد است .

۱۱ـ پیشنهاد دهنده باید رسما اعلام نماید که مشمول عضو هیئت های مذکوره درقانون منع‌مداخله معاملات دولتی مصوب ۲۲دیماه ۱۳۳۲ مجلس شورای ملی وسنا نمی‌باشد .

۱۲ـ مبلغ هفت میلیون ریال از مبلغ کل قرارداد درقبال انجام کار با تنظیم صورت وضعیت که‌بگواهی مهندس ناظر رسیده باشد درمال جاری پرداخت خواهدشد و بقیه مبلغ باقساط متساوی دردوساله ۴۸و ۴۹ پرداخت میگردد . بدیهی است در طی مدت۹ ماه انجام کار صورت و ضعیت های مربوطه وسیله مهندس ناظر تهیه و ضمن گواهی صحت وحسن انجام کار به شهرداری تسلیم خواهد داشت .

شهردار قم : ابوالقاسم دادگو
آ ـ ۳۶۱۱۰

وزارت آموزش وپرورش

آگهی ثبت نام برای مسابقه ورودی انستیتو تکنولوژی صنایع سیلیکات

وزارت آموزش و پرورش درسال تحصیلی ۴۷ـ۴۸ برای انستیتوتکنولوژی صنایع سیلیکات در رشته سرامیك (قالب‌سازی ـ لعاب‌سازی) ازبین فارغ‌التحصیلان‌رشته سرامیك‌وششم طبیعی‌وششم ریاضی دختران و پسران دانشجو می‌پذیرد موعد ثبت‌نام از تاریخ درج آگهی تا پنجم مهرماه خواهد بود داوطلبان میتوانند برای کسب اطلاع بیشتر همه‌روزه به دفتر هنرستان شبانه‌روزی پهلوی‌مقابل دانشگاه تهران تقاطع فروردین ومزاوار مراجعه نمایند .

سازمان تعلیمات فنی و حرفه‌ای وزارت‌آموزش وپرورش

آ ـ ۳۶۲۵۰ ۱ـ۲

اطلاعیه شماره ۳ دانشگاه پلیس

افراد ذخیره ازردیف ۳۵۱ تا ۴۰۰ میتوانند حداکثر تا آخر وقت اداری شنبه ۴۷٫۶٫۲۳ ۱۳۴۷ برکن یکم دانشگاه پلیس مراجعه نمایند تاتعداد موردنیاز بترتیب ارجحیت‌ازبین‌آنان انتخاب شوند.

آ ـ ۳۶۱۵۶

اطلاعیه کنگره گیاه پزشکی ایران

چون ممکن است برنامه جلسات کنگره گیاه‌پزشکی بموقع بدست کلیه علاقمندان نرسیده‌باشدبدینوسیله‌اعلام میشود که طبق اطلاعیه قبلی جلسات کنگره از ۴۷٫۶٫۲۳ بمدت ۶ روز در محل دانشکده کشاورزی کرج و موسسه بررسی آفات‌دراوین‌تشکیل‌میگردد. برای شرکت کنندگان شهرستانها بشرط اطلاع فوری وسائل‌پذیرائی‌دردانشکده آماده است .

کنگره گیاه پزشکی ایراز

آ ـ ۳۶۱۳۶

سه ماه اول بارداری

ماههای حساس زندگی مادر و فرزند

برخلاف آنچه که تصور میرود سه ماه اول بارداری برای حفظ زیبائی بعداز وضع حمل مهمترین دوره محسوب میگردد اگر مادران جوان‌دراین دوره بدقت مراقب‌وضع خودباشند خواهند توانست که‌چند هفته پس از وضع حمل مانند گذشته زیبائی و تناسب اندام‌خود رابازیابند .

*** حرکات کودك**

هدف اساسی یك مادر جوان اینست که به تناسب اندام‌اولطمه‌ای وارد نشود وبنابر این باید سعی کند که وجود کودك تغییرات عضلانی در بدن‌او بوجود نیاورد بلکه با تغییر دادن وضع و حرکت خود وجود کودك را تحمل کند .

وزن کودك سبب میگردد که بدن متوجه جلو گردد خمیدگی بطرف جلو بیشتر شود و خلاصه مرکز ثقل بدن تغییر پیدا کند .

مادر برای مقابله بااین عارضه‌جدید وحفظ تعادل خودناچار است که انگشتان پا و بعدا ماهیچه‌های‌خودرا منقبض کند و همین انقباض سبب ایجاداختلال در حرکت خون در ساق پاهامیگردد ، باید بدن راعادت دادکه فشار روی همه کف پا وارد آید چه اینکار از خستگی وتغییر شکل بدن جلو گیری خواهدکرد. کفش‌های پاشنه بلند خمیدگی‌بدن را بیشتر کرده وبدن را بجلو متمایل میسازد ولی اگر عادت به پوشیدن کفش پاشنه بلند دارید لزومی ندارد که بلافاصله آنرا به کفش‌های ساده بدون پاشنه تبدیل کنید چه‌دراین صورت ممکن‌است اصولا راه رفتن شما تغییر کندبلکه بهتراست بتدریج پاشنه کفش را کوتاه کنید .

جلوگیری از واریس «تورم رگها» یك نکته دیگراست که‌باید مورد توجه قرار گیرد . اقدامات‌پیشگیری دراین زمینه باید قبل از اینکه بدن سنگین گردیده‌وگردش خون رادچار اشکال کند بعمل آید ، علاوه بر سنگینی بدن عوامل‌دیگر مانند عدم تعادل ویتامین ها و اثر هورمونهای‌متعدد نیز در نامنظم‌بودن گردش خون می‌توانند اثرداشته باشند ، کم کم خون در رگها متوقف می گرددو مقدمه واریس آشکار می گردد .

پیاده روی

مادران جوان بایدخودرا عادت‌دهند که هر روز یکساعت پیاده‌روی کنند ازایستادن سر پا و یا بیحرکت‌برای مدت مدید خودداری نمایند . باید درموقع خواب پاها راکمی بلندتر نگاهداشت و هر روز صبح وشب باآب سرد‌پاهارا ماساژداد.

طرز تغذیه نیز عامل موثری‌در حفظ زیبائی است

● رژیم غذائی

برای یك زن باردار زیادخوردن مطرح نیست بلکه‌بالعکس‌بهتراست از فربه شدن بدن جلوگیری شود ومواد گلوسیدی‌و نشاسته‌ای کمتر مصرف گردد و بعبارت دیگر غذاهای خوب و مناسب خورده‌شود. باید گوشت ،ماهی ، تخم مرغ ، شیرو خلاصه هر غذائی که دارای پروتئین بوده و مستقیما برای‌کودك مفید می‌باشد و از ناراحتی های اولیه جلو گیری میکند و بدن را مقاوم میسازد صرف شود ، مصرف میوه و سبزی های تازه که آهن و ویتامین های لازم را تامین میکنند اجباری است.

● اضافه وزن

مادران باردار بایداز صرف غذاهای سنگین و پرندگان چربی‌دار و نوشابه‌های الکلی خودداری‌نمایند. باپیروی از این رژیم ،مادران‌زیبائی اندام‌خودرا حفظ کرده ، کودك سالمی رابدنیا آورده و ظرف‌نه‌ماه تنها ده کیلو بوزن آنها اضافه می شود که پس از وضع حمل‌هشت کیلوی آنرا از دست خواهند داد.

آزادی زنان آلمان

آلمان کشوری است که زنانش بیش‌ازپنجاه سال‌است که حقوق اجتماعی برابر با مردان برخوردارند . زنان آلمانی اکنون مدیریت‌و کار در ادارات، مراکز تحقیقاتی، شرکتها ،دانشگاهها‌و مدارس عالی را عهده‌دارند .

زنان آلمانی از آزادی اجتماعی فوق‌العاده‌ای نیز برخوردارند . گذشته از درخششی که‌درخدمات‌اجتماعی کشورشان داشته‌اند ، اما با وجود کلیهٔ‌حقوق‌اجتماعی‌برابر زنان ومردان‌ودرخشش چهره های درخشانی از زنان در صحنه سیاست معهذا زنان آلمانی باتوجه به آمارگیری اخیری که‌در آن‌کشور انجام شد، اکثرا ترجیح میدهند بیشتر مراحل زندگی را به تنهائی طی کنند. واین نتایج آمارگیری اخیر در موردزنان آلمان است :

*۶۸ درصد زنان ترجیح میدهند تنها به‌سینما بروند .

*۶۵ در صد شرکت در کنفرانسها و نمایشگاه هاویا موزه هارابدون‌همراهی مردان ترجیح میدهند .

*۴۰ درصد زنان ودختران جوان حتی دوست ندارنددر مسافرت باشوهر و یامردی‌از اقوامشان همراه باشند بلکه ترجیح داده‌اند که سفر رابا عده‌ای از دختران و زنان هم‌سن‌و سالشان انجام دهند.

اما مردان آلمانی‌در مقابل این آمارگیری‌اظهارکرده‌اند که بهتر است زنانشان تنها به‌مراکزی که دوست دارند بروندو کمترمزاحم‌شوهرانشان بشوند .

امااین نکته نیز قابل توجه است که زنانی که تحصیلات متوسطه را طی کرده‌اند بیش از دیگران‌خودرا‌آزاداحساس می‌کنند . اما زنانی که حداقل دیپلم ندارند درواقع بیشتر خود را مقید میبینند. ولی آنچه مسلم است زنان آلمان هم مثل سایر کشور های جهان با عقاید مختلف حقوق برابر زن و مرد . و آزادی زنان‌را بررسی‌میکنند.

همه میگویند
یخچال واجاق گاز
جنرال استیل
بهتر است

د راندازه پنج ـ شش ـ هفت ـ یازده فوت مدلهای ساده و دولوکس
دفتر مرکزی :ساختمان آلمینیوم طبقه۱۱تلفن ۶۹۴۷۳الی۶

آگهی

شرکت ملی نفت ایران برای رفت و آمدکارکنان خود در تهران و حومه‌وهمچنین برای مسافرت به شهرستانها برای انجام‌ماموریتهای اداری احتیاج بتعدادی‌اتومبیل سواری دارد که از طریق مناقصه محدودکرایه خواهد شد .

بدینوسیله از کلیه بنگاه ها ـ موسسات‌و پیمانکاران مسافربری صلاحیت‌دار دعوت میشود برای دریافت پرسشنامه هائیکه به‌منظور تشخیص و تعیین‌صلاحیت‌موسسات مسافربری تهیه شده به ساختمان مرکزی‌شرکت ملی نفت ایران طبقه ۱۹ اطاق۹۱۶ مراجعه‌وپس از تکمیل فرمهای مزبورآنهارا حداکثر تاپایان وقت اداری روز یکشنبه تاریخ ۲۴ر۶ر۱۳۴۷ در پاکت های لاك ومهر شده و به نشانی بالا تسلیم‌و رسید دریافت دارند .

پس از بررسی و مطالعه پرسشنامه های‌مذکور برای آن عده‌ازپیشنهاد دهندگانی که صلاحیت آنان مورد تائید شرکت باشددعوتنامه شرکت در مناقصه ارسال خواهد شد .

تشخیص شرکت درامرصلاحیت موسساتی‌که بشرح فوق پرسشنامه های مربوطه‌را تکمیل و مسترد نموده‌اند قاطع بوده ودراین‌باره محتاج به اقامه دلیل نخواهد بود.

تلاش دوزن

برای راه‌یافتن به‌کاخ سفید واشنگتن

خانم همفری

همیشه در پشت سر مردان بزرك جهان ، زنانی وجود داشته‌اند که‌بدون تردید در زندگی اجتماعی آنها نقشی اساسی عهده‌دار بوده‌اند و همین نقش رازنان رئیس‌جمهور های آمریکابامسئولیت‌بیشتری عهده‌دار بوده‌اند .

همچنان زندگی سیاسی جان کندی از ژاکلین جدا نبودو جانسون بدون لیدی برد به خانواده هاراه نمی یافته این بار نیز دو زن در پشت سر دو کاندیدای ریاست جمهوری امریکا تلاش می کنند تا به کاخ سفید راه یابندوبرای چهار سال بانوی اول امریکا شوند .

خانم موریل همفری «همسر هوبرت همفری کاندیدای‌پست ریاست جمهوری امریکاست که به‌روزنامه نگاران گفته است،زمانی که مسائل‌عظیمی چون جنك و فقربرای ما،دندان تیز کرده‌اند صحیح نیست همسر یك کاندیدا مثل یك زن ناز پرورده، در جامه‌ای زیبا در کلوبی بنشیندوفقط از نحوه تربیت‌کودکان‌صحبت کند»

خانم همفری سی و سه‌سال است که همسر کاندیدای حزب دمکرات است و در ادامه تحصیلات عالی شوهرش‌سهم بسزائی داشته و قسمت اعظم مخارج تحصیلات دانشگاهی شوهرش را تامین کرده‌است ثمره ازدواج آنها دو پسرو یك دختر است .

رقیب خانم همفری زن پنجاه و پنجساله‌ایست که برای‌مردم امریکا چهره آشنائی است .

خانم نیکسون زمانی که شوهرش پست معاونت‌ریاست جمهوری آیزنهاور را بعهده داشت‌به اکثرکشور های جهان سفر کرده است.

زندگی او بسیار پر تلاش‌بوده بطوریکه تحصیلات خود را همزمان با کار دربیمارستانی‌به پایان رسانده ولی با تمام ناراحتی‌های زندگی فارغ ـ التحصیل دانشگاه کالیفرنیا ـ است.

بیست‌و نه سال از زندگی مشترك خانم‌پاتریشیا وریچارد نیکسون می گذرد . دو دختر ثمره زندگی مشترك‌آنهاست که جولی‌دختر بیست‌ساله‌آنها در سن بیست سالگی‌درجریان همین مبارزات انتخاباتی دل‌در گرو عشق نوه آیزنهاورسپرد واکنون‌دوران پرشکوه‌نامزدی راسپری می کنند .

خانم نیکسون

ALLIS-CHALMERS

لودرهای :
زنجیری وکمرشکن لاستیکی
الیس چالمرز
ALLIS-CHALMERS

باظرفیت زنبه های مختلف
که ازدوطرف نیزخالی میکندومنحصراً در :
کارخانجات الیس چالمزامریکا
تحت شرائط فنی استاندارد های
ایالات متحده ساخته میشود

نماینده انحصاری درایران : شرکت سهامی ایران تکنو خیابان تخت جمشید شماره ۲۹۰-۲۹۲ تلفن ۶۶-۷۵۶۸۶۴

تلویزیون

جام جهان نما

اسامی ۱۶۰۰ نفر قبولشدگان دانشگاه تبریز

قبول شدگان دانشکده پزشکی

رمضانی خرازی حسین ، رئیس‌دانا جلال ، افلاطونیان عباس ، طالب بیدختی قدرت، حیدریان کیکاوس، حاجی‌عباسی زهرا ، عرفانی زهرا ، مطلب‌زاده صدیق خادم حبیب ، اشتاء سیدمحمد، صفوی دیرینی یحیی ، آیزدی کیکاوس ، حلمی اسکوئی محمد ، حمید مرادی اسدالله ، خان نخجوانی منوچهر، جهدی شمسی ، پاکباز داریوش ، گلچین سعید ، مهرانی غلامرضا ، جلیلی ایرج، یعقوب‌رشتی منوچهر، شفائیه شفیع، کسائیان نائینی‌جعفر، طاهری فیروز ، حیدری احمد ، بابیوردی عیسی ، فرهادی محمد ، قاسمی محمدعلی ، دیانت سید عبدالرسول، مومنی‌بروجنی‌علیرضا، آبکوشتی ابوالفضل ، سلطانی حسنعلی ، علیزادگان مهتاج ،خلفی احمدرضا ، سپهری‌آزاد یعقوب ، نوربخش ثابت احمد ، جلیلی ثانی حسین ، فرتقی فرشاد ، فشارکی حمید ،نوریان‌هادی، فتاحی‌ابراهیم، رضائی رضا ، اسلامبولچیلار سید محمدحسن ، حسنی منیه، حیدرانلو تراب ، عالی‌پور علی‌اصغر ، علیزاده حسین ، سروش مرتضی ، لورنس حسین ،صالحزاده هوشنگ، قصابی اصغر ، ساری سرخابی روح‌انگیز پورقاز احمد ، احمدزاده عذرا ، واصف محمد علی ، هرمزی پورشانه ابراهیم ، حکیمی فریدون ،اعتمادی‌داریوش ،دسترنج سکینه ، برقی عفت ، انتظار طیبی محمد ،محمدرضاقوشچی غلامرضا، کفاش احمد ، یزدیان سعید ، حسین‌پورسی صدیقه ، جنیدی جعفری شاهرخ ، بیژنی عراق علی، ذخائی‌شبستری فرزانه ، ربانی احسان ، کاملی یوسف، میخ‌فروش لنجانی فاطمه ، الهیاری اختیار ، جلالی عبدالحسین ، شفیق‌الکمی محمدرضا ، فاتح مجید ، ترابی محمد ، صدر کریمی عفت ، علی‌اصغرپور صدیقه ، موسویان حمید، مجتهدی ابراهیم ، منفردنیاکی حسن ، الماسی دزفولی غلامحسین ، مهادری کمال، صادقی‌رازلیقی‌حیدر، اسداللهی محمد ، امیر حمزه‌بگانه فرشته ، رسولی مجتبی، کم‌گویان محسن ،ملکی احمد ،امامی علی، زاهد پورانارکی محمدرضا،صادقیلو صمد، عباسقلی زاده رسول، ناظری اسمعیل ، پورسیروس مسرور ، چایچی مهناز ، علوی فومنی‌سید احمد ، آرامی نیکچه‌صابر ،حاتمی قره‌قشلاق مومنی،قربانپور کاویجانی جهانبخش ، منتظری ناصر ،

قبولشدگان پزشکی ـ رشته علوم آزمایشگاهی

جورابچی حسن،دردشتی علی‌اصغر، رشدی وجیهه ،نسینی خسرو ، فرج‌اللهی عبدالله ، یزدان پناه اسکی سکینه ، پورامیری عبدالله آبادی علی ، جاویدان نصرت ، نعمتی‌محمدمسعود ،خرازی‌سلیمان، رجبی‌جورشهری‌رضا، فرجی‌اسکوئی سید جعفر ،وحیدفرهمندی‌منوچهر، شاطری ممقانی سکینه ، محمدزاده گیوی قسمت، مفتاح‌علیرضا ،یدالله بقاء عمران صدرالله ، کوشش هوشنگ،بهرامیان ابراهیم،صادقیان ناصر،عصری‌فاطمه، مرغزاری‌حریری شاهرخ، میرعبدالعظیم زاده‌میرمینی سید مهدی، عمرانی علی اکبر ، افتخارزاده سید جعفر ، حیدرپور جوری احمد ، خدمتی بندخور ادریس ،رهبانی‌نوبر محمد ابراهیم، صدر سیدعلی بدرالدین ، باقری سید محمد رسول .

قبولشدگان دانشکده علوم دارویی

صدقی‌صومعه‌دل‌محمدرضا .مجیدی محمد . اثنی‌عشری محمد (فرزند یحیی)فرهنگ‌ناصر . علیلورحیم . کهربائی فیروز . تابان محمدعلی. صباغان محمدرضا . شاکرحسینی جهانگیر . اصغرزاده احمدی سید احمد .شیوا سید صالح . کاظم‌زاده آزادمنیژه . جمیعی منصور . پیشدادمحمدی محیی‌الدین .ممتازی احمد . قنبری صفت‌مقدم ابوتراب. منتظری وحید . اسلامی محمود . خادم مقدس ارش ایرج .جاودان محمد .منصوری مقتدا . رحیمی محمدکیوان . صالح‌انارکی‌محمود. حلاجی ثانی رمضان . صفار محمد جعفر . رائی‌عباس.اصلانی‌سیف‌الله. جوهرچی وهاب . علوی‌پور سید محمدباقر . حیدری محمدیوسف . اسدی حسینقلی . یوسفیان هراج . حسین‌زاده آزاد روائی فرهاد ، کرباسی مینا ،حجتی ایرج ،داودالحسینی سید حسین ، مریخی حقی حسن، وحید هرندی ناهید ، ارشدی خمسه سیروس ، سعادت فرزاد ،برارپور محمود ، هاشمیه انارکی احمد ، خودرنك نرگس ،نیکوفرد امرالله ،ناصریان محمد حسین ،همایونی سید محمد ، کرمی احمد ، ده باشی بدرالزمان، کلشن خلیلی فاطمه ،فروزی‌محمود، امین‌پور رشید ،ذبیحی احمد،جعفری نژاد ارشد کماچالی عبدالمطلب ، پاشازاده بیهمن ، قدیری بقال‌اصغر، صاتری کامبیز ، احمد پور ناهید ، آسائی رضا قلی ،دباغیان‌محمدرضا، طهماسبیان دهکردی محمد رضا ، ملکی کرجی عباسعلی ، جعفری جمشید ،امامی امان‌اله ، غدره‌هلالی یعقوب ، قربانی جزمی یحیی ،آقا بزرك حسین ، شریفی مصطفی ، آشتیانی زرندی محمد علی ،گلیان مقدم خسرو، ایوبی حمید، صفوی محمود ، موسوی سید محسن ، مهمانی محمد حسین ، محمدی پرشکوه محمود ، سبزقبائی‌محمود، کاشف مبارکه عوضعلی ،ریسمان فروش تبریز مهدی،عالمیان‌درونکلاء عبدالحمید ،قاضیانی رحمت ،سعادت پور محمد تقی ، بقائی‌اسکوئی‌رحیم، سیما زین‌العابدین ، قدیم زاده مرتضی ، نجفی محترم ،دهقانی فریبرز ، بنای‌زیرك کار محمد نقی، طباطبائی‌فتاح‌اشرف‌السادات، معذوری زهرا، فروتن پیش بیجاری حسین، حجازیه الفرد، رجائی مشائی منصوره، شایقی منصوره ، قلمزن طناز ، فعالیت احمد ، میر مهدوی فخرالسادات ، عیوض ضیائی‌مهدی، اکبری کیوانی ناصر،نجاتی‌مصطفی، رضائیان جنگی لهیا ، صادقیان علی اصغر ، مقدم بابا قلی ،تیشه‌زن رحیم ، خورسند محمد زرگرزاده حسین . فضلی فرهنك فاطمی اردستانی فخرالسادات . رستگارمهریزی ابوالقاسم . کشاورز مکافاتی قاسم . حمیدیان منوچهر . صنعتی ایرانی عادل . کاردان فاطمه فروغی اصل عیسی . اصلانلو مرتضی قلی . خلیلیان سعید . طلوع‌بیدختی غلامرضا . مهدعلی محمد علی . میر معیری میرعلیرضا . زاهدی سیمین. محمدی محمود . ملازادگان محمدامین توکلی حسن . فتوحی سیجانی حسین مقبولی علی . موسوی اصل مریم . روانفرسیدمحمد حسن . قجقی خلیل نعلکوبی علی اکبر . حسن زاده کبابی بهرام . به‌گزین عبدالحسین . موثقی گرگری اسد . هجری رضا . وجدانی رودسری محمد هادی . زمانی محمد حسین . جهانگیری حسین آبادی‌یدالله احمدی تنکابنی محمد رضا . شمس لاهیجانی ابوالحسن . عبدی مریم . یوسفوند روح‌الله . یعقوبی بازرگانی ابراهیم . یوسفی بهزادی صدیقه. خواجه لیلی خسرو . فخیمی فاطمه. ملکی مقدم ابیانه اعظم . سرپوش‌سید علی اصغر . ایرانی‌مرند تیمور .

قبولشدگان دانشکده علوم رشته طبیعی

مشفقی کاظم . مرزبانی داریوش . مارکاریان‌لی نازیك . حریری مطلق فریدون. شهام احد . بابادولت‌کندری محمد . بلالائی تیمور . عطاری محمود طاهریان‌نصرآبادعلی اصغر . سندسی شهین.حبیبی‌قمری . جلالی‌پورغربالی حسن . ماندنی پور جعفر .کرباسی اسدالله . شیخ‌الاسلامی سید محمد فاروق . کارگر احمد . حاجی خان محمدیان اکبر . گرجستانی هادی . فرهیدنیا رضا . کمالی حسین زاده محمد مهدی . کندی مینو . قدیری محمد رضا . صادقی نصیر . خشتی شهناز . دهقان پرویز . امامی سید ابوالحسن . یزدان پناه محمد صادق فهیما منیژه . اژه‌ئیان رضا .هاشمی محمد آباد غضنفر . اهری سهیلا پیرزاده طبری سید یوسف داب‌عباس ضیاء محمود . فخاریان سید حسین بیات مختاری فروغ . یونسی بارجوئی مصطفی ، نظامی ملیحه . جباری ایژدی‌شاهرخ .لشنی‌پارسا امیر فرهنك غروی فاطمه . هوشیاری نجمه . شاد مسگران ایوب . فلاحتیان مهرگردی حسینعلی . سعیدی شاهپور لیتکوهی بردیا . وائی‌ورعی سید حسین .بینا مهدی . عالمیان درونکلا راضیه .

دانش طلب ناصر

توضیح : صورت اسامی ذخیره‌های رشته های مختلف گروه طبیعی بعدا اعلام خواهد شد .

قبولشدگان دانشکده علوم ـ رشته شیمی

احمدی خرم‌زاد ، حکم حسین ، سلیمی‌ایرنی‌غلامعلی،نواب‌مصطفی، سام سید حسین، رسولی دیزج منوچهر ، سیادتی قاسم، استوا بهروز ، ذاکری حسین ، میرزنده دل سیدرضا ، خشای حسین علی، متوسلیان میرزاجواد،جعفری‌حسن، فرشادی نژاد محمود ،کوهمرائی عبدالمجید ، حریری جمال‌الدین، صفر خانلو داریوش ،خادمی کهنه شهری قنبر ، بابائی حبیب آباد حجت‌الله ، شکوهی نهرخلجی گودرز ، عزت‌یار پرویز ، طواف زاده حقی میرعبدالصمد، ازدری عباس ، اخلاقی رضا ، هاشمی نژاد سید محسن ، مهویدی‌یدالله، غبرائی اسحق ، نابدل محمدعلی، شبستریلو کریم ،پیله‌وری سلماسی حیدر، لفافچی محمدرضا ،جوشقانی امین ، دوستدار صنایع اکبر،فرنیا عزیز ، اشعشی سرخابی حبیب ، سیدزاده صابونچی سیدجواد ، مفتاح محمدحسن ، نوابخش‌مسعود، حبیبی اخیجهانی مهدی ،زمردیان داریوش ، کرمی محمدتقی ،آیت سیدصدرالدین ، سید کاظم دیلمانی داریوش ،ابری‌عبدالمجید، امینی بهبهانی حمدالله ، خدری قربانعلی ، کوچك یزدی محمد، ملاح علی ، استاد احمدلی داود، احمدی سید مهدی ،

ذخیره‌های اول رشته شیمی

پورعبدالله علمداری حبیب،موسوی سیدرضا ، حسین زاده ثابتی‌علی قلی ، جلی شهرضائی حسین ، مهدی زاده میرسعید ، روحانی‌علی، احمدزاده اکبر،ابراهیم‌پور محمود، اسدی عبدالمجید ، سرهنگی ایزد موسی ساسان ، صادقی محمد، عزیزیان ژورژیك، کلانتری کیهان، بوستانی اصغر، ابراهیمیان‌شهزاد، راجی ناد ر، صدر مهدی ،فارسیان محمدباقر،فرومند محمدرضا،حسامی افشار فضل علی ، احمدی علون آبادی سید علی اکبر ، یحیی زاده لنگرودی میرسعید ،مویدی اسفندیار ، داوری احمد،توسل سید محمد ،ثائب ابوالقاسم ، کاظمی عباس کریم دلاور محمد ، نویدبخش بیژن ،مسلمی گاوگانی محمد، چرخ‌کش کاظم ،آذر میر شتربانی سیاوش ،کیانی‌خوانساری محسن ، بهره‌مندجمشید ،پرآینده غلام عباس ، خیرخواه سیاوش ، حکیمیان منوچهر ، معمارمنتظرین علی‌رضا ، علی‌پور گیوی جابر، تمنا محمدعلی ، ابراهیم اخوان بیژن ،نادری مقدم محمدحسن ، بزرك‌زاده مصطفی ، دباغیان‌دهخوار

ذخیره دوم

طباطبائی سیدحسن ـ محمدیان لیس‌مسعود . بهکام

بقیه‌در صفحه ۲۰

قانی‌ایوب، سعدی نام محمدعلی، عالمی عبدالعلی ، موسوی سید ضیاءالدین ، بلباسی‌حسین،اشبین پاشا ، ناطق نورالله ،ژیانفربیژن، محسنی شبستری سیمین‌دخت ، نبیلی علیین جوانشیر ، هاشمی محمد، بروخیم افراهیمی رحمت‌اله، سحری خلخالی حسن ، گرمستائی علی‌اکبر ، جوادی کنك‌لاهیجانی محمدابراهیم ، رحمانیون پرویز ، قرنی محمدرضا ، نورانی امیر ، غربی ابراهیم ،آقائی سبوغلامرضا، فرشی چپقان فیروز ، نصیری ساعتلو علی ، حاجی سلطانی‌غلام علی ، حبیبیان رضا ، بلالی‌غلامرضا جلالی فریزهندی سید عباس ، خرمی محمدباقر ،فیض‌الهی آلمالو رضا ، مرادی فلاح علی مراد ، رزازمهدی زاده عبدالرضا ، دادگر عبدالرسول ، حسینی سیدابراهیم، صفری‌احمد، مصطفی‌سلطانی‌حسین، نیك‌نیا کامبیز ، یزدانی‌دماوندی باقر، توکلیان عبدالحسین ،فلاحی رستگار محمدرضا

نعیمی‌احمد . منافی‌ورکیانی خسرو. نکوزاده‌اصفهانی‌مرتضی . بابازاده خراسانی‌اسماعیل. گلزاری‌اسکوئی. احمد . منوچهری سیدمحمود . آذرمنش محمدتقی . اکبری رضا. پرچمی‌قهفرخی پیروز دانشمندباقر. حسینی‌کاظم . کسرائی‌داریوش . کاظمی مجردمحمدتقی . رحیمی رضوان .یزدانی بهمن . بزازان محمدجواد . حاجی‌نظری‌ابوالقاسم. صانعی‌رضا . شعار محمد.

مرد ۱۲۰ کیلوئی ۱۲۰ کیلو پول گرفت

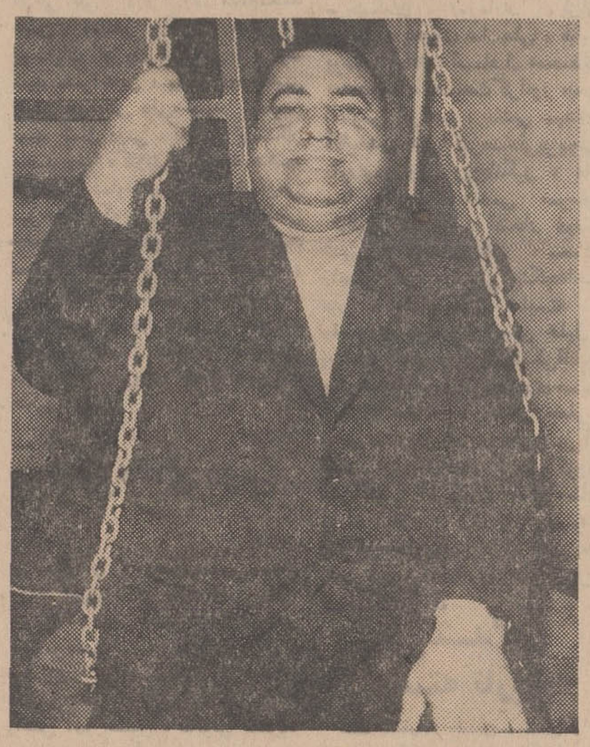

آقای حجت‌کیابی اهل بندرپهلوی مدیرمهمانخانه‌همت‌که باشرکت یکی از کارگران خود بنام فریدون کاسیان بلیط اعانه‌ملی خریدند و علاوه بر یکصد هزار ریال‌پول‌نقدبعنوان قهرمان شانس دوم نیز انتخاب شدند و هموزن آقای کیابی ۱۲۰کیلو پول دریافت داشتند .

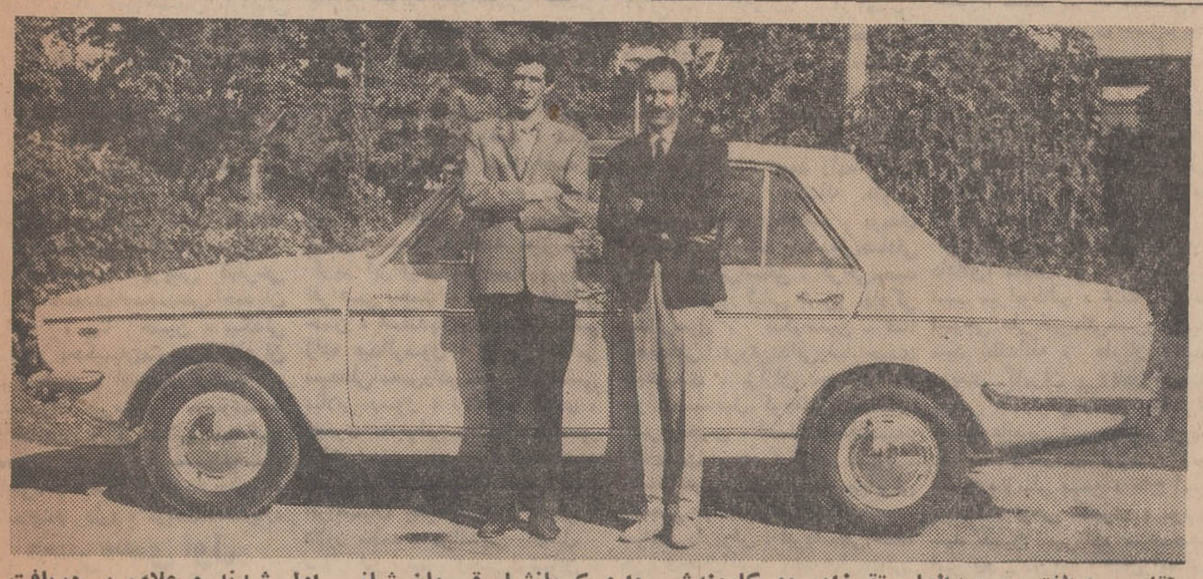

آقای مرادالفتی و عبدالعلی تقی‌زاده دو کارمندشهرداری کرمانشاه قهرمان شانس اول شدند و علاوه بر دریافت یکصد هزار ریال برنده یکدستگاه پیکان ۴۷ شدند

این هفته قهرمانان شانس بلیط های اعانه ملی چها رنفر بودند که دوتا دوتا شریك بودند .

قهرمان شانس اول و شریکش که صد هزار ریال پول نقد ویك اتومبیل پیکان دریافت داشتند ، هر دو کارمند شهرداری کرمانشاه می باشند و قهرمان شانس دوم و شریکش که علاوه بر صد هزار ریال پول نقد هموزن خود پول گرفت اهل‌بندر پهلوی میباشد که یکی مدیره مهمانخانه است و دیگری کارگر همان مهمانخانه.

دو همکار

آقای مراد الفتی کارمندشهرداری کرمانشاه و همکار اداریش آقای عبدالعلی تقی زاده هفته گذشته با هم شریك شدند و چند بلیط اعانه ملی خریدند که یکی از آن بلیط ها برنده صد هزار ریال پول نقد شد و در قرعه کشی قهرمان‌شانس نیز برنده اتومبیل پیکان شدند، آقای الفتی متاهل است و دارای سه فرزند میباشد وشریك ایشان آقای تقی زاده ۲۶ ساله است و مجرد.

بهر حال این دو شریك خوشبخت دیروز امروز دو دوست‌ثروتمندند که بهمت دوستی ویگانگی‌صاحب پول و اتومبیل شدند .

رئیس و کارمند

قهرمان شانس دوم بلیط های اعانه ملی نیز دو نفرند .

آقای حجت کیابی اهل بندرپهلوی مدیر مهمانخانه همت بندرپهلوی و آقای فریدون کاسیان علاف که کارگر همان مهمانخانه.

دست آقای کیابی کار میکند، این کارفرما و کارگر هفته گذشته با هم شریك شدند و علاوه بر صد هزار ریال ، آقای کیابی هموزن خودش هم پول گرفت و جالب اینکه این دو شریك یکی لاغر است و دیگری چاق و آقای کیابی شریك فریدون علاف با ۱۲۰ کیلو وزن در ترازو نشست وهموزنش برای خودش وشریکش ۱۲۰ کیلو پول گرفت

برندگان جوایز بزرك

آقای حسن شیرزاد نجار ساکن شفت برنده دویست هزار ریال «شرکتی »

آقای پورعلی توبه نجارساکن‌شفت برنده دویست هزار ریال«شرکتی»

آقای محمد محسنیان دبیر ساکن تهران برنده یکصد هزار ریال

آقای پرویز اقباری نژاد پیشه‌ور ساکن تهران برنده یکصد هزار ریال

آقای غلامحسین فقیر ماروجی کارگر شهرداری تهران برنده یکصد هزار ریال

آقای احمدفرقانی مطلق‌گراورساز ساکن تهران برنده یکصد هزار ریال

آقای محمد مدیر اوستا کارمند ساکن تهران برنده یکصد هزار ریال «شرکتی»

آقای سرکیس اوران کارمندساکن تهران برنده یکصد هزار ریال «شرکتی »

آقای ابراهیم افضلی کارگر ـ چاپخانه ساکن تهران برنده یکصد هزار ریال «شرکتی »

آقای فرهاد ربانی کارگر چاپخانه ساکن تهران برنده یکصد هزار ریال «شرکتی »

بانو سرور مقدم خانه دار ساکن تهران برنده یکصد هزار ریال

آقای حسین کرباسی‌میلانی‌خرازی فروش ساکن تهران برنده یکصد هزار ریال

آقای غلامعلی آرزو کمك مکانیك ساکن اسدآباد برنده یکصدهزار ریال «شرکتی »

آقای رحمت‌الله خرم کمك‌مکانیك ساکن اسد آباد برنده‌یکصدهزار ریال «شرکتی»

آقای تقی حسین زاده‌راننده‌ساکن شاهی برنده یکصد هزار ریال

آقای سلیمان یوسفی کارگرساکن تهران برنده یکصد هزار ریال

آقای حسین نماینده راننده ساکن قزوین برنده یکصد هزار ریال

آقای منصور جلیلی آزاد کارمند ساکن بجنورد برنده‌یکصد هزار ریال

آقای رحیم پورپخش‌منظوری‌ساکن کرج برنده یکصد هزار ریال

آقای عباس خوش زاد جوشکار ساکن تهران برنده یکصد هزار ریال

آقای مراد الفتی کارمندشهرداری کرمانشاه برنده یکصد هزاررریال «شرکتی »

آقای عبدالعلی تقی زاده کارمند شهرداری کرمانشاه برنده یکصد هزار ریال «شرکتی»

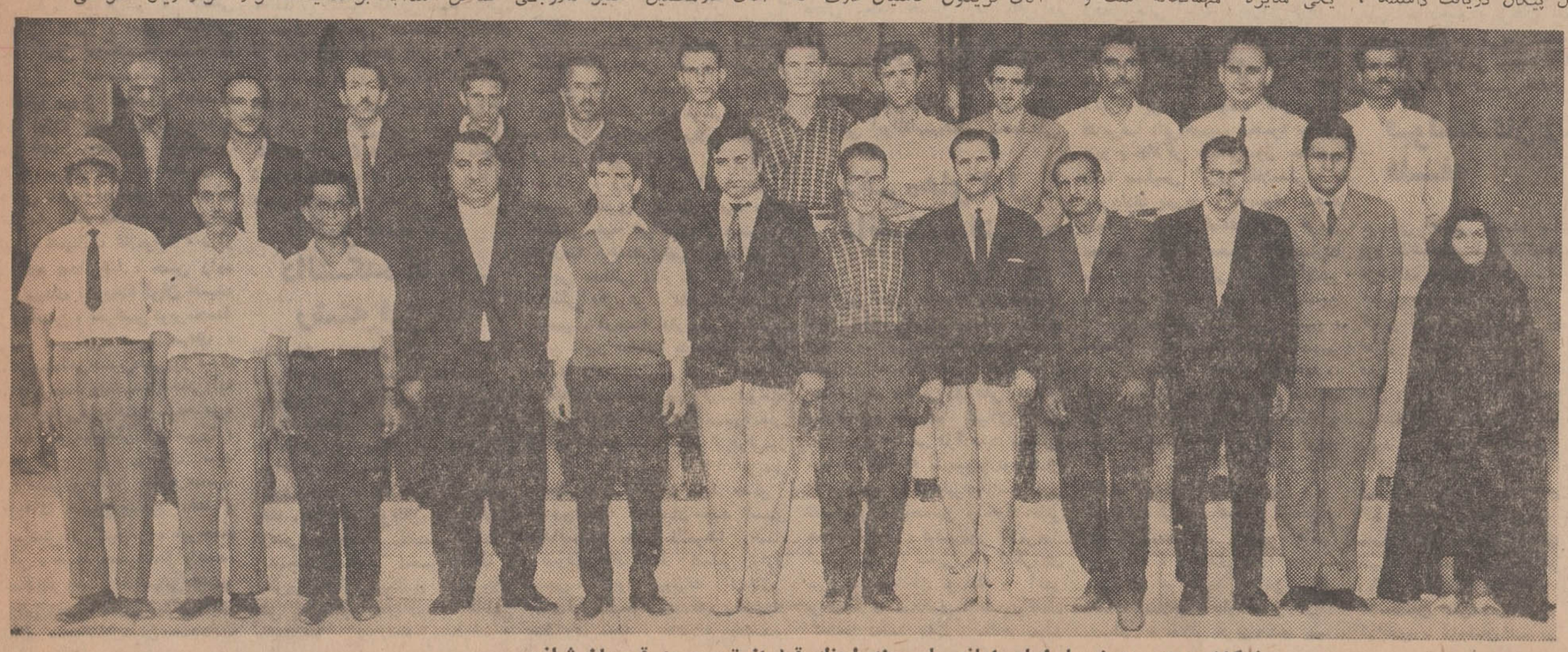

برندگان جوایز بزرك پلیطهای اعانه ملی چند لحظه قبل از تعیین دو قهرمان شانس

قبولشدگان دانشسرایعالی رشته‌های شیمی ـ طبیعی ـ جغرافیای‌طبیعی ـ تربیت‌دبیر

مهیار محمد ابراهیم ،پور هاشم محمد علی ،تقوی جولری‌محمدعلی، ساغرچی حسن ، چهار گوشه خدا رحیم ، جلال زاده عصر جدیدی محمد رضا ، بکروی اردبیلی نورالدین، وهابی کاشانی اصغر ، سلجوقی بادلو احمد ، کریمیانی خمسه ابوالفضل ، فخرائی محمود، جمشیدیان محمود ، نقیب‌الحسینی میراسدالله ، غیائی آهنگر محمد رضا ، حسینی شیعی امامی حجازی محمد سعید ، نوشین‌فریده،اکبری نخجوانی فرخ ،نوروزی مسعود ، کیا طاهره ،اسحقی محمدرضا ، توسلی محمد صادق ، دهقان محمد اسمعیل صدری علیرضا ،فرنام فرهاد،زاهدی محمد، ذاکرین جعفر ، امینی سیاهکردی مسعود ، اتحادی محمد رضا ، افغانی اصل حسین ،مظاهری شهلا ،فرهنك اردشیر،آذری‌زنجانی ابراهیم ،لهراسبی بهروز ، عبدالهی حسین ، شکر زاده احمد ، رکنی ابجری مهین‌دخت، آذغانی‌علی‌اوسط

اسامی ۱۶۰۰ نفر قبولشدگان دانشگاه تبریز

بقیه از صفحه ۱۹

رشید . احمدیان مجید . منصوری سعید . عدالت‌جواد . فروتن‌ندامی رضا . یوسفیان خبری مرتضی . قنبرپور . فروتن اغارقی فرامرز . نجفی‌آشتیان محمد . مکزیك‌طلب‌علامحسین . دستگیری هوشنك . حقیقت نقی . اصلانی حسن . کاجی‌اصفهانی محمد . عباثیان اسمعیل . قالیچی احمد . مخبری احمد . حریرچی‌مجید . فیضی پور غلامرضا . مجرد نبی یوغلو عزت‌الله . محانی‌جعفر . بقال‌اذریان داود . دهباشی فتوانی مرتضی‌اسلام پناه‌داود . ایلخانی‌زاده محمود . زرگری‌فتح‌الله . چوخاچی ناهیده . فنیرزاده هوجقان حمدالله . ارجمند داریوش . اردبیلی رضا . همتی غلامحسن . بهنام گیلانی کامران . رئوف‌پور اینوشینی . گروحانی‌علی . شفیق‌علی‌اصغر . مهردادی‌بهروز . وزین‌حسن . مومنی‌قدرت‌الله . ابراهیمی‌میلانی رسول . ابریشم‌چی احمد . جوادی‌اسماعیل . حجت‌زاده دزفولی‌سیداحمد . رضازاده کور عباسعلی آقامیرزا . غلامعلی‌زاده خسرو . نوروزی‌محمدرضا . مظفری حسین . سیاکلی‌داریوش . منافی‌راثی جلیل . افتخاری فرشید . اعتمادی دیلمی‌تورج . مخبری حمیدرضا . والی شهرام . توانجانی‌موثقی‌یدالله . یعقوبی‌جویباری ابوالحسن . نیك‌مهر حسین . بزاز محمدصادق . کمیلی محمدهادی . حیدرقلی‌زاده حیدرقلی . جعفری‌نخجوانی رحیم . محمددخت چرندابی‌نژادمحمدرضا . شکوری اسکوئی‌اکبر . شاهرخی شاهرخ . شکوری‌یدالله . رحمتیان مسعود . اصغری منصور . رضائی‌نمادرشعبان علی . ناظری‌عطاءالله . ریاحی کورش . توفیقیان‌پرویز . نبیبونی حسین . پرتوی‌اسکوئی سید محمد . حدادی علیزاده اسمعیل . مخترع محمد صادق . کریمی سیماگل . نظری مهربانی سیدمهدی . فقیهی‌فرزانه . کیهانی‌حسین . ضیائی‌پرویز .

قبولشدگان دانشسرایعالی رشته‌های فیزیك ، ریاضی، تربیت بدنی

ذاکری حسین ، نیکنام خواجه‌پاشا باقر، تمنامحمدعلی، حلبی‌شهرضائی بشارتی گیوی محمد کاظم ، صادقی حسین ، حسامی افشار فضلعلی ، محمد ، محانی‌جعفر، پرتوی‌اسکوئی سید مجتبی ، فروتن ندافی رضا ، منوچهری سید محمود ، نیك مهر حسین ، شجاعی کجوری سعید ، بیونی حسین ، فیض‌پور غلامرضا، نویدبخش بیژن ، رضائی کلانتری محمد ، باقرخانی سلمان ، اردبیلی رضا ، درفشی محمد رضا ، کلانتری محمد هاشم ، مجیدیان ابراهیم ، رحمانیان پرویز ، طالوئی خسرو ، کلانتری کیهان ، احمدی علون آبادی سید علی‌اکبر ، منافی درکیانی خسرو ، ملکی علیرضا، پرآینده غلامعباس ، دیبکی‌ملك‌لو حسین ، آسانی بهمن ، اسدی عبدالمجید ، بوستانی‌اصغر، بهزادیان محمد مهدی ، پرچمی قهفرخی پیروز ، سعدی‌نام‌محمدعلی، احمدیان مجید ، بینا حسین ، بیگدلی منصور ، حکیمیان‌منوچهر، طاهران سید حسن ، افتخاری فرشید ، مهدی‌زاده میرسعید ، موسوی‌سید ضیاءالدین ، گرمستائی علی‌اکبر، محسنی شبستری شهین‌دخت ، راجی‌نادر ، صفرخانلو داریوش ، اسلام‌پناه داود ، موبدی‌اسفندیار،

ذخیره‌های اول

فرزانیان گلیخوانی‌محسن ، اصلانی حسن ، مرادی فلاح علیمراد، بحرانی منصور ، حجت‌زاده ، دلفونی سید احمد ، دادگر عبدالرسول ، غالمی عبدالعلی ، غیاثیان اسمعیل ، فلاحی رستگار محمد رضا ، نصیری ساعتلو علی ، ابراهیم‌پور محمود ، احمد زاده اکبر ، آذرمنش محمد نقی ، نادری مقدم محمد حسن میرحبیبی‌ناصر ، محمددخت‌چوبدانی زاده محمد رضا ، آقائی مهدی ، مکاریان طبری حسین ، ابراهیم‌زاده گنجی سید محمد علی ، یوسفیان جزمی مرتضی، صفری احمد ، عصری زمانی کریم ، گلزاری اسکوئی احمد ، احمدزاده‌سار بانقلی اسماعیل ، آقائی سبو غلامرضا ، فریبرز شهریار ، منتظری نمین ، منوچهر، حدادی علیرضا اسماعیل، مرتضوی سید جعفر ، کیانی خوانساری محسن ، دهباشی فتواتی مرتضی ، یوسف زاده الستی‌محمد، ابراهیم اخوان بیژن ، اشبین‌پاشا، نبیلی علیین جوانشیر ، موسوی محمد رضا، دانشور سعدآبادی‌داود، خرمی محمد باقر ، جوادی‌اسماعیل حاجی نظری ابوالقاسم ، کفعمی خراسانی عالم ، نجفی آشتیانی محمد ، همتی غلامحسین ، منصوری سعید ، بزرك‌زاده مصطفی ، دربندی میاندوآب پرویز ، داوری احمد ، ژیانفر بیژن ، موحدی‌پور ایوب ، صبحی افشار محسن ، ابریشم‌چی احمد ، توکلیان عبدالحسین ، چوخاچی ناهیده ، صانعی رضاغبرائی اسحق ، خردمند محمد رضا ، ایزدی مسعود ، شهبازی غلامرضا ، رزاز مهدیزاده عبدالرضا ، حسن زاده غفاری مهدی ، ریخته‌گران حمید، کهرم محسن ، مقراضی نوبرمحمد، نظیری مهربانی سید مهدی ، مصطفی‌سلطانی‌حسین، علی‌پور گیوی جابر ، بهره‌مند جمشید، ایلخانی‌زاده محمود ، جلالی‌فریزهندی‌سیدعباس، رضازاده کورعباسعلی آقا میرزا ، وردانش فرخ علی ، موسوی سید رضا ، مظفری حسین ، شهبازعباس، بادکوبه‌ای حسن، پیله‌ور رضا ، آذرمیرشتربانی سیاوش ، خیرخواه سیاوش ، حسام محمودی‌نژادامحمد، دانشمندباقر ، حبیبی‌اخیجهانی مهدی، حریرچی مجید، حسینی‌سیدابراهیم، محتشیان معصوم، پارسیان محمدباقر، قرشی چیقان‌قیروز ، منافی راثی جلیل ، پورعبداله علمداری حبیب، حسین . سیاکلی‌داریوش . منافی‌راثی جلیل . افتخاری فرشید . اعتمادی دیلی‌تورج مخبری حمیدرضا . والی شهرام . توانجانی‌موثقی‌یدالله . یعقوبی‌جویباری ابوالحسن . نیك‌مهر حسین . بزاز محمدصادق . کمیلی محمدهادی . حیدرقلی‌زاده حیدرقلی . جعفری‌نخجوانی رحیم . محمددخت چرندابی‌نژادمحمدرضا . شکوری اسکوئی‌اکبر . شاهرخی شاهرخ . شکوری‌یدالله . رحمتیان مسعود . اصغری منصور . رضائی‌نمادرشعبان علی . ناظری‌عطاءالله . ریاحی کورش . توفیقیان‌پرویز . نبیبونی حسین . پرتوی‌اسکوئی سید محمد . حدادی علیزاده اسمعیل . مخترع محمد صادق . کریمی سیماگل . نظری مهربانی سیدمهدی . فقیهی‌فرزانه . کیهانی‌حسین . ضیائی‌پرویز .

ذخیره‌های دوم

یعقوبی جویباری‌ابوالحسن، هاشمی محمد ،بلالی غلامرضا، عزیزیان ژورژیك، قاضیان‌تفرشی‌محمدفیروز، نوروزی محمد رضا، بزازان محمد جواد، اعتمادی دیلمی تورج ،اکبری رضا ، زرع‌دوست وحید ، شفیق علی‌اصغر ، سیاح سینا احمد ، طباطبائی سید حسن ، مبصرروشنی مهراب ، رنجبر دائمی سیف‌اله ، فیاض دستجردی احمد ،میرزمانی کریم ابراهیمی منوچهر، بروخیم افراهیمی رحمت‌اله ، بحری خلخالی حسن ، اسفندیاری رمضان ،هاشم زاده عبدالرسول ، وکیلی تهامی سیدعلی، محبی‌زاده محمد ،ابراهیمی میلانی رسول ، نیك‌آئین هادی ، جعفری نخجوانی رحیم ، حسینی میلانی سید محمود و کیلی‌دستجرد محمود ، حقیقت نقی، اجاقیان‌دامیر، ابراهیمیان چنجائی علی ، کریم دلاور محمد ، مراغه‌چی خلیل ، صفار اول رضا ، رحیمی رضوان ، جوادی کنك‌لاهیجانی‌محمدابراهیم، علی بیگلی مقتدر علی‌اصغر ، عدالت جواد ، شهابی شجاعی محمدعلی ، موسوی سعادت ، بهکام رشید ، میر کریمی سید رضا ،چرخچی صمد ، غلامعلی زاده خسرو ،آرامی محمد حسین ، سیامکی داریوش، عزیزی عبداله ، بابازاده خراسانی اسماعیل ، پرهیزکار اکبر ، سیما تقی ، بیات سرمدی بهزاد ، تقی زاده اصل اکبر ، حامی باقری علی اکبر ، روحانی علی ، زیوری‌بیژن، صدر مهدی ، کبیری کوچکسرائی علی، سلیمانی‌نوری کورش، اکبری اله‌وردی ، محب‌قاش محمد ،نجاتی زنوز کیومرث ، حسینی جعفری لواسانی سید جواد ، حکمت جاه مجید ، بقال‌آذریان داود ، نعیمی احمد ، حبیبیان رضا ، رضائی ابوالقاسم ، افخمی ستوده ناصر، میزراهی خسرو ، دادگر لیلی ، سرهنگی ایزد موسی ساسان ، فرندیش ادوارد ، سبطی احمد ، آذرمگین تورج ، گشایشی احمد، والی شهرام ، حاجی سلطانی غلامعلی ، ارجمند داریوش ،هاشم محمد ، گلشن خلیلی سعید کاظم، موسوی کاخکی محمد باقری نژادیان فرد محمد باقر ،رئوف‌پور انعیوشتین ، زرگری فتح‌اله،ناظری عطاءاله ، مصری بهمن ،ریاحی کورش ، کلاهی احمد،نورانی‌امیر، بشارت احسان ، حسینعلی ،اجلی شهاب ، شکوری یداله ، یزدانی بهمن ، اخوان هرتصل .

قبولشدگان دانشکده علوم ـ رشته فیزیك

حسینیان سیدعلی‌اکبر . خضرلو زین‌العابدین . شهابی فریدون . محسن‌زاده طبری عباسعلی . رسولی دیزج منوچهر . بصیری‌رحمت‌الله . جوادخانی‌محمدصادق . شفیع‌پور نورافشان غلامرضا . ایزدی نجف آبادی‌مجتبی . یخدانی علاءمحمد رضا . قنبرزاده هوجقان حمدالله . درفشی‌محمدرضا . قاسمی جواد . ژند‌محمدمهدی . محسن‌عبدالله . آتش‌پرگر گری‌میکائیل . دامرودی علی . فاجری‌داریان زیبا . کاظمی محمدرضا . میرزنده‌دل‌سیدرضا . ناطق‌نورالله . سیدیان محمود . کلانتری بهرام . احسانی محمود . ملاح علی . نورانی امیر .

ذخیره‌های دوم

عصری‌زمانی کریم . کاجی‌اصفهانی محمد . افتخاری فرشید . فرنیاعزیز صفری احمد موسوی سید رضا. مظفری حسین صبحی انشار محسن جلی شهرضائی حسین . ابراهیمی میلانی رسول . نبیلی علین جوانشیر حدادی علی‌زاده اسماعیل . حسین افی‌جهانی مهدی . سحری خلخالی حسن . مقراطی نوبر محمد . بهکام رشید . رضائی ابوالقاسم . نیك‌مهر حسین . میرزاهی خسرو . دوستار صنایع اکبر . دباغیان هخوارقانی ایوب . سرهنگی ایزد موسی ساسان . فرندیش ادوارد . اصلانی حسن . ابراهیم اخوان بیژن . برنك‌زاد مصطفی . رئو فپور انیوشیتنی . حسین جعفری لردستانی سید جواد حسینی سید ابراهیم . فیضی‌پور غلام‌رضا . منتظری‌نمین منوچهر . حاجی سلطانی غلام علی سید کاظم دیلمانی داریوش . مکاریان طبری حسین . ارجمند داریوش . آسانی بهمن . پور عبداله علمداری حبیب حجت زاده دزفولی سید احمد ریخته‌گران حمید . زرع دوست‌وحید تیزآبگر الیاس . نوابخش مسعود .علی بیگلی مقتدر علی اصغر . فرتی‌بوز شهریار . ناظری عطاءالله . مزیدی عبدالعزیز . طاهران سید حسن اشبین پاشا احمدیان مجید .اسدی عبدالمجید . بلالی غلامرضا . حساء محمودی نژاد احمد . شعاعی زوارق عیسی . گنجوی کیومرث . کربلائی مهدی‌فوربقال‌جواد . دستگیری‌هوشنك منصوری سعید . جلالی فریزهندی سید عباس . خرمی محمد باقرزاز مهریزاده عبدالرضا . فرشادی نژاد گنجوی کیومرث، مهردادی بهرور، دستگیری هوشنك ، زنده دل محمد رضا ، طاهری لیوانی اسحق . ابراهیمیان‌شهزاد، رحیمیان نعمت‌اله، کاظمی عباس ، کربلای مهدی‌پور بقال جواد ، مجرد یونبی‌یوغلو عزت‌اله ، هاشمی دیلمقانی‌پریوش، مقنی با دیل‌علیائی حیدر .

ذخیره دوم

یعقوبی جویباری‌ابوالحسن، هاشمی محمد ،بلالی غلامرضا، عزیزیان ژورژیك، قاضیان‌تفرپشی‌محمدفیروز، نوروزی محمد رضا، بزازان محمد جواد، اعتمادی دیلمی تورج ،اکبری رضا ، زرع‌دوست وحید ، شفیق علی‌اصغر ، سیاح سینا احمد ، طباطبائی سید حسن ، مبصرروشنی مهراب ، رنجبر دائمی سیف‌اله ، فیاض دستجردی احمد ،میرزمانی کریم ابراهیمی منوچهر، بروخیم افراهیمی رحمت‌اله ، بحری خلخالی حسن ، اسفندیاری رمضان ،هاشم زاده عبدالرسول ، وکیلی تهامی سیدعلی، محبی‌زاده محمد ،ابراهیمی میلانی رسول ، نیك‌آئین هادی ، جعفری نخجوانی رحیم ، حسینی میلانی سید محمود و کیلی‌دستجرد محمود ، حقیقت نقی، اجاقیان‌دامیر، ابراهیمیان چنجائی علی ، کریم دلاور محمد ، مراغه‌چی خلیل ، صفار اول رضا ، رحیمی رضوان ، جوادی کنك‌لاهیجانی‌محمدابراهیم، علی بیگلی مقتدر علی‌اصغر ، عدالت جواد ، شهابی شجاعی محمدعلی ، موسوی سعادت ، بهکام رشید ، میر کریمی سید رضا ،چرخچی صمد ، غلامعلی زاده خسرو ،آرامی محمد حسین ، سیامکی داریوش، عزیزی عبداله ، بابازاده خراسانی اسماعیل ، پرهیزکار اکبر ، سیما تقی ، بیات سرمدی بهزاد ، تقی زاده اصل اکبر ، حامی باقری علی اکبر ، روحانی علی ، زیوری‌بیژن، صدر مهدی ، کبیری کوچکسرائی علی، سلیمانی‌نوری کورش، اکبری اله‌وردی ، محب‌قاش محمد ،نجاتی زنوز کیومرث ، حسینی جعفری لواسانی سید جواد ، حکمت جاه مجید ، بقال‌آذریان داود ، نعیمی احمد ، حبیبیان رضا ، رضائی ابوالقاسم ، افخمی ستوده ناصر، میزراهی خسرو ، دادگر لیلی ، سرهنگی ایزد موسی ساسان ، فرندیش ادوارد ، سبطی احمد ، آذرمگین تورج ، گشایشی احمد، والی شهرام ، حاجی سلطانی غلامعلی ، ارجمند داریوش ،هاشم محمد ، گلشن خلیلی سعید کاظم، موسوی کاخکی محمد باقری نژادیان فرد محمد باقر ،رئوف‌پور انعیوشتین ، زرگری فتح‌اله،ناظری عطاءاله ، مصری بهمن ،ریاحی کورش ، کلاهی احمد،نورانی‌امیر، بشارت احسان ، حسینعلی ،اجلی شهاب ، شکوری یداله ، یزدانی بهمن ، اخوان هرتصل .

گروه ادبی

قبولشدگان رشته زبان وادبیات فارسی

نصیری سواد کوهی فتوت ،نقیبی سید حسن ، نقی زاده حسن ، الفقیه بهجت ، سعادتی محمد آبادی آقابابا ، بهنام پوراندخت، فخری مهرانگیز ، وحیدی عزیز، تراشی مجید، مقصودی رسول ، قهرمانی دیزجیکن‌احمد، محمودیان محمود اسدزاده کرمانشاهی‌هاشم، عبدالله‌یان پروانه، چاوشی‌جلفائی میراسد ، اسدزاده قوشقیه‌فرامرث، خسروشامیان اسماعیل ، مبارك بازنجی سیف‌الله، طرزمی زکریا، شیخ زاده رضا ، ناصری‌برات، فرنود ناصر ، واعظ‌سعید ، محبوبی یحیی ، علوی قره‌باغ سعید ، نوربخش‌چمچنگی سید اسدالله ، غفاری لامع سید محمد، احدی عبدالله ، جلالی حسن ، محمدی زاده لو کرم، ناکر شمس‌الدین، محمدی عبدالستار، نامورواسکسی مصطفی ، نیازی‌اسکوئی میرعلی اکبر، کفیل ناکفایت رحیم ،محمد پور جواد، امانی‌علی ، نوروزی توپوز آبادی علی ، صمدی‌بیژن ، احمدی ابراهیم ، مددی محمدرضا ،برهان اسد ، مدرسی فاطمه‌سلطان ، جبادارماهرحسین ، یکی‌تایعقوب ،

قبولشدگان رشته زبان انگلیسی

بهنام پوراندخت، باقری‌پوراندخت، تقوی نعمت‌الله ، رضابخش‌حسین، غفاری لامع سید محمد ، سعیدی نای‌بین هدایت ،انتظامی مسعود ، مرجمکیان روزماری ،کزازی مجتبی ، یحیوی عباسعلی ، عباسی یوسف آبادی اسماعیل ،محمدیان محمدرضا ، نصیحت‌گرانور ،بحر- العلومی ابراهیم ، منشی مهدی ، آقابخشی علی‌اکبر،صدقی‌پریچهر، داورتیمورلوئی روح‌انگیز ، عابر مینا ، میوایان هندمی ،موسوی کاظمی طاهره ، افتخار دوست شهین ، کوشان علی ، محمدی زاده‌لو کرم ،رسولی ینگجه‌احمد علی ، چلیانومطلق شایسته ، مقصودی مهدی ، زمینی خلیل ، پولادی کمال ، کوچه‌مشکی‌فاطمه، یکی‌تا یعقوب، مظفرپورنوری‌حسین، آزمون عبدالله ، زیبائی جعفر ، نوروزی توپوز آبادی علی ، برکت اسدالله ، گل‌اندام کریم ،گوران جان‌الله ، آفریدون جمال ،منافی انازی سالار ، دری زاده مهنوش زندگی بند ناصر ، ابراهیمی‌علی رضا خسرو ،انتظاری افسر ،باقری نورآذری کامل

قبولشدگان رشته زبان انگلیسی

نوربخش‌احمد، نادری پرشیزی علیرضا، شعاعی اکبر ، ثاقب‌قاسم، عزیز جلالی سید حسین ، موسوی بازرگانی میرداماد ،پارسا طه ، واحدی طواق‌محمد، تقوی محمود، احلاقی راد اسفندیار ، فاضل‌زاده مسعود، فرزین اصغر، نیشابوری موچهر ،نیاکانی عسکر ،هاشمی مهربانی منیره ،میربدسید محمد، امیرآرین مینو ، محمدیان طلسچی شرف ، برازنده تکمه‌داش محمد، حسین،شلویزی ابراهیم ،امین‌داری علی اکبر ، سید حسین‌زاده لطیف، وثوقی پریچهره ، نقی‌زاده عسکری غلامرضا ، جلالی مطلق مهین،

قبولشدگان رشته جغرافیا

تراشی مجید، محبی یدالهی کاظم، رحیمی محمد، سیاسی حکم‌آبادی رقیه، پیله‌وری سلماسی هاشم ، رسولی هوشنك ،لیماکشی محمد قاسم، جهانبانی مستعلی بیکلو ، پیران‌محمدرضا، حسن‌زاده‌باوجدان حبیب ،هاشمی مهربانی اعظم،بهنیا ابراهیم، غفوری عیان علی اصغر، پیر پناهی هوشنك ، رشادی احمد، غفاری عیسی ، اسکندری مرضیه، چینی‌فروش صل میر کمال، نیك خواه محمد جعفر ، شجاعی‌ابراهیم، عتیقی‌طه، داننده اسکوئی فریدون، عباسعلی زاده دواتگری محمد ، رهبرپور کاظم ،صدرزاده احمدی علی،سالك‌میرحسین ،اسمعیل‌زاده، اسماعیل ،فرنودناصر ، ابراهیم‌زاده سیدابوالفضل ، مهدوی حسین‌نور، چرخکار منوچهر ،ستارزاده یوسف، ستارزاده علی‌اکبر ،زمینی خلیل، نیکونژاد محمد کاظم،ملکی میرزا عباس ، اسدالهی همدانی تقی ، علیزاده رحیم،چهره‌قانی انزابی‌علی، قیاسی محمد ،

قبولشدگان رشته روانشناسی

عرب‌زاده آذری هما، ابوالحسنی غلامرضا ،مهینی همایون، عطری حسنیه، افشاریان صدیقه ،سهراب گرجی هدایت‌اله ،شکوری‌فرامرز، رفیعیان رقیه، اقبال آذر نازی ، خیرخواه عباسعلی ،برهانپوری هوشنك، یوسف‌زاده خیابانی‌مهین، خاتونی یحیی، مجیدی‌محمد،شرقی آذرمیدخت ،خطیبی بانه مسعود ، میلانی‌محمدرضا، کشاورزی‌داریوش، عرب‌زاده آذری‌فخری، آزمون‌عبداله، راضی‌مرند مینا، فریدونی محمد مهدی، مشکینی تهرانی سیروس، جواشی ناهیده ،پورکاشانیان‌طیبه، اسکندانیان‌مریم،اشرفی اصل‌صفیه، نوشادی نوری طیبه، دقیقی مهین ، داادرس نژاد قدیم بهجت، عقیلی ناصر ، ثاقب‌قاسم، نامورواسکسی مصطفی، حاجی‌امیری مه‌رویه ، بهنمون ده‌ره‌سافی محمد ، حضرتی محمد ، بیذهری شفیقه ، گنجی‌فرد سوسن ،شکرزاده عزیز، نیکونژاد محمد کاظم .

ذخیره‌های رشته فارسی

مهدوی حسین‌نور ، ماهیاراقدم ابراهیم ، عطرفی علی اکبر ،عباس زاده نیك‌بخت منیره ، فلاح‌زاده آملی محمدعلی، فخری فضه ، پورا کبرخیلوی رحمن، هاشمی‌خیر سیما، جودمهر جلیل ، چهره‌قانی انزابی علی، وفائی عباس ، ثروتیان نسرین ،افتخار جوادی علاءالدین، نبی‌بخش‌طاهره ، شاهنده سعید ، مقدس جعفر،سمندی نسرین، حسنی بزرك‌آباد رشید ،عزیز جلالی‌سید حسین، شلویزی‌ابراهیم ،امین‌داری نادر ، برازنده تکمه‌داش محمد ، مسلمی صفرعلی ، مقصودلو غلامحسین ، چورسی‌زاده ژاله ،

ذخیره‌های رشته روانشناسی

جمشیدی محسن ، واعظ سعید، مرزوان پروین ، خاقانی دهخوارقانی صفیه ، جلالی حسن ، یوسف زاده خیابانی شهین ، هاشمی تکلیمی سید محمد ، پارسا طه ، چرخکار منوچهر ، زینی وحیده ، وثوقی پریچهره ، شعاعی اکبر ،سلطانی بوکانی محمد انور ، حسینی سید محمد، احمدی ابراهیم ،امینی‌باغچه چوق همت ،تقی‌زاده صدیقه،ناصری برات ،قدرتی‌ینکجه یعقوب،سازمند علی حسین ،نگاهداری‌محمدحسین، جامع ابراهیم ، نژاد خیراله،یعقوب شیخ‌زاده محمد صادق ، علی عباس شهیر محمد صادق .

ذخیره‌های رشته زبان انگلیسی

نوربخش‌احمد، نادری پرشیزی علیرضا، شعاعی اکبر ، ثاقب‌قاسم، عزیز جلالی سید حسین ، موسوی بازرگانی میرداماد ،پارسا طه ، واحدی طواق‌محمد، تقوی محمود، احلاقی راد اسفندیار ، فاضل‌زاده مسعود، فرزین اصغر، نیشابوری موچهر ،نیاکانی عسکر ،هاشمی مهربانی منیره ،میربدسید محمد، امیرآرین مینو ، محمدیان طلسچی شرف ، برازنده تکمه‌داش محمد، حسین،شلویزی ابراهیم ،امین‌داری علی اکبر ، سید حسین‌زاده لطیف، وثوقی پریچهره ، نقی‌زاده عسکری غلامرضا ، جلالی مطلق مهین،

ذخیره‌های رشته تاریخ

سید حسین‌زاده لطیف، حسین‌نژاد اذر فریده ، حجاران محمود ،نژاد خیراله یعقوب، باقری تنکابنی‌سید نقی، آفریدون جمال ، خدادادی ممقانی مهرداد ، رحمتی کیلوائی غلامرضا ، سفیدگردیلمقانی حیدر، نوربخش احمد،خوشنویس گاوگانی برهان ، گوران جان‌اله ،امینی‌باغچه جوق همت، مدرسی فاطمه سلطان، زینی وحیده ، حقیقت محمد، فرخ سلامبو حسین ، بسطامی حسن ، سلطانی بوکانی محمدانور ،جلالی مطلق مهین ،

ذخیره‌های فلسفه

عطرفی علی اکبر ، ملکی میرزا عباس ، سجادی بتول ،لایقتر کریم، فروزنده پروانه ، امین‌داری نادر، مشکینی تهرانی سیروس، فاضلی پایدار غضنفر ، رشیدزاد آذر ، حسینی خلیل ، برکت اسداله ، جوانبخت نصراله ، باقری تنکابنی سید نقی ، دری‌زاده مهنوش ، یری محمد رضا ، پاشازاده طبسوجی محمد، نوربخش چم‌چنگی، سیداسداله، مدرسی فاطمه‌سلطان، تقی‌زاده صدیقه،سروقدی‌محمدرضا،

ذخیره های جغرافیا

مقتدر ابوالفتح ،افشاریان بهمن، فخری فضه ، خضرلوی اقدام علی، نوید احسانی ابراهیم ،رهبرپور روح‌انگیز ،شطر اسکندری‌ابراهیم، ارجمند علیقلی ، ساکنی پرویز ، نویدی ورجوی خیراله . صدرائی طباطبائی سید مهدی ، بزازی ابوالفضل ،سعادتی محمد آبادی آقابابا . پاشا زاده طبسوجی محمد، شعاعی اکبر ،اشتری تلخستانی عبدالحمید ، پور حسین پهنه کلانی رمضان. بهنمون‌ده‌ره ساقی محمد. علی عباس شهیر. محمد صادق . رشید زاد اذر ،قهرمانی دیزجیکان احمد . محمدپور جواد . مطلوبی مقدم صمد ،محمودیان محمود ، نوربخش احمد .

قبولشدگان دانشکده پزشکی دانشگاه ملی

امروز دانشگاه ملی اعلام کرد از بین ۷۱ نفر قبولشدگان کنکور کتبی دانشکده پزشکی دانشگاه ملی که در مصاحبه شفاهی شرکت کرده بودند چهل نفر قبول و سه نفر بعنوان ذخیره اعلام گردید .

قبولشدگان عبارتند از :

فرید سرس ، مهران سمیعانی ، نیکولای گرویچ، برخوردارقهرمان، میترا عشق‌پور ، علی پور امیری ، عبداله ابادی‌مهدی . قنادزاده‌جیلانی پرویز افشار ، یدالله جهانگیری، حسین آبادی ، فیروز مشهود ، گوهر جم زاده ، مهناز هوض طبیب زاده ، غلامرضا تاج‌بخش ، کامران بدیع زاده ،منوچهر یزدی، بهمن نجیمی نائینی ، احمد رضا فندی ، محمود ابراهیمی ، محمد بهرامی ، مسعود احمد زاده ،محمود لاله . مرتضی آقاسیر سلیم ،شورا قاضی راده احسانی ، دیانا برزگرمهرابی، وقار گنجوی چنگیزی ، داودپلاهی، محمد شریف پور قزوینی، کریم اردلان . ابراهیم‌تنبا کوچی ،موچهر حاجی‌میرعرب ،عبدالرحیم‌مشتاقیان، پیرو فرهود ،ژوزف ورده‌یو ، رضا زکیخانی ،فرامرز خسرو خاور ، محمود ناظری ، پرویز سلیمانی کندری ، سید عبدالرضا سعادت ، قمری محمود زنهاری ابهرودی ، حبیبی .

ذخیره‌ها

محمد خلفی اسکویی ، محمد ابراهیم ملائی ، ام کلثوم‌میرصادقی زاده هاشمی

شرایط ثبت‌نام

قبولشدگان باید تا آخر روز دوشنبه ۲۵ شهریور ماه جهت ثبت نام و تکمیل پرسشنامه های لازم‌به دبیر خانه دانشکده علوم دوره ـ مقدمات پزشکی مراجعه کنند‌واگر تا تاریخ فوق مراجعه نکنند بجای آنان از افراد ذخیره بترتیب معدل انتخاب خواهد شد . منصرفین ـ تحصیل در دانشکده‌پزشکی‌چنانکه انصراف خود را تا ساعت ۶ بعد از ظهر ۲۵ شهریور اعلام کنند وجوه پرداختی آنان از اول لغایت پنجم مهر ماه مسترد خواهد شد .

نام محمد امین توکلی نفر سوم ذخیره‌دانشکده‌دندانپزشکی‌دانشگاه ملی از صورت اسامی ذخیره های دیروز حذف شده بود و باین‌وسیله اصلاح و اعلام میگردد .

قبولشدگان رشته فلسفه

موسائی افضلی محمد، ساده‌رضا، پور کاشانیان طیبه ، مخلق ثانی عزت‌اله، پولادی کمال ، سالك میر حسین ، مهدوی حسین‌نور ،نصیر اقبالی اکبر، جبادارماهر حسین ، اصل بشارت حسین ، امانی علی ، سعادت حسین ، محبوبی علی ، داور تیمورلوئی روح‌انگیز، واحدی طواق‌محمد، شاهی یعقوب، ولی‌زاده احمد ، کریمی رضا ، رمینی خلیل ، خضرتی محمد ، لیماکشی محمدقاسم ،حسین نژاد آذر فریده ، اسکندانیان مریم ، شرقی آذرمیدخت، نویدی‌ورجوی خیراله،زنده‌نام‌جمیله، منافی اناری سالار ، دادرس‌نژادبهجت ، مهدوی اله‌حسین ،نبی‌بخش‌طاهره ،مقتدر ابوالفتح ، ثروتیان نسرین ، پور حسین پهنه کلائی رمضان ،اویسی امیر محمد .

خبرهای روز

بازدید شاهنشاه

شاهنشاه آریامهر ساعت پنج‌ونیم بعدازظهر فردا از بانک ملی‌ایران بازدید خواهند فرمود . درشماره دیشب اشتباها تاریخ این بازدید امروز ذکر شده بود که‌بدین‌وسیله تصحیح میشود .

کنگره سالانه جامعه دندانپزشکی

علیاحضرت فرح‌شهبانوی ایران ساعت ۵ و ۳۰ دقیقه بعد از ظهر امروز ششمین کنگره‌سالیانه‌جامعه دندانپزشکان ایران‌رادر تالار ابوریحان دانشگاه ملی‌افتتاح می فرمایند .

دراین کنگره ۶۰۰ نفر از متخصصین‌ودندانپزشکان ۷ کشور امریکا ، انگلستان ، اسرائیل ، عراق ، چکسلواکی ، دانمارک ، ایران شرکت دارند .

کنگره مدت ٤ روز طول‌میکشد ومسائل مختلف دندانپزشکی و تحقیقات جدیدی که در این‌زمینه شده است مورد بحث‌وبررسی قرار می‌گیرد ریاست این کنگره‌را آقای دکترحسین نواب بعهده دارد .

مراقبت های شبانه روزی وزیر فرهنگ و هنر ، مشوق مدد کاران بخدمت گردیده است

دیروز جلسه ای از بانوان مددکار جمعیت شیروخورشیدسرخ تشکیل گردید تا در صورت لزوم برای کمک به آسیب‌دیدگان زلزله خراسان به آن منطقه حرکت کنند.

دراین جلسه ابتدا از کمکهای اولیه شیروخورشید سرخ‌وسرعت ارسال لوازم به مناطق زلزله و برقراری سرویس منظم ازهواپیماو کامیون های‌ارتشی وفرستادن چادر وپتو آذوقه و لوازم موقت زندگی مذاکره شد و چون جمعی ازخانمها ازروزاول وقوع حادثه شاهد وناظر کوشش ومجاهدتهای‌خستگی‌ناپذیر آقای پهلبدوزیرفرهنگ‌وهنربوده‌اند که ایشان شبانه روز وقت خودرادر محل جمعیت گذرانده وهمانجا تا صبح بسربرده و آنی از این‌خدمت نوع‌پرستانه غفلت‌نداشته اند بیش از پیش مشوق آنان‌بخدمت گزاری خود گردیده وبرای مدیر عامل جمعیت پیغام فرستادند که همگی آماده هستند برای خدمت بیشتر به منطقه زلزله زده بروند. از طرف دکتر خطیبی بخانمها اطلاع داده‌شد که اکیپ های اعزامی مسلط برانجام وظایف‌خودهستندو بقدر کافی بانوان‌مددکارودستجات جوانان شیروخورشید که از روز وقوع حادثه‌با علاقه و صمیمیت کار می کنند وجود دارد وباتشکر از احساسات بانوان محترم که‌درمرکز انجام وظیفه می کنند نیازی‌باعزام ایشان به منطقه آسیب‌دیده‌نیست.

کمک حاکم فجیره

حضرت شیخ محمد بن‌حمدالشرقی حاکم فجیره طی چکی مبلغ یک میلیون ریال برای کمک به‌آسیب‌دیدگان زلزله اخیر خراسان به تیمسار سپهبد نصیری معاون نخست‌وزیر تسلیم داشت که در اختیار جمعیت شیروخورشید سرخ ایران گذاشته شود ، همچنین آقای هاشم بهروزیان مشاورو منشی مخصوص حضرت شیخ‌مبلغ یکصد هزار ریال بهمین منظور تسلیم نمود .

تظاهرات انتخاباتی

عصر دیروزیک میتینگ انتخاباتی بمنظور تائید کاندیدا های حزب ایران‌نوین برای انجمن شهرتهران درغرب تهران‌درمحل دبستان‌امیری برگزار شد .

در این میتینگ گروه پارلمانی و دبیران سندیکا ها و نمایندگان کارگران و نامزدهای حزب‌ایران‌نوین برای انجمن شهر شرکت داشتند .

در این تظاهرات انتخاباتی چند تن از ساکنین خیابان شاهرخ آمادگی مردم این ناحیه را بمنظور پشتیبانی کاندیدا های حزب‌ایران‌نوین در انجمن شهر اعلام کردند و بعد کاندیدا های حزب معرفی شدند .

رئیس اطلاعات وزارت آبادانی و مسکن

از طرف وزیر آبادانی و مسکن آقای حمید صدر بریاست دفتر اطلاعات و مطبوعات وزارت‌آبادانی و مسکن منصوب شد.

آقای صدر یکی از صاحب‌منصبان با سابقه این وزارتخانه است که مشاغل مختلفی بعهده داشته است.

همچنین آقای ایرج عسگریان نیز بمعاونت اداره اطلاعات و مطبوعات این وزارتخانه منصوب شد.

پراودا ارگان حزب کمونیست نوشت :

سفر شاهنشاه

قدمی درراه تحکیم‌مناسبات ایران وشوروی‌ست

رادیو مسکو ـ همانطوریکه قبلا اطلاع دادیم شاهنشاه آریامهر بنا بدعوت صدر هیئت رئیسه شورای عالی اتحاد شوروی از این‌کشور دیدن خواهند فرمود .

روزنامه‌پراودا ارگان‌حزب کمونیست می‌نویسد مردم شوروی بازدید شاهنشاه ایران را از اتحاد شوروی قدمی در راه تحکیم بیش از پیش مناسبات همجواری ایران و شوروی و تقویت مبانی دوستی بین‌دو کشور تلقی میکنند .

پراودا سپس به سفر الکسی کاسیگین بایران اشاره می کند و مینویسد هنگام این سفر مسائل زیادی بین مقامات دوکشور مورد بررسی قرار گرفت و طرفین‌خاطر-نشان ساختند که روش آنان دریک سلسله از مسائل بایکدیگر منطبق یابهم نزدیک است .

رانندگان تاکسی

برای آموزش احضارشدند

پلیس تهران طی اطلاعیه‌ای اعلام کرد: بمنظور آموزش مقررات راهنمائی و رانندگی و اصول‌ایمنی عبور و مرور جلساتی بشرح زیر از ساعت ۹ الی ۱۱ صبح‌در سالن استادیوم کارگران واقع در پارک مختار السلطنه خیابان‌خزانه(دروازه غار) ترتیب داده شده است .

روز جمعه بیستو دوم شهریور ماه برای رانندگان تاکسی تهران ۳۵ دارای شماره فرد روز جمعه بیستو نهم شهریور ماه برای رانندگان تاکسی تهران ۳۵دارای شماره زوج روز جمعه پنجم مهرماه برای تاکسی و کرایه‌های تهران ۳۶ و ۳۷ فرد روز جمعه دوازدهم مهرماه برای رانندگان تاکسی و کرایه‌های تهران ۳۶ و ۳۷ زوج.

حضور کلیه رانندگان درجلسات طبق این برنامه ضروری است و هنگام معاینه وسیله نقلیه باید رانندگان گواهی شرکت در این کلاس آموزشی را ارائه دهند .

در منطقه زلزله زده شرکت سهامی زراعی جدیدی تاسیس میشود

بدستور وزیر اصلاحات ارضی و تعاون روستائی امروز ، معاون آن وزارتخانه در امور شرکت های تعاونی درراس هیئتی بمناطق‌زلزله زده خراسان عزیمت کرد . تا در اجرای اوامر شاهنشاه آریامهر که در روز گذشته شرفصدور یافته نسبت به تشکیل شرکت سهامی زراعی در منطقه «نیم‌بلوک» قائنات و کمک بزارعین عضو شرکت های تعاونی روستائی مناطق آسیب‌دیده در زمینه جمع‌آوری محصولات کشاورزی آنان اقدامات لازم را انجام دهند . همچنین هیئت مذکور برای فراهم کردن موجبات فعالیت های کشاورزی‌درفصل کشت‌آینده و ترمیم قنوات و چاه های آب‌مورد احتیاج اقدامات لازم را باهمکاری هیئت اعزامی قبلی وزارت اصلاحات ارضی بعمل آورند .

اولین راننده زن تاکسی

در خیابان خوابش برد !

اولین راننده زن تاکسی دیشب به‌خانه نرفت و کسان وی که‌باین سبب نگران شده بودند بشرکت تاکسیرانی و مراجع دیگر مراجعه کردند و بالاخره معلوم شد که‌وی براثر خستگی مفرطدر کنارخیابان خوابش برده است .

مقامات شرکت‌تاکسیرانی امروز اعلام کردند که تعداد دیگری از خانم‌های تهرانی برای کار در شرکت تاکسیرانی باین شرکت مراجعه کرده‌اندو درآینده تعداد بیشتری از رانندگان تاکسی تهران را خانم‌ها تشکیل خواهند داد.

عباس واقفی درگذشت

باکمال تاسف اطلاع حاصل شد که صبح امروز آقای عباس واقفی یکی از نویسندگان‌قدیمی‌مطبوعات ایران دربیمارستان درگذشت .

هیئت تحریریه روزنامه اطلاعات این مصیبت را بخانواده و بستگان داغدار واقفی تسلیت میگوید .

مردم ۶۳ میلیون ریال به‌زلزله‌زدگان کمک کردند

● **بانو فریده دیبا برای بازدید از فعالیت های ستاد عملیات امدادی‌شیر و خورشیدعازم‌مشهدشد**

سخنگوی جمعیت شیروخورشید سرخ‌ایران اطلاع‌دادساعت‌ده‌بامداد امروز سرکارعلیه بانو فریده دیبا رئیس سازمان داوطلبان جمعیت شیروخورشیدسرخ برای بازدیداز نحوه‌فعالیت‌های ستادعملیات‌امدادی جمعیت‌شیروخورشیدسرخ به‌مشهد عزیمت‌نمود .آقای‌حسین‌خطیبی‌مدیر عامل‌جمعیت‌شیروخورشیدسرخ‌ایران نیز مجددا برای سرپرستی ستاد عملیات امدادی درگناباد ، دراین سفرهمراه سرکار علیه بانو فریده دیبا بود .

* **فیلمبرداران ارتش**

با هواپیمائی که بانو فریده‌دیبابه مشهد عزیمت کردند دومین گروه از اداره روابط عمومی ستاد بزرگ ـ ارتشتاران شامل خبرنگاران و فیلم‌برداران بسرپرستی تیمسار سرلشکر سعادتمندبه‌مناطق زلزله زده‌خراسان رهسپار گردیدند .

* **کمکهای نقدی**

سخنگوی جمعیت شیر وخورشید سرخ‌درمورد کمک‌های نقدی مردم، برای کمک به‌زلزله‌زدگان خراسان امروز اعلام کرد که تاکنون‌شصت وسه‌میلیون و دویست و پنجاه و هشت‌هزار و هشتصد و یازده ریال بحساب جمعیت شیروخورشیدسرخ درشعب بانکها واریز شده‌است .

● **کلیساها**

خبرگزاری رویتر اززنوگزارش میدهد : سازمان جهانی کلیساها امروز از کلیسا های عضوخود دعوت کرد تابرروی‌هم۱۰۰ هزار دولار(درحدود ۷۵۰ هزار تومان) به‌آسیب‌دیدگان زلزله‌شرق ایران کمک کنند .

● **کمک آمریکا**

آسوشیتدپرس از واشنگتن‌گزارش داد دو فروند هواپیمای سی ۱۴۱ قسمت احمل و نقل نیروی هوائی آمریکاروزگذشته برای حمل‌نخستین کمک های ایالات متحده برای آسیب دیدگان زلزله خراسان از واشنگتن رهسپار ایران شد .

یك سخنگوی وزارت خارجه‌امریکا گفت این دو هواپیما ۵۰۰۰ پتو و ۱۰۰۰ چادر از پایگاه‌نیروی هوائی ایالات متحده واقع در «ایلی‌نویز»به ایران حمل خواهند کرد . انتظار میرود این هواپیما ها روز چهارشنبه (فردا) در تهران بزمین بنشینند.

کمك رانندگان تاکسی

رانندگان تاکسی عایدات امروزخود را برای کمك به زلزله زدگان خراسان اختصاص دادند .

● **کمك ارتش**

از طرف افسران و درجه داران ارتش سوم در شیراز یك‌ستون ۱۲ کامیونی حامل خواربار پوشاك ـ شکر و نیز مقداری خون و وجه نقد بسوی بخش‌های آسیب‌دیده استان‌خراسان فرستاده شده است و نیز هدایائی از طرف انجمن بانوان شیراز گردآوری شده بود که با کامیون های ارتش سوم به بخشهای زلزله زده فرستاده شد .

* **تلگرام تاسف**

دبیر کل فدراسیون بین‌المللی اتحادیه های کارگری آزاد جهان طی تلگرامی که به آقای‌خسروانی دبیر کل حزب ایران نوین مخابره کرد مراتب تاسف و همدردی خود را از فاجعه‌زلزله خراسان‌ابراز داشت .

سخنگوی حزب ایران نوین همچنین گفت: برای ساختن‌دهکده ایران نوین جهت زلزله زدگان خراسان اعضاء حزب مرتبا وجوهی پرداخت میکنند . دیروز برای این منظور کانون بازنشستگان کشوری ٤۰ هزار ریال ، آقای شکوری از لنگرود ۱۰ هزار ریال ، سناتور دکتر رضازاده شفق علاوه براعانات قبلی ۵ هزار ریال پرداخت کردند.

بانظارت سازمان‌گوشت برکشتارگاه تهران

از افزایش قیمت گوشت جلوگیری میشود

سازمان گوشت کشور وابسته به وزارت تولیدات کشاورزی ازاول مهرماه براامور کشتارگاه تهران نظارت خواهد کرد .

نظارت سازمان‌گوشت که‌برطبق اساسنامه این سازمان صورت می گیرد بصورتی‌خواهدبود که‌متصدیان فعلی کشتارگاه نتوانند از قیمت تعیین شده گوشت عدول نمایند .

سازمان گوشت درصورتی که توزیع کنندگان بخواهند از قیمت مقرره عدول نمایند و یا از توزیع گوشت بنرخی که‌دولت معین‌نموده خودداری کنند،راسا کشتارگوشت را بعهده خواهد گرفت .

● **جلوگیری از دخالت**

طبق‌برنامه‌ای که سازمان‌گوشت دارد از فعالیت افراد یا دسته هائی که دخالتشان درامر گوشت باعث گرانی گوشت میشود ، جلوگیری خواهد نمود و افراد زائد که‌باعث افزایش هزینه گوشت شده‌اند برکنار میشوند .

خبرنگار ماافضافه‌میکند :جوبداران نیز باید بقیمت عادله گوسفند خود را در کشتارگاه بفروش برسانند.

* **خریداری گوسفند**

ضمنا سازمان گوشت مراقبت خواهد کرد چنانچه‌گوسفند اضافه برمصرف روزانه‌به کشتارگاه‌عرضه شد، کلیه آنها را خریداری‌نموده و گوشت آنرا در سردخانه برای مواقع ضروری نگهداری نمایند .

همچنین در کنار کشتارگاه تاسیساتی بوجود می‌آید که‌بطریق اقتصادی اززائده‌های‌فعلی گوسفند، مانند استخوان و خون نیزاستفاده شود .

این تجهیزات‌درحال حاضروجود دارد . ولی در آینده تکمیل تر خواهد شد و تحت نظر سازمان گوشت وزارت تولیدات کشاورزی قرار خواهد گرفت .

گوشت در تهران همچنان کمیاب‌است

گوشت درتهران همچنان کمیاب است و خریداران در دکانها برای خرید گوشت نوبت میگیرند. در کشتارگاه تهران ماموران سازمان گوشت بامر خرید و کشتارنظارت میکنند ولی هنوز آمار کشتار به میزان مورد احتیاج تهران نرسیده و باین سبب به دکانها گوشت کافی تحویل نمیگردد.

بموجب طرحی که در دست‌تهیه دکان قصابی تهران آن تعداد و اجراست از سه هزار و پانصد دکانهائی که میزان فروش آنها در روز کمتر از هشتاد کیلو می باشد تعطیل میشوند و صاحبان این قبیل دکانها باید با شرکت‌و همکاری یکدیگر فروشگاه دایر کرده و بامر فروش گوشت بپردازند.

امریکا اعلام کرد :

شوروی ۵۰۰ هزار سرباز به چکواسلواکی فرستاد

سازمان‌ملل ـ یونایتدپرس ـ امریکا امروز دولت شوروی را متهم کرد که‌نیم میلیون‌سرباز به‌چکسلواکی فرستاده است . «سیمور فینگر» نماینده امریکادرکمیته ضداستعمار سازمان ملل ضمن حمله شدیدی به شوروی گفت‌دولت شوروی‌دولت امریکا و سایر متحدین غربی را شدیدی روی داد .

متهم میکند که استقلال کشورهای مستعمره را بتاخیر میاندازند امادر همان حال خودش ۵۰۰هزار سرباز به چکسلواکی فرستاده است تا استقلال این کشور را از بین ببرد پس از این اظهارات‌بین نمایندگان امریکا وشوروی برخورد لفظی شدیدی روی داد .

شورای فدرال موقت فدراسیون شیوخ خلیج فارس تشکیل شد

خبرگزاری فرانسه ـ نخستین جلسه‌شورای فدرال‌موقت‌فدراسیون شیوخ خلیج‌فارس دیروز بریاست شیخ خلیفه ابوحماد معاون حاکم قطر تشکیل گردید .

شیخ مختوم بن راشد ولیعهددوبی بسمت نایب‌رئیس شورای فدرال انتخاب گردید .

رادیو لندن‌دربخش فارسی‌دیشب خود گفت که نمایندگان شیوخ در این‌جلسه پیرامون‌مسائل مربوط به دفاع مشترك ، آموزش و کمك های اجتماعی تبادل‌نظر میکنند و بعنوان اولین قدم موافقت کردند کمیته‌ای برای بررسی وحدت پولی و پستی تشکیل دهند .

خبرنگار بی‌بی‌سی اظهار نظرمی کند که این جلسه بمنظور فراهم آوردن زمینه تشکیل شورای عالی فدرال که قرار است روز بیستم اکتبر انجام پذیرد میباشد .

رادیو لندن افزود اما خبرنگار بی‌بی‌سی اظهار عقیده میکند که‌این جلسات ممکن است برای پرهیزاز بروز نارضائی بیشترشاهنشاه‌ایران قبل از مسافرت معظم‌له به عربستان سعودی به تعویق افتد .

برای ۱۰ هزارکوچه وخیابان شناسنامه صادر شد

ماموران آمارگیری شهرداری تابحال چهارصدوسی‌هزارپرسشنامه مربوط به‌مشخصات ساختمان های تهران را تکمیل و بیست ونه‌هزار پرسشنامه دیگر نیز دردست اقدام است . سازمان ممیزی شهرداری اعلام داشت که نزدیك به‌دویست هزار پرسشنامه دیگر درتهران‌باید تکمیل و پرشود .

بموجب آمارهای تهیه شده در تهران و در آن قسمتی ازشهر که تاکنون‌آماربرداری‌شده‌است۱۰هزار خیابان‌و معبرعام صورت‌برداری‌شده و برای آنهاشناسنامه‌صادرگردیده

۴۲ هزار کارت

انتخابات انجمن شهر در تهران صادر سده است

فرمانداری تهران اعلام کرد که تا غروب پریروز چهل و دو هزار و صد ونود وسه نفر در تهران برای شرکت در انتخابات ثبت نام کرده وکارت انتخابات دریافت داشته اند دیروز نیز چهار هزار و سیصد و بیست و یك نفر برای دریافت کارت الکترال به مراکز ثبت نام‌مراجعه کرده‌اند. فرمانداری شصت و دو نفر بالغ گردیده است عضویت انجمن شهر تا بحال به تهران اطلاع داد که تعدادداوطلبان و کمیسیون پنج نفری مشغول بررسی صلاحیت این افراد هستند

قیمت برنج

بقیه از صفحه اول

طبق این گزارش برای هر کیلو برنج حداقل ۱۲٫۵ ریال(چهپا) و حداکثر قیمت۲۱ریال (برنج‌صدری درجه‌یك)بوزارت‌تولیدات کشاورزی پیشنهاد شده است.

خبرنگار ماگزارش میدهد برای تعیین قیمت قطعی برنج این‌پیشنهاد بهیئت دولت ارسال خواهد شد تا پس از تصویب‌بموقع‌اجراء گذاشته شود .

یك مقام وزارت تولیدات کشاورزی گفت: امسال مقدار زیادی برنج خریداری نخواهد شد و طبق‌قراری که گذاشته شده یکدهم کشت برنج در شمال که بوسیله وزارت کشاورزی مورد عمل قرار گرفته خریداری خواهد شد.

مقدار خرید وزارت تولیدات از محصول برنج وزارت کشاورزی‌در سال جاری سه هزار تن میباشد.

مشکل‌روپوش مدرسه

بقیه از صفحه اول

آموزش و پرورش درمورد رنك و فرم روپوش ها کاررا بدتر کرده است دوسال قبل دستوردادند رنك روپوش‌ها چرك‌تاب و تیره‌باشد ، سال گذشته این دستور عوض شد و اعلام گردید که مدیران مدارس رنك‌های روشن وزنده‌انتخاب کنند همین تغییر آراء وعقاید باعث شد که مدیران مدارس دخترانه بخود اجازه دهند هرسال رنك‌روپوش ها راعوض کنند وهمین تغییرات باعث ناراحتی شدیدخانواده‌ها شده‌است. بخصوص که بعضی ازمدارس در انتخاب رنك ومدل لباس نیز تغییر عقیده میدهند. مثلا امروزمیگویند رنك‌لباس قهوه‌ای روشن باشد چند روز بعد به‌اولیاء دانش‌آموزان خبر میدهند که تصمیم عوض شده و باید رنك روپوش‌ها آبی‌روشن شود مشکل دیگر خانواده‌ها صدور دستورات نامساعد بعضی ازمدیران مدارس است باین ترتیب که میگویند پارچه روپوش حتما باید از فلان مغازه‌پارچه‌فروشی‌خریداری شود یاسفارش دوخت به‌خیاط مخصوص داده شود بعد که مردم مراجعه میکنند می‌بینند قیمت‌پارچه انحصاری گران‌است‌وخیاط‌موردنظر خانم مدیر وقت دوختن لباس‌ندارد.

بخشنامه جدید

امسال وزارت آموزش وپرورش طی بخشنامه‌ای مدیران مدارس دخترانه را از صدور دستوراتی‌که باعث ناراحتی مردم میشود منع کرد وتذکر داد که رنك وفرم لباسهارا باید در فروردین ماه هرسال اعلام شود .

خبرنگار اجتماعی ما گزارش میدهد این بخشنامه از سال‌آینده قابل اجرا خواهد بود چون درحال حاضر مدارس رنك وجنس پارچه مورد نظر خود را اعلام کرده‌اند ومردم را بحدکافی گرفتارروپوش مدرسه بچه‌ها ساخته‌اند !

یك مادر امروز بخبرنگار ما گفت: مدرسه بچه من تازه دیروز دستور روپوش داده واز دیروز تابحال بهر خیاطی مراجعه میکنم میگویدوقت نداریم باید بعد از اول مهربیائید.

ایران و عربستان

بقیه از صفحه اول

* **قبول نشد**

بموجب‌قرارداد ۱۹۶۵ که هیچگاه مورد تصویب دولت ها وپارلمان‌های دوکشور قرارنگرفت خط میانه بر اساس قراردادن جزیره خارك در حدوسط معلوم شده‌بود . در حالی که در این موافقت نامه جزیره خارك‌بعنوان‌مرزایران‌تعیین گردیده است عربستان سعودی ابتداخواسته بود که‌سواحل شمالی خلیج‌بعنوان نقطه‌شروع‌مرزهای‌ایران‌تلقی گردد ولی‌این تقاضا از طرف ایران که جزایری در داخل خلیج داشت مورد قبول قرار نگرفت بهرحال از آنجائی که قرارداد ۱۹۶۵ کان‌لم‌یکن تلقی شد ، بناچار یك سری مذاکرات‌بین‌مقامات‌دوکشور در تهران وریاض جریان یافت آخرین دور مذاکرات اخیرا در تهران بین مقامات دو کشور انجام پذیرفت و به نتیجه‌نهائی رسید در این مذاکرات ریاست نمایندگی‌عربستان‌راز کی یمانی‌وزیر نفت عربستان و معاون وی‌شاهزاده سعد بعهده داشت‌روزنامه‌واشنگتن پست‌نیز روز گذشته در همین‌زمینه مطالبی داشت این روزنامه نوشت : توافق‌ایران و عربستان سعودی در مورد تقسیم و تفکیك منابع نفت آفسانه‌ای خلیج فارس که‌از دیرباز مورد اختلاف دو کشوربود قابل‌ستایش‌است .

طبق‌تفسیرواشنگتن‌پست‌انگیزه اصل توافق ایران‌وعربستان‌سعودی عبارت از خروج قریب‌الوقوع نیرو های انگلستان از منطقه خلیج فارس بوده وعلاوه براین‌هر گاه چنین توافقی حاصل نمیشدبیم آن میرفت که‌ایران و عربستان‌سعودی وهمچنین شرکت‌های نفتی آمریکائی که در دوکشور مذکور فعالیت میکنند زیانهای کمرشکن رامتحمل گردند.

واشنگتن پست‌پیش‌بینی کرده است که توافق ایران و عربستان سعودی که از عمده‌ترین ممالك منطقه خلیج فارس بشمار میروند نه‌تنها در زمینه‌نفتی بلکه از لحاظ کمك به افزایش سیاست منطقه خلیج فارس نتایج بسیار گرانبهائی ببار خواهدآورد.

واشنگتن پست‌یادآوری می کند که‌اگر چه خلیج فارس یکی از مناطق موردنظر آمریکا بشمارنمی‌رود معهذا ایالات متحده در آن منطقه منافع نفتی قابل ملاحظه‌ای داردوبطریق‌اولی نسبت به ثبات اوضاع آن علاقمنداست.

---

۵۱ میلیون

بقیه از صفحه اول

کار شرکت ملی نفت) مبلغ یك میلیون ریال ـ شرکت نفت ایران‌و ایتالیا (سیریپ) مبلغ یك میلیون ریال ، مهندسین مشاور طرح شاه لوله گاز ایران پنجاه هزار ریال، شرکت‌نفت‌بین‌المللی‌دریائی ایران (ایمینوکو) مبلغ یك میلیون ریال، گروه نفتی اراپ مبلغ هفتصد و پنجاه هزار ریال ، شرکت نفت لاوان (لاپکو) مبلغ پانصد هزار ریال و شرکت شاهپور (مقاطعه کار شرکت ملی نفت) مبلغ هفتصد و پنجاه هزار ریال ـ در اختیار آقای دکتر اقبال گذاردند که این مبالغ نیز به جمعیت شیرو خورشیدسرخ تحویل شد همچنین کارمندان شرکت ملی نفت ایران مبلغ هفت میلیون و یکصد هزار ریال معادل یك روز حقوق خود را برای کمك به آسیب دیدگان زلزله خراسان از طریق آقای دکتر اقبال دراختیار جمعیت شیر و خورشید سرخ ایران قرار دادند .

علاوه بر مبلغ پنجاه و یك‌میلیون و دویست و پنجاه هزار ریال ، کارگران صنعت نفت ایران نیز بمنظور همدردی با زلزله زدگان یك روز حقوق خود را به جمعیت شیرو خورشید سرخ ایران هدیه کردند .

نوسازی نقاط زلزله‌زده

بقیه از صفحه اول

تدابیر دیگری نیز اتخاذ میشود تا چادرها در محل گرم‌تر و امن‌تری قرار گیرند و باین ترتیب مردم زلزله‌زده در جاهای گرم‌ومصون زندگی خواهند کرد.

● **سه وزارتخانه**

بموازات اجرای طرح موقت ، طرح دائم نیز بموقع اجرا در می‌آید .

در طرح دائم ایجادو نوسازی شهرها و دهات جدید مورد توجه است این طرح که در نوع خود طرح بزرگی است ، توسط سه دستگاه بزرگ دولتی یعنی وزارت آبادانی و مسکن ، وزارت کشور وزارت اصلاحات ارضی باهمکاری ارتش شاهنشاهی بموقع اجرا در خواهد آمد .

● **تدوین نقشه**

وزارت آبادانی و مسکن علاوه بر وظیفه اجرای طرح موقت که به آن اشاره شد .

دو وظیفه مهم دیگر نیز بعهده دارد که یکی تدوین نقشه ونمونه خانه‌ها است و دیگر ایجاد دوشهر فردوس و بیدخت و سه روستای بزرگ میباشد.

در تهیه نقشه وزارت آبادانی و مسکن برای شهرها خانه‌های دو اطاقه وسه اطاقه و چهار اطاقه‌طرح ریزی خواهد کرد، که برحسب تعداد عائله به خانواده‌های زلزله‌زده واگذار خواهد شد.

در مورد خانه‌های روستایی برآورد چنین است که علاوه بر مسکن و مسائل بهداشتی انبار و احتیاجاتی نظیر آن نیز مورد توجه قرارگیرد.

این نقشه‌ها و خانه‌های نمونه در اختیار همه مردم‌وسازمانهای دولتی که میخواهند در این منطقه راسا اقدام به ساختمان خانه و محله‌و دهات بنمایند گذارده میشود و در حقیقت هیچکس نمیتواند در این منطقه بدلخواه خود چیزی خارج‌از طرحهای نمونه بسازد .

● **تقسیم مناطق**

منطقه‌ای که‌دراختیاروزارت‌اصلاحات ارضی گذارده شد که باهمکاری ارتش‌شاهنشاهی‌اقدام‌به‌نوسازی‌بشود منطقه «خضری»و «دشت بیاض» است منطقه تحت نظارت وزارت کشور «کاخك» و اطراف آن‌خواهد بود. منطقه‌مخصوص وزارت‌آبادانی ومسکن شهرهای فردوس وبیدخت وچند روستای اطراف آن‌میباشد.

درشهرفردوس و بیاض و کاخك نقشه برداری جدیدی توسط مهندسین و کارشناسان شهری وزارت آبادانی و مسکن ووزارت کشور انجام خواهد گرفت.

بعد بر اساس ساختمانهای باقیمانده و محل های مخروبه نقشه جامع جدیدی طرح خواهد شد . **همانطوری که اشاره شد خانه های شهری دو اطاقه و سه‌اطاقه و چهاراطاقه‌خواهد بودوقیمت‌متوسط آنها ۳۵ هزارتومان برآورده‌شده‌است البته خانه‌کوچکتر کمتر و خانه های بزرگتر بیشتر از رقم متوسط میباشد . در شهر هاتمام وسایل و احتیاجات شهری موردتوجه خواهد بود . در دهات هم برای هر خانه هزینه ای معادل ۱۲ تا ۱۵هزار ومان پیش‌بینی شده است .**

هنوز ارقام دقیق تمام خانه های مورد احتیاج آماده نشده است مهندسین در محل مشغول‌آمارگیری میباشند اما پیش‌بینی می شود در فردوس‌بین۲هزار و تا ۲ هزار و ۲۰۰ خانه ساخته شده و در بیدخت‌قریب ۶۰۰ خانه بنا گردد .

● **تامین اعتبار**

اعتبار نوسازی از طرف شورای هم‌آهنگی که ریاست آن با آقای نخست وزیر میباشد تامین خواهد شد . برای تامین این اعتبار ازکمك نقدی مردم ، صد در صد استفاده خواهد شد . اعتبار مهم و بزرك دیگر اعتبارات برنامه چهارم برای نوسازی دهات و شهر ها میباشد که علاوه‌بر سهم این منطقه از اعتبارات نقاط این کشور کسر شده و باین منطقه اختصاص داده خواهد شد.

کمبود اعتبار از طریق وام ازبانك ها تامین خواهد گردید . که‌استهلاك وبازپرداخت آن توسط صاحبان خانه های جدید تامین خواهد شد . در حقیقت قسمتی از هزینه مزبوربعهده خود مردم گذارده میشود منتهی‌برای بازپرداخت آن تسهیلات مهمی بوجود خواهد آمد که مردم منطقه بتوانند بآسانی آن را بپردازند .

یکی از مسائل مهمی که در طرح جدید مورد توجه قرار گرفت اینستکه خانه ها با مصالح محلی و منطبق باآب‌وهوای محل که در مقابل زلزله مقاوم است ساخته شود .

توضیح درباره‌عکس کیزینگر

درصفحه ۱۵ دیروز در شرح حال رئیس جمهوری آلمان غربی، بجای عکس پرزیدنت لوبکه رئیس جمهوری آلمان، عکس گیزینگر چاپ شده بود که قطعا خوانندگان محترم متوجه شده‌اند . صمیمانه از بابت این‌اشتباه پوزش‌میخواهیم

فیلمهای خبری کلکسیونر طعمه حریق شد

دریك آتش سوزی نسبتا شدید که نیمه شب گذشته در خیابان امیری آبادان رویداد منزل آقای «ماینج سینك» کلکسیونر معروف فیلمهای خبری دار خوزستان آتش گرفت .

بنا بگزارش خبرنگار ما در آبادان: در این آتش سوزی کلیه فیلمهائی که «ماینج سینك» طی۲۵ سال جمع‌آوری نموده بود از بین رفت

سینه‌موند

اولین سینمای خانواده ها و کودکان تهران

از فردا صبح نمایش میدهد

اثر فنا ناپذیر «ژول ورن» نویسنده مشهور بصورت شاهکاری بی‌همتاهمگان را مسحور خواهدکرد

توطئه مردی که عشقش نابود شد

این مرد برادر خود و دوستش را که باعث برهم خوردن نامزدی او با دختر مورد علاقه‌اش شده بود در دام خطرناکی انداخت ، اما ...

مرد جوانی به‌نام حسین که‌برادرش محمد و دوستش علی را در دام خطرناکی انداخته بود به اتهام طرح توطئه و سرقت تحت تعقیب قرار گرفت .

سه شب‌پیش‌یکی از شبگردهای تهران پارس به‌اتومبیلی که در صندوق عقبش فرشی گذارده شده بود و اتومبیل در خیابان از کار افتاده بود و۳جوان مشغول تعمیر آن بودند بدگمان شد، ولی چیزی نگفت و به یادداشت کردن شماره اتومبیل اکتفا نمود.

روزبعد که معلوم شد در همان حوالی از خانه‌ای فرش سرقت شده شبگرد، شماره اتومبیل را به ژاندارمری محل داد ژاندارمری تهران پارس با کمک اداره راهنمائی و رانندگی از روی پرونده اتومبیل ، صاحب آن «علی» را پیدا کرد.

بخاطر دوستی

علی گفت : حسین دوست من، یك شب به خانه‌ام آمد و گفت در تهران‌پارس‌ازمردی فرشی‌خریداری کرده واز من خواست که بعلت «کمبود تاکسی» اتومبیل خود را به‌او بدهم تا فرش را از تهران پارس به‌خانه‌اش ببرد . گفتم تو گواهینامه رانندگی نداری واگر تصادفی روی دهد من شریك جرم هستم و حاضر شدم خودم‌رانندگی اتومبیل را بعهده بگیرم و همراه‌او به تهران پارس بروم .حسین را سوار اتومبیلم کردم‌و رهسپارتهران پارس شدیم حسین‌ضمن راه بمن گفت که بهتر است برادرش‌محمد راهم همراهمان ببریم قبول کردم، ولی وقتی به اواسط تهران پارس رسیدیم حسین بمن گفت: ممکن است صاحب فرش نخواهد که در این موقع سه مرد به خانه او بروند واز ماخواست که پیاده‌شویم واو با اتومبیل برود وفرش رابیاورد چون تهران پارس خلوت‌است قبول کردم اتومبیل رابه او دادم و رفت و۱۵ دقیقه بعد در حالیکه فرشی‌در صندوق عقب اتومبیل بود آمدمارا سوار کرد و همچنانکه پشت فرمان اتومبیل نشسته بود به طرف شهر براه افتادیم که ناگهان اتومبیل خاموش گردید و متوقف شد ۱۰ دقیقه‌طول کشید تامن توانستم‌عیب اتومبیل را که قطع سیم پشت «دلکو» بود پیدا کنم درهمان‌موقع من احساس کردم که سیم پادست قطع شده و کسی‌آنرا بازورکشیده وپاره کرده است، ولی چون‌شخص بیگانه‌ای در اتومبیل نبود حرفی نزدم علی را به خانه‌اش رسانیدم‌و به خانه خود رفتم که‌امروز مرا به‌اتهام دزدیدن فرش گرفتند.

کشف توطئه

محمد اظهارات علی را تائیدکرد، ولی مامورین هرچه گشتند حسین‌را پیدا نکردندو دیگر برایشان مسلم شد که حسین علیه علی و محمد توطئه‌ای طرح کرده است .

از علی و محمد در باره روابطشان با حسین تحقیق شد آنها گفتند حسین آدم ناراحتی است و با معتادان و قاچاقچیان‌رفت وآمددارد واخیرا که می‌خواست دختری را بگیرد آنهاخانواده دختررااز‌حقایق روشن کردند و نامزدی فسخ شد. عشق مامورین ژاندارمری حسین را پیدا کردند و دستگیر نمودند .او پس از یك‌سلسله بازجوئی‌سرانجام اعتراف کرد که سرقت را به‌این جهت انجام داد که علی و محمدرا بزندان بیندازدو سابقه‌شان‌راخراب کند و تاکید کرد که این دو نفر عشق او را نابود کردند وآبرویش را نزد خانواده دختر موردعلاقه‌اش برند !

این حادثه ، مانند سایر حوادث کامیون های‌کمپرسی، ساعت۴و۳۰ دقیقه صبح امروزدر خیابان‌تهران‌نو روی‌داد و کامیون کمپرسی شماره ۱۶۷۵ تهران ۴۰ در نزدیکی ۳راه نارمك از مسیرخود خارج شد وارد پیاده‌رو گردید و یك تیر برق و چند درخت را ازجا کند .

کارشناس تصادفات علت وقوع حادثه را که ضمن آن کمك‌راننده کامیون مجروح شد وبرق قسمتی از نارمك قطع گردید خواب‌آلود بودن راننده کامیون کمپرسی تشخیص داد .

بازهم تصادف کمپرسی

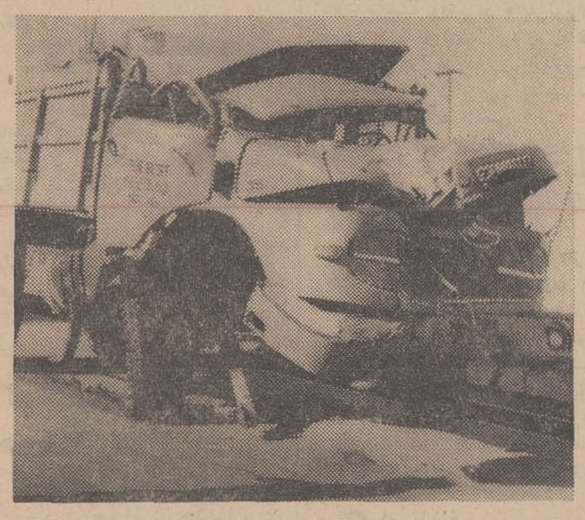

از ترس همسایه مردی نوکرش‌را زندانی کرد!

مردی به اتهام توقیف غیر قانونی نوکر ۱۶ ساله خود زندانی شد .

این مرد چندروز قبل‌نوکر خود را که باعث فرار طوطی هندیش شده بود کتك زد و در این حادثه صورت نوکر در چند محل زخمی شد و «ارباب» از ترس شکایت . او را در انبار خانه زندانی کرد تا محل زخمهایش‌التیام یابد ، ولی دو روز بعدهمسر ارباب نوکر را نجات داد و موجب‌تعقیب‌شوهرش گردید.

مرد که به اتهام توقیف‌غیر قانونی نوکرش زندانی شد گفت : با همسایه‌ام که مردی قانوندان است اختلاف دارم و چون می‌ترسیدم که او با مشاهده زخمهای نوکرم‌جریان را بپرسد ونوکرم راتحریك به شکایت علیه من کند اورا در زیرزمین (انبار)خانه‌توقیف کردم ، ولی زنم بدون اینکه از «بیم» من آگاه شود ازراه دلسوزی او را بیرون آورد و برای من دردسر درست‌کرد!

دزد کوچولوی تهران‌پارس دستگیر شد

مدتهابود که ساکنان تهران پارس شکایت می کردند که‌دوچرخه هاوسه‌چرخه‌های بچه‌های آنها ، حتی‌از داخل خانه‌هایشان سرقت می‌شود وتلاش پاسگاه ژاندارمری تهران پارس‌برای کشف این نوع سرقت بجائی نمی‌رسید تااینکه دیروز سرکارستوان کاشانی‌رئیس ژاندارمری تهران پارس موفق شد کودك۹ساله‌ای به‌نام « علی » را هنگام سرقت یك دوچرخه‌بچه‌گانه دستگیر کند .

در تحقیقاتی که ازاین کودك بعمل‌آمد معلوم شد که او دهها دوچرخه و سه چرخه‌راسرقت کرده ودرزمین محصوری که پدرش در همان حوالی دارد پنهان نموده‌است چون عمل این کودك ناشی از نوعی «عقده» تشخیص‌داده شد امروز جهت اصلاح به‌مراکز صالحه فرستاده شد .

کرایه‌ها رنگ«آبی» میشوند

مقررات جدید پلیس راه در مورد اتومبیلهای سواری کرایه

اتومبیلهای‌سواری کرایه‌به‌رنك «آبی» درخواهند آمد.

این تصمیم را پلیس راه‌ژاندارمری اتخاذ کرده است.

پلیس راه ژاندارمری همچنین بمنظورجلوگیری ازتصادف کرایه‌ها که عموما بعلت سرعت زیاد صورت می‌گیرد به مالکین کرایه‌ها اخطار کرده است که هرچه زودتر اتومبیلهای خود رابه «سرعت سنج» مجهز نمایند .

همچنین مالکین کرایه‌ها مکلف شده‌اند برای مسافرین خودبلیطو بارنامه منظور دارند و این بارنامه ومسافرنامه‌ها در پاسگاههای پلیس راه بازرسی خواهد شد.

وبه این ترتیب کرایه‌ها ناچار خواهند شدبرای خودمرا کزی‌شبیه گاراژ اتوبوس داشته باشند واز بلاتکلیفی و بی‌نظمی فعلی خارج خواهند گردید.

همچنین برای هر اتومبیل کرایه ورانندهاش پرونده‌ای مخصوص در اداره پلیس راه ژاندارمری تشکیل خواهد شد و دارای کارت کار و اجازه نامه مخصوص خواهند شد.

پلیس راه ژاندارمری امروز در این باره اطلاعیه‌ای‌بشرح زیرانتشار داد:

بمنظور ایجاد نظم در جاده‌های کشور و حفظ سلامت و حصول آسایش مسافرین‌بدینوسیله باطلاع کلیه مالکین ورانندگان‌اتومبیلهای سواری کرایه میرساند که بایستی هنگام مسافرت صورت حساب گاراژ ودفترچه کنترل ساعت همراه‌داشته ودوطرف خود رومارك گاراژ مربوطه نیز نوشته شود.

پلیس راه از اول آبانماه ۴۷ از حرکت ماشین‌های کرایه‌ای که فاقد صورت حساب و دفترچه کنترل ساعت ومارك گاراژ مربوطه باشند در کلیه جاده‌های کشور جلوگیری خواهد نمود.

محمد شریف‌نیا ۱۶ ساله‌صاحب عکس از ۲ر۶ر۴۷ گمشده هرکس اطلاعی از او دارد‌محض رضای‌خدا به پدرش وسیله تلفن ۸۵۸۱۶ شمیران اطلاع دهد .

از امشب در سینماهای

ادئون

ب.ب. تراس سالن نیاگارا-رادیوسیتی

فیلمی که‌اعجاب و تحسین همگان رادر سراسر جهان برانگیخته و بالاترین رقم فروش رابدست آورده‌است.

لی‌مارووین

هنرمند با قدرتی که در «کتبالو» جایزه اسکار گرفت ، در «حرفه‌ایها» غوغا بپا کرد و در «۱۲مرد خبیث» همه را به تحسین واداشت ، اینك در یك اثر بزرگ و پرحادثه و قوی

"POINT BLANK"

درست بهدف

باشرکت انجی دیکینسون . کینان وین

محصول کمپانی متروگلدوین‌مایر

سینماسکوپ . رنگی

سینماهای نیاگارا ـ رادیوسیتی ـ ب.ب ـ ادئون و آستارا

نمایش دهنده انحصاری محصولات متروگلدوین‌مایرو برادران وارنر ـ سون‌آرتز . برنامه‌های فصل جاری سینمائی خودراکه‌برگزیده‌ارزنده ترین آثار سینمائی جهان‌است، باستحضارعلاقمندان‌میرساند

(نام‌فیلمها موقتی‌است و ممکن‌است درهنگام‌نمایش تغییر کند)

Tony Curtis · Virna Lisi · George C. Scott

"Where Were YOU When The Lights Went Out?"

Not with my wife, you don't!

شوخی با زن من ، هرگز

رنگی ـ باشرکت

تونی‌کرتیس ـ ویرنالیزی

جرج سی‌اسکات

محصول وارنر-سون‌آرتز

The LEGEND of LYLAH CLARE

افسانه لایلاکلیر

رنگی‌بکارگردانی ـ رابرت الدریچ

باشرکت : کیم‌نواك ـ

پیترفینچ ـ ارنست بورگنانین

محصول متروگلدوین‌مایر

کجا بودی وقتی چراغها خاموش‌شد؟

پاناویژن‌ـرنگی‌ـ باشرکت

دوریس‌دی ـ تری‌توماس

محصول متروگلدوین‌مایر

BREAK UP

جدائی

تهیه کننده : کارلوپونتی

باشرکت : کاترین‌اسپاك ـ مارچلو ماسترونی

محصول متروگلدوین‌مایر

PAUL NEWMAN as COOL HAND LUKE

کول‌هند لوك

پاناویژن‌ـ رنگی

با شرکت : پل‌نیومن

محصول وارنر-سون‌آرتز

SINATRA: THE NAKED RUNNER

دونده برهنه

پاناویژن‌ـرنگی‌ـ باشرکت

فرانك سیناترا

پیتروگان‌ـ نادیاگری

محصول وارنر-سون‌آرتز

REFLECTIONS IN A GOLDEN EYE

انعکاس‌درچشم‌طلائی

پاناویژن‌ـرنگی‌ـ باشرکت

الیزابت‌تیلور ـ مارلون‌براندو

بکارگردانی: جان هوستون

محصول وارنر-سون‌آرتز

ELIZABETH TAYLOR MARLON BRANDO

Any Wednesday

JANE FONDA · JASON ROBARDS

فقط‌چهارشنبه‌ها

رنگی ـ با شرکت جین‌فاندا

دین‌جونز چیسون روباردز

محصول وارنر-سون‌آرتز

The story of a doublecross... harem-style!

MGM presents A Carlo Ponti Production starring Marcello Mastroianni Pamela Tiffin

The Man, The Woman And The Money

PANAVISION METROCOLOR

زن و مرد و پول

پاناویژن‌ـ رنگی

باشرکت: مارچلوماسترویانی

ویرنالیزی ـ پاملاتیفین

محصول متروگلدوین‌مایر

از فردا صبح در سینماهای

پلازا

ایفل ـ نادر ـ مراد ـ فلور ـ رامسر ـ کارون

جهان ـ جی ـ ماندانا ـ شرق ـ مسعود ـ

دریا ـ پارك

یك فیلم نو ، براساس داستان زندگی انسانهای رنجدیده فیلمی که بعنوان شاهکاری از هیجان ، حادثه واضطراب هرگز از خاطره ها فراموش نخواهدشد .

ایرج رستمی و شهین درفیلم

شعله‌های خشم رنگی

باشرکت : جک‌لرد . ابراهیم نادری . سرکوب

کارگردان : رضا صفائی

آراسته

فیلمی ارزنده که برای نمایش‌درفستیوال جهانی «کابل» برگزیده شده است .

مدیریت سینما نیاگارا

بدینوسیله از مشتریان ارجمند وگرامی که نسبت به تعویض صندلیها به‌صندلی «راکینگ‌چر» (صندلی متحرك ثابت) و تغییرات جالب در دکوراسیون‌وهمچنین تهویه کامل سالن‌بوسیله دستگاه ایرکاندیشین وراحتی بی‌نظیر صندلیها و فاصله آنها جه‌کتبا و چه‌شفاها اظهار محبت وقدردانی فرموده‌اند کمال تشکررا اعلام‌و باستحضار میرساندکه این پایه ـ حق‌شناسی وحسن توجه گرانقدر سبب‌خواهدشدکه‌ما بیش‌ازپیش درجهت بهترفراهم‌کردن وسایل راحتی‌وآسایش‌مشتریان محترم کوشا باشیم . آ ـ ۳۶۲۳۲

مجالس ترحیم

بدینوسیله درگذشت نابهنگام جوان ناکام بانو **فاطمه هاشمی** راباطلاع دوستان میرساند . مجلس ترحیم روز چهارشنبه ۲۰ شهریورماه جاری از ساعت ۳ونیم تا۴ونیم بعدازظهر در مسجد مقدس منعقد است‌شرکت مومنین موجب شادی روح آنمرحومه و تسلی خاطر بازماندگان خواهد بود .

السید محمدمهدی لاله‌زاری ، الاحقرسید محمد تقی علوی تهرانی ، الاحقر سیدمحمدحسین تهرانی، الاحقر سیدمیرمحمد موسوی‌الطهرانی ، شیخ‌جعفر لنکرانی ، الاحقر شیخ‌محمودنجفی،الاحقرسیدعلاءالدین علوی طالقانی ، عباس هاشمی ، محمود رحمانی آزاد، وفامیلهای هاشمی ، رحمانی آزاد ، طریقت ، رئیسی، افراز ، مهدوی‌پور ، حاج‌علی‌اکبری ، سیادت‌حسینی، پوستیچی ، صالحی ، مفتخر شیرازی ، قندچی ،سادات خوانساری ، فخر فاطمی آ_۱۸۶۷۹

باقلبی دردناك فوت جانگداز جوان ناکام بانو **فاطمه (پروین) هاشمی** فرزند خود و متعلقه آقای‌محمود رحمانی آزاد راباطلاع دوستان و بستگان میرساند مجلس ترحیم روز چهارشنبه ۲۰ر۶ر۴۷از ساعت۳ونیم تا۴ونیم بعدازظهر در مسجد مقدس واقع در خیابان خیام کوچه تخت‌پل و مجلس ترحیم زنانه در همان ساعت و همانروز در منزل شخصی کوچه قنات‌آباد منعقد است . سیدجعفرهاشمی
آ_۱۸۶۷۹

به‌آقای هاشمی و آقای رحمانی آزاد وسایر بازماندگان تسلیت میدهیم

باکمال تاسف فوت والده مرحومه آقایان قاسم وحسین دریانی را باطلاع دوستان و آشنایان‌میرساند. مجلس ترحیم آنمرحومه روز چهارشنبه ۲ر۶ر۴۷ از ساعت ۴تا۶ بعدازظهر در مسجد ارك و مجلس زنانه‌در همان‌روز وساعت در منزل آقای قاسم‌دریانی واقع در خیابان شاه ـ کوچه یغما پلاك ۱۲ برگزار خواهدبود.
خانواده‌های : حاجی‌محمددریانی و برادران، حاجی علیقلی ابراهیمی دریانی،مهدی‌ابراهیمی‌دریانی،برادران مهمانی و مهمانیان خامنه ، اخوان ابراهیمی دریانی،علی ساعدی و برادران ، احمد کریمی وبرادران ، جلال کریملوئی و برادران ، برادران گرامی ، برادران‌منافی برادران ملاکبری ، برادران معرفت‌زاده‌خامنه
آ_۱۸۶۳۳

بانهایت تاسف درگذشت **بانو فاطمه جوانشیر** کارمند بازنشسته این بانك راباطلاع عموم میرساند مراسم هفت آنمرحومه روز پنجشنبه ۲۱ شهریورماه جاری از ساعت ۴تا۶ بعدازظهر درامامزاده عبداله مقبره صولت‌الدوله قشقائی برگزار خواهد شد .
آ_۳۶۱۰۰ **بانکملی‌ایران**

بانهایت اندوه و تاثر درگذشت **بانو فاطمه‌جوانشیر** کارمند بازنشسته بانك ملی ایران و بزرك خاندان جوانشیر راباطلاع دوستان و آشنایان میرساند.هزینه مجالس ترحیم به‌آسیب‌دیدگان زلزله خراسان اهداء شد ، مراسم شب هفت آن‌مرحومه از ساعت ۴ تا۶ بعدازظهر روز پنجشنبه ۲۱ شهریور درامامزاده‌عبداله مقبره صولت‌الدوله قشقائی برگزار میشود .
آذر رفعت‌جاه ، هوشنك رفعت‌جاه ، خانواده‌های پناهپور ، هوشمند افشار ، رجبی ، شیخی ، شایگان، وثوق‌مانی ، رودیش ، گرجستانی ، جوانشیری
وسیله ایاب‌وذهاب ازساعت ۳بعدازظهر درخیابان روزولت خیابان دیبا خیابان مهجور پلاك ۱۹ منزل‌آقای مهندس رشید پناهپور آماده می‌باشد .

بدینوسیله درگذشت **بانو فاطمه جوانشیر** عضو بازنشسته بانکملی ایران را باطلاع دوستان وآشنایان میرساند . مراسم شب هفت آنمرحومه در امامزاده عبداله مقبره صولت‌الدوله قشقائی روز پنجشنبه ۲۱ شهریور از ساعت ۴تا۶ بعدازظهر برگزار خواهدشد.
شرکت مجم بامسئولیت محدود
آ_۱۸۵۶۳

مصیبت وارده را بعموم بازماندگان آنمرحومه تسلیت میدهیم

خانواده‌های : نخجوان ، محبوبیان ، شیرازی، افشار ، جمالی آشتیانی ، معیری ، غفوری
باندوه فراوان درگذشت مرحومه مغفوره **بانو محترم محبوبیان** همشیره سرکار سرهنك غلامحسین محبوبیان و همسرآقای‌رجب شیرازی راباطلاع‌خویشان وآشنایان میرسانند . مجلس ختم مردانه آن‌مرحومه پنجشنبه ۲۱ر۶ر۴۷ از ساعت ۴تا۶ بعدازظهر درمسجد ارك و ختم زنانه روز چهارشنبه ۲۰ر۶ر۴۷ در منزل آن مرحومه واقع در خیابان فرح‌آباد بیست‌متری کوکاکولا کوی بنفش پلاك۳۱ منعقد می‌باشد .
آ_۱۸۶۹۱

بعموم بازماندگان آنمرحومه مصیبت وارده‌راتسلیت میدهیم

باکمال تاسف درگذشت ناگهانی **آقای‌محمدعلی صمصامی** بزرك خاندان صمصامی رئیس ایل شاهسون بغدادی راباطلاع دوستان و آشنایان‌میرساند . مجلس ختم مردانه آنمرحوم در مسجد مجد روز پنجشنبه ۲۱ر۶ر۴۷ از ساعت ۴تا۶ بعدازظهر و مجلس ختم‌زنانه در همان‌روز و همان ساعت در منزل آنمرحوم واقع‌در خیابان امیرآباد شمالی کوچه فاطمی کاشی ۲۹ و مجلس دیگری روز شنبه ۲۳ر۶ر۴۷ در مسجدنوقم‌از ساعت ۳تا۶ بعدازظهر و نیز مجلس دیگری روز۴شنبه ۲۰ر۶ر۴۷ در ساوه مسجد میدان از ساعت ۳تا۶ بعداز ظهر برقرار است .
خانواده‌های : صمصامی ، بهبودی ، روشن ، ضرغامی ، اویسی ، پاکزاد ، قرابگلو ، صارمی،فاضل سرجوئی ،وزیری‌تبار ، اسدی ، نصرتی ، نجم‌آبادی، رضوان ، ناصری ، والی ، فرقانی ، محیط ، صیاد ، معینی‌زند ، منصوری ، عطائی ، بیگدلی ، عباسیان ، ذکاوتی ، خاکپور ، خسروی ، وکلیه ایل شاهسون بغدادی واینانلو
آ_۱۸۶۲۱

بعموم بازماندگان آنمرحوم مصیبت وارده راتسلیت میدهیم

خانواده‌های : آرام ، آذرنوش ، سرلشگرسعادتمند، سروان مهندس محمودزاده ، فروهید ، محقق ، ملکی، صراف ، مشیرنوروزی ، ایزدآرا ، بافرزاده ، تروتجو
بااندوه فراوان درگذشت شادروان **بانوسرور آذرنوش** همسر گرامی جناب آقای فرج‌اله آرام‌رابه آگاهی بستگان و دوستان و آشنایان میرساند.هزینه مجلس تذکر مردانه آنمرحومه وسیله سازمان شیرو خورشید سرخ‌برای زلزله‌زدگان اختصاص داده‌میشود. مجلس ختم زنانه از ساعت ۹تا۱۱ صبح روز چهارشنبه ۲۰ر۶ر۴۷ در خانقاه واقع در خیابان صفیعلیشاه منعقد خواهد بود .
آ_۳۵۸۲۰ ۲_۲

باکمال تاسف فوت **بانوبتول‌افشار** والده محترمه آقای دکتر افشار خرقانی دانشیار دانشکده‌دامپزشکی راباطلاع‌میرساند . مجلس ترحیم مردانه روز پنجشنبه ۲۱ر۶ر۴۷ از ساعت۴تا۶ بعدازظهر درمسجدصاحب‌الزمان خیابان آیزنهاور برقرار خواهد بود.
آ_۱۸۷۱۱ **دانشگاه‌تهران**

دانشکده دامپزشکی باکمال تاسف فوت‌شادروان **بتول افشار** مادر آقای دکتراباالقاسم افشاردانشیار دانشکده را باستحضار میرساند . مجلس ترحیم‌مردانه آن مرحومه روز پنجشنبه ۲۱ر۶ر۴۷ ساعت ۴تا۶ بعداز ظهر در مسجد صاحب‌الزمان واقع در خیابان آیزنهاور برگزار میگردد .
معاون دانشکده دامپزشکی ـ دکترمحمددرویش
آ_۱۸۷۰۹

گروه آموزشی بهداشت و صنایع مواد غذائی دانشکده دامپزشکی باکمال تاسف فوت مرحومه **بانو بتول افشار** والده ماجده همکار ارجمند آقای دکتر ابوالقاسم افشار خرقانی دانشیار محترم دانشگاه را باطلاع میرساند . مجلس ترحیم مردانه روز پنجشنبه ۲۱ر۶ر۴۷ از ساعت۴تا۶ بعدازظهر درمسجدصاحب‌الزمان خیابان آیزنهاور برقرار خواهد بود.
مدیر گروه بهداشت وصنایع مواد غذائی دکتر حسنعلی نشاط
آ_۱۸۷۰۷

بانهایت تاسف‌فوت‌مرحومه **بتول نوذرتاش** مادر احمدومهرانگیز ولدخانی و دکتر ابوالقاسم و محمود و مهین افشار و همشیره آقایان اسمعیل و غلامرضا نوذرتاش را باطلاع دوستان و اقوام میرساند . مجلس ترحیم زنانه روز چهارشنبه ۲۰ر۶ر۴۷ از ساعت ۱۶تا ۱۸ در خیابان اسکندری شمالی کوچه خازنی پلاك۲۸ ومردانه روز ۲۱ر۶ر۴۷ در مسجد صاحب‌الزمان واقع در خیابان آیزنهاور برگزار میگردد .
خانواده‌های : ولدخانی ، افشار ، شایقی ، نوذرتاش محمودخان شیرازی ، نراقی،وکیلی ، آگینه‌چی،توکلی
آ_۱۸۷۰۵

مصیبت وارده را بعموم بازماندگان آنمرحومه تسلیت میدهیم

خانواده‌های : اصلانی ، معصومی ، صارم‌اصلانی، معینی‌زند ، امیراصلانی ، وکیلیان ، طالبی ، سجادی، قراگزلو ، یمینی ، بیگدلی ، شاهبداغلو ، عبادی، سلیمی ، امیرپور ، مهربانزاد ، چراغچی ، الماسی ، جهانگیری ، هیربد ، طبیب‌زاده ، مجیدی ، فرحی قراگزلو ، مویدی ، شوندی،مجد ، جعفری، سلطانی، امینی ، خداکرمی ، توکلی،مهدوی،علوی ، اخوان نورمحمدی

باکمال تاسف وتاثر درگذشت شادروان پرویز اصلانی را باطلاع عموم بستگان وآشنایان میرسانند. مجلس ترحیم مردانه روز پنجشنبه ۲۱ شهریور از ساعت ۹تا۱۱ صبح در مسجد حاجی‌حسن واقع در خیابان شاهپور اول خیابان ارامنه و ختم زنانه ازساعت ۴تا ۶ بعدازظهر همانروز در منزل اصلانی ـخیابان قصرالدشت چهارراه طوسی کوچه یزدان‌پژوه‌برگزار خواهد شد .
آ_۱۸۷۲۱

بعموم بازماندگان آنمرحوم مصیبت وارده‌را تسلیت میدهیم

بانهایت تاسف درگذشت ناگهانی **رحمت‌اله داودآبادی** عموزاده خودرا باطلاع بستگان و دوستان میرسانیم . مجلس ختم مردانه روز چهارشنبه ۲۰ شهریور ماه از ساعت ۳تا۶ عصر در شهرری مسجد ظهیرآباد برقرار خواهد بود .
ذبیح‌اله امانی‌نظام‌آبادی ، محمد امانی نظام‌آبادی، علی‌اکبر داودآبادی ، علینقی داودآبادی،تقی‌داودآبادی
آ_۸۶۵۱ ۱

ضایعه تاسف‌آور رابعموم بازماندگان آنمرحوم تسلیت میدهیم

بانهایت تاثر درگذشت مرحومه مغفوره مادر اینجانبان‌و همشیره آقای محمد خراسانچی را باطلاع فامیل ودوستان میرساند . مجلس ختم آن مرحومه‌روز پنجشنبه ۲۱ شهریوراز ساعت ۹تا۱۲ در مسجدجلیلی وختم زنانه همانروز در منزل شخصی واقع در خیابان ونك کوی دوم تك ـ خیابان ارم شماره۲۰ منعقدمیباشد
حاج‌سیدحسن فرشچی ـ احمد جلیلی فرشچی
آ_۱۸۶۷۱

بعموم بازماندگان آنمرحومه مصیبت وارده‌راتسلیت میدهیم

باطلاع کلیه بستگان ، دوستان و آشنایان‌میرساند که روز پنجشنبه ۲۱ شهریورماه جاری مصادف با سالروز درگذشت بانوی ناکام **فرخنده شرق** می‌باشد. هزینه برگزاری مراسم یادبود به‌کمك به‌زلزله‌زدگان استان خراسان اختصاص داده شده‌است . لکن‌مجلس تذکری در روز مزبور از ساعت ۵تا۷ بعدازظهر در منزل شخصی واقع در امیریه کوچه شیبانی شماره۱۷ منعقد خواهد بود .
خانواده شرق
آ_۳۶۳۸۴ ۱ـ ۲

بعموم افراد خانواده‌های عزادار مصیبت وارده‌را تسلیت میدهیم

در آگهی ترحیم شماره ۱۸۵۰۵ حرف (ه) که در جلوی نام‌سرهنك داوطلبی بوده موقع حرفچینی‌از قلم افتاده که بدین‌وسیله توضیح داده میشود .

بانهایت تاسف وتالم فوت ناگهانی حاج‌سیدجواد میرشکرائی که یکی از خادمین حضرت ابی‌عبدالله‌الحسین (ع) واز اعضاء هیئت انصارالحسین‌بوده‌باطلاع کلیه برادران دینی و اهالی محترم کوی نیروی هوائی میرساند . ضمن عرض تسلیت بخانواده‌های‌میرشکرائی فتوت‌احمدی ، اتفاق ، میرهاشمی ، محی‌الدین مجلس تذکری از طرف هیئت از ساعت ۴تا۶ بعدازظهر روز چهارشنبه ۲۰ر۶ر۴۷ در مسجد انصارالحسین واقع‌در انتهای خیابان پنجم کوی نیروی هوائی برگزار واز برادران دینی تقاضامند است برای شادی روح‌آنمرحوم در مجلس مزبور شرکت فرمایند .
آ_۱۸۶۸۳۰ **هیئت‌انصارالحسین**
بعموم بازماندگان آنمرحوم مصیبت وارده‌را تسلیت میدهیم

خانواده‌های : احتشامی قاجار ، امیرسلیمانی ، علوی ، طباطبائی ، بیات ، بهبهانی ، باجلان ، بختیار، احمدی ، نبوی ، حشمتی ، کشفی ، انصاری،احتشام‌پور دفتری ، حسامی
بااندوه بی‌پایان درگذشت شادروان **بانوحاجیه عفت‌الملوك احتشامی‌قاجار**را که‌ازبانوان‌خیرونیکوکارواز پیروان نهضت زنان ایران و عمری را در راه خدمت‌به مردم سپری نموده باطلاع بستگان و آشنایان‌میرسانند بنابوصیت فقیده‌سعیده بعلت ماتم همگانی‌درحادثه‌زلزله خراسان از برگزاری مجلس ختم خودداری و هزینه مجالس سوگواری بمصارف امور خیریه خواهدرسید.
سرگرد ابوالفضل علوی طباطبائی ، افتخار علوی، امیر علوی ، بهروز علوی
آ_۱۸۷۵۳

بعموم بازماندگان آنمرحومه مصیبت وارده‌راتسلیت میدهیم

یادبود

مراسم شب هفت مرحوم **سرهنك محمد صادق لنکرانیان** را که روز چهارشنبه ۲۰ر۶ر۴۷ از ساعت۴ الی ۶ بعدازظهر در مسجد فیروزآبادی در شهر ری برگزار میشود باستحضار اقوام و دوستان میرساند.
آ_۳۶۱۴۸ **خانواده لنکرانیان**

بمناسبت فرارسیدن چهلمین شب وفات مرحوم مغفور **حاج‌محمد امیر معتضدی** بزرك خاندان امیر معتضدی روز پنجشنبه ۲۱ شهریورماه از ساعت ۴ الی ۷ بعدازظهر مراسمی در آرامگاه آن مرحوم واقع‌در حضرت معصومه (قم) برگزار خواهد بود . از عموم فامیل دوستان و آشنایان دعوت میشود در این‌مجلس شرکت نمایند .
قدسی (ایران) امیرمعتضدی ـ ایرج‌امیرمعتضدی‌ـ ایران امیرمعتضدی ـ فرهاد امیرمعتضدی
۱ـ۲ آ_۱۸۶۲۷

مجلس یادبود در طوبائیه تبریز
باطلاع خویشاوندان ، دوستان و سروران‌ارجمند میرساند روز سه‌شنبه بیست‌وششم شهریورماه مصادف باچهلمین روز درگذشت‌مادرعزیزمان **بانواشرف‌الملوك بهرامی** است . بهمین مناسبت مجلس تذکری ازساعت ۴الی ۶ بعدازظهر برمزار آن مرحومه در آرامگاه اختصاصی طوبائیه تبریز برگزار میشود .
تبریز ـ از طرف خانواده بهرامی ـ نصراله‌بهرامی
آ_۳۶۳۵۴

بمناسبت اولین‌سال درگذشت اندوهبارعزیزمهربانمان شادروان **ایراندخت نیاکان** دانشجوی فوق لیسانس‌و دبیر دبیرستان آزرم روز پنجشنبه ۲۱ر۶ر۴۷ از ساعت ۴تا۷ بعدازظهر مجلس یادبودی در منزل دکترایرانپور برپااست .
آدرس : خیابان فرح جنوبی ـ خیابان اسلامی شماره ۱۰
خانواده‌های نیاکان ـ ایران‌پور
۱ـ۲ آ_۱۸۶۴۱

تسلیت

سرکار علیه‌بانو شیوائی (مقصودی)
مصیبت وارده را تسلیت عرض کرده خودرا در غم آن همکار گرامی شریك میدانیم
مدحت سهرابی ـ افسربایبوردی
آ_۱۸۵۵۱

جناب آقای آذرنوش رئیس گروه فرهنگی‌آذر
درگذشت خواهر عزیزتان را از صمیم قلب‌تسلیت عرض مینمایم
کارخانه شیرپاستوریزه تهران محسن‌امینی
آ_۳۶۰۸۶

جناب آقای فرج‌اله‌آرام مدیرکل‌محترم وزارت دادگستری
درگذشت همسر عزیزتان راازصمیم‌قلب‌تسلیت عرض مینمایم
کارخانه شیرپاستوریزه تهران محسن امینی
آ_۳۶۰۸۶

آقای کرمعلی تیموری
خودرا در غم شهادت‌برادرت شریك‌میدانیم‌اظهار همدردی ما رابپذیر .
کارکنان شرکت ملی ساختمان کارگاه‌شیراز
آ_۳۶۰۷۸

تیمسار سرلشگر موحد ـ تیمسار سرتیپ‌آریازند
بااندوه فراوان مصیبت وارده را از طرف خودو همکارانم صمیمانه تسلیت میگویم .
شیراز ـ سرلشگر محسنی شبستری
آ_۳۶۰۸۰

جناب آقای آذرنوش ـ جناب آقای آرام
کمیسیون فنی گروه فرهنگی آذر مصیبت‌وارده راتسلیت میگوید .
آ_۳۶۱۵۰

جناب آقای موسی آذرنوش
باکمال تاسف وتاثر مصیبت وارده را تسلیت عرض کرده سلامت و سعادت جنابعالی وآن خاندان جلیل رااز خداوند متعال مسئلت مینماید .
آ_۱۸۶۱۵ **محمد صدیق کوچکی**

جناب آقای آذرنوش ـ جناب آقای آرام
مصیبت وارده را تسلیت میگوئیم و خودرا در اندوه بزرك شما شریك میدانیم .
بهنیا ـ خسروی ـ مهین‌بخت ، شهرستانی ، ضیائی
آ_۳۶۱۵۲

جناب آقای آذرنوش ـ جناب آقای آرام
مصیبت وارده را صمیمانه تسلیت میگوئیم‌وبرای شما سروران ارجمند شکیبائی آرزومندیم .
دکتر احمدزاده ، رفیع‌زاده ، خاور ، نولانی ، مظفرزاده ، مهرگان ، خطیبی ، بزرك‌نیا ، مریوانی ، زرگران ، کوشا ، بهشتی ، افتخاری
آ_۳۶۱۵۴

جناب آقایان آذرنوش وآرام
باکمال تاسف وتاثر مصیبت وارده را تسلیت‌گفته واز درگاه خداوند برای آنمرحومه طلب آمرزش و برای آنجنابان صبر جمیل آرزو می کنم .
آ_۳۶۱۸۴ **غلامعلی جدیدی**

تیمسار سرلشگر سعادتمند ـ جناب آقای آذرنوش
جناب آقای آرام
بانهایت تاسف مصیبت وارده را بشما و آن‌خاندان محترم تسلیت عرض مینمائیم .
سید محمدعلی طاهائی و بانو
آ_۱۸۶۱۷

جناب آقای هوشنك ناظمی
معاونت محترم استانداری مازندران وفرماندار ساری
دراندوه جانگداز مرك پدر بزرگوارتان که از رجال نیکنام بود مرا شریك بدانید .
شهردار بندرماه‌شهر ـ موسوی
آ_۳۶۲۹۴

همکار محترم سرکار بانو دکتر ارفع
فوت مرحوم سرکار سرهنك لنکرانیان موجب تاسف عمیق همکاران شما است ودر این غم سهیم می‌باشیم . **پزشکان آسایشگاه شاه‌آباد**
دکتر نجم‌آبادی ، دکتر گوهری ، دکتر هدایتی، دکتر دهدشتی ، دکتر مساوات ، دکتر ابراهیمی ، دکتر قاسمی ، دکتر اکبری ، دکتر راستی ، دکتر میرخانی ، دکتر ذکاء ، دکتر سپهری ، دکتر سریر، دکتر دریابادی ، دکتر شریفیان ، دکتر گلشن ، دکتر معتمد ، دکتر پازارگادی ، دکترسولی ، دکتر مومنی ، خانم دکتر میرحسینی ، خانم دکتر طارمی، دکتر ماه‌گرفته ، دکتر بنیامین‌نژاد ، دکتر عدل،خانم سجادی ، خانم وکیلی ، خانم خواجوی ، خانم‌وزیری
آ_۱۸۶۱۹

عموزاده‌ها و برادرزاده‌های عزیزم
خاندان دستغیب بهشتی هنوز داغ‌جوان ناکام فرشید را فراموش نکرده که باین مصیبت جانگداز مبتلا شدیم .
عمو و عموزاده‌تان دراین غم فامیلی شریك هستند
بندرعباس ـ سیدمحمودرجائی‌دستغیب
آ_۳۶۲۹۲

جناب آقای دکتر جواد امینی استادمحترم
باکمال تاسف مصیبت وارده را به‌جنابعالی تسلیت عرض میکنم .
آ_۱۸۶۲۹ **دکتر فریدونی**

جناب آقای آرام مدیر کل امور مالی‌وزارت‌دادگستری
درگذشت نابهنگام همسر محترمتان راصمیمانه تسلیت گفته وباغم شما شریکیم .
آ_۱۸۶۳۹ **اکبرفریدفر**

آقای احمد ولدخانی رئیس بخش ارتباط ناحیه‌لرستان
خبردرگذشت مادر جنابعالی موجب تاثر کلیه کارکنان ناحیه گردید . ضمن عرض تسلیت سلامتی بازماندگان را از خداوندمتعال خواستاریم .
مهندس مهمنش ، فتوحی‌قیام ، رادفر ، دکتر مزدکیانی ، مدیری ، میرنظامی ، وطن ، جهانشاهی، صفاری ، ژورژ ، هوشمندزاده ، نائینی‌زاده
آ_۳۶۳۶۴

جناب آقای آذرنوش
دبیران وکارمندان دبیرستان انوشیروان دادگر بانهایت تاسف و تاثر مصیبت‌واردده را تسلیت‌میگویند ودرغم بزرك شما شریکند .
آ_۱۸۶۶۵ **باهره‌فرهنك**

تیمسار سرلشگر موحد
مصیبت وارده را بشما و خانواده شما تسلیت عرض میکنیم وبقای عمر بازماندگان آنمرحومه رااز خداوند متعال مسئلت خواهانیم .
مامونیه زرند ـ یحیی کاشفی‌وزهرا کاشفی
آ_۳۶۳۴۶

جناب آقای آذرنوش ـ جناب آقای آرام
ماخذمتکزاران شماره یك آذر مصیبت وارده‌را تسلیت عرض میکنیم .
مصطفوی ، قوامی‌پور ، ملکان ، اصغری، عزت‌پور، علیزاده ، پرچوئی‌صابری
آ_۱۸۶۶۷

دختر عزیزم خانم فریده‌آرام
ماهم دراندوه بزرگت باشما شریك‌هستیم‌امیدواریم در برابر این مصیبت شکیبا باشید .
دبیرستان اخگر ـ لیدایکانی
آ_۱۸۶۹۳

جناب آقای آذرنوش ـ جناب آقای آرام
بانهایت تاسف مصیبت وارده را تسلیت عرض میکنیم .
آ_۱۸۶۹۵ **علی محبی‌وبانو**

بسمه‌تعالی
اهالی محترم لواسان کوچك بمناسبت فاجعه جانگداز زلزله خراسان واستغاثه بدرگاه حضرت احدیت برای رفع این‌گونه حوادث و حفظ کشور و طلب مغفرت درگذشتگان مجلس تذکری درروزجمعه ۲۲ شهریور ازساعت ۳الی ۶ بعدازظهر در تکیه بالای قریه افجه منعقد مینمایند امید است با شرکت خود دراین مجلس روح مقتولین را شاد واهالی را ممنون فرمایند .
حقیر باقر نهاوندی واعظ

سپاسگزاری

بدینوسیله از کلیه اقوام ، دوستان ، آشنایان و سروران گرامی و کلیه اصناف و مردم تهران که باترتیب دادن مجالس ترحیم و نثار تاج‌گل برمزارفقید سعید شادروان **حاج‌سیدمصطفی رهسپارمحمدی(گل‌و بلبل)** وباشرکت دراین مجالس و مراسم ختم وشب هفت ابراز همدردی فرمودند نهایت تشکر و امتنان‌را داریم .
تهران نو : حاج‌سیدنصراله عقیلی ـ خانواده رهسپار محمدی
آ_۳۶۳۷۲

تیمسار سرلشگر سعادتمند
بااندوه فراوان مصیبت وارده را از جانب خودو همکارانم به‌آن تیمسار ارجمند تسلیت عرض‌میکنم .
آ_۱۸۶۹۷ **سترتیپ کیومرث‌صالح**

جناب آقای موسی آذرنوش
دبیران و کارمندان مدارس دخترانه کورش‌با قلبی مملو از اندوه مصیبت وارده را تسلیت عرض مینمایند .
آ_۱۸۶۸۵ **لیناملکیان**

جناب آقای فرج‌اله آرام مدیریت کل امورمالی وزارت دادگستری
بانهایت تاسف درگذشت همسر محترمتان را تسلیت عرض نموده خودرا در غم شما شریك میدانیم
مرتضی نوروزی ، ناصر نوروزی ، علی نوروزی، محمد نوروزی ، حسین نوروزی
آ_۱۸۷۱۷

جناب آقای آذرنوش
بانهایت تاسف وتاثر مصیبت وارده رابه‌حضور آن استاد ارجمند تسلیت عرض‌نموده‌بقای‌عمر جنابعالی وسایر بازماندگان را از درگاه خداوند متعال‌خواستارم
آ_۱۸۶۴۳ **الیزابت‌ابراهیم‌زاده**

بانهایت تاسف وتاثر درگذشت بانو سرور آذرنوش همسر جناب آقای فرج‌اله آرام رابخانواده‌های محترم آرام وآذرنوش و بخصوص تیمسار سرلشگر دکتر سعادتمند تسلیت عرض نموده بقای عمر بازماندگان آن‌مرحومه را از خدای بزرك خواهانیم .
آ_۱۸۶۵۷ **احمد بهروزی وبانو ـ علی بهروزی**

جناب آقای فرج‌اله آرام و اخوان آذرنوش و تیمسار سرلشگر سعادتمند
بانهایت تاسف مصیبت وارده را تسلیت عرض نموده و سلامتی آن خاندان محترم را از خداوندمتعال مسئلت داریم .
آ_۱۸۶۶۱ **مهرآبادی وبانو**

سرور ارجمند تیمسار سرلشگر سعادتمند
بااندوه فراوان مصیبت وارده را به‌آن ریاست محترم و خانواده گرامی تسلیت عرض مینماید .
آ_۱۸۶۴۹ **صابری ـ طاهری**

سرکار بهرام آهی
افسران و درجه‌داران رکن چهارم ستاد نیروی دریائی شاهنشاهی مصیبت وارد ه‌را بشما و خانواده ارجمند تسلیت میگویند .
آ_۱۸۶۴۷

کارکنان موسسه رازی با کمال تاثر و تاسف درگذشت شادروان حاج‌میرمحمد حسین اربابی رابه خانواده محترم اربابی مخصوصا به‌همکار محترم آقای دکتراسمعیل اربابی تسلیت عرض و شادی روان آن مرحوم و سلامت وبقای بازماندگان را از مسئلت مینمایند
دکتر مرتضی کاوه ـ رئیس کل‌موسسه‌رازی
آ_۱۸۷۲۷

کارکنان موسسه رازی باکمال تاسف و تاثر درگذشت شادروان حاج‌میرمحمد حسین اربابی رابه خانواده‌محترم اربابی مخصوصا همکارمحترم‌آقای‌دکتر اسمعیل اربابی تسلیت عرض و شادی روان آنمرحوم و سلامت وبقای بازماندگان را مسئلت مینمایند .
دکتر مرتضی کاوه ـ رئیس کل موسسه رازی
آ_۱۸۷۲۷

دوست گرامی جناب آقای علی‌اصغر بینش
باتاثر وتاسف مصیبت وارده را تسلیت میگویم
آ_۱۸۷۲۵ **دکترمحمدبرهان‌منش**

فوت جانگداز بازرگان‌خیر و نیکوکار آذربایجان آقای محمدحسن اصغرزاده پارسا را به‌خاندان پارسا مخصوصا به‌آقای مجید پارسا مدیر ادارات گمرك خرمشهر تسلیت عرض مینمائیم .
آ_۳۶۴۲۲ **خرمشهر ـ عباس بی‌نیاز وبانو**

هیئت مدیره واعضای سازمان زنان زرتشتی
بااندوه فراوان درگذشت خیراندیش شادروان کیخسرو اسپنتمان رابه‌سرکار مهربانو خانم همسر گرامیشان وسایر بازماندگان آن مرحوم تسلیت‌گفته صبر و بقای عمر ایشان راازخداوند بزرك خواستارند.
آ_۱۸۷۳۵

سرکار علیه‌خانم توران نظری ریاست محترم شعبه شماره ۱۳ بیمه‌های اجتماعی
جناب آقای دکتر احمد نظری
کارکنان شعبه شماره ۱۳ سازمان بیمه‌های‌اجتماعی مصیبت وارده را از صمیم قلب تسلیت عرض نموده و سلامتی آن خاندان محترم را از خداوندمتعال مسئلت داریم .
آ_۱۸۶۶۱ **مهرآبادی وبانو**

سرور ارجمند تیمسار سرلشگر سعادتمند
بااندوه فراوان مصیبت وارده را به‌آن ریاست محترم و خانواده گرامی تسلیت عرض مینماید .
آ_۱۸۶۴۹ **صابری ـ طاهری**

سرکار بهرام آهی
افسران و درجه‌داران رکن چهارم ستاد نیروی دریائی شاهنشاهی مصیبت وارد ه‌را بشما و خانواده ارجمند تسلیت میگویند .
آ_۱۸۶۴۷

کارکنان موسسه رازی با کمال تاثر و تاسف درگذشت شادروان حاج‌میرمحمد حسین اربابی رابه خانواده محترم اربابی مخصوصا به‌همکار محترم آقای دکتراسمعیل اربابی تسلیت عرض و شادی روان آن مرحوم و سلامت وبقای بازماندگان را مسئلت مینمایند
دکتر مرتضی کاوه ـ رئیس کل‌موسسه‌رازی
آ_۱۸۷۲۷

کارکنان موسسه رازی باکمال تاسف و تاثر درگذشت شادروان حاج‌میرمحمد حسین اربابی رابه خانواده‌محترم اربابی مخصوصا همکارمحترم‌آقای‌دکتر اسمعیل اربابی تسلیت عرض و شادی روان آنمرحوم و سلامت وبقای بازماندگان را مسئلت مینمایند .
دکتر مرتضی کاوه ـ رئیس کل موسسه رازی
آ_۱۸۷۲۷

دوست گرامی جناب آقای علی‌اصغر بینش
باتاثر وتاسف مصیبت وارده را تسلیت میگویم
آ_۱۸۷۲۵ **دکترمحمدبرهان‌منش**

فوت جانگداز بازرگان‌خیر و نیکوکار آذربایجان آقای محمدحسن اصغرزاده پارسا را به‌خاندان پارسا مخصوصا به‌آقای مجید پارسا مدیر ادارات گمرك خرمشهر تسلیت عرض مینمائیم .
آ_۳۶۴۲۲ **خرمشهر ـ عباس بی‌نیاز وبانو**

هیئت مدیره واعضای سازمان زنان زرتشتی
بااندوه فراوان درگذشت خیراندیش شادروان کیخسرو اسپنتمان رابه‌سرکار مهربانو خانم همسر گرامیشان وسایر بازماندگان آن مرحوم تسلیت‌گفته صبر و بقای عمر ایشان راازخداوند بزرك خواستارند.
آ_۱۸۷۳۵

سرکار علیه‌خانم توران نظری ریاست محترم شعبه شماره ۱۳ بیمه‌های اجتماعی
جناب آقای دکتر احمد نظری
کارکنان شعبه شماره ۱۳ سازمان بیمه‌های‌اجتماعی مصیبت وارده را از صمیم قلب تسلیت عرض نموده و خودرا در غم‌شما شریك‌میدانند .
آ_۱۸۷۵۱

اطلاعات ۱۳۰۴

سه‌شنبه
۱۶ جمادی‌الثانی ۱۳۸۸
دهم سپتامبر ۱۹۶۸
سال چهل‌وسوم

دبیرستانهای حرفه‌ای درمراکزاستانهاتأسیس میشود

امروز کسب اطلاع شد که بدستور شاهنشاه دبیرستان های حرفه‌ای بمنظور تربیت تکنیسین جهت‌صنایع ارتش درمراکز استان ها‌تاسیس خواهد شد . بقرار اطلاع دبیرستان‌های‌مزبور ازمهرماه سال آینده در ۱۰نقطه کشور تاسیس میشودوتاپایان برنامه ریزی پنجم ۴۰هزارهنرجو دراین دبیرستان تربیت خواهند شد .

گزارش خبرنگارما حاکی است که دبیرستان‌های حرفه‌ای ارتش بصورت مدرنترین و مجهزترین دبیرستان‌های حرفه‌ای‌اداره خواهد شد و اکنون نقشه‌ها و برنامه‌های آن نیز باکمك هنرسرای عالی تهران (نارمك) تهیه شده است .

دبیرستان‌های مزبور بامدرك سال دوم متوسطه هنرجو می‌پذیرند وداوطلبان بعدازاتمام دوره‌تحصیلی دبیرستان‌های حرفه‌ای‌باحقوق‌مکفی جذب صنایع‌ارتش خواهند شد .

بقرار اطلاع‌اولین دبیرستان حرفه‌ای ارتش درمهرماه سال ۴۸ درشهرستان شیراز دایر میگرددو سپس درکرمانشاه و استان های دیگر این دبیرستان‌ها تاسیس خواهند شد .

معلمین مورد نیاز دبیرستان‌های حرفه‌ای ازمیان‌سپاهیان‌ومهندسینی که مشغول خدمت وظیفه هستنددر مرحله اول انتخاب خواهند شد و سپس به‌تربیت معلمین مورد نیاز جهت دبیرستان های‌حرفه‌ای‌مبادرت خواهدآمد .

درسال اول هریك از دبیرستان های حرفه‌ای ۵۰۰ دانشجو در هرسال پذیرفته خواهدشد .

● این دبیرستانها با مدرك سال دوم متوسطه‌هنرجو می پذیرد

● فارغ التحصیلان این مدارس در صنایع ارتش مشغول کار خواهند شد

آقای هویدا نخست‌وزیر و بانو دیشب بافتخار میهمانان عالیقدر آلمانی ضیافتی‌بشام در کاخ وزارت امور خارجه برپا کردند . این عکس ازراست به چپ خانم لیلی‌هویدا ،آقای نخست وزیر ، «لیلینفیلد» سفیر آلمان‌در تهران، خانم‌کیز ینگر ، و«کیزینگر »رادر میهمانی دیشب نشان‌میدهد .

سخنرانی آقای پرفسورفلدمن ازدانشگاه‌سیراکیوس‌امریکا درباره توکسو پلاسموزیس

درساعت ۱۰ صبح فردا درسالن مرکزطبی کودکان همراه بااسلاید وفیلم‌انجام خواهدشد . ورود برای کلیه پزشکان علاقمند آزاداست . آ_۳۶۳۶۸

نوسازی گودها شروع شد

امروز اعلام شد که نوسازی گودها شروع شده و ماموران‌ضمن نقشه‌برداری‌درسراسر گودهاپیاده‌را سازی را ازخیابان شوش آغاز کرده‌اند .

آقای مهندس‌دیده‌ور اظهارداشت: قرار است سراسر خیابان شوش اسفالت شده و درخیابان‌های گودها نیز زیرسازی و اسفالت بسرعت انجام گردد . ماموران سازمان آبادانی گودها مشغول تهیه طرح کانال فاضل‌آب این منطقه هستند وباآماده کردن دو کانال ده کیلو- متری از این پس هرز آب جنوب تهران بسوی کویرهدایت خواهد شد سازمان آبادانی گودها اعلام کرد که پس از شروع اقدامات عمرانی دولت‌دراطراف گودها،قیمت زمین دراین منطقه ترقی کرده و بنگاههای معاملات ملکی دراطراف اراضی تاسیس گردیده است .

طرح احداث جنگل و ساختمان ورزشگاه درگودها نیز تکمیل شده و بزودی اجراخواهد شد .

تاریخ ثبت نام‌دردانشگاه

ثبت‌نام دانشجویان دانشکده‌های دانشگاه تهران‌ازروز۲۵شهریورماه آغاز میگردد و تاآخر این‌ماه ادامه خواهدداشت روز اول مهرماه‌جشن آغاز سال تحصیلی دانشگاه تهران انجام میشود و از روز دوم کلاسها دایر میگردد .

روزنامه فردا

فردا منتشر میشود

روزنامه دیپلمات

چهارشنبه‌ها خواندنی است

حساب شماره ۱۰۰/۰۰۰ شعبه مرکزبانک بیمه‌بازرگانان

برای کمك به زلزله زدگا ن‌خراسان افتتاح گردیده ووجوه جمع‌آوری‌شده تحت‌نظارت حضرت آیت‌الله میلانی و جناب آقای پیرنیا استاندار خراسان‌به مصرف آسیب‌دیدگان از زلزله خواهد رسید .

برای کمك به‌خواهران وبرادران زلزله زده می توانیددرسراسر کشوربشعبات بانك بیمه‌بازرگانان مراجعه ووجوه اعانه را بحساب فوق پرداخت نمائید .

آ_۳۵۸۳۶

اطلاعیه باشگاه‌قصریخ

در روز چهارشنبه ۲۰ شهریور ماه از ساعت ۱۶برای اولین‌بار در ایران مسابقات پاتیناژ ـ سرعت‌نمایشی‌وکارانه در حضور والاحضرت رضا پهلوی ولایتعهدووالاحضرت فرحنازپهلوی برگزار خواهد شد کلیه عواید از فروش بلیط بمنظور کمك بزلزله‌زدگان‌اختصاص‌خواهدداشت

اطلاعیه

بنا بدعوتیکه ازطرف جناب آقای عالیخانی وزیر محترم اقتصاد در روز های شنبه ۱۶و دوشنبه ۱۸ شهریور ماه جاری بعمل آمد. جلسه‌ای باحضورعده‌ای از صاحبان صنایع و معادن و بازرگانان‌در سالن اجتماعات وزارت اقتصاد تشکیل گردید.آقای‌وزیر اقتصاد ضمن اظهار تشکر از ابراز علاقه صاحبان صنایع و بازرگانان برای کمك به‌آسیب دیدگان زلزله خراسان بیانات موثری درباره این حادثه دلخراش بیان نموده و پس از تبادل نظرلازم کمیته‌ای از خودآقایان صاحبان صنایع‌و بازرگانان بشرح زیر انتخاب گردید .

ازطرف اطاق صنایع : آقای مهندس‌ابوالنصر عضد ، آقای دکتر کاظم خسرو شاهی ، آقای ابوالقاسم لاجوردی ، آقای محمود خیامی ، **ازطرف اطاق بازرگانی:** آقای علی‌اکبرمحلوجی،آقای کاظم کورس ، آقای محمد ابراهیم نیکپور ،آقای محمود دهدشتی ،آقای احمد وهاب‌زاده

همچنین‌در این‌جلسات‌تصمیم گرفته شد که حسابی بشماره ۸۸۸۸در کلیه شعب بانك پارس درتهران و شهرستانها افتتاح ووجوه تعهد شده‌باین حساب پرداخت شود تا بانظارت یمی‌از موسسات خیریه رسمی‌بمصرف برسد . درجلسات اول ودوم علاوه ازمبالغی که‌بعضی از آقایان برای کمك‌های اولیه پرداخته بودند مبالغ زیراز طرف صاحبان صنایع ومعادن و بازرگانان بشرح زیر قبول وتعهد پرداخت گردید .

در جلسه ۱۶ر۶ر۴۷

نام مدیر	نام موسسه	مبلغ تعهد شده
آقای لاجوردی	گروه صنعتی بهشهر	۳۰۰۰۰۰۰ ریال
آقای علی اکبر محلوجی	شرکت های آفتاب شرق و الیاف ایران	۲ر۰۰۰ر۰۰۰ ریال
آقایان برادران القانیان	گروه صنعتی پارس آمریك و پلاسکو کار	۲ر۰۰۰ر۰۰۰ ریال
آقایان فاتح، غضنفر ، فرهنگی	گروه صنعتی و بازرگانی جهان	۲ر۰۰۰ر۰۰۰ ریال
آقایان خیامی	کارخانجات صنعتی ایران‌ناسیونال	۲ر۰۰۰ر۰۰۰ ریال
آقای فریدون سودآور	شرکت خاور	۲ر۰۰۰ر۰۰۰ ریال
آقای جعفر اخوان	کارخانجات جیپ و رامبلر	۲ر۰۰۰ر۰۰۰ ریال
آقای حسین قاسمیه	گروه تولیدی پارس	۲ر۰۰۰ر۰۰۰ ریال
آقای ایرج ثابت	شرکت های تابعه	۲ر۰۰۰ر۰۰۰ ریال
آقایان حسن و کاظم کورس	شرکت ریسندگی ری	۲ر۰۰۰ر۰۰۰ ریال
آقای دکتر کاظم خسرو شاهی	شرکت سهامی تولیددارو	۱ر۵۰۰ر۰۰۰ ریال
آقای مهندس اسدی	گروه لیلاند موتور	۱ر۵۰۰ر۰۰۰ ریال
آقای حسین علاقبند	شرکت سهامی کوشا	۱ر۵۰۰ر۰۰۰ ریال
آقای محمد تقی برخوردار	شرکت پارس الکتریك	۱ر۵۰۰ر۰۰۰ ریال
آقای محمد قرشی	شرکتهای تابعه	۱ر۵۰۰ر۰۰۰ ریال
آقای حسین نوشیروانی	شرکتهای تابعه	۱ر۵۰۰ر۰۰۰ ریال
آقای محمود رضائی	شرکت های معدنی تابعه	۱ر۵۰۰ر۰۰۰ ریال
آقای حسن تفضلی	شرکت سهامی مخمل و ابریشم ریسندگی کاشان	۱ر۰۰۰ر۰۰۰ ریال
آقای دکتر مهندس محمد طاهری	شرکت سهامی یزد بافت	۱ر۰۰۰ر۰۰۰ ریال
آقای دکتر رضا تهرانچی	گروه ویتانا	۱ر۰۰۰ر۰۰۰ ریال
آقای رحیم متقی ایروانی	کارخانجات کفش ملی	۱ر۰۰۰ر۰۰۰ ریال
آقایان علی و حسن خسروشاهی	شرکت سهامی صنعتی پارس(مینو)	۱ر۰۰۰ر۰۰۰ ریال
آقای کورس برکت	شرکت تضامنی کورس برکت و شرکاء	۱ر۰۰۰ر۰۰۰ ریال
آقایان احمد و شلیمان وهابزاده	کنسرسیوم وهابزاده	۱ر۰۰۰ر۰۰۰ ریال
آقای محمد ابراهیم نیکپور	شخصا	۵۰۰ر۰۰۰ ریال
آقای مهندس ابوالنصر عضد	شرکت سهامی تصفیه شکراهواز	۵۰۰ر۰۰۰ ریال
آقای اصغر پناهی	شخصا	۵۰۰ر۰۰۰ ریال
آقای محمود دهدشتی	شرکت های تابعه	۵۰۰ر۰۰۰ ریال
	جمع جلسه اول	ـ۴۰ر۵۰۰ر۰۰۰

در جلسه ۱۸ر۶ر۴۷

آقای مهندس سیاوش ارجمند	شرکت سهامی ارج	۲ر۵۰۰ر۰۰۰ ریال
آقای رضا تهرانی	شرکت پارس لوکس	۲ر۵۰۰ر۰۰۰ ریال
مهندس احمد علی ابتهاج	شرکت سهامی سیمان تهران	۲ر۰۰۰ر۰۰۰ ریال
آقای محمد علی مهدوی	شرکت سهامی قند شیروان	۲ر۰۰۰ر۰۰۰ ریال
آقای اصغر قندچی	شرکت کاوه	۱ر۵۰۰ر۰۰۰ ریال
آقای فریدون فلفلی	شرکت سپنتا	۱ر۵۰۰ر۰۰۰ ریال
آقای مهندس رضا رستگار	شرکت صنعتی و معدنی شرکت زامیاد	۱ر۵۰۰ر۰۰۰ ریال
آقای مهندس اصغر پیروی	شرکت پارت ایران	۱ر۰۰۰ر۰۰۰ ریال
آقای علی فولادی	شرکت سهامی یاسا	۱ر۰۰۰ر۰۰۰ ریال
آقای عبدالعلی فرمانفرمائیان	شرکت سهامی نفت پارس	۱ر۰۰۰ر۰۰۰ ریال
آقای راد	شرکت سهامی کارتن سازی ایران	۹۵۰ر۰۰۰ ریال
آقای مهندس محسن نیکپور	شرکت سهامی کارخانجات شیشه ایران	۷۵۰ر۰۰۰ ریال
آقای منوچهر میردامادی	شرکت کاوکار	۵۰۰ر۰۰۰ ریال
آقای موسی بهاری	شرکت زاگروس	۵۰۰ر۰۰۰ ریال
آقای عطاءاله افشار	کارخانجات افشار	۵۰۰ر۰۰۰ ریال
آقای حاج محمد تقی فلسفی	شرکت سهامی پنبه شمال	۵۰۰ر۰۰۰ ریال
آقای نورالله حی	شرکت کشمیرو شرکت مدار	۵۰۰ر۰۰۰ ریال
آقای امیر عمیدی	شرکت کفش بلاوجم	۵۰۰ر۰۰۰ ریال
آقای مهندس ابراهیمی دریانی	چای عقاب نشان	۵۰۰ر۰۰۰ ریال
آقای مصطفی حسین زاده	کفش وین	۵۰۰ر۰۰۰ ریال
آقای دکتر علی خوئی	فاپکاورایکا	۵۰۰ر۰۰۰ ریال
آقای مهدی لاری	ایران غرب	۵۰۰ر۰۰۰ ریال
آقای قنبر رحیمی		۵۰۰ر۰۰۰ ریال
آقای حسن صدقیانی	چرمسازی ری	۳۰۰ر۰۰۰ ریال
آقای فریدون داروگر	شرکت شیمی کووکف	۲۵۰ر۰۰۰ ریال
آقای اشرفی	پارت موتور	۲۵۰ر۰۰۰ ریال
آقای آرزومانیان	شرکت آرزومانیان	۲۵۰ر۰۰۰ ریال
آقای کاوه فرمانفرمائیان		۲۵۰ر۰۰۰ ریال
	جمع جلسه دوم	ـ۲۵ر۰۰۰ر۰۰۰
	جمع دو جلسه	ـ۶۵ر۵۰۰ر۰۰۰

نظر باینکه جلسات دیگری باین منظور دروزارت اقتصاد تشکیل خواهد شد گزارش وجوه تعهد شده متعاقبا باطلاع خواهد رسید.

کمیته خیریه صاحبان صنایع وبازرگانان واتحادیه‌های وابسته بمنظورکمك به آسیب دیدگان زلزله خراسان

تخفیف درفروشگاه فردوسی

ازفردا ۲۰ شهریورتاروزپنجشنبه ۱۱ مهر

انواع لباسهای مردانه زنانه پسرانه ودخترانه

درفروشگاه فردوسی مرکزباده درصد تخفیف بفروش میرسد

۸۸۲۴۹۰
شماره تلفن عباسقلی گلشائیان میباشد
۱ـ۲ آ_۱۸۵۳۹

ازشما دعوت میکنیم به‌برنامه‌جالب اهداءجایزه

نیم‌تن پول

به‌برنده خوشبخت

حساب‌سپرده‌بانک‌بیمه‌بازرگانان

که ساعت ۱۰ بعدازظهرروزچهارشنبه ۲۰ شهریورماه در تلویزیون ایران کانال ۳ برگزار خواهد شد توجه فرمائید .

۱ـ۳ آ۳۶۱۴۴

درحضور والاحضرت شاهپور غلامرضا پهلوی

مسابقات بین‌المللی تنیس جام آریامهر

باشرکت قهرمانان معروف‌تنیس‌جهان‌دراستادیوم امجدیه

۲۱ـ ۲۹ شهریورماه ۱۳۴۷

محل فروش بلیط : داروخانه رامین‌میدان فردوسی- باشگاه(جی‌بیر) داودیه ـ کلوپ ایران وفرانسه خیابان سپهبد زاهدی و کیشه‌های استادیوم امجدیه

۱ـ۲ آ_۳۶۴۱۶

به‌دونفر دکتر داروساز یا دامپزشك تمام وقت

برای‌ویزیت‌وسرپرستی د رمناطق‌گیلان‌ورضائیه با شرائط خوب احتیاج است . تقاضای خود را به صندوق پستی۲۱۸۴ ارسال فرمائید .

۱ـ۲ آ_۳۵۸۶۸

شرکت سهامی صنعتی مقوا سازی شرق

وکلیه کارکنان خود در اثر فاجعه جانگداز زلزله خراسان‌و شهادت عده بیشماری از هم‌میهنان گرامی که‌باعث نهایت تاثر قاطبه ایرانیان وطن پرست گردید ضمن اظهار تالم عمیق خودو پیروی از نیات مقدس شاهنشاه آریامهر و شهبانوی نیکوکار کارکنان دستمزد یکروز خودرا وشرکت معادل آن‌بمنظور کمك به آسیب دیدگان این منطقه اختصاص داده و بحساب شماره ۴۸۱۰۰ بانکملی ایران- شعبه بازار که‌ازطرف‌اطاق بازرگانی باین امر اختصاص یافته منظور نموده است . آ_۱۸۶۰۵

توجه-توجه

تلفنهای مسافربری پی.ام.تی بشماره های زیر تبدیل گردیده .

۳۱۳۱۰۴
۳۱۳۶۷۸
۳۳۹۴۲۹ دفتر پامنار

۱ـ۳ آ_۳۵۵۸۸

قابل‌توجه مقاطعه‌کاران

چکش ها، دژبرها وپیک های کارخانجات گروپ آلمان

KRUPP

برای کارهای معادن ،راهسازی وساختمانی نمایشگاه شرکت سهامی‌ایران پدیدار
خیابان‌اکباتان شماره۲۱۳۰ تلفن ۹۹_۳۳۶۲۹۵ آ ۳۶۱۹۶

HAWI LUX
هاویلوکس
معتبرترین‌نام‌درصنعت‌رنگسازی