

MONUMENTO A JORGE ALESSANDRI RODRÍGUEZ (1958-1964)

“Sin una economía próspera, resultará vana la más avanzada legislación social.”



Ex-Presidente Patricio Aylwin (1990-1994)

La Historia

- El monumento fue comisionado en 1990, durante el mandato de Patricio Aylwin, tras la aprobación de la Ley 19.013.
- La estatua fue fabricada por Francisca Cerda, escultora que ganó el concurso convocado por la fundación Jorge Alessandri.
- La inauguración del monumento se realizó el 19 de mayo de 1994.

El Monumento

- Estatua hecha en bronce, ubicada frente a la calle Morandé. A su izquierda está el monumento a Salvador Allende Gossens y en frente el de Eduardo Frei Montalva.
- Se muestra al expresidente vestido con un abrigo y bufanda, realizando un saludo con la mano derecha en alto, mientras que la mano izquierda sostiene su sombrero.
- El pedestal en el que se encuentra la estatua tiene, en cada uno de sus lados, distintas frases icónicas del ex mandatario.



¿Por qué el monumento?

Jorge Alessandri Rodríguez se presenta como el primer presidente del periodo de los “tres tercios”. Su mandato trajo consigo una gran renovación económica al país, incluyendo a Chile dentro de la “Alianza para el Progreso”, aplicando algunas de las reformas del programa.

Su gobierno también tuvo que enfrentar el desastroso terremoto de 1960 y el mundial de fútbol de 1962, el cual tuvo su sede en Chile.

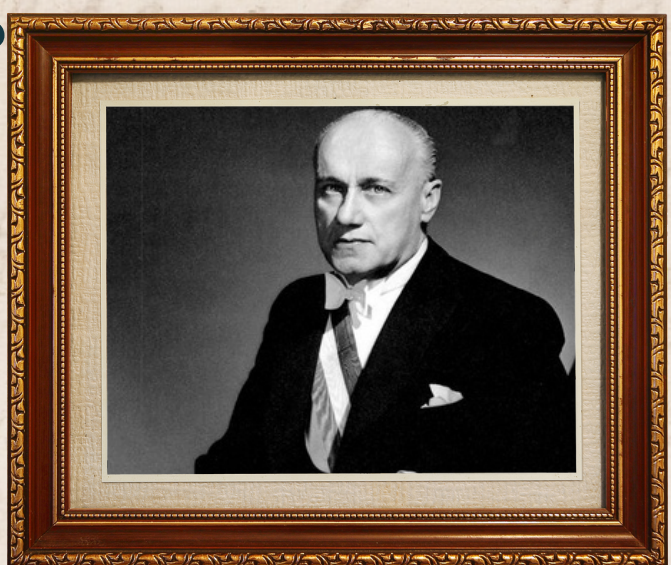

¿Quieres escuchar esta infografía?

¡Escanea el Código QR!



188 The Missing Chimes
excitement. "You can hear the boat backing out."
"More zovaver shots—more shots—the rear of the ship's engine continued."
"As long as they get away safely I'm not worrying much," Chat said. "Just the same, I'd rather be with them. But they'll have to look out for themselves."
"In the meantime, the best thing we can do now that the

189
stay shore. They could see the white foam of the breaking rollers, and the grey rocks below became being.
"We may as well stay right on the beach behind the rocks," Chat suggested, looking around the shore.
"The gang will be securing the boats into Red and Blue."
"We