

支配人 崔 尙 夏
大株主氏名及持株數
梁 奎 鳳 4,700
李 光 鉉 4,700

● 第一白川温泉
青海道延白郡銀川面
瀨川里二六七
資本金(拂込済) 80,000

● 第二全北繩呷株式會社
益山郡裡邑旭町二〇五
資本金 50,000 拂込 12,500

● 泰和酒造株式會社
平北奉川郡奉川面北
部洞一二七
資本金 75,000 拂込 18,750

● 泰昌商會
江陵郡江陵邑錦町七〇
目的 米穀石油食鹽雜糸布絹布
漁網漁船具賣買業
資本金 50,000
支店 平昌郡珍富里下珍
富里一一七
支店 同郡大和面大和里
一〇〇一

● 泰昌織物株式會社
高陽郡崇仁面微處里一八九
設立 昭和十年四月 株數 20,000
資本金 1,000,000 拂込 750,000
代表取締役 白樂元
取締役 白樂仲
高在龜
監查役 金銀模

● 泰盛商會
京城府南大門通一ノ六
設立 昭和十年三月 株數 10,000
目的 綢緞布木其他内外重要物
産ノ輸移出入
資本金 500,000 拂込 125,000
代表取締役 申泰和
取締役 尹熙昌
李正鉉
監查役 林河相

● 泰谷岡商店
京城府本町四丁目
資本金 50,000 目的 活版印刷

● 泰谷直商店
馬山府元町一四九
設立 昭和十年十月 株數 5,000
目的 各種織物其他一般商品賣
買
資本金(拂込済) 250,000
代表取締役 谷三郎
取締役 平田定次郎
玉田 獲 谷哲之助
待田 長一
監查役 齋藤 將隆
檀浦 正太郎
支店 釜山府本町三ノ一
支店 大阪市南區末吉橋
通一ノ一三

● 穀谷口組
京城府南大門通五ノ七四
設立 明治四十三年二月
目的 土木建築請負業
資本金 550,000
代表社員 古川 敬介
大社員氏名及出資額
谷口 小次郎 280,000
谷博野 和三郎 150,000
酒井 喜藏 100,000
古川 敬介 20,000
出張所 滿洲國奉天淀町九
出張所 大邱府北龍岡町五

● 高原貿易倉庫株式會社
高原郡下鉢面都井里一
資本金 100,000 拂込 25,000

● 高田精米所
海州郡津東面清風里七八〇
設立 昭和十年八月 株數 4,000
資本金(拂込済) 200,000
代表取締役 高田 眞豊
取締役 入江 新次郎
池尾 要三
監查行 竹井 謙

● 高倉商店
成興府大和町三ノ五六
目的 米雜穀砂糖日用品購入販
賣
資本金 50,000

● 高崎合名會社
金泉郡金泉邑本町二〇二
設立 昭和六年四月
目的 建築材料米雜穀肥料食鹽
其他ノ雜貨販賣
資本金 250,000
代表社員 高崎 平吉
大社員氏名及出資額
高崎 平吉 131,450
高崎 平司 32,562
井上 雅弘 30,562
大久保 國廣 28,375
大久保 正雄 26,750
支店 尚州郡尚州邑西町
里

● 高見酒造株式會社
清州郡清州邑本町四ノ一〇五
設立 昭和十一年四月 株數 10,000
資本金 500,000 拂込 125,000
代表取締役 高見 敬太郎
取締役 高見 辨藏
川島 由三郎 藤井 廣吉
高見 治三郎 北原 政
上田 滋次郎
監查役 山本 重太郎
友光 俊夫 全 致壽

● 高瀨農場
麗水郡麗水邑町一二九一
設立 昭和二年一月 株數 2,400
目的 農林土地家屋倉庫業
資本金(拂込済) 1,200,000
決算 昭和十一年三月卅一日
資産之部
不動産 1,844,159
預金現金 4,414
貯藏品 60,070

復興費 84,440
積立金 8,989
合計 2,002,073

負債之部
資本金 1,200,000
積立金 31,000
繰越金 52,248
借入及預り金 645,214
雜勘定 808
純益金 72,802
合計 2,002,073
繰越及當期純益金 125,051
内諸積立金 9,000
賞與金 3,800
配當年五分(前期八分) 60,000
實期繰越金 52,251

● 丹宗製藥株式會社
平壤府鹽田里五
資本金 100,000 拂込 25,000

● 嶺南繩呷株式會社
釜山府本町一ノ一
資本金 150,000 拂込 60,000

● 禮山釀造株式會社
禮山郡禮山面禮山里四三一
資本金(拂込済) 139,000

● 禮泉酒造株式會社
禮泉郡禮泉面南本洞二二
資本金 80,000 拂込 20,000
支店 禮泉郡龍宮面邑部
里

● 高瀨合名會社
釜山府本町二丁目
設立 大正六年十月
目的 絹絲絲布雜貨販賣其他
雜貨
資本金 900,000
代表社員 高瀨 政太郎
大社員氏名及出資額
高瀨 政太郎 870,000
高瀨 平治郎 30,000
京支店 京城府南大門通
麗水支店 麗水郡麗水面西町
群山支店 群山府元町七
大阪支店 東區瓦町四ノ一八

● 靈巖運輸倉庫株式會社
全羅南道靈巖郡靈巖面東武里
資本金 100,000 拂込 25,000

● 靈光倉庫金融株式會社
靈光郡靈光面二五一
資本金(拂込済) 180,000

● 靈山自動車株式會社
昌寧郡靈山面東里四七
資本金 50,000 拂込 12,500

● 靈山酒造株式會社
昌寧郡靈山面城内里三〇
資本金 60,000 拂込 30,000

● 麗港運輸株式會社
全羅南道麗水郡麗水邑
東町朝霧麗水港花内
資本金 100,000 拂込 50,000

● 麗州釀造株式會社
麗州郡州内面弘門里一一四
資本金 52,500 拂込 13,125

● 麗水物産株式會社
麗水郡麗水邑東町一五二三
目的 海陸物産ノ賣買
資本金 50,000 拂込 12,500

● 連山株式會社
論山郡連山面青銅里一二七
資本金 50,000 拂込 12,500

設立 昭和六年十二月 株數 10,000
目的 油類一切ノ移輸入及販賣
蠟燭ノ製造石油ノ製精
資本金(拂込済) 500,000
社長 立石 良雄
専務取締役 立石 善藏
常務取締役 立石 信吉
取締役 立石 小川
監查役 三島 義夫

● 津田組
京城府漢江通一
設立 昭和六年九月 株數 10,000
目的 土木建築請負
資本金 500,000 拂込 125,000
代表取締役 津田 辰次郎
取締役 工藤 清藏
津田 猛 寺田 正成
監查役 伊集院 益彦

● 堤川商事株式會社
忠北堤川郡營内
目的 貿易商
資本金 50,000 拂込 37,500
出張所 忠北忠州郡宮内

● 塚本農場
論山郡夫赤面夫人里
資本金 50,000

● 常塚合名會社
平壤府善町一三四
目的 土地家屋賣買
資本金 70,000

● 辻酒造株式會社
釜山府富平町二ノ六八
資本金 100,000 拂込 58,000
大洲出張所 愛媛縣大洲町

● 辻本商店
京城府南米倉町二三
設立 昭和十二年一月 株數 20,000
目的 食品品並ニ同加味品賣買
資本金 1,000,000 拂込 600,000
代表取締役 辻本 嘉三郎
取締役 神藤 永治郎
辻本 嘉一 河瀬 勇
辻本 榮吉 橋本 信一
監查役 辻本 久子
和田 千代藏

● 月川商事株式會社
京城府櫻井町一ノ六九
設立 昭和十一年十二月 株數 40,000
目的 釀造物ノ探掘製練並ニ賣
買雜詰製造及漁業土地家
屋ノ經營金融業
資本金(拂込済) 2,000,000
代表取締役 月川 蘇七郎
取締役 月川 熊太郎
山田 弘 月川 文雄
山田 力
監查役 松尾 綠郎
里村 市平

● 月隱農産合名會社
全南靈光郡西面綠砂里
目的 農林業土地賣買周旋

● 素砂計理株式會社
富川郡素砂面深谷里
目的 家畜資金ノ融通
資本金 50,000 拂込 12,500

● 露月本政次郎商店
京城府明治町二ノ四五
目的 化粧品雜貨ノ卸小賣
資本金 70,000

● 露根木商會
洪城郡洪州面五官里二六六
目的 農産物肥料賣買及金融
資本金 70,000

● 露寧邊嶺山
平北道寧邊郡奉平面
造山洞五六六
設立 昭和十年七月
資本金 300,000
代表社員 小林 三午郎
澤田 華吉
大社員氏名及出資額
小林 耕一 150,000
小林 三午郎 50,000
澤田 華吉 50,000
橋元 文治 30,000
伊原 敬之助 20,000

● 露海酒造株式會社
蔚德郡寧海面城南洞
資本金 60,000 拂込 24,000

● 露齋合名會社
京城府給洞二七
目的 農事經營
資本金 150,000

● 露中川組
成興郡成興面西陽里一五
目的 土木建築請負
資本金 150,000

● 露中川商會
平壤府善町一
目的 土木建築工事請負
資本金 100,000

● 露中根機械合資會社
京城府岡崎町九二
資本金 100,000

● 露中村組
京城府竹添町二ノ一八五
設立 昭和九年一月
目的 土木建築請負
資本金 500,000
大社員氏名及出資額
中村 繁作 300,000
中村 嘉伸 80,000

● 露中谷竹三郎商店
迎日郡浦項邑浦項洞四九二
目的 物品賣買業
資本金 200,000 拂込 120,000
代表取締役 中谷 竹三郎
取締役 中谷 清章
中谷 辰夫 森野 實壯
監查役 森野 實壯

● 露中山商店
新義州府常盤町六ノ二二

● 露月本政次郎商店
京城府明治町二ノ四五
目的 化粧品雜貨ノ卸小賣
資本金 70,000

● 露根木商會
洪城郡洪州面五官里二六六
目的 農産物肥料賣買及金融
資本金 70,000

● 露寧邊嶺山
平北道寧邊郡奉平面
造山洞五六六
設立 昭和十年七月
資本金 300,000
代表社員 小林 三午郎
澤田 華吉
大社員氏名及出資額
小林 耕一 150,000
小林 三午郎 50,000
澤田 華吉 50,000
橋元 文治 30,000
伊原 敬之助 20,000

● 露海酒造株式會社
蔚德郡寧海面城南洞
資本金 60,000 拂込 24,000

● 露齋合名會社
京城府給洞二七
目的 農事經營
資本金 150,000

● 露中川組
成興郡成興面西陽里一五
目的 土木建築請負
資本金 150,000

● 露中川商會
平壤府善町一
目的 土木建築工事請負
資本金 100,000

● 露中根機械合資會社
京城府岡崎町九二
資本金 100,000

● 露中村組
京城府竹添町二ノ一八五
設立 昭和九年一月
目的 土木建築請負
資本金 500,000
大社員氏名及出資額
中村 繁作 300,000
中村 嘉伸 80,000

● 露中谷竹三郎商店
迎日郡浦項邑浦項洞四九二
目的 物品賣買業
資本金 200,000 拂込 120,000
代表取締役 中谷 竹三郎
取締役 中谷 清章
中谷 辰夫 森野 實壯
監查役 森野 實壯

● 露中山商店
新義州府常盤町六ノ二二

● 露新石油株式會社
京城府京町一
設立 昭和十年八月 株數 10,000
資本金 500,000 拂込 125,000
代表取締役 田代 才八
取締役 吉岡 久三郎
神藤 永治郎 田所 準三郎
監查役 竹井 三郎
梅田 常廣

● 露成川酒造株式會社
平安南道成川郡成川面
資本金 150,000 拂込 37,500

● 露中井土地合資會社
燕岐郡鳥致院邑鳥致院里
資本金 150,000

● 露中西組
釜山府土城町二ノ二二
目的 建築請負業
資本金 50,000
支店 大邱府三笠町二六

● 露中部農事株式會社
釜山府南嶺町一ノ四六
設立 昭和八年六月 株數 10,000
資本金 500,000 拂込 375,000
代表取締役 中部 幾次郎
取締役 中部 謙吉
中部 兼市 有吉 京吉
監查役 中部 悅良
中部 利三郎

● 露中平組
平壤府本町三二
設立 大正十一年五月 株數 10,000
目的 土木建築請負
資本金 500,000 拂込 125,000
社長 中平 武夫
取締役 中平 喜三郎
監查役 中平 重次郎
藤井 定太郎 山田 潤吉

● 露永豐商店
全州府大和町一九〇
設立 昭和九年九月 株數 6,000
目的 糖粉雜穀食料品海陸物産
等ノ賣買及販賣
資本金 300,000 拂込 150,000
代表取締役 朴 宜 豊
取締役 嚴 炳 爽
白 南 洪 朴 元 三
監查役 文 長 文
金山支店 群山府明治町二ノ
六四

● 露永岡商店
京城府漢江通三
目的 砂糖麥粉ノ販賣
資本金 100,000

● 露永川産業株式會社
慶尙北道永川郡尚川
面倉邱五四
資本金 50,000 拂込 12,500

● 露永川酒造株式會社
永川郡永川面老洞五三
資本金 50,000 拂込 12,500

● 露長井商店
咸北清津府寶町三

朝鮮會社

設立 昭和八年八月
目的 穀類ノ販賣
資本金 200,000
代表社員氏名及出資額
長井 善作 60,000

●長尾商店
慶南晉州郡晉州邑大正町二七
設立 昭和七年九月 株數 10,000
目的 酒類釀造精米業貨物自動
資本金 500,000 拂込 155,000
社長 長尾 長之助
專務取締役 長尾 米之助
取締役 長尾 長之助
監査役 長尾 山明
長尾 庄三郎 山地 明雄
監査役 長尾 義雄
支店 忠南大田府春日町三ノ五

●長田精米株式會社
全北道群山市幸町一四
資本金(拂込済) 50,000

●長浦農場
全南高興郡高興面南溪里五八四
設立 昭和九年八月
資本金 220,000
代表社員 西濱 榮三郎 40,000
大社員氏名及出資額
西濱 榮三郎 40,000
長浦 善興 140,000

●長澤商事合資會社
新義州府鴨川町一ノ二一
設立 昭和四年八月
目的 製材及賣買土木建築請負業
資本金 200,000
代表社員氏名及出資額
長澤 紀代司 194,500

●南一運輸株式會社
木浦府榮町一ノ四
資本金 150,000 拂込 37,500

●南一物産株式會社
慶尙南道河東郡河東面邑內洞
設立 大正九年七月 株數 6,000
資本金 300,000 拂込 75,000
代表取締役 李 恩 兩
取締役 李 輔 泰
李 源 嶠 李 輔 源
監査役 李 輔 源
李 相 吉 李 源

●南方商店
大邱府本町二ノ二四
目的 雜貨卸賣
資本金(拂込済) 50,000

●南棉業株式會社
木浦府海岸一ノ一三
設立 大正八年三月 株數 20,000
資本金(拂込済) 1,000,000
社長 權野 健三
常務取締役 野村 正衛
取締役 山崎 一保
大谷 恭助 塚田 公

監査役 板野 元三
中島 致院 忠清南道燕岐郡島
分工場 忠清北道永同郡永
永同分工場 忠清北道清州郡清
州分工場 忠清北道清州郡清
州
●南洋商會
濟州郡三千浦邑西里三二二
設立 大正九年六月 株數 10,000
資本金 500,000 拂込 125,000
目的 運送業
資本金 50,000 拂込 12,500

●南陽鐵山株式會社
水原郡陰德面北陽里一九一
設立 昭和十年七月 株數 20,000
資本金(拂込済) 2,000,000
取締役 朴 昌根
監査役 朴 昌根
エム・アール・エリック
ジェー・ディー・フレザー
監査役 ジェー・アール・
フオーグス

●南原麵子株式會社
南原郡南原邑東里二五二
設立 昭和十一年四月 株數 6,000
資本金 300,000 拂込 75,000
代表取締役 李 根 相
取締役 吳 品 漢
安 晉 變 朴 鐘 珍
監査役 申 敬 休 崔 東 錫

●南原京平商店
大田府本町二ノ八五
目的 各種織物肥料雜穀雜貨ノ
販賣
資本金 90,000

●南昌社
京城府慶雲洞九六
目的 金錢貸付
資本金 100,000 拂込 25,000

●南鮮貿易株式會社
全羅南道寶城郡後橋面後橋里
資本金(拂込済) 150,000
釜山支店 釜山府本町四丁目

●南鮮煙草組合
木浦府福山町一
資本金 50,000

●南鮮倉庫株式會社
釜山府草梁町三九三
資本金 100,000 拂込 25,000

●南鮮運輸株式會社
全羅南道麗水郡麗水邑東町
資本金 100,000 拂込 25,000

●南鮮組運送部
麗水郡麗水邑東町一五一九
資本金 50,000 拂込 12,500

取締 役 門 炳 炳 吉
清水 多 門 趙 三 郎
中 山 宇 門 趙 三 郎
監 査 役 善 田 邊 精 一

●南鮮興業株式會社
忠清南道公州郡公州
面本町一四二
設立 大正九年六月 株數 10,000
資本金 500,000 拂込 125,000
社長 吳 智 沫
專務取締役 吳 智 沫
取締役 吳 智 沫
監査役 沈 金 監
沈 金 監 起

●南鮮合同電氣株式會社
(大興電氣改稱)
大邱府東門町九
設立 大正七年八月 株數 134,000
資本金 6,700,000
内拂込額 4,385,200
社長 小 倉 武之助
取締役 內 田 六 郎
井 坂 孝 松 田 徳次郎
梅 延 吉 小 倉 安之
監査役 梅 延 吉
張 聖 相 裏 松 友光
東京出張所 本郷區三軒町七二
大邱支店 大邱府東門町九
光州支店 全南光州邑須奇屋
統管支店 慶南統管郡統管邑
吉野町二五八

●南鮮津島株式會社
慶興郡羅津邑新安洞五四
設立 昭和十年十月 株數 10,000
目的 海外物品輸出入業
資本金 500,000 拂込 125,000
代表取締役 姜 東 明
姜 英 模
姜 正 求 內 田 賞之
監査役 姜 瑞 玟

●南鮮金融株式會社
大邱府德山町一五六
資本金 50,000 拂込 12,500

●南鮮商事株式會社
清津郡清津邑本町五ノ九七
設立 昭和十一年二月 株數 10,000
資本金 500,000 拂込 125,000
代表取締役 金 元 根
金 元 根 兩 植 瑞
李 聖 榮 閔 丙 爽 相
閔 庚 植 美 林 相 丙
監査役 李 聖 榮
李 聖 榮 甲 徐 閔 丙

●南鮮釀造社
大邱府東坡町三ノ四
資本金 60,000 拂込 15,000

●南鮮製絲株式會社
忠清南道公州郡公州邑
設立 昭和四年四月 株數 5,000
資本金(拂込済) 250,000
社長 沈 載 登
專務取締役 洪 元 惠
取締役 沈 載 登
監査役 李 重 甲

●難波合名會社
大邱府南龍岡町二
目的 酒類釀造販賣及土地家屋
賃貸借
資本金 100,000

●難波商店
海州郡海州面旭町
目的 穀物貿易
資本金 50,000
支店 海州郡佐佐面
店 海州郡馬山面
支店 長淵郡連連面

●難波酒造場
京城府本町五ノ三一
資本金 50,000
義州通支店 京英府義州通一

●羅南炭礦株式會社
鏡城郡羅南邑生駒町二
資本金(拂込済) 150,000

●羅南劇場株式會社
鏡城郡羅南邑初瀨町
資本金 60,000 拂込 15,000

●羅南酒造合名會社
鏡城郡羅南邑生駒町
資本金 148,216
清津支店 大和町八

●羅津津島株式會社
慶興郡羅津邑新安洞五四
設立 昭和十年十月 株數 10,000
目的 海外物品輸出入業
資本金 500,000 拂込 125,000
代表取締役 姜 東 明
姜 英 模
姜 正 求 內 田 賞之
監査役 姜 瑞 玟

●樂天堂製藥株式會社
京城府旭町一ノ二四
設立 大正八年十月 株數 4,000
資本金 200,000 拂込 80,000
專務取締役 淺 野 正之助
取締役 淺 野 正之助
監査役 久 留 景勝
長谷川 信義 村 正 正
岡田 永治

●陸商會
京城府南大門通二丁目
設立 大正八年十一月 株數 3,000
目的 毛織物織物輸出入
資本金(拂込済) 300,000
代表取締役 西 川 篤太郎
取締役 西 川 篤太郎
監査役 吉 田 芳太郎
小林 源六
監査役 吉 田 太四郎

●村井農場信用株式會社
昌原郡大山面齊洞里
資本金 50,000 拂込 12,500

●村松農具株式會社
平壤府大和町一
設立 昭和十一年四月 株數 4,000
資本金 200,000 拂込 50,000
代表取締役 村 松 彦三郎
取締役 村 松 彦三郎
監査役 村 松 義夫
松 永 信 吉
原 伊之助

●宇野商店
大邱府本町二ノ四四
目的 金物類ノ販賣土木建築用
材ノ販賣
資本金 100,000

●蔚珍運輸株式會社
蔚珍郡蔚珍面竹邊里八
資本金 100,000 拂込 28,000

●蔚珍酒造株式會社
蔚珍郡蔚珍面邑內里四六七
資本金(拂込済) 70,000

●蔚山商事株式會社
慶尙南道蔚山郡蔚山
邑北亭洞五
設立 昭和十一年五月 株數 4,000
資本金 200,000 拂込 50,000
代表取締役 金 佐 性
金 佐 性 野 崎 繁
野 崎 繁 野 崎 繁
監査役 文 山 吳 義 相
李 鐵 山 孫 植 秀
監査役 西 輪 張 德 根

●蔚山酒造株式會社
慶興郡羅津邑新安洞五〇
資本金 70,000 拂込 17,500

●蔚山田組
平壤府南町三七
目的 土木建築請負
資本金 150,000

●蔚山田組
京城府漢江通一ノ一七五
設立 昭和六年九月
目的 土木建築請負
資本金 300,000
代表社員 內 田 又 雄
內 田 又 雄 60,000
內 田 元治郎 200,000
大 岩 嘉 吉 40,000

●蔚山商店
木浦府錦町二ノ三
設立 昭和六年二月 株數 6,000
目的 米穀棉花海產物ノ賣
資本金(拂込済) 300,000
代表取締役 內 谷 萬平

取締 役 內 谷 さと
內 谷 五 平
監 査 役 川 村 鹿 吉

●上田彌精米所
金泉郡金泉邑城內町三六
資本金 50,000

●上山商行
釜山府佐川町
資本金 100,000 目的 酒類穀物

●浮石商工株式會社
榮川郡浮石面館川里四二九
目的 穀物貿易業製絲紡織業布
木雜貨販賣自動車貨賃業
資本金 75,000 拂込 18,750

●能美漁業株式會社
清津府明治町三三
設立 昭和九年十一月 株數 6,000
資本金(拂込済) 300,000
代表取締役 苦 米 地 義三
取 締 役 久 保 田 四 郎
監 査 役 能 美 猪 勇 武
油 井 壽 長 尾 辨 三

●野村組
平壤府東町
目的 土木建築請負
資本金 100,000

●野崎組
平安北道新義州府常
盤町二ノ五
設立 昭和九年四月
目的 土木建築請負業並同附帶
工事
資本金 200,000
代表社員 野 崎 與 七
社員氏名及出資額
野 崎 與 七 100,000
野 崎 繁 50,000
野 崎 繁 50,000
野 崎 クマヨ 50,000

●野本組
京城府黃金町七ノ一三五
目的 土木建築請負業
資本金 100,000

●クームヒン株式會社
京城府元町一丁目
目的 木材防腐劑クームヒン製
造
資本金(拂込済) 70,000

●九龍浦株式會社
迎日郡滄洲面九龍浦里
設立 昭和十一年四月 株數 4,000
資本金 200,000 拂込 50,000
代表取締役 十 河 彌 三 郎
取 締 役 中 川 春 吉
中 野 健 太 郎
監 査 役 橋 本 善 吉
井 上 庄 七

●久保田産業株式會社
全北全州郡全州邑大
正町一ノ三八
資本金(拂込済) 100,000

●久野組
京城府南大門通一ノ二
目的 土木建築請負
資本金 100,000

●具鳳金庫工業株式會社
京城府鐘路一ノ二八
資本金 50,000 拂込 12,500

●國武農場
木浦府大成洞一八
設立 大正十一年二月
代表社員氏名及出資額
國 武 一 生 450,000

●栗本組
京城府漢口通一
目的 土木建築請負業
資本金 85,000

●桑田商店
平壤府旭町二一
設立 昭和十年三月 株數 4,000
目的 砂糖麥粉其他食料品雜貨
販賣
資本金 200,000 拂込 100,000
代表取締役 桑 田 信 助
高 橋 夏 雄 桑 田 信 春
取 締 役 高 橋 夏 雄
監 査 役 木 村 七 郎

●桑田京城支店
京城府南大門通一ノ九三
目的 砂糖麥粉其他食料品雜貨
販賣
資本金 60,000

●桑野工業所
大邱府村上町六六
目的 土木建築請負業
資本金 50,000

●忽那商店
釜山府埋立新町一七
目的 各種機械類ノ販賣
資本金 100,000
支 店 大邱府元町一ノ三

●忽那操商店
釜山府大倉町三ノ三
目的 機械類ノ部分品販賣
資本金 50,000

●倉橋商店
釜山府大廳町三ノ二三
設立 昭和十年一月 株數 5,000
目的 和洋建築材料製販賣
及板硝子壘材料建築材料
販賣
資本金 250,000
内拂込額 200,000
請 積 立 金 4,000
法 算 昭 和 十 一 年 十 二 月 卅 一 日
當 期 利 益 10,435
前 期 繰 越 金 2,124
繰 越 及 當 期 純 益 金 16,455
內 法 定 積 立 金 5,000
賞 與 金 1,200
配 當 年 六 分 (社 長 持 株
三 分) 7,792
後 期 繰 越 金 2,462
社 長 倉 橋 定 藏
取 締 役 龜 田 成 男
中 村 彌 七 山 名 源 次 郎

●群山海運株式會社
群山府全州通三八
資本金(拂込済) 100,000

●群山無盡金融株式會社
群山府大和町一五
設立 大正十三年一月 株數 5,000
資本金 250,000
内拂込額 100,000
法 算 昭 和 十 一 年 十 二 月 卅 一 日
當 期 利 益 10,435
前 期 繰 越 金 2,124
繰 越 及 當 期 純 益 金 16,455
內 法 定 積 立 金 5,000
賞 與 金 1,200
配 當 年 六 分 (社 長 持 株
三 分) 7,792
後 期 繰 越 金 2,462
社 長 倉 橋 定 藏
取 締 役 龜 田 成 男
中 村 彌 七 山 名 源 次 郎

岩 佐 既 三 上 岡 秀 雄
監 査 役 野 甚 吉 出 木 靜 一
支 配 人 (兼) 支 配 人 (兼) 支 配 人 (兼)
相 談 役 顧問 支 配 人 (兼) 支 配 人 (兼) 支 配 人 (兼)
會 計 部 長 任 小 出 靜 雄
販 賣 主 任 任 小 出 靜 雄
販 賣 主 任 任 小 出 靜 雄
外 交 主 任 任 小 出 靜 雄
大 株 主 氏 名 及 持 株 數
倉 橋 定 藏 3,505
木 靜 一 150
工 場 長 (兼) 八 山 名 源 次 郎
紙 業 部 釜 山 府 榮 町 二 三
二

●倉塚組
京城府三坂通一二三
目的 土木建築請負
資本金 80,000

●庫底製水冷藏所
江原道通川郡順嶺面浦項里
設立 昭和九年五月
資本金 200,000
大社員氏名及出資額
和 氣 孫 吉 95,000
熊 城 鐘 三 郎 90,000

●熊平商店
京城府本町二ノ一〇〇
目的 金庫噴筒海防器具機械和
洋家具
資本金(拂込済) 100,000

●熊本農場
沃溝郡開井面開井里四一三
設立 昭和十年二月 株數 40,000
資本金(拂込済) 2,000,000
代表取締役 熊 本 利 平
取 締 役 熊 本 太 郎
柴 山 鼎 熊 本 慶 吉
監 査 役 鈴 木 信 太 郎
松 本 市 五 郎

朝鮮會社

ム、ウ、ノ、ク

社長 神林松吉
取締役 末吉香原助太郎
監査役 戸塚總太郎

● 群山通商合資會社
群山府本町通一三
資本金 50,000

● 群山興農株式會社
群山府本町通
資本金(拂込済) 100,000

● 群山作業株式會社
群山府本町一ノ三一
目的 海陸運送業
資本金(拂込済) 75,000

● 群山産業株式會社
全北群山府本町二ノ二〇
設立 昭和十一年七月 株數 6,000
資本金 300,000 拂込 150,000
代表取締役 吉岡憲吉
取締役 吉岡太一
兼平虎一 松本市五郎
監査役 長與諸三

● 群山酒造株式會社
群山府本町
資本金(拂込済) 75,000

● 群山肥料株式會社
群山府江戶町一三四
資本金 100,000 拂込 80,000

● 群山青果株式會社
群山府江戶町一六
資本金 150,000 拂込 75,000

● 八洲鑛業株式會社
京城府本町一ノ五三
設立 昭和十一年七月 株數 16,000
資本金 800,000 拂込 320,000
代表取締役 荒井初太郎
小林勇二 河本繁夫
取締役 上野田彌一郎
竹中浩 松下一衛
監査役 石黒清治
畑中辰五郎

● 矢野組
平壤府濱町六〇
目的 土木建築請負
資本金 112,000

● 屋代組
大邱府東雲町二〇四
資本金 80,000

● 柳原醸造所
鎮南浦三和町一〇六
資本金 100,000

● 山利商店
釜山府本町三ノ八
目的 米雜穀海菜類賣買
設立 昭和三年十月 株數 6,000
資本金 300,000 拂込 150,000

取締役 山本利吉
前田熊太郎 柳橋惣治郎
元真一 山本駒太郎
監査役 山本駒太郎
秋文守

● 山上商會
慶尙北道金泉郡金泉面南山町
目的 商品賣買土木建築請負
資本金 100,000 拂込 25,000

● 山上商店
釜山府佐川洞六八八
目的 醬油釀造販賣開拓殖林
資本金 50,000

● 山田商店
清津府明治町一三
目的 不動産有價證券取得
資本金(拂込済) 130,000

● 山田支店
咸鏡北道會寧郡會寧
面一洞三三五
目的 金物類雜貨類/移輸入
資本金 50,000

● 山中組合會社
春川郡春川邑住淵里一〇三
目的 土木建築請負業
資本金 100,000

● 山野合名會社
木浦府榮町一ノ八
目的 農事/經營
資本金 100,000

● 山内組
新義州郡常盤町
目的 土木建築請負業
資本金 60,000

● 山本組
京城府漢江通一
設立 昭和九年一月
目的 土木建築請負業
資本金 300,000
代表社員氏名及出資額
山本幸次郎 120,000

● 倭館穀物株式會社
漆谷郡倭館面倭館洞
設立 昭和十一年六月 株數 4,000
資本金 200,000 拂込 50,000
代表取締役 尹哲炳
取締役 奧村香次郎
奧村正夫 朴魯源
尹振炳 尹炳達
尹朴春植 入山昇
監査役 入山昇

● 倭館金融倉庫株式會社
慶尙北道漆谷郡倭館面倭館洞
設立 大正九年八月 株數 5,600
資本金 280,000
内拂込額 70,000
決算 昭和十一年十一月三十日
法定積立金 5,200
別途積立金 3,150
前期繰越金 1,559

当期純益金 2,670
内諸積立金 550
賞與金 260
配當年五分 1,792
後期繰越金 1,628

● 丸和工業株式會社
釜山府堂甘里一一三
目的 各種織物/製造及染糸加工販賣
資本金 100,000 拂込 25,000

● 丸加商會
新義州府常盤町七ノ三八
目的 火藥銃砲各種機械販賣
資本金 50,000 拂込 25,000

● 丸玉信川運送株式會社
黃海道信川郡信川面
校塔里一八二
資本金 100,000 拂込 25,000

● 安河内商店
釜山府佐川洞六九二
目的 酒類/賣買
資本金 80,000

● 安中商店
京城府樂園洞二〇九
目的 自轉車及附屬品/販賣
資本金 110,000

● 眞島商店
晉川郡晉川邑榮町一一五
目的 商品販賣
資本金 50,000 拂込 12,500

● 又松農場
全南潭陽郡潭陽面川邊里七
設立 昭和十一年三月 株數 12,000
資本金(拂込済) 1,200,000
代表取締役 鞠探雄
取締役 鞠榮
鞠啓 鞠啓

● 丸一運送株式會社
釜山府大倉町四ノ二四
資本金 100,000 拂込 50,000

● 丸六商店
長城郡長城面鈴泉里
一〇三三
目的 醬油/釀造販賣
資本金 50,000 拂込 25,000

● 丸は精米株式會社
咸興府朝日町六六
資本金 50,000 拂込 12,500

● 丸二商會
咸興府大和町二ノ二二
目的 土木建築工事材料其他各
種雜貨委託賣買
資本金(拂込済) 50,000

● 丸二荷主運輸株式會社
平壤府八千代町四九
資本金 100,000 拂込 25,000

● 丸平株式會社
釜山府南濱町一ノ四一
資本金 100,000 拂込 25,000

● 丸松原洋行
大邱府大和町六七
目的 米穀賣買取引委託問屋業
資本金 50,000
支店 慶尙北道漆谷郡倭館
面

● 松田組
鏡城郡羅南邑本町八四
目的 土木建築請負
資本金 150,000

● 松田株式會社
元山府旭町一ノ五
目的 造林森林產物製造
資本金(拂込済) 50,000

● 松田株式會社
黃海道瑞興郡不面新幕里
目的 薪炭發物繩叭販賣
資本金(拂込済) 50,000

● 松田清商店
京城府大門洞二ノ一三三
設立 昭和十一年九月 株數 10,000
資本金 500,000 拂込 125,000
代表取締役 松田清
取締役 荒木健之助
播本恒太郎 伊藤壽一
木村和水 太田善之助
監査役 宇津木誠吾
立川六郎
新京支店 新京特別市新發路
一〇號
奉天支店 奉天浪速通三三
大連支店 大連市西公園町一
三五

● 松屋吳服店
仁川府本町四ノ八
資本金 100,000 拂込 75,000

● 松島臨海合資會社
京城府南大門洞三ノ九〇三
資本金 177,000

● 松島遊園株式會社
仁川府花町一ノ二三
設立 昭和十一年四月 株數 40,000
資本金 2,000,000 拂込 500,000
決算 昭和十一年十月卅一日
資產之部
未拂込株金 1,500,000
土地 377,156
建物 1,210
諸積立金 2,061
分讓土地勘定 63,708
創設費 1,665
創設費 2,907
假拂金 2,231
預金 69,672
現金 388
合計 2,021,003
負債之部
株金 2,000,000
未拂金 575
假受金 8,285
當期利益金 12,142
合計 2,021,003

● 錫松原洋行
大邱府大和町六七
目的 米穀賣買取引委託問屋業
資本金 50,000
支店 慶尙北道漆谷郡倭館
面

● 錫松田組
鏡城郡羅南邑本町八四
目的 土木建築請負
資本金 150,000

● 錫松本運送店
全州郡伊東面相生里
資本金 50,000

● 錫松本工業
咸興府雲興里一五
資本金 100,000

● 錫前田組
京城府漢江通三
設立 昭和六年十二月
目的 土木建築請負業
資本金 200,000
代表社員氏名及出資額
嘉納市治郎 50,000
前田平太郎 70,000
前田秀郎 11,000
田川常治郎 23,000
森安敏鶴 23,000
宇津木誠吾 23,000
新義州出張所 平安北道新義州
平壤出張所 平安南道平壤
咸興出張所 咸興南道咸興

● 錫前田商店
京城府南米倉町一六
設立 昭和三年四月 株數 5,000
目的 和洋酒類清涼飲料水販賣
資本金 250,000 拂込 125,000
代表取締役 嘉納治郎右衛門
取締役 三好喜六
嘉納治郎 嘉納彌兵衛
監査役 中川富三郎
松山喜作

● 錫前田農場
全羅南道高興郡高興
面玉下里二〇八
設立 昭和八年十一月 株數 10,000
資本金 500,000
内拂込額 300,000
出資額 信用
昭和十一年下期
諸積立金 10,000
繰越及當期純益金 18,350
内諸積立金 4,500
配當年五分 13,500
後期繰越金 356
社長 前田慶治
監査役 山川嘉壽太
支配人 蓬萊道明

● 錫前田政商店
咸鏡北道會寧郡會寧
面二洞三二
目的 綿絲類及雜貨移入卸賣
資本金 50,000

利益金處分
當期利益金 12,142
創立費償却金 2,907
法定積立金 500
別途積立金 5,000
後期繰越金 3,734

● 牧島酒造株式會社
釜山府瀨仙町一五九二
資本金(拂込済) 50,000

● 錫增田直三郎商店
京城府南大門洞二ノ一六
目的 砂糖麥粉食料品洋食器具
及雜貨/販賣
資本金 10,000

● 錫增田屋商店
仁川府宮町九
設立 昭和二年六月 株數 6,600
目的 酒醬油味噌飲料水販賣
資本金(拂込済) 330,000
代表取締役 嘉納純
取締役 丸野卯之助
西邑末吉 寺井福之助
監査役 内田直七
郷榮太郎

● 萬力産業株式會社
京城府黃金町一ノ一四三
設立 昭和十一年五月 株數 20,000
資本金 1,000,000 拂込 250,000
代表取締役 成義慶
取締役 成義彰
監査役 金庚培

● 萬頃畜産株式會社
全羅北道金堤郡青蝦
面東之山里
資本金 70,000 拂込 17,500

● 滿留嘉久合資會社
釜山府高島町七
目的 穀物油脂肥料賣買
資本金 50,000

● 滿蒙産業株式會社
開城府北本町三八八
設立 昭和十一年一月 株數 10,000
資本金 500,000 拂込 125,000
代表取締役 孔鎮
取締役 朴鳳利 李昌
李朴金 張熙泰 柳支
監査役 趙容煥
張熙泰 趙容煥
柳支

● 滿鮮土地株式會社
清津府浦項洞二四〇
設立 昭和九年五月 株數 10,000
資本金(拂込済) 500,000
代表取締役 松岡辰郎
取締役 寺内英治郎
内田謙三
監査取 福屋武一

● 滿鮮林業土地株式會社
京城府大和町一ノ三八
資本金 125,000 拂込 31,000

● 滿鮮運輸株式會社
清津府
設立 昭和十年十二月 株數 9,000
資本金(拂込済) 450,000
代表取締役 中村清七郎
取締役 三浦圓藏
千葉龜之助 馬淵清治郎
監査役 的場新治郎
中島繁太郎

● 滿鮮工材株式會社
京城府岡崎町
設立 大正九年二月 株數 6,000
資本金 300,000 拂込 75,000
代表取締役 名草源一郎
取締役 清水政市
清水彌三郎
監査役 藤岡愛次
名草登喜太

● 滿鮮産業株式會社
大邱府德山町一二七
設立 昭和十二年二月 株數 16,000
目的 土地建物及仲介一般商品
金賣買加工金融
資本金 800,000 拂込 200,000
代表取締役 李源璣
取締役 李泰昇 李錫
李源永 李錫
李泰喜 李錫
監査役 許璠 璠燦
李支 店 滿洲國新寧市北安
路六一八

● 滿鮮木材工業株式會社
清津府浦項洞七八
資本金 100,000 拂込 25,000

● 滿鮮製函株式會社
新義州府本町一
設立 大正八年十月 株數 20,000
資本金 1,000,000 拂込 250,000
專務取締役 唐津秀夫
取締役 浦元庸 馮
德田乙松 林昌三
監査役 高木延藏
中込精一

● 滿鮮染料工業株式會社
新義州府本町一丁目
設立 大正八年十二月 株數 20,000
資本金 1,000,000 拂込 250,000
代表取締役 寺尾德母
取締役 高橋貞二
小川義雄 加藤鐵治郎
阿部國造
監査役 松隈哲治
鶴井仲治

● 錫京龍館
京城府漢江通
設立 大正十年七月 株數 4,000
目的 活動寫真其他興行
資本金 200,000 拂込 50,000
代表取締役 石原磯次郎
取締役 立山勝喜
上田兵三郎 前川豊次郎
陣内茂吉 石塚謙吉
谷口龜太郎

監查役 土井一義
兼古禮藏 望月勉

●京畿運送株式會社
安城郡安城面石井里四三
資本金 50,000 拂込 12,500
支店 利川郡清漢面老塔里一三

●京畿産業株式會社
京城府南大門通一〇六
設立 昭和十一年一月 株數 10,000
資本金 500,000
内拂込額 250,000
諸積立金 11,300
決算 昭和十一年十一月三十日
繰越及当期純益金 7,740
内諸積立金 500
後期繰越金 7,240

社長 柴田主一
専務取締役 世良一
取締役 崔在韓
取締役 井嘉三
監査役 加藤平太郎
門倉清祐
監査役 加藤平太郎
監査役 坂本由藏
販賣課長 神力嘉作
會計課長 岡原重孝
生産課長 西原孝義
庶務課長 齋藤敦

●京畿商事株式會社
京城府本町四ノ一四八
設立 昭和五年十月 株數 4,000
資本金 200,000 拂込 50,000
代表取締役 石橋滿一
取締役 藤屋紀一郎
西田増吾 和田四郎
金中幾雄
監査役 原口種壽
井川幸太郎

●京畿染織株式會社
京城府黄金町一ノ六三
設立 昭和十一年六月 株數 20,000
資本金 1,000,000 拂込 250,000
代表取締役 鈴木重光
光吉利一
取締役 柿添猪十郎
監査役 佐倉貞一郎

●京城服部合資會社
京城府黄金町四ノ一八七
目的 土地建物ノ經營
資本金 100,000

●京城東城日報社
京城府太平通一丁目
設立 明治三十九年九月

資本金 500,000
代表社員 松岡正男
社員氏名及出資額
松岡正男 10,000
天谷健二 490,000
東京支店 麹町區丸ノ内三丁目
大阪支店 東區今橋四丁目
仁川支店 仁川府山根町
釜山支店 釜山府大廳町
平壤支店 平壤府幸町

●京城紡織株式會社
京城府南大門通一ノ一一五
設立 大正八年十月 株數 60,000
資本金 3,000,000
内拂込額 2,000,000
決算 昭和十一年十一月三十日
資產之部
未拂込資本金 1,000,000
不動產 377,606
機械、器具 303,927
棚卸製品、副製品 1,713,267
棚卸原料 22,595
燃料 2,133
補充品 27,837
假拂金 1,755,278
賣掛先 137,556
受取手形 453,196
有價證券 44,614
銀行預金及現金 5,842,494
合計 5,842,494

負債之部
資本金 3,000,000
法定積立金 25,029
未拂配當金 688
買入先 3,619
支拂未済 35,980
假受金 26,485
割引手形 2,334,000
支拂手形 35,980
前期繰越金 1,238
当期利益金 63,935
合計 5,842,494
繰越及当期純益金 65,173
内諸積立金 3,500
配當年六分 (前期七分) 60,000
後期繰越金 1,673

●京城中央青果會社
京城府南米倉町二八三
資本金 100,000

●京城大阪屋號書店
京城府本町一ノ二八
資本金 150,000

●京城家畜株式會社
京城府崇仁町二四二
設立 大正十二年九月 株數 4,000
資本金 200,000
内拂込額 70,000
諸積立金 13,210
決算 昭和十一年十一月三十日
繰越及当期純益金 4,348
内諸積立金 580
賞與金 280
配當年五分強 1,760
後期繰越金 1,728

主任 二四四 郷世澤
大阪駐在員 大阪府東區安土町二丁目
主任 郭基欒

●京城土木合資會社
京城府吉野町一ノ一三二
設立 昭和四年三月
資本金 510,000
代表社員 坂井清治
大社員氏名及出資額
坂井清治 154,000
水淵嘉六 180,000
立花製炭市 70,000

●京城土地株式會社
京城府古市町四三
資本金 100,000 拂込 25,000

●京城土地合資會社
京城府本町一ノ四七
資本金 112,000

●京城德力
京城府明治町一ノ五九
設立 昭和四年十一月 株數 10,000
目的 金銀ノ賣買
資本金 (拂込済) 500,000
取締役 鈴木一郎
監査役 山田晃 石福恒三郎
監査役 池上貞治郎

●京城朝鮮酒株式會社
京城府錦路一ノ七一
設立 昭和十一年十月 株數 8,000
資本金 400,000 拂込 100,000
代表取締役 章京京
龜田市平 朴鳴明
李雲燮 李圭圭
李性殿 石琦琦
李監査役 石林石
張寬永 金炳炳

●京城中央青果會社
京城府南米倉町二八三
資本金 100,000

●京城菓子株式會社
京城府岡崎町
設立 大正八年六月 株數 4,000
資本金 200,000 拂込 120,000
社長 原武七
専務取締役 藤貞市
取締役 吉永伊源太
監査役 岩永彌平

●京城タクシー株式會社
京城府長谷川町一六
設立 昭和十一年四月 株數 10,000
資本金 175,000 拂込 100,000
代表取締役 野々村謙三
取締役 白石石
伊藤秀吉 野々村忠雄
監査役 藤本治兵衛
喜多恒一郎

●京城建物株式會社
京城府瑞麟洞一三三
設立 昭和九年五月 拂込 8,000
資本金 400,000 拂込 100,000
代表取締役 李寧鎮
取締役 李基八
朴受景 李秉燮
監査役 李秉燮 鎮燮

●京城煉瓦
京城府南大門通二ノ一
設立 昭和八年四月
資本金 450,000
代表社員氏名及出資額
鈴木文男 100,000

●京城倉庫金融株式會社
京城府和泉町一
設立 大正十年十月 株數 20,000
資本金 1,000,000
内拂込額 250,000
決算 昭和十一年十一月三十日
資產之部
未拂込資本金 750,000
土地及建物 182,030
什器 5,597
貸付金 171,925
受託賣買 2,424
假拂金 115,658
受取手形 31,000
現金 2,381
合計 1,261,019

負債之部
資本金 1,000,000
法定積立金 7,100
社員身元保證金 436
未拂配當金 185
借入金 233,150
當產勘定 13,332
當受金 2,230
前期繰越金 3,797
当期純益金 786
合計 1,261,019
後期繰越金 4,584

●京城家畜株式會社
京城府崇仁町二四二
設立 大正十二年九月 株數 4,000
資本金 200,000
内拂込額 70,000
諸積立金 13,210
決算 昭和十一年十一月三十日
繰越及当期純益金 4,348
内諸積立金 580
賞與金 280
配當年五分強 1,760
後期繰越金 1,728

●京城菓子株式會社
京城府岡崎町
設立 大正八年六月 株數 4,000
資本金 200,000 拂込 120,000
社長 原武七
専務取締役 藤貞市
取締役 吉永伊源太
監査役 岩永彌平

●京城タクシー株式會社
京城府長谷川町一六
設立 昭和十一年四月 株數 10,000
資本金 175,000 拂込 100,000
代表取締役 野々村謙三
取締役 白石石
伊藤秀吉 野々村忠雄
監査役 藤本治兵衛
喜多恒一郎

●京城建物株式會社
京城府瑞麟洞一三三
設立 昭和九年五月 拂込 8,000
資本金 400,000 拂込 100,000
代表取締役 李寧鎮
取締役 李基八
朴受景 李秉燮
監査役 李秉燮 鎮燮

●京城煉瓦
京城府南大門通二ノ一
設立 昭和八年四月
資本金 450,000
代表社員氏名及出資額
鈴木文男 100,000

●京城倉庫金融株式會社
京城府和泉町一
設立 大正十年十月 株數 20,000
資本金 1,000,000
内拂込額 250,000
決算 昭和十一年十一月三十日
資產之部
未拂込資本金 750,000
土地及建物 182,030
什器 5,597
貸付金 171,925
受託賣買 2,424
假拂金 115,658
受取手形 31,000
現金 2,381
合計 1,261,019

負債之部
資本金 1,000,000
法定積立金 7,100
社員身元保證金 436
未拂配當金 185
借入金 233,150
當產勘定 13,332
當受金 2,230
前期繰越金 3,797
当期純益金 786
合計 1,261,019
後期繰越金 4,584

●京城家畜株式會社
京城府崇仁町二四二
設立 大正十二年九月 株數 4,000
資本金 200,000
内拂込額 70,000
諸積立金 13,210
決算 昭和十一年十一月三十日
繰越及当期純益金 4,348
内諸積立金 580
賞與金 280
配當年五分強 1,760
後期繰越金 1,728

●京城興産株式會社
京城府南大門通一ノ一四
設立 大正十四年六月 株數 10,000
目的 動不動産ノ賣買仲介農林事業ノ經營
資本金 500,000 拂込 125,000
専務取締役 美濃部道遠
取締役 仙波弘
倉藏 五穀三郎
監査役 安倍勉

●京城辻村商店
京城府京町四〇
設立 昭和十一年六月 株數 4,000
目的 醸造器具機械容器ノ製造販賣
資本金 (拂込済) 200,000
代表取締役 辻村榮助
取締役 辻村秀三郎
伴原章助 金山説生
監査役 辻村誠介

●京城羅紗合名會社
京城府明治町一ノ六三
資本金 50,000

●京城不動産株式會社
京城府長谷川町一〇二
設立 昭和九年九月 株數 4,000
資本金 (拂込済) 200,000
決算 昭和十一年十月卅一日
資產之部
信託不動産受益權 347,389
土地 138,037
不動産擔保貸付金 966,032
有價證券擔保貸付金 35,215
普通貸付金 7,800
銀行預金 6,561
郵貯貯金 70
預り敷金見返 683
假拂金 3,860
現金 6,641
合計 1,512,297

負債之部
資本金 200,000
法定準備金 10,600
借入金 1,235,000
不動產管理受託金 7,478
神戸海上火災保險代理店 237
預り敷金 8,472
職員身元保證積立金 2,163
假受金 23,234
未拂金 688
未経過利息 5,166
前期繰越金 4,365
当期利益金 14,890
合計 1,512,297
代表取締役 伊藤辰次郎
取締役 三木清一
諸方兼吉 岡崎卓
監査役 岡崎卓
高橋申

●京城合同運送株式會社
京城府南大門通五ノ五九
資本金 50,000 拂込 12,500

●京城護謨工業所
京城府岡崎町五ノ一
資本金 50,000
支店 群山府榮町三三

●京城興業株式會社
京城府瑞麟洞三〇
目的 穀物細以賣買
資本金 100,000 拂込 25,000

●京城演藝館
京城府本町二ノ五八
資本金 (拂込済) 50,000

●京城電氣株式會社
京城府南大門通二ノ五
設立 昭和十一年九月 株數 300,000
資本金 (拂込済) 15,000,000
決算 昭和十一年十二月卅一日
資產之部
電氣供給事業設備 14,019,449
電氣鐵道及自動車事業設備 4,032,976
瓦斯事業設備 1,658,430
建設工事假勘定 155,176
貯藏品 717,854
事業未収入金 109,998
諸未収入金 1,226
有價證券 510,060
預金 49,672
現金 95,158
雜勘定 216,561
合計 21,566,565

●京城共同株式會社
京城府南米倉町一九六
設立 大正十二年五月 株數 10,000
目的 土地建物貸付賣買
資本金 500,000 拂込 125,000
取締役 新宮忠彦
愛野時一郎 山崎常雄
監査役 森田良幸

●京城自動車株式會社
京城府長谷川町一六
資本金 (拂込済) 50,000

●京城商事株式會社
京城府南大門通五ノ二八
目的 物品販賣其他
資本金 (拂込済) 135,000

●京城證券株式會社
京城府南大門通二ノ二三
設立 大正十五年七月 株數 2,000
資本金 200,000 拂込 150,000
代表取締役 南源兵衛
取締役 南源二
大塚幸太郎
監査役 南蘭子
毛利豊正

●京城肥料株式會社
京城府黄金町七ノ九
資本金 150,000 拂込 37,500

●京城株式會社
京城府古市町四三
設立 昭和五年七月 株數 4,000
資本金 (拂込済) 200,000
社長 立石良雄
専務取締役 神宮茂八
取締役 神宮一
エー・ダブリュー・テイラー
立石宗米 立石善藏
監査役 野々村謙三
立石信吉

●京城清涼社
京城府岡崎町八
資本金 (拂込済) 50,000

●京城製油株式會社
京城府南米倉町七五
資本金 100,000 拂込 30,000

●京城水産株式會社
京城府新義州通二ノ一七
設立 昭和十二年二月 株數 15,000
資本金 750,000
内拂込額 465,000
決算 昭和十一年十二月卅一日
当期純益金 27,620
前期繰越金 1,745
内法定積立金 1,500
別途積立金 3,500
職員退職積立金 800
重役賞與金 2,700
配當年七分 16,275
後期繰越金 4,591
取締役 香椎源太郎
守永眞平 藤崎定
守永喜三郎 進辰馬
川野二平 藤村忠助
監査役 藤田米三郎
市原六三郎

●京城仁トラック株式會社
京城府南大門通五ノ一
設立 昭和十年十二月 株數 5,000
資本金 (拂込済) 250,000
代表取締役 吉田彌五右衛門
取締役 小松寛美
見目徳太 李秀善
谷井三郎 宮本善吉
監査役 平井秀雄
柳樂達見

●京城仁合同飲料株式會社
京城府岡崎町八
設立 昭和十二年二月 株數 10,000
資本金 500,000 拂込 200,000
取締役 目良市平
角清一 龜田初彌
谷中宇吉 平山初彌
中山宇吉 齊藤徳謙
木島野岩吉 齋藤平
鳥目良 忠多
支店 仁川府花町一ノ七

●桂成株式會社
 京城府寬助洞一八九
 設立 昭和九年九月 株數 100,000
 資本金(拂込済) 2,000,000
 代表取締役 岡野 丙大
 取締役 岡野 丙大
 監査役 岡野 丙大
 李 慶 永 監 査 役 永 監 査 役

●惠山鎮林業株式會社
 成鏡南道元山郡普惠
 面惠山里
 設立 大正十四年九月 株數 4,000
 資本金 200,000 拂込 50,000
 代表取締役 長 大 晶 良 雄
 取締役 長 大 晶 良 雄
 監査役 森 勘 藏
 副社長 宮 原 健 八
 取締役 根 彦 次 郎
 監査役 橋 本 榮 太郎
 森 利 久

●惠山鎮電氣株式會社
 甲山郡普惠面惠山里
 資本金(拂込済) 110,000

●慶北貨物株式會社
 大邱府錦町二ノ一七七
 設立 昭和十一年九月 株數 6,600
 資本金(拂込済) 330,000
 代表取締役 入 山 昇 美
 取締役 東 永 吳 國 久 野 治 七 監 査 役 雲 雲 斗 河
 監査役 雲 雲 斗 河

●慶北漁業株式會社
 慶尙北道迎日郡浦項邑
 資本金(拂込済) 150,000

●慶北製函株式會社
 迎日郡浦項邑浦項洞
 資本金 100,000 拂込 25,000

●慶北水産株式會社
 迎日郡浦項邑浦項洞三四八
 設立 昭和六年九月 株數 5,000
 資本金 250,000 拂込 77,500
 代表取締役 濱 田 惟 和
 取締役 濱 田 惟 和 濱 田 惟 和
 監査役 濱 田 惟 和 濱 田 惟 和
 福 吉 憲 龜 十 河 彌 三 郎
 監 査 役 龍 周 田 中 貢

●慶田組
 仁川府濱町一一大阪
 商船ビル内 株數 5,000
 設立 昭和八年十一月
 目的 海陸運送土木請負
 資本金(拂込済) 250,000
 代表取締役 上野喜左衛門
 常務取締役 荒木 弘

●慶南印刷株式會社
 釜山府瀛州町五六〇
 資本金 50,000 拂込 12,500

●慶南産業株式會社
 釜山府草場町二ノ一二
 設立 大正十四年三月 株數 5,200
 目的 農業及日用品販賣
 資本金 260,000 拂込 65,000
 代表取締役 河 崎 城 輔
 取締役 河 崎 城 輔
 監査役 藤 成 匡 一
 伊 佐 衛 遠 清 水 寛
 田 達 惣 一

●慶南自動車株式會社
 釜山府兼町一ノ四一
 設立 昭和六年十一月 株數 20,000
 資本金 1,000,000 拂込 703,500
 代表取締役 東 條 正 平
 取締役 東 條 正 平
 監査役 野 田 董 吉
 三 輪 辰 二 郎 住 本 完 晴
 金 斗 贊 河 新 田 前 次 郎
 監 査 役 河 村 仲 太 郎

●慶安醸造株式會社
 安東郡安東面東部洞三七
 支 店 安東郡一直面雲山
 洞一八
 資本金 50,000

●慶州商會
 慶州郡慶州面東部里
 目的 日用品雜貨卸小賣
 資本金 77,000

●慶州醸造株式會社
 慶州郡慶州面路東里三〇
 支 店 慶州郡内東面九改
 里
 資本金 120,000 拂込 31,200

●慶運運輸株式會社
 慶南泗川郡龍見面船津里
 資本金 80,000 拂込 40,000

●鷄林土地物産株式會社
 忠清南道燕岐郡島致院面
 資本金 100,000 拂込 50,000

●鷄林興業株式會社
 京城府昌羅洞三一〇
 資本金 100,000 拂込 25,000

●鷄林鑛業株式會社
 京城府南大門通五
 設立 昭和十一年五月 株數 10,000
 資本金 500,000 拂込 360,000
 代表取締役 中 村 五 郎
 取締役 中 村 五 郎
 監査役 林 安 次 郎
 林 良 雄 田 中 俊 介
 監 査 役 田 坂 借

●鷄林起業製材所
 京城府三坂通一〇五
 設立 大正十一年三月 株數 4,000
 資本金 200,000 拂込 50,000
 代表取締役 井 川 幸 太郎
 取締役 井 川 幸 太郎
 監査役 村 谷 吉 藏
 戶 津 川 秀 夫

●鷄林商事株式會社
 平壤府大和町
 設立 大正九年七月 株數 4,000
 目的 銃砲火藥販賣
 資本金 200,000 拂込 50,000
 代表取締役 小 口 源 一
 取締役 小 口 源 一
 監査役 柴 田 鈴 三
 小 林 爲 次 郎

●迎日麵子製造株式會社
 迎日郡浦項面浦項洞
 資本金 50,000 拂込 20,000

●月尾島遊園株式會社
 仁川府月尾島
 資本金(拂込済) 100,000

●月山農場
 全南咸平郡鶴橋面月山里
 資本金 80,000 拂込 20,000

●元東貿易株式會社
 馬山府元町九ノ一
 設立 大正九年五月 株數 10,000
 資本金 500,000 拂込 125,000
 代表取締役 李 具 植
 取締役 李 具 植
 監査役 李 具 植
 李 仁 浩

●元山食品市場
 元山府本町五ノ一七五
 資本金(拂込済) 50,000

●元山酒造株式會社
 元山府泉町四ノ七
 設立 大正八年十月 株數 6,000
 資本金 300,000 拂込 93,000
 昭和十一年下期
 当期純益金 13,148
 前期繰越金 1,446
 法定積立金 1,000
 別途積立金 5,000
 社員退社慰勞積立金 500
 配當年五分 4,650
 重役賞與金 900
 後期繰越金 2,544
 代表取締役 宮 原 良 策
 取締役 宮 原 良 策
 監査役 宮 原 良 策
 中 尾 彌 太郎 井 上 仁 之 助
 山 本 市 之 助 増 田 精 吾
 鬼 頭 正 一 小 野 忠 正
 田 原 丈 松

●元山畜産株式會社
 元山府泉町四ノ二
 資本金 150,000 拂込 37,500

●元山海水浴株式會社
 元山府幸町二六
 資本金(拂込済) 150,000

●元山肝油株式會社
 元山府海岸通六ノ三五
 資本金 100,000 拂込 50,000

●元山冷蔵株式會社
 元山府春日町一
 設立 大正十一年十月 株數 7,600
 資本金 380,000 拂込 121,600
 代表取締役 大 池 源 二
 取締役 大 池 源 二
 監査役 大 池 源 二
 藤 濱 信 夫 西 田 常 三 郎
 監 査 役 夏 目 十 郎 兵 衛

●元山無盡株式會社
 成鏡南道元山府京町九八
 資本金(拂込済) 100,000

●元山毎日新聞社
 元山府京町
 設立 昭和十二年二月 株數 4,000
 資本金(拂込済) 200,000
 社長取締役 西 田 常 三 郎
 常務取締役 土 屋 幹 夫
 取締役 西 田 常 三 郎
 小 林 儀 三 郎 佐 々 木 準 三 郎
 木 本 芳 輔 神 宮 興 太郎
 大 和 氣 孫 吉 納 富 善 五 郎
 監 査 役 藤 濱 信 夫
 藤 岡 喜 一 郎 魏 植 鶴

●元山興業株式會社
 元山府仲町二ノ二〇
 資本金 100,000 拂込 25,000

●元山株式會社
 元山府本町四ノ一
 資本金 75,000 拂込 18750

●元山商業株式會社
 元山府上里二洞六九
 設立 昭和四年二月 株數 4,000
 目的 倉庫金融運輸保險代理
 資本金 200,000 拂込 50,000
 社 長 徐 永 根 泰 誠 恒 鶴
 取 締 役 徐 永 根 泰 誠 恒 鶴
 取 締 役 尹 海 炳 洪 淳 致 致 積
 監 査 役 李 仁 浩

●元山酒造株式會社
 元山府泉町四ノ七
 設立 大正八年十月 株數 6,000
 資本金 300,000 拂込 93,000
 昭和十一年下期
 当期純益金 13,148
 前期繰越金 1,446
 法定積立金 1,000
 別途積立金 5,000
 社員退社慰勞積立金 500
 配當年五分 4,650
 重役賞與金 900
 後期繰越金 2,544
 代表取締役 宮 原 良 策
 取締役 宮 原 良 策
 監査役 宮 原 良 策
 中 尾 彌 太郎 井 上 仁 之 助
 山 本 市 之 助 増 田 精 吾
 鬼 頭 正 一 小 野 忠 正
 田 原 丈 松

●元山酒造株式會社
 元山府泉町四ノ七
 設立 大正八年十月 株數 6,000
 資本金 300,000 拂込 93,000
 昭和十一年下期
 当期純益金 13,148
 前期繰越金 1,446
 法定積立金 1,000
 別途積立金 5,000
 社員退社慰勞積立金 500
 配當年五分 4,650
 重役賞與金 900
 後期繰越金 2,544
 代表取締役 宮 原 良 策
 取締役 宮 原 良 策
 監査役 宮 原 良 策
 中 尾 彌 太郎 井 上 仁 之 助
 山 本 市 之 助 増 田 精 吾
 鬼 頭 正 一 小 野 忠 正
 田 原 丈 松

●元山酒造株式會社
 元山府泉町四ノ七
 設立 大正八年十月 株數 6,000
 資本金 300,000 拂込 93,000
 昭和十一年下期
 当期純益金 13,148
 前期繰越金 1,446
 法定積立金 1,000
 別途積立金 5,000
 社員退社慰勞積立金 500
 配當年五分 4,650
 重役賞與金 900
 後期繰越金 2,544
 代表取締役 宮 原 良 策
 取締役 宮 原 良 策
 監査役 宮 原 良 策
 中 尾 彌 太郎 井 上 仁 之 助
 山 本 市 之 助 増 田 精 吾
 鬼 頭 正 一 小 野 忠 正
 田 原 丈 松

●元山酒造株式會社
 元山府泉町四ノ七
 設立 大正八年十月 株數 6,000
 資本金 300,000 拂込 93,000
 昭和十一年下期
 当期純益金 13,148
 前期繰越金 1,446
 法定積立金 1,000
 別途積立金 5,000
 社員退社慰勞積立金 500
 配當年五分 4,650
 重役賞與金 900
 後期繰越金 2,544
 代表取締役 宮 原 良 策
 取締役 宮 原 良 策
 監査役 宮 原 良 策
 中 尾 彌 太郎 井 上 仁 之 助
 山 本 市 之 助 増 田 精 吾
 鬼 頭 正 一 小 野 忠 正
 田 原 丈 松

●元山酒造株式會社
 元山府泉町四ノ七
 設立 大正八年十月 株數 6,000
 資本金 300,000 拂込 93,000
 昭和十一年下期
 当期純益金 13,148
 前期繰越金 1,446
 法定積立金 1,000
 別途積立金 5,000
 社員退社慰勞積立金 500
 配當年五分 4,650
 重役賞與金 900
 後期繰越金 2,544
 代表取締役 宮 原 良 策
 取締役 宮 原 良 策
 監査役 宮 原 良 策
 中 尾 彌 太郎 井 上 仁 之 助
 山 本 市 之 助 増 田 精 吾
 鬼 頭 正 一 小 野 忠 正
 田 原 丈 松

●元山酒造株式會社
 元山府泉町四ノ七
 設立 大正八年十月 株數 6,000
 資本金 300,000 拂込 93,000
 昭和十一年下期
 当期純益金 13,148
 前期繰越金 1,446
 法定積立金 1,000
 別途積立金 5,000
 社員退社慰勞積立金 500
 配當年五分 4,650
 重役賞與金 900
 後期繰越金 2,544
 代表取締役 宮 原 良 策
 取締役 宮 原 良 策
 監査役 宮 原 良 策
 中 尾 彌 太郎 井 上 仁 之 助
 山 本 市 之 助 増 田 精 吾
 鬼 頭 正 一 小 野 忠 正
 田 原 丈 松

●元山酒造株式會社
 元山府泉町四ノ七
 設立 大正八年十月 株數 6,000
 資本金 300,000 拂込 93,000
 昭和十一年下期
 当期純益金 13,148
 前期繰越金 1,446
 法定積立金 1,000
 別途積立金 5,000
 社員退社慰勞積立金 500
 配當年五分 4,650
 重役賞與金 900
 後期繰越金 2,544
 代表取締役 宮 原 良 策
 取締役 宮 原 良 策
 監査役 宮 原 良 策
 中 尾 彌 太郎 井 上 仁 之 助
 山 本 市 之 助 増 田 精 吾
 鬼 頭 正 一 小 野 忠 正
 田 原 丈 松

●元山酒造株式會社
 元山府泉町四ノ七
 設立 大正八年十月 株數 6,000
 資本金 300,000 拂込 93,000
 昭和十一年下期
 当期純益金 13,148
 前期繰越金 1,446
 法定積立金 1,000
 別途積立金 5,000
 社員退社慰勞積立金 500
 配當年五分 4,650
 重役賞與金 900
 後期繰越金 2,544
 代表取締役 宮 原 良 策
 取締役 宮 原 良 策
 監査役 宮 原 良 策
 中 尾 彌 太郎 井 上 仁 之 助
 山 本 市 之 助 増 田 精 吾
 鬼 頭 正 一 小 野 忠 正
 田 原 丈 松

●元山酒造株式會社
 元山府泉町四ノ七
 設立 大正八年十月 株數 6,000
 資本金 300,000 拂込 93,000
 昭和十一年下期
 当期純益金 13,148
 前期繰越金 1,446
 法定積立金 1,000
 別途積立金 5,000
 社員退社慰勞積立金 500
 配當年五分 4,650
 重役賞與金 900
 後期繰越金 2,544
 代表取締役 宮 原 良 策
 取締役 宮 原 良 策
 監査役 宮 原 良 策
 中 尾 彌 太郎 井 上 仁 之 助
 山 本 市 之 助 増 田 精 吾
 鬼 頭 正 一 小 野 忠 正
 田 原 丈 松

●元山酒造株式會社
 元山府泉町四ノ七
 設立 大正八年十月 株數 6,000
 資本金 300,000 拂込 93,000
 昭和十一年下期
 当期純益金 13,148
 前期繰越金 1,446
 法定積立金 1,000
 別途積立金 5,000
 社員退社慰勞積立金 500
 配當年五分 4,650
 重役賞與金 900
 後期繰越金 2,544
 代表取締役 宮 原 良 策
 取締役 宮 原 良 策
 監査役 宮 原 良 策
 中 尾 彌 太郎 井 上 仁 之 助
 山 本 市 之 助 増 田 精 吾
 鬼 頭 正 一 小 野 忠 正
 田 原 丈 松

●元山酒造株式會社
 元山府泉町四ノ七
 設立 大正八年十月 株數 6,000
 資本金 300,000 拂込 93,000
 昭和十一年下期
 当期純益金 13,148
 前期繰越金 1,446
 法定積立金 1,000
 別途積立金 5,000
 社員退社慰勞積立金 500
 配當年五分 4,650
 重役賞與金 900
 後期繰越金 2,544
 代表取締役 宮 原 良 策
 取締役 宮 原 良 策
 監査役 宮 原 良 策
 中 尾 彌 太郎 井 上 仁 之 助
 山 本 市 之 助 増 田 精 吾
 鬼 頭 正 一 小 野 忠 正
 田 原 丈 松

●元山酒造株式會社
 元山府泉町四ノ七
 設立 大正八年十月 株數 6,000
 資本金 300,000 拂込 93,000
 昭和十一年下期
 当期純益金 13,148
 前期繰越金 1,446
 法定積立金 1,000
 別途積立金 5,000
 社員退社慰勞積立金 500
 配當年五分 4,650
 重役賞與金 900
 後期繰越金 2,544
 代表取締役 宮 原 良 策
 取締役 宮 原 良 策
 監査役 宮 原 良 策
 中 尾 彌 太郎 井 上 仁 之 助
 山 本 市 之 助 増 田 精 吾
 鬼 頭 正 一 小 野 忠 正
 田 原 丈 松

●元山酒造株式會社
 元山府泉町四ノ七
 設立 大正八年十月 株數 6,000
 資本金 300,000 拂込 93,000
 昭和十一年下期
 当期純益金 13,148
 前期繰越金 1,446
 法定積立金 1,000
 別途積立金 5,000
 社員退社慰勞積立金 500
 配當年五分 4,650
 重役賞與金 900
 後期繰越金 2,544
 代表取締役 宮 原 良 策
 取締役 宮 原 良 策
 監査役 宮 原 良 策
 中 尾 彌 太郎 井 上 仁 之 助
 山 本 市 之 助 増 田 精 吾
 鬼 頭 正 一 小 野 忠 正
 田 原 丈 松

●不二鑛山株式會社
 京城府黃金町一ノ七
 設立 大正八年四月 株數 5,000
 資本金(拂込済) 250,000
 專務取締役 藤 井 寛 太郎
 取締役 藤 井 寛 太郎
 監査役 藤 井 寛 太郎
 澤 村 九 平
 監 査 役 中 込 悅 策

●不二興業株式會社
 京城府黃金町一ノ七
 設立 大正三年四月 株數 80,000
 目的 農業開墾不動産管理信託
 資本金(拂込済) 4,000,000
 取締役會長 木 村 雄 次 郎
 專務取締役 三 井 榮 長 郎
 取締役 三 井 榮 長 郎
 常任監査役 飯 泉 幹 太 郎
 監 査 役 高 田 兵 次 郎

●不二産業株式會社
 安城郡安城面西里三六二
 資本金 50,900 拂込 12,500

●普林合名會社
 京城府南大門通五ノ三六
 目的 土地賣買
 資本金 130,000

●富士忠醬油株式會社
 大田郡大田邑本町二ノ一四
 設立 昭和十年五月 株數 3,000
 資本金 300,000 拂込 150,000
 代表取締役 辻 萬 太 郎
 取締役 辻 萬 太 郎
 監査役 西 村 哲 次 郎
 宮 内 春 彦
 監 査 役 藤 本 順 一
 松 岡 宗 春

●富寧水力電氣株式會社
 咸北富寧郡富寧面富
 寧洞二一九
 設立 昭和七年八月 株數 200,000
 資本金 10,000,000
 内拂込額 2,500,000
 代表取締役 竹 内 健 郎
 取締役 竹 内 健 郎
 監査役 佐 方 文 次 郎
 森 鼻 至 良 江 藤 盛 一
 監 査 役 鈴 木 三 郎
 渡 邊 浩 哉

●富國園
 京畿道水原郡水原面山樓里
 設立 大正五年四月 株數 6,000
 目的 植林及各種肥料販賣
 資本金 300,000 拂込 150,000
 取締役社長 丸 山 竹 九 郎
 專務取締役 酒 井 政 衛
 取締役 酒 井 政 衛
 監査役 伊 原 五 郎 兵 衛
 平 野 政 吉 寺 澤 捨 三 郎
 伊 原 二 三 男 福 澤 憲 和
 出 張 所 松 本 市 仲 町

●釜山無盡株式會社
 釜山府幸町一丁目
 設立 大正十年十一月 株數 20,000
 資本金(拂込済) 1,000,000
 昭和十一年下期
 当期純益金 35,879
 前期繰越金 10,999
 内法定積立金 7,500
 準備積立金 8,251
 配當年八分(前期同) 13,000
 社員退職手當積立 3,500
 役員賞與金 3,600
 後期繰越金 11,027
 社 長 坪 井 和 一
 取 締 役 西 川 鶴 藏
 山 内 善 造
 監 査 役 藤 山 正 三
 上 浦 定 吉 坪 井 柳 藏

●釜山燃料株式會社
 釜山府西町四ノ四三
 資本金 50,000 拂込 12,500

●釜山倉庫株式會社
 釜山府昭和通三ノ一〇二
 資本金 100,000 拂込 25,000

●釜山無盡株式會社
 釜山府幸町一丁目
 設立 大正十年十一月 株數 20,000
 資本金(拂込済) 1,000,000
 昭和十一年下期
 当期純益金 35,879
 前期繰越金 10,999
 内法定積立金 7,500
 準備積立金 8,251
 配當年八分(前期同) 13,000
 社員退職手當積立 3,500
 役員賞與金 3,600
 後期繰越金 11,027
 社 長 坪 井 和 一
 取 締 役 西 川 鶴 藏
 山 内 善 造
 監 査 役 藤 山 正 三
 上 浦 定 吉 坪 井 柳 藏

●釜山無盡株式會社
 釜山府幸町一丁目
 設立 大正十年十一月 株數 20,000
 資本金(拂込済) 1,000,000
 昭和十一年下期
 当期純益金 35,879
 前期繰越金 10,999
 内法定積立金 7,500
 準備積立金 8,251
 配當年八分(前期同) 13,000
 社員退職手當積立 3,500
 役員賞與金 3,600
 後期繰越金 11,027
 社 長 坪 井 和 一
 取 締 役 西 川 鶴 藏
 山 内 善 造
 監 査 役 藤 山 正 三
 上 浦 定 吉 坪 井 柳 藏

●釜山無盡株式會社
 釜山府幸町一丁目
 設立 大正十年十一月 株數 20,000
 資本金(拂込済) 1,000,000
 昭和十一年下期
 当期純益金 35,879
 前期繰越金 10,999
 内法定積立金 7,500
 準備積立金 8,251
 配當年八分(前期同) 13,000
 社員退職手當積立 3,500
 役員賞與金 3,600
 後期繰越金 11,027
 社 長 坪 井 和 一
 取 締 役 西 川 鶴 藏
 山 内 善 造

貸付金..... 64,116
 預金及現金..... 16,532
 前期繰越損失金..... 275
 合計..... 3,718,206

負債之部
 株金..... 3,000,000
 借入金..... 350,000
 當座借越金..... 15,206
 假受金..... 337,573
 未拂金..... 14,995
 當期利益金..... 429
 合計..... 3,718,206

社 長 中村 準
 副社長 清水 榎太郎
 専務取締役 青木 勝
 取締役 三澤 橋久眞
 監査役 神戶 區三ノ宮ビル

● 藤富商會
 京城府本町三丁目
 設立 大正十年一月 株數 6,000
 目的 穀物海陸物產土地家屋賣買
 資本金 300,000 拂込 75,000
 取締役 藤富 國太郎
 大塚 伊三郎 梶原 藤造
 監査役 石丸 靖
 末廣 明

● 藤沼組
 江東郡曉遠面勝湖里三八七
 目的 土石探掘
 資本金..... 50,000

● 藤田組
 京城府黄金町五ノ八
 目的 土木建築請負
 資本金..... 50,000

● 藤村商店
 平南安州郡安州邑南川里四
 目的 綿糸布人絹織物食料品雜貨
 資本金..... 100,000
 大邱支店 慶北大邱府本町一ノ四六

● 藤森合名會社
 木浦府霞町一
 目的 農事經營貸地貸家金融業
 資本金..... 100,000

● 深田合資會社
 大邱府南龍岡町二五
 目的 土地建物所有賣買
 資本金..... 50,000

● 二見商會
 木浦府大成洞七
 目的 榨油用人毛布麻袋ノ製造販賣
 資本金(拂込濟)..... 50,000

● 福德無盡株式會社
 京城府南大門通二ノ三二
 資本金(拂込濟)..... 100,000
 配當昭和十一年下半年八分

● 福岡組
 大邱府東本町六九

目的 土木建築請負
 資本金..... 50,000

● 福田農事株式會社
 木浦府海岸通一ノ八
 設立 大正九年九月 株數 20,000
 資本金 1,000,000 拂込 500,000
 社 長 福田 有造
 専務取締役 吉村 貫之
 常務取締役 三好 政寬
 取締役 福田 恒
 監査役 福田 恒

● 福田又商店
 京城府南大門通三ノ九一
 設立 昭和二年六月 株數 8,000
 目的 金物雜貨工具建築材料礦油ノ販賣
 資本金(拂込濟)..... 400,000
 代表取締役 福田 臺三
 取締役 西山 丑之助
 監査役 奥村 俊郎
 店 郡山府全州通三ノ二
 店 釜山府本町三ノ二

● 福榮商會
 木浦府福山町
 目的 食料品雜貨ノ販賣
 資本金..... 50,000

● 福島組
 仁川府濱町一四
 設立 昭和九年六月 株數 5,000
 目的 海陸運送倉庫勞力請負業
 資本金 250,000 拂込 190,000
 代表取締役 大平 友市
 監査役 櫻井 恒夫
 取締役 石川 駒吉
 浦崎 政吉 葛蒲 嘉市
 監査役 山内 周音里
 河内 惣一 鈴木 菊治

● 福島商店
 迎日郡浦項面浦項洞七八
 目的 清酒燒酎醬油ノ販賣
 資本金 100,000 拂込 70,000

● 福壽洋行
 京城府大島町一
 目的 染料賣買
 資本金..... 50,000

● 福壽興業株式會社
 京城府南大門通四ノ七六
 資本金 60,000 拂込 15,000

● 福生洋行
 慶興郡雄基面雄基洞
 資本金..... 50,000

● 文化株式會社
 咸鏡南道北青郡北青邑内里八四
 資本金 100,000 拂込 25,000

● コヤマ吳服店
 馬山府京町一ノ八
 設立 昭和十年三月 株數 10,000

資本金(拂込濟)..... 500,000
 社 長 植西 源次郎
 専務取締役 植西 智次郎
 取締役 植西 源五郎
 植西 捨吉 植西 安治
 監査役 宿谷 藤三郎
 大田支店 大田郡大田邑春日町一ノ五九
 京城支店 京城府元町二ノ八
 釜山支店 釜山府辨天町三ノ三三
 京都支店 京都市下京區松原通室町東玉津島町三〇二

● 巨濟電氣株式會社
 慶尙南道統營郡二運面長承浦五二一
 資本金 100,000 拂込 25,000

● 固城酒造株式會社
 固城郡固城面城内洞七八
 資本金 100,000 拂込 50,000

● 湖南株式會社
 全羅北道全州郡全州面高砂町三二四
 設立 昭和五年一月 株數 4,000
 資本金 200,000 拂込 70,000
 代表取締役 河合 治三郎
 取締役 松本 福市
 增田 平八 高瀬 陸朗
 松本 瑞 松村 作二
 監査役 松本 國壽

● 湖南農具株式會社
 郡山府霞町
 資本金 100,000 拂込 70,000

● 湖南銃砲火藥株式會社
 全州郡全州邑本町四ノ一一四
 資本金 120,000 拂込 30,000

● 五島合名會社
 釜山府本町二ノ四
 目的 貿易業
 資本金..... 60,000

● 五興商會
 咸興郡咸興面東坪里
 目的 土木建築請負
 資本金..... 50,000

● 吾家殖產名資會社
 長城郡北二面四街里
 資本金 100,000 拂込 30,000

● 後藤工業合資會社
 京城府永樂町二ノ七
 設立 昭和三年二月
 目的 土木建築請負
 資本金..... 220,000
 代表社員 後藤 虎雄
 大社員氏名及出資額
 後藤 虎雄 100,000
 後藤 奈良 30,000

● 梧柳莊
 富川郡桂南面梧柳里
 目的 遊園地運動場經營
 資本金..... 75,000

● 公海興產株式會社
 清津府壽町一三
 設立 昭和三年一月 株數 12,000
 目的 海產物肥料製造販賣
 資本金(拂込濟)..... 600,000

目的 諸金物油類火藥類ノ輸出入
 資本金..... 50,000

● 巨濟電氣株式會社
 慶尙南道統營郡二運面長承浦五二一
 資本金 100,000 拂込 25,000

● 固城酒造株式會社
 固城郡固城面城内洞七八
 資本金 100,000 拂込 50,000

● 湖南株式會社
 全羅北道全州郡全州面高砂町三二四
 設立 昭和五年一月 株數 4,000
 資本金 200,000 拂込 70,000
 代表取締役 河合 治三郎
 取締役 松本 福市
 增田 平八 高瀬 陸朗
 松本 瑞 松村 作二
 監査役 松本 國壽

● 湖南農具株式會社
 郡山府霞町
 資本金 100,000 拂込 70,000

● 湖南銃砲火藥株式會社
 全州郡全州邑本町四ノ一一四
 資本金 120,000 拂込 30,000

● 五島合名會社
 釜山府本町二ノ四
 目的 貿易業
 資本金..... 60,000

● 五興商會
 咸興郡咸興面東坪里
 目的 土木建築請負
 資本金..... 50,000

● 吾家殖產名資會社
 長城郡北二面四街里
 資本金 100,000 拂込 30,000

● 後藤工業合資會社
 京城府永樂町二ノ七
 設立 昭和三年二月
 目的 土木建築請負
 資本金..... 220,000
 代表社員 後藤 虎雄
 大社員氏名及出資額
 後藤 虎雄 100,000
 後藤 奈良 30,000

● 梧柳莊
 富川郡桂南面梧柳里
 目的 遊園地運動場經營
 資本金..... 75,000

● 公海興產株式會社
 清津府壽町一三
 設立 昭和三年一月 株數 12,000
 目的 海產物肥料製造販賣
 資本金(拂込濟)..... 600,000

代表取締役 苦米地 義三
 久保田 四郎 大橋 退治
 取締役 幸治 有川 傳吉
 監査役 查 壽 持田 由孝
 油 井

● 公益炭製造株式會社
 京城府京町
 設立 大正十年二月 株數 4,000
 資本金 200,000 拂込 50,000
 取締役 肥塚 正太郎
 取締役 藤田 雄 長富 三
 田 正夫 柳原 久
 野 篤義 石井 健
 監査役 井 一郎 野井 久一

● 江陵合同酒造株式會社
 江原道江陵郡江陵邑
 旭町二五八
 設立 昭和六年七月 株數 4,000
 資本金 200,000 拂込 62,000
 代表取締役 崔 準
 取締役 崔 吉田 崔 集
 崔 雨 崔 祐烈
 朴 在 李 佑
 朴 純 李 佑
 監査役 閔 丙 杰
 在 學

● 江陵電氣株式會社
 江原道江陵郡江陵邑本町一二
 設立 昭和二年十二月 株數 4,000
 資本金 200,000 拂込 175,000
 取締役 三木 喜延
 井上 清 小倉 武之助
 監査役 樋口 虎三
 起 東

● 江陵産業株式會社
 江陵郡望祥面望湖潭里
 資本金 100,000 拂込 25,000

● 江陵酒造株式會社
 江原道江陵郡江陵面大和町七
 資本金 100,000 拂込 50,000

● 江華釀造株式會社
 江華郡府内面官廳里一四六
 資本金 100,000 拂込 37,500

● 江界工業株式會社
 江界郡江界面西部洞
 資本金 50,000 拂込 12,500

● 江界電氣株式會社
 江界郡江界邑西部洞
 資本金 150,000 拂込 90,000

● 江界商事株式會社
 江界郡江界邑西部洞一〇四
 設立 昭和十一年二月 株數 6,000
 目的 綿糸布雜貨賣買
 資本金 300,000 拂込 75,000
 代表取締役 金 龍 宗
 取締役 弓 昌 宜
 崔 道 衛
 監査役 劉 昌 漢

● 江界釀造株式會社
 平北江界郡江界邑西部洞
 設立 大正十五年十月 株數 7,000
 資本金 350,000 拂込 112,000
 社 長 金 曠 義
 取締役 田 時 恒
 孫 順 麟 金 道
 劉 基 貞 萩原 元次郎
 沈 洪 碩

● 江界木材株式會社
 平北江界郡江界邑西
 部洞二五一
 資本金 100,000 拂込 25,000

● 江原細叭株式會社
 鐵原郡鐵原邑外村里六二七
 資本金 100,000 拂込 75,000

● 江原道開發株式會社
 京城府太平通一ノ一九
 設立 昭和十一年七月 株數 200,000
 資本金..... 10,000,000
 内拂込額..... 2,000,000
 代表取締役 大志摩 孫四郎
 取締役 佐方 文次郎
 池尾 芳藏 小倉 武之助
 監査役 鈴木 三郎
 内藤 熊喜

● 江西株式會社
 江西郡江西面德興里三一八
 設立 昭和八年二月 株數 4,000
 資本金 200,000 拂込 50,000
 専務取締役 金 乘 璣
 取締役 金 乘 璣
 監査役 金 乘 璣
 金 乘 璣

● 光陽鑛山合資會社
 全南順天郡順天邑梅谷里
 設立 昭和九年十月
 資本金..... 200,000
 代表社員氏名及出資額
 淺野 保之 24,000

● 光文社
 平壤府新陽里
 設立 大正十二年五月 株數 4,000
 目的 紙類賣買書籍刊行印刷
 資本金 200,000 拂込 50,000
 取締役 揚 濟 謙
 井上 義雄 權 址 龍
 監査役 揚 東 集

● 光州無盡株式會社
 光州郡光州邑本町五ノ六二
 設立 昭和十年八月 株數 6,000
 資本金 300,000 拂込 75,000
 代表取締役 崔 善 鎮
 取締役 劉 演 相
 趙 圭 琳
 監査役 金 喜 誠

● 光州麵子製造株式會社
 金羅南道光州郡光州邑大正町二九
 資本金 50,000 拂込 25,000

● 光州酒造株式會社
 全南光州郡光州邑本町四丁目
 設立 大正八年十二月 株數 4,000
 資本金..... 200,000
 内拂込額..... 95,000
 決算 昭和十一年八月卅一日
 諸積立金..... 38,990
 前期繰越金..... 2,125
 當期利益金..... 15,962
 内諸積立金..... 4,510
 賞與金..... 1,500
 配當年一割..... 9,000
 後期繰越金..... 3,077

● 皇泉酒造株式會社
 靈巖郡靈巖面會門里一九二
 設立 昭和十年七月 株數 4,000
 資本金 200,000 拂込 50,000
 代表取締役 菅原 貞吉
 取締役 兵頭 一雄
 監査役 高津 六次郎
 原 直 濱 口 好太郎
 劉 持 信 重

● 晃陽汽船株式會社
 全南道麗水郡麗水邑東町
 資本金(拂込濟)..... 100,000

● 黃海社
 京城府榮町五
 設立 大正十年九月 株數 8,400
 目的 土木建築請負製材業
 資本金(拂込濟)..... 420,000
 代表取締役 渡邊 定一郎
 取締役 小田 園 芳治
 池澤 茂 加藤 清三
 監査役 加藤 順治

● 黃海運輸株式會社
 黃海道長淵郡白翎面太青面
 資本金 50,000 拂込 12,500

● 黃海農業株式會社
 京城府南大門通四ノ七六
 設立 大正十五年十二月 株數 20,000
 資本金 1,000,000 拂込 700,000
 取締役社長 齊藤 久太郎
 取締役 金丸 直和
 林 宇三郎
 監査役 高橋 文一
 齊藤 信次

● 黃海産業株式會社
 鳳山郡沙里院邑駒泉里一二四
 設立 昭和十一年二月 株數 4,000
 資本金 200,000 拂込 50,000
 代表取締役 德元 安雄
 取締役 中島 彌七
 伊澤 利人 清水 榮太郎
 井上 義雄 權 址 龍
 監査役 遠藤 兼
 津田 實 金 鍾 注

● 洪元合名會社
 京城府貫鐵洞一三〇
 目的 土地建物ノ賣買
 資本金..... 85,000

● 洪原釀造場
 咸鏡南道洪原郡翼面南洞里
 資本金..... 70,000

● 洪城商事株式會社
 洪城郡洪州里

● 洪川酒造株式會社
 洪川郡洪川面新場堡里五五
 資本金 135,000 拂込 47,250

● 靈恒産發祥社
 論山郡江景邑北町九〇
 目的 農事及不動產賣買及金融
 資本金 120,000 拂込 30,000

● 皇泉酒造株式會社
 靈巖郡靈巖面會門里一九二
 設立 昭和十年七月 株數 4,000
 資本金 200,000 拂込 50,000
 代表取締役 菅原 貞吉
 取締役 兵頭 一雄
 監査役 高津 六次郎
 原 直 濱 口 好太郎
 劉 持 信 重

● 晃陽汽船株式會社
 全南道麗水郡麗水邑東町
 資本金(拂込濟)..... 100,000

● 黃海社
 京城府榮町五
 設立 大正十年九月 株數 8,400
 目的 土木建築請負製材業
 資本金(拂込濟)..... 420,000
 代表取締役 渡邊 定一郎
 取締役 小田 園 芳治
 池澤 茂 加藤 清三
 監査役 加藤 順治

● 黃海運輸株式會社
 黃海道長淵郡白翎面太青面
 資本金 50,000 拂込 12,500

● 黃海農業株式會社
 京城府南大門通四ノ七六
 設立 大正十五年十二月 株數 20,000
 資本金 1,000,000 拂込 700,000
 取締役社長 齊藤 久太郎
 取締役 金丸 直和
 林 宇三郎
 監査役 高橋 文一
 齊藤 信次

● 黃海産業株式會社
 鳳山郡沙里院邑駒泉里一二四
 設立 昭和十一年二月 株數 4,000
 資本金 200,000 拂込 50,000
 代表取締役 德元 安雄
 取締役 中島 彌七
 伊澤 利人 清水 榮太郎
 井上 義雄 權 址 龍
 監査役 遠藤 兼
 津田 實 金 鍾 注

● 洪元合名會社
 京城府貫鐵洞一三〇
 目的 土地建物ノ賣買
 資本金..... 85,000

● 洪原釀造場
 咸鏡南道洪原郡翼面南洞里
 資本金..... 70,000

● 洪城商事株式會社
 洪城郡洪州里

● 黃州果樹會社
 黃州郡黃州面天皇重三一〇
 資本金 90,000 拂込 22,500

● 黃州果樹園
 黃州郡黃州面禮洞里
 資本金..... 101,500

● 高力農場
全羅南道咸平郡嚴多面鶴野里
設立 大正九年七月 株數 4,300
資本金 430,000 拂込 258,000
代表取締役 長 大林 功
取締役 高力 啓一
監査役 八 金子 退

● 高陽精米所
京城府青葉町三ノ八五
資本金 100,000 拂込 50,000

● 高麗酒造株式會社
高麗郡高靈面快賓洞
資本金 50,000 拂込 12,500

● 高麗映畫株式會社
新義州府本町八
資本金 50,000 拂込 12,500

● 高麗蔘業社
開城府北本町四一九
設立 大正七年九月
資本金 200,000
代表社員氏名及出資額
孫 洪 駿 115,000
支 店 京城府黃金町二ノ三九

● 高榮組
京城府櫻井町二ノ一七〇
設立 昭和二年一月
目的 土木建築及開拓
資本金 500,000
代表社員 高榮 正雄
大社員氏名及出資額
高榮 正雄 50,000
高榮 京一 320,000
龍田 利世 50,000

● 廣藏株式會社
京城府智洞
設立 明治三十八年七月 株數 10,000
目的 地所貸付倉庫業
資本金 500,000 拂込 246,800
代表取締役 長 金 漢 奎
取締役 朴 洪 爽
監査役 鈺 洪 爽
金 泰 熙

● 廣南汽船株式會社
京城府永樂町一ノ四六
資本金(拂込済) 50,000

● 廣昌商會
京城府南大門通一ノ〇九
設立 昭和六年六月 株數 10,000
目的 諸織物賣買
資本金 500,000 拂込 125,000
代表取締役 趙 善 用
取締役 趙 鎮 興
監査役 趙 鎮 興
張 泰 鎮
李 載 昌

● 廣信商會
晉州郡晉州邑本町
目的 百貨販賣倉庫金融業
資本金(拂込済) 100,000

● 康津運輸倉庫株式會社
全羅南道康津郡康津面
資本金 100,000 拂込 25,000

● 興海酒造株式會社
迎日郡興海面城內洞五二
資本金 50,000 拂込 20,000

● 興洋水產株式會社
全羅南道麗水郡麗水邑東町
資本金(拂込済) 75,000

● 興南殖產合資會社
咸州郡興南面湖南里一
設立 昭和六年十月
資本金 700,000
代表社員 野口 遼
社員氏名及出資額
野口 遼 580,000
都野 正一 115,000
大島 英吉 5,000

● 興南木材株式會社
咸興府錦町二ノ三〇
資本金 100,000 拂込 50,000

● 興產社
遼川郡內面車灘里三四
目的 穀物肥料食糧農具賣買
資本金 100,000 拂込 25,000

● 興產貿易社
海州郡海州邑南旭町四〇三
設立 昭和九年十二月 株數 4,000
資本金 200,000 拂込 50,000
代表取締役 吳 世 豊
取締役 崔 準 豊
監査役 崔 準 豊
劉 堉 榮
監査役 劉 堉 榮
監査役 康 巨 福
監査役 尹 福 炳

● 興業無盡株式會社
京城府明治町二丁目
資本金 100,000 拂込 80,000

● 興鴻城洋行
京城府古市町四三
目的 建築材料機械工具ノ販賣
資本金(拂込済) 60,000

● 合井金山株式會社
京城府太平通一ノ二五
設立 昭和十年三月 株數 10,000
資本金(拂込済) 500,000
代表取締役 川 添 種一郎
大池 源二
取締役 有 賀 光 則
井上 賢太郎
監査役 忽 邦 揆

● 合成株式會社
京城府黃金町二ノ四四
設立 大正十一年十二月 株數 4,000
目的 不動産有價證券擔保貸付
其他金融業
資本金 200,000 拂込 50,000
社長 李 哲 熙

● 合成鑛山株式會社
新義州府榮町二ノ三
設立 昭和十一年三月 株數 10,000
資本金 500,000 拂込 125,000
代表取締役 朴 龍 雲
取締役 朴 龍 雲
監査役 鄭 宗 道
監査役 鄭 宗 道
監査役 李 熙 勉
監査役 朴 龍 雲

● 合成星運輸商會
平北黑川郡熙川面邑下洞三九三
資本金 50,000 拂込 25,000
支 店 平北江界郡江界邑西部洞九五

● 合成釀造所
元山府銘石洞
資本金(拂込済) 50,000

● 信商會
山清郡山清面塞洞一五六
目的 百貨
資本金 100,000 拂込 25,000
決算 昭和十一年九月三十日
資產之部
未拂込株金 4,200,000
鐵道建設費 13,698,398
未收金 401,442
假拂金 97,489
假受有價證券 125,420
關係社會有價證券 262,500
預金 127,508
振替貯金 2,983
貯藏物品 124,899
電燈電力建設費 3,817,771
建設工事假勘定 850,136
現金 1,464
受取手形 3,450
合計 23,713,465
負債之部
株金 12,000,000
特有資本 22,604
社債 7,000,000
借入金 400,000
法定積立金 474,406
別途積立金 1,524,500
配當準備積立金 350,000
社員退職特別給與引當金 137,090
共済組合金 296,300
從業員預り金 60,306
假受金 65,623
未拂金 332,675
未拂配當金 4,799
受人保證金 8,302
當期利益金 595,262
前期利益金 441,599
合計 23,713,465
當期利益金 595,262
前期利益金 441,599
內法定積立金 30,000
別途積立金 100,000
役員賞與金 31,000

● 國境拓林株式會社
咸鏡南道甲山郡善惠面惠山里四二
設立 昭和四年十二月 株數 4,000
資本金 200,000 拂込 50,000
代表取締役 方 義 錫
取締役 方 義 錫
監査役 鄭 時 南
監査役 鄭 時 南
監査役 鄭 時 南
監査役 鄭 時 南

● 國境物產株式會社
新義州府彌勒洞一三二
資本金 50,000 拂込 25,000

● 國境株式會社
新義州府本町五
資本金 120,000 拂込 30,000

● 國境商事株式會社
新義州府本町四
資本金(拂込済) 100,000

● 越田商店
釜山府大倉町四ノ二五
資本金 50,000

● 近藤商店
釜山府本町三ノ三
目的 一般商品賣買
資本金 70,000

● 金剛莊溫泉株式會社
京城府本町一ノ五一
資本金(拂込済) 100,000

● 金剛山炭鑛株式會社
咸興府大和町二ノ三六
資本金 150,000 拂込 75,000

● 金剛山鑛株式會社
江原道鐵原郡鐵原邑外村里六五五
設立 大正八年十二月 株數 240,000
資本金 12,000,000
內拂込額 7,800,000
決算 昭和十一年九月三十日
資產之部
未拂込株金 4,200,000
鐵道建設費 13,698,398
未收金 401,442
假拂金 97,489
假受有價證券 125,420
關係社會有價證券 262,500
預金 127,508
振替貯金 2,983
貯藏物品 124,899
電燈電力建設費 3,817,771
建設工事假勘定 850,136
現金 1,464
受取手形 3,450
合計 23,713,465
負債之部
株金 12,000,000
特有資本 22,604
社債 7,000,000
借入金 400,000
法定積立金 474,406
別途積立金 1,524,500
配當準備積立金 350,000
社員退職特別給與引當金 137,090
共済組合金 296,300
從業員預り金 60,306
假受金 65,623
未拂金 332,675
未拂配當金 4,799
受人保證金 8,302
當期利益金 595,262
前期利益金 441,599
合計 23,713,465
當期利益金 595,262
前期利益金 441,599
內法定積立金 30,000
別途積立金 100,000
役員賞與金 31,000

● 永益社
京城府唐津洞六四
設立 昭和七年一月 株數 6,000
目的 不動産ノ取得讓渡及貸付
資本金(拂込済) 300,000
社長 申 光 熙
副社長 金 德 化
取締役 李 重 運
監査役 李 重 運
監査役 李 重 運
監査役 李 重 運

● 永昌興業株式會社
京城府壽松洞四六
資本金 100,000 拂込 32,000

● 永春農場
全羅南道康津郡古郡面三仁面
資本金 160,000

● 永信社
京城府開城府大和町一〇
設立 大正元年十月
目的 朝鮮總督府專賣局指定販賣及諸商品販賣業
資本金 300,000
代表取締役 長 孫 洪 駿
副社長 孫 洪 駿
監査役 孫 洪 駿
監査役 孫 洪 駿
監査役 孫 洪 駿
監査役 孫 洪 駿

● 永和興業株式會社
晉州郡奈洞面篤山里五九八
設立 昭和十年九月 株數 10,000
目的 土地穀物肥料ノ賣買
資本金(拂込済) 1,000,000
代表取締役 金 琪 秀
取締役 金 漢 秀
監査役 金 種 武
監査役 金 種 武

● 永和產業株式會社
京城府鎮路二ノ八二
設立 昭和十二年二月 株數 10,000
目的 不動産管理及ビ農事改良事業。產業投資金貸借
資本金 500,000 拂込 200,000
代表取締役 李 定 宰
取締役 李 定 宰
監査役 李 定 宰
監査役 李 定 宰

● 永川酒造株式會社
水川郡水川面金老洞
資本金 50,000 拂込 12,500

● 英殖鑛業株式會社
京城府南山町三ノ二〇
設立 昭和十年八月 株數 10,000
資本金 500,000 拂込 125,000
代表取締役 久 越 茂七郎
取締役 久 越 茂七郎
監査役 橫 山 甚 作
監査役 橫 山 甚 作
監査役 橫 山 甚 作
監査役 橫 山 甚 作

● 永和商業株式會社
慶尙北道金泉郡金泉面旭町
目的 魚菜市場經營
資本金 150,000 拂込 37,500

● 永興倉庫株式會社
永興郡洪仁面
資本金 50,000 拂込 12,500

● 永興釀造株式會社
永興郡洪仁面都良里六六

● 榮山浦興業株式會社
羅州郡榮山面榮山里六二
資本金 50,000 拂込 12,500

● 榮州釀造株式會社
慶尙北道榮州郡榮州面下望里
資本金 50,000 拂込 12,500

● 延安汽船株式會社
延白郡延安面鳳博里八〇
資本金 80,000 拂込 25,000
支 店 仁川府港町一ノ八

● 延禧莊株式會社
京城府北阿峴町一ノ七八
設立 昭和十二年一月 株數 10,000
資本金(拂込済) 500,000
代表取締役 吉川 太 郎
取締役 吉川 太 郎
監査役 吉川 太 郎
監査役 吉川 太 郎
監査役 吉川 太 郎
監査役 吉川 太 郎

● 鐵原倉庫株式會社
鐵原郡鐵原面外村里
資本金 100,000 拂込 25,000

● 鐵原農事經營株式會社
鐵原郡於雲面下葛里
資本金 100,000 拂込 41,000

● 鐵兌商會
平北寧邊郡寄邊面東部洞二二八
目的 酒類ノ製造金貸付
資本金 100,000 拂込 25,000

● 天德興業株式會社
咸州郡咸州邑蓮湖洞一三
設立 昭和十一年十月 株數 40,000
目的 土地建物ノ經營
資本金 2,000,000 拂込 500,000
代表取締役 金 弘 燮
取締役 金 弘 燮
監査役 金 弘 燮
監査役 金 弘 燮
監査役 金 弘 燮
監査役 金 弘 燮

● 天香閣
京城府仁寺町一〇
設立 昭和十一年六月 株數 30,000
目的 金庫貯蓄販文房具事務用品各種物品製販賣
資本金 400,000 拂込 100,000
社長 岡 本 直 治
取締役 岡 本 直 治
監査役 岡 本 直 治
監査役 岡 本 直 治
監査役 岡 本 直 治
監査役 岡 本 直 治

● 天安電燈株式會社
忠清南道天安郡天安邑
設立 大正十二年四月 株數 21,000
資本金 1,050,000
內拂込額 800,000
決算 昭和十一年十一月三十日
資產之部
株主勘定 250,000
固定資産 1,069,809
投資 1,995
流動資産 188,915
雜勘定 19,272
負債之部
株主勘定 1,110,665
引當勘定 13,361
短期負債 335,488
雜勘定 1,622
繰越及當期純益金 68,854
內諸積立金 5,400
賞與金 5,800
配當年一割(前期同) 30,000
後期繰越金 27,654
社 長 樋 口 虎 三
專務取締役 小 瀨 安 次 郎
取締役 倉 田 理 良
國 光 五 郎
山 內 伊 平
山 內 伊 平
監 査 役 中 柴 万 吉
相 談 役 上 村 正 八
主 任 技 術 者 大 澤 善 次 郎
工 務 主 任 藤 井 專 作
大株主氏名及持株數
南朝鮮電氣株式會社 14,572
山 內 伊 平 1,964
禮山出張所 忠清南道禮山郡禮山面禮山里
所 長 岸 軍 一
平澤出張所 京畿道振威郡平澤面平澤里
所 長 池 田 有 造
瑞山出張所 忠清南道瑞山郡瑞山面
所 長 森 博
溫陽出張所 同牙山郡溫陽面
所 長 沖 本 簡 一
大川出張所 同大川郡大川面
所 長 島 崎 恣

● 店村殖產運輸株式會社
慶北開慶郡西西南面店村里二四六
資本金 50,000 拂込 12,500

● 阿サヒ商會
平壤府南門町四一
設立 昭和九年八月 株數 8,000
目的 金庫貯蓄販文房具事務用品各種物品製販賣
資本金 400,000 拂込 100,000
社長 岡 本 直 治
取締役 岡 本 直 治
監査役 岡 本 直 治
監査役 岡 本 直 治
監査役 岡 本 直 治
監査役 岡 本 直 治

服部國太 同本小太郎
 板倉 武藤 儀六
 監査役 滿洲國新京旭通六
 支店 五

● **アジア証券株式會社**
 京城府南大門通二ノ一
 設立 昭和十一年六月 株數 4,000
 資本金 200,000 拂込 100,000
 代表取締役 宅島 徳次郎
 取締役 竹多 爲治
 監査役 東 哲 岡田 金藏
 監査役 齋 宗子 良雄

● **亞細亞礦山株式會社**
 京城府貞洞
 資本金(拂込済) 150,000

● **安東商工株式會社**
 安東郡安東邑東部洞一ノ二
 目的 需用紙帳簿印刷製販賣
 資本金 50,000 拂込 12,500

● **安東酒造株式會社**
 慶北安東郡安東邑西部洞
 資本金 50,000 拂込 12,500

● **安陽楊社**
 黃海道安陽郡安陽面
 小川里一六〇
 設立 昭和六年十月
 目的 土木建築請負
 資本金 200,000
 代表社員氏名及出資額
 金 元 亮 100,000

● **安城鑰器製造株式會社**
 安城郡安城面場基里
 資本金 50,000 拂込 12,500

● **安城商會**
 安城郡安城面西里三五九
 目的 海陸物產ノ問屋
 資本金 100,000 拂込 25,000

● **安城商事株式會社**
 京畿道安城郡安城面場基里
 目的 海陸物產賣貸貸倉庫業
 資本金 120,000 拂込 30,000

● **阿部合名會社**
 東萊郡沙上面甘田里
 設立 大正十五年十月
 目的 動不動產取得利用
 資本金 750,000
 代表社員 阿部 竹次郎
 社員氏名及出資額
 阿部 竹次郎 330,000
 阿部 家織 115,000
 阿部 健之 95,000
 阿部 健之 75,000
 阿部 整 70,000
 阿部 理 65,000

● **阿川組**
 京城府旭町一丁目
 目的 土木建築請負
 設立 昭和三年三月
 資本金 1,000,000 及 勞務
 代表社員 大上 信一

● **大社員氏名及出資額**
 大上 信一 50,000
 上 敏 40,000 及 勞務
 目 良 603,500
 阿川 重 郎 198,500
 目 直 三 郎 30,000
 目 直 三 郎 20,000

● **藍澤商店**
 城津郡城津邑本町一ノ二〇
 目的 木材賣買及土木建築請負
 資本金 50,000

● **有元組**
 會寧郡會寧邑洞一四四五
 設立 昭和九年四月
 目的 土木建築請負業
 資本金 300,000
 大社員氏名及出資額
 有元 利平 150,000

● **東アパ-ト**
 平壤府東町六
 資本金 100,000 拂込 50,000

● **荒井組**
 京城府漢江通一三ノ七六
 設立 昭和六年十二月 株數 20,000
 目的 土木建築請負業
 資本金 1,000,000 拂込 250,000
 取締役社長 荒井 健五郎
 取締役 石 黒 清
 取締役 荒井 外次郎 高山 孝友
 監査役 吉田 覺治
 監査役 陣 内 捨一

● **新井藥房**
 京城府南大門通二ノ一八
 設立 昭和三年四月 株數 14,000
 資本金 700,000 拂込 500,000
 内拂込額 500,000
 諸積立金 35,000
 昭和十一年九月三十日
 決算 昭和一十一年九月三十日
 繰越及當期純益金 75,784
 内諸積立金 34,200
 賞與金 5,000
 配當年一割(前期同) 30,000
 後期繰越金 2,584

● **新井商店**
 鎮南浦府三和町三
 目的 精米及糧穀物糧肥肥料
 商
 資本金 100,000 及 勞務

● **淺野合名會社**
 京城府大和町二ノ一七

● **淺見製材所**
 新義州府鴨川町一ノ一九
 資本金 58,000

● **朝日放熱器株式會社**
 釜山府瀟仙町九一六
 資本金 100,000 拂込 25,000

● **朝日タクシー株式會社**
 成興府新興町一九
 資本金 100,000 拂込 25,000

● **朝日運送倉庫株式會社**
 平山郡寶山面南川里四八
 資本金 50,000 拂込 12,500

● **朝日組**
 京城府蓬萊町三ノ四一
 設立 昭和六年三月 株數 10,000
 資本金 500,000 拂込 175,000
 代表取締役 格 崎 伊勢吉
 三宅 一 太
 三取 澤 立次郎 内田 虎吉
 監査役 塚本 兵太郎
 店 仁川府本町四ノ二
 店 鎮南浦三和町
 店 釜山府大橋通一ノ二九

● **朝日護謨工業株式會社**
 大邱府錦町二ノ二一三
 資本金 100,000 拂込 62,500

● **朝日自動車商會**
 京城府古市町一二
 資本金 100,000 拂込 70,000

● **朝日商事株式會社**
 京城府京町一一
 設立 昭和九年十二月 株數 10,000
 目的 酸素瓦斯賣買石油礦油類ノ賣買
 資本金 500,000 拂込 125,000
 代表取締役 田代 才八
 取締役 青木 徳三郎
 野 附 勤一郎 廣 網 徳太郎
 監査役 木 原 猪之丞
 内 田 元治郎

● **朝日釀造株式會社**
 仁川府桃山町四七
 設立 大正八年十月 株數 20,000
 資本金 1,000,000 拂込 450,000
 常務取締役 永井 市太郎
 取締役 吉田 秀次郎
 代表取締役 本 嘉三郎 今村 豊次郎
 監査役 淺野 泰三郎 佐野 彦藏
 淺野 泰三郎 吉金 彦三郎

● **朝日精米所**
 木浦府壽町一ノ五

● **朝日石鹼株式會社**
 京城府岡崎町
 設立 大正九年六月 株數 12,000
 資本金 600,000 拂込 150,000
 代表取締役 南 喜 義
 取締役 姜 浩 曙
 梅原 正一
 監査役 柳 赫 管
 太田 駿太

● **朝日奈組**
 新義州府旭町
 目的 土木建築請負
 資本金 80,000

● **旭印刷所**
 成興府軍營通一ノ二一
 資本金 50,000 拂込 17,500

● **旭土木**
 成興府大和町二ノ二三
 資本金 50,000

● **旭魚市場**
 木浦府樓町
 設立 大正十年三月 株數 5,000
 資本金 250,000 拂込 75,000
 代表取締役 麻生 作男
 取締役 原 口 庄次郎
 伊勢 伴輔
 監査役 森 酒 井
 中村 利三郎 松前 義三

● **旭コルク工業株式會社**
 京城府黄金町二ノ一
 設立 昭和十一年八月 株數 10,000
 資本金 500,000 拂込 125,000
 取締役 木村 七郎
 堀江 慶一 木城 眞澄
 井 出 龜 中山 高治
 監査役 野 附 勤一郎
 木 村 光 郎

● **旭商司**
 京城府南大門通五ノ一九
 目的 旭硝子會社ノ製品販賣
 資本金 50,000

● **旭木材株式會社**
 新義州府鴨川町一
 資本金 100,000 拂込 50,000

● **秋田水産工業株式會社**
 清津府北星町一六
 設立 昭和十一年三月 株數 10,000
 資本金 500,000 拂込 200,000
 代表取締役 飯 澤 清
 取締役 守 連 誠三
 長谷川 長治郎
 監査役 松 下 和三郎
 飯 澤 力藏

● **安邊金礦**
 京城府並木町一五一
 資本金 50,000

● **安東物産株式會社**
 安東郡安東邑法向洞二七九
 資本金 50,000 拂込 12,500

● **安東麵子株式會社**
 安東郡安東邑東部洞二四六
 資本金 80,000 拂込 20,000

● **安東産業株式會社**
 安東郡安東邑西部洞一〇一
 目的 肥料農具ノ販賣草委託
 栽培
 資本金 50,000 拂込 12,500

● **安東商工株式會社**
 安東郡安東邑東部洞
 資本金 50,000 拂込 12,500

● **安東酒造株式會社**
 慶北安東郡安東邑西部洞
 資本金 50,000 拂込 12,500

● **安城鑛業株式會社**
 平壤府南大門通五ノ一五
 資本金(拂込済) 100,000

● **安城鑰器製造株式會社**
 安城郡邑內面場基里一四〇
 資本金 50,000 拂込 12,500

● **安城商事株式會社**
 京畿道安城郡邑內面場基里
 目的 海陸物產賣貸貸倉庫業
 資本金(拂込済) 120,000

● **安城酒造株式會社**
 安城郡安城面場基里一〇七
 資本金 175,000 拂込 62,500

● **安州貿易株式會社**
 平安南道安州郡安州面
 資本金 100,000 拂込 50,000

● **サクラバ商事株式會社**
 釜山府幸町二ノ四六
 目的 活動寫眞館經營
 資本金 100,000 拂込 50,000

● **サンエス商會**
 京城府南大門通五ノ五九
 目的 農鑛精米業用機械器具ノ
 製作販賣
 資本金(拂込済) 50,000

● **佐藤貞一商店**
 新義州府常盤町七ノ一五
 目的 鐵材金物ノ賣買
 資本金 50,000

● **佐治商會**
 釜山府佐藤町五
 目的 石炭醬油鹽販賣
 資本金 100,000 拂込 50,000

● **佐川組**
 成興府鐵閣里一三
 目的 土木建築請負
 資本金 100,000

● **西永合名會社**
 高陽郡漢芝面
 目的 穀物委託販賣
 資本金 50,000

● **西京運輸株式會社**
 平壤府倉田里三八
 資本金 50,000 拂込 12,500

● **崖潤錫商店**
 京城府南大門通一ノ一二七
 設立 昭和四年六月 株數 20,000
 資本金 1,000,000 拂込 250,000
 代表取締役 崔 相 健霖
 取締役 李 用 霖
 李 復 榮
 監査役 崔 光 勳
 朱 調 崔 相 佑

● **載寧運輸倉庫株式會社**
 載寧郡載寧面桶亭里
 資本金 100,000 拂込 25,000

● **載寧載寧菊花釀造場**
 載寧郡載寧面菊花里一三七
 資本金 100,000 拂込 50,000

● **齋藤合名會社**
 京城府南大門通四丁目
 目的 各種商品賣買倉庫業
 資本金 50,000

● **齋藤酒造合名會社**
 京城府黄金町八
 設立 大正七年四月
 資本金 495,000
 大社員氏名及出資額
 齋藤 久太郎 260,000
 林 卯三郎 210,000

● **齋藤精米株式會社**
 (株式會社齋藤精米所改稱)
 鎮南浦府明映町二二
 資本金(拂込済) 100,000

● **濟民社**
 市府府堅志洞
 設立 大正十二年四月 株數 4,000
 目的 一般金融業
 資本金 200,000 拂込 50,000
 取締役 金 永 杰
 取 絃 必 李 正 旭
 監査役 朴 海 默

● **濟州島産株式會社**
 濟州島濟州邑二徒里一三六七
 資本金 50,000 拂込 12,500

● **澤山兄弟商會**
 釜山府大倉町三ノ九
 設立 大正十二年二月 株數 10,000
 目的 海陸運送物品販賣代理業
 資本金 500,000 拂込 290,000
 昭和十一年下期
 諸積立金 26,750
 前期繰越金 1,300
 當期利益金 23,505
 内諸積立金 5,500
 賞與金 2,500
 配當年五分 14,500
 後期繰越金 2,306

● **三和鑛山株式會社**
 京城府本町一ノ五三
 設立 昭和十一年七月 株數 20,000
 資本金(拂込済) 1,000,000
 代表取締役 後宮 末男
 取締役 盧 義 根
 田 中 清
 監査役 鶴 飼 義 成
 田 中 民 治

● **三和製藥株式會社**
 京城府武橋町九
 設立 昭和十一年一月 株數 4,000
 資本金 200,000 拂込 50,000
 代表取締役 趙 亮 熙
 監査役 趙 亮 熙 趙 亮 熙
 監査役 李 恒 鐘

● **三養社**
 京城府南大門通一ノ一一五
 設立 昭和九年十一月
 目的 鮮味鑛山經營土地改良及
 開墾造林米穀賣買並ニ精
 米業
 資本金(拂込済) 3,000,000
 代表社員氏名及出資額
 李 汝 2,600,000
 金 相 隆 200,000
 金 相 敦 80,000
 金 相 洙 40,000
 金 相 洙 40,000
 金 相 慶 40,000
 金 相 植 40,000
 苗 浦 支 店 全北扶安郡苗浦面
 牛浦
 支店長 金 相 根

● **三公商會**
 京城府永樂町二ノ六〇
 設立 昭和十年八月 株數 4,000
 目的 毛織物製服洋服食料品家
 具雜貨書籍美術品移輸出
 入業
 資本金 200,000 拂込 50,000
 代表取締役 中 江 修
 取締 西 村 慶一
 中 江 準五郎 中 江 悌一
 中 江 孝一 河 井 文三
 監査役 山 脇 五兵衛
 奧 井 和一郎

● **三光**
 黃洲郡黃洲面赤壁里一八七
 設立 昭和十年五月 株數 4,000
 目的 日用百貨及木材賣買業
 資本金 200,000 拂込 50,000
 代表取締役 鄭 然 球
 取締 趙 榮 淳
 趙 榮 淳 趙 榮 淳
 監査役 趙 榮 淳
 監査役 李 東 熙
 監査役 趙 榮 淳

● **三光土地株式會社**
 木浦府常盤町二ノ八

● **苗浦水産株式會社**
 全北扶安郡乾生面苗浦里
 資本金 50,000 拂込 12,500

● **三一産業株式會社**
 慶尙南道咸陽郡咸陽面下洞
 設立 大正九年三月 株數 4,000
 目的 金融業及精米業
 資本金 200,000 拂込 50,000
 社長 盧 應 泳
 專務取締役 盧 俊 泳
 兼支配人 盧 始 泳
 取締 盧 始 泳
 監査役 盧 近 漢

● **三和貿易株式會社**
 元山府海岸通二ノ三
 資本金 100,000 拂込 25,000

● **三和護謨株式會社**
 釜山府凡一町一二九〇
 設立 昭和九年九月 株數 17,100
 資本金(拂込済) 855,000
 代表取締役 米 倉 清三郎
 取締 山 本 節 民
 取締 大 野 敬 信
 取締 萩 原 駒 藏
 監査役 松 世 勝 藏
 監査役 山 口 源 藏
 監査役 金 永 杰
 監査役 李 正 旭
 監査役 朴 海 默

● **濟州棉業株式會社**
 濟州島濟州面二徒里
 設立 大正十三年十月 株數 4,000
 資本金 200,000 拂込 56,000
 代表取締役 金 根 著
 取締 大 野 敬 信
 取締 萩 原 駒 藏
 監査役 松 世 勝 藏
 監査役 山 口 源 藏
 監査役 金 永 杰
 監査役 李 正 旭
 監査役 朴 海 默

設立 昭和十年六月 株數 10,000
 資本金 500,000 拂込 125,000
 昭和十一年
 當期利益金…………… 11,420
 內法定準備金…………… 700
 配當年一割六分…………… 10,000
 後期繰越金…………… 720
 取締役社長 小松金次郎
 取締役 藤田林平
 監査役 佐藤秋二
 監査役 小松義信
 藤田英次
 大株主氏名及持株數
 佐藤秋二 3,030
 小松金次郎 3,020
 藤田林平 3,010

● 三益社
 忠南論山郡江景面本町八五
 目的 委託貿易
 資本金 110,000 拂込 42,935

● 三共商會
 南海郡南海面北邊洞二四六
 目的 内外ノ物産賣買
 資本金 50,000 拂込 12,500

● 三共物産株式會社
 清道郡大城面高樹洞八二五
 設立 昭和十年十月 株數 8,000
 資本金 400,000 拂込 100,000
 代表取締役 李 壽 基
 取締役 李 壽 基
 李 仁 基
 李 壽 基
 李 壽 基
 監査役 朴 峻 熙
 李 承 玉

● 三共興業株式會社
 水原郡臺草面仁溪里
 目的 各種繩ノ製造一般商事經營
 資本金 50,000 拂込 12,500

● 三協精米所
 京城府漢江通一六
 資本金 100,000 拂込 25,000

● 三友商會
 釜山府本町三ノ二
 目的 家具製作販賣
 資本金 100,000 拂込 40,000

● 三陟開發株式會社
 京城府太平通一ノ一九
 設立 昭和十一年四月 株數 100,000
 資本金 5,000,000 拂込 1,250,000
 代表取締役 內藤 熊 喜
 取締役 三木 喜 延
 池尾 芳 藏
 監査役 小倉 武 之 助

● 三陟鐵道株式會社
 京城府太平通一ノ一九
 設立 昭和十一年四月 株數 100,000
 資本金 5,000,000 拂込 1,250,000
 代表取締役 內藤 熊 喜
 取締役 池尾 芳 藏
 永田 光 之 助
 監査役 小倉 武 之 助

● 三成商店
 釜山府大倉町二ノ一〇
 目的 繩ノ製造肥料賣買
 資本金 50,000 拂込 12,500

● 三成農場
 嶺南浦府碑石里七七
 目的 土地經營
 資本金…………… 100,000

● 三成礦業株式會社
 京城府黃金町一ノ六三
 設立 昭和三年三月 株數 50,000
 資本金…………… 5,000,000
 內拂込額…………… 3,600,000
 決算 昭和十一年十月卅一日
 資產之部
 未拂込資本金…………… 1,400,000
 起業費…………… 4,482,424
 有價證券…………… 1,015,744
 原料及材料…………… 111,484
 製產品…………… 22,426
 未決算…………… 181,078
 義州礦山貸付金…………… 48,200
 金會組合勘定…………… 210,452
 銀行…………… 11,953
 正貨…………… 5,887
 合計…………… 7,489,651
 負債之部
 資本金…………… 5,000,000
 法定積立金…………… 112,000
 恩給基金…………… 133,036
 礦夫救濟資金…………… 29,127
 預り金…………… 199,319
 仕拂手形…………… 1,050,000
 未拂年賦金…………… 187,500
 三井礦山株式會社…………… 562,900
 前期繰越金…………… 100,154
 當期利益金…………… 115,614
 合計…………… 7,489,651
 繰越及當期純益金…………… 215,768
 內諸積立金…………… 16,000
 賞與金…………… 31,700
 配當(年六分)…………… 108,000
 後期繰越金…………… 60,068
 會 長 小 田 清
 取 締 役 山 下 隆 吉
 興 津 時 馬 密 田 次 郎
 岡 本 達 三
 監 査 役 川 島 三 郎
 大 塚 俊 雄
 大株主氏名及持株數
 三井礦山株式會社 49,300
 三成礦業所 平安北道龜城郡館
 西面造岳洞
 新延礦業所 平安北道朔州郡九
 曲西延三洞
 所 長 密 田 次 郎
 成川礦業所 平守南道成川郡東
 佳面長林里
 所 長 竹 谷 貞 男
 銀 積 鎮 山 黃海道載寧郡銀龍
 西蒼田里
 鎮山長 關 必
 桃 花 鎮 山 平安北道宣川郡東
 面
 鎮山長 小 泊 重 史

● 三成麵子製造株式會社
 全羅南道長興郡長興
 面中山里七〇二

● 三成泰合資會社
 京城府黃金町一ノ四三
 目的 新案特許ノ靴及靴ノ販賣
 資本金…………… 51,000

● 三水釀酒株式會社
 三水郡三南面仲坪里
 資本金 50,000 拂込 12,500

● 產業金融株式會社
 馬山府萬町七三
 資本金(拂込済)…………… 60,000

● 喜木村商店
 大邱府大和町六六
 目的 米穀賣買清算取引
 資本金…………… 100,000

● 喜木村藥房
 京城府本町四ノ二六
 設立 昭和十年一月 株數 6,000
 資本金…………… 300,000
 內拂込額…………… 150,000
 昭和十一年下
 當期利益金…………… 31,000
 前期繰越金…………… 2,140
 內法定積立金…………… 12,703
 配當金…………… 7,000
 別途積立金…………… 1,000
 退職積立金…………… 8,000
 建物什器銷却…………… 2,738
 貸倒銷却…………… 700
 重投資與金…………… 3,198
 後期繰越金…………… 2,000
 代表取締役 木村三郎
 取 締 役 木村眞三郎
 島 田 敬 作
 監 査 役 野 坂 正 勝
 金 福 童

● 喜 樂
 平壤府樓町七
 資本金…………… 50,000

● 貴重木材合資會社
 京城府太平通二ノ二六
 資本金…………… 50,000

● 基督申報社
 京城府壽松町一六
 資本金 50,000 拂込 12,500

● 龜巖土地株式會社
 泗川郡泗川面龜巖里二七三
 設立 昭和九年六月 株數 2,000
 資本金(拂込済)…………… 200,000
 代表取締役 崔 演 場
 取 締 役 崔 正 鄉
 崔 相 鄉
 崔 文 鄉
 監 査 役 崔 演 武

● 宜川酒造株式會社
 宜川郡宜川邑川南洞九八
 資本金 100,000 拂込 25,000

● 義明礦業合資會社
 新義州府本町四

● 義城釀造株式會社
 慶尙北道義成郡義成面
 資本金 80,000 拂込 20,000

● 義州礦山株式會社
 京城府黃金町一ノ六三
 設立 昭和四年八月 株數 25,000
 資本金(拂込済)…………… 500,000
 昭和十一年下
 當期利益金…………… 64,305
 前期繰越金…………… 4,691
 內法定積立金…………… 5,000
 別途積立金…………… 23,000
 役員賞與金…………… 6,400
 配當年一割(前期年六分)…………… 25,000
 後期繰越…………… 9,606
 取締役社長 片山眞五郎
 常務取締役 牧山正徳
 取 締 役 小 田 清
 宇 田 勝 豊
 監 査 役 大 塚 俊 雄
 高 元 勳

● 巨濟運抗株式會社
 統營郡巨濟面西上里
 資本金 100,000 拂込 25,000

● 共同保管株式會社
 新義州府濱町
 目的 木材保管及倉庫
 資本金 150,000 拂込 37,500

● 共同貿易株式會社
 京城府南大門通一丁目
 設立 大正八年一月 株數 6,000
 資本金(拂込済)…………… 300,000
 代表取締役 金 圭 源
 取 締 役 金 圭 冕
 金 德 成
 監 査 役 金 用 集

● 共立倉庫物産株式會社
 燕岐郡島政院面島政院里
 設立 大正九年九月 株數 20,000
 資本金 1,000,000 拂込 250,000
 代表取締役 福 永 永 次 郎
 取 締 役 福 永 敬 二 郎
 福 永 喜 八 中 村 倉 助
 監 査 役 李 永 昌
 外 山 喜 衛 門

● 共立無盡株式會社
 京城府古市町一四
 設立 昭和八年八月 株數 4,000
 資本金…………… 200,000
 內拂込額…………… 50,000
 決算 昭和十一年十二月卅一日
 法定準備金…………… 34,000
 別途積立金…………… 63,200
 退職給與積立金…………… 6,000
 當期純益金…………… 39,943
 前期繰越金…………… 2,273
 內法定準備金…………… 8,000
 別途積立金…………… 25,000
 退職給與積立金…………… 2,000
 賞與金…………… 3,000
 配當年八分…………… 2,000
 後期繰越金…………… 2,216

取締役社長 林 管 吉
 專務取締役 目 良 忠 多
 取 締 役 目 良 忠 多
 目 良 勝 眞 戶 田 正 夫
 監 査 役 石 和 正 剛 岩 崎 三

● 共榮木管株式會社
 京城府義州通二ノ一三
 資本金(拂込済)…………… 80,000

● 共榮木材株式會社
 新義州府濱町一ノ七
 設立 昭和二年五月 株數 4,000
 資本金…………… 200,000
 內拂込額…………… 125,000
 諸積立金…………… 79,600
 決議 昭和十一年十二月卅一日
 繰越及當期純益金…………… 68,578
 內諸積立金…………… 16,900
 賞與金…………… 4,500
 配當年一割(前期同)…………… 12,500
 後期繰越金…………… 34,678
 社 長 木 村 七 郎
 常務取締役 東 松 錄 三 郎
 監 査 役 溫 上 辨 二
 監 査 役 桑 田 信 助
 北 村 道 三 郎
 大株主氏名及持株數
 (株)桑田商店 960
 木村七郎 730
 (株)中山商店 480
 出 張 所 京城府南大門二丁
 目
 出 張 所 清水市辻旭町
 出 張 所 仁川府萬石町
 出 張 所 雄基港榮町

● 共興株式會社
 北青郡德面內里
 設立 大正九年十月 株數 4,000
 目的 自動車貿易雜貨販賣
 資本金(拂込済)…………… 200,000
 代表取締役 方 義 錫 孝
 取 締 役 方 基 羽 坤
 韓 百 廈 金 宮 本 喜 一
 安 文 禮 錫 坪 倉 二 三
 監 査 役 李 泰 薰

● 共益土地建物株式會社
 元山府泉町四ノ九
 資本金(拂込済)…………… 100,000

● 共益社
 京城府南大門通二ノ一三三
 設立 大正三年十月 株數 4,000
 目的 物品販賣及問屋業代理業
 資本金 200,000 拂込 143,750
 社 長 朴 承 稷
 專務取締役 高 兵 三 郎
 取 締 役 張 錫 佑
 監 査 役 金 元 植
 崔 仁 成
 出 張 所 仁川府本町三ノ四
 出 張 所 新義州府本町
 出 張 所 雄基本町
 出 張 所 元山府本町五丁目

● 共益商事株式會社
 京城府明治町二ノ八二
 目的 有價證券擔保貸付動不動
 產賣買
 資本金 100,000 拂込 25,000

● 共濟無盡株式會社
 京城府永樂町二丁目
 設立 大正十一年十一月 株數 10,000
 資本金…………… 500,000
 內拂込額…………… 175,000
 決議 昭和十一年十二月卅一日
 法定準備金…………… 128,500
 別途積立金…………… 240,000

職員退職積立金…………… 53,790
 當期利益金…………… 99,741
 (內前期繰越金…………… 10,741)
 利益金分配
 內法定積立金…………… 18,000
 別途積立金…………… 50,000
 職員退職積立金…………… 14,000
 配當年八分…………… 7,000
 後期繰越金…………… 10,741
 社 長 池 田 與 三 郎
 專務取締役 鮎 澤 常 義
 常務取締役 奧 彌 輔
 監 査 役 間 島 梅 吉
 藤 田 米 三 郎
 水原田張所 京畿道水原郡水原
 邑
 仁川支店 仁川府本町四ノ四
 開城支店 開城府西本町一五
 五

● 共信株式會社
 咸興府大和町二ノ八五
 目的 運送業
 資本金(拂込済)…………… 100,000

● 共信興業株式會社
 京城府茶屋町八九
 目的 不動產賣買及一般金融業
 資本金 100,000 拂込 50,000

● 共生藥業株式會社
 京城府鎮路一ノ七一
 設立 昭和十二年一月 株數 6,000
 資本金 300,000 拂込 75,000
 代表取締役 閔 興 九
 取 締 役 李 鍾 九
 李 容 慎 崔 尚 錫
 洪 鎮 赫 方 義 錫
 監 査 役 姜 泰 宇
 吳 輔 根 姜 相 郁

● 共成社製油株式會社
 平壤府箕林里八〇
 資本金 100,000 拂込 50,000

● 京江物産株式會社
 高陽郡龍江面玄石里一四三
 資本金 50,000 拂込 25,000

● 京春鐵道株式會社
 京城府黃金町二ノ三
 設立 昭和十一年七月 株數 200,000
 資本金…………… 10,000,000
 內拂込額…………… 1,000,000
 代表取締役 牛 島 省 三
 取 締 役 鹽 川 濟 吉
 菊 山 一 德 金 季 洙
 山 中 友 太 郎 村 上 九 八 郎
 富 田 直 次 伊 藤 一 六 二
 監 査 役 迫 間 房 太 郎
 淺 野 太 三 郎 朴 普 陽
 京 城 支 店 京城府黃金町五ノ
 二九
 江 原 支 店 江原道春川郡春川
 邑本町一ノ六
 江 陵 支 店 江陵郡江陵邑旭町
 一六二
 原 州 支 店 原州郡原州面上洞
 里一四三

● 居昌自動車株式會社
 居昌郡居昌面下洞

● 姜汝鉞商店
 晉州郡晉州邑榮町七三
 設立 昭和十年十二月 株數 4,000
 目的 貿易業
 資本金 200,000 拂込 50,000
 代表取締役 姜 汝 鉞
 取 締 役 姜 載 鉞
 監 査 役 趙 命 金
 監 査 役 池 載 邱
 沈 晚 世

● 協同海運株式會社
 群山府本町通二〇
 資本金 100,000 拂込 25,000

● 協同組
 京城府南米倉町二一三
 目的 運送
 資本金…………… 50,000
 支 店 仁川府港町五ノ三

● 協和土木合資會社
 京城府榮町七
 設立 昭和七年十二月
 資本金…………… 200,000
 代表社員氏名及出資額
 福 島 又 二 40,000

● 協和無盡株式會社
 咸鏡北道鏡城郡羅南面
 資本金 100,000 拂込 50,000

● 協成商會
 晉州郡晉州邑東風町二五
 目的 物品貿易委託販賣及貸金
 資本金(拂込済)…………… 100,000

● 協成社
 京城府茶屋町一五
 資本金 50,000 拂込 12,500

● 協成商事合資會社
 京城府竹添町二ノ一三一
 目的 鹽干魚製造油脂販賣
 資本金…………… 100,000

● 魚乙彬製藥株式會社
 釜山府本町五ノ三
 資本金(拂込済)…………… 150,000

● 漁大津土地株式會社
 咸鏡北道鏡城郡羅南面
 面松新洞
 資本金 100,000 拂込 25,000

● 玉泉合資會社
 光州府明治町五ノ一七六
 目的 土地ノ改良開墾
 資本金…………… 90,000

● 北一商事株式會社
 甲山郡善惠面善山里
 目的 印刷文房諸具
 資本金 50,000 拂込 12,500

● 北島藥店
 京城府本町二ノ三六
 資本金(拂込済)…………… 70,000

設立 昭和七年三月 株數 10,000
 目的 土木建築工事ノ請負
 資本金 500,000 拂込 125,000
 代表取締役 志岐信太郎
 取締役 志岐信四郎
 監査役 木下榮
 監査役 井形九八

● 泗川麵子株式會社
 泗川郡三千浦邑仙龜里二〇
 資本金 100,000 拂込 25,000

● 泗川酒造株式會社
 泗川郡泗川面貞義洞三八九
 資本金 50,000 拂込 12,500

● 清水合資會社
 晉州郡晉州邑大正町二五
 設立 昭和十年三月 株數 10,000
 目的 雜糧業不動産ノ取得利用
 資本金 600,000 拂込 60,000
 代表社員 清水佐太郎
 大社員氏名及出資額
 清水佐太郎 190,000
 清水朝成 190,000

● 清水工務店
 釜山府水昌町一〇〇六
 資本金 100,000

● 清水釀造場
 馬山府
 資本金 150,000

● 清水精米所
 釜山府凡一町五二二
 設立 昭和十年三月 株數 10,000
 資本金 500,000 拂込 350,000
 代表取締役 清水佐太郎
 取締役 清水正肆
 清水惇
 監査役 清水朝成

● 資生堂株式會社
 京城府黃金町二ノ一四三
 資本金 100,000 拂込 30,000

● 慈善堂製藥株式會社
 京城府太平通二ノ三〇五
 資本金 60,000 拂込 24,000

● 白友昌道鍍業株式會社
 京城府樂園町一九三
 設立 昭和九年八月 株數 8,000
 資本金 400,000 拂込 40,000
 代表取締役 鄭完圭
 取締役 白均植
 白均植
 監査役 白均植

● 白川溫泉株式會社
 黃海道延白郡銀川面
 瀧川里二四二
 設立 昭和七年三月 株數 4,000
 資本金 200,000 拂込 100,000
 代表取締役 今村覺太郎
 取締役 淺野太三郎
 草井建五郎

監査役 森井文司
 加藤平太郎 新田義民
 ● 白坂組
 京城府漢江通一一
 目的 土木建築請負
 資本金 80,000 及勞務

● 城町溫泉土地株式會社
 鐘城郡朱乙温面市岩洞一八〇
 資本金(拂込済) 80,000

● 柴垣組
 大邱府元町二ノ二
 目的 土木建築請負
 資本金 50,000 及勞務

● 柴田組
 京城府竹添町二ノ六
 設立 昭和七年四月 株數 10,000
 目的 土木建築工事請負
 資本金 500,000 拂込 500,000
 昭和十一年決算
 法定準備積立金 712
 前期繰越損金 40,593
 当期損金 5,131
 後期繰越損金 45,724
 社長 柴田藤吾
 取締役 柴田トヨ
 監査役 新小田部利三郎
 柴田トヨ 8,150
 柴田藤吾 500
 藤川新 500
 白茂線檢坪 城北茂山郡三社面
 出張所 檢坪洞
 主任 小田部利三郎
 仁川出張所 仁川市山手町三ノ
 七
 主任 山田伊策
 平壤出張所 平壤府濱町一九
 主任 深澤讓

● 昌原商會
 全羅南道潭陽郡昌原面昌平里
 目的 産業資金ノ融通
 資本金 60,000 拂込 15,000

● 昌原麵子株式會社
 昌原郡昌原面召界里一二九
 資本金 60,000 拂込 15,000

● 七星釀造株式會社
 平壤府箕林里一一八
 設立 昭和十年四月 株數 10,000
 資本金(拂込済) 500,000
 代表取締役 池周善
 取締役 池壽榮
 監査役 池壽福

● 正田工務所
 咸興府朝日町一三四
 目的 土木建築請負
 資本金 50,000

● 正高社
 洪城郡廣川面新津里四五六
 資本金 50,000

● 尙州藥酒株式會社
 尙州郡尙州邑南町里
 資本金 120,000 拂込 30,000

● 尙州麵子株式會社
 尙州郡尙州邑西町洞五七
 設立 昭和九年六月 株數 4,000

● 尙州酒造株式會社
 尙州郡尙州面仁鳳里三五
 資本金 100,000 拂込 42,000

● 松都殖産株式會社
 開城府南本町二六八
 資本金 100,000 拂込 25,000

● 松高實業場
 開城府高麗町
 設立 昭和四年二月 株數 4,000
 資本金 200,000 拂込 112,000
 社長 金正浩
 取締役 金中仁
 監査役 金仁漢
 孔聖學 崔相漢
 尹永善 崔相漢
 馬鍾濤 李相宗
 取締役兼支配人 李相宗
 白樂璣 金能宗
 金鶴煥 韓宗洙

● 昭和工作所
 京城府南大門通二ノ二二
 設立 昭和九年六月 株數 4,000

● 昭和工作所
 京城府南大門通二ノ二二
 設立 昭和九年六月 株數 4,000

● 昭和工作所
 京城府南大門通二ノ二二
 設立 昭和九年六月 株數 4,000

● 昭和工作所
 京城府南大門通二ノ二二
 設立 昭和九年六月 株數 4,000

● 昭和工作所
 京城府南大門通二ノ二二
 設立 昭和九年六月 株數 4,000

● 昭和工作所
 京城府南大門通二ノ二二
 設立 昭和九年六月 株數 4,000

● 昭和工作所
 京城府南大門通二ノ二二
 設立 昭和九年六月 株數 4,000

● 昭和工作所
 京城府南大門通二ノ二二
 設立 昭和九年六月 株數 4,000

● 昭和工作所
 京城府南大門通二ノ二二
 設立 昭和九年六月 株數 4,000

● 昭和工作所
 京城府南大門通二ノ二二
 設立 昭和九年六月 株數 4,000

● 昭和工作所
 京城府南大門通二ノ二二
 設立 昭和九年六月 株數 4,000

● 昭和工作所
 京城府南大門通二ノ二二
 設立 昭和九年六月 株數 4,000

● 昭和工作所
 京城府南大門通二ノ二二
 設立 昭和九年六月 株數 4,000

● 昭和工作所
 京城府南大門通二ノ二二
 設立 昭和九年六月 株數 4,000

● 昭和工作所
 京城府南大門通二ノ二二
 設立 昭和九年六月 株數 4,000

● 昭和工作所
 京城府南大門通二ノ二二
 設立 昭和九年六月 株數 4,000

● 昭和工作所
 京城府南大門通二ノ二二
 設立 昭和九年六月 株數 4,000

● 昭和工作所
 京城府南大門通二ノ二二
 設立 昭和九年六月 株數 4,000

● 昭和工作所
 京城府南大門通二ノ二二
 設立 昭和九年六月 株數 4,000

● 昭和工作所
 京城府南大門通二ノ二二
 設立 昭和九年六月 株數 4,000

● 昭和工作所
 京城府南大門通二ノ二二
 設立 昭和九年六月 株數 4,000

● 昭和工作所
 京城府南大門通二ノ二二
 設立 昭和九年六月 株數 4,000

● 昭和工作所
 京城府南大門通二ノ二二
 設立 昭和九年六月 株數 4,000

● 昭和中工業株式會社
 京城府青葉町二ノ九六
 資本金 50,000 拂込 12,500

● 昭和中工業株式會社
 京城府青葉町二ノ九六
 資本金 50,000 拂込 12,500

● 昭和中工業株式會社
 京城府青葉町二ノ九六
 資本金 50,000 拂込 12,500

● 昭和中工業株式會社
 京城府青葉町二ノ九六
 資本金 50,000 拂込 12,500

● 昭和中工業株式會社
 京城府青葉町二ノ九六
 資本金 50,000 拂込 12,500

● 昭和中工業株式會社
 京城府青葉町二ノ九六
 資本金 50,000 拂込 12,500

● 昭和中工業株式會社
 京城府青葉町二ノ九六
 資本金 50,000 拂込 12,500

● 昭和中工業株式會社
 京城府青葉町二ノ九六
 資本金 50,000 拂込 12,500

● 昭和中工業株式會社
 京城府青葉町二ノ九六
 資本金 50,000 拂込 12,500

● 昭和中工業株式會社
 京城府青葉町二ノ九六
 資本金 50,000 拂込 12,500

● 昭和中工業株式會社
 京城府青葉町二ノ九六
 資本金 50,000 拂込 12,500

● 昭和中工業株式會社
 京城府青葉町二ノ九六
 資本金 50,000 拂込 12,500

● 昭和中工業株式會社
 京城府青葉町二ノ九六
 資本金 50,000 拂込 12,500

● 昭和中工業株式會社
 京城府青葉町二ノ九六
 資本金 50,000 拂込 12,500

● 昭和中工業株式會社
 京城府青葉町二ノ九六
 資本金 50,000 拂込 12,500

● 昭和中工業株式會社
 京城府青葉町二ノ九六
 資本金 50,000 拂込 12,500

● 昭和中工業株式會社
 京城府青葉町二ノ九六
 資本金 50,000 拂込 12,500

● 昭和中工業株式會社
 京城府青葉町二ノ九六
 資本金 50,000 拂込 12,500

● 昭和中工業株式會社
 京城府青葉町二ノ九六
 資本金 50,000 拂込 12,500

● 昭和中工業株式會社
 京城府青葉町二ノ九六
 資本金 50,000 拂込 12,500

● 昭和中工業株式會社
 京城府青葉町二ノ九六
 資本金 50,000 拂込 12,500

● 昭和中工業株式會社
 京城府青葉町二ノ九六
 資本金 50,000 拂込 12,500

● 昭和中工業株式會社
 京城府青葉町二ノ九六
 資本金 50,000 拂込 12,500

● 昭和中工業株式會社
 京城府青葉町二ノ九六
 資本金 50,000 拂込 12,500

● 昭和中工業株式會社
 京城府青葉町二ノ九六
 資本金 50,000 拂込 12,500

● 昭和中工業株式會社
 京城府青葉町二ノ九六
 資本金 50,000 拂込 12,500

● 昭和中工業株式會社
 京城府青葉町二ノ九六
 資本金 50,000 拂込 12,500

● 昭和中工業株式會社
 京城府青葉町二ノ九六
 資本金 50,000 拂込 12,500

● 昭和中工業株式會社
 京城府青葉町二ノ九六
 資本金 50,000 拂込 12,500

● 昭和中工業株式會社
 京城府青葉町二ノ九六
 資本金 50,000 拂込 12,500

● 昭和中工業株式會社
 京城府青葉町二ノ九六
 資本金 50,000 拂込 12,500

● 昭和中工業株式會社
 京城府青葉町二ノ九六
 資本金 50,000 拂込 12,500

● 昭和中工業株式會社
 京城府青葉町二ノ九六
 資本金 50,000 拂込 12,500

● 昭和中工業株式會社
 京城府青葉町二ノ九六
 資本金 50,000 拂込 12,500

● 昭和中工業株式會社
 京城府青葉町二ノ九六
 資本金 50,000 拂込 12,500

● 昭和中工業株式會社
 京城府青葉町二ノ九六
 資本金 50,000 拂込 12,500

● 昭和中工業株式會社
 京城府青葉町二ノ九六
 資本金 50,000 拂込 12,500

● 昭和中工業株式會社
 京城府青葉町二ノ九六
 資本金 50,000 拂込 12,500

● 昭和中工業株式會社
 京城府青葉町二ノ九六
 資本金 50,000 拂込 12,500

● 昭和中工業株式會社
 京城府青葉町二ノ九六
 資本金 50,000 拂込 12,500

● 昭和中工業株式會社
 京城府青葉町二ノ九六
 資本金 50,000 拂込 12,500

● 昭和中工業株式會社
 京城府青葉町二ノ九六
 資本金 50,000 拂込 12,500

● 昭和中工業株式會社
 京城府青葉町二ノ九六
 資本金 50,000 拂込 12,500

● 昭和中工業株式會社
 京城府青葉町二ノ九六
 資本金 50,000 拂込 12,500

● 昭和中工業株式會社
 京城府青葉町二ノ九六
 資本金 50,000 拂込 12,500

● 昭和中工業株式會社
 京城府青葉町二ノ九六
 資本金 50,000 拂込 12,500

● 昭和中工業株式會社
 京城府青葉町二ノ九六
 資本金 50,000 拂込 12,500

● 昭和中工業株式會社
 京城府青葉町二ノ九六
 資本金 50,000 拂込 12,500

● 昭和中工業株式會社
 京城府青葉町二ノ九六
 資本金 50,000 拂込 12,500

● 昭和中工業株式會社
 京城府青葉町二ノ九六
 資本金 50,000 拂込 12,500

● 昭和中工業株式會社
 京城府青葉町二ノ九六
 資本金 50,000 拂込 12,500

● 昭和中工業株式會社
 京城府青葉町二ノ九六
 資本金 50,000 拂込 12,500

農務主任 石井 松治

●**下條合名會社**
論山郡江景邑本町七三
目的 農事經營資貨付
資本金 120,000

●**龍 辛 良 極 商 店**
清津郡新岩洞
資本金 50,000

●**信 一 商 會**
新義州府老松町四
目的 金地金融商絲綿布貿易代理業
資本金 100,000

●**信洞興業株式會社**
靈巖郡靈巖面東武里一〇九
目的 金融倉庫業
資本金 100,000 拂込 25,000

●**信川運輸倉庫株式會社**
信川郡信川面校塔里
資本金 100,000 拂込 25,000

●**信川丸星合名會社**
信川郡信川面校塔里一九三
資本金 50,000

●**晉陽酒造株式會社**
晉州郡晉州邑大正町七六
資本金 80,000 拂込 40,000

●**晉州建興株式會社**
晉州郡晉州邑錦町三二四
資本金 60,000 拂込 30,000

●**晉州合同運送株式會社**
慶尙南道晉州郡晉州邑大正町二七〇
資本金 100,000 拂込 25,000

●**振安運輸株式會社**
安城郡安城面東里
資本金 125,000 拂込 36,250

●**進永運送倉庫株式會社**
金海郡進永面進永里二七五
資本金 50,000 拂込 12,500

●**新浦運送株式會社**
北青郡新浦面新浦里
資本金 50,000 拂込 12,500

●**新浦魚糧株式會社**
北青郡新浦面新浦里一〇七三
資本金(拂込濟) 150,000

●**新朝鮮ホテル**
京城府黃金町一ノ八〇
資本金 100,000 拂込 25,000

●**新和貿易株式會社**
慶尙東道雄基邑雄基洞
資本金(拂込濟) 100,000

●**新泰仁酒造株式會社**
井邑郡新泰仁面
新泰仁里一九七

●**新義州運送株式會社**
新義州府濱町二
資本金 100,000 拂込 25,000

●**新義州電氣株式會社**
新義州府本町二ノ五
設立 大正二年六月 株數 40,000
資本金 2,000,000
內拂込額 1,425,000
決算 昭和十一年十一月三十日

●**親和鑛業株式會社**
慶尙東道雄基邑雄基洞
設立 昭和十一年五月 株數 100,000
資本金(拂込濟) 5,000,000

●**親和企業株式會社**
(羅津雄基土地興業改稱)
咸鏡北道慶尙東道雄基邑雄基洞
設立 昭和八年七月 株數 40,000
資本金(拂込濟) 2,000,000

●**親和木材株式會社**
咸鏡北道雄基邑
設立 昭和九年十二月 株數 10,000
資本金(拂込濟) 500,000

●**親和仁昌商會**
京城府鐵路四ノ六〇
設立 大正八年十二月 株數 10,000
資本金(拂込濟) 500,000

●**新義州運送株式會社**
新義州府濱町二
資本金 100,000 拂込 25,000

●**新義州電氣株式會社**
新義州府本町二ノ五
設立 大正二年六月 株數 40,000
資本金 2,000,000
內拂込額 1,425,000
決算 昭和十一年十一月三十日

●**親和鑛業株式會社**
慶尙東道雄基邑雄基洞
設立 昭和十一年五月 株數 100,000
資本金(拂込濟) 5,000,000

●**親和企業株式會社**
(羅津雄基土地興業改稱)
咸鏡北道慶尙東道雄基邑雄基洞
設立 昭和八年七月 株數 40,000
資本金(拂込濟) 2,000,000

●**親和木材株式會社**
咸鏡北道雄基邑
設立 昭和九年十二月 株數 10,000
資本金(拂込濟) 500,000

●**親和仁昌商會**
京城府鐵路四ノ六〇
設立 大正八年十二月 株數 10,000
資本金(拂込濟) 500,000

●**親和鑛業株式會社**
慶尙東道雄基邑雄基洞
設立 昭和十一年五月 株數 100,000
資本金(拂込濟) 5,000,000

●**親和企業株式會社**
(羅津雄基土地興業改稱)
咸鏡北道慶尙東道雄基邑雄基洞
設立 昭和八年七月 株數 40,000
資本金(拂込濟) 2,000,000

●**親和木材株式會社**
咸鏡北道雄基邑
設立 昭和九年十二月 株數 10,000
資本金(拂込濟) 500,000

●**親和仁昌商會**
京城府鐵路四ノ六〇
設立 大正八年十二月 株數 10,000
資本金(拂込濟) 500,000

●**仁川陶業株式會社**
仁川府本町四ノ二
設立 昭和九年六月 株數 4,000
資本金 200,000 拂込 50,000

●**仁川酒販賣株式會社**
仁川府本町二ノ一八
設立 昭和十一年九月 株數 4,000
資本金 200,000 拂込 50,000

●**仁川窯業株式會社**
富川郡多朱面長意里三三四
目的 煉瓦製造販賣
資本金 150,000 拂込 37,500

●**仁川無盡株式會社**
仁川府宮町二二
資本金 100,000 拂込 35,000

●**仁川物産株式會社**
仁川府龍岡町一
設立 昭和二年二月 株數 6,000
資本金 300,000 拂込 75,000

●**仁川興業株式會社**
仁川府龍里六七
資本金 150,000 拂込 37,500

●**仁川鐵工所**
仁川府港町七ノ二二
設立 昭和八年十一月 株數 4,000
資本金 200,000 拂込 50,000

●**仁川汽船株式會社**
仁川府港町二ノ二
設立 大正十三年七月 株數 6,000
資本金 300,000 拂込 82,500

●**日之丸運輸株式會社**
釜山府大倉町三ノ一
設立 昭和十年十一月 株數 6,000
資本金 350,000 拂込 165,000

●**樋口商店**
木浦府幸町一ノ四
設立 昭和十年一月 株數 8,000
目的 綿糸綿布各種織物不動產及有價證券所得

●**弘中商會**
京城府漢江通三
設立 昭和五年十月 株數 6,000
目的 機械器具鐵工業用品油類賣買

●**廣田礦油合資會社**
平壤府里門里八五
設立 昭和十年一月
資本金 200,000 拂込 60,000

●**廣澤商會**
京城府茶屋町八九
設立 昭和十年四月 株數 10,000
目的 諸織物賣買

●**東山産業株式會社**
釜山郡裡邑日出行
資本金 100,000 拂込 75,000

●**平野商店**
京城府本町二ノ三四
設立 大正十二年二月 株數 6,000
目的 毛綿麻絹織物卸賣

●**平田百貨店**
京城府本町一ノ五一
設立 大正十四年十二月 株數 4,000
目的 動產賣買交換製作加工

●**平野組**
釜山府土城町二ノ一二
目的 土木建築經營
資本金 100,000

●**平山牧場**
高陽郡崇仁面敦岩里
資本金 150,000

●**平澤中鮮運輸株式會社**
京畿道振威郡平澤面平澤里
資本金 50,000 拂込 12,500

●**平澤合同運送株式會社**
振威郡平澤面平澤里一七六
資本金 50,000 拂込 12,500

●**平澤酒造株式會社**
振威郡平澤面平澤里一六六
資本金 150,000 拂込 37,500

●**久富商店**
新義州府濱町一
設立 大正十四年十一月
目的 木材賣買山林經營雜穀賣買

●**久富昌商會**
京城府鐘路一丁目
設立 大正九年八月 株數 5,000
資本金 250,000 拂込 62,500

●**模範賣藥商會**
京城府鐘路一丁目
設立 大正九年八月 株數 5,000
資本金 250,000 拂込 62,500

●**孟盛漁業株式會社**
釜山府瀛仙町一九七五
資本金 50,000 拂込 35,000

●**猛扶山鑛業株式會社**
京城府漢江通三
設立 昭和九年九月 株數 8,000
資本金(拂込濟) 400,000

●**守谷水産商事株式會社**
慶尙南道釜山府南濱町一ノ四一
設立 昭和九年八月 株數 10,000
資本金 500,000 拂込 200,000

●**森商店**
木浦府幸町一ノ九
目的 米雜穀保險業
資本金 180,000

●**森農場**
黃海道海州郡黑橋面
設立 昭和三年四月
資本金 250,000

●**森川回天堂**
京城府本町三ノ二五
目的 輸出入業
資本金 150,000 拂込 37,500

●**森田泰吉商店**
木浦府榮町一ノ五
設立 昭和九年十二月 株數 4,000
目的 穀類賣買倉庫業土地經營

●**森田煉瓦工場**
始興郡北面營津里四八
資本金 80,000

●**森谷農場**
全羅北道沃溝郡瑞德面新基里二八二
設立 昭和八年八月 株數 7,000
資本金(拂込濟) 350,000

● 森永製菓平壤販賣所
平壤府黃金町五三
實本金 50,000 拂込 12,500

● 森永製菓株式會社
京城府長谷川町二一
設立 昭和四年三月 株數 10,000
實本金 500,000 拂込 175,000
代表取締役 大森 善治
專務取締役 藤 隆夫
常務取締役 大 崎 壽太郎
取締役 同 崎 壽太郎
取締役 同 崎 壽太郎
監査役 同 崎 壽太郎
松野 久秀

● 森永商店
羅州郡榮山面榮山里一七
目的 不動産及穀物買賣
實本金 50,000

● 森永菊農場
全羅北道沃溝郡玉山面堂北里
設立 昭和九年四月 株數 10,000
實本金(拂込済) 500,000
取締役 森 菊五郎
田中 久雄 森 俊三
監査役 森 田 清允
森 新之助

● 森下青果株式會社
京城府旭町一ノ九九
設立 昭和十年四月 株數 6,000
實本金 300,000 拂込 75,000
代表取締役 森 下 正人
取締役 森 下 正人
森 下 次郎 森 下 健
監査役 森 下 健

● 森重商事株式會社
羅津府末廣町一ノ四六
設立 昭和十一年十二月 株數 4,000
目的 土地建物經營管理金錢貸借諸物品ノ卸小賣土木建築請負業車業
實本金 200,000 拂込 50,000
代表取締役 森 重 康一
取締役 森 重 忠義
森 重 義一
監査役 野 村 泰作
柳 瀨

● 森信汽船株式會社
京畿道江華郡府内面官廳里四九〇ノ三
設立 昭和二年四月 株數 4,000
實本金 200,000 拂込 75,000
社長 俞 鐵 植
專務取締役 俞 鐵 植
取締役 俞 鐵 植
金 鐘 奎
監査役 俞 鐵 植
松 前 義三
仁川支店 仁川府港町一ノ五
京城出張所 京城府南大門通一ノ一〇六

● 木浦米穀金融株式會社
木浦府榮町一ノ一〇
實本金 100,000 拂込 25,000

● 木浦土地合資會社
京城府大和町一ノ西

設立 昭和二年三月
實本金 1,000,000
代表社員 志 岐 信太郎
大社員氏名及出資額
朝 朝(無) 200,000
志 岐 信太郎(無) 150,000
金 華 野 450,000

● 木浦織物株式會社
木浦府龍塘里九八六
設立 昭和九年四月 株數 4,000
實本金 200,000 拂込 50,000
社長 哲 哲 鎬
專務取締役 千 吉 鎬
取締役 千 吉 鎬
監査役 千 吉 鎬
張 東 植

● 木浦和信連鎖店
木浦府常盤町一ノ一
目的 和洋雜貨類ノ販賣
實本金 100,000 拂込 25,000

● 木浦無盡株式會社
木浦府常盤町二ノ九
設立 大正十一年八月 株數 4,000
實本金 200,000
諸積立金 110,000
諸積立金 69,550
決算 昭和十一年十二月卅一日
繰越及當期純益金 19,608
内諸積立金 5,200
賞與金 1,000
配當年八分(前期同) 4,400
後期繰越金 9,008

● 木浦麵子合同株式會社
木浦府大正町一
實本金 100,000 拂込 25,000

● 木浦電燈株式會社
木浦府大正町一
設立 明治四十四年十二月 株數 33,400
實本金 1,670,000
內拂込額 1,047,500
社長 松 井 邑次郎
取締役 松 井 邑次郎
村 上 直助
前 義三 福 田 有造
監査役 松 村 正助
富 善五郎 松 井 理三郎

● 木浦釀酒株式會社
木浦府南橋洞五七
實本金 100,000 拂込 31,000

● 木浦殖産株式會社
木浦府榮町一丁目
實本金(拂込済) 100,000

● 木浦酒造株式會社
木浦府本町三ノ八
實本金 100,000 拂込 40,000

● 木浦新報日報社
木浦府仲町一ノ四
實本金 50,000 拂込 35,000
光州日報 光州明治町
光州支社 光州大和町

● 木浦製氷冷蔵株式會社
木浦府港町六
實本金(拂込済) 150,000

● 木榮運輸株式會社
羅州郡榮山面山里
實本金 100,000 拂込 25,000

● 木百草製藥研究所
咸興南道咸興面東陽里
實本金 100,000

● 木セヤマ藥器店
京城府本町一ノ一八
實本金 50,000

● 木セプン醫用品商會
京城府南大門通五ノ一五
實本金(拂込済) 80,000

● 井邑自動車株式會社
全羅北道井邑郡井邑面蓮池里
實本金 60,000 拂込 15,000

● 生長里牧場
咸南甲山郡雲興面生長里一四九
實本金 50,000

● 世一合名會社
京城府通洞三三
設立 昭和九年三月
目的 不動産買賣貸借開辦金融貿易
實本金 500,000
代表社員 羅 世 煥
大社員氏名及出資額
羅 世 煥 250,000
宋 星 鎮 230,000

● 世界護謨合資會社
京城府新設町一三七
實本金 100,000

● 瀨戶商店
京城府南大門通一ノ九二
目的 雜貨卸業
實本金 50,000

● 西江産業株式會社
鳳山郡沙里院邑北里五四
實本金(拂込済) 120,000

● 西湖津商船組
咸鏡南道咸興郡西湖面西湖里
實本金 60,000 拂込 15,000

● 西鮮飲料株式會社
鳳山府壽町八九

實本金 80,000 拂込 25,000

● 西鮮貿易合資會社
鳳山郡沙里院邑北里六六
實本金 60,000

● 西鮮米穀株式會社
鎮南浦府碑石里一七七
實本金 100,000 拂込 25,000

● 西鮮米油株式會社
平壤府鹽店里五
設立 昭和十一年五月 株數 20,000
實本金 1,000,000 拂込 300,000
昭和十一年下期
繰越及當期純益金 29,389
內法定積立金 1,500
別途積立金 3,000
役員賞與金 2,900
退職手當基金 1,500
配當年一割二分 18,000
後期繰越金 2,482

● 西鮮土地建物株式會社
平壤府山手町
實本金 100,000 拂込 25,000

● 西鮮造林合資會社
平壤府八千代町
實本金 100,000 拂込 25,000

● 西鮮興業株式會社
鳳山郡沙里院北里
實本金 100,000 拂込 25,000

● 西鮮合同電氣株式會社
平壤府船橋里
設立 昭和八年十二月 株數 225,000
實本金 11,250,000
內拂込額 6,067,750
決算 昭和十一年十二月卅一日
資產之部
未拂込實本金 5,182,250
營業設備 492,304
發電設備 2,891,681
送電設備 3,295,911
變電設備 1,281,449
配電設備 1,607,651
常用者屋內設備 596,935
建設工事假借定 573,928
關係會社有價證券 1,000,000
諸未收入金 4,783
貯藏品 379,503
事業未收入金 408,812
預金及現金 1,140,413
雜勘定 908,172
合計 19,713,719
負債之部
實本金 11,250,000
諸積立金 401,271
納稅引當金 55,463
社債 7,000,000

長期借入金 230,000
短期負債 403,825
雜勘定 38,850
前期繰越利益 50,473
當期純利益 283,834
合計 19,713,719
繰越及當期純益金 334,308
內諸積立金 60,000
賞與金 20,000
配當年八分 203,022
後期繰越金 51,285

● 成歡金山株式會社
京城府南大門通二ノ一〇
實本金(拂込済) 100,000

● 成業株式會社
京城府南大門通二ノ一四〇
設立 昭和六年五月 株數 40,000
目的 土地及鮮事經營不動産ノ買賣
實本金 2,000,000 拂込 500,000
專務取締役 戶 津 學
取締役 飯 島 寬一郎
山口 重政 中 富 計太
監査役 三 好 豊太郎
安 井 清

● 成歡勸業株式會社
天安郡成歡面成歡里
實本金 150,000 拂込 37,500

● 成歡鑛業株式會社
天安郡成歡面成歡里
設立 昭和九年六月 株數 20,000
實本金(拂込済) 1,000,000
決算 昭和十一年十一月三十日
資產之部
未拂込株金 1,500,000
鑛業權 350,000
土地建物 15,899
未探掘用地(論山) 349
未探掘用地 25,994
河川敷使用權(論山) 307
機械器具 435,000
器具什器 6,260
貯藏物品 899
銀行預金 649,651
現金 705
在庫金銀塊 78,570
貸付金 8,600
假押金 22,686
論山興業勘定 54,682
今出嶺山出資勘定 169,466
荒蕪地開墾勘定 2,755
購買部勘定 1,200
合計 3,323,031
負債之部
實本金 2,000,000
諸積立金 20,600
別途積立金 15,600

從業員退職慰勞積立金 9,500
掛買金 16,547
諸口支拂引當金 27,530
假受金 114
前期繰越利益金 4,355
當期純利益 228,784
合計 3,323,031

● 清津倉庫株式會社
清津府北星町二二
實本金 100,000 拂込 35,000

● 清津造船鐵工所
清津府寶町六
設立 昭和十二年二月 株數 10,000
實本金 500,000 拂込 125,000
代表取締役 佐々木 光次
取締役 川 本 彰一
安 達 誠三 德 弘 要之助
岩 田 達 石 田 貞次郎
監査役 河 村 專二
川 本 米 一 田 中

● 清津魚糧工業株式會社
咸北清津府明治町三二
設立 昭和十年一月 株數 10,000
實本金 500,000 拂込 250,000
代表取締役 宮 本 照雄
取締役 岩 田 專三
辛 良 極 山 口 專三
廣 川 正一 飯 塚 三郎
監査役 森 野 和一郎
薛 哪 東 松 永 廣 吉

● 清津青果市場株式會社
清津府北星町一九
實本金 100,000 拂込 25,000

● 清津水産株式會社
清津府寶町六
設立 昭和十一年十二月 株數 10,000
實本金 500,000 拂込 250,000
代表取締役 川 本 彰一
取締役 金 裕 順
川 本 米 一
監査役 能 美 猪 男
川 本 榮 吉

● 精華俱樂部
平壤府樓町
實本金(拂込済) 90,000

● 盛陽社
京城府漢江通一一
設立 大正十三年十一月
目的 土木建築請負鑛業並ニ材料供給
實本金 600,000
代表社員 關 數右衛門
支 配 人 小 林 盛 榮
社員氏名及出資額
關 數右衛門 100,000
中 村 健 太 94,500
浦 田 多喜人 87,500
小 澤 角太郎 73,500
小 中 本 德之進 50,000
鈴木 達 德 50,000
鈴木 善 哉 50,000

● 石豐鑛山株式會社
京城府太平通二ノ二六
設立 昭和十二年四月 株數 40,000
實本金(拂込済) 2,000,000
代表取締役 石 井 文太郎
取締役 石 井 文太郎
金 瑞 鉉
取 締 役 石 井 文太郎
取 締 役 池 田 欽一
取 締 役 池 田 欽一

● 積材鑛業株式會社
安城郡寶蓋面其佐里山二六
實本金 120,000 拂込 60,000

● 川内里鐵道株式會社
咸鏡南道文川郡都草
面川内里
設立 昭和二年二月 株數 4,000
實本金(拂込済) 200,000
代表取締役 狩 野 宗三
取締役 根 次 亮 朝 枝 信太郎
監査役 根 次 亮 朝 枝 信太郎

● 鮮一合名會社
木浦府旭町二
目的 棉花穀類肥料土地ノ買賣及金融業
實本金 150,000
支 店 長城郡長城面鈴泉里九五六
支 店 務安郡智島面鳳里五
支 店 務安郡慈恩面龜脚里一二七

● 鮮一紙物株式會社
京城府鍾路二ノ一〇〇
設立 大正十年七月 株數 5,000
實本金 250,000 拂込 62,500
代表取締役 朴 興 植
取締役 李 基 行
李 圭 載
監査役 張 淳 應
東 島 傳 八

● 鮮一拓産株式會社
長城郡長城面鈴泉里九五六
設立 昭和十一年三月 株數 20,000
實本金(拂込済) 1,000,000
代表取締役 文 在 計
取締役 金 聲 振
金 洛 奎
監査役 朴 正 允
羅 永 均

● 鮮海組
迎日郡滄洲面九龍浦里二四九
實本金 100,000 拂込 88,000

● 鮮南勸業株式會社
群山府新興洞
設立 大正三年四月 株數 7,000
實本金 350,000 拂込 122,500
社長 赤 松 繁 夫
取締役 作 間 政 熊
取 締 役 永 普 吉 貞 弘 正 興
神 林 松 吉
監査役 矢 野 三 郎
井 上 清 治

● 鮮南倉庫株式會社
大田郡大田邑本町二ノ一九
設立 昭和四年七月 株數 4,000
實本金 200,000 拂込 50,000
代表取締役 姜 萬 蕃
取締役 梁 萬 枝

製造品目

硫酸アンモニア
石灰窒素
液化アンモニア
カーバイド

東京市京橋區寶町一丁目七番地



昭和肥料株式會社

取締役會長

鈴木忠治

取締役社長

森 轟

専務取締役

高橋保

電話京橋(56)

自一、一三一 至一、一三九
自六、一七一 至六、一七六

臺灣

(原稿締切昭和十二年三月三十一日)

<p>● 臺灣銀行 臺北市榮町二ノ一 設立明治三十二年六月 株數 150,000 資本金 15,000,000 內拂込額 13,125,000 決算 昭和十一年十二月卅一日</p> <p>資產之部 拂込未済資本金 1,875,000 諸貸出金 174,715,846 利付爲替手形 23,277,691 買入爲替 60,965,893 別途貸付金 47,202,577 代理貸付及支拂承諾見返 5,533,927 預ケ金 4,372,900 他店貸 1,518,038 諸有價證券 122,434,197 營業用所有物 5,324,786 假拂金 234,352 地金銀 14,893,518 金銀在高 6,661,172 合計 469,009,901</p> <p>負債之部 資本金 15,000,000 諸準備金及積立金 5,100,000 銀行券 79,137,775 諸預金 130,016,579 政府借入金 45,577,392 諸借入金 85,373,513 再割引手形 8,499,535 別途貸付金見返 47,202,577 代理貸付保證及支拂承諾 5,533,927 有價證券見返 17,060,478 他店借 2,352,142 手形內入金 5,507,065 假受金 21,506,763 支拂未済配當金 4,702 當期利益金 1,137,449 合計 469,009,901</p> <p>損益勘定 當期總益金 14,929,383 當期總損金 13,984,860 當期純益金 944,522 前期繰越金 192,926 合計當期利益金 1,137,449 內缺損補填準備金 200,000 配當平均準備金 200,000 特別積立金 200,000 賞與金 50,000 配當年三分(前期全) 197,250 後期繰越金 290,199</p> <p>頭取 保田次郎 副頭取 和田正彦 山本健治 監査役 近藤清三 常務監査役 曾我祐一 監査役 加藤邦一 監査役 武智直道 臺北頭取秘書 土居政次 臺北頭取秘書(兼) 伊藤勝太郎 同次長秘書役 佐藤淳 臺北頭取席檢査 貴志政亮 課長檢査役</p>	<p>同庶務課長 玉井光三 同次長 井山謙三 同計算課長 地主三郎 同兼發行課長 藤本表 同計算課長 藤白石新 同發行課長 藤白石新 同調査課長 藤白石新 同次長 藤白石新 同代理店課長(兼) 土居政次 同次長 藤井金藏 同支店課長 藤野四郎 同次長 藤野清一 同東京頭取席秘書役 熱田竹次 同檢査役 宮地良精 同庶務課長 岩後幹夫 同次長 藤田文雄 同計算課長 木島莊雄 同支店課長 井上原三 同次長 井上原三 同整理部課長 坂本爲次郎 同次長 坂本爲次郎 同臺北本店支配人 坂本爲次郎 同副支配人 坂本爲次郎</p> <p>大株主氏名及持株數 內 藏頭 7,566 大藏大臣 2,500 (株)臺灣商工銀行 4,610 (株)彰化銀行 4,400 貝塚榮之助 2,875 (株)臺灣貯蓄銀行 2,678 基隆支店 臺北州基隆市日新町一ノ二 支配人 坂本爲次郎 新竹支店 新竹州新竹市東門町三ノ九〇 支配人 渡邊三郎 臺中支店 臺中州臺中市實町一ノ五 支配人 百崎富弘 彰化支店 臺中州彰化市彰化字東門一九〇 支配人 高橋庄吉 嘉義支店 臺南州嘉義市榮町一ノ三七 支配人 榎本彌之助 臺南支店 臺南州臺南市大宮町一ノ一 支配人 大江退三 高雄支店 高雄州高雄市淡町一ノ五 支配人 大槻嘉造 宜蘭支店 臺北州宜蘭郡宜蘭街宜蘭字坤門八六 支配人 河谷義福 淡水支店 臺北州淡水郡淡水街淡水字東興六七 支配人 伊藤勝太郎 桃園支店 新竹州桃園郡桃園字武陵二一 支配人 村上康三郎</p>	<p>支配人 梅永二郎 南投支店 臺中州南投郡南投街南投一二二 屏東支店 高雄州屏東市屏東一三一 支配人 宇敷斐夫 臺東支店 臺東廳臺東街臺東實町二一七 支配人 鈴木新吾 花蓮支店 花蓮廳花蓮港街花蓮港高砂通 澎湖支店 澎湖廳馬公街馬公二〇七 支配人 門田繁勝 大連出張所 關東州大連市山縣通一四 支配人 岡本彌市 上海支店 中華民國上海黃浦灘路第一六號 支配人 平野藤三 福州支店 中華民國福建省福州南臺若前山泛船浦海關第一號 支配人 高橋近信 廈門支店 中華民國福建省廈門海後路二四號 支配人 工藤耕一 汕頭支店 中華民國廣東省汕頭市永平路第一號 支配人 梅津昌 香港支店 No. 3 Des Voeux Road, Central, Hongkong 支配人 大野義忠 廣東支店 中華民國廣東省廣東沙面英租界第六八號 支配人 山田三平 新嘉坡支店 No. 31, Raffles Place, Singapore, S. S. 支配人 金田武治 スマラバ支店 No. 29, Kembang Djepoen Soerabaya, Java. 支配人 菊池眞郷 スマラバ支店 No. 18, Kerkstraat, Semarang, Java. 支配人(兼) 菊池眞郷 バタビヤ支店 No. 25, Kali Besar West, Batavia, Java 支配人 有元剛 孟買支店 Patel House, 10, Churchgate Street, Fort, Bombay, India. 支配人 村上康三郎</p>	<p>倫敦支店 No. 40 & 41 Old Broad Street, London, E. C. 2 支配人 名倉喜作 紐育出張所 Room 1425 Broadway Bldg No. 165 Broadway, New York, U.S.A. 支配人 中島正 漢口駐在員 中華民國漢口第三特別區江漢路七七號 首席 村山英三 神戶支店 神戶區播磨町四五 支配人 宮田章治 同(海外出張) 岸光治 大阪支店 東區北濱三ノ二 支配人 本橋兵太郎 橫濱支店 中區日本大通三三 支配人 土井孫治郎 東京支店 麹町區丸ノ内ノ二 支配人 山本善治 副支配人 但木二王</p>	<p>● 華南銀行 臺北市表町二ノ二 設立大正八年三月 株數 50,000 資本金 2,500,000 內拂込額 1,875,000</p> <p>總理 林熊徵 副總理 有田勉三郎 常務取締役 竹野烈堂 取締役 林恩頤 陳啓偉 黃慶元 劉雙輝 徐杰夫 李監役 徐杰夫 許查丙 鄭基</p> <p>大株主氏名及持株數 大永興業株式會社 11,750 (株)臺灣銀行 4,800 張國清 3,995 林熊徵 1,175 林熊祥 1,000 俞宏瑞公司 1,000 新嘉坡支店 No. 31 Raffles Place, Singapore, S. S. スマラバ支店 No. 18 Kerkstraat Semarang, Java. 廣東支店 中華民國廣東省東沙面</p>	<p>● 臺灣貯蓄銀行 臺北市本町一ノ四三 設立大正十一年一月 株數 20,000 資本金 1,000,000 內拂込額 250,000 決算 昭和十一年十二月卅一日</p> <p>資產之部 現金預ケ金勘定 782,408 有價證券勘定 8,688,272 貸付金勘定 2,147,647 雜勘定 32,935 營業用土地建物什器 160,671</p>
---	---	---	--	---	---



株式會社 臺灣銀行

本店 臺北市榮町二丁目一番地

東京支店 東京市麴町區丸ノ内一丁目二番地

電話丸ノ内 代表 三五二二

支店出張所所在地

- 臺灣 (基隆、新竹、臺中、彰化、嘉義、臺南、高雄、宜蘭、淡水)
- 內地 (神戶、大阪、橫濱、屏東、臺東、澎湖)
- 外國 (大連、上海、福州、廈門、汕頭、香港、廣東、新嘉坡、スマラン)

所有動產不動產	134,908
拂込未済資本金	750,000
合計	12,696,844
負債之部	
預金積立及賦拂金勘定	11,255,689
備金勘定	143,614
雜勘定	175,389
資本金	1,000,000
法定準備金	37,800
別段積立金	48,000
行員退職慰勞基金	5,720
當期利益金	30,631
(前期繰越金)	11,212
(内行員退職慰勞基金戻入)	1,345
合計	12,696,844
配當年五分(前期同)	6,250
頭取 鄭松一	造
取締役 徐杰夫	監査役 陳瑞山
監査役 陳瑞山	梅野清太
臺南支店 臺南市錦町二丁目	大稻埕出張所 臺北市太平町
南門出張所 同市兒玉町三ノ一	
● 臺灣商工銀行	
臺北市大和町四ノ一	設立 明治三十三年七月 株數 100,000
資本金	5,000,000
内拂込額	2,589,850
決算 昭和十一年十二月三十一日	
資産之部	
現金預金勘定	3,889,912
有價證券勘定	20,627,382
割引手形勘定	6,926,853
貸付金勘定	19,201,940
貸付有價證券	39,782
外國爲替勘定	9,728
他店貸	359,774
支拂承諾見返	33,200
動産不動産勘定	1,592,135
雜勘定	338,240
拂込未済資本金	2,410,150
合計	55,429,098
負債之部	
預金勘定	38,554,753
借入金勘定	8,550,000
外國爲替勘定	10,700
他店借	921,202
支拂承諾	33,200
雜勘定	1,436,976
未達勘定	424,026
資本金	5,000,000
法定積立金	93,900
準備積立金	61,700
新築費積立金	80,000
別途積立金	20,000
行員退職慰勞基金	43,656
當期利益金	198,982
(内前期繰越金)	(43,228)
(行員退職慰勞基金戻入)	7,155
合計	55,429,098
配當年三分(前期全)	38,847
專務取締役 山中佐太郎	常務取締役 藤原此一
藤田輝三	取締役 高川徐杰夫
監査役 林柏壽	監査役 陳定國

新見喜三	臺北市永樂町三ノ八
大稻埕支店	臺北市日新町四ノ七
基隆支店	基隆市日新町四ノ七
宜蘭支店	宜蘭市宜蘭街宜蘭字門
桃園支店	新竹市桃園街字中
中壢支店	中壢市中壢街興南
新竹支店	新竹市東門町三ノ九
竹東支店	竹東市竹東街竹東
臺中支店	臺中市榮町二ノ四
嘉義支店	嘉義市元町六ノ一
臺南支店	臺南市白金町二丁目
高雄支店	高雄市新濱町一ノ一
屏東支店	屏東市屏東二四二
花蓮港支店	花蓮港街高砂通三
苗栗支店	苗栗市苗栗街
斗六支店	臺南州斗六街六七五
西螺支店	虎尾郡西螺街
北港支店	臺南州北港街北街
鹽水支店	同州鹽水街鹽水
麻豆支店	同州麻豆街麻豆
鳳山支店	高尾州鳳山街鳳山
旗山支店	同州旗山街三三八
東港支店	同州東港街六一六
東華出張所	臺北市新富町一ノ八九
草店尾出張所	基隆市草店尾
羅東支店	羅東市羅東街竹林
東京事務所	麹町區丸之内一ノ二
● 彰化銀行	
臺中市大正町二ノ二	設立 明治三十八年六月 株數 91,000
資本金	4,800,000
内拂込額	2,840,000
決算 昭和十一年十二月三十一日	
資産之部	
現金預金	1,730,098
有價證券	14,669,430
割引手形	3,784,717
貸付金	13,333,574
他店貸	228,224
動産不動産	1,311,400
雜勘定	62,240
株主勘定	1,960,000
合計	37,129,683
負債之部	
預金勘定	26,422,904
借入金	3,850,000
他店借	527,535
未達勘定	104,037
雜勘定	387,282
株主勘定	5,837,925
合計	37,129,683
繰越及當期純益金	175,200
内諸積立金	50,000
賞與金	7,000
配當年五分(前期同)	71,000
後期繰越金	47,200
專務取締役 坂本素魯哉	常務取締役 岩瀬啓造
藤田輝三	取締役 中津喜次郎
監査役 高川徐杰夫	監査役 幸顯榮
林柏壽	監査役 坂本信造

監査役 李崇禮	專務取締役 丁瑞清
小坊井上龜三	瑞顯清
吉市米太郎	西村勝隆
主事 補 榎垣秀雄	大株主氏名及持株數
臺灣商工銀行	7,534
坂本素魯哉	3,000
林張氏柳枝	2,481
大豐物産株式會社	2,072
李崇禮	1,823
郭坤木	1,800
彰化支店 彰化市北門三四六	正
支店長 津田尚	
南投支店 臺中州南投街	支店長 鮫島義虎
支店長 唐仁原	
臺北支店 臺北市太平町	支店長(兼) 坂本信造
支店長 坂本信	
桃園支店 新竹市桃園街	支店長 唐仁原
支店長 唐仁原	
基隆支店 基隆市玉田町	支店長 中村直
支店長 中村直	
豐原支店 臺中州豐原街	支店長 國吉正
支店長 國吉正	
員林支店 臺中州員林街	支店長 作山泰武
支店長 作山泰武	
埔里支店 臺中州埔里街	支店長 磯正典
支店長 磯正典	
高雄支店 高雄市漢町	支店長 森尾昇
支店長 森尾昇	
東勢支店 臺中州東勢街	支店長 松島正憲
支店長 松島正憲	
清水支店 臺中州清水街	支店長 山口武夫
支店長 山口武夫	
臺南支店 臺南市錦町	支店長 松井省第
支店長 松井省第	
板橋支店 臺北州板橋街	支店長 郭坤木
支店長 郭坤木	
東高雄出張所	高雄市鹽埕町
所長 平田倉三	
鹿港支店 臺中州鹿港街	支店長 桂武雄
支店長 桂武雄	
● 維興合資會社	
屏東市屏東街屏東	資本金 100,000 目的 土地開墾
資本金	100,000
内拂込額	2,840,000
決算 昭和十一年十二月三十一日	
資産之部	
現金預金	1,730,098
有價證券	14,669,430
割引手形	3,784,717
貸付金	13,333,574
他店貸	228,224
動産不動産	1,311,400
雜勘定	62,240
株主勘定	1,960,000
合計	37,129,683
負債之部	
預金勘定	26,422,904
借入金	3,850,000
他店借	527,535
未達勘定	104,037
雜勘定	387,282
株主勘定	5,837,925
合計	37,129,683
繰越及當期純益金	175,200
内諸積立金	50,000
賞與金	7,000
配當年五分(前期全)	38,847
後期繰越金	47,200
專務取締役 藤原此一	常務取締役 藤原此一
藤田輝三	取締役 中津喜次郎
監査役 高川徐杰夫	監査役 幸顯榮
林柏壽	監査役 坂本信造

● 日本産業合資會社	高雄州屏東郡屏東街
目的 製氷冷蔵物産販賣其他	資本金 60,000
設立 昭和八年三月 株數 19,000	資本金(拂込済) 380,000
代表取締役 林小寺	監査役 小寺
支店 臺南市末廣町二ノ一八	
● 日本醬油株式會社	臺北市馬場町一ノ一八
資本金(拂込済) 100,000	
● 日本製材燐寸株式會社	嘉義市北門外
設立 大正八年五月 株數 10,000	資本金 500,000 拂込 125,000
代表取締役 加藤長次郎	取締役 藤見治三郎
監査役 江里口秀一	眞木勝太
● 日東鑛業株式會社	臺北市明石町二ノ六
設立 大正六年四月 株數 4,600	資本金 500,000 拂込 230,000
内拂込額 62,100	諸積立金 2,870
決算 昭和十一年九月三十日	繰越及當期純益金 2,573
内諸積立金 70	賞與金 130
配當年三分七厘(前期四分五厘)	後期繰越金 1,223
社 長 永井德照	取締役 小山清太郎
取締役 伊勢田兵太郎	泉 順太
監査役 橋本方次	阿部豊吉
● 日南企業株式會社	大甲郡大甲街九張梨
資本金 150,000 拂込 37,500	
● 日苑商事株式會社	臺北市太平町二ノ一三
目的 米穀輸出移入商	資本金 120,000 拂込 30,000
● 日昇合名會社	新莊郡鶯州庄三重埔
目的 不動産買賣金錢貸借	資本金 120,000
● 日進商會	臺北市本町一ノ二八
設立 昭和八年九月 株數 10,000	資本金(拂込済) 100,000
目的 綿絹布人絹毛織物及其他	物産ノ賣買
資本金 500,000 拂込 375,000	代表取締役 小林惣次郎
取締役 松崎七太郎	監査役 砂川慶二
羽村勉三	
● 日新産業株式會社	臺中州員林郡永靖庄
資本金 50,000 拂込 12,500	
● 日新質舖	臺北市下奎町一ノ二〇四
資本金 100,000	

● 日星商事株式會社	臺北市表町二ノ八
目的 内外各種商品ノ賣買	設立 昭和四年一月 株數 10,000
資本金 500,000 拂込 200,000	代表取締役 張國清
代表取締役 張國清	監査役 林熊徵
監査役 林熊徵	
● 新高拓殖軌道株式會社	臺北市御成町一ノ三一
資本金 100,000 拂込 25,000	
● 新高拓殖軌道株式會社	臺中州新高郡集々庄
設立 大正十五年三月 株數 50,000	資本金 2,500,000 拂込 1,025,000
專務取締役 新見喜三	代表取締役 山下金三
取締役 山下金三	監査役 永井德照
田代貞次郎	前田八十松
監査役 前田八十松	蔡敏庭 黃春帆
● 新高炭礦株式會社	臺北市御成町五ノ五
設立 大正九年四月 株數 50,000	資本金 2,500,000 拂込 625,000
取締役社長 津田毅一	專務取締役 治田長次郎
取締役 高木岩藏	加藤重照
● 新高サイダー株式會社	臺北市堀江町一三二
設立 大正九年六月 株數 5,000	資本金 250,000 拂込 62,500
取締役 庄倉辰三郎	關内運雄 富田亮一郎
監査役 山田俊郎	
● 新高新報社	基隆市日新町三ノ六
資本金(拂込済) 60,000	
● 西尾商會	臺北市榮町一ノ三八
目的 寫真機械及材料	資本金(拂込済) 100,000
備考 昭和十一年十月東京ヨリ	移ル
● 錦川合資會社	臺中市木下町二ノ一三
資本金 100,000	
● 保坂組	臺中州員林郡田庄田中
設立 大正十年十月 株數 4,000	目的 土木建築工事勞力
資本金 200,000 拂込 50,000	代表取締役 保坂監次郎
取締役 森田虎之助	日種我 中村トク
監査役 手塚廣明	

● 豐南物産株式會社	臺中市桶町四ノ六
資本金 100,000 拂込 30,000	
● 豐南興産合資會社	花蓮港廳大庄區公埔二九七
資本金 70,000	
● 豐農株式會社	臺中州大甲郡大甲街大甲
資本金 50,000 拂込 12,500	
● 豐榮社	臺北市本町二ノ七
設立 昭和八年二月 株數 4,000	目的 不動産所有買賣
資本金 200,000 拂込 50,000	代表取締役 桑田剛助
取締役 西村武士郎	監査役 吉岡徳松
猪坂利夫	
● 埔里興業株式會社	臺中州能高郡埔里街
字梅子脚	設立 大正八年八月 株數 4,000
目的 材木賣買製材業	資本金 200,000 拂込 53,550
代表取締役 羅銀漢	取締 雲陳秋宗
施雲 高慶全	羅萬俾
監査役 張徳元	秋
● 芳隆炭礦株式會社	基隆市日新町二ノ六
資本金 60,000	
● 鳳林電燈株式會社	花蓮港廳鳳林區鳳林
資本金 120,000 拂込 30,000	
● 鳳産製糖株式會社	花蓮港廳鳳林區鳳林
資本金 100,000 拂込 25,000	
● 蓬萊家蓄株式會社	臺北市蓬萊町二八三
資本金 60,000 拂込 15,000	
● 蓬萊吹株式會社	新莊郡新莊街新莊
資本金 50,000 拂込 15,000	支店 新莊郡新莊街新莊
● 蓬萊物産合資會社	宜蘭郡宜蘭街宜蘭興門
目的 砂糖食料品其他賣買	資本金 100,000
● 蓬萊興業株式會社	高雄州岡山郡燕巢庄田寮
目的 砂糖製造賣買	資本金 150,000 拂込 45,000
● 蓬萊紙業株式會社	新竹州中壢郡中壢街
資本金(拂込済) 50,000	

●蓬萊製糖株式會社
臺中州員林郡員林街員林
資本金 50,000 拂込 12,500

●澎湖製冰株式會社
澎湖廳馬公街馬公
資本金 100,000 拂込 50,000

●北斗バス株式會社
北斗郡北斗街西北斗一三七
設立 昭和十年七月 株數 6,000
資本金 300,000 拂込 75,000
代表取締役 林通河
取締役 劉江萬
監査役 蔡維枝
監査役 王基良
監査役 蔡維枝
監査役 王基良
監査役 蔡維枝
監査役 王基良

●北投窯業株式會社
七星郡北投庄噶嘮別
資本金 150,000 拂込 112,500
北投工場 臺北市七星郡北投庄

●北門輕鐵株式會社
臺南州北門郡北門庄
三九四
資本金 70,000 拂込 17,500

●屏東共榮株式會社
屏東市屏東一九六
目的 財產ノ取得管理
資本金(拂込済) 60,000

●屏東信託株式會社
高雄州屏東郡屏東街
設立 大正九年三月 株數 21,000
資本金 1,050,000 拂込 637,500
代表取締役 李開山
取締役 李瑞雲
監査役 江李奇
監査役 瑞文
支店 高雄市堀江町五ノ一

●屏東製藥株式會社
高雄州屏東郡屏東街
資本金 100,000 拂込 25,000

●苗南興業株式會社
新竹州苗栗郡通霄庄
目的 漁業運輸市場西瓜賣買
資本金 70,000 拂込 17,500
後龍支店 新竹州南部後龍庄

●圖南產業合資會社
臺南州斗六郡斗六街斗六
設立 昭和七年二月
資本金 500,000
大社員氏名及出資額
三慶製紙株式會社 460,000

●東豐製水株式會社
東勢郡石岡庄石岡
資本金 125,000 拂込 31,250

●臺東和商會
臺北市基隆郡瑞芳庄柑子瀨

●東華名產株式會社
臺中市新富町四ノ一七
資本金(拂込済) 175,000
支店 福建省福州
支店 上海南潯路A九號
支店 天津英租界四三號

●東海自動車株式會社
花蓮港廳花蓮港街
設立 昭和六年三月 株數 16,000
資本金 800,000
内拂込額 200,000
諸積立金 10,305
決算 昭和十一年十二月卅一日
繰越及當期純益金 11,471
内諸積立金 1,100
賞與金 1,000
配當年八分(前期全) 8,000
後期繰越金 1,301

●東光株式會社
臺北市綠町三丁目
設立 大正十四年十一月 株數 10,000
資本金 500,000
内拂込額 250,000
諸積立金 45,928
決算 昭和十一年十一月三十日
當期純益金 7,691
前期繰越金 4,097
内法定積立金 500
別途積立金 1,000
退職基金 500
配當年五分(前期同) 6,250
重投資與金 700
後期繰越金 2,838

●東亞飲料株式會社
臺中市新富町三ノ一三
資本金 60,000 拂込 15,000

●東亞鐵工所
臺北市建成町四ノ一
資本金(拂込済) 100,000

●東光興業株式會社
臺北市綠町三丁目
設立 昭和十一年三月 株數 12,000
資本金 600,000 拂込 150,000
決算 昭和十一年下期
前期繰越損金 808
當期純益金 5,676

●東洋漁業株式會社
基隆市基隆
設立 大正八年六月 株數 8,000
資本金 400,000 拂込 120,000
代表取締役 吉井治
取締役 吉井治
監査役 苑光次
監査役 苑光次
監査役 苑光次

●東洋メリヤス株式會社
臺北市永樂町二ノ八六
資本金 100,000 拂込 25,000

●東臺振業合資會社
花蓮港廳玉里庄長良村
目的 土地開墾賣買
資本金 100,000 目的 肥料商

●會東寧商會
臺中州員林郡員林街
資本金 100,000 目的 肥料商

●東南拓殖株式會社
大溪郡龍潭庄龍潭
設立 大正八年十一月 株數 10,000

●東部製糖合資會社
花蓮港廳花蓮港街花蓮港
資本金 60,000

●東港製冰株式會社
東港郡東港街新街
資本金 150,000 拂込 37,500
高雄支店 高雄郡高雄街高雄

●東港製水株式會社
高雄州東港郡東港街四
五〇一三
資本金(拂込済) 100,000

●東興商會
桃園郡桃園街桃園
目的 米穀肥料其他商品ノ販賣
及代理金融業
資本金 60,000 拂込 15,000

●東亞運輸株式會社
臺中市新富町三ノ一三
資本金 60,000 拂込 15,000

●東亞鐵工所
臺北市建成町四ノ一
資本金(拂込済) 100,000

●露東亞商行
臺南市白金町二ノ四八
目的 東亞セメント瓦製造
資本金 50,000

●東石自動車株式會社
東石郡朴子街朴子三六七
資本金 100,000 拂込 54,000

●統嶺農場
高雄州鳳山郡大樹庄溪埔一九
設立 昭和四年五月 株數 6,000
資本金 300,000 拂込 150,000

●東光除蟲株式會社
旗山郡旗山街旗山一九二
資本金 50,000 拂込 12,500

●東港養殖合資會社
高雄州東港郡東港街南屏
資本金 100,000

●東港殖產株式會社
東港郡東港街南屏
設立 大正十三年三月 株數 8,000
資本金 400,000 拂込 100,000

●桃園軌道株式會社
新竹州桃園郡桃園街
設立 大正九年二月 株數 30,000
資本金 1,500,000
内拂込額 375,000

●東港製酒株式會社
東港郡東港街新街
資本金 150,000 拂込 37,500
高雄支店 高雄郡高雄街高雄

●東港製水株式會社
高雄州東港郡東港街四
五〇一三
資本金(拂込済) 100,000

●東興商會
桃園郡桃園街桃園
目的 米穀肥料其他商品ノ販賣
及代理金融業
資本金 60,000 拂込 15,000

●東亞運輸株式會社
臺中市新富町三ノ一三
資本金 60,000 拂込 15,000

●東亞鐵工所
臺北市建成町四ノ一
資本金(拂込済) 100,000

●露東亞商行
臺南市白金町二ノ四八
目的 東亞セメント瓦製造
資本金 50,000

●東石自動車株式會社
東石郡朴子街朴子三六七
資本金 100,000 拂込 54,000

●統嶺農場
高雄州鳳山郡大樹庄溪埔一九
設立 昭和四年五月 株數 6,000
資本金 300,000 拂込 150,000

●東光除蟲株式會社
旗山郡旗山街旗山一九二
資本金 50,000 拂込 12,500

●東港養殖合資會社
高雄州東港郡東港街南屏
資本金 100,000

●東港殖產株式會社
東港郡東港街南屏
設立 大正十三年三月 株數 8,000
資本金 400,000 拂込 100,000

●桃園軌道株式會社
新竹州桃園郡桃園街
設立 大正九年二月 株數 30,000
資本金 1,500,000
内拂込額 375,000

●德義株式會社
臺中州員林郡頭庄舊社
目的 土地賣買貸借及金融
資本金 80,000 拂込 20,000

●德義株式會社
臺中州員林郡頭庄舊社
目的 土地賣買貸借及金融
資本金 80,000 拂込 20,000

●德義株式會社
臺中州員林郡頭庄舊社
目的 土地賣買貸借及金融
資本金 80,000 拂込 20,000

●德義株式會社
臺中州員林郡頭庄舊社
目的 土地賣買貸借及金融
資本金 80,000 拂込 20,000

●德義株式會社
臺中州員林郡頭庄舊社
目的 土地賣買貸借及金融
資本金 80,000 拂込 20,000

●德義株式會社
臺中州員林郡頭庄舊社
目的 土地賣買貸借及金融
資本金 80,000 拂込 20,000

●德義株式會社
臺中州員林郡頭庄舊社
目的 土地賣買貸借及金融
資本金 80,000 拂込 20,000

●德義株式會社
臺中州員林郡頭庄舊社
目的 土地賣買貸借及金融
資本金 80,000 拂込 20,000

●德義株式會社
臺中州員林郡頭庄舊社
目的 土地賣買貸借及金融
資本金 80,000 拂込 20,000

●德義株式會社
臺中州員林郡頭庄舊社
目的 土地賣買貸借及金融
資本金 80,000 拂込 20,000

●德義株式會社
臺中州員林郡頭庄舊社
目的 土地賣買貸借及金融
資本金 80,000 拂込 20,000

●德義株式會社
臺中州員林郡頭庄舊社
目的 土地賣買貸借及金融
資本金 80,000 拂込 20,000

●德義株式會社
臺中州員林郡頭庄舊社
目的 土地賣買貸借及金融
資本金 80,000 拂込 20,000

●德義株式會社
臺中州員林郡頭庄舊社
目的 土地賣買貸借及金融
資本金 80,000 拂込 20,000

●德義株式會社
臺中州員林郡頭庄舊社
目的 土地賣買貸借及金融
資本金 80,000 拂込 20,000

●德義株式會社
臺中州員林郡頭庄舊社
目的 土地賣買貸借及金融
資本金 80,000 拂込 20,000

●德義株式會社
臺中州員林郡頭庄舊社
目的 土地賣買貸借及金融
資本金 80,000 拂込 20,000

●德義株式會社
臺中州員林郡頭庄舊社
目的 土地賣買貸借及金融
資本金 80,000 拂込 20,000

●德義株式會社
臺中州員林郡頭庄舊社
目的 土地賣買貸借及金融
資本金 80,000 拂込 20,000

●德義株式會社
臺中州員林郡頭庄舊社
目的 土地賣買貸借及金融
資本金 80,000 拂込 20,000

●德義株式會社
臺中州員林郡頭庄舊社
目的 土地賣買貸借及金融
資本金 80,000 拂込 20,000

●德義株式會社
臺中州員林郡頭庄舊社
目的 土地賣買貸借及金融
資本金 80,000 拂込 20,000

●德義株式會社
臺中州員林郡頭庄舊社
目的 土地賣買貸借及金融
資本金 80,000 拂込 20,000

●德義株式會社
臺中州員林郡頭庄舊社
目的 土地賣買貸借及金融
資本金 80,000 拂込 20,000

●德義株式會社
臺中州員林郡頭庄舊社
目的 土地賣買貸借及金融
資本金 80,000 拂込 20,000

●德義株式會社
臺中州員林郡頭庄舊社
目的 土地賣買貸借及金融
資本金 80,000 拂込 20,000

●德義株式會社
臺中州員林郡頭庄舊社
目的 土地賣買貸借及金融
資本金 80,000 拂込 20,000

●德義株式會社
臺中州員林郡頭庄舊社
目的 土地賣買貸借及金融
資本金 80,000 拂込 20,000

●德義株式會社
臺中州員林郡頭庄舊社
目的 土地賣買貸借及金融
資本金 80,000 拂込 20,000

●德義株式會社
臺中州員林郡頭庄舊社
目的 土地賣買貸借及金融
資本金 80,000 拂込 20,000

●德義株式會社
臺中州員林郡頭庄舊社
目的 土地賣買貸借及金融
資本金 80,000 拂込 20,000

●德義株式會社
臺中州員林郡頭庄舊社
目的 土地賣買貸借及金融
資本金 80,000 拂込 20,000

●德義株式會社
臺中州員林郡頭庄舊社
目的 土地賣買貸借及金融
資本金 80,000 拂込 20,000

●德義株式會社
臺中州員林郡頭庄舊社
目的 土地賣買貸借及金融
資本金 80,000 拂込 20,000

●德義株式會社
臺中州員林郡頭庄舊社
目的 土地賣買貸借及金融
資本金 80,000 拂込 20,000

●德義株式會社
臺中州員林郡頭庄舊社
目的 土地賣買貸借及金融
資本金 80,000 拂込 20,000

●德義株式會社
臺中州員林郡頭庄舊社
目的 土地賣買貸借及金融
資本金 80,000 拂込 20,000

●德義株式會社
臺中州員林郡頭庄舊社
目的 土地賣買貸借及金融
資本金 80,000 拂込 20,000

●德義株式會社
臺中州員林郡頭庄舊社
目的 土地賣買貸借及金融
資本金 80,000 拂込 20,000

●德義株式會社
臺中州員林郡頭庄舊社
目的 土地賣買貸借及金融
資本金 80,000 拂込 20,000

●德義株式會社
臺中州員林郡頭庄舊社
目的 土地賣買貸借及金融
資本金 80,000 拂込 20,000

●德義株式會社
臺中州員林郡頭庄舊社
目的 土地賣買貸借及金融
資本金 80,000 拂込 20,000

●德義株式會社
臺中州員林郡頭庄舊社
目的 土地賣買貸借及金融
資本金 80,000 拂込 20,000

●德義株式會社
臺中州員林郡頭庄舊社
目的 土地賣買貸借及金融
資本金 80,000 拂込 20,000

●德義株式會社
臺中州員林郡頭庄舊社
目的 土地賣買貸借及金融
資本金 80,000 拂込 20,000

●德義株式會社
臺中州員林郡頭庄舊社
目的 土地賣買貸借及金融
資本金 80,000 拂込 20,000

●德義株式會社
臺中州員林郡頭庄舊社
目的 土地賣買貸借及金融
資本金 80,000 拂込 20,000

●德義株式會社
臺中州員林郡頭庄舊社
目的 土地賣買貸借及金融
資本金 80,000 拂込 20,000

●德義株式會社
臺中州員林郡頭庄舊社
目的 土地賣買貸借及金融
資本金 80,000 拂込 20,000

●德義株式會社
臺中州員林郡頭庄舊社
目的 土地賣買貸借及金融
資本金 80,000 拂込 20,000

●德義株式會社
臺中州員林郡頭庄舊社
目的 土地賣買貸借及金融
資本金 80,000 拂込 20,000

●德義株式會社
臺中州員林郡頭庄舊社
目的 土地賣買貸借及金融
資本金 80,000 拂込 20,000

●德義株式會社
臺中州員林郡頭庄舊社
目的 土地賣買貸借及金融
資本金 80,000 拂込 20,000

●德義株式會社
臺中州員林郡頭庄舊社
目的 土地賣買貸借及金融
資本金 80,000 拂込 20,000

●德義株式會社
臺中州員林郡頭庄舊社
目的 土地賣買貸借及金融
資本金 80,000 拂込 20,000

●德義株式會社
臺中州員林郡頭庄舊社
目的 土地賣買貸借及金融
資本金 80,000 拂込 20,000

●德義株式會社
臺中州員林郡頭庄舊社
目的 土地賣買貸借及金融
資本金 80,000 拂込 20,000

●德義株式會社
臺中州員林郡頭庄舊社
目的 土地賣買貸借及金融
資本金 80,000 拂込 20,000

●德義株式會社
臺中州員林郡頭庄舊社
目的 土地賣買貸借及金融
資本金 80,000 拂込 20,000

●德義株式會社
臺中州員林郡頭庄舊社
目的 土地賣買貸借及金融
資本金 80,000 拂込 20,000

●德義株式會社
臺中州員林郡頭庄舊社
目的 土地賣買貸借及金融
資本金 80,000 拂込 20,000

●德義株式會社
臺中州員林郡頭庄舊社
目的 土地賣買貸借及金融
資本金 80,000 拂込 20,000

●德義株式會社
臺中州員林郡頭庄舊社
目的 土地賣買貸借及金融
資本金 80,000 拂込 20,000

●德義株式會社
臺中州員林郡頭庄舊社
目的 土地賣買貸借及金融
資本金 80,000 拂込 20,000

●德義株式會社
臺中州員林郡頭庄舊社
目的 土地賣買貸借及金融
資本金 80,000 拂込 20,000

●德義株式會社
臺中州員林郡頭庄舊社
目的 土地賣買貸借及金融
資本金 80,000 拂込 20,000

●德義株式會社
臺中州員林郡頭庄舊社
目的 土地賣買貸借及金融
資本金 80,000 拂込 20,000

●德義株式會社
臺中州員林郡頭庄舊社
目的 土地賣買貸借及金融
資本金 80,000 拂込 20,000

●德義株式會社
臺中州員林郡頭庄舊社
目的 土地賣買貸借及金融
資本金 80,000 拂込 20,000

●德義株式會社
臺中州員林郡頭庄舊社
目的 土地賣買貸借及金融
資本金 80,000 拂込 20,000

●德義株式會社
臺中州員林郡頭庄舊社
目的 土地賣買貸借及金融
資本金 80,000 拂込 20,000

●德義株式會社
臺中州員林郡頭庄舊社
目的 土地賣買貸借及金融
資本金 80,000 拂込 20,000

●德義株式會社
臺中州員林郡頭庄舊社
目的 土地賣買貸借及金融
資本金 80,000 拂込 20,000

●德義株式會社
臺中州員林郡頭庄舊社
目的 土地賣買貸借及金融
資本金 80,000 拂込 20,000

●德義株式會社
臺中州員林郡頭庄舊社
目的 土地賣買貸借及金融
資本金 80,000 拂込 20,000

●德義株式會社
臺中州員林郡頭庄舊社
目的 土地賣買貸借及金融
資本金 80,000 拂込 20,000

●德義株式會社
臺中州員林郡頭庄舊社
目的 土地賣買貸借及金融
資本金 80,000 拂込 20,000

●德義株式會社
臺中州員林郡頭庄舊社
目的 土地賣買貸借及金融
資本金 80,000 拂込 20,000

●德義株式會社
臺中州員林郡頭庄舊社
目的 土地賣買貸借及金融
資本金 80,000 拂込 20,000

● **中清自動車株式會社**
臺中市橋町四ノ二八
資本金 60,000 拂込 15,000

● **陳中和產物株式會社**
高雄市三塊厝一〇六八
設立 大正十一年三月 株數 24,000
目的 農產物賣買土地建物賃貸
資本金(拂込済) 1,200,000
代表取締役 陳啓南 陳啓清
取締役 陳啓川 陳啓清
監査役 陳啓琛 蔦木直一
劉氏玉

● **龍泉飲料株式會社**
臺北市新富町五ノ一八
資本金 70,000 拂込 49,000

● **林本源雜記株式會社**
海山郡板橋庄
設立 大正十二年三月 株數 20,000
目的 土地家屋有價證券賣買
資本金 2,000,000 拂込 500,000
代表取締役 林祖壽 林祖壽
取締役 林祖壽 蔡伯淵 蔡伯淵
監査役 林祖壽 蔡伯淵 蔡伯淵

● **林本源柏記株式會社**
臺北市圓山町八六
設立 大正十一年九月 株數 20,000
資本金 2,000,000 拂込 700,000
代表取締役 林伯壽 林伯壽
取締役 林伯壽 林陳氏瓊技
監査役 郭廷俊

● **林本源興殖株式會社**
臺北市大正町二ノ四二
設立 大正十二年三月 株數 10,000
目的 土地家屋賣買農林業造林信託業
資本金 1,000,000 拂込 250,000
代表取締役 林松壽 林松壽
取締役 林松壽 張氏妙瑛
監査役 林祖壽 王氏玉瑛

● **林迦物產株式會社**
高雄市鹽埕町五ノ六三
設立 昭和十年五月 株數 4,000
目的 不動產買賣賃貸及金融
資本金 200,000 拂込 150,000
代表取締役 林迦 林迦
取締役 林張氏燕 林張氏瓊
監査役 張啓生

● **林義順炎記合資會社**
嘉義市南門町五ノ四四

● **林瑞記商行**
臺北市日新町二ノ一
目的 被服ノ製造販賣陶器毛織雜貨ノ販賣
資本金(拂込済) 53,000

● **小川商店**
基隆市義重町三ノ七
目的 機械金屬器具材料ノ販賣
資本金 100,000

● **小野寺物産合資會社**
嘉義市嘉義街字北門
資本金 74,000

● **大塚合名會社**
臺北市上查府町二ノ二四
設立 大正十一年四月
目的 物品販賣土地家屋賃貸
資本金 100,000 拂込 100,000
代表社員氏名及出資額
大塚芳太郎 186,000

● **大崎公司**
臺北市表町一ノ二六
目的 和洋雜貨化粧品卸賣
資本金 70,000

● **太田組**
臺北市表町一ノ二六
設立 大正十二年六月
目的 土地建築請負
資本金 300,000
代表社員氏名及出資額
江原節郎 180,000

● **王謙發成記株式會社**
海山郡鶯歌庄彰福
設立 昭和二年三月 株數 6,000
目的 不動產買賣所有開墾造林
資本金 300,000 拂込 195,000
代表取締役 王謙發 王謙發
取締役 王謙發 王謙發
監査役 王謙發 王謙發

● **王裕和株式會社**
臺中州大甲郡清水街三塊厝
目的 土地開墾造林及農業
資本金 160,000 拂込 40,000

● **近江商事合資會社**
基隆市日新町二ノ六

● **花蓮港木材株式會社**
花蓮港黑金通二二
設立 大正八年十月 株數 15,000
資本金 750,000 拂込 375,000
代表取締役 林守密 林守密
取締役 林守密 林守密
監査役 林守密 林守密

● **花蓮港特產株式會社**
花蓮港龍花蓮港街
資本金 150,000 拂込 375,000

● **花蓮港興業株式會社**
花蓮港龍花蓮港街花蓮港
資本金 100,000 拂込 25,000

● **花蓮港電氣株式會社**
花蓮港街花蓮港黑金通一〇
設立 大正九年四月 株數 24,800
資本金 1,240,000 拂込 434,000
代表取締役 梅野清太郎 梅野清太郎
取締役 梅野清太郎 梅野清太郎
監査役 梅野清太郎 梅野清太郎

● **花蓮港產業株式會社**
花蓮港連雀通二番戶ノ五
資本金 100,000 拂込 25,000

● **花蓮港木材株式會社**
花蓮港黑金通二二
設立 大正八年十月 株數 15,000
資本金 750,000 拂込 375,000
代表取締役 林守密 林守密
取締役 林守密 林守密
監査役 林守密 林守密

● **花蓮港特產株式會社**
花蓮港龍花蓮港街
資本金 150,000 拂込 375,000

● **花蓮港興業株式會社**
花蓮港龍花蓮港街花蓮港
資本金 100,000 拂込 25,000

● **花蓮港電氣株式會社**
花蓮港街花蓮港黑金通一〇
設立 大正九年四月 株數 24,800
資本金 1,240,000 拂込 434,000
代表取締役 梅野清太郎 梅野清太郎
取締役 梅野清太郎 梅野清太郎
監査役 梅野清太郎 梅野清太郎

● **花蓮港產業株式會社**
花蓮港連雀通二番戶ノ五
資本金 100,000 拂込 25,000

● **花蓮港木材株式會社**
花蓮港黑金通二二
設立 大正八年十月 株數 15,000
資本金 750,000 拂込 375,000
代表取締役 林守密 林守密
取締役 林守密 林守密
監査役 林守密 林守密

● **花蓮港特產株式會社**
花蓮港龍花蓮港街
資本金 150,000 拂込 375,000

● **花蓮港興業株式會社**
花蓮港龍花蓮港街花蓮港
資本金 100,000 拂込 25,000

● **花蓮港電氣株式會社**
花蓮港街花蓮港黑金通一〇
設立 大正九年四月 株數 24,800
資本金 1,240,000 拂込 434,000
代表取締役 梅野清太郎 梅野清太郎
取締役 梅野清太郎 梅野清太郎
監査役 梅野清太郎 梅野清太郎

● **花蓮港產業株式會社**
花蓮港連雀通二番戶ノ五
資本金 100,000 拂込 25,000

● **花蓮港木材株式會社**
花蓮港黑金通二二
設立 大正八年十月 株數 15,000
資本金 750,000 拂込 375,000
代表取締役 林守密 林守密
取締役 林守密 林守密
監査役 林守密 林守密

● **花蓮港特產株式會社**
花蓮港龍花蓮港街
資本金 150,000 拂込 375,000

● **花蓮港興業株式會社**
花蓮港龍花蓮港街花蓮港
資本金 100,000 拂込 25,000

● **花蓮港電氣株式會社**
花蓮港街花蓮港黑金通一〇
設立 大正九年四月 株數 24,800
資本金 1,240,000 拂込 434,000
代表取締役 梅野清太郎 梅野清太郎
取締役 梅野清太郎 梅野清太郎
監査役 梅野清太郎 梅野清太郎

● **花蓮港產業株式會社**
花蓮港連雀通二番戶ノ五
資本金 100,000 拂込 25,000

● **花蓮港木材株式會社**
花蓮港黑金通二二
設立 大正八年十月 株數 15,000
資本金 750,000 拂込 375,000
代表取締役 林守密 林守密
取締役 林守密 林守密
監査役 林守密 林守密

● **花蓮港特產株式會社**
花蓮港龍花蓮港街
資本金 150,000 拂込 375,000

● **花蓮港興業株式會社**
花蓮港龍花蓮港街花蓮港
資本金 100,000 拂込 25,000

● **花蓮港電氣株式會社**
花蓮港街花蓮港黑金通一〇
設立 大正九年四月 株數 24,800
資本金 1,240,000 拂込 434,000
代表取締役 梅野清太郎 梅野清太郎
取締役 梅野清太郎 梅野清太郎
監査役 梅野清太郎 梅野清太郎

● **花蓮港產業株式會社**
花蓮港連雀通二番戶ノ五
資本金 100,000 拂込 25,000

● **花蓮港木材株式會社**
花蓮港黑金通二二
設立 大正八年十月 株數 15,000
資本金 750,000 拂込 375,000
代表取締役 林守密 林守密
取締役 林守密 林守密
監査役 林守密 林守密

● **花蓮港特產株式會社**
花蓮港龍花蓮港街
資本金 150,000 拂込 375,000

● **花蓮港興業株式會社**
花蓮港龍花蓮港街花蓮港
資本金 100,000 拂込 25,000

● **花蓮港電氣株式會社**
花蓮港街花蓮港黑金通一〇
設立 大正九年四月 株數 24,800
資本金 1,240,000 拂込 434,000
代表取締役 梅野清太郎 梅野清太郎
取締役 梅野清太郎 梅野清太郎
監査役 梅野清太郎 梅野清太郎

● **花蓮港產業株式會社**
花蓮港連雀通二番戶ノ五
資本金 100,000 拂込 25,000

大正醬油株式會社
 臺北市下府町二ノ四四
 設立 大正九年三月 株數 20,000
 資本金 1,000,000 拂込 250,000
 代表取締役 橋本貞次郎
 取締役 橋本貞次郎
 監査役 橋本貞次郎

大新自動車株式會社
 文山郡新店庄大坪林
 資本金 50,000 拂込 25,000
 代表取締役 橋本貞次郎
 取締役 橋本貞次郎
 監査役 橋本貞次郎

大新商事株式會社
 臺中州彰化市彰化字北門外
 設立 昭和十一年三月 株數 12,000
 目的 農、水、商產物ノ加工賣買
 食料品飲料水製造
 資本金 600,000 拂込 150,000
 代表取締役 黃金生
 取締役 黃金生
 監査役 黃金生

大成火災株式會社
 臺北市表町二ノ一
 設立 大正九年一月 株數 100,000
 資本金 5,000,000
 內拂込額 1,250,000
 決算 昭和十一年十二月卅一日
 資產之部
 未拂込株金 3,750,000
 現金 54,180
 郵便振替貯金 22,388
 銀行預金 1,349,690
 有價證券 556,895
 貸付金 26,098
 不動產 56,085
 借家敷金 2,025
 什器 35,499
 未收火災保險料 3,172
 代理店貸 514,441
 他店貸 107,211
 假拂金 7,163
 供託金 2,130
 合計 6,486,980
 負債之部
 株金 5,000,000
 法定準備金 5,000
 責任準備金 940,000
 支拂備金 30,000
 財產減價準備金 8,000
 未拂配當金 11,825
 未納稅金 145,784
 代理店借 230
 他店借 22,841
 假受金 280,844
 特約再保險會社預り金 41,892
 當期利益金 6,486,980
 當期利益金 41,892

泰山製氷株式會社
 高崎市旗後町三ノ一五
 資本金 100,000 拂込 50,000
 代表取締役 鄭賜發
 取締役 鄭賜發
 監査役 鄭賜發

泰記汽船株式會社
 基隆市福德町一ノ七三
 設立 昭和八年一月 株數 2,600
 資本金 260,000 拂込 65,000
 代表取締役 江口豐次郎
 取締役 江口豐次郎
 監査役 江口豐次郎

泰昌興業株式會社
 七星郡汐止街沙止
 目的 土地建物取得賣買
 資本金(拂込済) 50,000
 代表取締役 簡杖梨
 取締役 簡杖梨
 監査役 簡杖梨

臺豐商行
 嘉義市榮町七ノ三
 目的 米穀其他商品ノ賣買
 資本金 160,000 拂込 40,000
 支店 高崎市新領町一ノ四九
 支店 臺北市永樂町一ノ四八

臺北印刷株式會社
 臺北市大和町三ノ二
 資本金 150,000 拂込 52,500
 代表取締役 中注喜次郎
 取締役 中注喜次郎
 監査役 中注喜次郎

臺北中央市場株式會社
 臺北市壽町五丁目
 設立 昭和四年三月 株數 8,000
 資本金 400,000 拂込 100,000
 代表取締役 木村泰治
 取締役 木村泰治
 監査役 木村泰治

臺北カネタツ株式會社
 臺北市北門町八
 目的 内外各種商品ノ賣買
 資本金 100,000 拂込 25,000
 代表取締役 後宮信太郎
 取締役 後宮信太郎
 監査役 後宮信太郎

臺北家禽株式會社
 臺北市太平町三ノ九〇
 資本金 50,000 拂込 12,500
 代表取締役 鄭賜發
 取締役 鄭賜發
 監査役 鄭賜發

臺北建物株式會社
 海山郡板橋街渡埔七五
 設立 昭和五年八月 株數 8,000
 資本金 400,000 拂込 100,000
 代表取締役 鄭賜發
 取締役 鄭賜發
 監査役 鄭賜發

臺北魚市株式會社
 臺北市壽町五ノ五
 設立 大正四年十月 株數 8,000
 資本金 400,000 拂込 175,000
 代表取締役 木村泰治
 取締役 木村泰治
 監査役 木村泰治

臺北工業株式會社
 臺北市大和町
 目的 土地建築用材料製造
 資本金(拂込済) 100,000
 代表取締役 木村泰治
 取締役 木村泰治
 監査役 木村泰治

臺北永樂座
 臺北市永樂町三ノ一四
 資本金 150,000 拂込 52,500
 代表取締役 中注喜次郎
 取締役 中注喜次郎
 監査役 中注喜次郎

臺北鐵道株式會社
 臺北市新富町五ノ五〇
 設立 大正八年九月 株數 20,000
 資本金 1,000,000 拂込 500,000
 代表取締役 中注喜次郎
 取締役 中注喜次郎
 監査役 中注喜次郎

臺北鐵工所
 臺北市宮前町二四一
 資本金 100,000 拂込 30,000
 代表取締役 中注喜次郎
 取締役 中注喜次郎
 監査役 中注喜次郎

臺中州株式會社
 臺中市橋町四ノ一〇
 資本金 100,000 拂込 25,000
 代表取締役 重森碩太
 取締役 重森碩太
 監査役 重森碩太

臺灣爆竹煙火株式會社
 臺北市河合町一
 設立 大正五年六月 株數 13,000
 資本金 650,000
 內拂込額 275,000
 諸積立金 110,200
 決算 昭和十一年十二月卅一日
 前期繰越金 21,565
 當期純益金 31,050
 內諸積立金 22,000
 賞與金 3,000
 配當年二割(前期全) 27,500
 後期繰越金 116
 代表取締役 櫻井貞次郎
 取締役 櫻井貞次郎
 監査役 櫻井貞次郎

臺中博仁株式會社
 臺中市榮町二ノ一
 目的 神佛其他各宗葬儀ノ請負
 資本金 70,000 拂込 17,500
 代表取締役 櫻井貞次郎
 取締役 櫻井貞次郎
 監査役 櫻井貞次郎

臺中鑄造鐵工株式會社
 臺中市老松町四ノ五五一
 設立 大正八年九月 株數 4,000
 資本金 200,000 拂込 50,000
 代表取締役 松本安藏
 取締役 松本安藏
 監査役 松本安藏

臺中輕鐵株式會社
 臺中州豐原郡豐原街
 設立 大正六年六月 株數 24,500
 資本金 1,225,000 拂込 980,000
 代表取締役 坂本素哉
 取締役 坂本素哉
 監査役 坂本素哉

臺中座
 臺中市榮町四ノ一
 資本金(拂込済) 85,000
 代表取締役 坂本素哉
 取締役 坂本素哉
 監査役 坂本素哉

臺中產業信託株式會社
 臺中市綠川町一ノ七
 設立 大正九年五月 株數 10,000
 資本金 500,000 拂込 125,000
 代表取締役 陳延輝
 取締役 陳延輝
 監査役 陳延輝

臺中製帽合資會社
 臺中市臺中九五六
 資本金 50,000
 代表取締役 陳延輝
 取締役 陳延輝
 監査役 陳延輝

臺灣鳳梨拓殖株式會社
 高崎市堀江町五ノ一
 設立 昭和十年十二月 株數 44,000
 資本金(拂込済) 2,200,000
 代表取締役 赤司初太郎
 取締役 赤司初太郎
 監査役 赤司初太郎

臺灣星製藥株式會社
 臺北市大和町二ノ七
 設立 昭和十年八月 株數 50,000
 資本金(拂込済) 1,250,000
 代表取締役 星川實雄
 取締役 星川實雄
 監査役 星川實雄

臺灣米穀株式會社
 臺北市永樂町一ノ四八
 資本金(拂込済) 50,000
 代表取締役 黃金生
 取締役 黃金生
 監査役 黃金生

臺灣米穀代行業株式會社
 臺北市永樂町一ノ二二
 設立 昭和四年五月 株數 20,000
 資本金 1,000,000 拂込 450,000
 代表取締役 黃金生
 取締役 黃金生
 監査役 黃金生

臺灣土地住宅株式會社
 臺北市永樂町二ノ一九
 資本金 50,000 拂込 12,500
 代表取締役 赤司初太郎
 取締役 赤司初太郎
 監査役 赤司初太郎

臺灣芋麻紡織株式會社
 臺北市大安字十二甲一
 設立 昭和十年十月 株數 40,000
 資本金 2,000,000 拂込 500,000
 代表取締役 赤司初太郎
 取締役 赤司初太郎
 監査役 赤司初太郎

臺灣畜產株式會社
 臺北市幸町一七七
 設立 大正八年九月 株數 20,000
 資本金 1,000,000 拂込 250,000
 代表取締役 赤司初太郎
 取締役 赤司初太郎
 監査役 赤司初太郎

臺灣土地建物株式會社
 臺北市北門町十一
 設立 明治三十四年四月 株數 30,000
 資本金(拂込済) 1,500,000
 決算 昭和十一年九月三十日
 資產之部
 土地 3,060,923
 家屋 421,057
 什器 8,043
 材料 15,519
 假拂 140,521
 未收金 435,115
 貸付金 9,487
 有價證券 219,243
 銀行預金及振替貯金 129,936
 別段預金 4,020
 現金 5,175
 負債之部
 株金 1,500,000
 社員身元保證金 72,545
 未拂配當金 1,222
 假受金 90,224
 社債 730,000
 借入金 1,686,934
 未拂金 56,778
 保險代理勘定 3,340
 法定積立金 180,650
 家屋災厄補填積立金 15,000
 社員退職手當基金 18,935
 前期繰越金 56,431
 當期利益金 36,991
 合計 4,449,053
 結算及當期純益金 93,422
 內諸積立金 5,000
 賞與金 3,000
 配當年四分(前期三分) 30,000
 十一年下期四分 55,422
 後期繰越金 1,000
 代表取締役 木村泰治
 取締役 木村泰治
 監査役 木村泰治

臺灣會社

臺灣會社

嘉義牧場 11,668
基隆牧場 22,053
銀行預金 14,239
振替貯金 343
現金 1,114
證券金 793
假拂金 2,880
在庫品勘定 1,323
嘉義勘定 762
未收金 3,245
賣掛代金 23,318
合計 1,057,421

臺灣織物株式會社
臺北市大龍峒町
資本金(拂込済) 150,000

臺灣殖産株式會社
臺南市上鯉崎一五三
設立 昭和十年三月 株數 20,000
目的 臺灣ニ於ケル蕨麻子ノ栽培並ニ賣買
資本金 1,000,000
内拂込額 250,000
專務取締役 宇野木 忠
取締役 廣瀬 爲久
高田 道信 雨宮 治良
欠水 嘉三郎
監査役 高島 鈴三郎
白須 慶憲
相談役 長谷川 正道

臺灣火藥合資會社
臺北市北門町七
資本金 100,000

臺灣果實製品株式會社
臺南市東門町三ノ一二
資本金 50,000 拂込 12,500

臺灣果物株式會社
臺中市橋町
設立 大正七年四月 株數 12,000
資本金 600,000 拂込 150,000
代表取締役 橋本 素魯哉
取締役 橋本 素魯哉
野崎 松平
取締役兼支配人 矢野 政良
監査役 古賀 峰太郎
小野 新市 森 福藏
大株主氏名及持株數
高橋 猪之助 2,465
(株)高道商會 1,290
浦田 永太郎 1,300
細井 秀一 1,150
嘉義牧場 嘉義市新富町四ノ二九
基隆牧場 基隆市真砂町三七

臺灣畜産株式會社
屏東市公館五一九
資本金(拂込済) 50,000

臺灣蓄材無盡株式會社
臺北市府中街三丁目
資本金 50,000 拂込 12,500

臺灣鑄造株式會社
臺北市大龍峒町一七
資本金(拂込済) 80,000

臺灣印刷株式會社
臺北市宮前町三六三
設立 大正十年三月 株數 20,000
資本金 1,000,000 拂込 300,000
社長 淺尾 豊一
專務取締役 藤井 松之介
取締役 中辻 喜次郎
越智 寅一 郭 邦 光
郭 博 容 山 縣 藤 見
村上 勝太郎
監査役 郭 廷 俊
川 端 昇 太郎

別途積立金 2,000
退職慰勞積立金 2,000
役員賞與金 3,300
株主配當金(年八分) 20,500
後期繰越金 17,359

臺灣硝子販賣株式會社
臺北市京町二ノ一二
設立 昭和十一年九月 株數 5,000
資本金 250,000 拂込 62,500
代表取締役 前田 久吉
西本 久二
取締役 矢野 正 勝 藤 木 橋 太郎 林 河 合 莊 太郎
森 山 思 林 三 谷 芳 太郎
監査役 藤 三 谷 芳 太郎
副 藤 三 谷 芳 太郎

臺灣海産物産株式會社
基隆市旭町二ノ三九
設立 大正九年二月 株數 6,000
資本金 300,000 拂込 86,690
專務取締役 陳 杰 昌
取締役 郭 進 昌
杜 柯 馨 盛
監査役 蔡 金 池 葉 士 文 林 查 某

臺灣硝子工業株式會社
臺北市瑞町二一六
資本金 150,000 拂込 37,500

臺灣勸業無盡株式會社
臺北市本町三ノ一
設立 大正九年七月 株數 10,000
資本金 500,000
内拂込額 150,000
昭和十一年下期諸積立金 192,000
貸付金 565,854
無盡給付資金 368,772
專務取締役 古川 二郎
取締役 永井 德照
許 梓 桑 田 邊 誠一郎
中内 飲 治
常任監査役 長谷川 福 逸
監査役 魏 清 德
基隆支店 基隆市日新町
宜蘭支店 臺北市宜蘭街門
新竹支店 新竹市東門町
新竹支店 新竹市苗栗街
臺中支店 臺中市榮町

臺灣用達株式會社
臺北市濱町二ノ二
資本金 150,000 拂込 37,500

臺灣洋品雜貨株式會社
臺北市太平町二ノ四六
資本金 100,000 拂込 25,000

臺灣容器株式會社
嘉義市嘉義字北門外

資本金 75,000 拂込 18,750

臺灣養醃合資會社
臺中州彰化郡北門二七一
資本金 80,000

臺灣第一劇場株式會社
臺北市港町三ノ一五
資本金(拂込済) 80,000

臺灣住宅商會
臺北市表町一ノ四五
設立 昭和四年七月 株數 15,000
目的 飲食料其他物品ノ販賣
資本金(拂込済) 300,000
代表取締役 石原 玉意
取締役 小林 信太郎
宅 昌 一
監査役 宅 通 貞
宅 德 治
店 臺南市本町四ノ一
支 店 嘉義市西門外二一〇

臺灣拓殖株式會社
臺北市北門町八
設立 昭和十一年十月 株數 600,000
資本金 30,000,000
内拂込額 18,750,000
社長 加藤 恭 重
副社長 久 辰 太
理事 山下 辰 三
高 山 三 平 西 一 三
井 坂 孝 松 木 幹 一郎
原 邦 造 赤 司 初 太郎
藤 山 愛 一郎
臺南支店 臺南市清水町一ノ四三

臺灣拓殖製茶株式會社
臺北市築地二ノ六
設立 大正七年五月 株數 9,000
資本金(拂込済) 450,000
代表取締役 島田 勝之助
取締役 今村 繁三郎
中 鳥 清 四
監査役 鄭 松 一 造
木村 泰治 坂本 素魯哉
丹山工場 臺北市下埤頭
松山工場 臺北市七星郡松山
庄
臺中工場 臺中市東勢子
嘉義工場 嘉義市西門町
宜蘭工場 臺北市宜蘭郡礁溪
庄
高雄工場 高雄市三槐厝
新竹工場 新竹市花園町
彰化工場 彰化郡花壇庄
備考 昭和十二年四月日東拓殖
農林株式會社ニ合併ス

臺灣炭業株式會社
臺北市榮町一ノ七
設立 大正九年四月 株數 20,000
資本金 1,000,000
内拂込額 300,000
取締役 勝 又 榮 春
馬 渡 義 夫 辻 本 正 吉
監査役 田 俊 峰
山 瀬 肇 陳 啓
基隆貯炭所 基隆市牛稠港
南港貯炭場 臺北市七星郡南港
驛前
松山貯炭場 同州同郡松山驛前

臺灣冷凍工業株式會社
臺北市太平町三ノ八六

設立 昭和十年十二月 株數 10,000
資本金 500,000 拂込 125,000
代表取締役 柏木 太兵衛
取締役 柳 久 人
土肥 秀夫 張 振 茂
監査役 藤山 太郎
後藤 隆一

臺灣煉瓦株式會社
臺北市明石町二ノ二
設立 大正二年七月 株數 69,000
資本金 3,000,000
内拂込額 1,335,000
決算 昭和十一年十二月卅一日
資産之部
未拂込株金 1,665,000
土地、建物 919,342
燒窯、軌道 548,754
機械及豫備品 352,024
器具、什器、貯藏品 24,374
現金、銀行預金 119,991
有價證券 152,912
受取手形 27,865
預け金 38
製造人勘定 83,979
得意先勘定 237,019
假出入金 10,564
假出金、増設費 199,403
未收工場資金 58,000
合計 4,390,302

負債之部
株金 3,000,000
法定積立金 486,000
準備積立金 409,000
社員退職手當基金 63,000
社員身元保證積立金 31,192
繰越金 13,752
未拂込當金 1,525
預り金 23,000
仕拂手形 5,420
假受金 46,814
未拂入金 149,791
神戸海上勘定 2,215
利益金 157,985
合計 4,390,302

社長 後宮 信太郎
取締役 齊藤 豊次郎
林 鳥 芝 原 作 三郎
中 鳥 清 四
監査役 鄭 松 一 造
木村 泰治 坂本 素魯哉
丹山工場 臺北市下埤頭
松山工場 臺北市七星郡松山
庄
臺中工場 臺中市東勢子
嘉義工場 嘉義市西門町
宜蘭工場 臺北市宜蘭郡礁溪
庄
高雄工場 高雄市三槐厝
新竹工場 新竹市花園町
彰化工場 彰化郡花壇庄

臺灣倉庫株式會社
臺北市明治町一ノ二三
設立 大正五年十一月 株數 40,000
資本金 2,000,000
内拂込額 1,250,000
決算 昭和十一年九月三十日
資産之部
地所、建物、船舶、什器有價證券 1,699,203
保證及信託金 26,048
雜勘定 571,973
預金及振替貯金 64,869

現金 5,084
合計 3,117,114

負債之部
資本金 2,000,000
積立金 166,363
鐵道勘定 195,128
支拂手形 181,000
借入有價證券 181,000
社員保證金 149,647
雜勘定 149,242
前期繰越及當期益金 94,131
合計 3,117,114
繰越及當期純益金 74,485
内諸積立金 8,000
賞與金 5,000
配當年五分(前期同) 56,800
後期繰越金 4,685
專務取締役 三卷 俊夫
取締役 中村 一 造
寛 千 城 夫 藤 野 一 幹
中村 富 強
監査役 羽 鳥 精 一
池 田 卓 一
支 配 人 外 山 茂
本店支配人代理 小柳 梅太郎
藤 原 潔
大株主氏名及持株數
臺灣製糖株式會社 5,774
三 卷 俊 夫 3,688
臺灣銀行 3,200
明治製糖株式會社 2,480
大阪商船株式會社 2,100
大日本製糖株式會社 1,968
臺北出張所 臺北市泉町一ノ七
所 長 小林 作 雄
臺中出張所 臺中市橋町二ノ一
所 長 小 西 和 吉
臺南出張所 臺南市壽町一ノ四
一
所 長(兼) 中村 一 道
所長代理 伊 東 祐 信
高雄支店 高雄市新濱町三ノ一五
支配人(兼) 中村 一 道
支配人代理 瀧 川 一 誠

臺灣通運合資會社
臺中市橋町四ノ一五
資本金 60,000
基隆支店 基隆市基隆

臺灣通草拓殖株式會社
新竹市南門町三ノ一三五
設立 昭和三年十一月 株數 6,000
目的 通草紙其他通草加工品ノ製造販賣
資本金 300,000 拂込 99,000
代表取締役 鄭 華 基
取締役 陳 基 性
林 金 水 陳 添 發
監査役 鄭 添 發
朱 麗 李 良 弼

臺灣ネオン株式會社
臺北市壽町四ノ八
資本金 50,000 拂込 15,000

臺灣南部無盡株式會社
臺南市田町四二
設立 大正十五年十一月 株數 10,000
資本金(拂込済) 200,000
諸積立金 195,020

決算 昭和十一年十二月卅一日
繰越及當期純益金 49,836
内諸積立金 20,000
配當年一割四分(前期一割) 5,000
後期繰越金 14,000
後期繰越金 10,836
社長 栗山 新造
取締役 高木 新拾郎
清水 義治 山本 壽太郎
林 義 義
監査役 角 谷 力 男
支 配 人 水 谷 漢
大株主氏名及持株數
栗山 新造 1,052
小寺 傳 治 751
原田 歳 壽 600
嘉義支店 嘉義市榮町
支店長 秋 吉 惠 壽
高雄支店 高雄市山下町
支店長 永 田 繁 雄
屏東支店 屏東市屏東八五
支店長 升 島 戸 野 一

臺灣運輸株式會社
高雄市新濱町三ノ四及五
設立 昭和八年九月 株數 14,000
資本金(拂込済) 700,000
社長 高野 吉太郎
專務取締役 杉 本 三 郎
常務取締役 朝 見 三 吉
取締役 朝 垣 榮 三 郎
櫻 井 勘 助 安 田 安 吉
監査役 高 橋 傳
井 上 忠 之 助
臺北支店 臺北市北門町七
臺中支店 臺中市橋町五ノ二
八
嘉義支店 嘉義市黑金町一四
臺南支店 臺南市田町

臺灣農林株式會社
臺北市未廣町二ノ三
設立 大正九年四月 株數 40,000
資本金 2,000,000
内拂込額 500,000
代表取締役 張 炎 生
渡邊 與 一
監査役 許 智 貴
李 根 盛

臺灣農具製造株式會社
高雄市入船町五ノ三
設立 昭和四年十月 株數 4,000
資本金 200,000 拂込 50,000
社長 船橋 義雄
取締役 船橋 義信
監査役 武 智 知
成 澤 孝 三

臺灣農産株式會社
花蓮港街花蓮港新港街
設立 昭和十一年十二月 株數 15,000
資本金 750,000 拂込 187,500
代表取締役 梅野 清太郎
務 務 役 黑 田 秀 博
松 原 徹 玉 井 龜 次 郎
野 仁 郎 鳥 田 昇 一
監査役 古 賀 朝 一郎
光 次 郎 小 川 浩

湯橋 貞造

臺灣農事株式會社
彰化郡南郭庄南郭三〇五
設立 大正九年六月 株數 2,000
資本金 100,000 拂込 25,000
代表取締役 林 金 徳
專務取締役 巫 金 山
取締役 蔡 嘉 古
監査役 張 秋 交
監 陳 家 福
陳 世 棋

臺灣丸太購買所
嘉義市榮町二ノ二
設立 大正十五年四月
資本金 600,000
代表社員 平 戸 吉 藏
大社員氏名出資額
平 戸 吉 藏(無) 236,000
阪 井 彌 三 太 80,000

臺灣豆粕合資會社
高雄市前金三三〇
設立 昭和五年四月
資本金 200,000
代表社員 藤 田 伊 奈 介
大社員氏名及出資額
藤 田 伊 奈 介 50,000

臺灣輕鐵株式會社
臺南市明治町三ノ一三六
設立 大正元年十月 株數 4,000
資本金 200,000 拂込 112,000
社長 辛 西 准
專務取締役 郭 清 淵
取締役 黃 深 欣
和田 三 松 莊 泰 三
方 隆 查 役 楊 忠 獻
郭 清 木

臺灣劇場株式會社
臺北市黃華西門
資本金(拂込済) 270,000
代表取締役 松 久 正 作
取締役 平 田 藤 太郎
今 福 豊 平

臺灣コークス株式會社
臺北市表町一ノ四六
設立 大正七年十一月 株數 10,000
資本金 500,000
内拂込額 125,000
諸積立金 2,640
決算 昭和十一年十月二十一日
繰越及當期損失金 14,787
後期繰越損失金 14,787
社長 德 丸 貞 二
取締役 船 橋 寬 一
土屋 理 喜 治
監査役 柏 壽 彌
船 橋 武 雄
大株主氏名及持株數
德 丸 貞 二 3,775
西 口 博 2,450
船 橋 寬 一 1,250

臺灣弘仁株式會社
臺南市白金町四ノ五七
目的 神佛儀式請負

臺灣會社

資本金 150,000 拂込 35,700

臺灣興業株式會社

臺北州羅東郡五結庄四結
株數 昭和十年三月 株數 100,000
目的 各種製紙及パルプ紙類製造加工品

Table with 2 columns: Item, Amount. Includes 資本金, 未拂込資本金, 土地, 建物, 設備, 負債, etc.

臺灣興業信託株式會社

資本金 1,000,000 拂込 250,000
設立 大正九年九月 株數 20,000

Table with 2 columns: Item, Amount. Includes 資本金, 未拂込資本金, 土地, 建物, 負債, etc.

臺灣礦業株式會社

臺北州基隆郡瑞芳庄
設立 大正十四年八月 株數 600,000
資本金(拂込済) 50,000,000

Table with 2 columns: Item, Amount. Includes 資本金, 未拂込資本金, 土地, 建物, 負債, etc.

臺灣礦業株式會社

臺北州基隆郡瑞芳庄
設立 大正十四年八月 株數 600,000

Table with 2 columns: Item, Amount. Includes 資本金, 未拂込資本金, 土地, 建物, 負債, etc.

臺灣礦泉株式會社

彰化市南郭字南郭三〇
資本金 120,000 拂込 30,000

Table with 2 columns: Item, Amount. Includes 資本金, 未拂込資本金, 土地, 建物, 負債, etc.

臺灣合同鳳梨株式會社

高雄市堀江町五ノ一
設立 昭和十年六月 株數 100,000

Table with 2 columns: Item, Amount. Includes 資本金, 未拂込資本金, 土地, 建物, 負債, etc.

臺灣合同電氣株式會社

臺北市末廣町三ノ四
設立 大正九年八月 株數 40,000

Table with 2 columns: Item, Amount. Includes 資本金, 未拂込資本金, 土地, 建物, 負債, etc.

臺灣電燈株式會社

嘉義市新富町七ノ二五
設立 大正八年九月 株數 60,000

Table with 2 columns: Item, Amount. Includes 資本金, 未拂込資本金, 土地, 建物, 負債, etc.

臺灣運輸株式會社

基隆市明治町一ノ五
資本金 100,000 拂込 27,000

Table with 2 columns: Item, Amount. Includes 資本金, 未拂込資本金, 土地, 建物, 負債, etc.

臺灣鐵工所

高雄市入船町五ノ一四
設立 大正八年十一月 株數 40,000

Table with 2 columns: Item, Amount. Includes 資本金, 未拂込資本金, 土地, 建物, 負債, etc.

臺灣電力株式會社

臺北市書院町一ノ一
設立 大正八年八月 株數 915,000

Table with 2 columns: Item, Amount. Includes 資本金, 未拂込資本金, 土地, 建物, 負債, etc.

臺灣電化株式會社

基隆市外木山九七
設立 昭和十年六月 株數 40,000

Table with 2 columns: Item, Amount. Includes 資本金, 未拂込資本金, 土地, 建物, 負債, etc.

臺灣澱粉株式會社

花蓮港街花蓮港舊新街六四
設立 昭和十年十月 株數 5,000

Table with 2 columns: Item, Amount. Includes 資本金, 未拂込資本金, 土地, 建物, 負債, etc.

臺灣探礦株式會社

高崎市新濱町一ノ四一
資本金(拂込済) 50,000

Table with 2 columns: Item, Amount. Includes 資本金, 未拂込資本金, 土地, 建物, 負債, etc.

臺灣協立聯合會社

臺中市老松町五ノ一二
目的 農産, 仲立, 土木建築, 物品購買販賣業

Table with 2 columns: Item, Amount. Includes 資本金, 未拂込資本金, 土地, 建物, 負債, etc.

臺灣蘆葦株式會社

臺北州羅東郡五結庄二結
設立 昭和八年七月 株數 60,000

Table with 2 columns: Item, Amount. Includes 資本金, 未拂込資本金, 土地, 建物, 負債, etc.

臺灣紙業株式會社

臺北州羅東郡五結庄二結
設立 昭和八年七月 株數 60,000

Table with 2 columns: Item, Amount. Includes 資本金, 未拂込資本金, 土地, 建物, 負債, etc.

臺灣產業資源株式會社

臺北市本町三ノ七
設立 昭和九年十一月 株數 20,000

Table with 2 columns: Item, Amount. Includes 資本金, 未拂込資本金, 土地, 建物, 負債, etc.

臺灣酸素合名會社

臺北市千歲町三四ノ一
設立 大正十四年十月

Table with 2 columns: Item, Amount. Includes 資本金, 未拂込資本金, 土地, 建物, 負債, etc.

臺灣電力株式會社

臺北市書院町一ノ一
設立 大正八年八月 株數 915,000

Table with 2 columns: Item, Amount. Includes 資本金, 未拂込資本金, 土地, 建物, 負債, etc.

臺灣電化株式會社

基隆市外木山九七
設立 昭和十年六月 株數 40,000

Table with 2 columns: Item, Amount. Includes 資本金, 未拂込資本金, 土地, 建物, 負債, etc.

臺灣澱粉株式會社

花蓮港街花蓮港舊新街六四
設立 昭和十年十月 株數 5,000

Table with 2 columns: Item, Amount. Includes 資本金, 未拂込資本金, 土地, 建物, 負債, etc.

臺灣探礦株式會社

高崎市新濱町一ノ四一
資本金(拂込済) 50,000

Table with 2 columns: Item, Amount. Includes 資本金, 未拂込資本金, 土地, 建物, 負債, etc.

臺灣協立聯合會社

臺中市老松町五ノ一二
目的 農産, 仲立, 土木建築, 物品購買販賣業

Table with 2 columns: Item, Amount. Includes 資本金, 未拂込資本金, 土地, 建物, 負債, etc.

臺灣蘆葦株式會社

臺北州羅東郡五結庄二結
設立 昭和八年七月 株數 60,000

Table with 2 columns: Item, Amount. Includes 資本金, 未拂込資本金, 土地, 建物, 負債, etc.

臺灣紙業株式會社

臺北州羅東郡五結庄二結
設立 昭和八年七月 株數 60,000

Table with 2 columns: Item, Amount. Includes 資本金, 未拂込資本金, 土地, 建物, 負債, etc.

臺灣產業資源株式會社

臺北市本町三ノ七
設立 昭和九年十一月 株數 20,000

Table with 2 columns: Item, Amount. Includes 資本金, 未拂込資本金, 土地, 建物, 負債, etc.

臺灣酸素合名會社

臺北市千歲町三四ノ一
設立 大正十四年十月

Table with 2 columns: Item, Amount. Includes 資本金, 未拂込資本金, 土地, 建物, 負債, etc.

臺灣蘆葦株式會社

臺北州羅東郡五結庄二結
設立 昭和八年七月 株數 60,000

Table with 2 columns: Item, Amount. Includes 資本金, 未拂込資本金, 土地, 建物, 負債, etc.

臺灣軌道株式會社

新竹州苗栗郡苗栗街
設立 大正八年九月 株數 20,000

Table with 2 columns: Item, Amount. Includes 資本金, 未拂込資本金, 土地, 建物, 負債, etc.

臺灣電力株式會社

臺北市書院町一ノ一
設立 大正八年八月 株數 915,000

Table with 2 columns: Item, Amount. Includes 資本金, 未拂込資本金, 土地, 建物, 負債, etc.

臺灣電化株式會社

基隆市外木山九七
設立 昭和十年六月 株數 40,000

Table with 2 columns: Item, Amount. Includes 資本金, 未拂込資本金, 土地, 建物, 負債, etc.

目的 內外各種商品ノ賣買
資本金 50,000 拂込 12,500

● 臺南タクシー株式會社
臺南市北門町二ノ五五
資本金(拂込済) 75,000

● 臺南煉瓦株式會社
臺南市桶盤淺五二
設立 大正九年四月 株數 20,000
資本金 1,000,000 拂込 300,000
代表取締役 佐々木 紀綱
取締役 湯川 鹿藏 越智 智實
監査役 佐々木 正綱

● 臺南新報社
臺南市本町三ノ二三四
資本金(拂込済) 100,000
支 局 臺北、基隆、臺中、高雄、屏東

● 臺南製麻株式會社
臺南市三分子一五七
設立 昭和十年三月 株數 40,000
資本金 2,000,000
内拂込額 800,000
決算 昭和十一年十一月三十日

資產之部
未拂込株金 1,200,000
土地 11,165
工作物 12,787
建物裝設物 265,191
機械 605,192
工具用具 34,153
什器 9,006
原料品 212,395
用度品 20,939
修繕場 1,103
假出金 10,376
銀行 11,453
現金 182
創設費 3,104
前期繰越損金 16,694
合計 2,585,234

負債之部
資本金 2,000,000
支拂手形 403,960
假受金 117,118
未精算 7,993
職員積立金 4,060
當期利益金 52,101
合計 2,585,234
繰越及當期純益金 12,302
内諸積立金 5,000
後期繰越金 7,302

● 臺南製米株式會社
臺南市新町一ノ九八
設立 昭和二年十二月 株數 4,000
資本金(拂込済) 200,000
代表取締役 河野 十郎
取締役 長 河野 十郎
副 關 國 治
監査役 徐 先 汀
王 道 宗
監査役 張 國 清
張 國 清

● 打狗土地株式會社
高雄市新濱町一ノ一
設立 明治十五年五月 株數 10,000
資本金 500,000 拂込 150,000
代表取締役 坂本 素魯哉
取締役 坂本 素魯哉
監査役 川 昌 次
上 田 光 一郎
監査役 許 丙

● 高雄製石組
臺北市大和町四ノ八
設立 大正十年八月 株數 10,000
資本金(拂込済) 250,000
目的 土木建築請負
代表取締役 高 石 威 泰
高 石 威 泰
監査役 津 村 益 三
岩 村 直 三郎
室 屋 和 三郎
監査役 吉 村 光 三

大株主氏名及持株數
東亞製麻株式會社 25,807
島田 敬次郎 1,560
中 辻 喜次郎 1,000
藤 川 重五郎 1,000

● 臺南製米株式會社
臺南市新町一ノ九八
設立 昭和二年十二月 株數 4,000
資本金(拂込済) 200,000
代表取締役 河野 十郎
取締役 長 河野 十郎
副 關 國 治
監査役 徐 先 汀
王 道 宗
監査役 張 國 清
張 國 清

● 打狗土地株式會社
高雄市新濱町一ノ一
設立 明治十五年五月 株數 10,000
資本金 500,000 拂込 150,000
代表取締役 坂本 素魯哉
取締役 坂本 素魯哉
監査役 川 昌 次
上 田 光 一郎
監査役 許 丙

● 高雄製石組
臺北市大和町四ノ八
設立 大正十年八月 株數 10,000
資本金(拂込済) 250,000
目的 土木建築請負
代表取締役 高 石 威 泰
高 石 威 泰
監査役 津 村 益 三
岩 村 直 三郎
室 屋 和 三郎
監査役 吉 村 光 三

● 高雄地所株式會社
高雄市新濱町一ノ二七
設立 昭和十一年六月 株數 12,000
資本金 600,000 拂込 150,000
昭和一十一年度當期利益 11,739
昭和一十一年度當期利益 11,739
内法積立金 600
賞與金 1,100
配當年八分 4,800
後期繰越金 5,239

● 高雄中央製株式會社
高雄市鹽埕町三ノ三
設立 昭和八年三月 株數 4,000
資本金 200,000 拂込 50,000
代表取締役 中 村 一 造
取締役 中 村 一 造
監査役 山 田 五 郎
青 木 嘉 三郎
越 智 實 一
大 島 二 郎
米 田 長 十郎
窪 田 太 郎
田 首 豐 次郎
中 村 信 治

● 高雄魚市株式會社
高雄市新濱町二ノ一〇
資本金(拂込済) 50,000

● 高雄劇場株式會社
高雄市新濱町一ノ一
資本金(拂込済) 85,250

● 高雄興業株式會社
高雄州鳳山郡鳳山街新
庄子六七
目的 石灰製造販賣及石材採取
木炭製造販賣
資本金(拂込済) 100,000

● 高雄雜貨卸株式會社
高雄市堀江町四ノ二四
設立 昭和九年三月 株數 4,000
資本金 200,000 拂込 50,000
代表取締役 船橋 武雄
取締役 池 尻 重 雄
大 田 恒 清 二 郎
清水 重 雄
杉 本 三 郎
監査役 平 田 末 治
中 村 一 造 松 田 鐵 基

● 高雄共榮株式會社
高雄市堀江町四ノ二
資本金 150,000 拂込 67,500

● 高雄商事株式會社
高雄市新濱町一ノ二七
設立 大正八年十月 設立 6,000
目的 石業コークス製造
資本金 300,000 拂込 75,000
代表取締役 房次郎 中 井 與 平
城 本 一 吉
監査役 吉 松 千 賀 三
川 野 福 太郎

● 高雄酒精株式會社
高雄市三塊厝
設立 大正二年二月 株數 6,000
資本金(拂込済) 300,000
專務取締役 外 山 省 吾
取 締 役 小 寺 新 一 治
伊 藤 吉 次 郎 平 田 末 治
監 査 役 中 村 一 造
宮 原 意 之 助

● 高雄青果株式會社
高雄市新濱町三ノ一五
設立 昭和七年九月 株數 6,000
資本金 300,000 拂込 75,000
代表取締役 林 德 王
吳 見 草 邱 潤 恩
吳 希 揚 蕭 善 三
淺 野 安 吉 蕭 善 三
監 査 役 吳 周 壽
鐘 幹 郎 鐘 王

● 高雄製米株式會社
高雄市鹽埕町二ノ一七
設立 大正十四年十二月 株數 14,000
資本金 700,000 拂込 325,000
代表取締役 高 木 拾 郎
取 締 役 高 木 拾 郎
大 坪 佐 善 榮 杉 吉 賀 一
柏 川 慶 一
監 査 役 荒 木 萬 三 郎
中 村 秀 植 村 照 夫

● 高雄州製株式會社
高雄市前金五七一
資本金 50,000 拂込 12,500

● 高砂商店
臺北市本町二ノ二六
設立 大正十一年五月 株數 10,000
資本金(拂込済) 500,000
社 長 上 田 熊 次 郎
取 締 役 上 田 光 一 郎
上 田 東 平
監 査 役 上 田 勝 平

● 高砂鑄造株式會社
臺北市太平町七ノ一
資本金(拂込済) 120,000

● 高砂農林株式會社
臺東廳臺東街榮町四八番戶
資本金 100,000 拂込 25,000

● 高砂麥酒株式會社
臺北市上埠頭町一五四
設立 大正八年一月 株數 30,000
資本金(拂込済) 1,500,000
決算 昭和十一年十二月卅一日

資產之部
土地建物勘定 641,558
機械器具勘定 638,931
營業什器勘定 10,449
材料勘定 71,639
半製品勘定 31,129
商品勘定 423
取引先勘定 771
受取手形勘定 41,651
假借金勘定 30,128
銀行勘定 254,275
金銀勘定 503
合計 1,721,469

負債之部
資本金勘定 1,500,000
法定積立金勘定 20,500
未拂配當金勘定 16
社員積立金勘定 16,375
假受金勘定 5,432
前期繰越金勘定 6,657
當期利益金 172,487
合計 1,721,469

● 高砂製米株式會社
高砂市鹽埕町二ノ一七
設立 大正十四年十二月 株數 14,000
資本金 700,000 拂込 325,000
代表取締役 高 木 拾 郎
取 締 役 高 木 拾 郎
大 坪 佐 善 榮 杉 吉 賀 一
柏 川 慶 一
監 査 役 荒 木 萬 三 郎
中 村 秀 植 村 照 夫

● 卓蘭興業株式會社
新竹州大湖郡卓蘭庄
設立 昭和四年七月 株數 4,300
資本金 200,000 拂込 50,000
代表取締役 竹 內 虎 雄
取 締 役 劉 阿 喜
高 野 吉 太 郎
監 査 役 劉 阿 安
土 井 宗 次 郎 乘 越 正 一

● 武部洋行
臺北市本町二ノ一
目的 洋服用織紗販賣
資本金 69,000 及 勞務

● 淡州金融株式會社
三原郡福良町乙七
資本金 150,000 拂込 37,500

● 連瑞記行
臺北市永樂町三ノ二〇
目的 餘出入卸小賣
資本金 50,000

● 聯發商行
臺北市下查府町一ノ二四二
設立 大正十五年三月 株數 6,000
目的 酒類砂糖及糖蜜ノ賣買
資本金 300,000 拂込 75,000
代表取締役 黃 有 士
取 締 役 許 智 貴
李 浩 如
監 査 役 黃 啓 倫
林 養 全

● 蘇澳糖業株式會社
臺北州蘇澳郡蘇澳庄
資本金 50,000 拂込 40,000

● 莊阿隨產業株式會社
高砂市壽町二八
設立 昭和十年九月 株數 6,000
資本金 300,000 拂込 75,000
代表取締役 郭 子 璋
取 締 役 郭 子 璋
黃 泰 帆 郭 雲 飛
陳 泰 世 郭 隆 飛
陳 天 道 郭 明 謙
監 査 役 黃 德 榮
林 成

● 津島商店
臺中市臺中五三三三
資本金 50,000 目的 酒類販賣

● 通成商店
臺中州員林郡員林街
目的 物品販賣業
資本金 50,000

● 永淵商會
臺北市北門町一
目的 各種通信機械器具製造販賣及工事請負
資本金 50,000

● 南邦自動車株式會社
臺北市本町一ノ三四
設立 昭和十一年七月 株數 6,000
資本金(拂込済) 300,000
昭和十一年下益金 20,420
内法定積立金 1,200
退職積立金 900
配當年一割 12,499
役員賞與金 2,000
後期繰越金 3,821

● 南北商船株式會社
高雄市旗後町五ノ一
資本金 100,000 拂込 50,000

● 南投炭礦株式會社
臺中市花園町五ノ九
設立 大正七年十月 株數 20,000
資本金 1,000,000 拂込 300,000
代表取締役 郭 子 璋
取 締 役 郭 子 璋
黃 泰 帆 郭 雲 飛
陳 泰 世 郭 隆 飛
陳 天 道 郭 明 謙
監 査 役 黃 德 榮
林 成

● 南投輕鐵株式會社
南投郡南投街
資本金 120,000 拂込 37,500

● 南投興業株式會社
南投郡南投街
設立 大正八年一月 株數 10,000
目的 土地開墾製材販賣
資本金 500,000 拂込 200,000
代表取締役 坂 井 郁 太郎
取 締 役 坂 井 郁 太郎
野 崎 茂 人 松 浦 沼 治
野 崎 宜 政 湯 美 寬 藏
生 野 數 馬 松 尾 虎 之 助
監 査 役 木 村 正 義
長 澤 圓 三 郎 城 崎 彦 五 郎

● 南投製米株式會社
臺中州南投郡南投街
資本金 120,000 拂込 30,000

● 南部臺灣製帽株式會社
高雄市過日子三三三
資本金 60,000 拂込 15,000

● 武部洋行
臺北市本町二ノ一
目的 洋服用織紗販賣
資本金 69,000 及 勞務

● 淡州金融株式會社
三原郡福良町乙七
資本金 150,000 拂込 37,500

● 連瑞記行
臺北市永樂町三ノ二〇
目的 餘出入卸小賣
資本金 50,000

● 聯發商行
臺北市下查府町一ノ二四二
設立 大正十五年三月 株數 6,000
目的 酒類砂糖及糖蜜ノ賣買
資本金 300,000 拂込 75,000
代表取締役 黃 有 士
取 締 役 許 智 貴
李 浩 如
監 査 役 黃 啓 倫
林 養 全

● 蘇澳糖業株式會社
臺北州蘇澳郡蘇澳庄
資本金 50,000 拂込 40,000

● 莊阿隨產業株式會社
高砂市壽町二八
設立 昭和十年九月 株數 6,000
資本金 300,000 拂込 75,000
代表取締役 郭 子 璋
取 締 役 郭 子 璋
黃 泰 帆 郭 雲 飛
陳 泰 世 郭 隆 飛
陳 天 道 郭 明 謙
監 査 役 黃 德 榮
林 成

● 津島商店
臺中市臺中五三三三
資本金 50,000 目的 酒類販賣

● 通成商店
臺中州員林郡員林街
目的 物品販賣業
資本金 50,000

● 桑田商店
臺北市本町二ノ七
設立 昭和十年三月 株數 20,000
目的 砂糖麥粉飲食料品雜貨ノ販賣
資本金 1,000,000 拂込 250,000
代表取締役 桑 田 剛 助
橋 本 克 巳 黃 山 談 根
取 締 役 橋 本 克 巳 黃 山 談 根
土 橋 侃 次 山 野 辰 男
監 査 役 桑 田 大 三
藤 本 倉 之 輔

● 訓眉建業株式會社
臺北市日新町二ノ一六四
設立 大正十年十二月 株數 100,000
目的 一般礦業土地建物賣買貸借請負
資本金 5,000,000 拂込 1,250,000
專務取締役 林 鼎 禮
取 締 役 林 鼎 禮 信 煌
監 査 役 林 鼎 禮 信 煌
監 査 役 松 陳 曉 孫
林 周 氏 竹 君

● 熊本商會
基隆市基隆字哨船頭
目的 石炭ノ採掘賣買
資本金 50,000

● 大和拓殖株式會社
臺中州彰化郡鹿港街
鹿港字和興二六〇
設立 昭和八年二月 株數 24,000
資本金(拂込済) 1,200,000
代表取締役 幸 顯 榮
監 査 役 黃 逢 平 市
幸 振 市

● 大和豐園
新莊郡五股庄更寮寮子寮
資本金 50,000 拂込 17,000

● 大和工業合資會社
臺北市若竹町一ノ五
設立 大正九年十二月
目的 鐵道及土木建築工事請負
資本金 320,000
代表社員 關 部 良 治
社員氏名及出資額
關 部 良 治(無) 150,000
熊 城 鐘 三 郎 150,000
中 島 節 文 20,000

● 大和興業株式會社
屏東郡高樹庄田子六一三
設立 昭和二年八月 株數 20,000
資本金 1,000,000 拂込 500,000
昭和十一年度當期利益 40,940
取締役社長 幸 顯 榮
專務取締役 陳 雨 彬
取 締 役 丁 瑞 彬
黃 逢 平 幸 斌 市
監 査 役 幸 孝 德

● 大和製米株式會社
臺北市上查府町二ノ一
設立 大正十五年五月 株數 6,000

資本金 300,000 拂込 108,000
專務取締役 許金來
取締役 許顯榮
監査役 許新瑞
支配人 許新瑞

● 山一商行
臺北市末廣町三ノ四
設立 大正八年一月 株數 20,000
目的 諸商品賣買土木建築請負
資本金 1,000,000 拂込 500,000
專務取締役 會根茂夫
常務取締役 船橋寬一
取締役 岸木壯造
取締役兼支配人 岸田英一
監査役 岸田香之瀧

● 山伴商店
高雄市港町二ノ二四
目的 機械類製製品建築材料販賣
資本金 100,000

● 山運送株式會社
基隆市明治町一ノ五
資本金 150,000 拂込 125,000

● 山田商店
臺南市大宮町一ノ一二
設立 大正五年七月
目的 機械鋼鐵製品其他販賣
資本金 300,000
代表社員 柴田勝太郎
社員氏名及出資額
柴田勝太郎 150,000
柴田稔 150,000
高雄出張所 高雄市新濱町
場 臺南市田町五〇

● 山下商店
臺北市本町二ノ一一
目的 金物工業用品販賣
資本金 100,000
東京出張所 日本橋區錦町二ノ一三
大阪出張所 西區立賣堀通四

● 山菱商會
基隆市基隆街
資本金 50,000 目的 木材賣買

● 山本商店
臺北市永樂町一ノ四八
目的 雜穀種子類油類其他
資本金 50,000

● 丸山吳服店
臺北市本町一ノ三〇
資本金 100,000

● 丸與聯合運送店
基隆市牛欄港
資本金 50,000

● 丸越鑛泉合資會社
基隆市瑞川町一二六
資本金 50,000

● 松岡拓殖合資會社
臺中市橋仔頂

設立 大正四年四月
資本金 380,000 及勞務
代表社員 松岡富雄
社員氏名及出資額
松岡富雄(無) 勞務
安部孝之助 380,000

● 松浦屋商店
臺北市本町一ノ一九
目的 印刷製本和洋紙販賣
資本金 100,000

● 松下製品配給株式會社
臺北市太平町三ノ五
目的 電氣器具/販賣
資本金 100,000 拂込 25,000

● 松本商行
臺北市京町二ノ三〇
目的 麻布綿布人絹布毛織物/賣買
資本金(拂込濟) 100,000

● 益農商事株式會社
臺北市永樂町二ノ五九
設立 昭和十一年九月 株數 4,000
目的 雜穀麥粉砂糖/事業經營
資本金 200,000 拂込 50,000
代表取締役 黃呈聰 柳周德
取締役 黃江 楊水法 服簡長 家
監査役 李紅 沽

● 樹五商店
臺北市本町一ノ二〇
目的 雜貨及賣藥業
資本金 50,000

● 萬永崇土地株式會社
員林郡社頭庄石頭公一一八
設立 昭和十七年七月 株數 6,000
資本金 300,000 拂込 75,000
代表取締役 蕭昌垣 吳英發 益連捷
取締役 蕭萬得 蕭蕭 蕭鐵
監査役 蕭潤 蕭蕭 蕭鐵
蕭赤 鼠

● 萬榮組
基隆市基隆字新店一〇五
設立 昭和五年一月 株數 4,000
資本金 200,000 拂込 100,000
代表取締役 吳萬輝 羅英
取締役 陳紹 羅英
監査役 張金

● 萬成商行
基隆市基隆街
目的 石炭探掘販賣
資本金 120,000

● 建興商事株式會社
臺北市永樂町三ノ五四
資本金 50,000 拂込 25,000

● 擊記興業株式會社
新竹市北門町二四三

設立 大正十二年三月 株數 10,000
目的 不動產所有賣買土地開墾
資本金 500,000 拂込 125,000
代表取締役 鄭元基 基圭源
取締役 鄭元元 鄭元鴻 鄭元源
監査役 鄭元氏 銀

● 月桃工業株式會社
臺北市港町一ノ四
目的 月桃草纖維/加工及製造
資本金 100,000 拂込 25,000

● 布嶼拓殖株式會社
臺南州虎尾郡二崙庄大庄
設立 大正十一年六月 株數 10,000
資本金(拂込濟) 500,000
代表社員 古賀達郎 支配人 支枝文夫
社員氏名及出資額
古賀達郎 200,000
支枝文夫 30,000
古賀儋三 50,000
古賀光野 20,000

● 港都土地建物株式會社
高雄市新濱町一ノ四一
資本金 150,000 拂込 37,500

● 興產金融株式會社
旗山郡美濃庄中
資本金 70,000 拂込 17,500

● 壽山遊覽株式會社
高雄市瑞江町三ノ二
資本金 50,000 拂込 12,500

● 合源自動車株式會社
新竹州中壠郡楊梅庄草埔坡
資本金 100,000 拂込 25,000

● 合成製藥株式會社
新莊郡新莊街
資本金 50,000 拂込 12,500

● 吳臥龍商行
高雄州屏東郡屏東街一九三
目的 農產物建築材料雜貨賣買
資本金 50,000

● 鴻謨殖產株式會社
臺南州東石郡朴子街朴子
設立 昭和三年五月 株數 4,000
資本金 200,000 拂込 50,000
代表取締役 黃媽典 黃如臨
取締役 黃如 黃吉水 黃進興
監査役 許能春

● 胡蘆墩製粉株式會社
臺中州棟上堡胡蘆墩街
設立 大正八年十二月 株數 14,000
資本金 700,000 拂込 175,000
代表取締役 羅安修
取締役 羅通 蔡汝修
監査役 郭西尾 郭松山 郭方

● 五郎合資會社
大郡郡霧峯庄霧峯
目的 土地有價證券賣買金錢貸付

張 東 江 張陳氏 紅 綢

● 小塚本店
臺北市榮町二ノ一二
目的 各官衙及諸會社御用洋
資本金 50,000

● 古賀組
臺北市東門町一一三
設立 大正十二年十一月
目的 土木建築請負業
資本金 300,000
代表社員 古賀達郎 支配人 支枝文夫
社員氏名及出資額
古賀達郎 200,000
支枝文夫 30,000
古賀儋三 50,000
古賀光野 20,000

● 富士工業株式會社
高雄市長町二ノ一二
資本金 100,000 拂込 25,000

● 藤田商會
基隆市基隆字義重橋
目的 物品販賣及代理業
資本金 100,000

● 藤田豆粕製造株式會社
高雄市前金三三三〇
設立 大正六年十月 株數 10,000
資本金 500,000 拂込 150,000
代表取締役 藤田伊奈介
取締役 藤田伊奈介 藤田光三 藤田若松
監査役 藤田若松 藤田若松

● 復記產業合資會社
七星郡松山庄松山一三九
目的 土地賣買貸地貸業
資本金 120,000

● 復成茶業株式會社
海山郡土城庄大安寮
資本金 50,000 拂込 12,500

● 福興建築株式會社
臺北市大正町一ノ一三
設立 昭和九年五月 株數 4,000
目的 土地家屋/賣買貸借
資本金 200,000 拂込 50,000
代表取締役 林熊光 林信
監査役 林熊光 林信

● 福助株式會社
臺北市大和町一ノ一
資本金 50,000 拂込 12,500

● 泉泉製氷株式會社
臺北市下奎府町四ノ六
設立 昭和二年六月 株數 4,000
資本金 200,000 拂込 160,000
代表取締役 徐朝帆 帆
取締役 徐朝帆 許貴
監査役 許貴 張

資本金 75,000

● 吳鸞併實業株式會社
臺中市南門町五ノ一
設立 大正十一年五月 株數 20,000
目的 土地建物有價證券賣買
資本金 1,000,000 拂込 250,000
代表取締役 吳子瑜 楊澤盛
監査役 蔡遜庭 山田開一

● 恒春電氣株式會社
高雄州恒春郡恒春庄
資本金 100,000 拂込 50,000

● 高源發商行
臺北市永樂町三ノ四七
設立 大正十一年五月 株數 8,000
目的 綿綢毛織物販賣開墾植樹
資本金 400,000 拂込 100,000
代表取締役 高地龍
高樹發
取締役 徐坤 徐士奇
監査役 高水 高添

● 高旗自動車株式會社
高雄市鹽埕町二ノ九
設立 昭和三年十月 株數 6,000
資本金 300,000 拂込 75,000
代表取締役 邱鳳池 池榮漢
取締役 張德榮 張榮漢
監査役 林水金 林水香

● 高進商會
臺北市京町三ノ四五六
設立 大正十二年六月 株數 20,000
目的 鋼鐵諸鋼地金、塗料品油類販賣電氣機械器具、諸材料販賣度量衡、金庫、建築材料販賣、代理業土地建物賃借各種事業投資以上=附帶スル各種事業
資本金 1,000,000 拂込 300,000
代表社員 高橋猪之助 陸山萬藏 高橋山子 高橋ハマ子 高橋秀子 監査役 植田由之助 宇賀村宙二 倉持正藏

● 高賓閣
彰化市彰化字北門二六五
目的 料理販賣業
資本金 50,000 拂込 12,500

● 黃鼎美商店
臺北市龍山寺町一ノ一
目的 土地建物賣買貸借
資本金 150,000

● 黃振興合資會社
臺南市
資本金 110,000

● 廣通運輸社
基隆市基隆街

資本金 50,000
臺北支店 臺北市本町四ノ五

● 興農株式會社
臺中州員林郡員林
目的 土地開墾及耕作
資本金 50,000 拂込 12,500

● 克明拓殖合資會社
臺南州六郡斗街大潭
目的 不動產/所有賣買
資本金 50,000

● 國際運輸組
高雄市新濱町三ノ四
設立 昭和四年十一月 株數 5,000
資本金 250,000 拂込 62,500
代表取締役 井上忠之助 杉本三郎
監査役 荻原裕 蔣基隆 蔣治町一ノ八

● 國險映畫株式會社
臺北市壽町一ノ三
資本金 180,000 拂込 90,000

● 越智一致會
臺南市本町三ノ八七
目的 土地家屋賣買
資本金 100,000 拂込 60,000

● 近藤商會
臺北市京町一ノ四九
設立 大正十年十月 株數 20,000
目的 物品販賣酒釀造販賣貿易
資本金 1,000,000 拂込 600,000
代表取締役 近藤喜惠門 近藤勝次郎 小林 憲二 監査役 菅田堅太郎 山本勉彌

● 近藤運輸株式會社
臺中州東勢郡石岡庄土牛
資本金(拂込濟) 125,000

● 永豐同族恒產株式會社
臺南州虎尾郡西螺街西螺
資本金 112,000 拂込 42,000

● 永豐商店
高雄市長町一ノ二一
設立 昭和八年八月 株數 20,000
目的 物品販賣問屋仲立製造加工業
資本金 1,000,000 拂込 400,000
代表取締役 何皆來 何義永
取締役 何傳 何永
監査役 何皆 何福 何丁 何西
店 臺南市壽町二ノ五 六
支店 臺中州大甲街大甲 五〇九
支店 臺北市永樂町二ノ五五

● 永興商行
高雄市新濱町一ノ七一

目的 砂糖麥類肥料其他商品不動產/賣買
資本金 100,000

● 永代建業株式會社
臺北市下奎府町四ノ六一
目的 不動產有價證券賣買
資本金 50,000 拂込 25,000

● 永昌產業株式會社
臺北市下奎府町一ノ一六四
目的 土地建築有價證券賣買
資本金 100,000 拂込 50,000

● 永森記商行
臺南市港町二ノ二二五
目的 木材及其他一般商品販賣
資本金(拂込濟) 100,000

● 榮興產業株式會社
臺北市太平町四ノ一八〇
設立 昭和六年四月 株數 4,000
資本金 200,000 拂込 150,000
代表取締役 陳榮森 陳黃氏 王寶
監査役 陳敏 曾氏 心勉

● 榮裕紙業合資會社
臺南州鹿耳門郡鹽水街
資本金 100,000

● 榮成農事株式會社
臺南州虎尾郡西螺街西螺 九四一
資本金 100,000 拂込 25,000

● 益豐商行
臺南州鹿耳門郡鹽水街
目的 砂糖麥粉肥料雜貨販賣
資本金 50,000 拂込 12,500

● 益興炭礦株式會社
臺北州七星郡汐止街 茄苳脚七七
設立 昭和九年三月 株數 12,000
資本金 600,000 拂込 216,000
代表取締役 周錦樹 嚴丙丁
監査役 高水 廖進發 吳求 顏窓吟 秋山清次

● 益昌拓殖株式會社
彰化郡和美庄月眉一〇八一
設立 大正十四年四月 株數 4,800
資本金 240,000 拂込 60,000
代表取締役 蔡國棟 蔡國棟
監査役 蔡國棟 蔡陳氏 蔡進 蔡煥

● 鹽水港製糖株式會社
臺南州新營郡新營街 新營六五
設立 明治四十年三月 株數 585,000
資本金 29,250,000
內拂込額 17,437,500
決算 昭和十一年九月三十日

資產之部

土地	25,406,424
建物	9,012,818
機械	19,438,603
鐵道	4,770,219
灌溉設備	207,711
器具什器	518,130
農具家器	839,346
未成工事	2,783,496
土地未精算	66,441
未拂込資本金	11,812,500
製品	4,373,658
原料糖及牛製品	4,047,082
勘定	167,835
酒類及糖蜜	436,797
得意先勘定	140,237
積送品勘定	792,745
受取手形	3,519,466
銀行預金及現金	1,070,572
有價證券	3,649,610
農場勘定	5,331,800
貸付金	75,300
農耕契約	1,256,165
貯蓄品	1,264,264
假拂金	686,515
未收金	100,030
託託金	12,655
契約保證金	1,459,608
次年度勘定	102,047,227
合計	530,000

負債之部

法定積立金	190,000
使用人子弟育英金	335,334
前期繰越金	8,000,000
社債	32,296,528
借入金	755,669
從業員退職慰勞金	403,041
職員職工積立金	1,000,000
特別積立金	29,250,000
資本金	5,447,554
製品擔保借入金	4,149,700
臺灣事業資金借入金及荷爲替	3,211,483
手形引受	4,136,228
原簿代及未拂金	7,166,236
未拂爪哇糖勘定	339,397
未納稅金	990,907
假受金	14,811
貯蓄預金	3,330,328
未拂配當金	102,047,227
當期利益金	1,965,663
合計	300,000
繰越及當期純益金	130,000
從業員退職慰勞金	60,000
賞與金	523,125
配當年六分	952,538
後期繰越金	

社長 植哲
常務取締役 植鳥精一
同田幸三郎 藤又秀博
取締役 黑田光次郎
內ヶ崎良平 植武
常任監査役 植金三郎
監査役 植金三郎
長谷川貞成
大株主氏名及持株數
鹽糖製販賣株式會社 37,500
安部信治 20,500
陶山繁雄 11,225
植哲 10,225
植合資會社 10,036
(株)藍澤商店 7,310
東京出張所 日本橋區通一ノ六

新營製糖所 臺南州新營郡新營
岸內製糖所 臺南州新營郡鹽水
花蓮港製糖所 臺中州北斗郡溪洲
同大和工場 花蓮港廳鳳林區馬
太鞍

高雄酒精工場 高雄市入船町
東京工場 芝區月見町二ノ三
大阪工場 此花區西野下之町
四三

●帝國運輸株式會社
臺中市橋町二ノ一〇
資本金 150,000 拂込 45,000

●帝國製糖株式會社
臺中市高砂町一八
設立 明治三十三年十月 株數 360,000
資本金(拂込済) 18,000,000
決算 昭和十一年十月三十一日
資產之部
土地 3,628,875
建物 934,981
鐵道 1,136,986
機關車及車輛 263,256
機械 2,570,080
什器及器具 120,714
肥料其他貯藏物品 879,676
預金 4,466,564
契約保證金 141,703
供託金 151,537
有證證券 2,434,922
受取手形 1,898,725
貸付金 1,546,387
假出金 770,530
未收入金 109,142
積送品 8,000
製品及半製品 1,957,505
他店 2,474,979
未成工事 205,744
貸付肥料 845,026
廢耕破地金 1,006,444
次年度勘定 5,951,930
金銀 263
合計 33,504,020

負債之部
株金 18,000,000
法定積立金 3,180,603
別途積立金 2,900,000
配當準備積立金 600,000
使用人恩給扶助基金 697,178
社員積立金 1,059,306
未拂配當金 39,431
支拂手形 445,800
保證預金 23,090
假受金 168,182
未拂金 285,781
未納税金 145,062
社債 2,950,000
前期繰越金 881,981
當期利益金 2,127,604
合計 33,504,020
繰越及當期純益金 2,209,585
內諸積立金 350,000
實與金 100,000
配當年一割(十二年上同) 869,940
後期繰越金 889,645
社長 松方正熊
專務取締役 田原哲次郎

常務取締役 伊東 吉 緒 吉
取締役 小栗 良三 山本 德次郎
監査役 渡邊 獎
林原 彌太郎 總務部長 丸山 哲策
總經理部長(兼) 丸山 哲策
農務部長(兼) 丸山 哲策
工務部長(兼) 丸山 哲策
鐵道課長(兼) 丸山 哲策
山口 誠太郎 15,200
富國徵兵保險會社 12,560
明治生命保險會社 10,000
日本生命保險會社 9,700
伊地知一清 8,900
住友生命保險會社 6,000
東京出張所 龜町區丸ノ内一丁
目東京海上ビル
所長 伊東 吉 緒
大阪出張所 東區瓦町二丁目三
和ビル
所長 丸山 哲次郎
小樽出張所 小樽市色内町拓銀
ビル
所長 木島 榮則
備考 昭和十一年十一月資本
金二千七百萬圓=増資
決議ス

●益鼎益興商店
臺中州員林郡員林街
目的 物品販賣業
資本金 250,000
內拂込額 62,500
決算 昭和十一年十一月三十日
法定積立金 32,500
別途積立金 49,500
前期繰越金 2,544
當期利益金 7,746
取締役 梅野 清太
古賀 朝一郎 中村 五九介
石田 順平
監査役 後藤 九一
酒井 政一郎 中村 豊太郎

●朝日拓殖株式會社
臺中市日新町二ノ一〇
資本金(拂込済) 50,000

●朝日興業株式會社
臺中市老松町一ノ五
資本金 50,000

●展南拓殖株式會社
新竹州竹南郡頭分庄
設立 大正七年八月 株數 20,000
目的 製糖運輸石炭探掘
資本金 1,000,000 拂込 400,000
代表取締役 林 熊 光
蔡 泰 平
監査役 林 文 子
林 春 秀
林 鑫 統
林 阿 文
林 家 榮
林 木 郎

●安安全堂
臺中市大正町三ノ一〇
設立 昭和十一年四月
目的 土地建物買賣金融
資本金 200,000
代表社員氏名及出資額
盧 茂 川 35,000

●田中央興業株式會社
臺中州員林郡田中庄
設立 大正八年二月 株數 6,000
目的 貸金信託建物開業

●櫻櫻組
臺東郡臺東街南町
目的 海陸運輸、倉庫業、自動車
販賣業、船業
資本金 150,000 拂込 37,500

●三德スレート商會
臺北市宮前町九六
資本金 50,000 拂込 20,000

●三和商事株式會社
臺北市末廣町五ノ七
目的 物品販賣業
資本金(拂込済) 50,000
支店 淡水郡淡水街淡水
字草厝尾一

●亞細亞製藥合資會社
臺北市榮町二ノ二八
資本金 100,000

●曙工業合資會社
臺中市花園町一ノ一五
資本金 50,000

●朝日組
花蓮港黑金通
設立 大正十一年十二月 株數 5,000
目的 運送倉庫業物品販賣
資本金 250,000
內拂込額 62,500
決算 昭和十一年十一月三十日
法定積立金 32,500
別途積立金 49,500
前期繰越金 2,544
當期利益金 7,746
取締役 梅野 清太
古賀 朝一郎 中村 五九介
石田 順平
監査役 後藤 九一
酒井 政一郎 中村 豊太郎

●朝日拓殖合資會社
臺中市老松町一ノ五
資本金 50,000

●朝日興業株式會社
臺中市老松町一ノ五
資本金 50,000

●三益株式會社
新竹州竹東郡竹東庄二重埔
設立 大正十二年八月 株數 10,000
目的 土地開墾改良及農林業
資本金 500,000 拂込 125,000
代表取締役 林 兆 榮
林 春 秀
林 鑫 統
林 阿 文
林 家 榮
林 木 郎

●三義成物產株式會社
鳳山郡鳳山街鳳山
資本金 100,000 拂込 50,000

●三共商事株式會社
臺北市太平町五ノ四六

●三友炭礦株式會社
營歌庄營歌字營歌一二〇
資本金 100,000 拂込 25,000

●三振商行
臺中市新富町四ノ一八
設立 昭和四年四月 株數 8,000
目的 木材輸出入
資本金 400,000 拂込 100,000
代表取締役 賴 讚 是 棟 清
賴 振 英 杜
黃 春 帆
監査役 林 猶 龍
張 煥 珪 林 子 玉

●響キョウ乾製製作所
東石郡朴子街朴子一三二九
資本金 50,000 拂込 12,500

●響木桐茶業公司
文山郡深坑庄內湖字
木棚七〇
資本金 130,000 拂込 33,800

●宜蘭紡績株式會社
臺北市宮前町二八四
設立 大正八年一月 株數 4,000
資本金 200,000 拂込 50,000
代表取締役 余 克 讓
取締役 吉里 尙人
監定 國
監査役 張 煥 城

●宜蘭源成農場
臺中州北斗郡二林庄瑞臨
三一七
設立 明治四十年十一月
目的 米作並製糖
資本金 3,350,000
代表社長 愛久澤 直哉
社員氏名及出資額
愛久澤 直哉 1,250,000
愛久澤 文 1,100,000
愛久澤 ソノヲ 1,000,000

●三益株式會社
新竹州竹東郡竹東庄二重埔
設立 大正十二年八月 株數 10,000
目的 土地開墾改良及農林業
資本金 500,000 拂込 125,000
代表取締役 林 兆 榮
林 春 秀
林 鑫 統
林 阿 文
林 家 榮
林 木 郎

●三義成物產株式會社
鳳山郡鳳山街鳳山
資本金 100,000 拂込 50,000

●三共商事株式會社
臺北市太平町五ノ四六

●義順商事株式會社
臺北市大橋町一ノ一四八
目的 物品販賣代理業
資本金 100,000 拂込 50,000
支店 中華民國廈門昇平
路門牌第一二號

●響基隆牧場
基隆市宇新店
資本金 50,000

●響基隆船渠株式會社
基隆市大正町一
設立 大正八年五月 株數 7,000
資本金(拂込済) 350,000
決算 昭和十一年十一月三十日
法定積立金 9,800
別途積立金 8,000
使用人保護積立金 5,834
前期繰越金 5,796
當期利益金 2,548
社長 近江 時五郎
取締役 高井 康造
監査役 後宮 信太郎
日高 友衛 馬渡 義夫
大阪出張所 東區瓦町三和ビル

●響基隆中央市場株式會社
基隆市福徳町三ノ一二
設立 昭和十年三月 株數 4,000
資本金 200,000 拂込 50,000
代表取締役 楊 太 山
取締役 李 天 賜
西 郵 男 松 浦 新 平
連 原 義 介 田 中 庄 吉
監査役 賴 頌 喜 代

●響基隆岡崎鐵工所
基隆市哨船頭
設立 大正八年十一月 株數 10,000
資本金 500,000 拂込 125,000
代表取締役 田 尻 光 次
柏原 米太郎
取締役 小 松 利 三郎
監査役 藤 田 伊 奈 介

●響宜蘭醬油株式會社
宜蘭郡宜蘭街乾門
資本金 50,000 拂込 30,000

●響宜蘭水產株式會社
宜蘭郡宜蘭街
資本金 50,000 拂込 25,000

●響義和茶行
臺北市永樂町二ノ七〇
設立 昭和十年六月 株數 2,000
資本金 200,000 拂込 100,000
代表取締役 張 寶 鏡 遜 斯 摩
取締役 林 謙 謙
監査役 張 振 聲
張 素 貞

●響義和商行
基隆市壽町二ノ一九
設立 大正十二年五月
目的 石炭金砂金採掘金貸付
有價證券 8,912,677
資本金 5,000,000
代表社員氏名及出資額
賴 國 年 1,900,000

倉庫品 76,515
製品品 161,239
正貨 158
合計 9,151,750

負債之部
株金 7,000,000
法定積立金 5,000
別途積立金 10,000
恩給基金 17,405
預り金 128,756
未決算 202,699
仕拂手形 552,000
三井礦山株式會社 1,021,513
臺灣銀行 18,094
前期繰越金 45,844
當期純益金 150,432
合計 9,151,750
繰越及當期純益金 196,281
內諸積立金 16,000
實與金 15,000
配當年四分 140,000
後期繰越金 25,281
代表取締役 高 島 基 江
常務取締役 井 本 定 祐
取締役 賴 頌 喜 代
監査役 山 本 定 次
相 談 役 牧 田 環

●響基隆工業株式會社
基隆市日新町四ノ一〇
設立 明治四十五年二月 株數 7,000
資本金(拂込済) 350,000
取締役 龜 尾 彌 三郎
上田 作市 上田 正一
監査役 塚 谷 正 一
備考 元ト東亞産業ト稱シ十
一年五月京都ヨリ大阪
ニ移轉シ更ニ現稱號ニ
改稱現地ニ移ル

●響旗南自動車株式會社
高雄州旗山郡旗山街
資本金 100,000 拂込 25,000

●響旗山拓殖株式會社
高雄市入船町六ノ二
設立 昭和三年九月 株數 4,000
資本金(拂込済) 200,000
專務取締役 吳 滌 水
社 長 吳 滌 光
常務取締役 吳 澄 濤
取締役 王 元 浩
王 龍
監査役 王 龍
鼓 包 美

●響龜甲萬株式會社
臺北市本町三ノ一
設立 昭和四年一月 株數 6,000
資本金 300,000 拂込 90,000
決算 昭和十一年下期
當期純益金 9,828
前期繰越金 3,740
內諸積立金 2,500
役員賞與金 900
退職積立金 300
株主配當金 3,600
後期繰越金 6,268
代表取締役 川 端 昇 太郎
取締 桑 田 剛 助

●響基隆冷藏株式會社
基隆市昭和町一三
設立 昭和五年二月 株數 6,000
資本金 300,000 拂込 135,000
社長 和 泉 種 次郎
常務取締役 宮 上 龜 七
取締役 林 準 二
加 藤 平 吉 柏 木 寬 平
大 西 政 市 明 比 實 平
監査役 本 多 健 吉
莊 司 辨 吉 烟 間 慶
郭 嘉 猷

●響基隆煉瓦株式會社
基隆市哨船頭
設立 大正九年八月 株數 12,000
資本金 600,000 拂込 150,000
代表取締役 笹 森 留 吉
小 松 利 三郎
取締役 藤 田 伊 奈 介
馬 野 清 三
監査役 若 村 猶 次郎
田 尻 與 八郎 角 谷 定 吉

●響基隆通關株式會社
基隆市旭町二ノ二
資本金 125,000 拂込 31,250

●響基隆株式會社
基隆市旭町三ノ一
資本金(拂込済) 150,000

●響基隆輕鐵株式會社
基隆市玉田町一ノ三二
設立 明治四十五年五月 株數 12,000

●響基隆炭礦株式會社
基隆市旭町三ノ一二
設立 大正七年三月 株數 140,000
資本金(拂込済) 7,000,000
決算 昭和十一年十月三十一日
資產之部
起業費 8,912,677
有價證券 1,160

黃石 鐵 吉 岡 德 松
黑 平 八 田 井 熊 吉
監 查 役 猪 坂 利 夫
宮 本 孝 一

● 共同商事株式會社
臺北市本町四ノ二七
設立 昭和九年十二月 株數 10,000
目的 物品販賣及代理業
資本金 500,000 拂込 300,000
代表取締役 近藤 勝次郎
監查役 近藤 勝次郎
川 編 昇 太郎
石 原 玉 意 大 塚 保 二
監 查 役 中 辻 喜 次 郎

● 協和商行
臺北市永樂町三ノ一九
設立 昭和十一年九月 株數 4,000
目的 毛織物及加工品販賣
資本金 200,000 拂込 50,000
代表取締役 杜 炳 松
取 締 役 寺 井 重 貞
岡 田 信 治 張 洋 真
監 查 役 荻 原 昇 次
服 部 幸 吉

● 協華興業株式會社
北斗郡埤頭庄小埔心七一
目的 精米業
資本金(拂込済) 60,000

● 協益拓殖株式會社
臺北市御成町一ノ二一
資本金 100,000 拂込 40,000

● 協裕土地建物株式會社
海山郡板橋街後埔七五
設立 昭和二年五月 株數 10,000
資本金 500,000 拂込 125,000
代表取締役 鄭 賜 發
取 締 役 蕭 賢 國
監 查 役 蕭 潤 嘴
鄭 克 昌

● 協成土地建物株式會社
臺中市錦町四ノ一一三
資本金 80,000 拂込 20,000

● 協南燃料株式會社
臺北市新濱町二ノ四
資本金 100,000 拂込 25,000

● 協菊本榮商會
臺北市下府町一六四
目的 各種織物卸小賣
資本金 100,000

● 久大實業株式會社
臺北市末廣町二ノ三
設立 昭和二年九月 株數 10,000
資本金 500,000 拂込 400,000
代表取締役 張 國 清
取 締 役 吳 國 治
監 查 役 李 境 權
吳 金 水

● 如月海事商會
基隆市基隆
資本金 57,000

● 金隆興合資會社
臺北市港町二ノ二
目的 米穀輸移出入商
資本金 100,000 拂込 50,000

● 京和合資會社
臺北市大和町四ノ一
目的 土地建物所有買賣
資本金 100,000

● 金益發商行
臺北市宜蘭郡宜蘭街
目的 米穀移出
資本金 50,000

● 金 鷄 館
臺南市榮町一ノ四
目的 活動寫真業
資本金 50,000

● 金聚利商店
臺南州曾文郡麻豆街麻豆
目的 農業經營吳服海陸物販賣
資本金 120,000

● 錦記製茶株式會社
臺北市港町三ノ一五
設立 昭和七年四月 株數 10,000
資本金(拂込済) 500,000
代表取締役 陳 天 清 來
取 締 役 陳 清 波 波
郭 清 秀 陳 清 波 波
監 查 役 陳 清 波 波
陳 林 氏 金 英

● 錦茂茶行
臺北市太平町三ノ八六
設立 昭和十年三月 株數 2,000
目的 茶ノ製造賣出
資本金 200,000 拂込 50,000
代表取締役 郭 雙 龍
取 締 役 郭 雙 龍
雷 仁 和 賴 傳 庚
監 查 役 盧 應 康

● 裕 餘 行
臺北市蓬萊町二二一
設立 大正十四年六月 株數 4,000
目的 金錢ノ貸付物品委託販賣
資本金(拂込済) 200,000
代表取締役 杜 天 清
取 締 役 李 黃 世 植
郭 博 容 黃 世 植
監 查 役 謝 玉 潤

● 明治製糖株式會社
臺南州曾文郡麻豆街
設立 明治三十九年十二月 株數 960,000
資本金 48,000,000
內拂込額 39,200,000
決算 昭和十二年三月三十一日
資產之部
未拂込株金 8,800,000
土地、建物、機械、鐵道 33,585,895
什器、家畜 637,116
原料、貯蓄品 1,279,550
繰越製品 14,593,354
諸貸金 3,049,958
次年度耕作費農場費 5,267,454
未成工事、豫納税金、假拂金 7,087,219
未收金 822,349
受取手形有價證券 19,980,581
契約保證金 32,733
銀行、金銀 18,630,786
合計 113,767,001
負債之部

● 三笠自動車合資會社
臺中市
資本金 60,000

● 宮內商店
臺北市元園町一ノ九
目的 帽子靴地下足袋メリヤス
商品ノ卸賣
資本金 50,800

● 仕朝勸業株式會社
員林郡社頭庄崙雅五五四
設立 昭和十一年十月 株數 5,000
資本金 250,000 拂込 62,500
代表取締役 蕭 汝 鎮
取 締 役 蕭 金 鎮
蕭 德 蕭 金 鎮
監 查 役 蕭 振 金 鎮
蕭 文 曲 蕭 五 鎮
蕭 世 診 蕭 興 瑞

● 仕鼎拓殖株式會社
員林郡社頭庄舊社一九八
設立 昭和十年八月 株數 4,000
資本金 200,000 拂込 50,000
取 締 役 蕭 火 木
蕭 煥 文 蕭 火 木
蕭 友 成 蕭 福 根
監 查 役 蕭 深 池 蕭 源 本

● 施合發商行
市北州淡水郡淡水街
設立 大正五年二月 株數 12,000
目的 木材貿易製材土地建物賣
買
資本金 600,000 拂込 300,000
常務取締役 蕭 阿 山
取 締 役 蕭 龍 玉 順
蕭 福 龍 邱 秀 城
蕭 福 龍 邱 秀 城
監 查 役 蕭 水 生
支 店 臺北市港町一ノ五

● 施坤記合資會社
臺北州淡水郡淡水街淡水
設立 大正十五年三月 株數 12,000
目的 土地家屋ノ取得賣買
資本金 200,000
代表社員氏名及出資額
邱 秀 城 5,000

● 清水製冰株式會社
大甲郡清水街清水
資本金 100,000 拂込 35,000

● 資生堂藥舖
臺北市本町
資本金(拂込済) 50,000

● 次高木材合資會社
新竹州大湖郡大湖庄大湖
資本金 100,000

● 自治商行
大溪郡大溪街
目的 不動產買賣植林開拓

● 昭和家畜株式會社
臺北市大龍崗町六五
設立 昭和二年三月 株數 4,000
資本金 200,000 拂込 50,000
代表取締役 許 智 貴
近 藤 滿 夫
取 締 役 施 福 龍
葉 金 煥 郭 煥 仲
葉 彬 准 葉 煥 仲
監 查 役 葉 楊 漢
曹 賜 永

● 昭和拓殖株式會社
新高郡集々庄社子三一〇
資本金 100,000 拂込 25,000

● 昭和拓殖株式會社
臺北市末廣町二ノ三
設立 昭和二年五月 株數 10,000
資本金 500,000 拂込 150,000
代表取締役 張 國 清
取 締 役 徐 乃 庚
李 境 權
監 查 役 蕭 秋 鵬

● 昭和鑛業合資會社
基隆市內木山九一
資本金 50,000

● 昭和木材株式會社
新竹市西門町一ノ二三四
資本金 140,000 拂込 35,000

● 昭和自動車合資會社
屏東市屏東街屏東
資本金 60,000

● 昭和自動車株式會社
新竹市榮町三ノ二
資本金 80,000 拂込 40,000

● 昭和除蟲株式會社
臺中市綠川町一ノ一六
資本金 50,000 拂込 12,500

● 昭和信託株式會社
彰化市彰化字北門一九
設立 昭和十一年八月 株數 5,000
資本金 250,000 拂込 62,500
代表取締役 黃 呈 聰
許 嘉 種
取 締 役 楊 宗 城
王 周 林 篤 天 城
黃 監 查 役 周 鳳 金 山
蕭 和 吳 炎 生

● 昭和新報社
臺北市壽町二ノ四
資本金 50,000 拂込 12,500

● 昭製糖株式會社
臺北州羅東郡五結庄二結
五〇九
設立 昭和二年九月 株數 140,000
資本金(拂込済) 7,000,000
決算 昭和十一年九月三十日
資產之部
土地 671,791

● 昭和石材工業株式會社
臺北市表町一ノ三〇
資本金 50,000 拂込 12,500

● 昭五商事株式會社
臺北市新起町一ノ一〇
目的 土地家屋ノ所有貨貨
資本金 100,000 拂込 40,000

● 昭興製糖株式會社
高雄州旗山郡內門庄內埔
資本金 50,000 拂込 12,500

● 勝利商行
中壢郡中壢街石頭三七
設立 昭和十一年八月 株數 5,000
目的 農產物ト農家必需品ノ移
出輸入及賣買製造
資本金 250,000 拂込 75,000
代表取締役 曾 安 許
取 締 役 曾 安 許
曾 安 年 譚 林 添 貴
監 查 役 曾 炳 余 海 慈
曾 安 敦

● 勝源建築合資會社
臺北州羅東郡羅東街
資本金 80,000

● 彰林物產株式會社
臺中州彰化郡彰化街
資本金 120,000 拂込 42,000

● 彰化輕鐵株式會社
彰化郡彰化街北門外四五三
資本金 100,000 拂込 64,900

● 彰化建築株式會社
彰化市彰化字北門外三三
資本金 80,000 拂込 40,000

● 捷榮合資會社
臺北市太平町三ノ一〇九
目的 朝鮮人參食料品雜貨雜穀
販賣
資本金 150,000
高雄支店 高雄市港町一ノ二

● 蕭園園振業株式會社
員林郡田中庄田中宇
田中三三〇
設立 昭和十一年九月 株數 6,000
目的 土地買賣貨貨借
資本金 300,000 拂込 75,000
代表取締役 蕭 波 人
取 締 役 蕭 慈 明
蕭 江 彬 蕭 慈 明
蕭 厚 德 蕭 慈 明
監 查 役 蕭 德 旺
蕭 德 甲 蕭 周 周

● 蕭永富土地株式會社
臺中州員林郡社頭庄
資本金 120,000 拂込 30,000

● 蕭積玉株式會社
員林郡社頭庄崙雅五五四
設立 昭和十一年十月 株數 6,000

● 三笠自動車合資會社
臺中市
資本金 60,000

● 宮內商店
臺北市元園町一ノ九
目的 帽子靴地下足袋メリヤス
商品ノ卸賣
資本金 50,800

● 仕朝勸業株式會社
員林郡社頭庄崙雅五五四
設立 昭和十一年十月 株數 5,000
資本金 250,000 拂込 62,500
代表取締役 蕭 汝 鎮
取 締 役 蕭 金 鎮
蕭 德 蕭 金 鎮
監 查 役 蕭 振 金 鎮
蕭 文 曲 蕭 五 鎮
蕭 世 診 蕭 興 瑞

● 仕鼎拓殖株式會社
員林郡社頭庄舊社一九八
設立 昭和十年八月 株數 4,000
資本金 200,000 拂込 50,000
取 締 役 蕭 火 木
蕭 煥 文 蕭 火 木
蕭 友 成 蕭 福 根
監 查 役 蕭 深 池 蕭 源 本

● 施合發商行
市北州淡水郡淡水街
設立 大正五年二月 株數 12,000
目的 木材貿易製材土地建物賣
買
資本金 600,000 拂込 300,000
常務取締役 蕭 阿 山
取 締 役 蕭 龍 玉 順
蕭 福 龍 邱 秀 城
蕭 福 龍 邱 秀 城
監 查 役 蕭 水 生
支 店 臺北市港町一ノ五

● 施坤記合資會社
臺北州淡水郡淡水街淡水
設立 大正十五年三月 株數 12,000
目的 土地家屋ノ取得賣買
資本金 200,000
代表社員氏名及出資額
邱 秀 城 5,000

● 清水製冰株式會社
大甲郡清水街清水
資本金 100,000 拂込 35,000

● 資生堂藥舖
臺北市本町
資本金(拂込済) 50,000

● 次高木材合資會社
新竹州大湖郡大湖庄大湖
資本金 100,000

● 自治商行
大溪郡大溪街
目的 不動產買賣植林開拓

● 昭和家畜株式會社
臺北市大龍崗町六五
設立 昭和二年三月 株數 4,000
資本金 200,000 拂込 50,000
代表取締役 許 智 貴
近 藤 滿 夫
取 締 役 施 福 龍
葉 金 煥 郭 煥 仲
葉 彬 准 葉 煥 仲
監 查 役 葉 楊 漢
曹 賜 永

● 昭和拓殖株式會社
新高郡集々庄社子三一〇
資本金 100,000 拂込 25,000

● 昭和拓殖株式會社
臺北市末廣町二ノ三
設立 昭和二年五月 株數 10,000
資本金 500,000 拂込 150,000
代表取締役 張 國 清
取 締 役 徐 乃 庚
李 境 權
監 查 役 蕭 秋 鵬

● 昭和鑛業合資會社
基隆市內木山九一
資本金 50,000

● 昭和木材株式會社
新竹市西門町一ノ二三四
資本金 140,000 拂込 35,000

● 昭和自動車合資會社
屏東市屏東街屏東
資本金 60,000

● 昭和自動車株式會社
新竹市榮町三ノ二
資本金 80,000 拂込 40,000

● 昭和除蟲株式會社
臺中市綠川町一ノ一六
資本金 50,000 拂込 12,500

● 昭和信託株式會社
彰化市彰化字北門一九
設立 昭和十一年八月 株數 5,000
資本金 250,000 拂込 62,500
代表取締役 黃 呈 聰
許 嘉 種
取 締 役 楊 宗 城
王 周 林 篤 天 城
黃 監 查 役 周 鳳 金 山
蕭 和 吳 炎 生

● 昭和新報社
臺北市壽町二ノ四
資本金 50,000 拂込 12,500

● 昭製糖株式會社
臺北州羅東郡五結庄二結
五〇九
設立 昭和二年九月 株數 140,000
資本金(拂込済) 7,000,000
決算 昭和十一年九月三十日
資產之部
土地 671,791

● 昭和石材工業株式會社
臺北市表町一ノ三〇
資本金 50,000 拂込 12,500

● 昭五商事株式會社
臺北市新起町一ノ一〇
目的 土地家屋ノ所有貨貨
資本金 100,000 拂込 40,000

● 昭興製糖株式會社
高雄州旗山郡內門庄內埔
資本金 50,000 拂込 12,500

● 勝利商行
中壢郡中壢街石頭三七
設立 昭和十一年八月 株數 5,000
目的 農產物ト農家必需品ノ移
出輸入及賣買製造
資本金 250,000 拂込 75,000
代表取締役 曾 安 許
取 締 役 曾 安 許
曾 安 年 譚 林 添 貴
監 查 役 曾 炳 余 海 慈
曾 安 敦

● 勝源建築合資會社
臺北州羅東郡羅東街
資本金 80,000

● 彰林物產株式會社
臺中州彰化郡彰化街
資本金 120,000 拂込 42,000

● 彰化輕鐵株式會社
彰化郡彰化街北門外四五三
資本金 100,000 拂込 64,900

● 彰化建築株式會社
彰化市彰化字北門外三三
資本金 80,000 拂込 40,000

● 捷榮合資會社
臺北市太平町三ノ一〇九
目的 朝鮮人參食料品雜貨雜穀
販賣
資本金 150,000
高雄支店 高雄市港町一ノ二

● 蕭園園振業株式會社
員林郡田中庄田中宇
田中三三〇
設立 昭和十一年九月 株數 6,000
目的 土地買賣貨貨借
資本金 300,000 拂込 75,000
代表取締役 蕭 波 人
取 締 役 蕭 慈 明
蕭 江 彬 蕭 慈 明
蕭 厚 德 蕭 慈 明
監 查 役 蕭 德 旺
蕭 德 甲 蕭 周 周

● 蕭永富土地株式會社
臺中州員林郡社頭庄
資本金 120,000 拂込 30,000

● 蕭積玉株式會社
員林郡社頭庄崙雅五五四
設立 昭和十一年十月 株數 6,000

● 三笠自動車合資會社
臺中市
資本金 60,000

● 宮內商店
臺北市元園町一ノ九
目的 帽子靴地下足袋メリヤス
商品ノ卸賣
資本金 50,800

● 仕朝勸業株式會社
員林郡社頭庄崙雅五五四
設立 昭和十一年十月 株數 5,000
資本金 250,000 拂込 62,500
代表取締役 蕭 汝 鎮
取 締 役 蕭 金 鎮
蕭 德 蕭 金 鎮
監 查 役 蕭 振 金 鎮
蕭 文 曲 蕭 五 鎮
蕭 世 診 蕭 興 瑞

● 仕鼎拓殖株式會社
員林郡社頭庄舊社一九八
設立 昭和十年八月 株數 4,000
資本金 200,000 拂込 50,000
取 締 役 蕭 火 木
蕭 煥 文 蕭 火 木
蕭 友 成 蕭 福 根
監 查 役 蕭 深 池 蕭 源 本

● 施合發商行
市北州淡水郡淡水街
設立 大正五年二月 株數 12,000
目的 木材貿易製材土地建物賣
買
資本金 600,000 拂込 300,000
常務取締役 蕭 阿 山
取 締 役 蕭 龍 玉 順
蕭 福 龍 邱 秀 城
蕭 福 龍 邱 秀 城
監 查 役 蕭 水 生
支 店 臺北市港町一ノ五

● 施坤記合資會社
臺北州淡水郡淡水街淡水
設立 大正十五年三月 株數 12,000
目的 土地家屋ノ取得賣買
資本金 200,000
代表社員氏名及出資額
邱 秀 城 5,000

● 清水製冰株式會社
大甲郡清水街清水
資本金 100,000 拂込 35,000

● 資生堂藥舖
臺北市本町
資本金(拂込済) 50,000

● 次高木材合資會社
新竹州大湖郡大湖庄大湖
資本金 100,000

● 自治商行
大溪郡大溪街
目的 不動產買賣植林開拓

目的 土地買賣及貸借
 資本金 300,000 拂込 75,000
 代表取締役 蕭 汝 鍾 謙
 蕭 源 蕭 汝 金
 蕭 鼎 蕭 金
 蕭 開 蕭 炳 進 南
 蕭 天 蕭 助

● 城永發合資會社
 臺南市本町四ノ二五二
 目的 土地建物ノ買賣
 資本金 60,000

● 城成清合資會社
 臺南市本町四ノ二四〇
 設立 昭和二年八月
 目的 土地建物ノ買賣及貸借
 資本金 200,000
 代表社員 城 阿 全

● 謝義德商行
 臺南市下奎府町四ノ六一
 設立 大正十一年九月 株數 4,000
 目的 絹織布毛織及洋雜貨販賣
 資本金 200,000 拂込 50,000
 代表取締役 謝 火 爐 黎
 取 締 役 謝 明 何 勉 黎
 監 查 役 曹 四 清
 謝 通 寶

● 朱祿運輸株式會社
 基隆市旭町二ノ一四二
 資本金 100,000 拂込 25,000

● 集鹿拓殖株式會社
 新高郡集鹿庄柴橋頭
 資本金 70,000 拂込 19,600

● 周隆源商行
 海山郡鶯歌庄彭福
 目的 不動產所有及買賣
 資本金 100,000 拂込 50,000

● 樹德商行
 臺北州海山郡鶯歌庄樹林
 設立 大正十二年三月 株數 4,000
 目的 土地建物所得及貸借
 資本金 400,000 拂込 100,000
 代表取締役 黃 純 青 時
 取 締 役 黃 逢 時
 監 查 役 黃 周 氏
 黃 得 時

● 春帆拓殖株式會社
 臺中州南投郡草屯庄南埔二
 設立 昭和十年九月 株數 12,000
 資本金 600,000 拂込 420,000
 代表取締役 黃 春 帆
 取 締 役 黃 春 帆
 監 查 役 黃 維 維
 黃 維 維 黃 維 維
 黃 維 維

● 春記商行
 臺北市元崗町一〇
 目的 土地家屋買賣

資本金 140,000
 ● 順發物產株式會社
 臺南州嘉義市黑金町一
 目的 木材買賣加工製材販賣
 資本金 150,000 拂込 37,500

● 順昌物產株式會社
 臺中州大甲郡龍井庄三塊厝
 目的 土地開墾造林農業
 資本金 100,000 拂込 25,000

● 信有商行
 臺北市太平町二ノ一〇
 目的 米穀買賣
 資本金 50,000

● 進馨飲料合名會社
 臺北市仰成町二ノ六
 資本金 100,000

● 新芳春茶行
 臺北市新町二ノ一一
 資本金 70,000

● 新豐產業株式會社
 臺南市西門町二ノ七五
 目的 農產水產山產ノ經營動
 產有價證券ノ買賣
 資本金 100,000 拂込 25,000

● 新竹土地建物株式會社
 新竹市東門町八七
 資本金 100,000 拂込 30,600

● 新竹拓殖軌道株式會社
 新竹市榮町二ノ二四
 資本金(拂込濟) 100,000
 南庄出張所 竹南郡南庄
 內灣出張所 同郡西阿庄
 上坪出張所 同郡坪庄
 輕便鐵道部 新竹市

● 新竹殖產株式會社
 新竹市新竹
 資本金 50,000 拂込 12,500

● 新竹州帽子株式會社
 新竹州新竹市東門町
 二ノ一〇
 資本金 100,000 拂込 50,000
 支 店 神戶市尊合區八幡
 通五ノ一四〇

● 新竹新興株式會社
 新竹市西門町一ノ二三九
 資本金 50,000 拂込 12,500

● 新化產業合資會社
 臺南州新化郡新市庄
 資本金 50,000

● 新化軌道株式會社
 新化郡新化街新化字王公廟
 資本金(拂込濟) 86,000

● 新谷吳服店
 嘉義市嘉義
 資本金 50,000

● 新莊株式會社
 新莊郡新莊街新莊
 資本金 100,000 拂込 25,000

● 新莊自動車合資會社
 新莊郡新莊街新莊
 資本金 60,000

● 新港水產株式會社
 臺東廳新港區新港字
 新港一三一
 資本金 60,000 拂込 30,000

● 新興產業株式會社
 臺南州新營郡新營庄
 資本金 100,000 拂込 50,000

● 新興業株式會社
 臺北市下奎府町一ノ一六四
 目的 不動產ノ買賣
 資本金(拂込濟) 50,000

● 新興商行
 臺北市永樂町一ノ四八
 目的 肥料雜穀其他移輸出賣
 資本金 100,000 拂込 50,000
 支 店 彰化市彰化字門北
 外四五三

● 新興製糖株式會社
 高雄州鳳山郡大寮庄
 山子頂一九〇
 設立 明治四十一年二月 株數 24,000
 目的 製糖及運輸業
 資本金(拂込濟) 1,200,000

● 新興製糖株式會社
 專務取締役 陳 啓 峰
 常務取締役 陳 啓 安
 常務取締役 石 川 昌 次
 取 締 役 陳 啓 輝
 取 締 役 陳 孫 氏 欸
 陳 氏 聘
 常任監査役 北 川 傳
 監 查 役 陳 氏 英
 陳 氏 柳
 東京出張所 京橋區銀座西二ノ
 一

● 新興產業株式會社
 臺南州新營郡新營庄新營六五
 資本金 100,000 拂込 50,000

● 新園產業株式會社
 東港郡新園庄仙公廟
 資本金 100,000 拂込 25,000

● 新新興業株式會社
 臺北市太平町五ノ一三
 目的 土地建物買賣
 資本金 50,000 拂込 25,000

● 振泰商行
 新竹郡舊港庄豆子埔三〇〇
 目的 農產物及必要品不動產賣
 買及運送業
 資本金 73,000

● 振成興產株式會社
 臺北市東門町五ノ七
 設立 大正十二年三月 株數 20,000
 目的 土地開墾有價證券買賣
 藥醫器械販賣
 資本金 2,000,000 拂込 500,000
 代表取締役 黃 在 榮
 取 締 役 黃 吳 氏 混 如
 監 查 役 陳 氏 麟 治

● 日之丸館
 臺北市臺北城內府後街
 設立 大正八年三月 株數 20,000
 目的 旅館運送物品販賣
 資本金 1,000,000 拂込 250,000
 代表取締役 杉 森 與 吉
 取 締 役 杉 森 與 一
 杉 森 幸 雄 田 幸 吉
 杉 森 九 十九

● 廣合興創合名會社
 虎尾郡西螺街西螺五五〇
 設立 昭和十一年九月
 目的 金錢貸付不動產ノ貸貸各
 種物品ノ購買販賣
 資本金 600,000
 代表社員氏名及出資額
 林 德 友 144,000

● 東臺灣無盡株式會社
 花蓮港廳花蓮港
 資本金 150,000 拂込 37,500

● 東臺灣新報社
 花蓮港廳花蓮港街花蓮港
 資本金 60,000 拂込 30,000

● 平田商行
 高雄市高雄
 目的 工事請負土木農產工業
 資本金 99,000

● 持木商會
 臺北市大和町四ノ八
 設立 大正十一年八月
 目的 土地開墾山貨貿易運送
 資本金 500,000
 代表社員 持 木 壯 造
 社員氏名及出資額
 持 木 壯 造(無) 300,000
 持 木 ユ サ 100,000
 持 木 亭 100,000

● 森永株式會社
 臺北市表町一ノ八三
 設立 大正十四年四月 株數 6,000
 資本金 300,000 拂込 75,000
 專務取締役 吉 川 榮 次 郎
 常務取締役 江 崎 與 惣 太
 取 締 役 森 永 善 吉
 定 近 俊 一 野 坂 新 太郎
 監 查 役 大 江 虎 吉

● 盛進商事株式會社
 臺北市建成町四ノ一
 設立 昭和七年二月 株數 6,000
 目的 印刷業
 資本金 300,000 拂込 150,000

代表取締役 中 辻 正 清
 取 締 役 藤 川 重 五 郎
 監 查 役 坂 本 治 郎 一

● 盛進商行
 臺北市本町二ノ五
 設立 大正十年九月 株數 20,000
 目的 綿布鐵材木肥料百貨及貨
 家地
 資本金(拂込濟) 1,000,000
 取 締 役 中 辻 喜 次 郎
 高 谷 松 治 郎 廣 瀨 政 二
 監 查 役 藤 川 慶 太
 佐 原 文 三 郎
 納 品 部 臺北市本町一ノ一
 七
 度量衡部 臺北市榮町二丁目
 高雄出張所 高雄市新濱町
 大阪出張所 東區高麗橋三丁目

● 西崙自動車株式會社
 臺南州虎尾郡西螺街
 資本金 100,000 拂込 50,000

● 青果拓殖株式會社
 嘉義市堀川町二四
 資本金(拂込濟) 75,000

● 盛文社
 高雄市本町二ノ三
 目的 圖書文具類ノ販賣
 資本金 50,000 拂込 12,500

● 石鹼原料株式會社
 臺北市蘇州町一
 資本金 100,000 拂込 25,000

● 泉利商行
 基隆市旭町一ノ四三
 目的 海產物問屋業
 資本金 50,000 拂込 25,000

● 泉和組
 海山郡板橋庄
 設立 大正十二年九月 株數 10,000
 目的 內外物產貿易
 資本金 500,000 拂込 275,000
 取 締 役 黃 江 柳 濟 川
 柯 秋 江 林 濟 川
 柯 秋 潔
 監 查 役 鄭 賜 發
 黃 阿 遠

● 泉浦商行
 七星郡汐止茄苳脚
 目的 動不動產取得利用
 資本金 100,000 拂込 50,000

● 泉興製傘株式會社
 桃園郡桃園街桃園
 資本金 100,000 拂込 25,000

● 全安堂
 臺中州臺中市大正町三ノ一〇
 設立 昭和十一年四月
 目的 土地建物買賣仲介開墾貸
 賃借建物買賣仲介
 資本金 200,000
 代表社員 盧 茂 川
 支 配 人 盧 慶 雲

大社員氏名及出資額
 盧 茂 川(無) 50,000
 盧 慶 雲(無) 35,000
 盧 慶 雲(無) 35,000

● 崇文堂
 臺南市本町三ノ七〇
 目的 內外書籍文具紙類運動
 具買賣出版業
 資本金 50,000 拂込 12,500

● 瑞芳營林株式會社
 基隆市壽町二ノ一九
 設立 大正十年十二月 株數 20,000
 資本金 1,000,000 拂込 250,000
 取 締 役 顧 憲 吟 謝 漢 龍
 顧 憲 吟 顧 深 謝 漢 龍
 顧 憲 吟 顧 深 謝 漢 龍
 顧 憲 吟 顧 深 謝 漢 龍
 顧 憲 吟 顧 深 謝 漢 龍

● 瑞穗產業株式會社
 花蓮港廳瑞穗區瑞穗村十番戶
 資本金 150,000 拂込 37,500

● 瑞泰合資會社
 臺北市大龍廟町四六八
 設立 大正十一年三月
 目的 米穀肥料販賣其他代理業
 資本金 458,500
 代表社員 許 雨 亭
 大社員氏名及出資額
 許 雨 亭 267,000
 許 招 春 80,000
 許 活 魚 58,500
 許 炎 亭 10,000
 許 炎 亭 10,000

● 瑞泰商事株式會社
 臺北市大龍廟町四六八
 目的 米肥砂糖其他輸移出入
 資本金(拂込濟) 100,000

● 瑞興商行
 高雄州岡山郡楠梓
 目的 各種米雜穀肥料ノ買賣資
 金貸付
 資本金 100,000

● 瑞益商店
 嘉義市西門町六ノ一九
 設立 昭和十一年九月
 目的 物品販賣、土地建物有價
 證券買賣、金錢貸付
 資本金 200,000
 代表社員 蔡 西
 社員氏名及出資額
 蔡 西 100,000
 高 聖 賢 50,000
 蔡 美 國 50,000
 臺 南 支 店 臺南州西門町一ノ
 六六
 高 雄 支 店 高雄市新濱町二ノ
 八

● 瑞裕拓殖株式會社
 臺中市錦町五ノ六六
 設立 大正十五年七月 株數 10,000
 目的 土地建物買賣貸借
 資本金 500,000 拂込 420,000
 代表取締役 林 瑞 騰
 取 締 役 洪 氏 喬

林 莊 氏 榮
 監 查 役 黃 氏 毅
 林 少 聰

● 瑞昌商行
 臺北市太平町二ノ八二
 目的 米穀ノ買賣移出入及有
 價證券ノ買賣
 資本金 80,000 拂込 20,000

● 瑞昌興業株式會社
 臺北市永樂町五ノ三三七
 目的 不動產內外物產買賣
 資本金 80,000 拂込 20,000

● 瑞美土地株式會社
 高雄州岡山郡楠梓庄二二一
 資本金 150,000 拂込 37,500

● 杉原產業株式會社
 臺北市北門町七
 設立 昭和十一年三月 株數 50,000
 目的 製油精米製粉肥料製糖業
 資本金 5,000,000 拂込 1,250,000
 決算 昭和十一年度
 當期純益金 30,894
 內諸償却金 4,251
 法定積立金 1,500
 別途積立金 1,500
 退職積立金 1,500
 役員賞與金 1,500
 配當年三分 18,750
 後期繰越金 1,893
 代表取締役 井 出 松 太郎
 松 原 佐 一 杉 原 清 三 郎
 取 締 役 米 田 吉 男
 監 查 役 本 地 才 一 郎
 飯 島 大 惠 作
 支 店 臺北市北門町七
 支 店 高雄市漢町一ノ一
 四

● 杉村組本店
 臺北市泉町一ノ四
 目的 土木建築請負業
 資本金 50,000

滿 洲 國

(原稿締切昭和十二年四月十日)

滿洲中央、滿洲興業、二、八、力

● 滿洲中央銀行

新京北大街西四道街
 設立 大正元年六月 株數 3,000,000
 資本金……………30,000,000
 內拂込額……………15,000,000
 (國幣)

決算 康德三年十二月三十一日
 資產之部
 未收資本金……………15,000,000
 政府貸上金……………61,700,000
 定期貸付……………19,695,578
 當座貸越其他……………115,963,929
 預ヶ金……………21,440,853
 存出款項……………162,216,832
 支拂承諾見返……………35,635
 未決算勘定……………2,187,561
 有價證券……………88,538,341
 地金銀……………43,407,069
 外國貨幣……………16,729
 土地建物等……………19,110,994
 現金……………8,272,352
 合計……………558,335,882

負債之部
 資本金……………30,000,000
 積立金……………2,080,000
 紙幣發行額……………254,243,414
 政府預金……………113,576,342
 定期預金……………19,646,485
 當座預金……………36,104,554
 特別當座預金……………11,842,751
 通知預金……………34,139,310
 別段預金……………10,272,459
 特別借入金……………16,000,000
 預ヶ金……………327,592
 支拂爲替……………2,396,508
 支拂承諾……………35,635
 未決算勘定……………26,111,288
 前期繰越金……………600,751
 本期純益金……………958,787
 合計……………558,335,882
 繰越及當期純益金…1,559,538
 內諸積立金……………350,000
 役員賞與金……………50,000
 配當年六分(前期同)450,000
 後期繰越金……………709,538

總 裁 田 中 鐵 三 郎
 副 裁 蔡 運 升
 總 務 長 西 岡 實 太
 上 浩 孫 耀 宗
 木 鏡 二 春 大 澤 菊 太郎
 富 事 關 潮 洗
 士 源 行
 奉天分行 奉天城內大北門裏
 吉林分行 吉林城內西大街
 齊齊哈爾分行 齊齊哈爾南大街廣
 哈爾濱分行 哈爾濱新城大街田
 支行及辦事處 地街七五號
 (奉天省) 奉天小西關、奉天

● 滿洲興業銀行

新京大興ビル内
 設立 大正三年十二月 株數 600,000
 資本金……………30,000,000
 內拂込額……………15,000,000

總 裁 富 田 勇 太 郎
 副 裁 松 原 純 一 雄
 總 務 長 松 田 義 武
 色 信 一 運 夫 聲 彬
 宗 事 運 夫 聲 彬
 監 事 高 橋 武 夫
 本 政 久 芳 亨 介
 店 秘 書 長 山 成 興 政
 同 檢 査 課 長 細 川 富 士 一
 同 業 務 課 長 兼 箱 崎 文 彌
 產 業 金 融 課 長 高 橋 武 夫
 同 中 小 金 融 課 長 事 務 取 扱 八 木 虎 之 助
 同 管 理 課 長 兼 計 算 課 長 事 務 取 扱 栗 田 二 郎
 同 調 査 課 長 兼 庶 務 課 長 寺 島 德 實
 新 京 本 店 支 配 人 寺 島 德 實
 新 京 大 同 大 街 支 配 人 代理 富 松 恒 藏
 新 京 南 廣 場 支 配 人 田 中 麟 太 郎
 新 京 日 本 橋 通 支 配 人 岩 澤 猛
 大 連 支 店 大 連 市 大 山 通 一 一 一
 支 配 人 矢 島 嘉 平
 大 連 伊 勢 町 支 店 大 連 市 伊 勢 町 六 九
 支 配 人 佐 藤 建 次
 大 連 小 崗 子 支 配 人 代理 松 尾 茂 一
 大 連 沙 河 口 支 配 人 代理 武 田 政 治
 大 連 大 正 通 支 配 人 代理 浦 川 秀 信
 安 東 支 店 安 東 縣 市 場 通 支 配 人 鹿 原 豊
 旅 順 支 店 旅 順 市 乃 木 町 支 配 人 寺 本 時 次
 營 口 支 店 營 口 元 神 廟 街 支 配 人 寺 本 時 次
 遼 陽 支 店 遼 陽 大 和 通 二 四 支 配 人 高 田 克
 奉 天 支 店 奉 天 浪 速 通 支 配 人 齋 藤 寅 吉
 奉 天 浪 速 通 支 店 奉 天 浪 速 通 支 配 人 松 谷 貞 太 郎
 奉 天 小 西 關 支 店 奉 天 小 西 關 大 街 門 牌 二 九 二 號 支 配 人 中 村 實
 錦 州 支 店 奉 天 省 錦 州 寶 町 通 支 配 人 武 內 茂 次 郎

千代田通、撫順、清原、山城鎮、西豐、西安、東豐、海龍、柳河、輝南、興城、本溪、遼陽、海城、營口、蓋平、瓦房店、遼中、新民、鐵嶺、開原、開原城內、法庫、昌圖、四平街、郭家店、八面城、遼源、朝陽鎮、雙山辦事處、大石橋辦事處

(吉林省) 南廣場、大同大街、興仁大路、東關、敦化、樺甸、磐石、伊通、公主嶺、長嶺、農安、扶餘、德惠、榆樹、九臺、蛟河、三岔河、雙陽辦事處

(龍江省) 昂々溪、泰來、大賚、洮安、洮南、林甸、拜泉、訥河、泰安鎮、克山、開通、北安鎮、明水、嫩江、拉哈辦事處

(濱江省) 道外、雙城、五常、一面坡、齊安、梨樹鎮、密山、賓縣、巴彥、木蘭、呼蘭、綏化、慶城、興農鎮、海倫、望奎、青岡、甜草崗、安達、豐樂鎮、牡丹江、關西、東寧辦事處

(熱河省) 承德、平泉、凌源、赤峯、開場、山海關、義縣、朝陽、北鎮、新立屯、錦西、溝帮子、盤山、黑山、彰武、北票、阜新辦事處、台安

(安東省) 安東、莊河、岫巖、鳳城、寬甸、桓仁、輯安、通化、臨江、長白

(間島省) 延吉、琿春、圖們、龍井

(三江省) 佳木斯、湯原、依蘭、通河、富錦、勃利、林口辦事處

(黑河省) 黑河

(興安省) 海拉爾、通遼、扎蘭屯、滿洲里、開魯、王爺廟、林西辦事處

(關東州) 大連

(察哈爾盟) 多倫出差員事務所、張化出差員事務所、德化出差員事務所

以上百四十七行

● 鐵嶺支店

鐵嶺支店 鐵嶺西町二號地
 支配人 蔡尾開造
 開原支店 開原鐵道附屬地地
 鹿大街六二
 支配人 中居秀雄
 四平街支店 四平街西北町
 支配人 清水彌壽雄
 哈爾濱支店 哈爾濱市埠頭區地
 段街
 支配人 桑尾勝雪
 齊齊哈爾支店 齊齊哈爾龍門大街
 支店 齊齊哈爾龍門大街
 支配人 馬渡猛夫
 圖們支店 吉林省延吉縣志仁
 鄉圖們
 支配人 蛇口辰三
 鞍山支店 鞍山南三條町
 支配人 青木吟吉
 撫順支店 撫順中央大街
 支配人 矢野次郎
 本溪湖支店 本溪湖石山町
 支配人 天羽順治
 公主嶺支店 公主嶺樓町
 支配人 坂齊保
 吉林支店 吉林省吉林埠地
 五緯路
 支配人 鈴木良太

● 日華銀行

鐵嶺城內
 設立 大正八年十月 株數 10,000
 資本金(拂込済)……………500,000
 專務取締役 紀藤義也
 常務取締役 嚴佐臣
 取締役 常順如
 監査役 下山恭次郎
 姜心齋 橋本勝藏

● 平和銀行

吉林省吉林
 設立 大正九年一月 株數 20,000
 資本金 1,000,000 拂込 250,000
 代表取締役 澤井敦吉
 取締役 多田仙之助
 松村繁雄 山本三三
 元崎元八 木口要一
 大 內 成 美
 監査役 堀井覺太郎
 宮崎 愿一
 大連支店 大連市奧町二八

● 間島銀行

間島省龍井村
 設立 大正十一年八月 株數 10,000
 資本金 500,000 拂込 200,000
 社 長 下條幸太郎
 取締 伊藤福一
 池田丈之助 本多行家
 入江千治 山本末八
 監査役 山本末八
 板倉 與市
 支 店 間島省圖們

● 盤大連興信銀行
大連市監部通六四
設立 明治三十三年六月 株數 10,000
資本金 500,000 拂込 200,000
取締役 佐藤 至誠
天滿 善次郎 神崎 常一
監査役 寺島 由松

● 盤南滿銀行
鞍山明治通五ノ二二三
設立 大正九年一月 株數 30,000
資本金 1,500,000 拂込 375,000
取締役 岡家 盛
宗安 俊吉
監査役 渡久山 寬常
支店 大連市近江町才區一四

● 盤安東實業銀行
安東縣四番通七ノ二
設立 大正八年三月 株數 10,000
資本金 500,000 拂込 125,000
決算 昭和十一年十二月卅一日
資產之部
拂込未済資本金 375,000
諸貸付金 993,822
有價證券 8,688
營業用土地建物什器 42,005
所有動產不動產 43,666
假借金 89
預ヶ金勘定 561,019
合計 2,024,291

負債之部
資本金 500,000
諸積立金 159,838
諸預り金 1,291,915
未拂配當金 213
未拂利息 32,472
未經過利息引料 1,786
假受金 4,544
當期純益金 33,520
合計 2,024,291

總越及當期純益金 33,520
內諸積立金 6,350
賞與金 1,600
配當年八分(前期同) 5,000
後期繰越金 20,570
專務取締役 大原 清逸
取締役 原田 市松
監査役 井上 四平三

大株主氏名及持株數
大原 清逸 1,300
原田 市松 1,065
井上 四平三 1,000

● 盤吉林銀行
吉林市新開門外
設立 大正九年二月 株數 6,000
資本金 300,000
內拂込額 75,000
決算 昭和十一年十二月卅一日
資產之部
未拂込資本金 225,000
證書貸付 2,880
手形貸付 380,685
當座貸越 2,880
預ヶ金 62,567

負債之部
資本金 300,000
諸積立金 13,350
別途積立金 35,000
未拂配當金 62
滯貸銷却準備金 4,600
退職慰勞積立金 4,000
定期預金 44,539
當座預金 74,388
特別當座預金 85,275
通知預金 1,150
別段預金 8,854
借入金 54,000
再割引手形 55,700
他店ヨリ預り 88
未拂利息 1,850
未經過利息引料 2,750
當期純益金 12,208
前期繰越金 4,915
合計 702,732

總越及當期純益金 17,124
內諸積立金 7,550
賞與金 1,200
配當年一割 3,750
後期繰越金 4,624
專務取締役 森本 留三
取締役 吉武 常一
監査役 江村 武治郎
山下 峻
支店 奉天松島町一八
大株主氏名及持株數
江川 佐助 2,060
森本 留三 1,180

劃引手形 1,700
他店へ預ヶ 431
營業用建物什器 7,821
金銀有高 18,758
合計 702,732

負債之部
資本金 300,000
法定積立金 13,350
別途積立金 35,000
未拂配當金 62
滯貸銷却準備金 4,600
退職慰勞積立金 4,000
定期預金 44,539
當座預金 74,388
特別當座預金 85,275
通知預金 1,150
別段預金 8,854
借入金 54,000
再割引手形 55,700
他店ヨリ預り 88
未拂利息 1,850
未經過利息引料 2,750
當期純益金 12,208
前期繰越金 4,915
合計 702,732

總越及當期純益金 17,124
內諸積立金 7,550
賞與金 1,200
配當年一割 3,750
後期繰越金 4,624
專務取締役 森本 留三
取締役 吉武 常一
監査役 江村 武治郎
山下 峻
支店 奉天松島町一八
大株主氏名及持株數
江川 佐助 2,060
森本 留三 1,180

總越及當期純益金 17,124
內諸積立金 7,550
賞與金 1,200
配當年一割 3,750
後期繰越金 4,624
專務取締役 森本 留三
取締役 吉武 常一
監査役 江村 武治郎
山下 峻
支店 奉天松島町一八
大株主氏名及持株數
江川 佐助 2,060
森本 留三 1,180

總越及當期純益金 17,124
內諸積立金 7,550
賞與金 1,200
配當年一割 3,750
後期繰越金 4,624
專務取締役 森本 留三
取締役 吉武 常一
監査役 江村 武治郎
山下 峻
支店 奉天松島町一八
大株主氏名及持株數
江川 佐助 2,060
森本 留三 1,180

總越及當期純益金 17,124
內諸積立金 7,550
賞與金 1,200
配當年一割 3,750
後期繰越金 4,624
專務取締役 森本 留三
取締役 吉武 常一
監査役 江村 武治郎
山下 峻
支店 奉天松島町一八
大株主氏名及持株數
江川 佐助 2,060
森本 留三 1,180

總越及當期純益金 17,124
內諸積立金 7,550
賞與金 1,200
配當年一割 3,750
後期繰越金 4,624
專務取締役 森本 留三
取締役 吉武 常一
監査役 江村 武治郎
山下 峻
支店 奉天松島町一八
大株主氏名及持株數
江川 佐助 2,060
森本 留三 1,180

總越及當期純益金 17,124
內諸積立金 7,550
賞與金 1,200
配當年一割 3,750
後期繰越金 4,624
專務取締役 森本 留三
取締役 吉武 常一
監査役 江村 武治郎
山下 峻
支店 奉天松島町一八
大株主氏名及持株數
江川 佐助 2,060
森本 留三 1,180

總越及當期純益金 17,124
內諸積立金 7,550
賞與金 1,200
配當年一割 3,750
後期繰越金 4,624
專務取締役 森本 留三
取締役 吉武 常一
監査役 江村 武治郎
山下 峻
支店 奉天松島町一八
大株主氏名及持株數
江川 佐助 2,060
森本 留三 1,180

● 盤伊勢屋商店
大連市警城町五八
目的 綿織造販賣
資本金 50,000

● 盤怡信洋行
鐵嶺附屬地北五條通五ノ二五
目的 綿布雜貨貿易
資本金 70,000

● 盤怡信石鹼合資會社
新京入船町四ノ二七
資本金 50,000

● 盤飯田工業所
撫順中央大街二九
目的 鐵道鐵山土木建築材料販賣
資本金 50,000

● 盤岩城商會
大連市山縣通五五
資本金 150,000 目的 貿易海運

● 盤和泉組
大連市伏見臺四區一一
目的 土木建築請負
資本金 150,000

● 盤入江吳服店
奉天浪速通一七
資本金 100,000

● 盤乾卯工業廠
(股份有限公司乾卯工業廠)
奉天西區南二路一六
資本金 100,000 拂込 25,000

● 盤生野酒造合名會社
撫順西九條通六
資本金 50,000

● 盤今村商會
奉天稻葉町二六
目的 貸家及管理業
資本金 80,000

● 盤池田商店
大連市西通一一
目的 醬油釀造販賣
資本金 150,000

● 盤池內市川工務所
大連市若狹町二〇五
設立 昭和四年十二月
目的 土木建築請負
資本金 300,000
代表社員 市川 金太郎
大社員氏名及出資額
市川 金太郎(無) 100,000
池內 新八郎(無) 100,000

● 盤石井洋行
奉天小西關大街第四區
目的 麥粉砂糖諸機械雜貨販賣
資本金 100,000

● 盤石井洋行
奉天小西關大街第四區
目的 麥粉砂糖諸機械雜貨販賣
資本金 100,000

● 盤石井洋行
奉天小西關大街第四區
目的 麥粉砂糖諸機械雜貨販賣
資本金 100,000

● 盤石井洋行
奉天小西關大街第四區
目的 麥粉砂糖諸機械雜貨販賣
資本金 100,000

● 盤石井洋行
奉天小西關大街第四區
目的 麥粉砂糖諸機械雜貨販賣
資本金 100,000

● 盤石井洋行
奉天小西關大街第四區
目的 麥粉砂糖諸機械雜貨販賣
資本金 100,000

● 盤石川洋行
遼陽本町五九
目的 砂糖麥粉卸賣、和洋雜貨販賣
資本金 50,000

● 盤石丸果樹園
瓦房店旭村
資本金 50,000

● 盤老巴魯股份有限公司
哈爾濱特別市南崗山街一號
設立 大正三年八月 株數 35,000
目的 藥卷及煙草商品ノ製造販賣
資本金(拂込済) 3,500,000
取締役 巴 金 森浦 生
來 素 夏 爾 卜 生
田 中 知 平 何 卜 雲
吉 監 查 役 連 郭 雲 恩
廉 支 店 奉天市商埠地一緯路三十號

● 盤ハート汽船株式會社
大連市山縣通
設立 大正十二年七月 株數 20,000
資本金 10,000,000 拂込 500,000
代表取締役 鹽崎 與吉
取締役 乾 福之助
代 清次郎
監査役 岩井 松之助
福垣 源兵衛

● 盤ハルビンスコミニテツ社
哈爾濱道裡地段街六七號
設立 昭和十一年二月
目的 日刊露字新聞發行
資本金 300,000
代表社員 大澤 準
社員氏名及出資額
大澤 準 240,000
熊谷 祐治 20,000
大森 清隆 20,000
加藤 新吉 20,000

● 盤羽村洋行
營口舊市街永世街九
目的 食料雜貨ノ卸小賣
資本金 50,000

● 盤哈喇洋行
奉天富士町六
資本金 100,000 目的 金物販賣
支店 撫順東二條通六九
支店 新京東一條通七

● 盤哈爾濱日日新聞社
哈爾濱埠頭區ブテワヤ街
設立 大正十一年十一月 株數 10,000
資本金(拂込済) 200,000
社長 古澤 幸吉
取締役 谷口 益太郎
遠藤 俊一 加藤 明
監査役 辻 光

● 盤哈爾濱株式會社
哈爾濱埠頭區トルゴワヤ街
設立 大正九年五月 株數 10,000

資本金(拂込済) 500,000
昭和十一年度
諸積立金 81,857
前期繰越金 1,304
當期純益金 19,310
內諸積立金 19,000
後期繰越金 1,614
代表取締役 佐原 憲次
取締役 石岡 武
宮澤 惟重
監査役 大澤 慎一
大株主氏名及持株數
南滿洲鐵道會社 9,725

● 盤哈爾濱取引所
(股份有限公司哈爾濱取引所)
哈爾濱傳家甸北三道街
設立 大正二年十月 株數 40,000
資本金 2,000,000
內拂込額 1,200,000
決算 昭和十一年九月三十日
資產之部
拂込未済資本金 800,000
不動產 105,854
營業用什器 3,528
定期預金 2,350,000
其他預金 134,647
貸付金 151,885
差益立替金 624,875
未收利息 76,557
有價證券 110,000
未收金 1,747
假借金 4,166
現金 216
合計 4,363,478

負債之部
資本金 2,000,000
諸積立金 101,500
役員及所員退職基金 43,580
貸倒準備金 7,867
取引人身元保證金 103,000
本證據金 1,080,400
未拂株主配當金 3,847
未拂金 12,497
追證據金 154,860
假受金 1,125
差預引金 665,645
前期繰越金 16,970
當期利益金 172,184
合計 4,363,478
繰越及當期純益金 189,155
內諸積立金 92,300
賞與金 16,500
配當年八分 48,000
特別配當年二分 12,000
後期繰越金 20,355

理事 長 鶴田 千代治
事務理事 奧平 廣敏
理事 加藤 明
理事 李 明 達
理事 支 川 增藏
支店 配 人 瀧 谷 源四郎
支店 副 孟 孟 毅
支店 營業主任 吉田 四郎
支店 總務主任 土 山 外男
支店 會計主任 干 港

大株主氏名及持株數
南滿洲鐵道株式會社 4,920
大連取引所信託株式會社 1,500
滿洲國財政部大臣 1,420
會田 常温 1,030

大連株式商品取引所 1,000

● 盤哈爾濱株式會社
哈爾濱埠頭區モストワヤ街五
設立 大正九年五月 株數 14,000
資本金 700,000 拂込 550,000
代表取締役 谷口 益太郎
取締役 荒木 幸七郎
廣瀨 楠市 森本 又吉
新開 卓爾
監査役 藤井 忠次

● 盤哈爾濱瓦總販賣所
哈爾濱特別市道裡工廠街一九號
資本金 50,000

● 盤哈爾濱汽車公司
哈爾濱市道外外太古
五道街四十一號
資本金 67,000

● 盤哈爾濱競馬場
哈爾濱馬家溝
設立 大正十一年三月 株數 20,000
資本金 1,000,000 拂込 250,000
專務取締役 谷口 清
取締役 鈴木 定次郎
山下 一郎 鶴 何 勘三郎
井 篤 助 村上 辰彦
鈴木 忠次 增田 英一
鈴木 佐七
監査役 松岡 佐右衛門
高 泰 源一 李 象 禹

● 盤哈爾濱建築公司
哈爾濱市埠頭區石頭道街二二號
資本金 100,000

● 盤哈爾濱株式會社
哈爾濱埠頭區經緯街四七號
設立 昭和十一年二月 株數 10,000
資本金 500,000 拂込 125,000
昭和十一年下期
繰越及當期純損金 17,088
代表取締役 山口 正雄
取締役 上田 安次郎
高 義 彦 黒 沼 利 治
辻 光 張 延 閣
ダニール
ワシリエウイチウスコフ
山口 豊治
監査役 山口 排治
町野 元重
大株主氏名及持株數
山口保全會社 4,000
山口 正雄 1,380
高 義 彦 1,000

● 盤哈爾濱座
哈爾濱埠頭區トルゴワヤ街
設立 大正九年四月 株數 6,000
資本金 300,000 拂込 75,000
代表取締役 中島 龍藏
取締役 遠藤 志貴太郎
村澤 新作
監査役 松下 豊太郎
小笠原 新作

● 盤哈爾濱株式會社
哈爾濱市道裡石頭道街五七
資本金(拂込済) 60,000

● 盤哈爾濱株式會社
安東縣江岸通一ノ一
設立 昭和十一年五月 株數 6,000
資本金 300,000 拂込 150,000
代表取締役 武藤 守一
取締役 濱 治 作
取 崎 直 記 大 島 巳 之 助
宮 藤 原 時 治 服 部 慶 太郎
監 田 利 則

● 盤哈爾濱製材株式會社
哈爾濱傳家甸鎮江街
設立 大正十年十月 株數 10,000
資本金 500,000 拂込 156,000
社長 宮田 直作
取締役 西脇 清六
李 韓 臣 谷口 益太郎
島 田 淳 藏
取締役兼支店長 松本 大太郎
監査役 村川 仙太郎
天野 恒太郎

● 盤哈達洋行
奉天千代田通三二
目的 工作機械電氣機具日燃機
關及部分品諸機械類販賣
資本金 50,000

● 盤長谷川組
(合資會社長谷田坂本組改稱)
大連市神明町六
設立 昭和四年十二月
目的 土木建築工事請負
資本金 500,000
代表社員 長谷川 甚雄
大社員氏名及出資額
長谷川 甚雄(無) 440,000
支店 奉天稻葉町六一
支店 新京老松町七

● 盤長谷川工務所
新京曙町三ノ二〇
設立 昭和十一年七月
資本金 400,000
代表社員氏名及出資額
長谷川 貞三 200,000
稻木 耕多 200,000

● 盤原組
大連市八幡町二七
設立 大正十年四月
目的 土木建築請負、砂石販賣
資本金 200,000
代表社員 原 半次郎
大社員氏名及出資額
原 半次郎 150,000
原 熊 吉 50,000
支店 鞍山、遼陽、奉天
錦縣、新京、哈爾濱、齊々哈爾、牡
丹江、吉林

● 盤原田組
大連市山縣通二一
設立 大正八年六月
目的 鐵鋼機械工具油脂
資本金 500,000
代表社員 原田 猪八郎
支店 原田 惠伍

● 盤原田組
大連市山縣通二一
設立 大正八年六月
目的 鐵鋼機械工具油脂
資本金 500,000
代表社員 原田 猪八郎
支店 原田 惠伍

● 盤原田組
大連市山縣通二一
設立 大正八年六月
目的 鐵鋼機械工具油脂
資本金 500,000
代表社員 原田 猪八郎
支店 原田 惠伍

● 盤原田組
大連市山縣通二一
設立 大正八年六月
目的 鐵鋼機械工具油脂
資本金 500,000
代表社員 原田 猪八郎
支店 原田 惠伍

● 盤原田組
大連市山縣通二一
設立 大正八年六月
目的 鐵鋼機械工具油脂
資本金 500,000
代表社員 原田 猪八郎
支店 原田 惠伍

● 盤原田組
大連市山縣通二一
設立 大正八年六月
目的 鐵鋼機械工具油脂
資本金 500,000
代表社員 原田 猪八郎
支店 原田 惠伍

● 盤原田組
大連市山縣通二一
設立 大正八年六月
目的 鐵鋼機械工具油脂
資本金 500,000
代表社員 原田 猪八郎
支店 原田 惠伍

● 盤原田組
大連市山縣通二一
設立 大正八年六月
目的 鐵鋼機械工具油脂
資本金 500,000
代表社員 原田 猪八郎
支店 原田 惠伍

● 盤原田組
大連市山縣通二一
設立 大正八年六月
目的 鐵鋼機械工具油脂
資本金 500,000
代表社員 原田 猪八郎
支店 原田 惠伍

社員氏名及出資額
 原田 猪八郎 450,000
 原田 光子 20,000
 原田 惠伍 20,000
 小田村 信一 10,000
 奉天支店 奉天市千代田通二〇
 大阪支店 西區江戶堀北通五丁目
 東京支店 麹町區丸ノ内三差二十一號前
 新京出張所 新京東二條通七八
 哈爾濱出張所 哈爾濱道裡中國六道街二七

● 原田商店
 奉天加茂町一三
 目的 滿洲國土產物ノ輸出
 資本金 50,000

● 白鹿商店
 大連市紀伊町二二
 目的 酒類販賣
 資本金 100,000

● 林洋行
 新京日本橋通二〇
 目的 紙文具洋品雜貨販賣
 資本金 60,000
 支店 四平街仁壽街一〇

● 濱崎商店
 大連市山縣通一三五
 設立 昭和九年九月 株數 10,000
 目的 物品販賣問屋代理製造業有價證券取得
 資本金 500,000 拂込 250,000
 取締役 濱崎 彌助
 廣瀨 精吾 濱崎 勝一
 濱崎 伊平
 監査役 小笠原 イセヲ
 小笠原 辰次郎 濱崎 ミヅノ
 大阪支店 東區平野町一ノ二八

● 濱本商會
 大連市伊勢町九八
 目的 壘表販賣
 資本金 90,000 及勞務

● 橋口洋行
 奉天加茂町八
 目的 滿洲國土產物ノ販賣
 資本金 100,000

● 仁德製鉛洋行
 奉天紅梅町五一
 資本金 50,000 拂込 43,000

● 荷主運輸株式會社
 間島省龍井村
 資本金 100,000 拂込 25,000
 支店 間島省圖們
 支店 朝鮮清津府

● 日本洋紙株式會社
 大連市山縣通二一
 資本金 100,000 拂込 60,000
 支店 奉天富士町六

● 日本洋紙株式會社
 大連市山縣通一四七
 設立 昭和十年十一月 株數 20,000
 資本金 1,000,000 拂込 500,000
 昭和十一年下期
 當期利益金 35,439
 前期繰越金 735
 内法積立金 3,000
 別途積立金 10,000
 配當年八朱(前期七朱) 20,000
 後期繰越金 3,175
 取締役 中井三之助
 谷野 彌吉 島田 林太郎
 今村 金三 菊原 敬昌
 今土 藤重郎 杉原 基一
 廣本 鶴雄 杉原 基一
 取締役兼支配人 田村 亮一
 監査役 淺野 孝治
 内田 正一

● 日本生藥合資會社
 大連市松山町四
 資本金 70,000

● 日本精蠟株式會社
 大連市東公園町三〇
 滿鐵本社内
 設立 昭和四年二月 株數 40,000
 資本金(拂込済) 2,000,000
 代表取締役 林 正春
 取締役 水谷 光太郎
 三溝 又三
 監査役 橋本 茂子郎
 星 野 龍男
 製蠟所 山口縣德山港
 東京營業所 麹町區丸ノ内九ビ
 ル

● 日東洋行
 鞍山大和町二ノ七五
 目的 和洋家具製作販賣
 資本金 65,000 及勞務

● 日東公司
 本溪湖石山町九五
 目的 石灰製造販賣
 資本金 50,000

● 日東製粉股份有限公司
 新京佳吉町三ノ二
 設立 昭和三年八月 株數 20,000
 資本金 1,000,000
 内拂込額 500,000
 決算 昭和十一年十月三十一日
 資產之部
 未拂込資本金 500,000
 建物及機械什器 492,283
 原料及製品貯藏品 458,172
 得意先 181,198
 假拂金 22,529
 創立費 4,859
 銀行預金及現金 32,004
 合計 1,691,048
 負債之部
 資本金 1,000,000
 仕入先 137,108
 日東製粉會社勘定 502,348
 假受金 18,399
 當期利益金 33,192
 合計 1,691,048

當期純益金 33,192
 取平高橋 豐彦 田末一
 取締役 熊澤 仙次郎
 田 健治 白林 秀雄
 高橋 豐彦 出利 葉喜一郎
 監査役 野口 佑夫
 田末一

● 日滿不動產株式會社
 奉天紅梅町二一
 資本金 50,000 拂込 25,000

● 日滿合辦株式會社
 奉天秋町四三
 設立 昭和九年三月 株數 22,000
 資本金 1,100,000 拂込 275,000
 取締役 村上 福市
 甲斐 直 宮本 宇一
 監査役 大瀧 小三郎
 黒木 茂

● 日滿合同株式會社
 新京日本橋通七四
 資本金 150,000

● 日滿合資會社
 新京特別市新發路
 資本金 150,000

● 日滿興業株式會社
 大連市監道通三三
 設立 大正八年九月 株數 40,000
 目的 勞力供給土木建築材料
 資本金 2,000,000 拂込 950,000
 代表取締役 名 越 正吉
 取締役 松田 繁次郎
 兒島 卯吉 羽月 次郎
 監査役 增井 六郎
 吉田 寅五郎

● 日華木材株式會社
 安東縣一番通
 設立 大正八年十二月 株數 20,000
 資本金 1,000,000 拂込 35,000
 取締役 和田 常市
 長 和 伊藤 勘三郎
 取締役 中野 秀雄 隅田 石太郎
 松本 豊作 末 森 富良
 監査役 繁太郎 後藤 屈雄

● 日滿製鐵株式會社
 (日滿巴爾善製鐵股份有限公司)
 新京特別市大同大街二一三
 設立 康三年九月 株數 200,000
 資本金 5,000,000
 内拂込額 5,000,000
 取締役 藤原 銀次郎
 高島 菊次郎 井上 憲一
 廣 井 半三郎
 監査役 田中 治朗
 松本 弘造
 大株主氏名及持株數
 日本鋼管株式會社 93,000
 鞍山鋼材株式會社 5,000
 東京出張所 麹町區丸ノ内一ノ二

● 日滿貿易株式會社
 奉天千代田通四〇
 資本金(拂込済) 100,000

● 日滿建物合資會社
 奉天青葉町三三
 資本金 50,000

● 日滿工業株式會社
 (滿洲製鋼株式會社改稱)
 奉天西區南四路二六
 設立 昭和九年四月 株數 10,000
 資本金 500,000 拂込 185,000
 代表取締役 小倉 小平太

● 日滿汽船株式會社
 大連市紀伊町二二
 設立 大正十一年一月 株數 10,000
 資本金 500,000 拂込 125,000
 取締役 藤田 製次郎
 松本 博邑 松井 久男
 福井 捨市
 監査役 上西 龜之助
 西井 喜一郎

● 日滿製粉株式會社
 (日滿製粉股份有限公司)
 哈爾濱特別市八站南馬路
 第五七號
 設立 日曆元年六月 株數 40,000
 資本金(拂込済) 2,000,000
 決算 昭和十一年十二月卅一日
 資產之部
 日滿製粉株式會社株券 2,000,000
 預ケ金 202,896
 不動產勘定 1,615,075
 機械器具勘定 1,175,939
 貯藏品勘定 315,552
 貸付電氣器具 1,136
 原料勘定 1,937,179
 製成品勘定 661,335
 假拂金 257,740
 未收金 90,493
 定期取引保證金 11,560
 現金 16,215
 合計 9,201,661
 負債之部
 資本金 2,000,000
 法定積立金 15,000
 配當金 60
 借入金 4,528,950
 假受金 103,643
 未拂金 159,104
 定期取引未拂金 185,025
 支拂手形 1,994,750
 退職給與基金 10,000
 契約保證金 5,360
 身元保證金 22,012
 前期繰越金 23,877
 當期純益金 163,875
 合計 9,201,661
 内法積立金 20,000
 配當平均準備金 20,000
 退職慰勞基金 5,000
 株主配當年八分 80,000
 役員賞與金 13,000
 後期繰越金 49,752

● 日滿商事株式會社
 (日滿商事股份有限公司)
 新京特別市大同大街二〇二號
 設立 昭和十一年十月 株數 200,000
 資本金 10,000,000(國幣)
 内拂込額 6,000,000
 取締役 武部 治右衛門
 三溝 又三 前田 寛伍
 小川 逸 竹内 徳三郎
 久保 宇 栗野 俊一
 米澤 靖 弟子 丸 相造
 監査役 谷川 善次郎
 久保田 忠吉
 奉天支店 奉天市宮島町二
 大連支店 大連市東公園町三
 撫順支店 撫順中央大街撫順
 炭礦事務所内
 新京支店 新京中央通三
 哈爾濱支店 哈爾濱道裡中國六
 道街二五
 京城支店 京城府蓬萊町一ノ
 四
 東京支店 赤坂區葵町二
 名古屋支店 中區廣小路通六ノ
 三
 大阪支店 北區堂島濱通一ノ
 一
 支店長 石垣 成司

● 日滿新與公司
 奉天一經路一緯路一一號
 設立 昭和十年十二月
 目的 日滿諸官廳ノ物品納入
 資本金 200,000
 代表社員 成田 榮信
 大社員氏名及出資額
 成田 榮信(無) 80,000
 李 際 春(無) 80,000

● 日鐵興業株式會社
 奉天青葉町二六
 設立 昭和九年二月 株數 10,000
 資本金 500,000 拂込 125,000

後期繰越金 11,369
 代表取締役 伊藤 勘三郎
 取締役 阿部 卓
 武藤 守一 濱 治
 内田 喜一 蛭子 井正
 田 處 喜一 齋 藤 曾次郎
 監査役 村上 四郎
 首 藤 勇 福原 十九一郎

● 保和公司
 大連市監道通二丁目
 目的 滿洲特產物雜穀雜貨買賣
 資本金 50,000
 新京支店 新京富士町五ノ四
 哈爾濱支店 哈爾濱ベリスクニ
 ウチヤストコワナ

● 奉天馬車公司
 奉天柳町一七
 資本金 100,000 拂込 25,000

● 奉天紡紗廠
 (股份有限公司奉天紡紗廠)
 奉天市商埠地二七線路
 設立 康三年十一月 株數 45,000
 資本金 4,500,000
 内拂込額 4,171,500
 取締役 王 廣 恩 治
 杜 潮 盛 松 尾 貞
 吳 恩 培 白 永 貞
 方 煥 恩 汪 時 環
 監査役 工 藤 雄 助
 孫 榮 明 王 璋 毓

● 奉天土地建物株式會社
 奉天新市街江ノ島町一三
 設立 大正七年二月 株數 6,000
 資本金(拂込済) 300,000
 昭和十一年度
 諸積立金 6,320
 前期繰越金 8,192
 當期純益金 38,597
 内諸積立金 21,500
 配當年五分 15,000
 賞與金 1,800
 後期繰越金 8,490
 專務取締役 峰 節 翁
 取締役 峰 八十一
 中村 政市
 監査役 西村 兵三郎
 坂本 常吉
 大株主氏名及持株數
 峰 節 翁 1,880
 峰 八十一 1,710
 西村 兵三郎 1,350

● 奉天窯業株式會社
 奉天彌生町三三
 設立 昭和四年十二月 株數 4,000
 資本金 200,000 拂込 150,000
 昭和十一年下期
 諸積立金 65,480
 前期繰越金 4,084
 當期純益金 29,036
 代表取締役 佐伯 直平
 取締役 揚 會 一
 中村 政市
 監査役 庵 谷 枕
 石 田 武 亥

● 奉天運輸倉庫株式會社
 奉天鐵道附屬地宮島町

● 奉天前田鐵工所
奉天末廣町八
資本金 100,000 拂込 25,000

● 奉天興業合資會社
奉天千代田通二六
目的 建築請負
資本金 100,000

● 奉天電車株式會社
奉天宮島町二〇
設立 昭和二年五月 株數 30,000
資本金 1,500,000 拂込 375,000
專務取締役 肥田 耕三
取締役 藤本 實全
監査役 木宿 家雄
川口市之助 池田 龍

● 奉天起業公司
奉天彌生町七
目的 貨物ノ目的ヲ以テスル家
屋ノ建設
資本金 50,000

● 奉天共營煉瓦株式會社
奉天彌生町三一
設立 昭和十一年四月 株數 5,000
資本金 250,000 拂込 62,500
代表取締役 佐伯 直平
取締役 京谷 松之助
千地 準太 野 小川 仙次郎
監査役 塚越 菊次郎
淺野 新三郎 片山 新五

● 奉天號賣株式會社
奉天春日町八
資本金 50,000 拂込 12,500

● 奉天金融株式會社
奉天千代田通一六
設立 大正八年十一月 株數 10,000
資本金 500,000 拂込 125,000
專務取締役 船越喜代三郎
取締役 山本 肇介
大友 啓三郎 淺井 光一
監査役 湯朝 小太郎
梶原 多郎一

● 奉天綿花公廠
奉天橋立町一八
資本金 50,000

● 奉天自動車株式會社
奉天十一緯路五五號
資本金(拂込済) 150,000

● 奉天醬園
奉天西塔大街三丁目警第四號
設立 大正八年八月 株數 20,000
資本金 1,000,000 拂込 360,000
社長 山田 三平
取締役 上田 利一
庄司 虎藏 藤川 猪三
山田 三四郎 佐藤 正雄
取締役兼支配人 西卷 豊之助
監査役 林 與七郎
若杉 鐵之助 依田 三

大連出張所 能登町三丁目
安東出張所 四番通四丁目
撫順出張所 永安大街
新京出張所 新京三笠町
吉林出張所 城内
開原出張所 轉盤街
營口出張所 東新里
錦州出張所 東關
鞍山出張所 北二條通

● 奉天信託株式會社
奉天琴平町十
設立 大正十年十二月 株數 60,000
資本金 500,000
内拂込額 225,000
諸積立金 56,700
決算 昭和十一年十二月卅一日
繰越及當期純益金 58,930
内諸積立金 44,621
配當年八分(前期全) 9,000
後期繰越金 5,309

● 奉天被服工廠
奉天淀町四
資本金(拂込済) 100,000

● 奉天石灰株式會社
奉天富士町參
設立 大正八年四月 株數 10,000
資本金 500,000
内拂込額 125,000
諸積立金 73,650
決算 昭和十一年十一月三十日
繰越及當期純益金 45,232
内諸積立金 18,300
賞與金 3,600
配當年一割二分(前期全) 15,000
後期繰越金 8,332
代表取締役 內藤 官太
取締役 庵谷 忱
渡邊 精吉郎 大森 濟吉助
監査役 松浦 諒助
多賀 淺平

● 奉信無盡株式會社
奉天琴平町一〇
資本金 100,000 拂込 50,000
昭和十一年諸積立金 15,327
當期益金 16,250
前期繰越金 35,727
支店 鐵嶺數島町三丁目
警第五十四號

● 奉報洋行
奉天八幡町一二

目的 陸軍酒保
資本金 100,000

● 豐泰洋行
開原福昌街一七
目的 特產物賣買保險代理
資本金 50,000

● 豐樂劇場
新京特別市豐樂路第四一號
設立 昭和九年九月
資本金 200,000
代表社員氏名及出資額
宇野 常吉 50,000
宮本 信七 50,000

● 豐國興業株式會社
奉天青葉町三二
設立 昭和十年十一月 株數 20,000
資本金 1,000,000 拂込 500,000
取締役 坂本 盛一
兒玉 翠靜 岸本 貞次郎
監査役 河野 義治

● 豐記洋行
奉天小西門裡北橫街
警第二號
目的 雜貨ノ卸賣
資本金 50,000

● 蓬萊無盡株式會社
大連市春日町四二
設立 大正八年六月 株數 10,000
資本金 500,000 拂込 250,000
社長 長 吉郎
專務取締役 竹中 照藏
取締役 中野 常助
袋布 要太郎
監査役 八尋 雄次郎
鈴木 兼重

● 蓬萊石油行
奉天小西門南大十字街
資本金 50,000

● 細川組
奉天紅梅町二三
設立 昭和九年一月
目的 土木建築請負業
資本金 205,000
代表社員 溝口 憲範
支 配 人 桑原 榮男
大社員氏名及出資額
溝口 憲範 100,000

● 北滿工業合資會社
新京朝日通七九
設立 昭和十一年六月
目的 土木建築請負業
資本金 300,000
社員氏名及出資額
白田 久信 100,000
本村 淺吉 100,000
西口 幸治郎 100,000

● 北滿興業株式會社
濱江省哈爾濱道裡工廠街
第三四號
設立 大正八年十二月 株數 10,000
資本金 500,000 拂込 125,000
代表取締役 辻 光
取締役 杉浦 眞作

上田 熊生 吉田 四郎
監査役 新開 卓爾

● 北滿礦業株式會社
齊々哈爾濱市新馬路九號
目的 石材採取並ニ諸礦業ノ經
營
資本金 100,000 拂込 25,000

● 北滿殖産株式會社
新京特別市興安大路三一號
資本金 50,000 拂込 12,500

● 北滿製糖株式會社
哈爾濱市石頭道街一二五號
設立 昭和九年三月 株數 40,000
資本金(拂込済) 2,000,000
取締役 高津久右衛門
増本 芳太郎 關藤 十九二
高津 豊久 レウグリゴレ
エヴィチ、ジツクマン
ミヨシ、モイセヴィチ、
グロスマン
監査役 高津 久四郎
ルイス、サイクマン

● 星ヶ浦株式會社
大連市愛宕町三五
設立 大正八年九月 株數 60,000
資本金 3,000,000
内拂込額 750,000
決算 昭和十一年十一月三十日
資產之部
未拂込資本金 2,250,000
土地 621,419
家什 94,573
器具 1,000
年賦金 2,000
預け金及銀行勘定 8,503
株式買収金 74,130
假拂金 32,780
未收家賃 1,881
現金勘定 374
前期繰越損金 40,847
合計 3,127,509
負債之部
資本金 3,000,000
法定積立金 2,000
借入金 25,000
支拂手形 90,000
土地賣却假受金 6,572
當期利益金 3,936
合計 3,127,509
社長 野津 孝次郎
取締役 山田 三平
齋藤 篤太郎 鈴木 兼重
取締役兼支配人 山崎 實
監査役 槐 常藏
橋本 與一郎

● 星ヶ浦株式會社
大連市紀伊町一九
設立 大正八年十月 株數 10,000
資本金 500,000 拂込 170,000
代表取締役 大庭 仙三郎
取締役 萬玉 惣太郎
小川 慶治郎 三田 芳之助
監査役 池田 新八郎
小林 敬次郎

● 星野組
大連市若狹町

目的 土木建築請負業
資本金 100,000

● 本溪湖坑木株式會社
本溪湖永利町四
設立 大正八年十二月 株數 4,000
資本金 200,000 拂込 75,000
代表取締役 佐倉 熊治郎
取締役 宮崎 小三郎
岡村 カネ 王 光 環
荒木 利恭
監査役 日高 長次郎
王 昭 章

● 本溪湖石灰株式會社
本溪湖永利町
設立 大正九年四月 株數 4,000
資本金 200,000 拂込 50,000
專務取締役 岡本 薫
取締役 手島 萬壽造
岡本 陸 森 雄二
監査役 高津 久四郎
ルイス、サイクマン

● 平和膠皮工廠
奉天十間房第五區警
第一一四號
資本金 100,000

● 平安建物合資會社
奉天平安通一八
資本金 50,000

● 戶田商會
大連市千代田町六
設立 大正十年三月
目的 煖房材料製作
資本金 200,000
大社員氏名及持株數
戶田 エイ(無) 100,000
長井 武一(無) 15,000
野津 孝次郎 35,000

● 戶田汽船株式會社
大連市山縣通一〇七
資本金(拂込済) 100,000

● 圖們市場株式會社
間島省圖們
資本金 100,000 拂込 25,000

● 圖們金融倉庫
間島省延吉縣志仁鄉圖們
資本金 100,000

● 圖們製作所
間島省圖們陽明街二九
目的 土木工事請負
資本金 100,000

● 圖們殖産株式會社
間島省圖們
資本金 100,000 拂込 25,000

● 柵木洋行
奉天千代田通二七
目的 諸機械電動機其他附屬品
ノ販賣
資本金 50,000

● 鳥羽公司
哈爾濱市埠頭區中國
十道街三七
目的 鋼鐵銅其他建築材料販賣
資本金 100,000 拂込 50,000

● 東一金融株式會社
間島龍井村
設立 昭和十一年一月 株數 4,000
資本金 200,000 拂込 50,000
代表取締役 金成 龍
取締役 李重 萬彬
監査役 華 趙 河 彬
金 植 勳
查 桐 駿 金 濱 君

● 東方礦務公司
大連市天神町五一
設立 昭和十一年二月
資本金 250,000
代表社員氏名及出資額
金子 隆二 180,000
支 店 奉天九經路一七號

● 東洋平公司
營口西北街
設立 昭和九年四月 株數 4,000
資本金 200,000 拂込 80,000
代表取締役 姜 載 厚
取締役 安 昌 鎮
李 容 碩 金 永 燦
監査役 張 浩 文
炳 華 方 泰

● 東洋バルブ株式會社
(東洋バルブ股份有限公司)
新京中央通三八
設立 昭和三年九月 株數 200,000
資本金 10,000,000
内拂込額 5,000,000
取締役 塚脇 敬二郎
成田 努 川 龍三
伊藤 忠兵衛 八馬 兼介
監査役 毛 戶 勝元

● 東洋倉庫株式會社
大連市千代田町假七區
設立 大正十年十一月 株數 10,000
資本金 500,000 拂込 125,000
取締役 岡田 省胤
那 慎 亭 中村 正司
監査役 野村 元吉
王 仁 延 郭 鼎臣

● 東洋工業株式會社
奉天小西門第四五號二七
資本金 100,000 拂込 25,000

● 東洋企業株式會社
哈爾濱市北安街二九號
目的 木材ノ賣買並委託販賣
資本金(拂込済) 150,000

● 東洋自動車株式會社
奉天千代田通三九
設立 昭和十年四月 株數 3,050
資本金(拂込済) 305,000
代表取締役 高井 兵三郎
監査役 星野 行則

● 東洋商事株式會社
大連市信濃町一一九
設立 大正八年十一月 株數 56,000
目的 貸家金融有價證券賣買
資本金(拂込済) 2,800,000
代表取締役 田中 吉藏
取締役 丸屋 龜一
濱屋 芳太郎 內藤 彦三郎
由井濱 謙平 入江 孝次
加藤 正太郎 片山 卯三郎
監査役 高 山 道五郎
岩崎 義太郎
奉天支店 奉天加茂町九

● 東洋スレート株式會社
大連市山縣通五四及九六
設立 大正八年九月 株數 10,000
資本金 500,000 拂込 125,000
代表取締役 齊藤 茂一郎
取締役 今井 行平
井上 忠衛 小林 啓次郎
監査役 丸 山 清次郎
三 田 芳之助

● 東滿農事株式會社
間島龍井村
設立 昭和九年四月 株數 4,000
資本金 200,000 拂込 80,000
代表取締役 姜 載 厚
取締役 安 昌 鎮
李 容 碩 金 永 燦
監査役 張 浩 文
炳 華 方 泰

● 東滿實業社
新京曙町三ノ八
設立 昭和九年七月
目的 農地耕作農產物賣買
資本金 210,000
代表社員氏名及出資額
金 永 燦 30,000

● 東興號
奉天彌生町一六
資本金 100,000

● 東興號
間島省圖們北五路五ノ八
目的 雜貨卸賣業
資本金 100,000

● 東鄉商會
大連市東鄉町一一
目的 耐火粘土採掘販賣
資本金 50,000

● 東亞印刷株式會社
大連市近江町九〇
設立 明治三十七年一月 株數 20,000
資本金 1,000,000 拂込 290,500
配當年一割五分
社長 山田 浩通
專務取締役 林 平太
取締役 岸 金三郎
齋藤 嘉郎 小杉 藤六
監査役 安場 保健
矢中 快輔

● 東亞產業株式會社
撫順糧棧街
資本金(拂込済) 50,000

● 東亞自動車商會
哈爾濱七站許公路一一號
資本金 75,000

● 東亞百貨店
間島省延吉縣頭道溝
資本金 100,000 拂込 25,000

● 東亞木材興業株式會社
奉天西塔大街三
設立 大正八年九月 株數 10,000
資本金 500,000 拂込 125,000
代表取締役 德久 愛馬
取締役 河本 幸村
多賀 淺平 荒木 治三郎
監査役 大連支店 大連市山縣通

● 東省實業株式會社
奉天浪速通三一
設立 大正七年五月 株數 20,000
資本金(拂込済) 1,000,000
決算 昭和十一年十一月卅日
資產之部
諸貸付金 2,761,088
引受株式 266,545
組合出資金 5,000
銀行預金 11,742
郵便振替貯金 2,348
所有不動産 50,175
什器 4,663
賣掛金 1,785
假拂金 20,269
現金 4,757
合計 3,128,360
負債之部
資本金 1,000,000
法定積立金 8,900
別途積立金 48,000
職員退職手當資金 15,000
借入金 466,619
社債 1,400,000
身元保證金 10,894
假受金 96,011
未経過利息 2,871
未拂金 170
前期繰越金 31,689
當期純益金 48,211
合計 3,128,367
當期純益金 48,211
前期繰越金 31,689
内法定積立金 4,000
別途積立金 20,900
職員退職手當資金 5,000
株主配當年四分 20,000
後期繰越金 30,901
代表取締役 松浦 諒助
取締役 松原 啓一
取締役兼支配人 大森 清吉
監査役 花村 好次

中井雅人 河內山 瑞彦
大株主氏名及持株數
東洋拓殖株式會社 19,432
新京支店 新京八島通二八
備考 近々資本金ヲ五百萬圓
=増資ノ豫定

同和公司
營口老爺閣街
目的 一般輸出入貿易問屋
資本金(拂込済) 100,000

同和興業株式會社
奉天信濃町一七
設立 昭和七年十月 株數 40,000
資本金(拂込済) 2,000,000
代表取締役 宮澤 甲子三
取締役 小谷 節夫
手塚 安房 熊谷 貫一
監査役 河上 律一

同和工業株式會社
奉天小西邊門北大街
設立 昭和元年三月 株數 124,000
資本金(拂込済) 6,200,000
内拂込額 1,700,000
理事 谷田 繁太郎
專務理事 大屋 敷正平
常務理事 作久 間
管理理事 斯波 孝四郎
監査役 馮 慶 淵
監査役 松方 五郎
監査役 大澤 慎一 陳方 克立

同興公司
新京特別市大經路八三
目的 土木建築工事請負
資本金 100,000

頭道溝殖産株式會社
間島頭道溝商埠地内
目的 不動産及商品擔保付金
貸借
資本金 100,000 拂込 25,000

湯崗子温泉株式會社
南滿洲湯崗子營第四號
設立 大正九年三月 株數 20,000
資本金 1,000,000 拂込 250,000
代表取締役 宇佐美 喬爾
取締役 山田 三平
三田 芳之助 丸里 正藏
下田 一夫 村井 啓太郎
監査役 岡田 虎次郎

德隆院
奉天八幡町一
目的 石炭販賣業
資本金 50,000

德和紡織廠
奉天十二緯路南四經路東
資本金(拂込済) 銀 150,000

德和公司
大連市近江町二
目的 土地家屋ノ賣買並ニ石炭
ノ販賣
資本金 100,000

德泰公司
大連市山縣通五

設立 昭和二年三月 株數 10,000
目的 公社債株式賣買錢鈔取引
資本金(拂込済) 500,000
代表取締役 三浦 弘一
取締役 山内 實
濱野 榮一
監査役 高山 準平
奉天出張所 奉天加茂町七
安東出張所 安東縣大和橋通

敦化金融株式會社
吉林省敦化縣城東門外
資本金 50,000 拂込 25,000

千代田商會
奉天平安通八
設立 昭和十年二月
目的 不動産ノ經營賣買管理
資本金 200,000
代表社員 京谷 松之助
大社員氏名及出資額
京谷 松之助 100,000
京谷 喜代子 70,000

千代乃春聯合會社
奉天若松町五〇
設立 昭和十年十二月
資本金 250,000
代表社員氏名及出資額
竹尾 三郎平 188,000
鈴木 昌造 47,200

齊々哈爾信託株式會社
齊々哈爾正陽大街一四三號
資本金 100,000 拂込 25,000

長城金礦株式會社
撫順東二番町八
設立 昭和十年八月 株數 15,000
資本金(拂込済) 300,000
代表取締役 清水 長郷
取締役 且 隆良 岡本 兼松
小島 茂次郎 淺田 倫治
監査役 中山 虎之助

長春日華金融株式會社
新京日本橋通七五
設立 大正十一年五月 株數 4,000
資本金 200,000 拂込 50,000
代表取締役 廣本 光治
取締役 淺井 庄一郎
劉文 選 後藤 藤作
監査役 有川 藤吉
劉 殿 選

長春貯金信託株式會社
新京富士町二ノ二二
資本金 100,000 拂込 29,000

長春窯業株式會社
新京羽衣町一ノ二
設立 大正九年四月 株數 10,000
資本金 500,000 拂込 125,000
代表取締役 荒瀨 實一
取締役 藤田 與市郎
取 藤 田 與 市 郎
監査役 鹽原 甚二 藤波 禮作
藤波 保助

長春建物株式會社
新京羽衣町一ノ二

設立 大正九年五月 株數 4,000
資本金(拂込済) 200,000
諸積立金 35,725
決算 昭和十一年十一月三十日
前期繰越金 1,152
當期純益金 10,296
内諸積立金 3,300
賞與金 1,000
配當年六分 6,000
後期繰越金 1,149
專務取締役 天野 恒太郎
取締役 梅津 清兵衛
近江 清一郎
監査役 島名 福十郎
渡邊 英二郎

長春座
新京吉野町三ノ五
設立 大正八年十月 株數 4,000
資本金(拂込済) 200,000
代表取締役 湯淺 長四郎
取締役 今井 虎吉 西 山 正 夫
奧本 和人 西 山 正 夫
監査役 藤 藤 作 湯 淺 兵 二
井 上 源 太 石 黒 仙 治 郎

長春共和公司
新京東第一六區
目的 自動車人力車貨貸賣買
資本金 100,000 拂込 36,000
東亞煙草株式會社 4,110
石井 久次 300
出 所 青島濟寧路
所長 小林 茂

長春金融株式會社
新京三笠町三ノ八
設立 大正十一年一月 株數 6,000
資本金 300,000 拂込 75,000
代表取締役 石川 金治
取締役 日高 嘉太郎 後 藤 藤 作
監査役 穴 澤 喜 壯 次

長春實業棧棧
新京東五條通四
資本金 80,000(銀)

朝鮮土地開墾株式會社
安東縣大和橋通九ノ四
設立 昭和三年四月 株數 4,000
資本金 200,000 拂込 70,000
代表取締役 岡村 泉
取締役 渡邊 喜八郎
荒川 末吉 宮崎 政一
監査役 武藤 守一
新美 平四郎

朝鮮精米所
鐵嶺數島町一丁目
資本金 50,000

調辨所
奉天浪速通六
目的 鐵道列車内物品販賣
資本金(拂込済) 66,000

中日興業合資會社
撫順高砂町二ノ一
目的 農業經營
資本金 100,000

中央土地建物株式會社
奉天加藤町九

資本金 100,000 拂込 25,000
中央公司
奉天浪速通一〇
目的 土木建築請負
資本金 100,000

中和糧機株式會社
大連市數島町二二
目的 滿洲特産物取引仲立問屋
資本金(拂込済) 100,000

中國煙草株式會社
奉天十間房第四區
設立 大正九年六月 株數 5,000
資本金(拂込済) 250,000
諸積立金 45,981
繰越及當期純益金 15,000
内諸積立金 400
賞與金 600
配當年五分(前期全) 6,250
後期繰越金 7,784

長春共和公司
奉天小西邊門北大街
設立 昭和元年三月 株數 124,000
資本金(拂込済) 6,200,000
内拂込額 1,700,000
理事 谷田 繁太郎
專務理事 大屋 敷正平
常務理事 作久 間
管理理事 斯波 孝四郎
監査役 馮 慶 淵
監査役 松方 五郎
監査役 大澤 慎一 陳方 克立

旅順鐵工所
旅順市乃木町二ノ二四
設立 大正七年十月 株數 10,000
資本金 500,000 拂込 130,000
代表取締役 宮田 仁吉
取締役 古 野 治 八
監査役 村上 鶴藏
原田 榮治

旅順機業株式會社
旅順市土屋町二七
資本金 100,000 拂込 35,000

遼東ホテル
大連市大山通一七
設立 昭和三年九月 株數 20,000
資本金 1,000,000 拂込 900,000
代表取締役 山田 三平
取締役 市川 敷造
大坪 正 酒井 清兵衛
廣瀨 若三郎
監査役 金丸 富八郎
山田 柳治

遼東信託株式會社
大連市但馬町五七
設立 大正八年十月 株數 10,000
資本金(拂込済) 500,000
積立金 4,500
前期繰越金 3,128
當期純益金 2,526
後期繰越金 601
專務取締役 能登 庄三郎
取締役 土田 泰庸
青木 正介

監査役 戸谷 庄吉
東 篤助
遼東木材株式會社
大連市通西五
設立 大正八年十月 株數 20,000
資本金 1,000,000 拂込 370,000
代表取締役 今津 十郎
取締役 藤 藤 名 新 吉
松本 金四郎 濱 名 新 吉
監査役 三 田 芳 之 助
前野 政治

遼陽窯業株式會社
遼陽東洋街三
資本金 50,000 拂込 12,500

遼陽鞍山信託株式會社
遼陽大和通三〇
設立 大正七年八月 株數 10,000
資本金 500,000 拂込 200,000
代表取締役 池田 兵老
取締役 本多 文太郎
監査役 石川 周次郎
梶原 岩吉
鞍山支店 鞍山數島町一ノ一
六

六合合成造紙廠
安東縣老六道溝
設立 昭和十年七月 株數 30,000
資本金(拂込済) 1,500,000
決算 康徳三年十一月卅日
資產之部
土地工場建物機械 1,354,648
用水設備建物備品 18,535
有價證券 500
受取手形 176,683
銀行預ケ金 20,278
掛賣金 77,557
製品及半製品 313,892
貯藏品 309,394
増設工事費 33,618
未拂掛 1,752
假支出金 6,149
現金 376
合計 2,313,387
負債之部
資本金 1,500,000
法定積立金 500
預リ金及證券 7,006
支拂手形 596,849
王子製紙會社 105,411
掛賣金 82,264
假收入金 15,062
前期繰越金 1,890
當期利益金 4,402
合計 2,313,387
繰越及當期利益金 6,293
内法定積立金 500
後期繰越金 5,793
代表取締役 高橋 芳藏
取締役 高田 運次郎
原 萬千 田 中 康 平
監査役 工藤 祐助
加 悅 秀 二

大矢組株式會社
鐵嶺老松町八ノ二
設立 大正九年四月 株數 20,000
資本金 1,000,000
内拂込額 450,000
專務取締役 上片平 直輔
常務取締役 渡邊 大德
取締役 齊藤 久太郎
監査役 松岡 佐右衛門
高松 正道 藤田 正一
公主嶺支店 公主嶺數島町
海城支店 海城北門外
奉天支店 奉天松島町二〇
錦州支店 錦州新立街第二三
號
新京支店 新京東四條通二
哈爾濱支店 哈爾濱八區中馬路
八號
齊々哈爾支店 齊々哈爾龍華街
二
大連出張所 大連市
牡丹江支店 牡丹江西長安街四
〇

龍井貿易株式會社
開島省龍井村
設立 昭和二年七月 株數 4,000
資本金 200,000 拂込 50,000
專務取締役 姜 載 厚
取締役 李 全 昌 根 榮 恩
監査役 成 祐 伯
全 基 興 金 伯
支 店 開島省圖們銀河街
出 張 所 寧安商會大街
出 張 所 敦化東門通

小野商會
大連市山縣通一三九
目的 海運運物販賣仲介
資本金 50,000 拂込 42,500

大星商會
奉天浪速通一
目的 宿屋營業及外國貨幣賣買
資本金 80,000

大村組
安東縣中央通一ノ一
目的 土木建築請負業
資本金 100,000
支 店 新義州府常盤町七
ノ三八

龍井貿易株式會社
開島省龍井村
設立 昭和二年七月 株數 4,000
資本金 200,000 拂込 50,000
專務取締役 姜 載 厚
取締役 李 全 昌 根 榮 恩
監査役 成 祐 伯
全 基 興 金 伯
支 店 開島省圖們銀河街
出 張 所 寧安商會大街
出 張 所 敦化東門通

小川組
大連市信濃町七九
目的 土木建築設計請負
資本金 100,000

小野商會
大連市山縣通一三九
目的 海運運物販賣仲介
資本金 50,000 拂込 42,500

大星商會
奉天浪速通一
目的 宿屋營業及外國貨幣賣買
資本金 80,000

大村組
安東縣中央通一ノ一
目的 土木建築請負業
資本金 100,000
支 店 新義州府常盤町七
ノ三八

大矢組株式會社
鐵嶺老松町八ノ二
設立 大正九年四月 株數 20,000
資本金 1,000,000
内拂込額 450,000
專務取締役 上片平 直輔
常務取締役 渡邊 大德
取締役 齊藤 久太郎
監査役 松岡 佐右衛門
高松 正道 藤田 正一
公主嶺支店 公主嶺數島町
海城支店 海城北門外
奉天支店 奉天松島町二〇
錦州支店 錦州新立街第二三
號
新京支店 新京東四條通二
哈爾濱支店 哈爾濱八區中馬路
八號
齊々哈爾支店 齊々哈爾龍華街
二
大連出張所 大連市
牡丹江支店 牡丹江西長安街四
〇

龍井貿易株式會社
開島省龍井村
設立 昭和二年七月 株數 4,000
資本金 200,000 拂込 50,000
專務取締役 姜 載 厚
取締役 李 全 昌 根 榮 恩
監査役 成 祐 伯
全 基 興 金 伯
支 店 開島省圖們銀河街
出 張 所 寧安商會大街
出 張 所 敦化東門通

小川組
大連市信濃町七九
目的 土木建築設計請負
資本金 100,000

小野商會
大連市山縣通一三九
目的 海運運物販賣仲介
資本金 50,000 拂込 42,500

大星商會
奉天浪速通一
目的 宿屋營業及外國貨幣賣買
資本金 80,000

近江洋行
大連市浪速町三七
目的 時計貴金屬製品和洋雜貨
資本金 120,000
出張所 錦州、朝陽

歐亞貿易株式會社
新京祝町三ノ一五
設立 昭和十一年八月 株數 4,000
資本金 200,000 拂込 50,000
代表取締役 西原 楠太
澤上 勝太郎
取締役 西田 敬夫
西田 貞一 內藤 喜一
監査役 西原 昇造
竹内 義因 波多野 藏

鴨綠江製紙株式會社
安東縣南四條通五丁目
設立 昭和十年十月 株數 20,000
資本金(拂込済) 1,000,000
代表取締役 八木 元八
取締役 飯野 伯重郎
阿部 卓爾 南須原 一策
伊藤 勘三 武藤 守一
濱 治 作 村上 四郎
監査役 土井伊右衛門
服部 榮七

鴨綠江製紙株式會社
安東縣六道溝乙第三號
設立 大正八年六月 株數 100,000
資本金 5,000,000
内拂込額 4,000,000
決算 昭和十一年十月卅一日
資產之部
未拂込株金 1,000,000
土地工場建物機械用水
設備社宅建設物 4,748,297
備品 35,995
銀行預金 62,273
得意先勘定 245,503
未收入金 453
未決諸掛 46
振替貯金 458,031
製品 43,086
燃料 2,067
諸藥品 150,201
倉庫品 130,661
原料材勘定 1,361,485
増設工事費 2,599
假支出金 152,345
未決諸掛 3,690
現金 901
合計 8,397,941
負債之部
資本金 5,000,000
法定積立金 14,850
預リ金 43,234
身元保證金 20,935
支拂手形 3,009,800
未拂金 161,573
王子製紙株式會社勘定 81,221
假收入金 30,842
當期利益金 35,483
合計 8,397,941
當期純益金 15,483
内法定積立金 2,000
諸償却金 13,483
副會長 長谷川太郎吉
專務取締役 足立 正
常務取締役 幸田 吉之助

鴨綠江製紙株式會社
安東縣六道溝乙第三號
設立 大正八年六月 株數 100,000
資本金 5,000,000
内拂込額 4,000,000
決算 昭和十一年十月卅一日
資產之部
未拂込株金 1,000,000
土地工場建物機械用水
設備社宅建設物 4,748,297
備品 35,995
銀行預金 62,273
得意先勘定 245,503
未收入金 453
未決諸掛 46
振替貯金 458,031
製品 43,086
燃料 2,067
諸藥品 150,201
倉庫品 130,661
原料材勘定 1,361,485
増設工事費 2,599
假支出金 152,345
未決諸掛 3,690
現金 901
合計 8,397,941
負債之部
資本金 5,000,000
法定積立金 14,850
預リ金 43,234
身元保證金 20,935
支拂手形 3,009,800
未拂金 161,573
王子製紙株式會社勘定 81,221
假收入金 30,842
當期利益金 35,483
合計 8,397,941
當期純益金 15,483
内法定積立金 2,000
諸償却金 13,483
副會長 長谷川太郎吉
專務取締役 足立 正
常務取締役 幸田 吉之助

大下酒造場
安東縣龍湖三道三ノ一
資本金 60,000

太田商會
開原鐵道附屬地第三區
目的 藥種賣業請負業
資本金 50,000

河原 三郎
取締 役 連水 篤治郎
監査 役 大倉 榮馬
藤田 好三郎 大倉 菊次郎
相 談 役 中 榮八郎
大株主氏名及持株數
(名)大 倉 組 51,600
王子證券株式會社 25,150
大川合名株式會社 4,800
田中 榮八郎 3,800
長谷川太郎吉 2,500
中島 三代彦 1,230
東京出張所 麹町區有樂町一ノ
一〇三信ビル内

老松ビルディング
新京老松町四
目的 家屋貸借
資本金 80,000

岡田洋行
奉天城內九門裡警署第四十二號
目的 綿絲布金物其他一般天產
物輸出入
資本金 50,000

岡田醬園
遼陽朝日通八一
設立 昭和九年四月
目的 味噌醬油ノ醸造販賣
資本金 200,000
代表社員氏名及出資額
岡田 うた 20,000

面高製材所
新京高砂町二ノ一〇
資本金 50,000

和田工務所
新京曙町二ノ一四
資本金 100,000

和五商會
奉天琴平町七
目的 不動産ノ賣買
資本金 100,000

和昌號
奉天柳町一三
目的 石炭其他燃料ノ販賣
資本金 50,000

內諸積立金 17,500
賞與金 20,000
配當年一割(前期全) 206,250
後期繰越金 68,786
専務取締役 田村 羊三
取締役 福田 顯四郎
村鈴 井啓太郎
監査役 瓜谷 長造
相生 常三郎
大株主氏名及持株數
松本 榮吉 25,923
相生 由太郎 6,400
瓜谷 長造 6,274
日清製油株式會社 5,356
小澤 新之輔 5,256
松村 久兵衛 4,875
東京出張所 京橋區京橋三ノ四
所長 吉田 喜一

●大連工業株式會社
大連市橋立町二
設立 大正七年四月 株數 10,000
資本金(拂込済) 600,000
社 長 津上 延治
取締役 星野 龍男
星野 龍男 伍雄
山口 十助 堀 義雄
監査役 鹿野 千代楨

●大連禮裝株式會社
大連市西通二ノ三六
資本金 50,000 拂込 17,500
社 長 小澤 太兵衛
取締役 古川 達四郎
監査役 小澤 太兵衛
各務 謙吉
野口 常吉
野田 武吉
鈴木 潔

●大連農事株式會社
大連市薩摩町一五七
設立 昭和四年四月 株數 200,000
資本金 10,000,000
内拂込額 5,000,000
専務取締役 小倉 鏗二
取締役 香村 侍二
多田 晃 長山 七治
監査役 山 鳥 登
大株主氏名及持株數
南滿洲鐵道株式會社 198,800

●大連燐寸株式會社
大連市山縣通一八二
設立 大正八年八月 株數 10,000
資本金 500,000 拂込 125,000
取締役 五島 醇八
神成 季吉 三谷 雄二
神成 季吉 上谷 庫平
監査役 平井 大次郎
井上 勲

●大連硝子工業株式會社
大連市出雲町サ區一四
資本金 125,000
社 長 櫻内 辰郎
理事 中村 長吉
佐藤 喜八郎 小林 庄五郎
田中 千吉 山本 源太郎
監査役 小野 實雄
東京出張所 龜町區內幸町東洋
ビル内

●大連株式信託會社
大連市數島町四九
設立 大正九年三月 株數 200,000
資本金 10,000,000
内拂込額 2,500,000
代表取締役 恩田 蕪壽郎
取締役 小倉 久
光永 幸吉
監査役 水谷 鹿治郎
原田 光次郎

●大連洋行
大連市常盤町二四
設立 大正十年二月
目的 藥品雜貨買賣
資本金 210,000
芝罘支店 芝罘臨林街
鞍山支店 鞍山北二條町
四平街支店 四平街中央通三〇
天津支店 法租界二號路六五
號
大株主氏名及持株數
岡崎 昌造 1,800

中橋 末吉 800
首藤 定 610

●大連工業株式會社
大連市橋立町二
設立 大正七年四月 株數 10,000
資本金(拂込済) 600,000
社 長 津上 延治
取締役 星野 龍男
星野 龍男 伍雄
山口 十助 堀 義雄
監査役 鹿野 千代楨

●大連郊外土地株式會社
大連市若松町五
設立 大正九年三月 株數 100,000
資本金 5,000,000
内拂込額 1,250,000
取締役社長 高橋 猪鬼喜二
取締役 丘 養二
山川 吉雄 佐志 雅雄
小島 鉦太郎 永井 雄之進
小松 岡 勝彦
監査役 相生 由太郎
天滿 善次郎 木村 憲二

●大連電氣製作所
大連市日吉野五
資本金 50,000
社 長 田島 豊治
技術部長(兼) 伴 東
總務部長(兼) 伴 東方
營業部長(兼) 相田 秀方
大株主氏名及持株數
(株)進和商會 10,165
日本車輛製造株式會社 10,165
相生 由太郎 4,600
相生 常三郎 2,524
奉天支店 奉天西塔大街三ノ
一
支店長(兼) 佐藤 恕一

●大連牛乳株式會社
大連市西公園町七
設立 大正八年四月 株數 10,000
資本金 500,000 拂込 125,000
専務取締役 荒木 伊平八郎
取締役 土屋 大治郎
松田 清三郎 沖見 保三吉
監査役 小 林 周
山川 吉雄

●大連油脂工業株式會社
大連市香町二七
設立 大正五年五月 株數 10,000
資本金(拂込済) 500,000
昭和十一年下期
法定積立金 24,350
特別積立金 43,300
諸債却積立金 99,465
前期繰越金 21,488
當期利益金 25,675
内諸積立金 14,500
賞與金 2,500
配當年三分 7,500
後期繰越金 22,663
専務取締役 保田 文雄
取締役 世良 正一
瓜谷 長造 相生 常三郎
監査役 佐藤 至誠
星野 龍男
大株主氏名及持株數
南滿洲鐵道株式會社 513,100
上海支店 上海四川路一〇
天津支店 天津特別第一區海
河路
青島支店 青島館陶路三七

●大連實業株式會社
大連市西公園町六五
設立 大正六年十一月 株數 4,000
資本金 200,000 拂込 120,000
代表取締役 土橋 義助
山口 費太郎 岡田 庄松
鈴木 新五郎 大塚 兼吉
監査役 樋口 貞太郎
古財 治八

●大連商品株式會社
大連市數島町四九
設立 昭和七年十一月 株數 10,000
資本金 500,000
内拂込額 125,000
諸積立金 13,619
決算 昭和十一年十一月卅日
配當年七分弱(前期一割) 4,300
後期繰越金 965
社 長 井上 輝夫
専務取締役 中川 龍藏
取締役 三浦 弘一
監査役 小林 庄五郎
吉本 政吉 池永 充實
大株主氏名及持株數
小井 陽雄 1,150
今井 清介 1,100
池永 充實 800

●大連證券株式會社
大連市飛驒町三一
設立 大正八年十二月 株數 15,000
資本金 750,000 拂込 187,000
代表取締役 齊藤 登太郎
池羽 如平 峯 五郎
取締役 相川 米太郎
監査役 吳 泰壽
部 坂 正一

●大連醬油株式會社
沙河口會館山屯四號地
設立 大正八年十二月 株數 20,000
資本金 1,000,000 拂込 250,000
社 長 小川 慶治郎
専務取締役 松田 清三郎
取締役 大内 成美
松村 繁雄 澤田 賢太
袋布 要太郎 孫 昌興
平田 謙吉
監査役 吳 泰壽
林 鈞 村上 泰造
熊谷 直治 重本 茂八

●大連車夫合宿所
大連市八幡町二
設立 大正八年八月 株數 10,000
資本金 3,000,000
内拂込額 907,500
代表取締役 金子 隆二
取締役 佐志 雅雄
加藤 直輔 齋藤 久次郎
淺野 藤一 齋藤 久次郎
監査役 小島 鉦太郎
菅野 茂一

●大連製水株式會社
大連市常盤町二三
設立 大正六年三月 株數 45,000
資本金 2,250,000

當期純益金 17,837
内法定積立金 1,000
別途積立金 2,200
建物の却積立金 2,000
職員退職慰勞積立金 800
役員賞與金 1,600
配當年八分 10,000
後期繰越金 6,873

社 長 山田 三平
取締役 菅 平助
高橋 猪鬼喜
波 慎三郎
山田 三四郎
監査役 山田 兼義
田村 龜次郎
大株主氏名及持株數
廣田 義彦 1,900
山田 三平 1,322
增井 梅造 1,100

●大丸合資會社
奉天松島町四
目的 金融業
資本金 50,000

●大滿洲株式會社
哈爾濱市埠頭區
キタイスカヤ街
設立 昭和九年六月 株數 40,000
資本金(拂込済) 2,000,000
決算 昭和十一年十月三十日
資産之部
所有有價證券 1,500,000
什器勘定 3,595
假拂勘定 2,210
銀行勘定 86,359
貸付勘定 206,658
前期繰越損失金 30,632
當期損失金 188,705
合計 2,018,161
負債之部
資本金 2,000,000
借入金 15,000
假受金 3,132
身元保證金 28
合計 2,018,161
後期繰越損失金 219,337
専務取締役 渡邊 恒太郎
取締役 楊 貫三
取 道 文 萩 原 英 雄
監 本 善 次 郎
澤 善 利 李 明 遠
大株主氏名及持株數
植村 正一 4,500
丹澤 善利 1,019
渡邊 恒太郎 1,000
林 武 久 1,000
杉 山 元 500
東京支店 龜町區丸ノ内九
ル内

●大滿洲合資會社
吉林省吉林商埠地東
大灘八五號
資本金 300,000 及勞務
代表社員 龜田 浦吉
瀧 作太郎
社員氏名及出資額
龜田 浦吉 250,000
瀧 作太郎 勞務
吉見 鐵藏 50,000

●大興股份有限公司
新京特別市大同大街二〇二號
設立 昭和八年七月 株數 120,000
資本金(拂込済) 6,000,000
諸積立金 567,000
決算 昭和十一年十二月卅一日
前期繰越金 148,114
當期純益金 847,902

內諸積立金.....250,000
賞與金.....36,000
配當年七分.....420,000
後期繰越金.....269,717

取締役 中西龍三郎
監査役 萬高橋 苦藏
取締役 三忠 高橋 苦藏
監査役 田中 廉平 先

●大安興業株式會社
奉天十一路一二八號
目的 土木建築請負
資本金(拂込済).....100,000

●大正喜洋行
奉天小西關南大什字街
目的 綿絲毛織品卸販賣
資本金.....50,000

●大正大有社
(合資會社奉安公司改稱)
奉天八幡町九
目的 土木建築請負
資本金.....50,000

●大正農園
旅順市乃木町二ノ一七
資本金.....50,000

●大正興業株式會社
大連市浪速町三ノ九七
設立 大正九年二月 株數 20,000
目的 不動産買賣貸付土木建築
資本金 1,000,000 拂込 250,000
代表取締役 黒田 兵治郎
取締役 河村 與三郎
植田 龍藏 中村 裕次郎
監査役 稻岡 熊太郎
宮井 誠一郎

●大松號
撫順東七條通二九
設立 大正九年七月
目的 日本酒高粱酒釀造、精米
農業、石炭販賣、保險代
理業
資本金.....200,000
代表社員 大江 以可
支配人 石田 瑛
大 江 以 可 94,000
石 田 瑛 60,000
遼陽支店 遼陽鞍馬町
支店長 西村 茂
奉天支店 奉天十間房
支店長 野並 勇馬
新京支店 新京興安大路
支店長 近藤 順吉
錦州支店 錦州縣本町二丁目
支店長 平野 政作
哈爾濱支店 哈爾濱郵政街
支店長 人見 達二郎

●大信洋行
大連市監道通四九
設立 大正七年十二月 株數 20,000
目的 輸出入貿易一切
資本金(拂込済).....1,000,000
取締役 石田 榮造
取締役兼支配人 石田 卯吉郎

取締役 高田 信三
監査役 三好 政次
坂本 治一郎
奉天支店 奉天大西邊門外大街
新京支店 新京日本橋通七八
哈爾濱支店 哈爾濱道裡新城大街一三三
錦縣支店 錦縣城內東街
鞍山出張所 鞍山南三條街一四ノ二
天津出張所 天津日本租界壽街一三號

●大新京日報社
新京特別市東三馬路三二號地
資本金(拂込済).....99,000

●大蒙公司
新京八島通三〇
設立 昭和十年七月 株數 12,000
目的 物資ノ交易代理買賣
資本金(拂込済).....600,000
代表取締役 川口市之助
中井 靜夫
取締役 大内 鑽一
池田 龍雄 本宿 家全
荒井 彦宗

●大石橋電燈株式會社
關東州大石橋盤龍街
設立 大正五年七月 株數 6,000
資本金 300,000 拂込 112,500
代表取締役 平田 力
取締役 小林 才治
栗山 藤二 赤倉 龜次郎
高橋 仁一 山下 義明
長谷川 收

●太陽貿易公司
哈爾濱道外承德街
設立 昭和七年九月 株數 10,000
資本金 500,000 拂込 125,000
代表取締役 相見 幸八
取締役 水上 俊比古
石田 卯吉郎 谷口 益太郎
監査役 齊々 哈爾濱支店 黑龍江省齊々哈爾濱大街一三〇
齊々支店 齊々南大街一三〇
五常支店 齊々省五常縣城

●泰東土地建物株式會社
奉天千代田通三八
設立 昭和十一年九月 株數 20,000
資本金.....1,000,000
内拂込額.....250,000
決算 昭和十一年九月三十日
資産之部.....750,000
未拂込掛金.....100,000
所有土地.....5,803
當座預金.....301
事務用什器.....143,453
假拂金.....18
現金.....434
本期損失金.....1,000,010
合計 負債之部
資本金.....1,000,000

預金利息.....10
合計.....1,000,010
當期損失金.....434
後繰越損金.....434

●高岡號輸出部
哈爾濱市埠頭區石頭道街
資本金.....100,000

●高岡棉廠
遼陽橋町四
資本金.....100,000

●高山店
新京入船町二ノ一七
設立 大正九年十月
資本金.....350,000 目的 土木請負
代表社員氏名及出資額
高山 常哉 100,000及勞務

●高島組
鞍山府敷島町三ノ一三〇
目的 土木建築請負
資本金.....100,000

●辰馬商會
大連市紀伊町二二
目的 海運及物品販賣
資本金.....50,000

●宅の店
大連市大山通四七
目的 一般飲食用品及雜貨販賣
資本金(拂込済).....150,000

●竹村吳服店
四平街西區中央通六
資本金.....100,000

●武甕組
瀋江省哈爾濱外國八道街一三號
設立 昭和十年三月
目的 土木建築請負
資本金.....200,000
代表取締役 三浦 弘一
取締役 兒山 破瀧 吞
山口 郁二郎 小口 街
監査役 濱野 榮一
店 奉天加茂町七

●谷商會
賓江省穆稜縣梨樹鎮
目的 一般輸出入業
資本金.....50,000

●立花印刷株式會社
奉天松島町一六
資本金 50,000 拂込 25,000

●遼磨商會
安東縣市場通五ノ二
目的 貿易及精米業
資本金.....96,850

●高橋洋行
奉天小西關大街第四區
目的 金物繪料自轉車雜貨建築
材料機械電氣器具販賣
資本金.....100,000
支 店 奉天浪速通一八

●ツバメ株式會社
大連市寺兒溝一二
設立 大正八年九月 株數 10,000
資本金 500,000 拂込 125,000
取締役 湯本 勇之助
佐竹 義孝

一〇〇
資本金.....100,000

●通遼ホテル
興安省通遼縣通遼永福大街
資本金.....50,000

●萬井組
大連市聖德街二ノ九
目的 土木建築請負
資本金.....86,000

●寧安高岡號
瀋江省寧安縣安城後街
目的 一般商品ノ販賣
資本金.....60,000

●南洋鑛業公司
大連市須磨町六
設立 大正九年九月
目的 鑛山及海運業
資本金.....1,500,000
代表社員 石原 廣一郎
大社員氏名及出資額
石原 廣一郎 890,000
石原 新三郎 300,000
高田 儀三郎 250,000
山下 留吉 60,000
神戶支店 神戶區海岸通二ノ三〇
門司出張所 門司市港町三ノ二
八幡出張所 八幡市製鐵所橋内

●南滿牧場
大連市須磨町メ區
設立 大正八年十月
資本金.....250,000
代表社員氏名及出資額
鈴木 與十郎(無) 50,000

●南滿工業株式會社
大連市榮町四
設立 昭和九年五月 株數 10,000
資本金.....500,000
内拂込額.....400,000
昭和十一年下期
前期繰越損失金.....39,844
當期益金.....1,384
後期繰越損失金.....38,460
代表取締役 柳川 眞榮
取締役 山崎 長七
奥村 鹿太郎 田村 精
藤井 忠兵衛 堀部 鐵之助
監査役 堀部 五郎
神戶支店 神戶區仲町三五

●南滿畜産株式會社
旅順市大島町一丁目
設立 大正九年三月 株數 8,000
資本金 400,000 拂込 100,000
取締役 明石 平藏
松崎 啓治 中安 虎次
監査役 仲野 嘉興作
高木 武四郎

●南滿火工品株式會社
撫順西九條通八
設立 昭和四年七月 株數 10,000
資本金.....500,000
内拂込額.....375,000
諸積立金.....157,000
決算 昭和十一年三月卅一日
繰越及當期純益金.....125,054

監査役 山田 柳治
監査役 木村 七郎
支 店 安東縣四番通五ノ二

●永田洋行
奉天浪速通二〇
設立 昭和十年十二月 株數 4,000
資本金 200,000 拂込 80,000
代表取締役 永田 初一
取締役 上野 福太郎
監査役 永田 喜久次
柳 寅雄

●南滿建物株式會社
大連市若狹町ク區九
設立 大正八年十月 株數 20,000
資本金 1,000,000 拂込 250,000
代表社員 川村 義郎
常務取締役 高橋 多佳次
取締役 立石 豊造
松坂 甫
監査役 榎 正彦
太田 治郎 奥田 庄太郎

●南滿倉庫株式會社
奉天芳野通四
設立 大正八年八月 株數 20,000
資本金.....1,000,000
内拂込額.....250,000
決算 昭和十一年十一月卅日
資産之部
諸預金及現金.....1,361
諸貸附金.....94,901
不動産.....382,605
諸什器其他.....27,396
未收入金.....10,566
負債之部
諸借入金.....138,690
諸積立金.....103,800
未拂金.....7,001
身元保證金.....3,275
繰越及當期純益金.....14,062
内諸積立.....6,700
配當年五分(前期全).....6,250
後期繰越金.....1,112

●南滿酒造株式會社
瀋江省香坊五七號
設立 昭和十年九月 株數 250
資本金 250,000 拂込 81,250
代表取締役 松浦 宣通
取締役 古賀 隆一郎
福岡 日出磨 矢野 平八
小柳 平三郎 村山 四良
監査役 田中 直一
北島 徳一 古賀 隆一郎

●武蔵屋旅館
奉天宮島町二
資本金.....50,000
支 店 奉天春日町八

●無限製材株式會社
安東縣南四條通五丁目
設立 昭和十一年一月 株數 20,000
資本金(拂込済).....1,000,000
代表取締役 阿部 卓爾
常見 章雄
取締役 相澤 治一郎
八木 元八 飯野 伯重郎

古志 利勝 池本 恒一
監査役 木村 七郎
支 店 安東縣四番通五ノ二

●通遼ホテル
興安省通遼縣通遼永福大街
資本金.....50,000

●萬井組
大連市聖德街二ノ九
目的 土木建築請負
資本金.....86,000

●寧安高岡號
瀋江省寧安縣安城後街
目的 一般商品ノ販賣
資本金.....60,000

●南洋鑛業公司
大連市須磨町六
設立 大正九年九月
目的 鑛山及海運業
資本金.....1,500,000
代表社員 石原 廣一郎
大社員氏名及出資額
石原 廣一郎 890,000
石原 新三郎 300,000
高田 儀三郎 250,000
山下 留吉 60,000
神戶支店 神戶區海岸通二ノ三〇
門司出張所 門司市港町三ノ二
八幡出張所 八幡市製鐵所橋内

●南滿牧場
大連市須磨町メ區
設立 大正八年十月
資本金.....250,000
代表社員氏名及出資額
鈴木 與十郎(無) 50,000

●南滿工業株式會社
大連市榮町四
設立 昭和九年五月 株數 10,000
資本金.....500,000
内拂込額.....400,000
昭和十一年下期
前期繰越損失金.....39,844
當期益金.....1,384
後期繰越損失金.....38,460
代表取締役 柳川 眞榮
取締役 山崎 長七
奥村 鹿太郎 田村 精
藤井 忠兵衛 堀部 鐵之助
監査役 堀部 五郎
神戶支店 神戶區仲町三五

●南滿畜産株式會社
旅順市大島町一丁目
設立 大正九年三月 株數 8,000
資本金 400,000 拂込 100,000
取締役 明石 平藏
松崎 啓治 中安 虎次
監査役 仲野 嘉興作
高木 武四郎

●南滿火工品株式會社
撫順西九條通八
設立 昭和四年七月 株數 10,000
資本金.....500,000
内拂込額.....375,000
諸積立金.....157,000
決算 昭和十一年三月卅一日
繰越及當期純益金.....125,054

監査役 山田 柳治
監査役 木村 七郎
支 店 安東縣四番通五ノ二

●永田洋行
奉天浪速通二〇
設立 昭和十年十二月 株數 4,000
資本金 200,000 拂込 80,000
代表取締役 永田 初一
取締役 上野 福太郎
監査役 永田 喜久次
柳 寅雄

●南滿建物株式會社
大連市若狹町ク區九
設立 大正八年十月 株數 20,000
資本金 1,000,000 拂込 250,000
代表社員 川村 義郎
常務取締役 高橋 多佳次
取締役 立石 豊造
松坂 甫
監査役 榎 正彦
太田 治郎 奥田 庄太郎

●南滿倉庫株式會社
奉天芳野通四
設立 大正八年八月 株數 20,000
資本金.....1,000,000
内拂込額.....250,000
決算 昭和十一年十一月卅日
資産之部
諸預金及現金.....1,361
諸貸附金.....94,901
不動産.....382,605
諸什器其他.....27,396
未收入金.....10,566
負債之部
諸借入金.....138,690
諸積立金.....103,800
未拂金.....7,001
身元保證金.....3,275
繰越及當期純益金.....14,062
内諸積立.....6,700
配當年五分(前期全).....6,250
後期繰越金.....1,112

●南滿酒造株式會社
瀋江省香坊五七號
設立 昭和十年九月 株數 250
資本金 250,000 拂込 81,250
代表取締役 松浦 宣通
取締役 古賀 隆一郎
福岡 日出磨 矢野 平八
小柳 平三郎 村山 四良
監査役 田中 直一
北島 徳一 古賀 隆一郎

●武蔵屋旅館
奉天宮島町二
資本金.....50,000
支 店 奉天春日町八

●無限製材株式會社
安東縣南四條通五丁目
設立 昭和十一年一月 株數 20,000
資本金(拂込済).....1,000,000
代表取締役 阿部 卓爾
常見 章雄
取締役 相澤 治一郎
八木 元八 飯野 伯重郎

當期利益金.....63,138
内諸積立金.....41,200
配當年六分.....18,000
後期繰越金.....5,210

社 長 高木 陸郎
取締役 大橋 新太郎
中丸 一平 大岩 銀象
林 愛作 大堀 尾
取締役兼支配人 堀本 成次
監査役 星野 龍男
東京出張所 京橋區月島東仲通
大阪出張所 東區安土町

●南滿機械製氷株式會社
鞍山南三番町八五
資本金 150,000 拂込 37,500

●南滿商務信託株式會社
大連市外沙河第三區
資本金(拂込済).....100,000

●南滿製油株式會社
大連市但馬町三五
設立 大正九年四月 株數 20,000
資本金 1,000,000 拂込 250,000
代表取締役 内村 徳太郎
取締役 小山 澄道
福井 米次郎 山口 八重次郎
監査役 堀 常松
藤森 鶴吉 山地 純夫

●南滿昌洋行
撫順東四條通九
設立 大正六年十月 株數 20,000
目的 石炭採掘販賣業
資本金(拂込済).....1,000,000
專務取締役 齊藤 茂一郎
取締役 齋藤 重徳
小林 敬次郎 藤崎 三郎助
監査役 高橋 徳太郎
東京出張所 麹町内幸町一ノ三
大連支店 大連市山縣通八
吉林出張所 吉林省城糧米行街
北海道出張所 札幌市北六條西
五ノ一

●南滿畜産株式會社
旅順市大島町一丁目
設立 大正九年三月 株數 8,000
資本金 400,000 拂込 100,000
取締役 明石 平藏
松崎 啓治 中安 虎次
監査役 仲野 嘉興作
高木 武四郎

●南滿火工品株式會社
撫順西九條通八
設立 昭和四年七月 株數 10,000
資本金.....500,000
内拂込額.....375,000
諸積立金.....157,000
決算 昭和十一年三月卅一日
繰越及當期純益金.....125,054

式村儀市
支監水支 內英之助 支支支 支支支

●陸合名會社
鞍山北二條町七
目的 家庭賣貨
資本金 50,000

●村井汽船合資會社
大連市山縣通五六
資本金 100,000

●村木洋行
安東縣大和橋通七ノ二
目的 酒雜貨卸土木建築請負
資本金 100,000

●內田洋行
奉天春町一
設立 大正十五年十二月 株數 6,000
目的 家庭用品事務用品販賣
資本金(拂込濟) 300,000

●久保組
奉天千代田通二九
設立 昭和九年七月 株數 10,000
目的 自動車及附屬品販賣
資本金 500,000 拂込 250,000

●ヤマト商會
奉天千代田通二九
設立 昭和九年七月 株數 10,000
目的 自動車及附屬品販賣
資本金 500,000 拂込 250,000

●浦池組
新京祝町一ノ五
資本金 120,000

●浦元製材所
新京吉町三ノ四
資本金 50,000

●上田石材合資會社
石橋子無香地
資本金 60,000

●上野汽船合資會社
大連市山縣通六七
資本金 50,000

●野田醬油股份有限公司
奉天市西區南一路一八
設立 昭和三年八月 株數 20,000
資本金 1,000,000 拂込 500,000

●大和染料株式會社
大連市千代田町二九
設立 大正八年十二月 株數 40,000
目的 硫化染料製造並ベンゾール販賣
資本金 2,000,000
內拂込額 1,500,000

●野中公司
奉天十間房第三區
目的 一般貿易
資本金 140,000

●野住運送店
奉天橋立町一三
資本金 50,000

●久保組
哈爾濱市埠頭區買賣街一〇五號
目的 土木建築請負
資本金 100,000

●久保田組
大連市山縣通一五五
資本金 70,000

●草場船舶部
大連市加賀町五二
資本金 70,000

●熊野商會
奉天浪速通二一
目的 家庭用品及洋雜貨卸賣及小賣
資本金(拂込濟) 100,000

●熊平商行
新京日本橋通七八
資本金 75,000

●ヤマト商會
奉天千代田通二九
設立 昭和九年七月 株數 10,000
目的 自動車及附屬品販賣
資本金 500,000 拂込 250,000

●ヤマト商會
奉天千代田通二九
設立 昭和九年七月 株數 10,000
目的 自動車及附屬品販賣
資本金 500,000 拂込 250,000

●八代合名會社
大連市伏見臺七區八
目的 土木建築請負及材料賣買
資本金 100,000

●矢野商會
大連市紀伊町七一
設立 大正十五年五月
目的 土木建築請負
資本金 200,000

●大和染料株式會社
大連市千代田町二九
設立 大正八年十二月 株數 40,000
目的 硫化染料製造並ベンゾール販賣
資本金 2,000,000
內拂込額 1,500,000

●山本商店
奉天若松町二二
目的 機械工具ノ販賣
資本金 50,000

●山本海運株式會社
大連市山縣通九七
資本金(拂込濟) 100,000

●前田德商店
奉天浪速通三二
設立 昭和十一年六月
目的 煙草化粧品雜貨販賣
資本金 215,000
(內勞務出資額 5,000)
代表社員氏名及出資額
前田德太郎 167,000

●丸二商會
大連市監道通九七
目的 保險代理
資本金 50,000

●丸仲運送店
大連市信濃町一三五
資本金 100,000
支店 天津新壽街三

●丸山組
新京吉野町一ノ一九
設立 昭和七年四月
目的 土木建築請負
資本金 200,000
代表社員氏名及出資額
丸山直助 50,000

●丸紀洋行
新京大和通七七
目的 金物輸入及製造販賣業
資本金 100,000 拂込 25,000

●松田商會
新京特別市大馬路第四十九號
目的 自轉車オート三輪車販賣
資本金 50,000

●松浦洋行
哈爾濱中央大街一四八號
設立 昭和十年七月 株數 10,000
目的 百貨店營業
資本金(拂込濟) 300,000

●山田洋行
新京日本橋通八五新京ビル内
目的 化粧品小間物及洋雜貨業
資本金 50,000

●山田工務所
新京大和通五三
資本金 150,000

●山崎英武工務所
鞍山北三條町一丁目
目的 土木建築請負
資本金 100,000

●山下汽船合資會社
大連市寺內通四七
資本金 100,000

●松本洋行
奉天彌生町四六
目的 製藥及原料ノ製造販賣
資本金 80,000

●松本汽船部
大連市山縣通五五
資本金 100,000

●正岡製鋼所
奉天市西區北一路一八
資本金 100,000(國幣)

●益田組合會社
撫順東九條通五四
目的 諸官廳物品納入木材ノ賣買諸工事ノ請負
資本金 100,000

●増谷一商店
開原福昌街二一
目的 特產品ノ賣買
資本金 50,000

●萬通運輸株式會社
奉天金銀庫胡同第六號
資本金 100,000 拂込 50,000
支店 營口東雙橋街一〇號

●萬玉洋行
大連市松林町三〇
目的 石鹼及蠟燭ノ製造販賣
資本金 80,000

●滿日合辦株式會社
新京特別市大同大街
設立 昭和元年二月 株數 50,000
資本金(拂込濟) 2,500,000
決算 昭和十一年十二月卅一日

●滿洲ロール製作所
鞍山製鐵工場地區
設立 昭和十年七月 株數 40,000
資本金(拂込濟) 2,000,000

●滿洲パルプ有限公司
新京錦町三ノ一
設立 昭和三年二月 株數 100,000
資本金 5,000,000

●滿洲パルプ有限公司
新京錦町三ノ一
設立 昭和三年二月 株數 100,000
資本金 5,000,000

●滿洲パルプ有限公司
新京錦町三ノ一
設立 昭和三年二月 株數 100,000
資本金 5,000,000

●滿洲パルプ有限公司
新京錦町三ノ一
設立 昭和三年二月 株數 100,000
資本金 5,000,000

●滿洲パルプ有限公司
新京錦町三ノ一
設立 昭和三年二月 株數 100,000
資本金 5,000,000

●松本洋行
奉天彌生町四六
目的 製藥及原料ノ製造販賣
資本金 80,000

●松本汽船部
大連市山縣通五五
資本金 100,000

●正岡製鋼所
奉天市西區北一路一八
資本金 100,000(國幣)

●益田組合會社
撫順東九條通五四
目的 諸官廳物品納入木材ノ賣買諸工事ノ請負
資本金 100,000

●増谷一商店
開原福昌街二一
目的 特產品ノ賣買
資本金 50,000

●萬通運輸株式會社
奉天金銀庫胡同第六號
資本金 100,000 拂込 50,000
支店 營口東雙橋街一〇號

●萬玉洋行
大連市松林町三〇
目的 石鹼及蠟燭ノ製造販賣
資本金 80,000

●滿日合辦株式會社
新京特別市大同大街
設立 昭和元年二月 株數 50,000
資本金(拂込濟) 2,500,000
決算 昭和十一年十二月卅一日

●滿洲ロール製作所
鞍山製鐵工場地區
設立 昭和十年七月 株數 40,000
資本金(拂込濟) 2,000,000

●滿洲パルプ有限公司
新京錦町三ノ一
設立 昭和三年二月 株數 100,000
資本金 5,000,000

●滿洲パルプ有限公司
新京錦町三ノ一
設立 昭和三年二月 株數 100,000
資本金 5,000,000

●滿洲パルプ有限公司
新京錦町三ノ一
設立 昭和三年二月 株數 100,000
資本金 5,000,000

●滿洲パルプ有限公司
新京錦町三ノ一
設立 昭和三年二月 株數 100,000
資本金 5,000,000

●滿洲パルプ有限公司
新京錦町三ノ一
設立 昭和三年二月 株數 100,000
資本金 5,000,000

●滿洲工業所
新京孟家橋
目的 乾式洗濯業及土木建築請負
資本金 75,000

●滿洲市場株式會社
奉天青葉町三一
設立 大正六年九月 株數 8,000
資本金(拂込濟) 400,000

●滿洲株式會社
奉天市商埠地二緯路
設立 昭和三年八月 株數 5,000
資本金 250,000 拂込 125,000

●滿洲株式會社
奉天市商埠地二緯路
設立 昭和三年八月 株數 5,000
資本金 250,000 拂込 125,000

●滿洲株式會社
奉天市商埠地二緯路
設立 昭和三年八月 株數 5,000
資本金 250,000 拂込 125,000

●滿洲株式會社
奉天市商埠地二緯路
設立 昭和三年八月 株數 5,000
資本金 250,000 拂込 125,000

●滿洲株式會社
奉天市商埠地二緯路
設立 昭和三年八月 株數 5,000
資本金 250,000 拂込 125,000

●滿洲株式會社
奉天市商埠地二緯路
設立 昭和三年八月 株數 5,000
資本金 250,000 拂込 125,000

●滿洲株式會社
奉天市商埠地二緯路
設立 昭和三年八月 株數 5,000
資本金 250,000 拂込 125,000

●滿洲株式會社
奉天市商埠地二緯路
設立 昭和三年八月 株數 5,000
資本金 250,000 拂込 125,000

●滿洲株式會社
奉天市商埠地二緯路
設立 昭和三年八月 株數 5,000
資本金 250,000 拂込 125,000

●滿洲株式會社
奉天市商埠地二緯路
設立 昭和三年八月 株數 5,000
資本金 250,000 拂込 125,000

●滿洲株式會社
奉天市商埠地二緯路
設立 昭和三年八月 株數 5,000
資本金 250,000 拂込 125,000

●滿洲株式會社
奉天市商埠地二緯路
設立 昭和三年八月 株數 5,000
資本金 250,000 拂込 125,000

●滿洲株式會社
奉天市商埠地二緯路
設立 昭和三年八月 株數 5,000
資本金 250,000 拂込 125,000

●滿洲株式會社
奉天市商埠地二緯路
設立 昭和三年八月 株數 5,000
資本金 250,000 拂込 125,000

●滿洲株式會社
奉天市商埠地二緯路
設立 昭和三年八月 株數 5,000
資本金 250,000 拂込 125,000

●滿洲株式會社
奉天市商埠地二緯路
設立 昭和三年八月 株數 5,000
資本金 250,000 拂込 125,000

●滿洲株式會社
奉天市商埠地二緯路
設立 昭和三年八月 株數 5,000
資本金 250,000 拂込 125,000

●滿洲株式會社
奉天市商埠地二緯路
設立 昭和三年八月 株數 5,000
資本金 250,000 拂込 125,000

●滿洲株式會社
奉天市商埠地二緯路
設立 昭和三年八月 株數 5,000
資本金 250,000 拂込 125,000

●滿洲株式會社
奉天市商埠地二緯路
設立 昭和三年八月 株數 5,000
資本金 250,000 拂込 125,000

●滿洲株式會社
奉天市商埠地二緯路
設立 昭和三年八月 株數 5,000
資本金 250,000 拂込 125,000

●滿洲株式會社
奉天市商埠地二緯路
設立 昭和三年八月 株數 5,000
資本金 250,000 拂込 125,000

●滿洲株式會社
奉天市商埠地二緯路
設立 昭和三年八月 株數 5,000
資本金 250,000 拂込 125,000

●滿洲株式會社
奉天市商埠地二緯路
設立 昭和三年八月 株數 5,000
資本金 250,000 拂込 125,000

●滿洲株式會社
奉天市商埠地二緯路
設立 昭和三年八月 株數 5,000
資本金 250,000 拂込 125,000

●滿洲株式會社
奉天市商埠地二緯路
設立 昭和三年八月 株數 5,000
資本金 250,000 拂込 125,000

●滿洲株式會社
奉天市商埠地二緯路
設立 昭和三年八月 株數 5,000
資本金 250,000 拂込 125,000

●滿洲株式會社
奉天市商埠地二緯路
設立 昭和三年八月 株數 5,000
資本金 250,000 拂込 125,000

●滿洲株式會社
奉天市商埠地二緯路
設立 昭和三年八月 株數 5,000
資本金 250,000 拂込 125,000

●滿洲株式會社
奉天市商埠地二緯路
設立 昭和三年八月 株數 5,000
資本金 250,000 拂込 125,000

●滿洲株式會社
奉天市商埠地二緯路
設立 昭和三年八月 株數 5,000
資本金 250,000 拂込 125,000

●滿洲株式會社
奉天市商埠地二緯路
設立 昭和三年八月 株數 5,000
資本金 250,000 拂込 125,000

●滿洲株式會社
奉天市商埠地二緯路
設立 昭和三年八月 株數 5,000
資本金 250,000 拂込 125,000

●滿洲株式會社
奉天市商埠地二緯路
設立 昭和三年八月 株數 5,000
資本金 250,000 拂込 125,000

●滿洲株式會社
奉天市商埠地二緯路
設立 昭和三年八月 株數 5,000
資本金 250,000 拂込 125,000

●滿洲株式會社
奉天市商埠地二緯路
設立 昭和三年八月 株數 5,000
資本金 250,000 拂込 125,000

●滿洲株式會社
奉天市商埠地二緯路
設立 昭和三年八月 株數 5,000
資本金 250,000 拂込 125,000

●滿洲株式會社
奉天市商埠地二緯路
設立 昭和三年八月 株數 5,000
資本金 250,000 拂込 125,000

●滿洲株式會社
奉天市商埠地二緯路
設立 昭和三年八月 株數 5,000
資本金 250,000 拂込 125,000

●滿洲株式會社
奉天市商埠地二緯路
設立 昭和三年八月 株數 5,000
資本金 250,000 拂込 125,000

資本金 2,000,000 拂込 500,000
 社長 有馬 邊
 常務取締役 大淵 貞吉
 取締役 五泉 賢三
 監査役 今津 十
 太田伊之助
 奉天出張所 奉天住吉町二

● 滿洲福紡株式會社
 大連市外周水子會周家屯
 設立 大正十二年四月 株數 60,000
 資本金 3,000,000
 内拂込額 1,500,000
 決算 昭和十一年十一月三十日

資產之部
 未拂込株金 1,500,000
 地所建物 906,740
 機械什器 696,641
 原棉製糸仕掛物 491,060
 製糸實掛金 96,464
 假入金未収入金 6,011
 工場及宿舍用品 32,728
 銀行預金現金 26,720
 合計 3,756,366

負債之部
 株金 3,000,000
 準備積立金 100,000
 未拂及預り金 49,285
 福島紡績株式會社勘定 427,298
 前期繰越金 111,049
 当期純益金 68,733
 合計 3,756,366

前期利益金 112,733
 前期繰越金 111,049
 内固定財産減價却金 40,000
 準備積立金 10,000
 役員賞與金 4,000
 配當年六分 45,000
 後期繰越金 124,782
 專務取締役 角野 久造
 取締役 濠江 友之助
 八代 武次
 監査役 八代 祐太郎
 大阪出張所 北區玉江町二ノ三

● 滿洲文化印書房
 奉天住吉町一
 資本金 50,000

● 滿洲工務合資會社
 奉天八幡町八
 資本金 50,000

● 滿洲工作所
 奉天西區南三路三四
 資本金 50,000

● 滿洲工廠
 奉天凌河町四
 設立 昭和九年五月 株數 96,000
 資本金(拂込済) 4,800,000
 決算 昭和十一年十一月三十日

資產之部
 土地 204,366
 家屋及構築物 746,231
 機械及器具 1,429,962
 備品什器 41,874
 建設費勘定 429,372
 投資勘定 389,388
 貯藏材料 873,500
 製品及仕掛品 1,211,923

假拂金 66,868
 契約保證金 53,575
 受取手形 67,075
 未収入金 11,855
 賣掛金 1,169,784
 現金及銀行預金 993,208
 合計 7,688,987

● 滿洲航空株式會社
 奉天商埠地五經路九緯路
 第三號
 設立 昭和七年九月 株數 16,000
 資本金(拂込済) 8,000,000
 社 長 榮 玉 常 源
 副 社 長 榮 玉 常 源
 常務取締役 後 藤 廣 三
 岩 崎 安 美
 岩 崎 安 美
 監査役 安 邊 浩
 山 本 信 夫 島 田 勝 之 助
 郷 村 文 緒 根 橋 順 二
 監査役 周 培 炳
 國 府 精 一 山 田 直 之 介
 東 京 支 店 麹 町 區 內 幸 町 一 一
 三 大 阪 ビ ル 內
 航 空 工 廠 奉 天 東 塔

負債之部
 社 長 山 本 盛 正
 專務取締役 根 本 長 輔
 取 締 役 小 林 多 計 治
 監 査 役 山 田 鹿 太郎
 濱 野 榮 一
 人 見 順 士
 營 業 部 長 水 内 忠 茂
 工 場 事 務 課 長 西 山 武 魚
 設 計 課 長 岩 崎 永 田 勝
 監 査 課 長 岩 崎 永 田 勝
 運 轉 課 長 北 川 利 一
 購 買 課 長 北 川 武 雄
 機 械 課 長 山 田 中 下
 車 輛 課 長 代 理 高 山 善 一
 橋 梁 課 長 代 理 橫 手 己 之 助

● 滿洲興拓株式會社
 鞍山元町一三
 設立 昭和九年四月 株數 50,000
 目的 貸家及差配業
 資本金(拂込済) 1,000,000
 代表取締役 小島 初夫
 取 締 役 井 出 治
 石 飛 行 一
 監 査 役 三 宅 環
 松 本 傳 次

● 滿洲興產株式會社
 新 京 特 別 市 大 經 路 一 號
 目的 不動産ノ取得
 資本金 100,000 拂込 25,000

● 滿洲興業株式會社
 鞍山北二條町二〇
 設立 大正六年八月 株數 100,000
 目的 土地建物ノ經營
 資本金 5,000,000
 内拂込額 2,500,000
 決算 昭和十一年十一月三十日

資產之部
 未拂込株金 2,500,000
 土地建物 3,877,530
 建築材料 1,764
 假掛金 614
 銀行金銀 43,726
 合計 6,594,819

● 滿洲弘報協會
 新 京 特 別 市 北 安 路 一 一 二 號
 設立 昭和三年九月 株數 40,000
 資本金 2,000,000 拂込 1,925,000

理事 長 高 柳 保 太 郎
 三 遠 藤 後 一 任 藏
 大 矢 信 彦 大 伊 藤 太 郎
 伊 藤 太 郎 中 川 增 藏
 三 宅 亮 三 郎

● 滿洲電氣工業株式會社
 大連市近江町八
 設立 昭和五年五月 株數 2,000
 資本金 200,000 拂込 60,000
 代表取締役 五 泉 賢 三
 取 締 役 ユ ー ル グ ラ ン
 チ ュ ー , ダ ブ リ ュ ー , ヴ ァ ー
 監 査 役 アイアイコヴ
 ア レ ュ ス キ ー

● 滿洲電氣合資會社
 大連市加賀町五四
 資本金 50,000
 鞍山支店 鞍山數島町五七

● 滿洲電業株式會社
 (滿洲電業股份有限公司)
 新 京 市 大 同 大 街 三 〇 一 號
 設立 昭和九年六月 株數 1,800,000
 資本金(拂込済) 90,000,000
 決算 昭和十一年十二月卅一日

● 滿洲電業株式會社
 吉林出張所 吉林南大路

● 滿洲電業株式會社
 奉天出張所 奉天英租界
 錦州出張所 錦州
 哈爾濱出張所 哈爾濱
 哈爾濱出張所 哈爾濱
 哈爾濱出張所 哈爾濱

● 滿洲電業株式會社
 奉天出張所 奉天英租界
 錦州出張所 錦州
 哈爾濱出張所 哈爾濱
 哈爾濱出張所 哈爾濱
 哈爾濱出張所 哈爾濱

● 滿洲電業株式會社
 奉天出張所 奉天英租界
 錦州出張所 錦州
 哈爾濱出張所 哈爾濱
 哈爾濱出張所 哈爾濱
 哈爾濱出張所 哈爾濱

後期繰越金 58,591
 社 長 川 崎 清 男
 常務取締役 石 橋 新 太 郎
 取 締 役 大 安 田 和 重
 取 締 役 本 繁 次 郎
 監 査 役 佐 藤 至 誠
 中 島 幸 三 郎

● 滿洲電業株式會社
 大株主氏名及持株數
 東京建物株式會社 40,000
 (名)安田保善社 9,480
 首 藤 俊 雄 2,330
 和 田 敬 三 2,200
 大 昌 興 業 株 式 會 社 1,300
 鈴 木 せ つ 子 1,000
 東京出張所 日本橋區吳服橋三ノ七東京建物株式會社ニ合併ス

● 滿洲電業株式會社
 大連市近江町八
 設立 昭和五年五月 株數 2,000
 資本金 200,000 拂込 60,000
 代表取締役 五 泉 賢 三
 取 締 役 ユ ー ル グ ラ ン
 チ ュ ー , ダ ブ リ ュ ー , ヴ ァ ー
 監 査 役 アイアイコヴ
 ア レ ュ ス キ ー

● 滿洲電業株式會社
 大連市近江町八
 設立 昭和五年五月 株數 2,000
 資本金 200,000 拂込 60,000
 代表取締役 五 泉 賢 三
 取 締 役 ユ ー ル グ ラ ン
 チ ュ ー , ダ ブ リ ュ ー , ヴ ァ ー
 監 査 役 アイアイコヴ
 ア レ ュ ス キ ー

● 滿洲電業株式會社
 大連市近江町八
 設立 昭和五年五月 株數 2,000
 資本金 200,000 拂込 60,000
 代表取締役 五 泉 賢 三
 取 締 役 ユ ー ル グ ラ ン
 チ ュ ー , ダ ブ リ ュ ー , ヴ ァ ー
 監 査 役 アイアイコヴ
 ア レ ュ ス キ ー

● 滿洲電業株式會社
 大連市近江町八
 設立 昭和五年五月 株數 2,000
 資本金 200,000 拂込 60,000
 代表取締役 五 泉 賢 三
 取 締 役 ユ ー ル グ ラ ン
 チ ュ ー , ダ ブ リ ュ ー , ヴ ァ ー
 監 査 役 アイアイコヴ
 ア レ ュ ス キ ー

● 滿洲電業株式會社
 大連市近江町八
 設立 昭和五年五月 株數 2,000
 資本金 200,000 拂込 60,000
 代表取締役 五 泉 賢 三
 取 締 役 ユ ー ル グ ラ ン
 チ ュ ー , ダ ブ リ ュ ー , ヴ ァ ー
 監 査 役 アイアイコヴ
 ア レ ュ ス キ ー

● 滿洲電業株式會社
 大連市近江町八
 設立 昭和五年五月 株數 2,000
 資本金 200,000 拂込 60,000
 代表取締役 五 泉 賢 三
 取 締 役 ユ ー ル グ ラ ン
 チ ュ ー , ダ ブ リ ュ ー , ヴ ァ ー
 監 査 役 アイアイコヴ
 ア レ ュ ス キ ー

差入保證金 41,580
 預 金 4,335,884
 爲替勘定 132,676
 現 金 68,106
 假拂金 3,036,045
 社債差金 276,500
 創立費 132,430
 受入證券 17,827
 保證債務見返 234,456
 合計 129,632,044

● 滿洲電信株式會社
 新 京 特 別 市 大 同 大 街 六 〇 一 號
 設立 昭和八年八月 株數 1,000,000
 資本金 1,000,000 拂込 300,000
 代表取締役 原 田 猪 八 郎
 取 締 役 石 田 榮 造
 如 中 佐 太 吉 岡 田 毅 喜
 監 査 役 石 田 卯 吉 郎
 原 田 惠 伍

● 滿洲電信株式會社
 大連市西公園町三
 五
 設立 昭和八年十二月 株數 10,000
 資本金 1,000,000 拂込 250,000

● 滿洲電信株式會社
 大連市西公園町三
 五
 設立 昭和八年十二月 株數 10,000
 資本金 1,000,000 拂込 250,000

● 滿洲電信株式會社
 大連市西公園町三
 五
 設立 昭和八年十二月 株數 10,000
 資本金 1,000,000 拂込 250,000

● 滿洲電信株式會社
 大連市西公園町三
 五
 設立 昭和八年十二月 株數 10,000
 資本金 1,000,000 拂込 250,000

● 滿洲電信株式會社
 大連市西公園町三
 五
 設立 昭和八年十二月 株數 10,000
 資本金 1,000,000 拂込 250,000

● 滿洲電信株式會社
 大連市西公園町三
 五
 設立 昭和八年十二月 株數 10,000
 資本金 1,000,000 拂込 250,000

假拂金 1,620,480
 社 長 安 永 秀 雄
 專務取締役 安 田 文 文
 常務取締役 小 山 慶 治
 取 締 役 石 黒 源 次 郎
 大 橋 松 雄
 監 査 役 松 田 十 九 二
 武 藤 宏 五 郎

● 滿洲合資會社
 新 京 日 出 町 二 ノ 二 四
 支 店 興 安 省 通 遼 縣 遼 中 大 街

● 滿洲合資會社
 新 京 日 出 町 二 ノ 二 四
 支 店 興 安 省 通 遼 縣 遼 中 大 街

● 滿洲合資會社
 新 京 日 出 町 二 ノ 二 四
 支 店 興 安 省 通 遼 縣 遼 中 大 街

● 滿洲合資會社
 新 京 日 出 町 二 ノ 二 四
 支 店 興 安 省 通 遼 縣 遼 中 大 街

● 滿洲合資會社
 新 京 日 出 町 二 ノ 二 四
 支 店 興 安 省 通 遼 縣 遼 中 大 街

● 滿洲合資會社
 新 京 日 出 町 二 ノ 二 四
 支 店 興 安 省 通 遼 縣 遼 中 大 街

● 滿洲合資會社
 新 京 日 出 町 二 ノ 二 四
 支 店 興 安 省 通 遼 縣 遼 中 大 街

● 滿洲合資會社
 新 京 日 出 町 二 ノ 二 四
 支 店 興 安 省 通 遼 縣 遼 中 大 街

● 滿洲合資會社
 新 京 日 出 町 二 ノ 二 四
 支 店 興 安 省 通 遼 縣 遼 中 大 街

● 滿洲合資會社
 新 京 日 出 町 二 ノ 二 四
 支 店 興 安 省 通 遼 縣 遼 中 大 街

● 滿洲合資會社
 新 京 日 出 町 二 ノ 二 四
 支 店 興 安 省 通 遼 縣 遼 中 大 街

● 滿洲合資會社
 新 京 日 出 町 二 ノ 二 四
 支 店 興 安 省 通 遼 縣 遼 中 大 街

● 滿洲合資會社
 新 京 日 出 町 二 ノ 二 四
 支 店 興 安 省 通 遼 縣 遼 中 大 街

● 滿洲合資會社
 新 京 日 出 町 二 ノ 二 四
 支 店 興 安 省 通 遼 縣 遼 中 大 街

● 滿洲合資會社
 新 京 日 出 町 二 ノ 二 四
 支 店 興 安 省 通 遼 縣 遼 中 大 街

● 滿洲紙工株式會社
 奉 天 西 區 中 央 通 三 五
 設立 昭和三年十月 株數 6,000
 資本金(拂込済) 300,000
 社 長 岩 崎 喜 三 郎
 專務取締役 岡 崎 孝 平
 取 締 役 同 野 彌 吉 郎
 井 上 貞 二 郎 尾 崎 鐵 太 郎
 河 口 明 吉 野 鐵 太 郎
 監 査 役 明 吉 野 鐵 太 郎
 田 中 幸 太 郎 高 橋 德 夫

● 滿洲紙工株式會社
 奉 天 西 區 中 央 通 三 五
 設立 昭和三年十月 株數 6,000
 資本金(拂込済) 300,000

● 滿洲紙工株式會社
 奉 天 西 區 中 央 通 三 五
 設立 昭和三年十月 株數 6,000
 資本金(拂込済) 300,000

● 滿洲紙工株式會社
 奉 天 西 區 中 央 通 三 五
 設立 昭和三年十月 株數 6,000
 資本金(拂込済) 300,000

● 滿洲紙工株式會社
 奉 天 西 區 中 央 通 三 五
 設立 昭和三年十月 株數 6,000
 資本金(拂込済) 300,000

● 滿洲紙工株式會社
 奉 天 西 區 中 央 通 三 五
 設立 昭和三年十月 株數 6,000
 資本金(拂込済) 300,000

● 滿洲紙工株式會社
 奉 天 西 區 中 央 通 三 五
 設立 昭和三年十月 株數 6,000
 資本金(拂込済) 300,000

● 滿洲紙工株式會社
 奉 天 西 區 中 央 通 三 五
 設立 昭和三年十月 株數 6,000
 資本金(拂込済) 300,000

● 滿洲醬油株式會社
 旅順市朝日町一ノ五ノ二
 設立 大正九年三月 株數 12,000
 資本金 600,000 拂込 150,000
 取締役 小山 八五郎
 監査役 茂木 啓太
 吉武 忠吉
 村上 鶴藏

● 滿洲織布株式會社
 鐵嶺三道街
 設立 大正十年七月 株數 12,000
 資本金 600,000 拂込 150,000
 代表取締役 山田 桂藏
 山田 恭致
 取締役 下山 恭次郎
 松岡 佐右衛門 遠藤 宗
 監査役 天 堀 潤

● 滿洲皮革株式會社
 奉天稻葉町四〇
 設立 昭和九年七月 株數 20,000
 資本金 1,000,000 拂込 750,000
 決算 昭和十一年十一月三十日

● 滿洲毛織株式會社
 大連市秋月町四
 設立 昭和八年五月 株數 20,000
 資本金 1,000,000 拂込 400,000
 代表取締役 高橋 康
 取締役 西田 善藏
 丸田 初清
 監査役 岡田 早苗
 奉天支店 奉天千代田通三八
 新京支店 新京八島通三二
 遼源出張所 熱河省遼源北大間
 哈爾濱支店 哈爾濱埠頭區新城
 大街五號

● 滿洲生命保險株式會社
 新京特別市大同大街
 三〇一廉德會館内
 設立 昭和三年十月 株數 60,000
 資本金 3,000,000
 代表取締役 竹上 藤次郎
 常務取締役 山中 定助
 取締役 岡田 喜久治
 成宮 道正 福島 松男
 野口 餘吾 小倉 正就
 監査役 野口 餘吾 上田 平三
 小林 清造 荒木 潮

● 滿洲青果株式會社
 大連市信濃町一四〇
 設立 大正十五年五月 株數 4,000
 資本金 200,000 拂込 50,000
 代表取締役 笠原 博
 監査役 笠原 博
 北條 力松 大塚 與三
 王子 久 小田 要一

半製品勘定 39,972
 營業貸勘定 77,972
 預け金勘定 5,695
 預け金勘定 7,013
 銀行勘定 20,951
 現金勘定 222
 合計 3,762,802

● 滿洲製糖株式會社
 奉天永代町二
 設立 昭和十年十二月 株數 200,000
 資本金 10,000,000
 代表取締役 赤司 初太郎
 監査役 後山 愛一郎 松江 春直
 武智 直道

● 滿洲製粉株式會社
 鐵嶺鐵道附屬地
 設立 明治三十九年十一月 株數 115,000
 資本金 5,750,000
 代表取締役 小川 誠
 監査役 久保 敏樹

● 滿洲製茶株式會社
 新京特別市大經路四十三號
 設立 昭和九年三月 株數 100,000
 資本金 5,000,000 拂込 1,250,000
 代表取締役 中野 守之助
 監査役 岡本 善衛

● 滿洲製菓株式會社
 大連市雲井町
 設立 大正九年三月 株數 7,500
 資本金 375,000 拂込 187,500
 代表取締役 荒水 伊平
 監査役 後藤 久太郎

● 滿洲製油株式會社
 新京佳吉町四ノ四
 設立 大正九年二月 株數 10,000
 資本金 500,000 拂込 190,000
 代表取締役 古澤 文作
 監査役 野津 孝次郎

● 滿洲製麻株式會社
 大連市日吉町一
 設立 大正六年五月 株數 100,000
 資本金 5,000,000
 代表取締役 藤 弘 貞次郎
 監査役 千田 次郎

● 滿洲製紙株式會社
 關東州羊革保會夏家屯
 設立 大正七年十二月 株數 10,000
 資本金 500,000 拂込 200,000
 代表取締役 藤 弘 貞次郎
 監査役 千田 次郎

● 滿洲製糸株式會社
 奉天省復縣瓦房店南滿洲
 鐵道附屬地假七
 設立 昭和十一年九月 株數 20,000
 資本金 1,000,000
 代表取締役 吉田 俊之助
 監査役 小川 正恒

● 滿洲住友鋼管株式會社
 鞍山工場地區
 設立 昭和九年九月 株數 200,000
 資本金 10,000,000
 代表取締役 佐伯 正芳
 監査役 川原 敏順

● 滿洲水産販賣株式會社
 大連市加賀町四
 設立 昭和八年十月 株數 10,000
 資本金 500,000 拂込 250,000
 代表取締役 相生 常三郎
 監査役 山縣 庄太郎

● 滿洲興業株式會社
 大連市山縣通六七
 設立 大正六年九月 株數 4,000
 資本金 200,000 拂込 150,000
 代表取締役 平松 石男
 監査役 奥山 重次郎

● 滿洲棉花紡織株式會社
 南滿洲遼陽小街
 設立 大正九年三月 株數 20,000
 資本金 1,000,000 拂込 250,000
 代表取締役 松尾 豊七
 監査役 松村 祐次郎

● 滿洲棉花紡織株式會社
 遼陽朝日通五五
 資本金 50,000

● 滿洲製糖株式會社
 奉天永代町二
 設立 昭和十年十二月 株數 200,000
 資本金 10,000,000
 代表取締役 赤司 初太郎
 監査役 後山 愛一郎 松江 春直
 武智 直道

● 滿洲製粉株式會社
 鐵嶺鐵道附屬地
 設立 明治三十九年十一月 株數 115,000
 資本金 5,750,000
 代表取締役 小川 誠
 監査役 久保 敏樹

● 滿洲製茶株式會社
 新京特別市大經路四十三號
 設立 昭和九年三月 株數 100,000
 資本金 5,000,000 拂込 1,250,000
 代表取締役 中野 守之助
 監査役 岡本 善衛

● 滿洲製菓株式會社
 大連市雲井町
 設立 大正九年三月 株數 7,500
 資本金 375,000 拂込 187,500
 代表取締役 荒水 伊平
 監査役 後藤 久太郎

● 滿洲製油株式會社
 新京佳吉町四ノ四
 設立 大正九年二月 株數 10,000
 資本金 500,000 拂込 190,000
 代表取締役 古澤 文作
 監査役 野津 孝次郎

● 滿洲製麻株式會社
 大連市日吉町一
 設立 大正六年五月 株數 100,000
 資本金 5,000,000
 代表取締役 藤 弘 貞次郎
 監査役 千田 次郎

● 滿洲製紙株式會社
 關東州羊革保會夏家屯
 設立 大正七年十二月 株數 10,000
 資本金 500,000 拂込 200,000
 代表取締役 藤 弘 貞次郎
 監査役 千田 次郎

● 滿洲水産販賣株式會社
 大連市加賀町四
 設立 昭和八年十月 株數 10,000
 資本金 500,000 拂込 250,000
 代表取締役 相生 常三郎
 監査役 山縣 庄太郎

● 滿洲住友鋼管株式會社
 鞍山工場地區
 設立 昭和九年九月 株數 200,000
 資本金 10,000,000
 代表取締役 佐伯 正芳
 監査役 川原 敏順

● 滿洲興業株式會社
 大連市山縣通六七
 設立 大正六年九月 株數 4,000
 資本金 200,000 拂込 150,000
 代表取締役 平松 石男
 監査役 奥山 重次郎

● 滿洲棉花紡織株式會社
 南滿洲遼陽小街
 設立 大正九年三月 株數 20,000
 資本金 1,000,000 拂込 250,000
 代表取締役 松尾 豊七
 監査役 松村 祐次郎

● 滿洲棉花紡織株式會社
 遼陽朝日通五五
 資本金 50,000

● 滿洲製糖株式會社
 奉天永代町二
 設立 昭和十年十二月 株數 200,000
 資本金 10,000,000
 代表取締役 赤司 初太郎
 監査役 後山 愛一郎 松江 春直
 武智 直道

● 滿洲製粉株式會社
 鐵嶺鐵道附屬地
 設立 明治三十九年十一月 株數 115,000
 資本金 5,750,000
 代表取締役 小川 誠
 監査役 久保 敏樹

● 滿洲製紙株式會社
 關東州羊革保會夏家屯
 設立 大正七年十二月 株數 10,000
 資本金 500,000 拂込 200,000
 代表取締役 藤 弘 貞次郎
 監査役 千田 次郎

● 滿洲製糸株式會社
 奉天省復縣瓦房店南滿洲
 鐵道附屬地假七
 設立 昭和十一年九月 株數 20,000
 資本金 1,000,000
 代表取締役 吉田 俊之助
 監査役 小川 正恒

● 滿洲住友鋼管株式會社
 鞍山工場地區
 設立 昭和九年九月 株數 200,000
 資本金 10,000,000
 代表取締役 佐伯 正芳
 監査役 川原 敏順

● 滿洲水産販賣株式會社
 大連市加賀町四
 設立 昭和八年十月 株數 10,000
 資本金 500,000 拂込 250,000
 代表取締役 相生 常三郎
 監査役 山縣 庄太郎

● 滿洲興業株式會社
 大連市山縣通六七
 設立 大正六年九月 株數 4,000
 資本金 200,000 拂込 150,000
 代表取締役 平松 石男
 監査役 奥山 重次郎

● 滿洲棉花紡織株式會社
 南滿洲遼陽小街
 設立 大正九年三月 株數 20,000
 資本金 1,000,000 拂込 250,000
 代表取締役 松尾 豊七
 監査役 松村 祐次郎

● 滿洲棉花紡織株式會社
 遼陽朝日通五五
 資本金 50,000

● 滿洲製糖株式會社
 奉天永代町二
 設立 昭和十年十二月 株數 200,000
 資本金 10,000,000
 代表取締役 赤司 初太郎
 監査役 後山 愛一郎 松江 春直
 武智 直道

● 滿洲製粉株式會社
 鐵嶺鐵道附屬地
 設立 明治三十九年十一月 株數 115,000
 資本金 5,750,000
 代表取締役 小川 誠
 監査役 久保 敏樹

● 滿洲製茶株式會社
 新京特別市大經路四十三號
 設立 昭和九年三月 株數 100,000
 資本金 5,000,000 拂込 1,250,000
 代表取締役 中野 守之助
 監査役 岡本 善衛

● 滿洲製菓株式會社
 大連市雲井町
 設立 大正九年三月 株數 7,500
 資本金 375,000 拂込 187,500
 代表取締役 荒水 伊平
 監査役 後藤 久太郎

● 滿洲製油株式會社
 新京佳吉町四ノ四
 設立 大正九年二月 株數 10,000
 資本金 500,000 拂込 190,000
 代表取締役 古澤 文作
 監査役 野津 孝次郎

● 滿洲製麻株式會社
 大連市日吉町一
 設立 大正六年五月 株數 100,000
 資本金 5,000,000
 代表取締役 藤 弘 貞次郎
 監査役 千田 次郎

● 滿洲製紙株式會社
 關東州羊革保會夏家屯
 設立 大正七年十二月 株數 10,000
 資本金 500,000 拂込 200,000
 代表取締役 藤 弘 貞次郎
 監査役 千田 次郎

● 滿洲水産販賣株式會社
 大連市加賀町四
 設立 昭和八年十月 株數 10,000
 資本金 500,000 拂込 250,000
 代表取締役 相生 常三郎
 監査役 山縣 庄太郎

● 滿洲住友鋼管株式會社
 鞍山工場地區
 設立 昭和九年九月 株數 200,000
 資本金 10,000,000
 代表取締役 佐伯 正芳
 監査役 川原 敏順

● 滿洲興業株式會社
 大連市山縣通六七
 設立 大正六年九月 株數 4,000
 資本金 200,000 拂込 150,000
 代表取締役 平松 石男
 監査役 奥山 重次郎

● 滿洲棉花紡織株式會社
 南滿洲遼陽小街
 設立 大正九年三月 株數 20,000
 資本金 1,000,000 拂込 250,000
 代表取締役 松尾 豊七
 監査役 松村 祐次郎

● 滿洲棉花紡織株式會社
 遼陽朝日通五五
 資本金 50,000

● 滿洲製糖株式會社
 奉天永代町二
 設立 昭和十年十二月 株數 200,000
 資本金 10,000,000
 代表取締役 赤司 初太郎
 監査役 後山 愛一郎 松江 春直
 武智 直道

● 滿洲製粉株式會社
 鐵嶺鐵道附屬地
 設立 明治三十九年十一月 株數 115,000
 資本金 5,750,000
 代表取締役 小川 誠
 監査役 久保 敏樹

● 滿洲製紙株式會社
 關東州羊革保會夏家屯
 設立 大正七年十二月 株數 10,000
 資本金 500,000 拂込 200,000
 代表取締役 藤 弘 貞次郎
 監査役 千田 次郎

● 滿洲製糸株式會社
 奉天省復縣瓦房店南滿洲
 鐵道附屬地假七
 設立 昭和十一年九月 株數 20,000
 資本金 1,000,000
 代表取締役 吉田 俊之助
 監査役 小川 正恒

● 滿洲住友鋼管株式會社
 鞍山工場地區
 設立 昭和九年九月 株數 200,000
 資本金 10,000,000
 代表取締役 佐伯 正芳
 監査役 川原 敏順

● 滿洲水産販賣株式會社
 大連市加賀町四
 設立 昭和八年十月 株數 10,000
 資本金 500,000 拂込 250,000
 代表取締役 相生 常三郎
 監査役 山縣 庄太郎

● 滿洲興業株式會社
 大連市山縣通六七
 設立 大正六年九月 株數 4,000
 資本金 200,000 拂込 150,000
 代表取締役 平松 石男
 監査役 奥山 重次郎

● 滿洲棉花紡織株式會社
 南滿洲遼陽小街
 設立 大正九年三月 株數 20,000
 資本金 1,000,000 拂込 250,000
 代表取締役 松尾 豊七
 監査役 松村 祐次郎

● 滿洲棉花紡織株式會社
 遼陽朝日通五五
 資本金 50,000

設立 昭和三年九月 株數 300,000
 資本金 15,000,000
 內拂込額 7,500,000
 理事 長 二宮 治重
 理事 渡邊 豊日子
 理事 村 通 堤 永市
 理事 木田 猛馬
 理事 岡 隆
 理事 高 元勳

● 滿鮮抗木株式會社
 滿鐵安東附屬地南二條通
 設立 大正八年十二月 株數 30,000
 資本金 1,500,000 拂込 600,000
 代表取締役 栗田 稔一
 取締役 栗田 俊一
 取締役 吉野 安 到 大垣 研
 取締役 吉野 多 岡 晃雄
 取締役 三 隆 查 役 石 橋 米 一
 監 査 役 山 岸 守 永 富 田 租
 支 店 吉林商埠頭地南大路

● 滿鮮鐵工所
 安東縣二番通三ノ四
 資本金 100,000 拂込 75,000

● 滿鮮水產貿易株式會社
 吉林省敦化縣城東大街
 資本金 50,000 拂込 12,500
 支 店 吉林省城商埠地

● 毛原洋行
 奉天春日町八
 目的 諸被服類及裝身具ノ製販賣
 資本金 120,000

● 啓東烟草股份有限公司
 奉天小西邊門外一線路
 三十號

設立 前三年七月 株數 523,250
 資本金(拂込済) 52,325,000
 代表取締役 巴 金 森浦
 取締役 來 素 夏 爾 田
 田 中 知 平 郭 卜 生
 愛 普 施 何 郭 卜 生
 監 査 役 田 克 德

● 啓運工業株式會社
 新京豐樂路一三九
 目的 土木建築請負電氣工業製材木材ノ販賣電氣用機械
 資本金(拂込済) 100,000

● 珪白メント合資會社
 大連市山縣通一〇〇
 資本金 73,000

● 源福公司
 奉天商埠地十一線路一七一號
 目的 諸官廳用建築
 資本金 70,000

● 不二公司
 奉天富士町一
 設立 昭和十一年四月 株數 5,000
 目的 服裝品ノ製造販賣物品販賣

資本金 250,000 拂込 150,000
 代表取締役 深川 善一
 取締役 深川 百世
 增谷 幾二 大竹 正太郎
 阿部 政吉
 監査役 枝村 藤三郎
 梅原 俊明

● 富來公司
 周水屯會泡崔屯
 設立 大正九年五月
 目的 森林伐採買煙草排作
 資本金 500,000
 代表社員 田中 庄吉
 吉林支店 吉林省城內江岸

● 富來洋行
 大連市安藝町一ノ五
 設立 大正二年十一月
 目的 貿易賣藥製造販賣海運
 資本金 200,000
 代表社員 森上 卯平
 大連支店 大連市伊勢町四七

● 富士合資會社
 大連市信濃町五九
 設立 大正八年十月
 目的 物品販賣問屋
 資本金 200,000
 代表社員 白杵 善三郎
 白杵 善三郎 100,000
 東京支店 京橋區京橋一ノ二

● 撫順市場株式會社
 撫順東二條通
 目的 水產物販賣
 資本金 100,000 拂込 25,000

● 撫順印刷株式會社
 撫順東二番町二二
 設立 大正九年四月 株數 4,000
 資本金 200,000 拂込 50,000
 代表取締役 中山 豊
 取締役 磯波 喜一郎
 監査役 池田 亮
 石原 鶴市

● 撫順窯業株式會社
 撫順西十條通七
 設立 大正九年二月 株數 20,000
 資本金 1,000,000
 內拂込額 250,000
 決算 昭和十一年十一月卅日
 資產之部
 未拂込株金 750,000
 不動產 198,460
 製造小屋及道具 7,523
 什器 2,680
 製品 124,372
 貯藏品 30,448
 貯藏金 1,065
 未收金 67,692
 自動車勘定 30,579
 馬車勘定 1,840
 預金 8,603
 國幣預金 8,603
 現金 69
 合計 1,364,910
 負債之部
 株金 1,000,000

● 撫順無盡株式會社
 撫順中央大街四〇
 資本金 100,000 拂込 75,000
 昭和十一年下期
 繰越及當期益金 22,919

● 撫順農產株式會社
 撫順西一條町四〇
 資本金 100,000 拂込 25,000

● 撫順株式會社
 撫順中央大街一
 設立 昭和五年十一月 株數 4,000
 資本金 200,000 拂込 50,000
 代表取締役 伊藤 武則
 取締役 田中 廣吉
 寺西 圭之 中島 右仲
 監査役 井 尻 定吉
 藤飯 三郎 右衛門

法定積立金 36,000
 別途積立金 88,000
 社員積立金 10,485
 假受金 2,556
 社員預金 2,146
 社員退職給與基金 15,000
 未拂金 84,459
 前期繰越金 24,858
 當期純益金 101,403
 合計 1,364,910
 繰越及當期純益金 126,261
 內諸積立金 81,000
 賞與金 10,000
 配當年一割 25,000
 後期繰越金 10,261

社 長 川 路 喜 平
 取 締 役 福 田 喜 平
 小 林 益 造 手 塚 安 彦
 監 査 役 福 島 英 雄
 中 廣 吉 成 富 知 雄
 田 主 岡 本 時 雄
 大 株 主 氏 名 及 持 株 數
 坂 本 ス ミ 1,530
 深 水 壽 1,000
 野 口 末 吉 930
 東 々 岡 工 場 撫 順 東 々 岡 番 外 地
 工 場 長 乾 俊 郎
 老 爺 臺 工 場 撫 順 老 爺 臺
 工 場 長 山 口 末 藏
 河 北 工 場 撫 順 縣 歐 家 屯
 工 場 長 (兼) 山 口 末 藏
 瓢 兒 屯 工 場 撫 順 縣 瓢 兒 屯
 工 場 長 (兼) 山 口 末 藏
 吉 林 工 場 吉 林 商 埠 地 九 線 路
 五
 工 場 長 小 林 益 造

● 撫順製紙株式會社
 撫順橫街七
 資本金(拂込済) 120,000

● 撫順製氷株式會社
 撫順東三條通三六
 資本金 100,000 拂込 25,000

● 藤井公司
 新京特別市大經路八號
 目的 貸金不動産商品販賣
 資本金(拂込済) 80,000

● 藤川商店
 大連市大山路一ノ一三
 目的 建築材料動産販賣
 資本金 50,000

● 藤田洋行
 奉天浪速通二四
 設立 大正七年二月
 目的 諸機械雜貨其他販賣
 資本金 300,000
 代表社員 藤田 九市郎
 大社員氏名及出資額
 藤田 九市郎 150,000
 藤田 愛 100,000

● 撫順製紙株式會社
 撫順橫街七
 資本金(拂込済) 120,000

● 撫順製氷株式會社
 撫順東三條通三六
 資本金 100,000 拂込 25,000

● 藤井公司
 新京特別市大經路八號
 目的 貸金不動産商品販賣
 資本金(拂込済) 80,000

● 藤川商店
 大連市大山路一ノ一三
 目的 建築材料動産販賣
 資本金 50,000

● 藤田洋行
 奉天浪速通二四
 設立 大正七年二月
 目的 諸機械雜貨其他販賣
 資本金 300,000
 代表社員 藤田 九市郎
 大社員氏名及出資額
 藤田 九市郎 150,000
 藤田 愛 100,000

● 藤川商店
 大連市大山路一ノ一三
 目的 建築材料動産販賣
 資本金 50,000

● 藤田洋行
 奉天浪速通二四
 設立 大正七年二月
 目的 諸機械雜貨其他販賣
 資本金 300,000
 代表社員 藤田 九市郎
 大社員氏名及出資額
 藤田 九市郎 150,000
 藤田 愛 100,000

● 藤三商會
 奉天住吉町七
 目的 不動産ノ賃貸
 資本金 60,000

● 二見商會
 奉天信濃町一九
 目的 紙類及包裝材料ノ直輸出
 入販賣
 資本金(拂込済) 50,000

● 復興工業合名會社
 龍江省齊々哈爾永安大街
 一八號

● 撫順工業合資會社
 大連市吉野町二ノ二九
 資本金 100,000
 撫順支店 撫順古城子

● 撫順起業株式會社
 撫順東三番町一〇
 設立 昭和八年九月 株數 5,000
 資本金 250,000 拂込 62,500
 代表取締役 田中 廣吉
 取締役 石橋 德太郎
 清水 藤太 角 德一郎
 萩野 萬次郎 古賀 初一
 監査役 幸 瀬田 修造
 伊藤 熊次郎 川路 喜平

● 撫順セント株式會社
 撫順大宮屯
 設立 昭和九年七月 株數 50,000
 資本金(拂込済) 2,500,000
 昭和十一年下期配當年五分
 代表取締役 渡部 通業
 佐々木 實造 宮澤 惟重
 取締役 藤原 彦太郎
 鹿野 千代徳 根橋 龍二
 監査役 星野 龍男

● 撫順製紙株式會社
 撫順橫街七
 資本金(拂込済) 120,000

● 撫順製氷株式會社
 撫順東三條通三六
 資本金 100,000 拂込 25,000

● 藤井公司
 新京特別市大經路八號
 目的 貸金不動産商品販賣
 資本金(拂込済) 80,000

● 藤川商店
 大連市大山路一ノ一三
 目的 建築材料動産販賣
 資本金 50,000

● 藤田洋行
 奉天浪速通二四
 設立 大正七年二月
 目的 諸機械雜貨其他販賣
 資本金 300,000
 代表社員 藤田 九市郎
 大社員氏名及出資額
 藤田 九市郎 150,000
 藤田 愛 100,000

● 藤三商會
 奉天住吉町七
 目的 不動産ノ賃貸
 資本金 60,000

● 二見商會
 奉天信濃町一九
 目的 紙類及包裝材料ノ直輸出
 入販賣
 資本金(拂込済) 50,000

● 復興工業合名會社
 龍江省齊々哈爾永安大街
 一八號

● 復州鑛業株式會社
 大連市山縣通一八大藏ビル
 設立 昭和四年二月 株數 10,000
 資本金 500,000 拂込 413,000
 代表取締役 龜井 實一
 取締役 福井 米次郎
 佐志 雅雄 相生 常三郎
 監査役 西山 幹治
 林田 精一

● 復州鑛業株式會社
 大連市山縣通一八大藏ビル
 設立 昭和四年二月 株數 10,000
 資本金 500,000 拂込 413,000
 代表取締役 龜井 實一
 取締役 福井 米次郎
 佐志 雅雄 相生 常三郎
 監査役 西山 幹治
 林田 精一

● 福井組
 大連市近江町三二
 設立 昭和八年十二月 株數 10,000
 目的 建築材料土木建築請負
 資本金 500,000 拂込 250,000
 社 長 福井 米次郎
 取 締 役 藤原 彦太郎
 山 熊 五郎 藤井 正一
 監 査 役 大 坪 雄 吉
 出 張 所 大 石 橋、新 京、奉 天、石 河

● 福原商店
 大津日本租界福島街二
 設立 昭和十一年十二月 株數 20,000
 目的 人絹絲布ノ販賣
 資本金 1,000,000 拂込 250,000
 代表取締役 福原 茂平次
 福原 矢之助
 取締役 福原 忠雄
 監査役 川村 榮

● 福原汽船株式會社
 大連市山縣通
 設立 大正十二年七月 株數 4,000
 資本金(拂込済) 200,000
 社 長 福原 芳夫
 專務取締役 大久保 武一
 取締役 福原 精市
 福原 清 弘 中 嘉市
 監査役 橋 崎 壽 衛
 大 澤 不 盡 水

● 福田商店
 新京富士町四ノ一二
 設立 昭和十一年一月 株數 6,000
 目的 輸出入貿易委託販賣
 資本金(拂込済) 300,000
 代表取締役 福田 右一
 取締役 福田 アイ
 田 泰 次
 監 査 役 福 田 四 郎

● 福泰公司
 新京中央通二三
 目的 伐木製材
 資本金 150,000 及 勞 務 支

● 福興公司
 新京入船町四ノ二九
 目的 硬質煉瓦及人造大理石ノ製造販賣

● 福助公司
 奉天加茂町一三
 資本金 60,000

● 福昭洋行
 新京三笠町三ノ二〇
 目的 滿洲特産雜穀製油原料ノ販賣輸移出
 資本金 100,000 及 勞 務 支

● 福島石材公司
 大連市若狹町三五
 資本金 55,000 及 勞 務 支

● 福申銀號
 營口老道開街
 資本金(拂込済) 100,000

● 福信金融株式會社
 新京東二條通三四
 資本金 75,000 拂込 28,000

● 福順公司
 新京入船町四ノ二七
 目的 土木建築請負業
 資本金 50,000

● 福昭洋行
 新京三笠町三ノ二〇
 目的 滿洲特産雜穀製油原料ノ販賣
 資本金 100,000 支 店 哈爾濱埠頭區中央大街三號地

● 福昌華江株式會社
 大連市滿鐵埠頭橋內
 設立 大正十五年十一月 株數 36,000
 資本金(拂込済) 1,800,000
 專務取締役 高尾 秀市
 取締役 野木 定吉
 小 澤 查 義 山 內 勝 雄
 監 査 役 市 川 數 造

● 福昌公司
 大連市山縣通二一三
 設立 昭和四年六月 株數 20,000
 資本金(拂込済) 1,000,000
 專務取締役 相生 常三郎
 取締役 川邊 謙司
 佐々木 彌太郎
 監査役 相生 由太郎
 谷 口 吉 治
 鞍山出張所 鞍山北四條町一
 奉天出張所 奉天千代田通二五
 新京出張所 新京八島通四二
 哈爾濱出張所 哈爾濱埠頭區壹陸街一四
 青島出張所 青島大港第五碼頭

● 福盛號
 大連市監部通四二
 目的 和洋紙印刷用インキ材料販賣
 資本金 100,000 拂込 50,000 支 店 營口永世街

● 福助公司
 奉天加茂町一三
 資本金 60,000

● 小泉商店
 大連市榮町三七
 目的 化粧品小間物雜貨卸小賣
 資本金 100,000 支 店 新京永樂町一ノ九

● 小笹木材工業株式會社
 大連市數島町二九
 設立 昭和五年七月 株數 5,000
 目的 木材販賣木工品製作販賣
 資本金(拂込済) 250,000
 代表取締役 仲上 石太郎
 取締役 河原 泉太郎
 竹 內 幸 吉
 監 査 役 大 西 保 定
 山 田 幸 三 郎 竹 內 幸 吉
 東京出張所 品川區下大崎
 大連出張所 大連市惠須町

● 小島組
 安東縣驛前三番通八
 設立 昭和十一年六月
 目的 土木建築請負
 資本金 200,000
 代表社員氏名及出資額
 小島 銀一 150,000

● 小杉洋行
 奉天千代田通一二
 設立 昭和十一年二月
 目的 食料雜貨販賣
 資本金 400,000
 代表社員 小杉 與治郎
 大社員氏名及出資額
 小杉 與治郎 200,000

● 五福公司
 奉天市南三經路十二線路
 嵩雲里二號
 目的 雜貨ノ卸賣業
 資本金 100,000

● 五條アバート
 撫順西六條通二三
 資本金 56,000

● 兒島商店
 沙河口會沙河口第六區三〇
 目的 疊製造販賣
 資本金 90,000

● 公主嶺建物株式會社
 公主嶺朝日町二ノ一一
 資本金 100,000 拂込 25,000

● 弘文堂書店
 奉天浪速通六
 資本金 100,000 支 店 奉天平安通一七

● 光明公司
 新京特別市永春路六八
 目的 興業場ノ設立
 資本金 70,000

● 光明興業合資會社
 新京特別市崇智胡同二一二號
 目的 土木建築請負業
 資本金 100,000

● 公主嶺精米株式會社
 公主嶺菊地町四
 資本金 100,000 拂込 75,000

● 皓進鑛業公司
 海 城
 目的 木材滑石並ニ各種鑛石原 鑛石炭等ノ販賣
 資本金 50,000

● 高知特産株式會社
 大連市吉野町二二
 資本金 100,000 拂込 25,000 支 店 高知市農人町五

● 耕牧舍
 大連市淡路町一八
 資本金 50,000

● 廣泰恒
 新京富士町七ノ八
 目的 一般穀類食用粉類販賣
 資本金 50,000 拂込 30,000

● 康徳公司
 奉天八幡町六
 目的 家屋建築及貸家
 資本金 60,000

● 鴻業公司
 大連市山縣通一四二
 設立 大正十五年六月 株數 10,000
 目的 土地建物ノ經營處分及委託管理、住宅資金ノ供給、火災保險會社代理店業務
 資本金 500,000
 內拂込額 125,000
 昭和十一年下期
 法定積立金 19,000
 前期繰越金 4,209
 退職給與基金 35,680
 當期利益金 4,750
 內法定積立金 1,000
 配當年六分(前期同) 3,750
 後期繰越金 4,209
 專務取締役 吉岡 義三郎
 取締役 香川 正一
 中井 雅人 松浦 諒助
 富田 富
 監査役 小椋 長吾
 秋山 三夫
 大株主氏名及持株數
 東洋拓殖株式會社 10,000
 奉天駐在所 奉天浪速通三一東
 拓支店內
 新京駐在所 新京八島通二八東
 拓支店內
 哈爾濱駐在所 哈爾濱埠頭區東
 拓支店內
 安東駐在所 安東縣五番通二ノ二
 天津駐在所 天津法界二號路六
 九號東拓出張所內

● 興東公司
 安東縣大和橋通一ノ四
 設立 大正九年二月 株數 50,000
 資本金 250,000 拂込 200,000
 代表取締役 河合 壽一
 取締役 田口 孝重

監査役 田口東一
岐阜支店 岐阜縣稻葉郡加納町

● 康德興業股份有限公司

設立 昭和三年十二月 株數 20,000
目的 土地建物ノ取得賣買
資本金 1,000,000(國幣)
内拂込額 500,000
取締役 長谷川源太郎
代表取締役 佐野忠司
監査役 西山茂
監査役 藤井忠兵衛

● 興中公司

大連市常盤町二九
設立 昭和十年十二月 株數 200,000
目的 對支輸出輸入貿易
資本金 10,000,000
内拂込額 6,000,000
代表取締役 十河信二
取締役 平山敬三
宮本通治 奥村慎三
内田敬三 長澤洋
監査役 富田富田
東京支店 麹町區丸ノ内一ノ六海上ビル

● 興亞電業株式會社

奉天英町五六
資本金(拂込済) 50,000

● 興安產業合資會社

鄭家屯驛前
資本金 50,000

● 興仁製藥股份有限公司

新京朝日通八九
資本金(拂込済) 100,000

● 黃海株式會社

大連市北大街通一九
設立 大正四年五月 株數 7,000
資本金(拂込済) 350,000
代表取締役 松九孝三郎
取締役 河野彌太郎
監査役 富松健治
島田棋藏
旅順支店 旅順市朝日町二丁目

● 國益精糧公司

奉天西區南三路二
設立 大正十五年十一月
目的 高粱精白製粉飼料販賣
資本金 620,000
代表社員 北島安太郎
大社員氏名及出資額
北島安太郎 250,000
蕭書春 60,000
劉海軒 50,000
劉德志 50,000
奉天工場 奉天西區南三路二

● 國際運輸株式會社

大連市山縣通二二一
設立 昭和七年十二月 株數 100,000
資本金 5,000,000
内拂込額 1,700,000

事務取締役 酒井清兵衛
常務取締役 剛野虎次郎
取締役 田省藏
監査役 田省藏
監査役 田省藏

● 營口畜産株式會社

營口新市街北本街
資本金 50,000 拂込 12,500

● 營口窯業株式會社

新京日出町二ノ二四
資本金(拂込済) 150,000

● 營口興業株式會社

設立 大正九年二月 株數 12,000
目的 窯業農産土地經營其他
資本金 600,000 拂込 150,000
代表取締役 坂井喜則
取締役 土居純三
加島勝一郎 原代三郎
監査役 古川米吉

● 營口電影株式會社

營口永世街
資本金 100,000 拂込 25,000

● 營口精糧株式會社

營口青堆子
資本金(拂込済) 100,000

● 營口製紙合資會社

營口牛家屯
資本金 100,000

● 營口水道交通株式會社

營口綏定門街一二
設立 昭和三年十一月 株數 40,000
資本金(拂込済) 2,000,000

● 瑯春畜産株式會社

間島省瑯春市内
資本金 50,000 拂込 18,750

● 瑯春共榮株式會社

間島省瑯春西門外本通
目的 貸付委託賣買會車業
資本金 50,000 拂込 30,000

● 營口エビスヤ高取商會

公主嶺柳町一ノ二
目的 和洋食料雜貨
資本金 70,000

● 永豐水利株式會社

安東縣三番通二ノ一
目的 灌溉排水等ノ水利事業
資本金 50,000 拂込 12,500

● 永安膠皮工廠

安東縣南四條通三ノ一
資本金 50,000

● 榮泰號

安東縣大和橋通五ノ三
目的 榨蠶絲其他一般商品ノ賣買金融及代理業
資本金 50,000

● 營口土地建物株式會社

營口新市街青柳街
設立 大正九年一月 株數 10,000
資本金 500,000 拂込 312,500
社長 坂井喜則
取締役 安彦英三
監査役 山佳市藏
乃美熊太郎

監査役 小川義和
加來實田邊源吉

● 營口畜産株式會社

營口新市街北本街
資本金 50,000 拂込 12,500

● 營口窯業株式會社

新京日出町二ノ二四
資本金(拂込済) 150,000

● 營口興業株式會社

設立 大正九年二月 株數 12,000
目的 窯業農産土地經營其他
資本金 600,000 拂込 150,000
代表取締役 坂井喜則
取締役 土居純三
加島勝一郎 原代三郎
監査役 古川米吉

● 營口電影株式會社

營口永世街
資本金 100,000 拂込 25,000

● 營口精糧株式會社

營口青堆子
資本金(拂込済) 100,000

● 營口製紙合資會社

營口牛家屯
資本金 100,000

● 營口水道交通株式會社

營口綏定門街一二
設立 昭和三年十一月 株數 40,000
資本金(拂込済) 2,000,000

● 瑯春畜産株式會社

間島省瑯春市内
資本金 50,000 拂込 18,750

● 瑯春共榮株式會社

間島省瑯春西門外本通
目的 貸付委託賣買會車業
資本金 50,000 拂込 30,000

● 營口エビスヤ高取商會

公主嶺柳町一ノ二
目的 和洋食料雜貨
資本金 70,000

● 永豐水利株式會社

安東縣三番通二ノ一
目的 灌溉排水等ノ水利事業
資本金 50,000 拂込 12,500

● 永安膠皮工廠

安東縣南四條通三ノ一
資本金 50,000

● 榮泰號

安東縣大和橋通五ノ三
目的 榨蠶絲其他一般商品ノ賣買金融及代理業
資本金 50,000

● 營口土地建物株式會社

營口新市街青柳街
設立 大正九年一月 株數 10,000
資本金 500,000 拂込 312,500
社長 坂井喜則
取締役 安彦英三
監査役 山佳市藏
乃美熊太郎

監査役 小川義和
加來實田邊源吉

● 營口畜産株式會社

營口新市街北本街
資本金 50,000 拂込 12,500

● 營口窯業株式會社

新京日出町二ノ二四
資本金(拂込済) 150,000

● 營口興業株式會社

設立 大正九年二月 株數 12,000
目的 窯業農産土地經營其他
資本金 600,000 拂込 150,000
代表取締役 坂井喜則
取締役 土居純三
加島勝一郎 原代三郎
監査役 古川米吉

● 營口電影株式會社

營口永世街
資本金 100,000 拂込 25,000

● 營口精糧株式會社

營口青堆子
資本金(拂込済) 100,000

● 營口製紙合資會社

營口牛家屯
資本金 100,000

● 營口水道交通株式會社

營口綏定門街一二
設立 昭和三年十一月 株數 40,000
資本金(拂込済) 2,000,000

● 瑯春畜産株式會社

間島省瑯春市内
資本金 50,000 拂込 18,750

● 瑯春共榮株式會社

間島省瑯春西門外本通
目的 貸付委託賣買會車業
資本金 50,000 拂込 30,000

● 營口エビスヤ高取商會

公主嶺柳町一ノ二
目的 和洋食料雜貨
資本金 70,000

● 永豐水利株式會社

安東縣三番通二ノ一
目的 灌溉排水等ノ水利事業
資本金 50,000 拂込 12,500

● 永安膠皮工廠

安東縣南四條通三ノ一
資本金 50,000

● 榮泰號

安東縣大和橋通五ノ三
目的 榨蠶絲其他一般商品ノ賣買金融及代理業
資本金 50,000

● 營口土地建物株式會社

營口新市街青柳街
設立 大正九年一月 株數 10,000
資本金 500,000 拂込 312,500
社長 坂井喜則
取締役 安彦英三
監査役 山佳市藏
乃美熊太郎

監査役 藤家六郎
吉原正一 三苦茂

● 亞細亞製粉株式會社

設立 昭和十年十月 株數 14,000
資本金(拂込済) 280,000
代表取締役 前田伊織
代田幹三
取締役 佐藤精一
孫子俊 奥本和人
湯淺長四郎
監査役 井上源太郎
湯淺兵二 西尾安雄

● 寺尾吳服店

奉天春町日六
資本金(拂込済) 150,000

● 寺庄洋行

奉天千代田通三七
目的 石鹼化粧品其他雜貨販賣
資本金(拂込済) 50,000

● 天和黒鉛合名會社

新京日出町七ノ二
資本金 50,000

● アブゾフ商會

奉天浪速通二〇
目的 毛皮毛織物裝飾品及雜貨販賣
資本金 100,000及勞務

● 阿川組

新京日本橋通一六
設立 昭和六年二月
目的 土木建築請負
資本金 200,000
代表社員氏名及出資額
阿川甲一 100,000

● 亞細亞貿易株式會社

大連市山縣通一五四
設立 昭和十年五月 株數 6,000
資本金 300,000 拂込 90,000
代表社員 天野恒太郎
大社員氏名及出資額
天野恒太郎 130,000
天野榮子 30,000

● 油井工務所

奉天慶生町五二
資本金 150,000

● 油谷商店

大連市山縣通一〇五
目的 雜糧肥料製油
資本金 50,000

● 淺野釀造株式會社

設立 大正十二年二月 株數 6,000
目的 清酒醬油味噌釀造
資本金 300,000 拂込 75,000
代表取締役 淺野銀士
取締役 淺野勝太郎
淺野實 淺野虎彦
監査役 淺野龍
新京支店 新京東二條通

監査役 藤家六郎
吉原正一 三苦茂

● 旭土建公司

新京羽衣町二ノ二
資本金 100,000

● 秋田商會木材株式會社

大連市北大街通四
設立 大正九年四月 株數 30,000
資本金 1,500,000 拂込 750,000
代表取締役 長秋富久太郎
秋田實之助 吳石權一
秋田三一作
山本榮助 田中良三郎
山本勇 岸田秀夫
監査役 增田龜吉
新京支店 新京住吉町九ノ二
安東支店 安東江岸通二ノ二

● 飛鳥井組

撫順中央大街二〇
目的 土木建築請負
資本金 100,000

● 相生合名會社

大連市山縣通二一三
設立 昭和四年六月
目的 有價證券不動產賣買
資本金 4,000,000
代表社員 相生四郎
相生四郎 3,631,200
相生常三郎 368,800

● 安東市場株式會社

安東縣四番通一ノ三
資本金(拂込済) 165,000

● 安東印刷所

安東縣四番通六ノ一
設立 大正八年十一月 株數 4,000
資本金 200,000 拂込 50,000
代表取締役 藤田駒吉
高橋一夫 酒井竹四郎
監査役 川俣篤

● 愛國ホテル

新京吉野町五ノ一
資本金 100,000

● 天野商店

新京老松町三
設立 昭和十年六月
目的 建築材料購買及土木請負
資本金 200,000
代表社員 天野恒太郎
大社員氏名及出資額
天野恒太郎 130,000
天野榮子 30,000

● 安東貿易株式會社

安東縣三番通五ノ二
設立 大正八年十月 株數 5,000
資本金 250,000 拂込 125,000
代表社員 金虎贊
金君直 金明勳
監査役 姜齊弼

● 安東取引所

安東縣大和橋通九ノ一
設立 大正十年一月 株數 40,000
資本金 2,000,000
内拂込額 500,000
理事 大津峻
常務理事 土井和一
小野實雄 孫德聖
監査役 中川憲義
劉樹榮

● 安東取引代行株式會社

安東縣大和橋通九ノ一
設立 昭和九年十一月 株數 10,000
資本金 500,000 拂込 125,000
代表取締役 土井和一
監査役 原田市松
佐々木吉晴 孫德聖
瀨之口藤太郎

監査役 中川憲義
藤本堅次

● 安東取引信託株式會社

安東縣大和橋通八ノ二
設立 大正十年二月 株數 40,000
資本金 2,000,000 拂込 500,000
代表取締役 中村再造
市川一 宋臺觀
原市松 藤田駒吉
高橋貞二 藤田駒吉
監査役 藤川孝吾
三好和三郎 來栖健助

● 安東晝夜無盡株式會社

安東縣四番通四ノ四
設立 大正十年十一月 株數 10,000
資本金 500,000 拂込 125,000
昭和一十一年下期
諸積立金 108,852
前期繰越金 9,993
当期利益金 19,365
内諸積立金 11,300
賞與金 1,900
配當年七分 4,375
後期繰越金 11,783
專務取締役 瀨之口藤太郎
取締役 風卷昇
橫井貞次郎 中村伊太郎
監査役 弓倉悅藏
田直次

● 安東硝子製造株式會社

安東縣川端町一ノ〇
資本金 100,000 拂込 25,000

● 安東窯業株式會社

安東縣五番通八ノ一
設立 大正元年十二月 株數 5,000
資本金 250,000 拂込 150,000
昭和一十一年下期
利益金 36,396
内諸積立及準備金 12,700
配當年七分 10,500
特別配當年三分 4,500
役員賞與金 4,000
後期繰越金 4,696
取締役 藤田駒吉
藤平泰一 原田市松
藤合誠一 井上四平三
監査役 森田平作

● 安東運送株式會社

安東縣江岸通三ノ一八
設立 大正九年五月 株數 4,000
資本金 200,000 拂込 50,000
代表取締役 荒川六平
取締役 荒川末吉
武藤守一 荒川來吉
山形壽軒彌
監査役 浦元獻庸
花戸真一

● 安東興業株式會社

安東縣六番通七ノ四
設立 大正八年二月 株數 10,000
目的 金融倉庫不動產管理
資本金 500,000 拂込 125,000

社長 藤田駒吉
取締役 山下五郎
監査役 岡永太郎 森田平作

● 安東商事金融株式會社

安東縣大和橋通八ノ三
設立 大正十年二月 株數 14,000
資本金 700,000 拂込 175,000
代表取締役 藤平泰一
取締役 井上四平三
原田市松
監査役 張駿植
岩田光平

● 安東種苗株式會社

安東縣南二條通四ノ一
資本金 100,000 拂込 25,000

● 安東挽材株式會社

安東縣江岸通一ノ一
設立 大正八年十二月 株數 20,000
資本金 1,000,000 拂込 250,000
專務取締役 武藤守一
取締役 柿本善吉
石崎久三郎
監査役 正保靜太郎
山形壽軒彌

● 安東製氷株式會社

安東縣江岸通八ノ四
設立 昭和七年十二月 株數 4,000
資本金 200,000 拂込 50,000
代表取締役 瀨之口藤太郎
取締役 大津峻
山縣寅吉 松田繁次
監査役 中川憲義
藤平泰一

● 安藤洋行

奉天小西邊門內第三區
目的 畜產物特產物賣買
資本金 50,000

● 安義土地建物株式會社

安東縣市場通五ノ三
設立 大正十年九月 株數 4,000
資本金 200,000 拂込 58,000
專務取締役 正木清次郎
取締役 田原孝
柴田祐光
監査役 李謙舜
出張所 新義州常盤町八丁目

● 安信無盡株式會社

安東縣四番通六ノ一
資本金 120,000 拂込 30,000

● 鞍山市場株式會社

鞍山南驛前通三二
資本金(拂込済) 100,000

● 鞍山建物合資會社

鞍山南一條町一ノ一五
資本金 50,000

● 鞍山無盡株式會社

鞍山北二條町二一
資本金 100,000 拂込 25,000

●鞍山劇場株式會社
鞍山北五條町九
資本金 100,000 拂込 50,000

●鞍山株式會社
鞍山南三條町五
設立 大正十年十月 株數 50,000
資本金(拂込済) 1,000,000
專務取締役 由良 龜太郎
取締役 香取 眞策
三宅 玉次郎 坂本 福太郎
下田 一夫
監査役 神田 藤兵衛
石川 義助 大澤 實一

●鞍山鋼材株式會社
鞍山製鐵工場地區
設立 昭和九年七月 株數 100,000
資本金 5,000,000
内拂込額 2,500,000
決算 昭和十一年十二月卅一日
資產之部
固定資産 2,238,546
流動資産 1,003,248
負債之部
支拂手形 460,817
未拂金 130,977
借入金 150,000

社長 五十嵐小太郎
常務取締役 岡 健夫
取締役 梅津 忠良
久保田權四郎
監査役 田中 德太郎
田中 榮八郎
計理課長 鈴木 義正
總務課長 鈴木 義正
技師長 渡邊 忠新

大株主氏名及持株數
鐵鋼證券株式會社 22,800
日本レール株式會社 5,000
五十嵐小太郎 2,500
島田 德太郎 2,150
岩田 米次郎 2,000
中田 權四郎 2,000
東京出張所 日本橋區吳服橋三丁目
所長 宮杜 四郎

●鞍山財事株式會社
鞍山大正通二丁目
設立 大正九年七月 株數 24,000
目的 諸貨付有價證券物品賣買
資本金 1,200,000 拂込 375,000
社長 水野 藤一郎
取締役 野岩 吉
監査役 大惠 新治郎
篠田 利三郎

●鞍山商事株式會社
鞍山北二條町一ノ五
目的 瓦製木材硝子油販賣
資本金 50,000 拂込 25,000

●錦佐賀商店
哈爾濱市埠頭區地段街九七
目的 滿洲特產物及精米飼料ノ輸出入

資本金 100,000

●沙河汽船株式會社
大連市山形通二〇〇
設立 大正十二年八月 株數 5,000
資本金(拂込済) 250,000
社長 橋本 辰二郎
取締役 橋本 和太八
田邊 濱市
監査役 高木 末次郎
神戶出張所 神戶區明石町三二

●沙河口禮葬株式會社
沙河口會沙河口
資本金 50,000 拂込 12,500

●錦坂井忠商店
新京浪速町二ノ一〇
目的 土木建築請負
資本金 50,000

●錦坂本洋行
奉天小西關第二區警署第七七號
目的 各種原皮海產物ノ製造販賣
資本金 100,000

●錦坂本組
鞍山北六條町九
設立 昭和十一年三月
目的 土木建築工事ノ請負
資本金 500,000
代表社員氏名及出資額
坂本 泰通 250,000
坂本 重太郎 75,000
奉天支店 奉天荻町四一
新京支店 新京八島通三八
大連支店 大連市櫻花園一二六

●櫻屋酒類株式會社
奉天紅梅町四一
設立 昭和九年九月 株數 20,000
資本金 1,000,000 拂込 500,000
取締役 田中 卯三郎
中田 松兵衛 辰井 卯三郎
監査役 坂本 雄二郎
同 田信吉朗

●錦三陸商會
奉天千代田通二六
目的 羊毛駱駝ノ原毛日用雜貨
一般商品賣買
資本金 100,000

●錦三和建物組合
奉天浪速町二九
資本金 90,000

●三和建物合資會社
奉天稻葉町九
資本金 50,000

●錦三和公司
營口南本街七二號地
目的 日滿商會指定石炭販賣
資本金 100,000

●三和鑛業株式會社
(三和興業株式會社改稱)
問島省延吉縣延吉市乙字街
設立 昭和九年五月 株數 10,000
目的 石炭ノ探採並ニ販賣
資本金(拂込済) 500,000
代表取締役 梅野 實
取締役 山口 武吉
高松 炳 鈴木 彭
井手 宏一郎 石橋 正二郎
監査役 野坂 寬治
時 述
備考 昭和十一年五月東京ヨリ移轉七月改稱

●錦三有公司
奉天十房第五區警署第六八號
目的 石炭其他ノ物品販賣
資本金 50,000

●錦三省精米所
安東縣三番通四ノ三
資本金 50,000

●錦三信商會
哈爾濱埠頭區モストワヤ街
設立 大正六年五月 株數 6,000
資本金 300,000 拂込 76,500
取締役 藤森 勇
高畑 誠一 杉本 義久
監査役 横田 三勝

●錦三親公司
奉天十間房第二區警署第二四號
目的 人參寫眞穀類海產物石炭ノ卸販賣
資本金 100,000

●錦三星洋行
大連市榮町四
目的 和洋酒食料品其他販賣
資本金(拂込済) 100,000

●錦山泰號
奉天加茂町八
目的 貨家及土地家屋ノ管理
資本金 50,000

●錦山榮製材所
安東縣江岸通五ノ二三
資本金 100,000 拂込 40,000

●木村土地合名會社
(木村土地起業合名會社改稱)
錦縣新立街
設立 昭和九年十一月
資本金 510,000 銀元
代表社員氏名及出資額
木村 伍郎 210,000
木村 龍 100,000

●木村洋行
奉天浪速通六
設立 昭和十年八月 株數 5,000
目的 寫眞機械及材料ノ賣買
資本金(拂込済) 250,000
代表取締役 久保田 依治
江見澤 喜造 猪飼 隆一
吉田 太紀男 木村 巖
監査役 猪飼 巖男
支店 大連市西通三五
店 新京中央通三六
店 哈爾濱埠頭區中央通一七四

●錦木村屋本店
大連市信濃町一七

設立 大正十三年十月 株數 6,000
資本金 300,000 拂込 75,000
取締役 古田 宗二郎
前川 郁夫 高橋 清
監査役 加藤 與三郎

●義和順股份有限公司
奉天省梨樹縣四平街
南四條通八
設立 大正三年十二月 株數 10,000
目的 滿洲國特產物販賣
資本金(拂込済) 500,000
取締役 趙 漢 巨昇
趙 子 房 趙 慶 長 昇
趙 子 良 趙 長 芳 昇
監査役 趙 錫 趙 長 芳
田 支 店 奉天省內ニ六ヶ所アリ

●共立商會
新京日本橋通九二
設立 昭和十年九月
目的 貿易業鐵道用品販賣
資本金 200,000
代表社員氏名及出資額
岡島 壽一 100,000
支店 哈爾濱市地街二號
齊々哈爾濱財神廟街二號

●共和タイル株式會社
奉天千代田通三六
資本金 100,000 拂込 25,000

●錦共榮公司
奉天省新民縣新民屯
目的 穀類ノ賣買及販賣
資本金 50,000

●共榮起業株式會社
吉林省城外商埠地天壇後胡同
設立 大正十二年六月 株數 10,000
資本金(拂込済) 5,000,000
會長 門野 重九郎
社長 藤原 銀次郎
取締役 戶田 盛次郎
横井 半三郎 高島 菊次郎
木 下 秀敦
監査役 川口 市之助
足立 正

●吉林冷凍合資會社
吉林省城外商埠地二三九號地
資本金 50,000

●吉林無盡株式會社
吉林市大馬路六三號
資本金 60,000 拂込 15,000

●吉林燐寸株式會社
吉林品邑屯
設立 大正三年五月 株數 16,000
資本金(拂込済) 800,000
社長 佐藤 精一
專務取締役 西尾 安雄
取締役 前田 伊織
監査役 井上 源太
奧本 和人

●吉林木材興業株式會社
吉林東大溝
資本金 100,000 拂込 60,000

●吉長窠業株式會社
新京羽衣町一ノ二
資本金 100,000 拂込 25,000

●錦吉備商會
奉天青葉町一二
目的 倉庫運送業
資本金 97,000

●共同汽船合資會社
大連市監部通
資本金 50,000

●共同木材株式會社
鞍山南一條町四四
資本金 100,000 拂込 50,000

●共立土地建物株式會社
奉天江ノ島町三
設立 昭和九年十月 株數 7,000
資本金 350,000 拂込 175,000
代表取締役 牛島 蒸

目的 土木建築請負
資本金 120,000

●錦北滿洲新聞社
哈爾濱埠頭區トルゴワヤ街
資本金 115,000

●北支那汽船株式會社
大連市紀伊町二二
資本金 50,000 拂込 12,500

●錦近商組
大連市山縣通
資本金 50,000
大阪支店 西區靛北通三丁目

●錦金福鐵路公司
大連市山縣通八八
設立 大正十四年十一月 株數 80,000
資本金 4,000,000
内拂込額 2,400,000
決算 昭和十一年三月卅一日
資產之部
拂込未済金 2,000,000
建築費 3,936,853
貯藏品 26,299
現金 642
現金 2,055
預金 141,446
未收金 82,082
假拂金 62
合計 6,189,441
負債之部
資本金 4,000,000
法定積立金 23,675
特別積立金 775
社債 2,000,000
支拂手形 45,236
未拂金 107,729
假受金 1,440
前期繰越金 9,312
當期利益金 1,271
合計 6,189,441
繰越及當期純益金 10,584
後期繰越金 10,584

●錦遊辰組
問島省延吉東站街
設立 昭和十一年五月
目的 土木建築請負業
資本金 230,000 及 勞務
代表社員 遊長 正志
大社員氏名及出資額
遊長 正志 200,000
齊藤 茂一郎 250,000
齊藤 三郎助 150,000
齊藤 三郎 100,000

●錦明星會館
哈爾濱市埠頭區中央大街三號
目的 舞踏場ノ經營
資本金(拂込済) 100,000

●錦三富公司
新京朝日通八五
目的 食料雜貨及土木建築材料
販賣
資本金 60,000

●錦三浦洋行
奉天小西關第四區警署
第三三號
目的 農畜林產物ノ賣買
資本金 110,000

●錦水間工務所
新京特別市崇智胡同二一二號
資本金 90,000

●錦美富號
奉天宮島町一
目的 石灰ノ製造販賣
資本金 100,000

●南滿洲瓦斯株式會社
大連市西通一一七
設立 大正十四年七月 株數 200,000
資本金(拂込済) 10,000,000
昭和十二年度
當期利益金 553,418
前期繰越金 41,999
内法定積立金 27,750
特別積立金 30,000

取締役 新納 謙吾
山邊 鋼 吉武 茂
池谷 省三

●錦北滿洲新聞社
哈爾濱埠頭區トルゴワヤ街
資本金 115,000

●北支那汽船株式會社
大連市紀伊町二二
資本金 50,000 拂込 12,500

●錦近商組
大連市山縣通
資本金 50,000
大阪支店 西區靛北通三丁目

●錦金福鐵路公司
大連市山縣通八八
設立 大正十四年十一月 株數 80,000
資本金 4,000,000
内拂込額 2,400,000
決算 昭和十一年三月卅一日
資產之部
拂込未済金 2,000,000
建築費 3,936,853
貯藏品 26,299
現金 642
現金 2,055
預金 141,446
未收金 82,082
假拂金 62
合計 6,189,441
負債之部
資本金 4,000,000
法定積立金 23,675
特別積立金 775
社債 2,000,000
支拂手形 45,236
未拂金 107,729
假受金 1,440
前期繰越金 9,312
當期利益金 1,271
合計 6,189,441
繰越及當期純益金 10,584
後期繰越金 10,584

●錦遊辰組
問島省延吉東站街
設立 昭和十一年五月
目的 土木建築請負業
資本金 230,000 及 勞務
代表社員 遊長 正志
大社員氏名及出資額
遊長 正志 200,000
齊藤 茂一郎 250,000
齊藤 三郎助 150,000
齊藤 三郎 100,000

●錦明星會館
哈爾濱市埠頭區中央大街三號
目的 舞踏場ノ經營
資本金(拂込済) 100,000

●錦三富公司
新京朝日通八五
目的 食料雜貨及土木建築材料
販賣
資本金 60,000

●錦三浦洋行
奉天小西關第四區警署
第三三號
目的 農畜林產物ノ賣買
資本金 110,000

●錦水間工務所
新京特別市崇智胡同二一二號
資本金 90,000

●錦美富號
奉天宮島町一
目的 石灰ノ製造販賣
資本金 100,000

●南滿洲瓦斯株式會社
大連市西通一一七
設立 大正十四年七月 株數 200,000
資本金(拂込済) 10,000,000
昭和十二年度
當期利益金 553,418
前期繰越金 41,999
内法定積立金 27,750
特別積立金 30,000

取締役 新納 謙吾
山邊 鋼 吉武 茂
池谷 省三

●錦北滿洲新聞社
哈爾濱埠頭區トルゴワヤ街
資本金 115,000

●北支那汽船株式會社
大連市紀伊町二二
資本金 50,000 拂込 12,500

●錦近商組
大連市山縣通
資本金 50,000
大阪支店 西區靛北通三丁目

●錦金福鐵路公司
大連市山縣通八八
設立 大正十四年十一月 株數 80,000
資本金 4,000,000
内拂込額 2,400,000
決算 昭和十一年三月卅一日
資產之部
拂込未済金 2,000,000
建築費 3,936,853
貯藏品 26,299
現金 642
現金 2,055
預金 141,446
未收金 82,082
假拂金 62
合計 6,189,441
負債之部
資本金 4,000,000
法定積立金 23,675
特別積立金 775
社債 2,000,000
支拂手形 45,236
未拂金 107,729
假受金 1,440
前期繰越金 9,312
當期利益金 1,271
合計 6,189,441
繰越及當期純益金 10,584
後期繰越金 10,584

●錦遊辰組
問島省延吉東站街
設立 昭和十一年五月
目的 土木建築請負業
資本金 230,000 及 勞務
代表社員 遊長 正志
大社員氏名及出資額
遊長 正志 200,000
齊藤 茂一郎 250,000
齊藤 三郎助 150,000
齊藤 三郎 100,000

●錦明星會館
哈爾濱市埠頭區中央大街三號
目的 舞踏場ノ經營
資本金(拂込済) 100,000

●錦三富公司
新京朝日通八五
目的 食料雜貨及土木建築材料
販賣
資本金 60,000

●錦三浦洋行
奉天小西關第四區警署
第三三號
目的 農畜林產物ノ賣買
資本金 110,000

●錦水間工務所
新京特別市崇智胡同二一二號
資本金 90,000

●錦美富號
奉天宮島町一
目的 石灰ノ製造販賣
資本金 100,000

●南滿洲瓦斯株式會社
大連市西通一一七
設立 大正十四年七月 株數 200,000
資本金(拂込済) 10,000,000
昭和十二年度
當期利益金 553,418
前期繰越金 41,999
内法定積立金 27,750
特別積立金 30,000

取締役 新納 謙吾
山邊 鋼 吉武 茂
池谷 省三

●錦北滿洲新聞社
哈爾濱埠頭區トルゴワヤ街
資本金 115,000

●北支那汽船株式會社
大連市紀伊町二二
資本金 50,000 拂込 12,500

●錦近商組
大連市山縣通
資本金 50,000
大阪支店 西區靛北通三丁目

●錦金福鐵路公司
大連市山縣通八八
設立 大正十四年十一月 株數 80,000
資本金 4,000,000
内拂込額 2,400,000
決算 昭和十一年三月卅一日
資產之部
拂込未済金 2,000,000
建築費 3,936,853
貯藏品 26,299
現金 642
現金 2,055
預金 141,446
未收金 82,082
假拂金 62
合計 6,189,441
負債之部
資本金 4,000,000
法定積立金 23,675
特別積立金 775
社債 2,000,000
支拂手形 45,236
未拂金 107,729
假受金 1,440
前期繰越金 9,312
當期利益金 1,271
合計 6,189,441
繰越及當期純益金 10,584
後期繰越金 10,584

●錦遊辰組
問島省延吉東站街
設立 昭和十一年五月
目的 土木建築請負業
資本金 230,000 及 勞務
代表社員 遊長 正志
大社員氏名及出資額
遊長 正志 200,000
齊藤 茂一郎 250,000
齊藤 三郎助 150,000
齊藤 三郎 100,000

●錦明星會館
哈爾濱市埠頭區中央大街三號
目的 舞踏場ノ經營
資本金(拂込済) 100,000

●錦三富公司
新京朝日通八五
目的 食料雜貨及土木建築材料
販賣
資本金 60,000

●錦三浦洋行
奉天小西關第四區警署
第三三號
目的 農畜林產物ノ賣買
資本金 110,000

●錦水間工務所
新京特別市崇智胡同二一二號
資本金 90,000

●錦美富號
奉天宮島町一
目的 石灰ノ製造販賣
資本金 100,000

●南滿洲瓦斯株式會社
大連市西通一一七
設立 大正十四年七月 株數 200,000
資本金(拂込済) 10,000,000
昭和十二年度
當期利益金 553,418
前期繰越金 41,999
内法定積立金 27,750
特別積立金 30,000

配當年八分.....400,000
社員退職慰勞基金...30,000
役員賞與及交際費...12,000
後期繰越金.....95,668

專務取締役 白濱 多太郎
取締役 宮澤 惟重
三浦 又三 齋藤 勘七
取締役兼支配人 志村 德租
監査役 富田 隆
深井 水壽
奉天支店 滿鐵附屬地若松町
新京支店 同所羽衣町
鞍山支店 鞍山橋詰町七

●南滿洲硝子株式會社
大連市榮町二
設立 昭和三年十一月 株數 6,000
資本金(拂込済).....300,000
專務取締役 齊藤 規
取締役 津上 延治
木村 一男
監査役 堀 義雄

●南滿洲太興合名會社
奉天三經路八二號
設立 大正四年九月
目的 農業、礦業
資本金.....500,000
代表社員 飯田 延太郎
社員氏名及出資額
飯田 延太郎 50,000
飯田 久一郎 250,000
飯田 延二郎 200,000

●南滿洲農事株式會社
大連市初瀨町八
設立 大正八年十月 株數 25,000
資本金1,250,000 拂込 625,000
社長 山田 三平
取締役 野津 孝次郎
監査役 土橋 義助
開鳳支店 開鳳附屬地第二區

●南滿洲物產株式會社
大連市沙見町
設立 大正二年一月 株數 20,000
目的 滿洲特産品及油脂工業並
海運
資本金(拂込済).....1,000,000
專務取締役 松原 晴見
取締役 妹尾 清助
監査役 田中 久吉

●南滿洲興業株式會社
大連市山縣通三八
設立 大正二年一月 株數 20,000
目的 借家土地家屋賣買及仲立
資本金(拂込済).....100,000
東京出張所 京橋區京橋三ノ三

●南滿洲鐵道株式會社
大連市東公園町三〇
設立 昭和三年十一月 株數 16,000,000
資本金.....800,000,000
内拂込済.....584,208,000
決算 昭和十一年三月卅一日

資産之部
拂込未済株金.....215,792,000
事業費.....802,940,465
商標.....4,278,134
貯蔵品.....15,080,464
有價証券.....199,857,553
現金.....396,232
預け金.....37,352,421
貸付金.....342,778,964
他店貸借.....252,042
證券貸借.....9,323,263
保證金.....15,917
受取手形.....6,151,403
爲替勘定.....1,384,735
未收金.....109,170,746
特別積立金.....238,288,132
假拂金.....1,983,062,477

負債之部
株金.....800,000,000
法定積立金.....39,290,000
特別積立金.....189,900,000
社債金.....652,400,000
預り金.....55,033,882
他店貸借.....1,442,173
證券貸借.....3,100
保證金.....5,630,950
支拂手形.....60,100,000
爲替勘定.....82,387
社員貯金.....12,817,564
社員身元保證金.....56,954,682
共済勘定.....5,543,042
未拂金.....27,413,640
未償還満期社債金.....41,800
假受金.....14,135,511
前年度繰越金.....12,649,602
本年度利益金.....49,624,141
合計.....1,983,062,477

利益金處分
本年度利益金.....49,624,141
前年度繰越金.....12,649,602
内法定積立金.....2,490,000
政府配當金.....11,390,014
政府以外株主配當金年六分
同上第二配當金年二分
6,200,000
特別積立金.....7,000,000
役員賞與及交際費.....400,000
翌年度繰越金.....16,233,729

總裁 松岡 洋右
副總裁 大村 卓一
理事 木謙一郎 宇佐美 智爾
佐藤 應次郎 阪谷 希一
中西 敏憲 武部 治右衛門
監査役 小倉 正恒 原 邦造
廣 藏 安宅 彌吉
顧問 谷 光太郎 木 原 清
堂 卓雄 片 山 義勝
大株主氏名及持株數
政府持株 8,000,000
朝鮮銀行 240,691
(株)安田銀行 170,255
富國徵兵保險相互會社 72,446
三井物産株式會社 65,000
(株)日本信託銀行 63,545
第一徵兵保險株式會社 57,491
東京支社 赤坂區葵町二
支社長 伊澤 道雄
東京滿鮮案內所 麴町區丸ノ内
丸ビル一階

大阪滿鮮案內所 堺筋安土市
下關滿鮮案內所 下關驛前
上海事務所 上海黃浦灘路
北平事務所 中華民國北平

●南滿洲電氣株式會社
大連市西通一一九
設立 大正十五年五月 株數 500,000
資本金.....25,000,000
内拂込済.....22,000,000
代表取締役 竹口 弘憲
取締役 中西 敏憲
宇佐美 智爾 賀來 之助
監査役 富田 隆
連山關出張所 連山關新町四九
海城出張所 海城大街三三

●南滿洲製材公司
安東縣附屬地南五條通二ノ一
設立 大正七年五月
資本金.....200,000
業務擔當社員 山田 芳郎

●宮川合資會社
奉天江ノ島町一九
目的 有價証券所有賣買仲次
資本金.....50,000

●宮川鑛業合資會社
奉天江ノ島町一九
設立 昭和五年十一月
資本金.....1,000,000
代表社員 宮川 隆
社員氏名及出資額
宮川 隆 500,000
永田 安之進 250,000
上野 勝壽 250,000

●宮下木廠
大連市朝日町三
設立 大正十三年三月 株數 10,000
資本金 500,000 拂込 125,000
代表取締役 羅 景 錫
取締役 羅 景 錫
監査役 金 河 鐘
黃 南 益
監査役 朱 世 浩
薛 元 植

●民天公司
奉天宮島町
設立 大正十三年三月 株數 10,000
資本金 500,000 拂込 125,000
代表取締役 羅 景 錫
取締役 羅 景 錫
監査役 金 河 鐘
黃 南 益
監査役 朱 世 浩
薛 元 植

●四平街合名會社
四平街鐵道附屬地南一條通
資本金.....100,000

●四平街株式會社
四平街南大街八三號地
設立 大正九年二月 株數 4,000
資本金 200,000 拂込 50,000
代表取締役 山口 成淳
取締役 田中 佐重郎
添田 澤三
監査役 大沼 秀之助
田中 昂治

●四平街三泰棧
四平街北四條通一一
設立 昭和十一年七月 株數 4,000
目的 絹毛綿織物雜貨諸建築材
料販賣
資本金(拂込済).....100,000
支店 哈爾濱市南三道街
一八號

資本金(拂込済).....200,000
代表取締役 廣 瀨 金藏
谷本 明次
取締役 島村 喜久馬
取締役 乘 菅 沼 邦彦
監査役 眞 宮 崎 新吉

支店 龍江省克山縣泰安
鎮南門
支店 同省納河縣訥河城
支店 同省克山縣克山商
會街
支店 同省拜泉縣康康街
支店 同省海龍縣海安
大街
支店 同省東豐縣東官
街
支店 同省海龍縣山城鎮
西大街
支店 同省海龍縣朝陽鎮
中街
支店 開原縣昌昌街四〇

●四平街株式會社
四平街南滿洲鐵道附屬地
資本金 150,000 拂込 37,500

●四平街昭和精製所
四平街西北一條通八
資本金.....165,600

●志岐土木株式會社
奉天信濃町一七
設立 昭和十年三月 株數 5,000
資本金(拂込済).....250,000
代表取締役 齊藤 忠之丞
志岐 信一
取締役 伊藤 清市
監査役 志岐 信吾
佐藤 福治郎

●白川保善社
大連市櫻町一一二
設立 昭和四年九月 株數 10,000
目的 土地建物經營有價証券賣
買金融
資本金 500,000 拂込 250,000
社長 白川 友一
專務取締役 安達 賢
取締役 白川 友二
山内 基信
監査役 山内 義明
藤本 カメ

●白松酒造合資會社
奉天南三條町七
資本金.....50,000

●正益房產公司
奉天千代田通三八
目的 土地家屋賣買
資本金.....150,000

●松昌洋行
大連市紀伊町四六
目的 絹毛綿織物雜貨諸建築材
料販賣
資本金(拂込済).....100,000
支店 哈爾濱市南三道街
一八號

支店 營口西大街
●昭和土地合資會社
奉天平安通一一
資本金.....120,000

●昭德建物株式會社
奉天青葉町三一
設立 昭和十一年九月 株數 8,000
資本金(拂込済).....470,000
昭和十一年下期利益金處分
當期純益金.....14,430
内創業費償却費.....231
法定積立金.....800
特別積立金.....8,000
諸價償積立金.....1,000
社員退職手當積立金.....1,000
後期繰越金.....3,399

●昭和建物株式會社
鞍山南驛前通三八
資本金(拂込済).....100,000

●昭和號
大連市敷島町四五
目的 住宅經營材料販賣不動産
貸貸
資本金.....100,000

●昭和工務所
新京中央通三九
設立 昭和六年三月
目的 土木建築請負
資本金.....300,000
代表社員 白井 忠三
社員氏名及出資額
白井 忠三 230,000
白井 光治 50,000
丸山 清四郎 10,000
中洲 伊三郎 10,000

●昭和工業株式會社
大連市樺野町一五
設立 昭和二年二月 株數 10,000
目的 調味料製造販賣
資本金(拂込済).....500,000
代表取締役 鈴木 忠治
岡田 徹平
取締役 栗原 喜賢
鈴木 三郎助 日渡 和三郎
監査役 井上 哲
甘田 誠三郎

●昭和金融株式會社
新京入船町三ノ五
資本金 100,000 拂込 30,000
支店 哈爾濱市南三道街
六道街八號內一號

●昭和製鋼所
鞍山製鐵工場地區
設立 昭和四年七月 株數 2,000,000
資本金.....100,000,000

内拂込額.....82,000,000
決算 昭和十一年三月卅一日

資産之部
拂込未済株金.....18,000,000
社債差額.....135,000
製鐵工場.....24,144,517
製鋼工場.....20,453,544
附帶設備.....23,204,755
生産物.....8,926,505
貯蔵品.....3,411,128
製鋼特殊用品.....1,279,079
有價証券.....137,500
現金.....7,185
預け金.....5,006,825
貸付金.....3,996,761
證券貸借.....292,500
差入保證金.....1,647
受取手形.....24,189
未收金.....5,411,360
假拂金.....2,004,135
建設勘定.....1,411,094
第二建設勘定.....4,038,529
合計.....121,886,262

負債之部
株金.....100,000,000
社債金.....10,000,000
預り金.....20,000
受入保證金.....293,020
社員貯金.....773,138
社員身元保證金.....962,606
共済勘定.....201,230
爲替勘定.....1,000
未拂金.....3,374,588
假受金.....555,007
前年度繰越金.....3,783,727
本年度利益金.....1,921,942
合計.....121,886,262

繰越及當期純益金.....5,705,670
内諸積立金.....1,300,000
賞與金.....110,000
配當年三分.....2,460,000
後期繰越金.....1,835,670
常務取締役 富永 能雄
神樂 常孝 久保田 吾三
取締役 梅根 常三郎
南 治之助 小柳津 正藏
支部治右衛門
監査役 田所 耕耘
具瀬 謙吾 富田 豊彦
相談役 吉田 正三郎
營業部長(兼) 中山 正三郎
製鋼部長(兼) 南 治之助
洗鐵部長(兼) 梅根 常三郎
探礦部長 久留島 秀三郎
工務部長 矢野 耕治
研究部長(兼) 小柳津 正藏
秘書課長 松井 敏生
業務課長 水津 利輔

大株主氏名及持株數
南滿洲鐵道株式會社 1,998,600
大連出張所 大連市山縣通一九
五大汽ビル
所長 奥村 四郎
東京出張所 赤坂區葵町滿鐵ビ
ル
所長 瀧波 秀吉

●昭電舎
奉天稻梁町九
目的 電氣工事及請負
資本金.....100,000,000

資本金.....100,000

●商工株式會社
哈爾濱埠頭區地段街
設立 大正九年二月 株數 20,000
目的 對露貿易製粉業
資本金1,000,000 拂込 250,000
代表取締役 福田 千之
取締役 桑原 伊十郎
竹村 鐵次郎 木村 豊太郎
監査役 森 久太郎
イ、イ、マルクス

●祥利洋行
奉天青葉町八
目的 ラヂオ蓄音器販賣
資本金.....50,000

●實業公司
新京東四條通二四
設立 昭和七年五月
目的 土木建築請負
資本金.....200,000
代表社員 吉井 輝一
大社員氏名及出資額
王 振 鏞 100,000
山形 春造 42,000

●島松商店
大連市監部通二〇
目的 藥品建築材料暖房衛生工
事請負
資本金.....50,000
新京支店 新京日本橋通五〇

●嶋屋合名會社
奉天西區南四路一七
設立 昭和十一年五月
目的 味噌醬油諸漬物類製造
販賣
資本金.....200,000
代表社員 戶嶋 作太郎
大社員氏名及出資額
戶嶋 作太郎 100,000
戶嶋 幸三 50,000
戶嶋 幸四 50,000

●周水土地建物株式會社
大連市外周水會周水屯
一〇六八
設立 大正八年六月 株數 400,000
資本金.....2,000,000
内拂込額.....500,000
決算 昭和十一年十二月卅一日

資産之部
未拂込資本金.....1,500,000
土地.....214,964
家屋.....138,247
上水道.....52,012
什器備品.....432
定期預金.....14,000
當座預金.....1,278
諸材料.....528
前期繰越金.....218,964
合計.....2,140,428

專務取締役 三時 市太郎
取締役 藤 定 今津 十郎
監査役 井上 輝夫
小澤 太兵衛 橋本 末松
大株主氏名及持株數
小澤 太兵衛 7,250
藤 定 5,390
今津 十郎 4,300
井上 輝夫 2,110
橋本 末松 1,250
藤 定 1,200
今津 十郎 1,000

●春江ビル
奉天江島町四
設立 昭和十一年三月 株數 4,000
目的 貸家業
資本金 200,000 拂込 70,000
代表取締役 山岸 耕
取締役 森 島 日光
高橋 他五郎 島田 正人
美濃 岩吉 福本 貞雄
田 久三郎 丸本 秀吉
監査役 宮本 惠浩
井上 善二郎 小敷 賀浩
上野 嘉吉

●春記公司
大連市西公園町三三
目的 土木建築請負業
資本金.....120,000

●下關青果株式會社
奉天加茂町一四
資本金 70,000 拂込 35,000

●信和商會
新京市紅梅町一一二
設立 昭和十一年九月
目的 特産物賣買
資本金.....350,000
代表社員氏名及出資額
小條 喜代藏 100,000
福永 英雄 100,000
支店 蘇家屯秋葉町一〇

●信昌公司
奉天十八經路二十八號路
目的 不動産其他ノ財産所有
資本金.....67,350

●新隆公司
鞍山南三條町二一
目的 荷役及勞務ノ請負物品ノ
賣買
資本金 50,000 拂込 12,500

●新興起業株式會社
奉天加茂町一四
設立 昭和八年七月 株數 10,000
目的 土地建物ノ貸借
資本金 500,000 拂込 250,000
代表取締役 長尾 惣八
取締役 田中 徳次郎
水島 逸治 山田 兼義
監査役 鶴 岡 政次
山 田 嘉市

● 新榮商會 大連市山縣通三〇 目的 船舶土地家屋買賣 資本金 60,000

● 新京市場株式會社 新京和泉町三ノ八 資本金 50,000 拂込 30,000

● 新京株式會社 新京東五條通一 設立 大正五年五月 株數 20,000 資本金 1,000,000 拂込 250,000

● 新京倉庫運輸株式會社 新京西四條通假一 設立 大正八年七月 株數 6,000 資本金 300,000 拂込 81,000

● 新京藥品株式會社 新京永樂町三ノ二二 設立 昭和九年八月 株數 20,000 資本金 1,000,000 拂込 250,000

● 新京松茂洋行 新京附屬地東二區 目的 石炭米穀販賣 資本金 82,400

● 新京建築助成株式會社 新京北安路三一號 設立 昭和八年三月 株數 10,000 資本金 500,000

● 新京興業公司 新京永樂町二ノ八 目的 土木建築用石材ノ採取 資本金 70,000

● 新京電話工業株式會社 新京日本橋通七三 資本金 100,000 拂込 25,000

● 新京三泰棧 新京日出町六ノ一 目的 大豆雜穀類及雜貨類ノ仲買問屋販賣業 資本金(拂込済) 100,000

● 新京共同木材株式會社 新京中央通二二三 設立 昭和十年十一月 株數 10,000 資本金 500,000 拂込 125,000

● 新京ピル 新京日本橋通八五 資本金 90,000

● 新京石材公司 新京日本橋通三一 資本金 85,000

● 新民影業公司 新京特別市永昌路三〇二號 目的 各種活動寫眞ノ屬スル一切ノ業務 資本金 50,000

● 新昌洋行 奉天春日町六 目的 滿鐵取扱ノ石炭販賣 資本金 50,000

● 新進株式會社 奉天彌生町四九 設立 昭和十年二月 株數 20,000 資本金 1,000,000 拂込 500,000

● 新盛商會 奉天西塔大街第一區 目的 穀物貿易精米業 資本金 50,000

● 新鮮組 新京東二條通六二 目的 土木建築請負 資本金 70,000

● 眞盛汽船合資會社 大連市加賀町五二 資本金 50,000

● 進和商會 大連市佐渡町三〇 設立 明治三十八年十一月 株數 40,000 資本金(拂込済) 2,000,000

● 瀋陽土地建物株式會社 奉天霞町四六 設立 大正九年四月 株數 10,000 資本金 500,000 拂込 150,000

● 瀋陽建物株式會社 奉天住吉町三 設立 大正六年十一月 株數 5,320 資本金(拂込済) 266,000

● ビクトリヤ商會 奉天浪速通一 目的 洋菓子製造卸小賣 資本金 50,000

● 日出汽船株式會社 大連市山縣通一五一 資本金(拂込済) 100,000

● 魏子窩鹽業公司 魏子窩西街七二 設立 大正十五年五月 資本金 200,000

● 魏子窩電燈株式會社 魏子窩西街 資本金(拂込済) 50,000

● 平田洋行 大連市浪速町四七 目的 時計貴金屬屑類ノ販賣 資本金 90,000 及勞務

● 百草溝勸業株式會社 間島百草溝 資本金 80,000 拂込 20,000

● 平本洋行 營口南本街二九號地 目的 百貨陳列販賣業 資本金 100,000 拂込 50,000

● 茂林商會 奉天小西關第四區警第一六號 目的 陶磁器硝子器世帯道具一切ノ卸販賣 資本金 50,000

● 森洋行 奉天春日町八 設立 大正十三年二月 目的 時計貴金屬飾品商 資本金 250,000

● 森島吳服店 奉天春日町七 資本金 70,000

● 西播洋行 安東縣市場通一ノ四 目的 精米製造販賣 資本金 104,000

● 西海洋行 大連市播摩町一四 目的 薪炭穀類販賣 資本金 50,000

● 盛滿土地建物株式會社 奉天浪速通二〇 設立 昭和九年八月 株數 10,000 資本金 500,000 拂込 400,000

● 盛京時報社 奉天隅田町九 設立 大正十四年十一月 株數 7,000 資本金(拂込済) 350,000

● 積德泉礦業有限公司 新京富士町四ノ八 目的 釀酒製油精米豆腐麵ノ製造及販賣 資本金 100,000

● 弘中商店 海城北關街警第二號 目的 燒酎釀造販賣 資本金 50,000

支店 新京特別市西四馬路四號 支店 同春日町六ノ一 支店 吉林省九臺縣鐵道南樹仁街四五號 支店 吉林省敦化東門外

● 仙波組 大連市惠比須町二 目的 土木建築業 資本金 100,000

● 洗心閣 奉天青雲町五 目的 貸家業 資本金 60,000

● 泉陽商會 大連市山城町外四二 目的 米穀肥料販賣 資本金 50,000

● 扇利洋行 奉天小西門裡大街第一區警第十八號 設立 昭和十一年三月 目的 一般雜貨ノ販賣 資本金 250,000

● 扇芳會館 新京永樂町一ノ一 目的 舞踏、食堂經營 資本金(拂込済) 110,000

● 須藤商店 哈爾濱市埠頭區石頭道街九十七號 目的 特產物ノ賣買 資本金 100,000(國幣)

● 隅田鑛業合資會社 哈爾濱道裡二道街十三號 資本金 50,000

● 菅原工務所 大連市伊勢町五九 目的 土木建築請負 資本金 150,000

● 末永組 大連市播津町一 目的 石炭販賣 資本金 100,000

● 鈴木商店 營口 目的 雜貨輸入販賣 資本金 50,000

中華民國

(原稿締切昭和十二年三月十日)

中華民國銀行
チ、カ、テ、サ、シ
會社
イ、キ、ハ、ニ

中華滙業銀行

北平街交民巷
設立大正七年一月 株數 100,000
資本金10,000,000 拂込7,500,000

總理事 王孟群
專務理事 原田梁二郎
理事 丁士源
林行規 章佩乙
島田茂 鈴木吉
加藤敬三 曾宗鑑
監事 伯穆延
委仁光 陵宏 綱
白岩龍平 岡部三郎
上海支店 上海福州路三號

中國銀行

上海黃浦灘二二號
設立昭和三年十月 株數 250,000
資本金(拂込済)25,000,000 銀元
決算 昭和十一年十二月卅一日

資產之部
現金 47,216
預金 4,667,705
地金銀外國通貨 11,591
國債 14,380
商業手形 219,334
荷付爲替手形 67,635
手形貸付 191,329
證書貸付 22,000
當座貸越 296,408
買入外國爲替 938,256
利付爲替手形 2,131,917
支拂承諾見返 251,976
營業用土地建物什器 7,581
假拂金 9,654,485
合計 18,521,819

負債之部
當座預金 1,547,165
特別當座預金 173,422
別段預金 2,551
定期預金 436,379
賣渡外國爲替 134,723
外國他店借 2,200,695
本支店借 4,198,218
支拂承諾 251,976
未拂利息其他 16,219
預金利子諸稅 115
假受金 9,556,647
當期利益金 3,645
合計 18,521,819

取締役會長 李 嘉
取締役 馮 光 德
取締役 陳 德 孔
徐 陳 德 孔
周 清 宗 席
李 清 宗 席
監查 盧 學 傳
李 煥 敏 貞
支 文 敏 老

天津銀行

天津日本專管居留地旭街
設立大正九年四月 株數 50,000
資本金2,500,000 拂込 625,000

專務取締役 富成 一
取締役 澤原 靜
中戶川 孝造 菊池 三榮
赤山 今朝治
監查役 越智 丈吉
部 茂行 副田 重次郎
北平支店 北平崇文門大街

濟南銀行

濟南商埠地二馬路
設立大正九年六月 株數 20,000
資本金1,000,000 拂込 250,000

專務取締役 多治見 文雄
取締役 安原 順吾
塚田 王世 猪 狩
監查役 香川 房太郎
東本與三右衛門

上海銀行

上海海濱路一九〇號
設立大正七年十月 株數 2,000
資本金(拂込済) 100,000
決算 昭和十一年十二月卅一日

資產之部
現金預金勘定 626,065
有價證券勘定 477,051
貸付金勘定 278,101
割引手形勘定 540
支拂承諾勘定 20,600
動產不動產勘定 50,810
雜勘定 10,279
合計 1,463,388

負債之部
預金勘定 1,248,592
雜勘定 23,946
資本金 100,000
積立金 63,000
支拂承諾勘定 20,600
當期利益金 7,248
合計 1,463,388
繰越及當期純益金 7,248

取締役會長 李 嘉
取締役 馮 光 德
取締役 陳 德 孔
徐 陳 德 孔
周 清 宗 席
李 清 宗 席
監查 盧 學 傳
李 煥 敏 貞
支 文 敏 老

漢口銀行

漢口日本租界成忠街三六
設立大正九年九月 株數 20,000
資本金1,000,000 拂込 250,000

專務取締役 入江 溍
取締役 實妻 壽作
矢田 泰孝
支配人 大塚 定吉
監查役 中村 英二
杉本 久太郎
上海支店 上海文路第三一〇號

伊藤商行

上海江西路一三〇號
目的 物品販賣伸立問屋
資本金(拂込済) 100,000

維新化學工藝社

青島市外四方
設立 昭和十年六月 株數 4,600
資本金 230,000 拂込 215,000

代表取締役 兒島 熊吉
取締役 原 安三郎
高橋 彦三郎 河西 嘉一
高橋 善一 豐田 德郎
遠藤 素三

稻垣吳服店

上海吳淞路三一〇
資本金 50,000

白河解船株式會社

天津
設立 昭和四年六月 株數 12,000
資本金(込済) 600,000

代表取締役 高木 毅
取締役 保科 義平
三角 武雄
監查役 增田 英一
西田 猪之輔

博山興業株式會社

濟南商埠緯二路
設立 大正九年五月 株數 5,000
目的 鑛業原料粉碎
資本金 250,000 拂込 62,500

代表取締役 波佐間 正一
取締役 尾岡 順一
田中 秀太郎 野村 新次郎
若山 平次郎
監查役 福田 吉樂
市野 常三郎
支店 青島琉球町

萬國化學染料廠

上海北海寧路C、F七號
資本金 50,000 銀元

日本株式會社

漢口法租界呂欽差使路
設立 大正十五年三月 株數 4,000

內積立金 1,000
賞與金 1,000
配當年八分(前期同) 4,000
後期繰越金 1,248

專務取締役 右近 末穗
取締役 田中 良作
大山田 喜三郎
取締役兼支配人 田口 幸作
監查役 三村 正堯
新井 藤次郎
備考 昭和十二年三月資本金
二百萬圓増資決議

日華紡織株式會社

上海勞勃生路九八號
設立 大正七年七月 株數 220,000
資本金 11,000,000
內拂込額 8,800,000
決算 昭和十一年十一月廿五日
資產之部
拂込未済株金 2,200,000
地所 2,492,135
建物 4,566,049
機械 14,884,576
器具 534,068
銀行預金 13,480
受取手形 375,354
有價證券 180,376
需用品 102,100
石炭 26,192
原棉屑物及工場仕掛物 3,735,758
製品 85,526
假拂金 83,713
新設費勘定 817,089
未收入金 3,155
購買會、醫局勘定 1,995
現金 4,638
前期繰越損 1,501,409
金計 31,607,622

博山興業株式會社

天津
設立 昭和四年六月 株數 12,000
資本金(込済) 600,000

代表取締役 高木 毅
取締役 保科 義平
三角 武雄
監查役 增田 英一
西田 猪之輔

博山興業株式會社

濟南商埠緯二路
設立 大正九年五月 株數 5,000
目的 鑛業原料粉碎
資本金 250,000 拂込 62,500

代表取締役 波佐間 正一
取締役 尾岡 順一
田中 秀太郎 野村 新次郎
若山 平次郎
監查役 福田 吉樂
市野 常三郎
支店 青島琉球町

萬國化學染料廠

上海北海寧路C、F七號
資本金 50,000 銀元

日本株式會社

漢口法租界呂欽差使路
設立 大正十五年三月 株數 4,000

目的 無線電話機及器具賣買
資本金(拂込済) 200,000
代表取締役 石原 一雄
池田 廣次 内田 襄治
監查役 服部 嘉一郎
隈本 清

日華紡織株式會社

上海勞勃生路九八號
設立 大正七年七月 株數 220,000
資本金 11,000,000
內拂込額 8,800,000
決算 昭和十一年十一月廿五日
資產之部
拂込未済株金 2,200,000
地所 2,492,135
建物 4,566,049
機械 14,884,576
器具 534,068
銀行預金 13,480
受取手形 375,354
有價證券 180,376
需用品 102,100
石炭 26,192
原棉屑物及工場仕掛物 3,735,758
製品 85,526
假拂金 83,713
新設費勘定 817,089
未收入金 3,155
購買會、醫局勘定 1,995
現金 4,638
前期繰越損 1,501,409
金計 31,607,622

博山興業株式會社

天津
設立 昭和四年六月 株數 12,000
資本金(込済) 600,000

代表取締役 高木 毅
取締役 保科 義平
三角 武雄
監查役 增田 英一
西田 猪之輔

博山興業株式會社

濟南商埠緯二路
設立 大正九年五月 株數 5,000
目的 鑛業原料粉碎
資本金 250,000 拂込 62,500

代表取締役 波佐間 正一
取締役 尾岡 順一
田中 秀太郎 野村 新次郎
若山 平次郎
監查役 福田 吉樂
市野 常三郎
支店 青島琉球町

萬國化學染料廠

上海北海寧路C、F七號
資本金 50,000 銀元

日本株式會社

漢口法租界呂欽差使路
設立 大正十五年三月 株數 4,000

負債之部
株金 11,000,000
法定積立金 1,761,068
職工救濟基金 100,000
故和田豐治氏寄贈從業員教育
基金 50,000
支拂手形 9,596,452
喜和借款金 4,500,000
華豐款金 1,358,315
未拂配當金 4,177
職員保信金 153,037
職員別途預金 31,505
原棉買掛金 1,173,711
未拂金 1,058,125
假預金 377,083
改善費勘定 62,346
當期利益金 381,799
合計 31,607,622

利益金處分
當期利益金 381,799
前期繰越損金 1,501,409
差引後期繰越損金 1,119,610

社長 田邊 輝雄
取締役 河崎 助太郎
伊藤 竹之助 日比谷 平左衛門
司初太郎 友永 藤三郎
森本 將 持 田 巽
森南 鄉 三郎
監查役 野村 德七
上野山 重太夫 小野 英資

浦東第一、上海浦東陸家嘴
第二工場 上海勞勃生路九八
曹家渡第三 上海勞勃生路九八
第四工場 號
喜和第五、同七六八〇號
第六、七工場 豐同潤蓋藻濱
第八工場 臺灣臺北大安
臺灣出張所 東區備後町三ノ八
大阪出張所 東區備後町三ノ八

●日華窯業株式會社
濟南商埠太馬路
設立 大正九年六月 株數 40,000
資本金 2,000,000 拂込 800,000
專務取締役 吉田 秀人
取締役 吉田 恒平
中村 康之助 井上 辰九郎
岩崎 清七 藤波 茂時
渡邊 逸次郎 藤長 民毅
監査役 宮

●日華蠶絲株式會社
上海白利南路乙六〇〇號
設立 大正九年六月 株數 50,000
資本金(拂込済) 2,500,000
決算 昭和十一年十二月三十一日
資產之部
土地建物、機械、器具 2,610,081
有價證券 1,304,199
貸付金 287,969
他店勘定 1,093,086
棚卸勘定 1,967,957
預ヶ金及現金 96,983
合計 7,360,278

負債之部
資本金 2,500,000
諸積立金 1,070,000
未拂金勘定 485,886
借入金預ヶ金假受勘定 2,936,005
前期繰越益金 57,058
当期純益金 311,328
合計 7,360,278
配當年五分

●日華商社株式會社
青島小港二六號
目的 土地建物ノ買賣
資本金 60,000(銀) 拂込 45,000

●日華信託株式會社
青島市館陶路二十二號
資本金 100,000 拂込 50,000

●西村洋行
青島膠州路五九號
設立 昭和十年十二月 目的 漁業

●盛豐礦業公司
青島早霧町
資本金(拂込済) 150,000

●寶山玻璃廠
上海開北橫濱路顧家灣
設立 大正八年三月 株數 10,000
資本金 500,000 拂込 250,000
社長 角田 芳太郎
專務取締役 福永 勝平
取締役 蔡欽 生
監査役 倉橋 藤治郎
藤井 忠徳

●坊子炭礦株式會社
山東省濰縣坊子
設立 大正八年十一月 株數 60,000
資本金 3,000,000 拂込 750,000
社長 吉本 周治八
專務取締役 長尾 愨榮三
取締役 伊山 田
小監査役 山田 柳治
大監査役 弘 澤辰次郎

●坊子北炭礦合資會社
山東省坊子
設立 昭和四年二月
資本金 200,000銀
代表社員氏名及出資額
高宅 慶夫 30,000

●坊子南炭礦合資會社
青島小港二六號
資本金 150,000

●米星煙草株式會社
青島館陶路
設立 大正十年十二月 株數 15,000
資本金(拂込済) 750,000
社長 岡田 茂輔
專務取締役 永井 幸太郎
取締役 村 明房 木村 庄三郎
有賀 一郎
監査役 北野 順吉
北濱 留松 駒井 節二
東京出張所 麴町區九ノ内ノ
八與銀ビル内

●東方製氷株式會社
上海濟寧路五二一號
設立 大正十一年十二月 株數 10,000
資本金 500,000 拂込 150,000
專務取締役 木村 政司
取締役 大山 喜三郎 余 詒 陽一
監査役 田口 幸作
林 雄吉

●東興實業株式會社
天津日本租界浪花街二號
設立 昭和三年二月 株數 40,000
目的 各種事業=投資土地建物ノ買賣仲介
資本金 2,000,000 拂込 640,000
專務取締役 內山 春吉
常務取締役 佐藤 吉三郎
取締役 野中 清
藤島 太麻夫 貝原 收藏
富成 一二
監査役 內田 鎮一

●東和劇場株式會社
上海午浦路三四一號
設立 昭和十一年六月 株數 10,000
資本金(拂込済) 200,000銀
專務取締役 下里 彌吉
取締役 藤井 忠徳 馬場 壽八郎
池村 照信
監査役 須藤 五百三
竹松 貞一

●東亞製麻株式會社
上海漢口路九三號
設立 大正五年八月 株數 50,000
資本金 2,500,000
內拂込額 1,250,000
決算 昭和十一年十月三十一日
資產之部
未拂込株金 1,250,000
土地、工作物 288,322
建物、裝設物 306,981
機械、工具、用具、什器 1,030,387
有價證券 552,326
原料、製品、仕掛物、用度品、修繕場 162,419
他店勘定、受取手形 78,524
假出金 171,474
銀行勘定、現金有高 201,437
合計 4,041,873

負債之部
資本金 2,500,000
法定積立金 165,000
職員退職慰勞積立金 20,000
支拂手形 479,501
假受金 569,263
職員積立金 55,673
未拂配當金 4,064
前期繰越益金 100,080
当期利益金 148,287
合計 4,041,873
繰越及当期純益金 198,368
法定積立金 10,000
役員賞與金 9,000
配當年八分(前期同) 50,000
後期繰越金 129,368

●東華紡績株式會社
上海華德路一六八七號
設立 大正九年四月 株數 48,000
資本金(拂込済) 2,400,000
決算 昭和十一年九月三十日
資產之部
土地建物 1,316,854
機械器具什器 2,033,993
有價證券受取手形 51,801
假出金貸付金 28,087
原棉半製品製品用度品 979,995
銀行預金現金 94,881
前期繰越損失金 363,361
合計 4,898,975

負債之部
株金 2,400,000
法定積立金 250,000
借入金支拂手形棉花取引 2,007,868
未拂金未拂配當金假受金 177,618
社員職工任意積立金 58,513
当期利益金 4,975
合計 4,898,975
前期繰越損失金 363,361
当期純益金 4,975
後期繰越損失金 358,386
常務取締役 石田 秀二
取締役 河崎 助太郎 宮島 清次郎
取 谷 一郎 飯田 二男
小監査役 河崎 宗三郎
大監査役 河崎 宗三郎 王 一亭
監査役 永橋 友定 王 宗三郎
工務部長(兼) 宗三郎
營業部長 大塚 武夫

●同興紡績株式會社
上海楊樹浦路第二〇八六號
設立 大正九年五月 株數 300,000
資本金 15,000,000
內拂込額 10,500,000
決算 昭和十一年十月二十五日
資產之部
未拂込株金 4,500,000

●東興實業株式會社
天津日本租界浪花街二號
設立 昭和三年二月 株數 40,000
目的 各種事業=投資土地建物ノ買賣仲介
資本金 2,000,000 拂込 640,000
專務取締役 內山 春吉
常務取締役 佐藤 吉三郎
取締役 野中 清
藤島 太麻夫 貝原 收藏
富成 一二
監査役 內田 鎮一

●東和劇場株式會社
上海午浦路三四一號
設立 昭和十一年六月 株數 10,000
資本金(拂込済) 200,000銀
專務取締役 下里 彌吉
取締役 藤井 忠徳 馬場 壽八郎
池村 照信
監査役 須藤 五百三
竹松 貞一

●東亞製麻株式會社
上海漢口路九三號
設立 大正五年八月 株數 50,000
資本金 2,500,000
內拂込額 1,250,000
決算 昭和十一年十月三十一日
資產之部
未拂込株金 1,250,000
土地、工作物 288,322
建物、裝設物 306,981
機械、工具、用具、什器 1,030,387
有價證券 552,326
原料、製品、仕掛物、用度品、修繕場 162,419
他店勘定、受取手形 78,524
假出金 171,474
銀行勘定、現金有高 201,437
合計 4,041,873

負債之部
資本金 2,500,000
法定積立金 165,000
職員退職慰勞積立金 20,000
支拂手形 479,501
假受金 569,263
職員積立金 55,673
未拂配當金 4,064
前期繰越益金 100,080
当期利益金 148,287
合計 4,041,873
繰越及当期純益金 198,368
法定積立金 10,000
役員賞與金 9,000
配當年八分(前期同) 50,000
後期繰越金 129,368

●東華紡績株式會社
上海華德路一六八七號
設立 大正九年四月 株數 48,000
資本金(拂込済) 2,400,000
決算 昭和十一年九月三十日
資產之部
土地建物 1,316,854
機械器具什器 2,033,993
有價證券受取手形 51,801
假出金貸付金 28,087
原棉半製品製品用度品 979,995
銀行預金現金 94,881
前期繰越損失金 363,361
合計 4,898,975

負債之部
株金 2,400,000
法定積立金 250,000
借入金支拂手形棉花取引 2,007,868
未拂金未拂配當金假受金 177,618
社員職工任意積立金 58,513
当期利益金 4,975
合計 4,898,975
前期繰越損失金 363,361
当期純益金 4,975
後期繰越損失金 358,386
常務取締役 石田 秀二
取締役 河崎 助太郎 宮島 清次郎
取 谷 一郎 飯田 二男
小監査役 河崎 宗三郎
大監査役 河崎 宗三郎 王 一亭
監査役 永橋 友定 王 宗三郎
工務部長(兼) 宗三郎
營業部長 大塚 武夫

●同興紡績株式會社
上海楊樹浦路第二〇八六號
設立 大正九年五月 株數 300,000
資本金 15,000,000
內拂込額 10,500,000
決算 昭和十一年十月二十五日
資產之部
未拂込株金 4,500,000

地所、建物 4,783,818
機械、工具、什器、防火器 3,875,765
有價證券 10,000
原綿仕掛物、製絲縮布 1,395,517
落縮廢絲、準備物品 148,070
販賣代金 10,875
増設勘定及假出金 4,023,921
預ヶ金、現金 4,197,360
合計 22,945,329
負債之部
株金 15,000,000
準備積立金 2,480,000
從業員保護資金 130,000
購買代金、未拂工金 170,959
仕掛未済金 293,975
配當未済金、諸預ヶ金 3,509,644
前期繰越金 805,404
当期純益金 555,343
合計 22,945,329
繰越及当期純益金 1,397,748
內諸積立金 100,000
賞與金 37,000
配當年八分(前期七分) 420,000
後期繰越金 840,748

●中華燐寸株式會社
天津日本租界福島街
設立 大正九年四月 株數 20,000
資本金 1,000,000 拂込 450,000
社長 金山 喜八郎
取締役 久知 金山 龜之助
監査役 金山 作次郎
玉井 利三郎

●中華電氣製作所
北平東單牌樓三條胡同
設立 大正十二年一月 株數 15,000
資本金 1,500,000 拂込 975,000
代表取締役 蔣 景 樟
取締役 林 宗 瑋
高木 陸 郎
河元 潤 鐘 原 貞 鈞
福田 千代作 香 秋 山 武三郎
花輪 惟精 原 貞 鈞
監査役 華 雲 周 亮才
劉 鐵 誠 段 相 聲

●中華織布株式會社
青島道口路
設立 大正九年二月 株數 8,125
資本金 405,250 拂込 101,562
代表取締役 舟橋 鹿之助
取締役 井村 外與吉
石川 修造
監査役 宮本 五市
奈和手 定松

●豐田紡績廠
上海福州路二〇〇號
設立 大正十年十月 株數 200,000
資本金 10,000,000
內拂込額 5,000,000
社長 豐田 利三郎
專務取締役 西川 秋次
常務取締役 石 黑 昌 明
豐田 佐助 豐田 喜三郎
監査役 藤野 勝太郎
鈴木 利藏 吉川 十四男
青島工場 青島四滄路六號

●長城鑛業株式會社
河北省臨榆縣秦皇島
設立 昭和十年七月 株數 4,000
資本金 200,000 拂込 50,000(銀)
專務取締役 增永 常雄
監査役 藤平 田文吉
山田 馨

●中日共益貯蓄株式會社
天津日本租界壽街
設立 大正九年三月 株數 20,000

●中外鑛業株式會社
天津日本租界
設立 大正十二年八月 株數 60,000
資本金(拂込済) 3,000,000
代表取締役 島山 義 越
取締役 松平 直 鎮 知
竹上 藤次郎 小倉 塚
久保 長松 飯 塚
南部 勇市 阿田 喜久治
監査役 田 留二

●中南洋行
汕頭市昇平馬路一八五號
目的 一般貿易事業倉庫業金融業
資本金 100,000大洋元
拂込 50,000

●利中公司
天津日本租界旭街
設立 大正十年二月 株數 80,000
目的 信託及貿易
資本金 4,000,000 拂込 1,000,000
代表取締役 余 幼 庚
內山 春吉 莊 環 珂 光
取 富 道 明 陳 子 雲 平
李 又 康 斬 雲 揚 公 雨
清野 愨吉 揚 公 雨 香
監査役 支 配 人 揚 公 雨 香
劉 鐵 誠 段 相 聲

●華南洋行
上海狄思威路第四三號
目的 紡績機械其他一般商品輸出入及販賣業
資本金 150,000元(國幣)

●華祥燐寸株式會社
青島諸城路
資本金(拂込済) 108,000

●華昌公司
天津佛界二號路
設立 昭和四年六月
目的 土木建築工事ノ請負
資本金 200,000
代表社員氏名及出資額
牛島 吉郎 80,000

●華勝公司
天津日本租界壽街
設立 大正十二年三月
目的 土木建築工事請負
資本金 200,000銀
代表社員氏名及出資額
薄井 忠三 150,000

●隆華洋行
上海漢口路五
目的 工業藥品輸入販賣染料
資本金 50,000

●隆光公司
青島市場一路十一號
目的 諸機械及電氣機器類ノ買入販賣
資本金(拂込済) 50,000
支 店 濟南二馬路緯五路西

●和田製材所
青島華陽路九條
資本金 100,000

●加藤洋行
天津日本租界旭街一
設立 昭和九年十月
目的 物品販賣仲立
資本金 300,000
代表社員 白須 信次
大社員氏名及出資額
加藤 子 二 260,000

●關東貿易株式會社
上海江灣路花園街三三
設立 大正十二年三月 株數 4,000
資本金(拂込済) 200,000
代表取締役 鈴野 甚作
取締役 箭野 甚有 衛門
監査役 甲 傳 作

●漢和洋行
上海共同租界廣東路

白須 信次 10,000
三島 誠一 10,000
大連支店 大連市紀伊町二六
新京支店 新京日本橋通二五
奉天支店 奉天千代田通八

●華日興業株式會社
天津日本租界富島街
設立 大正二年七月 株數 30,000
目的 金融興業物經營事業仲介代理
資本金(拂込済) 600,000
代表取締役 安川 榮次郎
取締役 小川 誠 齋 茂
田崎 次郎 服 部 茂 助
監査役 舘 見 助
坂本 榮吉

●華北煙草株式會社
青島陽信路一四第
設立 昭和十一年十月 株數 10,000
資本金 500,000 拂込 125,000
代表取締役 林 薰 茂
取締 顧 夏 戴 順 德
監査役 崔 泰 憲

●華南洋行
上海狄思威路第四三號
目的 紡績機械其他一般商品輸出入及販賣業
資本金 150,000元(國幣)

●華祥燐寸株式會社
青島諸城路
資本金(拂込済) 108,000

●華昌公司
天津佛界二號路
設立 昭和四年六月
目的 土木建築工事ノ請負
資本金 200,000
代表社員氏名及出資額
牛島 吉郎 80,000

●華勝公司
天津日本租界壽街
設立 大正十二年三月
目的 土木建築工事請負
資本金 200,000銀
代表社員氏名及出資額
薄井 忠三 150,000

目的 日支間ノ國產理髮器具一式賣買
資本金 100,000 拂込 32,500
支店 上海共同租界

● 漢口三業組合
漢口日本租界愛昌小路
資本金 90,000 洋銀弗

● 大同組
青登州路三十一號
目的 土木建築請負業
資本金 150,000
社員出資額三名等分

● 大福公司
天津佛租界二號路五
設立 大正十五年七月 株數 40,000
資本金 2,000,000 拂込 575,000
代表取締役 伊藤忠兵衛
取締役 植松眞經
伊藤竹之助 中谷庄兵衛
監査役 井上富三
高木二郎 福本泰之助
伊藤茂八郎

● 大辰樓
青島荏苳路
設立 大正十一年七月
目的 料理檢番業
資本金 250,000 兩
代表社員 板井辰藏
大社員氏名及出資額
板井つる 165,000
板井辰藏 15,000

● 大星公司
青島嶗山路
設立 大正九年十一月 株數 10,000
目的 粉製製造販賣酒精加工工業
資本金 500,000 拂込 360,000
取締役 岡田祐二
齊藤茂一郎 橫越哲要
取締役支配人 橫越藤三郎
監査役 加藤重德

● 泰和銀公司
上海九江路六〇九
設立 昭和五年六月 株數 10,000
目的 不動産有價證券一般金融及仲介業
決算 昭和十一年十一月三十日
資本金 500,000 兩
內拂込額 300,000
諸積立金 27,000
繰越及當期純益金 26,271
內諸積立金 2,000
賞與金 1,200
配當年七分 10,500
後期繰越金 12,571
事務取締役 水田進
取締役 鈴木三千代
李長谷川佳平 R.M. Joseph
監査役 內田敬三
岡本乙一 秋田康世

● 第一洋行
青島觀城路
目的 生牛肉ノ輸出
資本金 100,000

● 禮豐洋行
上海愛多亞路
目的 商品賣買仲介
資本金 100,000 拂込 62,500

● 內外化學肥料公司
天津佛租界八號路
資本金(拂込濟) 50,000

● 中山鋼業廠
上海江西路一四一號
設立 昭和十一年四月 株數 20,000
資本金 1,000,000 拂込 250,000
取締役 藤田平太郎
片桐仲二 早川清一郎
監査役 玉乃井德重

● 長瀨廣濟堂大藥房
天津日本租界旭街七
資本金 100,000

● 南定炭礦株式會社
青島嶗山路
設立 大正十年三月 株數 100,000
資本金 5,000,000 拂込 1,250,000
取締役 藤田平太郎
日吉平吉 島岡亮太郎
川口市之助 宮原清
荒木利恭 梶山又吉
監査役 田中末雄
備考 昭和十二年三月資本金百十萬圓=減資決議ス

● 松尾洋行
上海乍浦路三二一號
目的 酒類飲料其他雜貨販賣
資本金 50,000

● 增幸洋行
上海福州路三號
目的 物品賣買仲介
資本金(拂込濟) 100,000

● 惠中旅舍
上海漢口路
資本金 80,000 銀弗

● 謙益號
天津日本租界開口街一三
目的 染料顏料煤染劑其他一般雜貨ノ輸出
資本金 55,000

● 謙信公司
天津佛租界六號路
目的 輸出入保險船代理業
資本金 100,000 銀弗
內拂込額 25,000

● 武齊洋行
天津日本租界
設立 大正十年十二月 株數 5,000
目的 蒸製骨粉製造販賣
資本金(拂込濟) 250,000

長武內進三一
常務取締役 堀高精一
取締役 武井哲太郎
監査役 堀高克己
堀田祐雄 祭原達三

● 武齊商行
天津佛租界中街八二
設立 大正十年十二月 株數 5,000
資本金(拂込濟) 250,000
事務取締役 堀田祐雄
取締役 武井哲太郎
監査役 堀田祐雄
寺田仁三郎

● 藤柳洋行
上海文路一七一號
設立 昭和十一年一月
目的 一般雜貨ノ輸出入業
資本金 250,000
代表社員 滑川吉之助
社員氏名及出資額
滑川吉之助 100,000
藤井せき 150,000
大阪支店 東區小橋西之町一

● 福聚公司
芝罘紅十字街
目的 質及倉庫業
資本金 110,000 銀弗
拂込 27,500

● 公和製銅廠
上海房州路
資本金 50,000 銀弗

● 公興鐵廠
上海船明路七一〇號
設立 大正六年十月 株數 4,000
資本金 200,000 拂込 120,000
常務取締役 瀨良專平
取締役 瀨原八男
監査役 長門正壽
監査役 角田芳太郎
兒玉英雄

● 興國實業株式會社
山東省青島市外滄口太馬路
設立 昭和十年五月 株數 20,000
資本金(拂込濟) 1,000,000
代表取締役 國武金太郎
取締役 本山勇
中村良太郎
監査役 倉重清
井上清助

● 康泰絨布株式會社
上海華德路第一〇八〇號
設立 大正十二年二月 株數 10,000
資本金(拂込濟) 500,000
代表取締役 榎戶泰介
取締役 菊池恭三
菊池文吾 木村長四郎
堀田文平
監査役 小林董治郎
堀池辰雄

● 合同煙草株式會社
青島遼寧路東段一四號

設立 昭和二年十一月 株數 16,000
資本金(拂込濟) 800,000
代表取締役 金井哲太郎
取締役 武井哲太郎
橋本誠三 土橋芳三郎
坂倉幸利 大西喜太郎
監査役 松本章

● 國際起業株式會社
天津日本租界春日街
設立 大正十年十一月 株數 4,500
目的 支那ニ於ケル競馬事業投資
資本金(拂込濟) 225,000
代表取締役 川島範
藤田語郎 兒玉伊織
取締役 川島貫明
田中鑄太郎 藤波茂一
片倉彌太郎 宇田昌次郎
秋吉喜造 田中昌次郎
監査役 田村俊次
手島喜兵衛 長瀨安

● 永榮公司
天津日本租界桃山街
目的 土地及建物ノ賣買貨貸
資本金 100,000 銀弗
支店 奉天商埠地浩然里一七號

● 天佑公司
青島若鶴町一丁目
目的 輸出入貿易代理
資本金 100,000

● 天津工業株式會社
天津市
設立 昭和十年三月 株數 6,000
資本金 300,000 拂込 210,000
代表取締役 栗原喜賢
日渡和三郎 鈴木三郎助
北川利一 淺暮保
監査役 鈴木三千代
井上哲

● 天津信託興業株式會社
天津日本租界壽街
設立 大正九年三月 株數 20,000
資本金 1,000,000 拂込 300,000
代表取締役 坂田長平
取締役 坂田直直
野堀清美 田中節
上野藤三 岩下永
島影力四郎

● 天津電影公司
天津日本租界福島街
設立 大正十一年五月 株數 10,000
資本金 500,000 拂込 125,000
代表取締役 佐藤英吉
取締役 山口寬藏
內山春吉
監査役 小坂護信

● 天津製絲株式會社
天津伊太利租界六馬路

設立 大正九年六月 株數 4,000
資本金 200,000 拂込 50,000
代表取締役 長瀨安平
事務取締役 上野藤三
取締役 藤三郎
取締役 岡村又五郎
監査役 平林儀三郎
田中節 重次郎

● 天津製氷冷藏株式會社
天津日本租界三島街
設立 昭和五年一月 株數 10,000
資本金(拂込濟) 200,000 銀弗
代表取締役 岡本久雄
貝原收藏 森川照太
取締役 森川照太
赤山今朝治 方若
監査役 張潤益
長瀨安平 三角武雄

● 電友公司
青島遼寧路二三九
目的 電氣機械器具販賣
資本金 50,000 拂込 12,500

● 阿部市洋行
上海四川路二二三號
目的 纖維工業製品及雜貨ノ賣買問屋代理業
資本金(拂込濟) 150,000

● 濟南土地建物株式會社
濟南商埠地三馬路
設立 昭和十一年十一月 株數 5,000
資本金 250,000 銀弗 拂込 62,500 銀弗
代表取締役 山崎武源
取締役 安原順吾
岡本光次郎 中尾吉右衛門
監査役 井下田與吉

● 濟南冷藏公司
濟南商埠四馬路十路
資本金(拂込濟) 65,000 銀弗

● 濟南興業公司
濟南商埠地普利門外
設立 大正八年七月 株數 10,000
目的 建築設計材料製造賣買工
事請負
資本金 500,000 拂込 125,000
代表取締役 貞松敏平
取締役 藤武夫
清水文之助 高橋健造
清水保次郎 今本琢義
監査役 高岡謙吉 山本森清

● 三和顏料工廠
上海崑山路一六二號
資本金 100,000 拂込 75,000

● 三興洋行
上海海勒路三七一號
資本金 60,000 銀兩

設立 昭和十一年二月 株數 6,000
資本金 300,000 銀圓 拂込 75,000
代表取締役 大塚俊雄
高橋丑吉 四柳與四治
取締役 山本芳太郎 高橋昇
監査役 大塚俊雄 大塚傳十郎

● 山東窯業株式會社
青島嶗山路三一號
設立 大正七年十月 株數 10,000
資本金 500,000 拂込 250,000
代表取締役 伊藤松之助
高部悅三 伊藤鏡次郎
監査役 鬼頭幸七

● 山東煙草株式會社
青島嶗山路
設立 大正八年九月 株數 20,000
資本金 1,000,000 拂込 625,000
代表取締役 伊藤鏡次郎
北澤平藏 高部悅三
佐々部晚穗
監査役 鬼頭幸七
飛鳥井保三

● 山東藥物研究所
青島市外小村庄
設立 大正十年一月 株數 10,000
資本金 500,000 拂込 125,000
代表取締役 吉田榮吉
取締役 吉田榮二
監査役 秀最上達夫
樹谷米市

● 山東興業株式會社
青島館陶路門牌
設立 大正六年九月 株數 20,000
目的 セメントコークス製造鑛業採掘賣買
資本金 1,000,000 拂込 250,000
代表取締役 田中末雄
取締役 矢田彌太郎
清水市之助 後藤周一
樓盛善祐

● 山東鑛業株式會社
青島廣西路
設立 大正十二年五月 株數 100,000
資本金 5,000,000 拂込 2,250,000
代表取締役 門野重九郎
取締役 伊藤直雄
中田金司 岡田卓雄
稻川勳造 村上伸雄
川島三郎 秀村得一
監査役 山島登
實相寺彦 大志摩遜四郎
東京出張所 麴町區丸ノ内一丁目工業俱樂部內

● 山東產業株式會社
青島嶗山路
資本金(拂込濟) 100,000
內拂込額 2,250,000
代表取締役 門野重九郎
取締役 伊藤直雄
中田金司 岡田卓雄
稻川勳造 村上伸雄
川島三郎 秀村得一
監査役 山島登
實相寺彦 大志摩遜四郎
東京出張所 麴町區丸ノ内一丁目工業俱樂部內

● 裕豐紡績株式會社
上海揚樹浦路二八六六
設立 昭和四年五月 株數 200,000
資本金(拂込濟) 10,000,000
決算 昭和十一年十月三十一日
當期利益 824,114
前期繰越 227,979
內積立金 100,000
別途積立 300,000
配當年八分 350,000
従業員恩給保證資金 20,000
後期繰越 282,094

● 山東起業株式會社
青島館陶路五號地
設立 昭和十一年十二月 株數 220,000

資本金 5,500,000
內拂込額 2,750,000
事務取締役 待鳥又一
取締役 田正長 山田三平
取締役 邊都太郎 岡田隆夫
高橋光隆 遠藤小市
監査役 井町季一
村地卓爾 松田

● 山東綿紡株式會社
青島奉天路
資本金 150,000 銀弗 拂込 46,500

● 山東招工場
濟南商埠地緯七路
目的 苦力收容及勞力供給請負
資本金 100,000
支店 青島佐賀町

● 山東商事信託株式會社
濟南商埠地三馬路
設立 大正八年十一月 株數 20,000
資本金 1,000,000 拂込 250,000
代表取締役 安富小太郎
取締役 田村忠夫
信田彦次郎
監査役 千原寬

● 協立土木公司
天津日本租界春日街
資本金 100,000 銀弗

● 協立煙草株式會社
青島館陶路
設立 昭和三年九月 株數 12,000
資本金(拂込濟) 600,000
代表取締役 岡田虎輔
取締役 北野順吉
松田藏六 外山石英
池尾晴見 中谷近太郎
監査役 市原正人
島村明房 金光秀文

● 北福洋行
上海閘行路第二〇五號
設立 昭和十一年九月
目的 一般商品及硝子及陶磁器製造販賣土地家屋ノ賃借
資本金 771,000 銀弗
代表社員氏名及出資額
角田芳太郎 750,000

● 又新絲廠
重慶日本租界
資本金(四川銀圓) 120,000元

● 裕豐紡績株式會社
上海揚樹浦路二八六六
設立 昭和四年五月 株數 200,000
資本金(拂込濟) 10,000,000
決算 昭和十一年十月三十一日
當期利益 824,114
前期繰越 227,979
內積立金 100,000
別途積立 300,000
配當年八分 350,000
従業員恩給保證資金 20,000
後期繰越 282,094

社 長 阿部房次郎
副社長 庄司乙吉
常務取締役 菱田逸次
取締役 種田健藏
監査役 伊藤傳七

● 三好洋行
青島遼寧路一四五號
目的 貨家業、貸自動車及修理業園藝並ニ土木建築請負業
資本金 125,000

● 三葉商會
錦州大馬路二丁目
目的 酒類及飲料水販賣
資本金 50,000

● 柴谷洋行
青島印縣路
目的 酒類製造賣買業
資本金(拂込濟) 100,000

● 昭土地興業株式會社
濟南商埠地望平街
設立 大正十年二月 株數 60,000
資本金 3,000,000 拂込 750,000
代表取締役 吉村深藏
監査役 松原定次郎
支店 東京市下谷區西町

● 昭和海運公司
上海漢口路第一二號
資本金(拂込濟) 50,000 兩

● 實業百貨店
上海糖子路第二四號
資本金(拂込濟) 150,000 銀元

● 上海印刷株式會社
上海赫司克而路二三號
設立 大正六年五月 株數 5,000
資本金(拂込濟) 500,000
事務取締役 小平元
取締役 木本勝太郎
田邊輝雄 徐靜記
監査役 澁谷權之助

● 上海紡績株式會社
上海四川路一八五號
設立 大正九年七月 株數 240,000
資本金 12,000,000 銀圓
內拂込額 9,000,000
決算 昭和十一年十月三十一日
資產之部
未拂込株金 3,000,000
土地 2,914,359
建物 5,572,394
紡績機械 5,165,651
織布機械 1,135,762
原動機械 1,631,576
防火裝置 241,698
備品及什器 307,090
有價證券 45,826
東洋棉花株式會社 6,523,521
現金 9,039
製品原棉及屑物 504,617
紡績及織布工場什掛物 549,557
石炭及用度品 265,304
未經過火災保險費 18,013

受取手形..... 959,731
假拂金..... 656,954
合計..... 29,499,099

負債之部
株金..... 12,000,000
法定積立金..... 1,700,000
別途積立金..... 2,600,000
災害補償積立金..... 1,300,000
従業員福利資金..... 850,000
諸預金..... 417,656
未拂配當金..... 2,312
假受金及未拂金..... 6,554,479
支拂手形..... 334,000
固定資産償却金..... 750,000
前期繰越金..... 1,499,570
当期繰越金..... 1,491,080
合計..... 29,499,099

繰越及当期繰越金..... 2,990,651
内諸積立金..... 650,000
配當年一割..... 1,800,651
特別配當..... 90,000
後期繰越金..... 450,000

取締役會長 黒田 慶太郎
代表取締役 野田 洋一
取締役 權野 健三
戸川 濱男
圓城寺 規
監査役 Edward Shelden Wilkinson

已斐 平二 塚田 公太
工場 上海楊樹浦路一九
本部事務所 七〇號
青島工場 青島市外沙嶺庄四
滄路第八及九號
第一工場 上海楊樹浦路一
六一號
第二、三 楊樹浦路一九七〇
工場號
第四工場 上海蘭路五八五號
第五工場 上海蘭路七三九號
第六工場 上海臨青路四一
一號

●上海化學工業株式會社
上海秋思成路七一三
資本金 100,000 拂込 25,000

●上海倉庫信託株式會社
上海東百老匯路一〇八〇號
設立 大正九年三月 株數 20,000
資本金..... 1,000,000 上海銀券
内拂込額..... 400,000
昭和十一年下諸積立金 92,100
專務取締役 五十嵐富三郎
取締役 伊藤 益二
山口 一成 重松 爲治
下里 彌吉
監査役 稅田 隆輔
角田 芳太郎
支配人 小泉 茂一
副支配人 西村 彌太郎

●上海運輸株式會社
上海黃浦灘路七號A
設立 大正七年十一月 株數 10,000
資本金(拂込濟)..... 1,000,000
社長 島田 保一郎
取締役 渡邊 貫一
取手本 久太郎
監査役 山邊 政太郎

●上海每日新聞社
上海吳淞路七七
資本金(拂込濟)..... 70,000

●上海檢番
上海乍浦路第一八五號
設立 昭和四年四月 株數 6,000
資本金 300,000 拂込 150,000
專務取締役 增見 喜四郎
取締役 山下 才一郎
白石 耀一郎 後藤 茂
余語 彌一
監査役 藤井 忠徳
中條 武一

●上海油脂工業株式會社
(瑞寶洋行)
上海共同租界河南路三三九號
設立 大正八年五月 株數 10,000
資本金(上海銀元)..... 500,000
内拂込額..... 250,000
決算 昭和十一年十二月卅一日
諸積立金..... 157,990
繰越及当期繰越金..... 67,691
内諸積立金..... 3,100
重役交際費..... 300
配當年六分..... 7,500
後期繰越金..... 56,791

社長 吉田 久四郎
專務取締役 粉川 廣吉
取締役 粉川 廣平
植田 賢次郎
監査役 津村 重倉

大株主氏名及持株數
吉田 久四郎 4,160
粉川 廣吉 2,064
吉田 裕吉 1,000
植田 賢次郎 1,000
天津支店 天津日本租界曙街

●上海紙業公司
上海漢口路一一五
資本金(拂込濟)..... 50,000兩

●上海信託株式會社
上海乍浦路四二九號
資本金 56,000銀券 拂込55,000

●上海製造絹絲株式會社
上海福州路第百三八號
設立 明治三十九年六月 株數 30,000
資本金(拂込濟)..... 15,000,000
決算 昭和十一年十一月廿五日

資産之部
土地..... 3,365,382
建物..... 11,987,739
機械..... 15,345,576
原料..... 2,478,969
製品、仕掛物、屑物..... 1,284,536
需用品、石炭..... 218,242
有價證券..... 12,394
康德染色股份有限公司勘定..... 1,340,392
銀行預金及現金..... 3,700,256
製品賣掛金..... 746,210
受取手形..... 510,421
資産勘定假拂金..... 4,722,254
假拂金..... 114,048

胎所、醫局勘定..... 7,687
期日未經過火災保險料 26,792
合計..... 45,860,900

負債之部
株金..... 15,000,000
法定積立金..... 2,340,000
別途積立金..... 3,220,000
原棉代切下資金..... 1,730,000
従業員恩給資金..... 817,178
社債金..... 15,000,000
鐵道紡績株式會社勘定..... 1,379,446
原棉買掛金..... 4,637
未拂金..... 627,884
未拂配當金..... 1,070
諸預り金..... 2,915,510
社員職工貯蓄金..... 159,719
公大共濟組合預り金..... 15,909
前期繰越金..... 914,086
当期繰越金..... 1,735,456
合計..... 45,860,900
繰越及当期繰越金..... 2,649,543
内諸積立金..... 500,000
賞與金..... 21,000
配當年一割..... 750,000
特別配當年五分..... 375,000
後期繰越金..... 1,003,543

社長 王 亭
常務取締役 倉 知 四郎
取締役 福 長 永太郎
豐 福 伊太郎 河村 浩 逸
彌 井 又 造 趙 聘 聊
監査役 小林 笑 一
公大第一廠 上海平涼路二七六
七
公大第二廠 同揚樹浦路四〇
絹絲廠 同棧司非而路
鐵道紡績廠 青島市外滄口上

●壽康永託株式會社
上海南市外鹹瓜街二四四號
目的 漢藥原料ノ輸出
資本金80,000國幣弗拂込40,000

●信交地產株式會社
上海四川路第二九九號
設立 昭和十年八月 株數 10,000
目的 土地建物ノ賣買及金融仲
立
資本金(拂込濟)..... 200,000 銀元
取締役 岡本 乙 一
村 上 貞吉 陳 井 忠徳
監査役 藤井 忠徳

●新東産業株式會社
上海吳淞路二號
設立 昭和十一年三月 株數 20,000
資本金 1,000,000 拂込 250,000
代表取締役 金 丸 謙次郎
取締役 平岡 甚藏
福田 彌市 内野 洪平
宮 森 庄太郎 倉 田 英
渡邊 宗光
監査役 森澤 俊龍
藥師寺庄之助

●人和公司
上海寶樂安路二三三號
目的 魔法瓶ノ製造販賣
資本金..... 50,000兩

●諸星油墨公司
上海蓬路一五號
資本金..... 50,000

●正華洋行
天津日本租界壽街二〇
目的一般商品ノ賣買
資本金..... 100,000銀券

●青島取引所
青島館陶路
設立 大正八年八月 株數 40,000
資本金 2,000,000 拂込 600,000
專務理事 安藤 榮次郎
理事 吉田 辰秋
田 正 長 鄭 岩 志
王 心 海 劉 賓
佐 光 齋
監査役 辻 安兵衛
苗 潤 屋 國 分 壯 分
王 清 齋

●青島地所建物株式會社
青島吳淞路
設立 大正四年十一月 株數 14,000
資本金 700,000 拂込 350,000
專務取締役 藤崎 三郎助
取締役 遠藤 要
取締役 中村 庸一郎
常務監査役 植 樞
監査役 荒井 泰男

●青島冷蔵貿易株式會社
青島滄口路
設立 大正八年十二月 株數 6,000
資本金 300,000 拂込 93,000
常務取締役 國見 美雄
取締役 倉 脇 武治
德田 彌右兵衛 鶴 田 惣兵衛
監査役 倉 脇 雄次郎

●青島相互建築株式會社
青島桓臺路六〇號
設立 大正八年五月 株數 20,000
資本金 1,000,000 拂込 250,000
專務取締役 一志 盛壽
取締役 宮下 藤次郎
監査役 久保 宗滿
廣島支店 廣島市元柳町
新京支店 滿洲國新京特別市
西七馬路五號地

●青島株式會社
青島大平路
設立 大正五年四月 株數 7,000
資本金(拂込濟)..... 350,000
代表取締役 杉本 憲一
取締役 村田 武一郎
長谷川 長和 大竹 甲子
監査役 長尾 智正

●青島燐寸株式會社
青島會縣路
設立 大正七年二月 株數 15,000
資本金(拂込濟)..... 900,000 銀元
取締役 瀧川 清一
瀧川 勝二 植田 賢次郎
豊島 慎三 岡村 彌五郎
監査役 佐々木 三治
水 元 忠一

支店 濟南商埠地七馬路

●青島工材株式會社
青島市場一路
設立 大正八年十一月 株數 4,000
資本金 200,000 拂込 50,000
代表取締役 石川 博
取締役 土居 威夫
村井 俊左衛門
監査役 板倉 末雄
村井 群一

●青島興行株式會社
青島中山路八三
資本金(拂込濟)..... 82,500

●青島電氣株式會社
青島館陶路
設立 大正十二年六月 株數 50,000
資本金(拂込濟)..... 1,000,000
會長 村地 卓彌
取締役 高橋 光隆
佐々木 國藏 上島 清藏
待鳥 又一 鹽田 正長
内田 節二 鈴木 格三郎
監査役 藤次郎

●青島醬油株式會社
濟南商埠地大馬路
設立 大正六年一月 株數 10,000
資本金 500,000 拂込 125,000
代表取締役 小野 德助
取締役 橋口 範雄
神部 彦三郎
監査役 大谷 喜次郎
高橋 丑吉 有川 常藏
山本 建志

●青島信託株式會社
青島膠州
設立 大正九年三月 株數 20,000
資本金 1,000,000 拂込 250,000
代表取締役 波佐間 正一
取締役 田中 秀太郎
小田 眞 安富 小太郎
水野 天英
監査役 鈴木 健吉
千原 寛
支店 青島天津町

●須藤電氣店
上海文路七七
資本金..... 50,000弗

外人會社目次

銀行之部

Banque Franco-Japonaise 1
 Chartered Bank of India, Australia and China 1
 Hongkong & Shanghai Banking Corporation 1
 National City Bank of New York 1
 Nederlandsche Handel Maatschappij. N. V. 2
 Nederlandsch Indische Handelsbank. N. V. 2

諸會社之部

Aall & Co., Ltd. 2
 Abraham & Co. Ltd., L.D. 2
 Agfa Gomei Kaisha. 2
 Abrens & Co., Nachf. H. 2
 Allen & Co., Ltd. Edgar Alsot, Brisseau & Co. 2
 Aluminium (Five) Ltd. 2
 American Express Co. 2
 American Mail Line Ltd. 2
 American Trading Co., of Japan, Ltd. 2
 Amico Ltd. 2
 Andrews & George Co., Inc. 3
 Anglo-American Direct Tea Trading Co. Inc. 3
 Apcar & Co. A. M. 3
 Arconet & Co. Ltd. H. N. 3
 Askania kabushiki kaisha 3
 Automatic Electric Co., Inc. 3
 Automatic Telephone Ltd. of Japan. 3
 Baker Platinum Ltd 3
 Balfour & Co., Ltd. Arthur 3
 Baltic Asiatic Commercial Co., Ltd. 3
 パー=合資會社 3
 Bayer, Yakuhiin Gomei Kaisha 3
 Bergmann & Co. 3
 Berrick & Co., Ltd. 3
 Bluff Hotel Co., Ltd. 3
 Blundell & Co., Ltd. G. 3
 Bohler Keitei Goshi Kaisha 3
 Borneo Sumatora Handel Maatschappij N. V. 3
 Brunner, Mond & Co., (Japan) Ltd. 3
 Bryner & Co. 3
 Butterfield & Swire (Japan) Ltd. 4
 Cameron & Co., Ltd. A. 4
 Canadian Pacific Steamships Ltd. 4
 Carter Macy, Tea & Coffee Co., Inc. 4
 Cassella gomei kaisha 4
 Ceholco Trading Co. 4
 Chemia Uebersehhandels Co. 4
 China Export-Import & Bank Co. A.G. 4
 China & Japan Trading Co., Ltd. 4
 China, Japan & South America Trading Co., Ltd. 4
 Club Hotel, Ltd. 4
 Columbia Film Ltd. 4
 Columeta 4

Commercial Union Assurance Co., Ltd. 4
 Continental Insurance Co. 4
 Cook & Son, Ltd. Thomas 4
 Cooper Findly & Co., Ltd. 4
 Cornes & Co. 4
 Dai Nippon Kali K. K. 4
 Delacamp, Piper & Co. 4
 Delbourgo K.K. D. H. 5
 Delbourgo, Haim & Co., Ltd. 5
 Dell'Oro & Co. 5
 Deuber & Co. 5
 Dodwell & Co., Ltd. 5
 Doitsu Seiko K. K. 5
 Doitsu Senryo Gomei Kaisha 5
 Dokuzui Goshi Kaisha 5
 Dollar Steamship Lines Inc., Ltd. 5
 Dunlop Rubber Co., (Japan) Ltd. 5
 Du Pont de Nemours & Co., Inc. E. I. 5
 Eastern Asia Trading Co., Ltd. 5
 Eeastern Trading Co. Ltd. 5
 Eastlake & Helm Co. 5
 Eiri Shoji K. K. 5
 Eiwa Trading Co., Ltd. 5
 Eckman & Co. (Japan) Ltd. 5
 Ekman Foreign Agencies Ltd. 5
 イライアスアソシエーツ、エンディング合資會社 5
 Escher Wyss & Co. S.A. 5
 Everett Inc., L 5
 Everett Steamship Corporation 5
 Far East Co. 5
 Far Eastern Public Hall Co., Ltd. 5
 Fabre-Brandt & Co. 6
 Findlay, Richardson & Co., (Japan) Ltd. 6
 Firth & Johnbrand, Ltd. Thomas 6
 Fokkes & Koch Goshi Kaisha 6
 Ford Motor Co., of Japan, Ltd. 6
 Ford Motor Finance Co., Ltd. 6
 Fox Bros. & Co., Ltd. 6
 Frazar & Co. 6
 Frazar & Co. Ltd. 6
 Frazar Estate Co., Ltd. 6
 Fraser & Co. P. 6
 Gadelius & Co., Ltd. 6
 Gebruder Gärtner & Co. 6
 General Export Trading Co. 6
 General Motors Acceptance Corp. 6
 General Motors Acceptance Co. of Japan 6
 General Motors Japan Ltd. 6
 Getz Bros. & Co. 7
 Gill & Co. 7
 Gobhai Karanjia, Ltd. 7
 Gujrat Trading Co. 7
 Hagemeyer & Co's Handel Maatschappij N. V. 7
 ハンデルマスカツペー 7
 キヤングワシ、エヌ、グワイ 7
 Hanseatic Motor Co., Ltd. 7
 Hansen & Co. A. H. 7

Harrisons & Crosfield, Ltd. 7
 Helm Brothers, Ltd. 7
 Helm Gomei Kaisha 7
 ハノヴィア化学株式會社 7
 Herbert, Ltd. Alfred 7
 Holland-Aziatische Handel Maatschappij 7
 Holme, Ringer & Co. 7
 Holstein & Co., Ltd. C. 7
 Holstein & Co. C 7
 Holt Gomei Kaisha 7
 Home Insurance Co. New York 7
 Hongkong & Japan Estate Co., Ltd. 7
 Hospital supply Co., Ltd. 7
 Hotel Lyman goshi kaisha. 8
 Illies & Co. C. 8
 Illies Kabushiki Kaisha 8
 Imperial Chemical Industries (China) Ltd. 8
 International Marine Products Co., Ltd. 8
 International Proprietor & Co. 8
 Irwin, Harrisons & Whitney, Inc. 8
 Japan Speciality Works 8
 Japan Advertiser Co., Ltd. 8
 Japan Import & Export Commission Co. 8
 Japan Vacuum Oil Co. 8
 Jardine, Matheson & Co., Ltd. 8
 Jarman Davis & Co. 8
 Java-China-Japan Line 8
 Jonas & Co., Ltd. F.M. 8
 Kjellberg, K. K. 8
 Kodak Japan Ltd. 8
 Kogan Kozan K. K. 8
 Kokaido kozan K. K. 8
 Land & Cox Co., Ltd. 8
 Lendrum (Japan) Ltd. 8
 Leybold Shokwan, L. K.K. 9
 Liebermann Waelchli & Co. 9
 Liverpool & London & Globe Insurance Co., Ltd. 9
 Lury and Co., Ltd. 9
 Mackinnon, Mackenzie & Co., (Japan) Ltd. 9
 Mansson Co., 9
 Manufacturers Life Insurance Co., Ltd. 9
 Marcus Harris & Lewis Gomei Kaisha 9
 Mehta & Co. S.B. 9
 Merchandise Trading Co. 9
 Companie des Messageries Maritimes 9
 Metro-Goldwyn-Mayer Co., Ltd. 9
 Metropolitan Vickers Electric Export Co., Ltd. 9
 Mikado (South Africa) Ltd. 9
 Mollison & Co., Ltd. 9
 Morganite Carbon K. K. 9
 Munning & Co. A.P. 10
 Musry Trading Co. Ltd. 10
 Myers Healing Shokai 10
 Nataraja, P. K. 10
 National Aniline & Chemical Co. U. S. A. 10
 National Sanitary Rag Co. 10
 Nederlandsch Asiatische Handel Maatschappij 10
 Nestle & Anglo-Swiss 10

Condensed Milk Co. 10
 New Zealand Insurance Co., Ltd. 10
 Nickel & Lyons, Ltd. 10
 Nippon Caulk K.K. 10
 Nippon grinnell sprinkler K. Kaisha. 10
 Nippon Hanovia Quartz Lamp Co., Ltd. 10
 Nippon Kokusan Kogyo K. K. 10
 Nippon Roche K.K. 10
 Nippon Sabroe K.K. 10
 Nippon Schering K.K. 10
 ノイマン、ハイレマン、フアインメハニシエ、ウエルクステツテン合資會社 10
 Nojiriko Kaikon Goshi Kaisha 11
 North China Insurance Co., Ltd. 11
 Norwich Union Fire Insurance Society, Ltd. 11
 Nurupi Kozan K. K. 11
 Oppenheimer & Cie Ltd. 11
 Oriental Purchasing Co. 11
 Oscar Kohorn Goshi Kaisha. 11
 Ouchterlony. H. 11
 Owston & Co., Ltd., F. 11
 Pacific Steamship Co., Admiral Line 11
 Pappadopoulo & Co. A. E. 11
 Paramount Films, Ltd. 11
 Farbury Henty & Co. Pty. Ltd. 11
 Peer Mahomed Gomei Kaisha 11
 Philips Nippon Radio K.K. 11
 Poldi Steel Works, Ltd. 11
 Porritts & Spencer Ltd. of Japan 11
 Priest Marians & Co., Ltd. 11
 Raspe & Co. 11
 Rising Sun Petroleum Co., Ltd. 11
 R. K. O Radio Pictures of Japan Ltd. 12
 Rud. Ratjen & Co. 12
 Rudolf & Co. 12
 Rudolph & Co. Charles 12
 Sale & Co., Ltd. 12
 Sale, Swan & Co., Ltd. 12
 Schlumbom Boeki Goshi Kaisha 12
 Schmitz & Co. P Engineering Office 12
 Schmidt Shoten, Ltd. 12
 Schoeller-Bleckmann Phoenix Seiko G. K. 12
 Siber Hegner & Co., Ltd. 12
 Siemens Schuckert Denki Kabushiki-Kaisha 12
 Singer Sewing Machine Co. 12
 Singleton, Benda & Co., Ltd. 12
 SKF Industries of Japan 12
 South British Insurance Co., Ltd. 13
 Standard Brands of Asia Inc. 13
 Standard Braid & Produce Co. of Japan 13
 Standard Trading Co. 13
 Standard-Vacuum Oil Co. 13

States Steamship Co.	13
Steirische Gusztahlwerke, A. G.	13
Strachan & Co., (Agencies) Ltd. W.M.	13
Strahler & Co., Inc.	13
Strong & Co.	13
Sulzer, Rudolph & Co.	13
Sun Insurance Office, Ltd.	13
Sun Land Sales Association, Incorporated	13
Sun Life Assurance Co. of Canada	13
Sun-Maid Raisin Growers Association	13
Suzor, Ronvaux & Co., Ltd.	13
Swire Gomei Kaisha, J.	13
Tacoma Oriental Steamship Co.	14
Tait & Co., Ltd.	14
Taiwan Columbia Sales Co. Ltd.	14
Texas Co., (China) Ltd.	14
Thordsen, A.	14
Toho Seirin Kojo	14
Tor Hotel Co. Ltd. the	14
Toyo Babcock Kabushiki Kaisha	14
Toyo Kamibukuro K. K.	14
Toyo Mines, Ltd.	14
Toyo Western Denki K.K.	14
東洋輸出入合名會社	14
Tozai Motors Ltd.	14
Twentieth Century-Fox (Far East), Inc.	14
Unico Trading Co. Ltd.	14
Union Estate and Investment Co., Ltd. The	14
Union Insurance Society of Canton, Ltd.	14
Union Trading Co.	14
United Artists Corporation	15
Universal Pictures Corporation	15
Universal Picture (Japan), Ltd.	15
Verhomal Shewaram & Co.	15
Victor Talking Machine Co., of Japan Ltd.	15
Walker & Co.	15
Warner Brothers First National Pictures (Japan) Inc.	15
Watson & Co., Ltd. A. S.	15
Weinberger & Co. C.	15
Whitney Co., Ltd. J.C.	15
Wiersum & Co., Ltd. M. S.	15
Wilkinson Gomei Kaisha	15
Winckler & Co.	15
Witkowski & Co. Ltd. J.	15
Wolter & Co. Carl	15
Wrigley Company, Ltd.	15
Yamato Mokko K. K.	15
Yangtze Insurance Association, Ltd.	15
Yeiju Mines, Ltd.	16
Yorkshire Insurance Co., Ltd.	16
Carl Zeiss K. K.	16

外人會社

(原稿締切昭和十二年四月十日)

Banque Franco-Japonaise	
(株式會社 日佛銀行)	
No. 33 Rue Cambon, Paris.	
設立 明治四十五年七月	
株數	50,000
資本金	25,000,000 ^法
内拂込額 6,250,000	
東京支店貸借對照表	
決算 昭和十一年十二月卅一日	
資産之部	
現金預ケ金勘定	1,421,811
有價證券勘定	110,313
割引手形勘定	66,646
貸付金勘定	280,929
外國爲替勘定	779,651
他店貸	1,601
神戸支店勘定	1,021,142
雜勘定	13,038
動産不動産勘定	162,500
合計	3,857,634
負債之部	
預金勘定	1,011,412
諸手形内入金	5,642
コール・マネ	100,000
外國爲替勘定	122,112
本店當方勘定	1,136,155
本店先方勘定	652,065
雜勘定	8,053
支店資金	751,342
支店諸準備金	60,218
當期利益金	10,631
合計	3,857,634
佛國側	
副總裁	H. Bousquet
取締役	J. Bazin
同	Ph. Crozier
同	A. de Fourtou
同	R. Martinie
同	M. Paléologue
同	Saint-Sauveur
同	レオ・ミユレール
同	Ardouin
同	Auvigny
日本側	
取締役	一宮 鈴太郎
同	河上 弘一
同	明石 照男
取締役兼	山村 榮一
支配人	
東京支店	日本橋區吳服橋二丁目
神戸支店	神戸區西町三六
(株)The Chartered Bank	
of India, Australia and China	
38 Bishopsgate, London	
設立 一八五三年十二月	
株數	800,000

Banque Franco-Japonaise	
横濱支店貸借對照表	
決算 昭和十一年十二月卅一日	
資産之部	
現金	248,071
預ケ金	992,505
地金銀外國通貨	920
コール・ローン	200,000
國債	129,598
(内手許在高)	(13,695)
當座貸越	526,556
買入外國爲替	1,717,721
利付爲替手形	2,067,416
本店及海外支店貸	2,158,153
内地支店貸	3,650,000
支拂承諾見返	59,670
營業用土地建物什器	11,437
所有動産不動産	4,469
假拂金	226,718
合計	11,993,239
負債之部	
當座預金	1,579,675
通知預金	60,000
定期預金	7,817,873
賣渡外國爲替	11,418
海外支店借	1,459,689
内地支店借	276,023
支拂承諾	59,670
未拂利息其ノ他	69,651
未經過割引料其ノ他	21,605
假受金	637,631
合計	11,993,239
取締役	
M.C. Turner	
C. F. Campbell	
W. H. N. Goschen	
A. A. Jamieson	
E. F. Mackay	
H. P. W. Macnaghten	
W. F. Mitchell	
A. Rose	
A. d'Anyers Willis	
J. B. Young	
横濱支店 中區日本大通一八	
支配人	H. A. MacLean
神戸支店 神戸區京町六七	
支配人	A. C. Times
孟買支店 セブ 支店	
香港支店	紐育支店
ラングーン支店	西貢支店
馬尼刺支店	バタビヤ支店
上海支店	アムステルダム支店
漢口支店	廣東支店
タイピン支店	テリイ支店
北平支店	天津支店
バンコック支店	ハイフオン支店
スーラバヤ支店	イロイロ支店
クララン支店	イボ支店
マドラス支店	新嘉坡支店
彼南支店	セレンパ支店
カラチ支店	カルカッタ支店
タボイ支店	コロンボ支店
青島支店	大連支店
ハルビン支店	ハンブルグ支店

The Hongkong & Shanghai Banking Corporation	
(株式會社 香港上海銀行)	
I. Queen's Rd., Victoria St. Hongkong, China.	
設立 慶應三年七月	
資本金(拂込済) 20,000,000 ^法	
東京支店貸借對照表	
決算 昭和十一年十二月卅一日	
資産之部	
現金	1,510
預ケ金	384,195
(内日本銀行預ケ金) (212,119)	
地金銀外國通貨	1,248
割引手形勘定	42,593
當座貸越	247,470
他店貸	1,588,497
雜勘定	1,990
合計	2,267,507
負債之部	
當座預金	1,106,858
特別當座預金	27,598
通知預金	110,313
定期預金	831,011
自行振出小切手	25,758
支拂未済手形	4,738
賦金	8,900
假受入勘定	1,079
未拂利息其他	21,864
預金利息諸稅	164
保證金	130,120
合計	2,267,507
會長 C. G. S. Mackie	
副會長 J. J. Paterson	
取締役 W. H. Bell	
A. H. Compton	
B. Lander Lewis	
G. Miskin	
T. E. Pearce	
J. A. Plummer	
T. H. R. Shaw	
J. P. Warren	
神戸支店 神戸區海岸通二	
代表者	D. M. Ross
横濱支店 中區山下町二	
代表者	C. Holland
東京支店 麹町區丸ノ内二ノ14	
代表者	G. B. Dunnett
厦門支店 磐谷支店	
孟買支店	バタビヤ支店
カルカッタ支店	廣東支店
コロンボ支店	福州支店
漢口支店	上海虹口支店
奉天支店	スینگアイ支店
イボ支店	ジョーホル支店
クアララン支店	倫敦支店
里昂支店	マラッカ支店
マニラ支店	紐育支店
北平支店	メナン支店

National City Bank of New York	
(紐育ナショナルシチー銀行)	
Bridgeport, Connecticut, U. S. A.	
營業本部: 55 Wall Street, New York City	
設立 明治三十四年六月	
株數	62,000,000
資本金(拂込済)	77,500,000 ^法
決算 昭和十一年十二月卅一日	
資産之部	
現金及他行ヘノ預ケ金	463,258,611
合衆國政府公債	526,917,830
州及ビ市公債	105,201,096
其他社債有價證券	122,800,453
貸付金、割引手形並ニ他行引受手形	588,348,845
引受手形ニ對スル得意先債務	23,662,028
聯邦準備銀行株式	3,600,000
インタナショナル銀行株式	8,000,000
營業用土地建物	52,636,931
本支店間未達勘定	4,729,858
其ノ他ノ資産	5,644,141
合計	1,904,799,797
負債之部	
預金	1,713,840,229
手形引受、裏書並ニ振出ニ關スル債務	43,675,058
未經過割引料其ノ他引當	4,138,469
未拂利息、税金其ノ他諸經費	5,653,086
引當	6,583,086
昭和十二年二月一日配當金引當	3,100,000
株式勘定	77,500,000
積立金	42,500,000
社内保留金	13,462,953
合計	1,904,799,797
會長 James H. Perkins	
社長 Gordon S. Rentschler	
副社長 William A. Simonson	
Sosthenes Behm	
Curtis E. Calder	
Guy Cary	
Edward A. Deeds	
Cleveland E. Dodge	
Philip A. S. Franklin	
A. P. Giannini	
Joseph P. Grace	
Gerrish H. Milliken	
John Francis Neylan	
James H. Post	

Samuel Sloan
James A. Stillman
Eric P. Swenson
Gerard B. Swope
Roginald B. Taylor
神戸支店 神戸區明石町三八
支配人 F. W. Bender
大阪支店 東區北濱五ノ三五
支配人 L. W. Chamberlain
東京支店 麹町丸ノ内
一丁目海上ビル新館
横濱支店 中區山下町七五
支配人 J. I. Bonner
大連支店 大連市山縣通二東拓
ビル内
日本ニ於ケル支店代表者
John L. Curtis

Nederlandsche Handel
Maatschappij N. V.
(和蘭銀行)
Amsterdam, Holland
設立 大正八年十二月
資本金(拂込済) 80,000,000
神戸支店貸借對照表
決算 昭和十一年十二月卅一日

資産之部
現金 41,915
預ケ金 151,025
(内日本銀行へ預ケ金) 19,152
國債 142,780
割引手形勘定 75,959
貸付金勘定 180,485
外國爲替勘定 9,512,517
支拂承諾見返 59,336
假拂金 441,775
雜勘定 23,052
合計 10,628,849

負債之部
當座預金 2,082,101
定期預金 1,223,119
コールマネー 60,000
外國爲替勘定 6,003,519
支拂承諾 59,336
雜勘定 370,994
假受金 829,778
合計 10,628,849

Nederlandsch Indische
Handelsbank N. V.
(蘭印商業銀行)
Amsterdam, Holland
設立 一八六三年七月
資本金 99,000,000
内拂込額 33,000,000
東京支店貸借對照表
決算 昭和十一年十二月卅一日

資産之部
現金及預ケ金勘定 344,894
有價證券勘定 130,473
割引手形勘定 18,963

貸付金勘定 32,525
外國爲替勘定 1,139,879
他店貸 3,776
動産不動産勘定 18,000
未決済勘定 70,348
合計 1,758,859

負債之部
預金勘定 475,452
外國爲替勘定 824,067
代理店借勘定 330,378
雜勘定 22,318
未決済勘定 88,643
株主勘定 18,000
合計 1,758,859

Dr. J. Luden
B. Nierstrasz
Dr. W. Suermondt
Lzn
Dr. A. Ven Doorninek
Dr. R. J. H. Patijn
Paul Den Tex
J. F. De Beaufort
T. L. Leuftink
G. A. Dunlop
Dr. Chr. P. Van
Eeghen
神戸支店 神戸區海岸通八
代表者 B. H. Van Ketel
C. W. Brand
東京支店 麹町丸ノ内三ノ八
G. J. Mulder
日本ニ於ケル支店
代表者 C. J. R. Folmer
ゲルト、ヘンドリック、
ハインツエン
G. E. N. Deman

Aall & Co., Ltd.
大阪市東區高麗橋四ノ一〇
設立 一九二一年十月
資本金(拂込済) 150,000
取締役 Sir Cato N. B. Aall
Johan Brandt
Thomas Seeberg.
監査役 江原好一
神戸支店 神戸區播磨町一六

L. D. Abraham & Co.,
Ltd.
(株式會社 エル・デー・エブラハム會社)
神戸市神戸區播磨町五〇
設立 昭和四年七月
株數 5,000
目的 一般商品ノ賣買及伸立業
資本金(拂込済) 100,000
取締役 Chas. A. Aslet
B. Abraham
J. Abraham
H. Mita
J. Harada
H. S. Goodwyn Isitt.
東京支店 京橋區京橋一ノ二

Agfa Gomei Kaisha
(アグファ合名會社)
麹町丸ノ内二ノ一〇
設立 大正十四年六月
目的 寫真材料藥品其他輸出入
資本金 200,000

代表者 H. Loy
大社員氏名及出資額
H. Loy 40,000
W. Otto 60,000
Carl Zeiss Representative
..... 50,000
大阪支店 東區北濱三ノ一七
支配人 E. Gustka

H. Ahrens & Co.,
Nachf.
(合名會社 ハー、
アーレンス繼續社)
麹町丸ノ内二ノ六
八重洲ビル内
設立 昭和二年五月
目的 一般肥料及原料ノ輸出入
業並伸立業船隻代理業
資本金 500,000
代表社員 H. Bosch
社員氏名及出資額
P. von Schubert 175,000
Dr. W. Jacobi 175,000
H. Bosch 150,000
支店 神戸市神戸區明石町三二
横濱市中區山下町四三

Allen & Co., Ltd. Edgar
Imperial Steelworks Tinsley
Sheffield, England.
設立 明治三十三年十二月
目的 各種鋼鐵及機械製造
資本金(拂込済) 800,000
取締役 Robert Woodward
Alfred E. Wells
Fredk A. Warlow
William Crosby
C. K. Everitt
John Cecil Ward
R. G. Woodward
G. Ernest Wells
倫敦支店 Queen Victoria St.,
London, E. C.
大阪支店 西區本町通住友
川口ビルディング
日本支店代表者
George Ronard Atkin

Alsot, Brisseau & Co.
Paris, France
設立 大正十四年二月
目的 輸出入
資本金 1,000,000
大社員氏名及出資額
G. Alsot (無) 100,000
S. Alsot (無) 100,000
A. Brisseau (無) 100,000
J. Ruit (無) 100,000
日本支店代表者 George Alsot
東京支店 麹町區内山下町東洋
ビル内
神戸支店 神戸區明石町三
常盤ビル内

Aluminium (Five) Ltd.
Montreal, Quebec, Canada
設立 昭和三年九月
資本金(拂込済) 25,000
日本支店 大阪市北區中之島三
ノ三、朝日ビル内
代表者 J. A. Dullea

The American Express
Co., Inc.
Hartford, Connecticut, U.S.A.
設立 一九一九年二月
株數 60,000
目的 信託代理、運輸、倉庫、物
品製造賣買
資本金(拂込済) 6,000,000
取締役 F. P. Small.
George C. Taylor.
John G. Milban.
Charles M. Pratt.
J. H. Barden
James H. Alexander.
Robert C. James.
監査役
神戸支店 神戸區明石町一八B
支配人 F. A. Hines.
横濱支店 中區日本大通七

American Mail Line,
Ltd.
北亞米利加ネヴァダ州レノ市
ノースセンター・ストリート
設立 昭和五年十月 株數 20,000
資本金(拂込済) 2,000,000
神戸支店 神戸區海岸通七ノ甲
横濱支店 中區山下町五〇
日本ニ於ケル支店代表者
E. L. Matteson

American Trading
Company of Japan, Ltd.
(米國貿易株式會社)
麹町丸ノ内三ノ二
設立 昭和四年四月 株數 45,000
目的 一般輸出入業
資本金(拂込済) ¥ 2,250,000
社長 Wm. Hirzel.
副社長 O. C. Seyfarth.
専務取締役 D. M. Ross.
D. M. Forsyth.
取締役 H. Hall.
監査役 W. Lucky
C. Y. Baldwin.
總務部長 酒井孝三
大株主氏名及持株數
American Trading Co.,
Inc. N. Y. 44,992
横濱支店 中區山下町二五五
主任 高木次郎
大阪支店 北區堂島ビル内
主任 A. Scheuten.
神戸支店 神戸區北町九九
支配人 D. M. Forsyth
大阪フリヤ部
東區博愛町二ノ六三
主任 富田 進

Amico Ltd.
(株式會社 アミコ會社)
Sydney, Australia
設立 一九二二年二月
目的 諸物品加工製造
資本金 200,000
神戸支店 神戸區明石町三九
代表者 Henry H. Rayward

Andrews & George
Co., Inc.
(株式會社 アンドリウス會社)
芝區芝公園五號地
設立 明治二十七年 株數 20,000
目的 一般問屋業販賣代理業
輸出入業、度量衡器並ニ
計量ノ販賣
(株式組織變更) 大正十二年八月
資本金(拂込済) 1,000,000
取締役社長 R. M. Andrews
取締役 E. H. Andrews
Frank C. Papworth
Miss T. Wong.
大久保喜一(兼支配人)
監査役 A. E. Pearson
大阪支店 西區北通三ノ二二
名古屋支店 東區高島町二ノ二
一
大連支店 大連市山縣通二
奉天支店 滿洲國奉天浪速通二
八
紐育支店 No. 50 Church
Street, New York,
City U.S.A.

Anglo American
Direct Tea Trading
Co., Inc. The
99 Wall Street, New York
City, U. S. A.
設立 一九二二年三月
資本金(拂込済) 100,000
取締役 T. K. Wade
H. P. Thompson
日本支店 靜岡市北番町七八
代表者 S. Ishii

Arcouet & Co.,
Ltd. H. N.
(佛 エツチ、ニス、
アルクエ會社)
横濱市中區常盤町一ノ一
設立 昭和九年四月 株數 1,200
目的 輸出入業
資本金(拂込済) 60,000
取締役 H. N. Arcouet
M. Menier
J. L. Menier
M. C. Arcouet
監査役 Teiji, Ui
東京支店 日本橋區小舟町二ノ
三

Askania K. K.
(アスカニア株式會社)
日本橋區吳服橋一ノ三三和ビル
設立 昭和十一年十一月
目的 精密測定機械器具化學用
機械製造販賣
資本金 100,000 拂込 50,000
取締役 Walter Peltason

Automatic Electric
Co., Inc.
Wilmington, Delaware, U.S.A.
設立 一九二五年十月
目的 電話機、電信機製作販賣
資本金(拂込済) 7,384,481
支店 麹町區内山下町一ノ一
東洋ビル内
代表者 Theodor Gerry

Automatic Telephone
Ltd. of Japan
(日本自動電話株式會社)
麹町區内山下町一ノ一
設立 昭和四年七月 株數 2,000
資本金(拂込済) 100,000
代表取締役 Harry S. James
神谷昌雄

Baker Platinum, Ltd.
(ペーカー白金株式會社)
麹町丸ノ内二ノ一八昭和ビル
設立 昭和十年五月 株數 2,000
目的 各種金屬ノ精鍊合金加工
賣買
資本金 200,000 拂込 50,000
代表取締役 Fred. J. Canthal
Clarence C.
Smith
取締役 曾我清雄
監査役 N. G. Whitmore

Balfour & Co., Ltd.
Arthur
(アーサー、バルフ)
Sheffield, England
設立 一八六五年
資本金 150,000 拂込 118,500
取締役 Sir Arthur Balfour,
Bart. K.B.E.
Robert William Marshall
Samuel Meggitt
Henry Middleton Fisher
Bertram Balfour
Francis Henry Balfour
東京支店 麹町丸ノ内二ノ六
代表者 J. Storer
大阪支店 西區江戸堀上通一

Bergmann & Co.
(合資會社ベルグマン會社)
神戸市葺合區八幡通三ノ一〇五
設立 昭和六年十月
目的 輸出入業
資本金 200,000
代表社員 G. Pflueger
H. Meyn
G. Akino
社員氏名及出資額
G. Pflueger 50,000
H. Meyn 50,000
G. Akino 50,000
H. Wohlers 50,000

Berrick & Co., Ltd.
(株式會社 ベリック會社)
横濱市中區山下町一九九
設立 大正八年四月 株數 13,000
目的 輸出入
資本金(拂込済) 650,000
代表取締役 B. R. Berrick
取締役 M. Mendelson
G. Berrick
O. Yuyama
T. Koizumi
監査役 T. Koizumi
東京支店 京橋區銀座三ノ二
(銀券閣)
神戸支店 神戸區中山手通
二ノ一七

Bluff Hotel Co., Ltd.
I Des Voeux Road Central
Hongkong, China
設立 昭和二年七月
資本金(拂込済) 75,000
横濱支店 中區山下町一六四
支店代表者 Wm. Petersen

Baltic Asiatic
Commercial Co., Ltd.
神戸市神戸區海岸通一〇
設立 大正十五年四月
目的 各種貨物商品及天産物ノ
賣買並ニ輸出入業
資本金(拂込済) 100,000
代表取締役 P. Jorgensen
Geo. Baker

G. Blundell & Co., Ltd.
Hongkong, China
設立 大正九年一月 株數 500
資本金(拂込済) 50,000
取締役 G. Blundell
W. Blundell

(名) Bryner & Co.
滿洲國哈爾濱市
設立 昭和九年九月
目的 運送業、問屋業
資本金 60,000
代表社員 Leonide Bryner

Borneo Sumatora Hand-
del Maatschappij N. V.
(ボルネオ、スマトラ)
商事株式會社
和蘭國ヘーケン市
コルネラス、デグイツチ通八號
設立 一八九四年三月 株數 20,000
目的 貿易業
資本金 20,000,000
内拂込額 10,000,000
支店 大阪市東區安土町四八
代表者 C. W. A. Kauffeld

Brunner, Mond & Co.,
(Japan) Ltd.
Victoria St., Hongkong China
設立 大正九年一月 株數 40,000
目的 化學藥品製造販賣
資本金(拂込済) 4,000,000
取締役 K. Robertson
H. G. Allen
E. B. S. Edwards
W. Royle
W. S. Bristowe
日本ニ於ケル本店
神戸市神戸區京町
代表者 H. Y. Irwin
大阪出張所 東區伏見町一丁
目
門司出張所 門司市本村町三
丁目

Bolter Keitei Goshi
Kaish.
(ボール兄弟合資會社)
京橋區寶町二ノ一
設立 明治四十四年十二月
目的 塊國ボーレル兄弟株式會
社製作品各種鋼輸入販賣
資本金 200,000
代表社員 E. Stoeri
社員氏名及出資額
E. Stoeri 5,000
A. Linhart 5,000
H. Bohler 5,000
Bolter Brothers & Co.,
Ltd. Vienna 185,000
大阪支店 此花區上福島南三ノ
一四二
支店長 W. Mittag
小倉支店 小倉市寶町二ノ三六
支店長 延岡清太郎

Bayer, Yakuhin
Gomei Kaisha
(バイエル藥品合名會社)
神戸市神戸區榮町一ノ一
設立 昭和二年四月
資本金 150,000
社員氏名及出資額
フリッツ、メレツニル 50,000
Max Brueggmann 50,000
Wilhelm Rud. Mann 50,000
東京支店 麹町丸ノ内二丁目
八重洲ビル

Bergmann & Co.
(合資會社ベルグマン會社)
神戸市葺合區八幡通三ノ一〇五
設立 昭和六年十月
目的 輸出入業
資本金 200,000
代表社員 G. Pflueger
H. Meyn
G. Akino
社員氏名及出資額
G. Pflueger 50,000
H. Meyn 50,000
G. Akino 50,000
H. Wohlers 50,000

Berrick & Co., Ltd.
(株式會社 ベリック會社)
横濱市中區山下町一九九
設立 大正八年四月 株數 13,000
目的 輸出入
資本金(拂込済) 650,000
代表取締役 B. R. Berrick
取締役 M. Mendelson
G. Berrick
O. Yuyama
T. Koizumi
監査役 T. Koizumi
東京支店 京橋區銀座三ノ二
(銀券閣)
神戸支店 神戸區中山手通
二ノ一七

Bluff Hotel Co., Ltd.
I Des Voeux Road Central
Hongkong, China
設立 昭和二年七月
資本金(拂込済) 75,000
横濱支店 中區山下町一六四
支店代表者 Wm. Petersen

Baltic Asiatic
Commercial Co., Ltd.
神戸市神戸區海岸通一〇
設立 大正十五年四月
目的 各種貨物商品及天産物ノ
賣買並ニ輸出入業
資本金(拂込済) 100,000
代表取締役 P. Jorgensen
Geo. Baker

G. Blundell & Co., Ltd.
Hongkong, China
設立 大正九年一月 株數 500
資本金(拂込済) 50,000
取締役 G. Blundell
W. Blundell

(名) Bryner & Co.
滿洲國哈爾濱市
設立 昭和九年九月
目的 運送業、問屋業
資本金 60,000
代表社員 Leonide Bryner

Bolter Keitei Goshi
Kaish.
(ボール兄弟合資會社)
京橋區寶町二ノ一
設立 明治四十四年十二月
目的 塊國ボーレル兄弟株式會
社製作品各種鋼輸入販賣
資本金 200,000
代表社員 E. Stoeri
社員氏名及出資額
E. Stoeri 5,000
A. Linhart 5,000
H. Bohler 5,000
Bolter Brothers & Co.,
Ltd. Vienna 185,000
大阪支店 此花區上福島南三ノ
一四二
支店長 W. Mittag
小倉支店 小倉市寶町二ノ三六
支店長 延岡清太郎

Borneo Sumatora Hand-
del Maatschappij N. V.
(ボルネオ、スマトラ)
商事株式會社
和蘭國ヘーケン市
コルネラス、デグイツチ通八號
設立 一八九四年三月 株數 20,000
目的 貿易業
資本金 20,000,000
内拂込額 10,000,000
支店 大阪市東區安土町四八
代表者 C. W. A. Kauffeld

社員氏名及出資額
Leonide Bryner 20,000
Felix Bryner 20,000
B. Bryner 20,000

Butterfield & Swire (Japan) Ltd.
s, Victor Square, London
設立 一九二八年七月
目的 輸出入業及船舶業
資本金(拂込済) 50,000

A. Cameron & Co., Ltd.
(株式會社 エ、カメロン商會)
神戸市神戸區江戶町九三
設立 明治三十九年六月
株數 15,000

Canadian Pacific Steamships Ltd.
Montreal, Canada
設立 大正四年三月
資本金(拂込済) 2,000,000

Carter Macy Tea & Coffee Co., Inc.
(Oliver Carter Macy Co. Inc.)
98 Wall Street New York

Cassella Gomei Kaisha
(カセラ合名會社)
神戸市神戸區仲町三七
設立 昭和九年一月
目的 輸出入業

China, Japan & South America Trading Co., Ltd.
No. 110, Wiliam Street, New York
設立 明治九年一月

E. Baerwald 20,000
A. Pahl 10,000
(名)Ceholco Trading Co.
大阪市西區江戶堀南通一ノ五
設立 一九三二年
目的 輸出入業

Chemia Uebersee-handels Co.
(ケミア貿易合資會社)
京橋區銀座西三ノ一 祿々館内
設立 昭和九年四月
目的 化學品及藥品其他ノ商品輸出入

(株)China Export-Import & Bank Co. A. G.
(譯信洋行)
15, Clo-en Greser St., Hamburg, Germany.
設立 一八九〇年一月 株數 1,500,000

China & Japan Trading Co., Ltd.
113, Broad Street, New York, City
設立 大正十年十一月
目的 商品輸出入倉庫回漕

資本金(拂込済) 700,000
長崎支店 長崎市大浦町
日本支店代表者 S. O. Spoules

Club Hotel, Ltd.
横濱市中區山下町六六
資本金(拂込済) 65,000
代表者 S. I-hikawa

Columbia Film Ltd.
Dover, Delaware, U.S.A.
設立 昭和八年十一月 株數 500
資本金(拂込済) 50,000

"Columeta" Comptoir Metallurgique Luxembourgeois
(ルクサンブルグ製鐵販賣會社(コルメタ))
Luxembourg
設立 一九二〇年
資本金(拂込済) 1,000,000

The Commercial Union Assurance Co., Ltd.
24, 25 & 26, Corn Hill St., London.
設立 一八六一年九月 株數 9,000
目的 火災海上保險

The Continental Insurance Co.
80 Maiden Lane, New York City.
設立 一八五三年十月
目的 火災並ニ海上積荷保險

China, Japan & South America Trading Co., Ltd.
No. 110, Wiliam Street, New York
設立 明治九年一月

Cook & Son, Ltd. Thos.
London, England
設立 一九二四年六月
目的 運輸及一般仲介業
資本金(拂込済) 1,000,000

Cooper Findly & Co., Ltd.
神戸市神戸區伊藤町一〇
設立 大正八年六月
資本金(拂込済) 250,000

Cornes & Co.
8, Great Winchester, London, England.
設立(支久二年)一八六二年四月
目的 輸出入業船船代理業

Dai Nippon Kali K. K.
(大日本加里株式會社)
神戸市神戸區北町九一
設立 昭和五年一月 株數 5,000
資本金(拂込済) 500,000

(名) Delacamp, Piper & Co.
神戸市神戸區海岸通一番館
設立 明治十九年四月
目的 貿易業

D. H. Delbourgo K.K.
(デイ、エツチ、デルブ)
神戸市神戸區江戶町八五
設立 昭和八年十二月 株數 2,000
目的 一般輸出入業

Delbourgo Haim & Co., Ltd.
神戸市葦合區八幡通五丁目
設立 大正元年九月 株數 4,000
資本金 200,000

(名) Dell'oro & Co.
4, Via Lauro, Milan, Italy
目的 輸出入業
資本金 100,000

(資) Deuber & Co.
神戸市神戸區北町九一
設立 一九二三年四月
目的 輸出入業

Dodwell & Co., Ltd.
(株式會社 ドッドウェル商會)
Exchange Chamber, St. Mary Ave, London, E. C. 3.
設立 明治三十一年十一月
株數 500,000

Doitsu Seiko Kabu-shiki Kaisha
(獨逸製鋼株式會社)
神戸市神戸區北町九一
設立 昭和五年四月 株數 1,000
資本金(拂込済) 100,000

Du Pont de Nemours & Co., Inc. E. I.
Market Street Wilmington, Delaware, U.S.A.
設立 大正四年九月
株數 240,000

Doitsu Senryo Gomei Kaisha
(獨逸染料合名會社)
神戸市神戸區仲町三七
設立 大正十三年十一月
目的 輸出入業

Dokuzui Goshi Kaisha
(獨瑞合資會社)
神戸市葦合區六番町二八
設立 大正十二年九月
目的 不動産所得利用

Dollar Steamship Line, Inc. Ltd.
Wilmington, Newcastle, Delaware, U.S.A.
設立 一九二九年八月
株數 3,680,000

Dunlop Rubber Company(Japan) Ltd.
(日本ダンロップ護謨株式會社)
神戸市葦合區筒井町一ノ二〇

Doitsu Seiko Kabu-shiki Kaisha
(獨逸製鋼株式會社)
神戸市神戸區北町九一
設立 昭和五年四月 株數 1,000
資本金(拂込済) 100,000

Du Pont de Nemours & Co., Inc. E. I.
Market Street Wilmington, Delaware, U.S.A.
設立 大正四年九月
株數 240,000

Eastern Asia Trading Co., Ltd.
(東亞商事株式會社)
東京市日本橋區江戶橋一ノ一 三菱倉庫内
設立 昭和六年一月 株數 1,000
目的 輸出入業

Eastern Trading Co., Ltd.
横濱市中區海岸通一ノ一
設立 大正十五年十一月
資本金(拂込済) 50,000

(資)Eastlake & Helm Co.
横濱市中區本牧町四五五
設立 大正十四年三月
目的 輸出入業

Eiri Shoji K. K.
(英利商事株式會社)
神戸市神戸區江戶町一〇四番館
設立 昭和十年十月
目的 石鹼、化粧品、香料、金物、磨料諸雜貨ノ賣買

Eiwa Trading Co., Ltd.
(永和貿易株式會社)
瑞西國チュリツヒ州
チュリツヒ市
設立 昭和五年十一月
資本金(拂込済) 500,000

Du Pont de Nemours & Co., Inc. E. I.
Market Street Wilmington, Delaware, U.S.A.
設立 大正四年九月
株數 240,000

Eckman & Co.(Japan) Ltd.
(株式會社 エクマン商會)
大阪市北區玉江町二ノ四
設立 昭和十年九月
目的 洋紙パルプ、鋼鐵類其他工業用ノ機械及工具類ノ輸出入賣買

資本金(拂込済) 125,000
取締役 N. H. Ericson
W. Lackie
手塚貞隆
監査役 F. W. Mackie

Eckman Foreign Agencies Ltd.
(御 エクマン海外代理店)
Goeteborg, Sweden
設立 一九一四年九月 株數 500
目的 輸出入業

イライアスアンタキ、エンド、ソン合資會社
神戸市神戸區海岸通三ノ二
設立 昭和六年五月
目的 絹及一般商品ノ輸出入

Escher Wyss & Co. S. A.
Zurich, Switzerland
設立 一八〇五年
資本金(拂込済) 20,000,000

Everett, Inc. L
フィリッピン島マニラ市
ワイエツトビルディング
設立 昭和九年九月
目的 船舶ノ代理仲買、動不動産ノ取扱業

Everett Steamship Corporation
フィリッピン島マニラ市
グスマリナス二二三
設立 昭和十年十二月 株數 1,500
目的 船舶ノ代理仲立所有業、不動産取扱業

Everett Steamship Corporation
フィリッピン島マニラ市
グスマリナス二二三
設立 昭和十年十二月 株數 1,500
目的 船舶ノ代理仲立所有業、不動産取扱業

支店 香港クインズビルディング
クイリツピン島イロイロ市
同島セブ市
日本支店代表者 Samuel Leed

Far East Co.
米國ネバダ州オームスビ郡
カルソン市カルソン街511
設立 昭和十三年三月
目的 果實、金屬、木材、機械油ノ販賣
資本金(拂込済)..... 100,000
日本ニ於ケル支店及代表者
支店 東京市澁谷區金王町五〇
内田方
代表者 龜山四郎治

Far Eastern Public
Hall Co., Ltd. The
Hongkong
設立 一九〇八年三月
目的 土地建築物ノ賃貸及
金融業
資本金(拂込済)..... 500,000
取締役 B. R. Berrick
Paul Nipkow
M. Mendelson
E. Loftus
日本支店 横濱市中區山下町
二五二

(資)Fabre-Brandt & Co.
Swiss
設立 一九二二年七月
目的 輸出代理仲介
資本金..... 100,000
代表社員 James Fabre-Brandt
社員氏名及出資額
James Fabre-Brandt...50,000
Henry Fabre-Brandt...50,000
横濱支店 中區山下町一七五
大阪支店 東區今橋一ノ一

Findlay, Richardson
& Co., (Japan) Ltd.
34, West George St., Glasgow
設立 明治四十三年九月
目的 一般商品輸出入業
資本金..... 150,000
取締役 R. E. Findlay
W. G. Crum
J. Marshall
J. M. Maitland
A. H. Cole Watson
神戸支店 神戸區伊藤町一〇
日本代表者 A. H. Cole Watson.
比律賓 群島支店 マニラ及イロイロ

Firth & Johnbrand,
Ltd., Thomas
(Firth & Sons, Ltd., Thomas)
Norfolk Works
Sheffield, England
設立 明治四十二年七月
目的 洋鋼輸入
資本金(拂込済)..... 21,730,000
日本支店 麹町區丸ノ内二丁目
代表者 原 克巳

Fokkes & Koch Goshi
Kaisha
(フォックス、ウント)
コッホ合資會社
麹町區丸ノ内二ノ一四
仲十一號館
設立 大正十三年
目的 機械類輸入業
資本金..... 150,000
代表社員 H. Fokkes
E. Von Koch
社員氏名及出資額
H. Fokkes.....75,000
E. Von Koch.....75,000

Ford Motor Co., of
Japan, Ltd.
(日本フォード自動車株式會社)
横濱市神奈川區守屋町
設立 大正十四年二月
株數 160,000
資本金(拂込済)..... 16,000,000
取締役 E. B. Ford
P. E. Martin
B. J. Creig
J. C. Ankny
監査役 B. Kopf
支配人 B. Kopf

Ford Motor Finance
Co., Ltd.
(日本フォード金融株式會社)
横濱市神奈川區守屋町
設立 昭和三年六月 株數 30,000
資本金(拂込済)..... 3,000,000
取締役 E. B. Ford
P. E. Martin
B. J. Creig
J. C. Ankny
監査役 B. Kopf
支配人 B. Kopf

Fox Bros. & Co., Ltd.
Wellington, Somerset,
England
設立 一八九六年十月
目的 毛織物製造販賣
資本金 300,000 拂込 250,000
取締役 F. H. Fox
C. L. Fox
J. H. Fox
G. Fox
H. Fox
J. P. Fox
L. Fox
神戸支店 神戸區東町一六
代表者 H. C. Macnaughton

Frazar & Co.
(合資會社フレザー商會)
麹町區丸ノ内二ノ六
八重洲ビル内
設立 昭和三年五月
目的 各種機械類及食料品輸出
入並ニ不動産ノ賣買
資本金..... 100,000
代表社員 E. W. Frazar
J. F. Drummond
支配人 E. V. Stevens
社員氏名及出資額
J. F. Drummond..... 45,000
E. W. Frazar..... 45,000
E. V. Stevens..... 5,000
三島八喜藏..... 5,000
神戸支店 神戸區播磨町四六
横濱支店 中區日本大通七
大阪支店 北區宗是町大阪ビル

Frazar & Co., Ltd.
(株式會社フレザー商會)
麹町區丸ノ内二ノ六
八重洲ビル内
設立 昭和十一年五月
株數 10,000
目的 各種機械器具及材料
文具食料品塗料酒類其
他保險及海運ノ代理問屋
營業
資本金 500,000 拂込 250,000
取締役 E. W. Frazar
E. V. Stevens
J. F. Drummond
三島八喜藏
監査役 H. A. Chapman
横濱支店 中區日本大通七
大阪支店 北區宗是町一
神戸支店 神戸區播磨町四六

Frazar Estate Co., Ltd.
(フレザー同族株式會社)
麹町區丸ノ内二ノ六
設立 大正九年十月 株數 12,000
資本金(拂込済)..... 600,000
取締役 E. W. Frazar
J. R. Geary
D. H. Blake
監査役 E. V. Stevens

Peter Fraser & Co.
神戸市葺合區磯邊通二ノ三八
設立 昭和二年一月
目的 一般輸出入
資本金..... 100,000
社員 J. E. Crane
R. G. Crane

Gadelius & Co., Ltd.
(株式會社ガデリウス商會)
麹町區内幸町大阪ビル
設立 大正八年三月 株數 11,800
目的 輸出入賣買
資本金(拂込済)..... 1,003,000
代表取締役 Ebbe Jonn

専務取締役 Ivan P. Troedsson
取締役 Robert Thune
V. Magnusson
E. Brawns
Edwin Krintin
監査役 P. H. Palmer
G. F. Wevill
大阪支店 北區中之島二ノ二五

(名)Gebruder Gärtner
& Co.
小樽市堺町三二
設立 大正九年二月
資本金..... 200,000
代表社員 Bruno Gärtner
社員氏名及出資額
Bruno Gärtner.....150,000
Friedrick Hoffmann 50,000

(資) General Export
Trading Co.
神戸市葺合區磯邊通四ノ七
設立 昭和十一年一月
目的 各種天産物、麥稈、麻、
眞田紙布帽子原料並ニ製
品、雜貨等ノ海外輸出
營業
資本金..... 200,000
社員氏名及出資額
H. F. F. Suess..... 180,000
M. Suess.....20,000

General Motors
Acceptance Corp.
New York City
設立 一九一九年一月
資本金(拂込済)..... 25,000,000
大阪支店 大正區鶴町一ノ三〇
日本代表者 Arnold Tschudy

General Motors Accep-
tance Co. of Japan
(日本ゼネラル、モーターズ)
アクセプタンス株式會社
大阪市大正區鶴町一ノ三〇
設立 昭和九年五月 株數 10,000
資本金 1,000,000 拂込 250,000
代表取締役 A. Tschudy
W. T. Lutz
V. C. Genn
H. E. Beatty
S. E. Dishmer
C. R. Bidelman

General Motors
Japan Ltd.
(日本ゼネラル、
モーターズ株式會社)
大阪市大正區鶴町一ノ三〇
設立 昭和二年一月 株數 40,000
資本金(拂込済)..... 8,000,000
取締役 W. T. Lutz

V. C. Genn
C. R. Bidelman
H. E. Beatty
S. E. Dishmer
監査役 J. W. N. Jesselsen
Arnold N. Tschudy
東京支店 麹町區有樂町一ノ一
〇 三信ビル内

Getz Brothers & Co.
Ltd.
Battery St., San Francisco,
U. S. A.
設立 大正十四年七月 株數 5,000
目的 輸出入
資本金.....500,000 拂込 125,000
社長 R. A. May.
日本支店横濱市中區山下町九三
代表者 S. Perez

Gill & Co.
(合資會社 ギル商會)
麹町區丸ノ内三ノ一〇 仲七號館
設立 昭和九年三月
目的 木材、鑽石、食料品、織
詰類ノ輸出入及金銀貸付
資本金..... 50,000
代表社員 E. Gill
社員氏名及出資額
E. Gill.....40,000
西尾 渡..... 10,000
小樽出張所 小樽市南濱町濱ビ
ル
主任 成清徳太郎
神戸出張所 神戸區明石町三〇
主任 西尾 渡

Gobhai Karanjia, Ltd.
Abdul Rehman Street,
Bombay, India
設立 大正八年十月 株數 100,000
目的 輸出入業代理業
資本金..... 10,000,000
内拂込額.....1,500,000
上海支店 上海江西路一八
神戸支店 葺合區磯邊上通ハノ一
三〇
支店代表者 D. R. Digaria
K.M. Polishwala

Gujrat Trading Co.
神戸市神戸區下山手通四ノ六二
目的 棉花仲次業
資本金..... 50,000

Hagemeyer & Co's
Handel Maatschappij N. V.
(和蘭國アムステルダム市)
ヘーレングレフト街五三〇
設立 一九二〇年
目的 蘭領東印度諸島及英領海
峽殖民地ニ於ケル各支店
ノ爲各種商品ノ購入
資本金(拂込済).....750,000
取締役 A. J. M. Hagemeyer

P. H. F. Heyer
支店 Soerabaya Batavia
Semarang Cheribon
Palembang Medan
Padang Makassar
Manad Singapore
日本支店 神戸市葺合區磯邊上通
一ノ二
代表者 J. A. Hagemeyer

エヌ、グイ、ハンデル
マスカツペー
キャングワン
蘭領東印度ジャバ、スマラ
ン市ホーグンドルブ街27
設立 明治二十六年二月 株數 30
目的 輸出入業
資本金(拂込済).....3,000,000
取締役 ウイチヨン、ハウ
支店 大阪市北區朝笠町九
大江ビル内
日本支店代表者 大橋龜次郎

Hanseatic Motor
Co., Ltd.
芝區琴平町五
設立 昭和六年三月 株數 100
資本金(拂込済)..... 100,000
取締役 Jack Stern
Kurt Wedekind
M. L. Gristen
監査役 R. M. Stern

A. H. Hansen & Co.
(合名會社 エ、エツチ)
ハンセン商會
麹町區丸ノ内三ノ八 仲八號館
設立 大正十五年七月
目的 輸出入
資本金..... 50,000
代表社員 A. H. Hansen
社員氏名及出資額
A. H. Hansen..... 25,000
Mrs. A. H. Hansen..... 25,000

Harrisons & Crosfield,
Ltd.
1, Great Tower St., London,
England.
設立 一九〇八年
資本金.....1,007,500
日本支店 神戸市神戸區京町七
五
代表者 L. S. Kibble

Helm Brothers, Ltd.
Queen's Rd., Victoria St.,
Hongkong.
設立 明治三十二年三月 株數
20,000
目的 船積陸揚海陸運送代理業
資本金 1,000,000 拂込 700,000
取締役社長 E. W. Frazar
取締役 J. F. Helm
H. A. Chapman
W. G. Helm
監査役 A. E. Pearson Mackie
W. M. Dempster
横濱支店 中區山下町四八
支配人(兼) J. F. Helm
神戸支店 神戸區播磨町四六
代表者 J. J. Helm.

Helm Gomei-Kaisha.
(ヘルム合名會社)
横濱市中區山下町九八
設立 大正十一年六月
目的 不動産取得開發貸借
資本金..... 240,000
代表者 J. F. Helm

Herbert, Ltd., Alfred.
England
設立 一八九四年七月
株數 200,000
目的 機械器具製造販賣
資本金(拂込済)..... 1,000,000
東京支店 麹町區丸ノ内二ノ六
代表者 T. Yoshino.
大阪支店 北區東梅田町二八
日本支店代表者 W.A. Barclay

Holland-Aziatische
Handel Maatschappij
(Holland-Asiatic Trading Co.)
Amsterdam Holland
設立 一九一九年十二月 株數 500
資本金.....500,000
内拂込額.....200,000
神戸支店 神戸區明石町三九
代表者 M. Feicke

Holme, Ringer & Co.
(合名會社ホーム、リンガ商會)
長崎市常盤町七
設立 大正十三年一月
目的 代理業
資本金..... 290,450
代表社員 F. E. E. Ringer
S. A. Ringer
社員氏名及出資額
F. E. E. Ringer..... 145,225
S. A. Ringer..... 145,225

C. Holstein & Co., Ltd.
神戸市神戸區海岸通一ノ二
設立 大正十三年一月
目的 輸出入
資本金(拂込済)..... 500,000
専務取締役 C. Holstein
取締役 二宮昌平
A. Steinhasner
監査役 F. W. Mackie
東京支店 麹町内幸町一ノ一五

(名)C. Holstein & Co.
大阪市西區江戸堀南通一ノ五〇
設立 昭和十一年三月
目的 一般商品ノ輸出入業
資本金..... 100,000
社員氏名及出資額
C. Holstein50,000
H. Muller50,000

Holt Gomei Kaisha
(ホルト合名會社)
横濱市中區山下町七
設立 大正十三年十一月
目的 倉庫業一般船運送業
資本金..... 437,500
代表社員 J. Swire
社員氏名及出資額
J. Swire.....87,500
L. H. Clippis87,500
John Richard Papworsh ...
..... 87,500
John. T. Towns87,500
バーシー
チェヴァースト87,500

The Home Insurance
Co. New York
59 Maiden Lane, New York
設立 一八五三年六月
株數 3,000,000
資本金(拂込済).....15,000,000
日本支社 麹町區丸ノ内南榮館
代表者 W. W. Glass
支配人 龜井榮綱

The Hongkong &
Japan Estate Co., Ltd.
Hongkong
設立 大正十一年十二月
目的 不動産租借及物上物件ノ
取得利用
資本金 100,000 拂込 50,000
横濱支店 中區山手町二二〇
代表者 S. M. Galston

Hospital Supply
Co., Ltd.
(株式會社 ホスピタ
ル、サプライ商會)
麹町區麹町一ノ七
設立 大正十四年三月 株數 350
目的 輸出入、藥品、衛生材料
醫料器械
資本金(拂込済)..... 35,000
専務取締役 C. H. Buxbaum
W. S. Moss
取締役 N. Moss
監査役 室田直憲
大株主氏名及持株數
C. H. Buxbaum.....113
W. S. Moss }
N. Moss } 214
支店 大阪市北區宗是町三七
支店長 村上進一

Hotel Lyman Goshi Kaisha
(名)ホテル、ライマン
神戸市神戸區裏町四一
資本金 65,000
代表社員 H. F. Sanborn

(名) C. Illies & Co.
(イリス商會)
麴町區丸ノ内一ノ一
帝國生命館内
設立 一八五九年
目的 機械器具輸出入
資本金 50,000
社員氏名 R. Koops
代表者 W. Becker
Rudolf Hillman
横濱支店 中區山下町二三
大阪支店 東區今橋四ノ一
神戸支店 神戸區京町七九

Illies Kabushiki Kaisha
(伊里斯株式會社)
麴町區丸ノ内一ノ一
設立 大正十一年五月 株數 200
目的 諸機械器具ノ輸出入
資本金(拂込済) 200,000
社長 Rudolf Hillmann
取締役 W. Becker
T. Kawaji
監査役 R. Koops
支配人 P. Wiegand
C. J. Illies
H. A. Illies
大阪支店 東區今橋四ノ一
西區土佐堀一ノ六
横濱支店 中區山下町二三
神戸支店 神戸區海岸通一二
大連支店 山縣通二二

Imperial Chemical Industries (China) Ltd.
上海四川路四一
設立 大正九年十二月
目的 化學工業用藥品販賣
資本金(拂込済) 1,000,000
支店 大連市山縣通一九六
支配人 O. S. Little

International Marine Products Co., Ltd.
亞米利加合衆國ネバタ州
設立 昭和五年十一月
目的 水産物輸出入業
資本金(拂込済) 50,000
支店 京橋區京橋二ノ七
商榮ビル
代表者 泉 政吉

(資)International Proprietor & Co.
神戸市神戸區江戶町九八
設立 昭和四年一月
目的 貿易業
資本金 90,000

社員氏名及出資額
J. Waelchli 5,000
Ed. Rossman 85,000

Irwin, Harrisons & Whitney, Inc.
Pen. U. S. A.
設立 一九二四年
目的 茶及一般商品ノ賣買
資本金(拂込済) 1,350,000
取締役 A. P. Irwin
R. F. Irwin
C. E. Atwood
支店 静岡市北番町五六
日本代表者 D. J. Mackenzie

Janson Speciality Works
(合資會社ヤンソン製作所)
大森區堤方町一〇
設立 一九二六年十一月
目的 機械器具製造販賣
資本金 57,000
社員氏名及出資額
A. G. Janson 19,000
A. P. Tetens 19,000
S. Nishihara 19,000

Japan Advertiser Co., Ltd.
(ジャパン、アドバタイザ)株式會社
麴町區内山下町一ノ一
設立 明治二十三年十一月
株數 1,700
目的 新聞雜誌印刷並發行
資本金(拂込済) 170,000
社長 B. W. Fleisher
取締役 B. B. Fleisher
Wilfred Fleisher
監査役 井手武雄
營業部長 J. R. Young
會計部長(兼) 井手武雄
廣告部長 仁木八郎
販賣部長 若松甚太郎
編輯長 Don. Brown

Japan Import & Export Commission Co.
1115, Broadway, New York, U. S. A.
設立 一八九四年十二月
株數 1,000
目的 輸出入
資本金(拂込済) 50,000
横濱支店 中區山下町二五二
神戸支店 神戸區浪花町六三
名古屋支店 東區主税町三丁目
日本代表者 A. Altschueler

(株) Japan Vacuum Oil Co.
横濱市中區山下町八
設立 大正四年四月 株數 2,000
資本金 100,000円 拂込 25,000

Jardine, Matheson & Co., Ltd.
Victoria St., Hongkong
設立 明治三十九年十一月
資本金(拂込済) 12,000,000
取締役 Sir R. W. B. Jardine
Henry Keswick
David Landale
D. G. M. Bernard
A. Brooke-Smith
B. D. F. Beith
R. M. Austin
日本支店代表者 A. McDonald
横濱支店 中區山下町二三
神戸支店 神戸區京町八三
臺灣支店 臺灣大船渠邊街

Jarman, Davis & Co. Ltd.
(株式會社 ジャーマン、デビス)商會
神戸市神戸區京町七五
設立 大正十五年五月 株數 5,000
資本金 250,000 拂込 100,000
取締役 J. D. Finchett
W. Luckie
監査役 F. W. Mackie

Java-China-Japan Line
Amsterdam Holland
設立 一九〇二年十一月
資本金 16,000,000
内拂込額 13,000,000
日本支店 神戸市神戸區明石町三二
代表者 A. L. W. van Dobben

F. M. Jonas & Co., Ltd.
神戸市葦合區八幡通二丁目
目的 雜貨機械其他輸出入
資本金(拂込済) 100,000
取締役 F. M. Jonas
Capt. David H. James
C. Ailion
S. Mukerjee
E. Alcock
Miss M. Semashko
G. Yamada
監査役 林 榮

Kjellberg K. K.
麴町區有樂町一ノ一〇
(三信ビル)
設立 昭和七年十二月 株數 750
目的 鐵鋼及類似金屬諸機械類並ニ木綿及毛絲ノ輸入販賣外雜貨ノ輸出
資本金(拂込済) 750,000
社長 Edmond Andree
取締役 Cyril Harden
田中昌英

能勢陽太郎
監査役 L. E. Oldrich
大阪支店 東區備後町二丁目
第二野村ビル
支店長(兼) 能勢陽太郎

Kodak Japan Ltd.
No. 343 State Street Rochester U. S. A.
設立 昭和二年五月
資本金(拂込済) 400,000
東京支店 京橋區銀座西六ノ三
朝日ビルディング内
大阪支店 西區南堀江通一ノ二
日本支店代表者 R. B. De Mallie

Kogan Kozan K. K.
(甲岩嶺山株式會社)
朝鮮平北昌城郡東倉面大檢洞
設立 昭和二年八月 株數 12,500
資本金(拂込済) 1,250,000
取締役 G. C. Cranor
兼支配人 Serge Rubinstein
Marcel Flury-Herard
Joseph de Gotch
Gustave Fort
尹基益
監査役 H. W. Davidson
宮永品吉

Kokaido Kozan K. K.
(黃海道嶺山株式會社)
漣谷區櫻丘町七九
設立 昭和十年十一月
株數 20,300
資本金(拂込済) 1,015,000
代表取締役 マルセル、バイヤンス
取締役 Robert
Perreausaubine
Robert Fromage
Jack Perreausaubine
監査役 伊藤清

Land & Cox Co., Ltd.
神戸市神戸區北町一一二
資本金(拂込済) 190,000

Lendrum (Japan) Ltd.
(日本レンドラム株式會社)
神戸市神戸區西町三五
設立 大正十五年十二月
株數 7,000
資本金(拂込済) 350,000
常務取締役 M. McCance
取締役 W. Lucky
山西昌二郎
監査役 F. W. Mackie

大株主氏名及持株數
E. S. Lendrum 3,400
ジェー、エフ、サットン 1,500
A. P. Jackson 1,250
東京出張所 麴町區丸ノ内二丁目
目郵船ビル内
所長 小島安太郎

K. K. L. Leybold Showkwan.
日本橋區吳服橋三ノ七
(東京建物ビル内)
設立 昭和五年三月 株數 20,000
目的 諸機械工具及工業材料品ノ販賣、雜貨及食料品及材料品ノ輸出
資本金 1,000,000
内拂込額 800,000
決算 昭和十一年十二月卅一日
資産之部
未拂込株金 200,000
營業權 200,000
出資勘定 239,162
諸保證金 15,480
電話及什器 4,000
現金及銀行預金 662,172
受取手形 517,450
得意先勘定 1,160,092
手付金(仕入金) 660,308
商品勘定 496,335
未收金勘定 230,360
漢堡シモン、エバース勘定 24,080
合計 4,409,444
負債之部
資本金 1,000,000
法定積立金 52,000
別途積立金 26,000
第二別途積立金 125,000
社員幸福基金 39,500
退職手當豫備金 55,000
引受手形 382,951
手付金(得意先) 1,242,262
仕入先勘定 974,369
舊エール、レイボルド商館勘定 5,772
受託商品勘定 45,380
未拂金勘定 228,942
税金引當金 63,718
特別借入金(獨逸政府) 24,647
雜勘定 1,420
配當金(年一割) 40,000
特別配當金(年一割) 40,000
役員賞與金 36,500
後期繰越金 25,978
合計 4,409,444
取締役會長 K. Meissner.
兼事務取締役 平松 正
常務取締役 H. Steinfeld.
W. Fobose.
上西 威
取締役 P. Schmitz.
W. Fobose.
上西 威
C. L. Falian.
大株主氏名及持株數
K. Meissner 4,060
H. Steinfeld 3,100
C. L. Falian 2,000
D. F. Waldstein 1,200
平松 正 500
市居久吉 500
大阪支店 西區江戶堀上通一ノ二五
支店長(兼) 平松 正

Liebermann Waelchli & Co.
神戸市神戸區江戶町九八
設立 昭和十一年二月
目的 貿易業
資本金 1,000,000
社員氏名及出資額
Johan Liebermann
Waelchli 250,000
Harold Muller 250,000
Louis Aollig 250,000
Else Wiedlikehr 250,000
名古屋支店 東區榑木町三ノ一八

The Liverpool & London & Globe Insurance Co., Ltd.
1, Dail St., Liverpool, Lancashire, W. E.
設立 一八三六年五月
株數 600,000
資本金 3,000,000
内拂込額 1,200,000
東京支店 京橋區京橋一ノ二
支配人 F. M. O'hara

Lury & Co., Ltd.
麴町區丸ノ内二ノ一八
(昭和ビル)
設立 昭和三年十月 株數 150
目的 一般輸出入業
資本金(拂込済) 150,000
取締役 A. Lury
L. A. Pelstroof
Robert Lury
監査役 奥川敦孝
支店 函館市末廣町八六

Mackinnon, Mackenzie & Co., (Japan) Ltd.
神戸市神戸區京町七二
設立 大正十一年九月
目的 船舶代理
資本金(拂込済) 500,000
取締役 A. Lang
H. E. Standage
M. S. Johnson
A. E. Martin
監査役 J. D. Alexander
横濱支店 中區山下町七五

Mansson Co.
(マンスン商會合資會社)
大阪市北區宗室町一
設立 大正十五年十二月
目的 瑞典獨逸鋼材及鋼製品並ニ洋紙類直輸入商
資本金 100,000
大社員氏名及出資額
M. Mansson 50,000
近藤祐吉 23,000
近藤喜平 5,000
代表社員 近藤祐吉
支配人 水野巳太郎
東京支店 麴町區内幸町大阪ビル

The Manufacturers Life Insurance Co., Ltd.
Toronto, Ontario, Canada
設立 明治二十年六月
資本金 3,000,000
内拂込額 1,500,000
取締役 W. G. Gooderham
A. J. Wilkes
C. C. Dalton
E. R. C. Clarkson
F. Gordon Osler
M. R. Gooderham
Douglas G. Ross
J. B. McKechnie
Wm. Stome
日本總支店 麴町區丸ノ内二ノ六
支配人 T. C. Maitland
横濱支店 中區山下町七二
大阪支店 北町宗室町一
名古屋支店 中區新御町(住友ビル)
福岡支店 福岡市下西町二
(明治屋ビル)

Marcus Harris & Lewis Gomei Kaisha
神戸市葦合區御幸通一ノ一〇
設立 昭和十年四月
目的 輸出入業
資本金 200,000
社員氏名及出資額
L. L. Lewis 80,000
Marcus H. Harris 80,000
Oscar M. Harris 40,000

S. B. Mehta & Co.
(合名會社 エス、ビー、メータ)商會
神戸市葦合區八幡通二ノ三
設立 昭和四年三月
目的 輸出入業
資本金 120,000
代表社員 S. B. Mehta
支配人 J. P. Shroff
社員氏名及出資額
S. B. Mehta 80,000
J. P. Shroff 40,000

(資) Merchandise Trading Co.
神戸市神戸區伊藤町一二一
設立 昭和九年十月
目的 帽子麥稈布屑硝子器具手袋其他一般輸出入業
資本金 110,000
社員氏名及出資額
E. M. Poons 89,000
M. C. Poons 11,000
D. Hatter 10,000
名古屋支店 東區長屏町六ノ一七
横濱支店 中區本町一ノ三
監査役 J. B. Tibbetts

Morganite Carbon K.K.
(モーガナイト、カーボン)株式會社
大阪市西淀川區浦江北五ノ三六
設立 昭和五年五月
資本金(拂込済) 200,000
取締役 F. Kenward
John Gadsby
エル、エス、エムス
ビー、リンゼー
G. W. Edward
監査役 J. B. Tibbetts

Cie des Messageries Maritimes
8 Rue de Vignon, Paris.
設立 一八五一年六月 株數 16,000
目的 船客及貨物ノ運送業
資本金(拂込済) 80,000,000
横濱支店 中區山下町九
代表者 M. Brodbeck
神戸支店 神戸區播磨町二八
代表者 G. Barbe

Metro-Goldwyn-Mayer Co., Ltd.
Dover, Delaware, U. S. A.
設立 一九二六年三月
資本金(拂込済) 50,000
日本支店 麴町區内幸町大阪ビル内
代表者 S. N. Barker

Metropolitan Vickers Electric Export Co., Ltd.
England
資本金 5,000,000
内拂込額 4,000,000
東京支店 麴町區丸ノ内二ノ六
八重洲ビル内
代表者 Geo. Scott

The Mikado (South-Africa) Ltd.
No. 9-11 Barg Street Keptown South Africa Inland
設立 昭和四年九月
目的 一般商品ノ卸小賣輸出入仲立業
資本金(拂込済) 30,000
神戸支店 葦合區北本町通四ノ三
日本支店代表者 中上庄三郎

Mollison & Co., Ltd.
横濱市中區山下町四八
資本金(拂込済) 100,000
取締役 James Pender Mollison

A. P. Munning & Co., Ltd.
 神戸市葺合區筒井町四八
 設立大正十五年八月 株數10,000
 目的 貿易業
 資本金500,000円 拂込125,000円
 代表取締役 W. Blundell
 取締役 E. J. Marshall
 J. B. Moulton
 E. Seto
 J. M. Smith
 H. S. G. Isitt
 R. A. Woolger

Musry Trading Co., Ltd.
 (株式會社 マスリー、トレ
 -ディング、コムパニー)
 神戸市神戸區海岸通二
 設立 昭和十年十一月 株數2,500
 資本金(拂込済)..... 50,000
 取締役 G. N. Musry
 M. Ephraim
 E. S. Mattuck
 監査役 W. Lackie

Myers Healing Shokai Ltd.
 (株式會社 マイヤース
 ヒーリング商會)
 鶴町區日比谷公園市政會館内
 設立 昭和九年八月 株數4,000
 目的 諸機械、諸材料一般雜貨
 輸出販賣及仲立業
 資本金(拂込済)..... 100,000
 専務取締役 桑本 澄
 常務取締役 崎谷 恭
 取締役 山崎久米吉
 監査役 G. J. L. Graham
 大株主氏名及持株數
 J. W. Myers1,950
 桑本 澄1,700
 大阪支店 東區道修町二ノ二〇

Nataraja, P. K.
 (合名會社 ビー、
 ケイ、ナタラジャ)
 神戸市神戸區江戶町一〇〇
 設立 昭和十年二月
 目的 綿布、人絹布、雜貨類及
 一般商品ノ輸出
 資本金..... 50,000
 社員氏名及出資額
 P. K. Nataraja15,000
 ヘレリー、デビルト... 15,000
 ダブリュー、エル、ボック
 ストラ..... 10,000
 シバーニヤナム..... 10,000

National Aniline & Chemical Co. U.S.A.
 61 Broadway New York
 City N. Y. U.S.A.
 設立 一九二三年六月
 目的 アニリン染料及代理業
 資本金(拂込済)..... 50,000,000
 代表取締役 W. M. Nichols
 支店 神戸市神戸區浪花町六五
 代表者 A. C. Lumley

National Sanitary Rag Co.
 760 Market St.,
 San Francisco, Cal. U. S. A.
 設立 一九二七年二月
 目的 輸出入業
 資本金(拂込済)..... 10,000,000
 取締役 Jos. Rosenberg
 Isador Rosenberg
 支店 神戸市神戸區海岸通五
 代表者 Edwards M. A.

Nederlandsch Aziatische Handel Maatschappij
 Amsterdam Holland
 設立 一九一九年一月
 資本金.....2,500,000ギルダー
 取締役 C. Sanders
 T. Sanders
 湯淺卯三郎
 監査役 D. Ornstein
 B. Ornstein
 K. E. Hoechstra
 日本支店 神戸市神戸區浪花町
 五六B
 代表者(兼) 湯淺卯三郎

Nestle & Anglo-Swiss Condensed Milk Co., Ltd.
 瑞西國ゲラグ縣チヤム
 設立 一九〇六年一月
 資本金..... 142,500,000
 神戸支店 神戸區京町八三
 東京支店 鶴町區内幸町一丁目
 (大阪ビル)
 代表者 C. D. Garibaldi
 H. Hansen
 M. Champond
 P. Visinane

New Zealand Insurance Co., Ltd.
 Queen's St., Oakland,
 New Zealand.
 設立 一八五九年六月
 資本金.....1,500,000
 取締役 Charles Rhodes
 Robert C. Carr
 Matthew A. Clark
 J. H. Gunson
 Henry Horton
 C. V. Houghton
 Oliver Nicholson
 Geo. H. Wilson
 H. Gilfillan
 F. C. Biddle
 東京支店 鶴町區丸ノ内二丁目
 セール商會内

Nickel & Lyons, Ltd.
 (大正回漕株式會社)
 香港ウキクトリア、グロセス
 ター、ビルディング
 設立 一九一三年三月 株數 80,000
 資本金..... 2,000,000
 内拂込額1,500,000

Nippon Caulk K.K.
 芝區本芝二ノ二三
 設立 昭和七年十月 株數 3,000
 目的 齒科醫術用材料販賣
 資本金(拂込済)..... 150,000
 取締役 守屋賢吾
 G. L. Glear
 W. P. Glear
 W. C. Smith
 C. W. Conclin
 監査役 P. H. Palmer

Nippon Grinnell, Sprinker K. Kaisha
 (日本グリーンネル、スプリ
 ンクラー株式會社)
 神戸市葺合區御幸通四ノ七
 設立 昭和十一年五月 株數5,000
 目的 電気紡織水力消火用其他
 各種ノ機械器具販賣
 資本金 500,000 拂込 200,000
 代表取締役 C. C. Gunyon
 A. Hudson
 J. Gadsby
 監査役 W. J. Toins

Nippon Hanovia Quartz Lamp Co. Ltd.
 (日本ハノヴィア
 石英燈株式會社)
 大森區大森七ノ三三八
 設立 大正十五年七月 株數5,000
 資本金(拂込済)..... 250,000
 取締役 F. J. Canthal
 H. T. Stillman, Jr.
 C. Engelhard
 H. Melles
 監査役 F. W. Robinson

Nippon Kokusan Kogyo K. K.
 (日本穀産工業株式會社)
 朝鮮平壤府船橋里一四六
 設立 昭和五年四月 株數38,000
 目的 澱粉葡萄酒糖其他穀類又ハ
 野菜ヲ原料トスル産物ノ
 製造及販賣
 資本金(拂込済) 7,600,000
 代表取締役 J. W. Scott Jr.
 G. R. Geary
 R. S. K. Irvin
 加藤恭平
 各務謙吉
 石山政吉
 監査役 東京支店 鶴町區内幸町
 大阪支店 大阪ビル内
 北區中之島三ノ三
 朝日ビル内

Nippon Roche K.K.
 京橋區木挽町二ノ八ノ三
 設立 昭和七年五月 株數4,000
 目的 各種藥劑化學品製造販賣
 資本金(拂込済)..... 200,000
 取締役 Dr. Emill Barel
 Dr. Alice Keller
 Dr. Albert Glattfelder
 Peter Metzger
 Dr. Hans Eduard
 Thomann
 武田孝三郎
 監査役 Alfred Fuchs
 穂波龜三郎

Nippon Sabro K. K.
 (Nippon Sabroe Co. 改稱)
 大阪市北區會根崎上三丁目
 (太平ビル内)
 設立 大正十五年八月
 目的 機械ノ輸入及販賣
 資本金(拂込済)..... 150,000
 取締役 C. J. A. Gottheb
 C. Holst-Knudsen
 兒島安之
 監査役 F. W. Mackie
 支店 東京市麹町區丸ノ内中通
 八號館

Nippon Schering K. K.
 (日本シェーリング株式會社)
 神戸市神戸區京町八三
 設立 昭和九年八月 株數1,000
 目的 化學製品、藥劑品、寫眞、
 レントゲン商品ノ輸入
 資本金(拂込済)..... 100,000
 専務取締役 Dr. W. Prieger
 取締役 Dr. J. Backe
 Urs. V. Usslar
 監査役 Dr. Weltzin
 バウル、シタークマン
 Dr. C. Vogt
 支配人 森 剛馬
 學術部長 ベルンハルト、ホハ
 イム
 東京出張所 日本橋區京町三
 不動ビル
 所長 天羽生鐵三郎

Nurupi Kozan K. K.
 (大嶺洞嶺山株式會社)
 朝鮮昌城郡東倉面大嶺洞
 設立 昭和二年八月 株數126,250
 資本金(拂込済)..... 12,625,000
 取締役 Gustave Fort
 Victor de Reinbot
 Theodore deuc, de la
 Chatre
 E. C. Mandley
 監査役 H. W. Davidson
 宮永品吉
 大株主氏名及持株數
 Chosen Corporation Ltd.
 50,000

Oppenheimer & Cie, Ltd.
 神戸市神戸區播磨町二八
 設立 大正十五年十二月
 目的 輸出入問屋仲立金融船舶
 保險代理不動産取扱業
 資本金(拂込済)..... 100,000
 社長 E. Bickart
 取締役 F. Blum
 R. Bickart
 瀧川佐三郎
 監査役 A. Webster

Nojiriko Kaikon Goshi Kaisha
 (野尻湖開墾合資會社)
 長野縣上水内郡信濃尻村
 設立 大正十年二月
 資本金..... 100,000
 無限社員 P. G. Price
 出資社員 十名各等分

North China Insurance Co., Ltd.
 Union Building, 26 Bund
 Shanghai, China.
 設立 明治二十五年十二月
 資本金(拂込済)..... 150,000
 取締役 H. M. Little
 W. P. Lamb
 A. M. Cobbett
 F. W. Poate
 日本支店代表者
 H. G. Gardner
 横濱支店 中區山下町七五
 神戸支店 神戸區播磨町二八
 支配人 E. L. Hope

Norwich Union Fire Insurance Society, Ltd.
 Norwich, England.
 設立 明治四十四年一月
 株數 44,000
 資本金..... 1,100,000
 内拂込額.....1,056,000
 東京支店 鶴町區大手町二ノ二
 代表者 F. C. Howard

Pacific Steamship Company Admi-ral Line.
 Tacoma, Washington, U. S. A.
 設立 一九一六年十一月
 株數 80,000
 資本金.....8,000,000
 内拂込額5,000,000
 横濱支店 中區山下町五〇

Pappadopulo & Co. A. E.
 神戸市葺合區雲井通六ノ二七
 資本金..... 50,000円 及信用
 社員氏名及出資額
 A. E. Pappadopulo
 Ed. Dentici 10,000
 Aeorges Audoyer ... 40,000

Oscar Kohorn Goshi Kaisha
 京橋區銀座西三ノ一
 設立 昭和十一年五月
 目的 人造絹絲製造機械販賣
 資本金.....50,000
 代表社員 Baron Oscar F.
 von Kohorn
 社員氏名及出資額
 Baron Oscar F. von
 Kohorn..... 40,000
 H. E. F. von Kohorn 10,000

H. Ouchterlony
 (横オクテロニー商會)
 大阪市北區堂島濱通堂島ビル内
 設立 昭和十二年三月
 株數 2,500
 目的 一般商品ノ輸出代理
 資本金 250,000 拂込 150,000
 代表取締役 H. W. A. Ouchterlony
 東京出張所 鶴町區丸ノ内三菱
 廿一號館内

F. Owston & Co., Ltd.
 横濱市中區海岸通一ノ一
 (ニュー、エキスプレス、ビル内)
 設立 明治四十三年二月 株數800
 目的 海陸運送
 資本金(拂込済)..... 80,000
 代表取締役 C. Heseltine
 取締役 J. B. Warren
 F. Owston
 林 強一郎
 L. S. J. Hill
 監査役 濵澤智雄
 毛受寛一
 E. G. Jeffery
 神戸支店 神戸區京町七二(ク
 レセントビル内)
 L. S. J. Hill

Philips Nippon Radio K. K.
 鶴町區丸ノ内二ノ一四
 設立 昭和五年十月 株數 16,000
 資本金 800,000 拂込 200,000
 取締役 W. Jongeneel
 O. M. Rupert
 エツチ、エー、エスカルク
 監査役 G. F. Wevil

Poldi Steel Works, Ltd.
 Kladno, Czechoslovakia.
 工場 Kladno Komotau, Cze-
 choslovakia
 設立 明治二十三年九月
 資本金(拂込済) ... 125,000,000
 (チエック、クラウン)
 社長 Otto Feilchenfeld
 副社長 Wm. Kux
 Jindrich Belohribek
 Dr. Arthur Lob
 Arthur Kubie
 Otto Mulacek
 Alexander Pazzani
 Bernhard Popper-
 Artberg

Rising Sun Petroleum Co., Ltd.
 (ライジングサン石油株式會社)
 横濱市中區山下町五八
 設立 明治參拾參年四月
 株數 800,000
 資本金(拂込済)..... 20,000,000
 代表取締役 T. G. Ely
 取締役 P. B. Brown
 N. C. Schippers
 監査役 W. Hayward
 總務部長 土屋芳郎
 營業部長 山路忠雄
 技術課長 岩崎武治
 會計課長 平 群彦

Paramount Films, Ltd.
 15 Exchange Place, Jersey,
 New Jersey, U.S.A.
 設立 一九二〇年六月
 資本金(拂込済) 150,000
 日本支店 鶴町區内幸町一ノ三
 大阪ビル内
 代表者 R. E. McKintire
 T. D. Cochrane

Parbury Henty & Co. Pty, Ltd.
 Melbourne Australia
 設立 昭和九年二月
 目的 一般商品ノ輸出入
 資本金 500,000 拂込 307,704
 神戸支店 神戸區海岸通一
 支配人 H. H. Evans

Peer Mahomed Gomei Kaisha
 印度ボンベイ市
 シエイクメモン街
 設立 大正十一年十一月
 目的 輸出入貿易
 資本金..... 150,000
 代表社員 R. B. Dave
 V. J. Patel
 社員氏名及出資額
 R. B. Dave 125,000
 Mahomedally Joosub-
 bhay 25,000
 神戸支店 神戸區江戶町九三

Rising Sun Petroleum Co., Ltd.
 (ライジングサン石油株式會社)
 横濱市中區山下町五八
 設立 明治參拾參年四月
 株數 800,000
 資本金(拂込済)..... 20,000,000
 代表取締役 T. G. Ely
 取締役 P. B. Brown
 N. C. Schippers
 監査役 W. Hayward
 總務部長 土屋芳郎
 營業部長 山路忠雄
 技術課長 岩崎武治
 會計課長 平 群彦

Porritts & Spencer Ltd. of Japan
 (日本ポーリッツ、
 スペンサー株式會社)
 鶴町區丸ノ内二ノ六八重洲ビル
 設立 昭和六年三月 株數 500
 目的 製紙用フェルト及各種商
 品ノ輸入販賣
 資本金 50,000円 拂込 25,000
 代表取締役 Susumu Uchiyama
 Horace Spencer
 G. F. Wevill
 監査役 P. H. Palmer

Joseph Prokop
 Max Eben
 Karl Nowotny
 東京支店 京橋區新富町一ノ一
 大阪支店 西區幸町通二ノ七
 日本支店代表 M. G. Stejskal

Priest Marians & Co., Ltd.
 56. St. Marry Allies St.,
 London
 設立 明治二十九年十月
 資本金..... 175,000
 取締役 H. G. Priest
 H. W. Lea
 A. Blake
 J. Roberts
 F. Harold
 監査役 Delaitte Dever
 Griffiths & Co.
 神戸支店 神戸區山手通三ノ三
 六
 日本支店代表者 F. Harold

Raspe & Co.
 神戸市神戸區海岸通一
 設立 大正十四年十二月
 目的 輸出入
 資本金..... 500,000
 社員氏名及出資額
 Fr. Cords 375,000
 B. J. Lender..... 49,500
 Kijio Tada..... 500
 アドルフ、ベリングロット
75,000

Philips Nippon Radio K. K.
 鶴町區丸ノ内二ノ一四
 設立 昭和五年十月 株數 16,000
 資本金 800,000 拂込 200,000
 取締役 W. Jongeneel
 O. M. Rupert
 エツチ、エー、エスカルク
 監査役 G. F. Wevil

Rising Sun Petroleum Co., Ltd.
 (ライジングサン石油株式會社)
 横濱市中區山下町五八
 設立 明治參拾參年四月
 株數 800,000
 資本金(拂込済)..... 20,000,000
 代表取締役 T. G. Ely
 取締役 P. B. Brown
 N. C. Schippers
 監査役 W. Hayward
 總務部長 土屋芳郎
 營業部長 山路忠雄
 技術課長 岩崎武治
 會計課長 平 群彦

東京支店 麹町有樂町一ノ一〇
三信ビル内
支配人 A. E. Kemp
大阪支店 北區中之島三ノ三
朝日ビル内
臺北支店 臺北市永樂町一ノ四
〇
支配人 J. W. Smelli
京城支店 京城府南大門通二ノ一
〇
支配人 J. W. Smellie
大連支店 關東州大連市山縣通一
九六
大油槽所: 野内、横濱、武豊、
神戸、博多、釜山、
文祿

R. K. O. Radio Pictures
of Japan Ltd.
(日本アール・ケー・オー、
ラヂオ映畫株式會社)
京橋區銀座四ノ二ノ一
設立 昭和九年四月 株數 4,600
資本金 230,000 拂込 120,000
代表取締役 Ned. F. Depinet
取締役 R. Armour
Phil. Reisman
監査役 Clarence C. Smith

Rud. Ratjen & Co.
(合資會社 ルード、
ラチエン 商會)
赤坂區青山北町六ノ三四
設立 昭和十一年一月
目的 自動車モーター類及活動
寫眞機械機械及工具類工
藝品ノ輸出入業
資本金 100,000
代表社員 Rud. Ratjen
社員氏名及出資額
Rud. Ratjen90,000
Asao Ratjen10,000
大連支店 大連市伊勢町五二
大成館内

(資) Rudolf & Co.
麹町區丸ノ内三ノ一〇
仲通七號館
設立 昭和九年一月
目的 商品輸出入業
資本金150,000
代表社員 G. Rudolf
社員氏名及出資額
G. Rudolf60,000
A. Rudolf30,000
J. Jordan60,000
支店 大阪市西區土佐堀通一ノ
一(大同生命ビル内)
支配人 J. Jordan

Rudolph & Co. Charles
Zurich, Switzerland
設立 昭和二年十二月
目的 生絲貿易
資本金1,000,000
社員氏名及出資額
Fritz von Schultness.....
500,000

Albert Jost..... 300,000
Paul Nipkow..... 200,000
横濱支店 中區山下町二五四
日本代表者 Paul Nipkow
W. Naegeli

Sale & Co., Ltd.
(株式會社セール商會)
麹町區丸ノ内二ノ一四
設立 大正十五年四月 株數 5,000
資本金(拂込済) 500,000
代表取締役 F. G. Sale
F. G. Sale
H. V. Bleackley
H. C. Leeper
D. F. Brand
監査役 岸岡藏
古川逸作

Sale, Swan & Co., Ltd.
(株式會社セール、スワン商會)
麹町區丸ノ内二ノ一四
設立 昭和六年十二月
目的 證券買賣
資本金 100,000 拂込 25,000
取締役 G. S. Sale
H. A. Chapman
J. E. Swan
監査役 G. F. Wevill

Schlumbom Boeki
Goshi Kaisha
(シユルンボム貿易合資會社)
大阪市西區土佐堀通一ノ一
設立 昭和九年十月
目的 織物、金物、ガラス、セ
ルロイド製品販賣
資本金75,000
社員氏名及出資額
P. C. Schlumbom.....69,000
F. Schlumbom6,000

P. Schmitz & Co.
Engineering Office.
(合資會社 ビー、シュ)
ミツト工業事務所
日本橋區吳服橋三ノ七
東京建物ビル
設立 大正十一年一月
目的 諸機械輸出入業
資本金100,000
代表社員 P. Schmitz
支配人 寺内錦一(東京)
H. Van der Laan(大阪)
社員氏名及出資額
P. Schmitz.....50,000
K. Meissner50,000
大阪出張所 西區江戶堀上通一
丁目日本海上ビル
支配人 H. Van der Laan

K. Kaisha Schmidt
Shoten
日本橋區室町三ノ二ノ三
設立 昭和十一年二月 株數 3,000
目的 光醫學、化學品、藥劑並
寫眞及レントゲン機械器
具ノ輸出入業
資本金 300,000 拂込 150,000
取締役 V. Suesskoch
W. Theiss
黒川富三郎
監査役 Dr. Karl Vogt
大阪支店 東區北久太郎町二ノ
一三

Schoeller-Bleck-
mann Phoenix
Seiko G. K.
(シヨラー、ブレックマン、
フェニックス製鋼合名會社)
麹町區内幸町一ノ七幸ビル内
設立 昭和三年一月
資本金200,000
社員氏名及出資額
P. Schoeller90,000
H. Bleckmann90,000
H. Schreck20,000
支配人 W. Levedag
大阪支店 西區立賣堀南通二ノ
四八
出張所 小倉、福岡

Siber Hegner & Co.,
Ltd.
Thal Strasse Zurich
Switzerland
設立 昭和八年二月 株數 1,500
目的 輸出入
資本金(拂込済)1,500,000
大阪支店 東區今橋四ノ一
代表者 Dr. R. Stunzt
東京支店 麹町區丸ノ内二ノ八
H. Treichler
横濱支店 中區山下町八九甲
代表者 H. J. Huber
日本ニ於
ケル代表者 W. E.C. Hegner

Siemens Schuckert
Denki Kabushiki-
Kaisha
(シエメンズ、シュツ)
ケルト電氣株式會社)
麹町區丸ノ内三ノ二
設立 明治三十八年十月 株數 500
資本金(拂込済) 250,000
取締役 B. Mohr
R. Diercks
Fritz Fessel
Hermann Reys
監査役 Dr. Koettgen
Dr. H. von Buol
W. Buntzen
支配人 寺内錦一(東京)
H. Van der Laan(大阪)
社員氏名及出資額
P. Schmitz.....50,000
K. Meissner50,000
大阪出張所 西區江戶堀上通一
丁目日本海上ビル
支配人 H. Van der Laan

Singer Sewing
Machine Co.
Elizabethport, New Jersey,
U. S. A.
設立 明治三十七年十一月
株數 100,000
資本金(拂込済) ... 10,000,000
取締役 D. Alexander
T. E. Hardenberg
C. P. Coleman
東京支店 京橋區銀座二ノ二
代表者 R. McCleary
E. F. Walker
R. W. Mitchell
大連支店 大連市西通七八
代表者 ハロルド、ヒューベ
ック
横濱支店 横濱市中區山下町七
五
支配人 E. L. Vest

Singleton Benda &
Co., Ltd.
(シングルトンベンダ商社)
27 Wall Street London
E. C. 2 England
英國倫敦ウオール街二七
設立 明治三十年一月
株數 170,000
目的 輸出入仲立業
資本金(拂込済)170,000
支店 横濱市中區山下町九六
代表者 G. N. Brockhurst

SKF Industries of
Japan
(日本エス、ケイ、
エフ、興業株式會社)
麹町區有樂町一 三信ビル内
設立 昭和七年六月 株數 3,000
目的 減摩ベアリングノ販賣
資本金(拂込済) 3,000,000
社長 G. Johanson
G. Guston
専務取締役 田中昌英
赤松政臣
取締役 L. Oldridge
K. Dahlstrand
大阪營業所 東區北濱二丁目
(片倉ビル)
小倉營業所 小倉市大坂町六ノ
八七
名古屋營業所 中區三輪町七九
(日動ビル)
金澤營業所 金澤市尾張町六三
長岡營業所 長岡市東坂ノ上町
二丁目
札幌營業所 札幌市南一條西五
丁目五
高尾營業所 高尾市湊町二丁目
京城營業所 京城府南大門通五
丁目(日華ビル)
大連營業所 大連市山形通二一
三
奉天營業所 奉天千代田通三七

The South British In-
surance Co., Ltd.
Auckland
設立 一八七二年
資本金2,000,000
内拂込額1,031,640
東京支店 麹町區丸ノ内三ノ四
(有樂館内)
代表者 W. R. Wilson
N. G. Barstow
ラルファアシュレー
コックス

Standard Brands of
Asia Inc.
Dover, Delaware, U.S.A.
設立 一九三二年六月 株數 250
資本金(拂込済) 25,000
取締役 Thomas Wilshire
Joseph L. Smith
Harry Henke
Paul W. Fleischmann
Charles Fisher
E. C. Fleischmann
Hugo Adolf Oswald
Corwin Wickersham
横濱支店 中區山下町二四
東京出張所 麹町區丸ノ内仲一
四號館
神戸出張所 神戸區京町七八
外 大阪、京都、名古屋
日本支店代表者
George H. Kramer

The Standard Braid &
Produce Co. of Japan.
(第一貿易合資會社)
神戸市葺合區磯上通二ノ一
設立 一九二〇年四月
目的 輸出入業
資本金 105,000
代表社員 A. Thorsden.
社員氏名及出資額
A. Thorsden 100,000
Th. Thorsden 5,000
横濱支店 中區鷹山九四
支配人 R. Mosel

(資) Standard Trading
Co., The
神戸市神戸區三ノ宮町一ノ二
資本金50,000
大社員氏名及出資額
E. B. Kawasjee20,000
R. G. Crane20,000
J. R. G. McKenzie10,000

Standard-Vacuum
Oil Co.
26, Broadway, New York,
U.S.A.
設立 昭和八年九月 株數 100,000
資本金(拂込済)10,000,000
横濱支店 中區山下町八
代表者 J. C. Sample
臺北支店 臺北市末廣町五ノ五

東京支店 麹町區丸ノ内
(八重洲ビル内)
小樽支店 小樽市榮町二三
神戶支店 葺合區南本町一丁目
京城支店 京城府
門司支店 門司市御幸町
名古屋支店 中區新柳町六ノ三
(住友ビル内)
大阪支店 北區宗是町一(大阪
ビル内)
日本ニ於ケル支店代表者
C. E. Meyer

States Steamship Co.
North Virginia St., Reno,
Nevada, U. S. A.
設立 一九二八年二月
資本金 750,000
取締役 K. D. Dawson
C. E. Dunt
H. B. Windsor
J. C. Euswards
R. L. Crawford
横濱支店 中區日本大通七
神戶支店 神戸區前町一六
代表者 Hector M. Hunt
L. D. Diamond

Steirische Gusstahl-
werke A. G.
(ステリアン製鋼所)
塊太利國ウイーン區
シュライフオーゲルガツセ二
設立 一九一四年三月
株數 50,000
目的 鋼鐵及鐵ノ各種ノ製造品
及附屬品販賣
資本金(拂込済)5,000,000
東京支店 京橋區越前堀一ノ二
支配人 Ernst August
Sommer
大阪支店 淡路區南堀川二ノ三
日本ニ於ケル支店代表者
Jose Reinel

W. M. Strachan & Co.
(Agencies) Ltd.
(株式會社 ダブリュー、エム
ストローン、エゼンシー
ス商會)
麹町區丸ノ内二ノ二〇
(郵船ビル)
設立 大正十五年十一月
目的 外國火災、海上保險代理
業、輸出入貿易業
資本金(拂込済) 50,000
専務取締役 E. P. Stroud
取締役 J. E. Moss
G. F. Wevill
監査役 W. F. Balden
營業部長 濱野 秀
大株主氏名及持株數
E. P. Stroud 792
神戶支店 神戸區海岸通英一番
支店長 J. E. Moss
副 長 樹岡照次

Strahler & Co., Inc.
95, Madison Street New
York N.Y. City U. S. A.

設立 一九二六年五月
目的 生糸、屑絲、輸出入
資本金(拂込済)55,000
横濱支店 中區山下町九〇ノ乙
代表者 Max. G. Ritter

(名) Strong & Co.
12/13 Hamsell St., London,
England
設立 昭和四年六月
目的 輸出入
資本金 200,000
社員氏名及出資額
Edwin Strong 160,000
F. G. Strong 20,000
E. C. Strong 20,000
横濱支店 中區山下町二〇四
名古屋支店 東區相生町四丁目
神戶支店 神戸區江戶町九六
日本ニ於ケル支店代表者
E. W. Slade

Sulzer, Rudolph & Co.
Zurich, Switzerland
設立 大正十五年七月
目的 アジア産生絲屑絲取引
資本金7,750,000
社員氏名及出資額
C. Rudolph1,000,000
C. Sulzer 250,000
Mrs. A. Sulzer1,000,000
Mrs. A. Rudolph1,000,000
E. Rudolph1,000,000
Miss E. Rudolph1,000,000
Miss M. Rudolph1,000,000
R. Wehri 500,000
Mrs. L. Sulzer 500,000
A. Sulzer 500,000
横濱支店 中區山下町二五四
日本支店代表者 P. Nipkow

Sun Insurance
Office, Ltd.
63, Threadneedle St., London
設立 一七二〇年
資本金2,400,000
内拂込額 600,000
社長 William H. Goschen
副社長 Frank Chaplin
W. M. Pryor
取締役 A. V. F. V. Russel
Alfred Farquhar
ロード、セント、チャスト
ダブルユー、エル、コド
リトン
Robert Arundell Hudson
H. A. Lawrence
Ronald C. Scott Murray
Henry G. R. Nevill
Charles V. Sale
Charles L. Sclater Booth
Herbert Scott
Charles W. Tomkinson
W. K. Whigham
支配人兼
秘書役 W. W. Otter Barry
日本支店
代表者 W. R. Bull

Sun Land Sales
Association, Inc.
California U. S. A.
設立 一九二五年十一月
目的 農業又ハ園藝ノ産物販賣
資本金(拂込済)50,000
横濱支店 中區高根町三ノ一七
日本支店代表者 中元銀弘

Sun Life Assurance
Co. of Canada.
(加奈陀サン生命保險會社)
Montreal, Canada
設立 一八六五年三月
資本金 2,000,000 拂込 850,000
社長 T. B. Macanlay
副社長 Arthur B. Wood
E. A. McNutt
Robert Adair
E. W. Beatty
W. M. Birks
Raoul Dandurand
Herbert S. Holt
J. W. McConnell
Ross H. McMaster
Carl Riordon
John W. Ross
L. A. Taschereau
Lorne C. Webster
Arthur B. Purvis
日本代表者 W. D. Cameron
東京支店 麹町區丸ノ内三ノ六
仲通二號館内
關西支店 大阪市北區中之島三
丁目朝ビル内

大阪支店 北區宗是町一
東京支店 麹町區丸ノ内二ノ一
四
支配人 田村定四郎

Sun Land Sales
Association, Inc.
California U. S. A.
設立 一九二五年十一月
目的 農業又ハ園藝ノ産物販賣
資本金(拂込済)50,000
横濱支店 中區高根町三ノ一七
日本支店代表者 中元銀弘

Sun Life Assurance
Co. of Canada.
(加奈陀サン生命保險會社)
Montreal, Canada
設立 一八六五年三月
資本金 2,000,000 拂込 850,000
社長 T. B. Macanlay
副社長 Arthur B. Wood
E. A. McNutt
Robert Adair
E. W. Beatty
W. M. Birks
Raoul Dandurand
Herbert S. Holt
J. W. McConnell
Ross H. McMaster
Carl Riordon
John W. Ross
L. A. Taschereau
Lorne C. Webster
Arthur B. Purvis
日本代表者 W. D. Cameron
東京支店 麹町區丸ノ内三ノ六
仲通二號館内
關西支店 大阪市北區中之島三
丁目朝ビル内

Sun-Maid Raisin
Growers Association
(サンメード乾葡萄生産組合)
Delaware, U. S. A.
設立 一九二三年三月
資本金(拂込済) ... 20,000,000
横濱支店 中區高根町三ノ一七
日本支店代表者 中元銀弘

(名) Suzor, Ronvaux
& Co.
横濱市中區日本大通三七
設立 昭和七年四月
目的 輸出入
資本金(拂込済) 100,000
社員氏名及出資額
Louis Suzor58,000
A. Ronvaux42,000

J. Swire Gomei Kaisha
(ヂュー、スワイヤー合名會社)
横濱市中區山下町七
設立 大正十二年八月
目的 不動産買賣業
資本金 250,000

社員氏名及出資額
 G. W. Swire62,500
 J. K. Swire.....62,500
 H. W. Robertson.....62,500
 C. C. Scott62,500

Tacoma Oriental Steamship Co.
 146 North Center Street,
 Reno Nevada, U. S. A.
 設立 昭和三年二月
 資本金(拂込済).....500,000
 神戸支店 神戸區海岸通七ノ甲
 横濱支店 中區山下町五〇
 日本支店代表者
 E. L. Matteson

Tait & Co., Ltd.
 Hongkong, China
 設立 一九二六年八月
 目的 茶雜貨其他一般商品營業
 資本金(拂込済).....300,000
 日本支店 臺北市港町一二二

Taiwan Columbia Sales Co., Ltd.
 (臺灣コロソビア販賣株式會社)
 川崎市久根崎一二五
 資本金..... 150,000
 支店 臺北市

The Texas Co., (China) Ltd.
 Wilmington, Delaware,
 U. S. A.
 設立 一九〇二年四月
 株數 6,738,000
 資本金(拂込済) ...168,450,000
 取締役 A. L. Beatty
 E. C. Lufkin
 J. J. Mitchell
 T. J. Donoghue
 R. C. Holmes
 F. D. Stout
 J. N. Hill
 京城支店 京城府南大門通
 五ノ一
 朝鮮支店代表者
 Ed. Ch. Robinson

Toho Seirin Kojo
 (株式會社東邦製機工場)
 神戸市神戸區明石町
 設立 大正十三年一月
 目的 機寸製造
 資本金(拂込済).....105,000
 取締役代表者 エー、モラー
 取締役 イー、オグレン
 加藤通文
 監査役 山本俊磨

Tor Hotel Co., Ltd.
 神戸市神戸區北野町四丁目
 設立 昭和九年二月 株數 2,000
 資本金(拂込済)..... 200,000

代表者 H. S. G. Isitt
 取締役 J. S. Happer
 C. Holstein
 E. Popert
 監査役 B. Sillius
 支配人 Henry Lutz

A. Thordsen
 (株式會社エー、トールセン)
 神戸市葦合區磯上通二ノ一
 設立 昭和十一年八月 株數500
 目的 一般商品ノ輸出入
 資本金(拂込済)..... 50,000
 代表取締役 A. Thordsen
 取締役 Th. Thordsen
 木村二郎
 監査役 K. Hintze.
 支店 大連市山縣通一七

Toyo Babcock Kabushiki Kaisha
 (東洋バブコック株式會社)
 横濱市磯子區磯子町一
 設立 明治四十四年十二月
 株數 30,000
 目的 汽罐及其附屬機械並ニ一
 般諸器機製作
 資本金(拂込済).....3,000,000
 決算 昭和十一年十一月三十日
 資産之部
 土地建物機械.....1,568,259
 營業權製造權..... 25,000
 材料在庫品及未完了工事.....
1,384,432
 假拂金..... 3,916
 取引先勘定.....4,424,126
 現金及銀行預金..... 593,544
 合計.....7,999,279
 負債之部
 資本金.....2,250,000
 法定積立金..... 126,573
 特別積立金..... 190,000
 別途積立金..... 300,000
 保證金.....3,342,506
 諸債務及取引先勘定... 599,136
 繰越金及当期利益金...1,191,063
 合計.....7,999,279
 取締役 F. J. Blyth
 A. A. F. Shearer
 淺田英之助
 田島繁二
 伊藤武男
 本村精三
 監査役 關 清太郎
 J. S. Watson
 酒依甲子太郎
 T. W. Chisholm
 出納主任 友平甲子
 大株主氏名及持株數
 英國バブコック、エンド、ウ
 キルコックス株式會社 12,450
 三井物産株式會社4,970
 東京支店 麴町區丸ノ内三ノ一
 ○
 支店長 黒田千次郎
 大坂支店 東區北濱三ノ四五
 支店長 鈴木勝次郎
 門司支店 門司市内濱町二ノ三
 ○二
 支店長 黒川清右衛門

Toyo Western Denki K. K.
 (Western Electric Co.)
 (Orient) Ltd.
 麴町區丸ノ内三ノ二
 設立 昭和四年八月 株數 5,000
 資本金(拂込済) 250,000
 取締役 E. S. Bruce
 W. F. Drake
 H. G. Knox
 Paul Palmerton
 監査役 F. B. Foster Jr.
 日本支店代表者
 H. B. Mackenzie

東洋輸出入合名會社
 神戸市葦合區磯邊通四ノ七
 設立 昭和十年一月
 資本金..... 100,000
 代表社員 M. Yusuf
 社員氏名及出資額
 エム、ユツフ..... 50,000
 エム、シヨフイ..... 50,000

Tozai Motors Ltd.
 (東西モーターズ株式會社)
 赤坂區榎坂町一
 設立 昭和三年十月 株數 2,000
 資本金(拂込済) 100,000
 社長 H. Hunter
 代表取締役 大山良一
 取締役 J. Gadsby
 監査役 B. Janekaln
 H. S. Weigall

Twentieth Century-Fox (Far East) Inc.
 444 West 56th Street, New
 York City, N.Y. U.S.A.
 設立 大正十二年一月
 資本金(拂込済)25,000

Toyo Kamibukuro Kabushiki Kaisha
 (東洋紙袋株式會社)
 横濱市磯子區磯子町馬一
 設立 昭和二年二月 株數 7,500
 資本金(拂込済) 375,000
 取締役 F. J. Blyth
 岩本惣次郎
 小松 隆
 T. W. Chisholm
 監査役 D. Kildoyl

Toyo Mines, Ltd.
 (東洋鑛山株式會社)
 赤坂區榎坂町一
 設立 大正十五年十一月
 株數 40,000
 資本金(拂込済).....2,000,000
 取締役 H. Hunter
 西村齊次郎
 J. Gadsby
 S. H. Russell
 摩壽意喜太郎
 範多龍平
 監査役 F. W. Mackie

Union Estate and Investment Co., Ltd. The
 Victoria St., Hongkong.
 設立 明治三十九年八月
 資本金(拂込済).....1,000,000
 取締役 C. F. Thomas
 E. W. Frazar
 Wm. B. Spencer
 横濱支店 中區山下町七三
 代表者 Ed. Rogers
 支配人 D. H. Blake
 假事務所 麴町區丸ノ内二丁目

Union Insurance Society of Canton, Ltd.
 Union Building, Victoria St.,
 Hongkong.
 設立 明治十五年十月
 資本金.....2,000,000
 内拂込額1,600,000
 社長 P. H. Holyoak
 倫敦支店 倫敦 コーンヒルビル
 上海支店 上海黃浦灘路四號
 新嘉坡支店 エニオンビル
 横濱支店 中區山下町七五
 代表者 H. G. Gardner
 東京支店 麴町區丸ノ内三丁目
 代表者 H. N. Laver
 神戸支店 神戸區播磨町二八
 支配人 C. D. Wales
 日本ニ於ケル支店代表者
 H. G. Gardner

(名) Union Trading Co.
 神戸市葦合區御幸通四ノ七
 設立 昭和三年十一月
 目的 機械類ノ輸出入
 資本金..... 100,000
 社員氏名及出資額
 William John Toms...50,000
 T. Toms15,000
 A. Toms10,000
 杉本定男25,000
 代表社員 William John Toms
 杉本定男

東京支店 京橋區銀座八ノ二
 出雲ビル
 大阪支店 西區江戸堀南通一ノ
 三八
 大連支店 大連市東公園町七
 日本ニ於ケル支店代表者
 A. G. Doyle

Unico Trading Co., Ltd.
 (聯ユニコ、トレード)
 (イング、コムパニー)
 神戸市神戸區海岸通一〇
 設立 昭和九年九月 株數 2,000
 目的 一般商品ノ輸出入
 資本金(拂込済) 200,000
 取締役 Henry Izragaby
 Joseph David Betesh
 W. Lackie
 監査役 F. W. Mackie

Union Estate and Investment Co., Ltd. The
 Victoria St., Hongkong.
 設立 明治三十九年八月
 資本金(拂込済).....1,000,000
 取締役 C. F. Thomas
 E. W. Frazar
 Wm. B. Spencer
 横濱支店 中區山下町七三
 代表者 Ed. Rogers
 支配人 D. H. Blake
 假事務所 麴町區丸ノ内二丁目

Union Insurance Society of Canton, Ltd.
 Union Building, Victoria St.,
 Hongkong.
 設立 明治十五年十月
 資本金.....2,000,000
 内拂込額1,600,000
 社長 P. H. Holyoak
 倫敦支店 倫敦 コーンヒルビル
 上海支店 上海黃浦灘路四號
 新嘉坡支店 エニオンビル
 横濱支店 中區山下町七五
 代表者 H. G. Gardner
 東京支店 麴町區丸ノ内三丁目
 代表者 H. N. Laver
 神戸支店 神戸區播磨町二八
 支配人 C. D. Wales
 日本ニ於ケル支店代表者
 H. G. Gardner

(名) Union Trading Co.
 神戸市葦合區御幸通四ノ七
 設立 昭和三年十一月
 目的 機械類ノ輸出入
 資本金..... 100,000
 社員氏名及出資額
 William John Toms...50,000
 T. Toms15,000
 A. Toms10,000
 杉本定男25,000
 代表社員 William John Toms
 杉本定男

Twentieth Century-Fox (Far East) Inc.
 444 West 56th Street, New
 York City, N.Y. U.S.A.
 設立 大正十二年一月
 資本金(拂込済)25,000

東京支店 京橋區銀座八ノ二
 出雲ビル
 大阪支店 西區江戸堀南通一ノ
 三八
 大連支店 大連市東公園町七
 日本ニ於ケル支店代表者
 A. G. Doyle

United Artists Corporation
 No. 7. West Tenth Street,
 Wilmington
 設立 一九一九年四月
 目的 活動寫眞脚本及劇ヲ作製
 シ其ノ權利ヲ賣却貸貸ス
 資本金(拂込済).....121,000
 東京支店 麴町區内幸町一ノ三
 大阪ビル内
 日本支店代表者
 Albert A. Lowe

United Artists Corporation of Japan
 No. 100 West Tenth Street
 Wilmington Delaware
 設立 昭和九年六月 株數 1,000
 目的 活動寫眞及フィルムノ製
 作制作賣買輸出入貨貸
 資本金(拂込済) 30,000
 東京支店 麴町區内幸町一ノ三
 (大阪ビル内)
 代表者 Albert A. Lowe
 F. F. Eca da Silva

Universal Pictures Corporation
 Broadway, New York, City
 設立 明治四十五年四月 株數
 20,000
 目的 活動フィルム製造販賣
 資本金.....2,000,000
 内拂込額1,723,000
 支店 麴町區内幸町一ノ三
 日本支店代表者
 Wm. P. Spencer

Universal Picture (Japan) Ltd.
 (大日本ユニヴァーサル
 映畫配給株式會社)
 横濱市中區山下町四四五
 設立 大正十五年十月
 資本金(拂込済)..... 250,000
 代表取締役 アルフレッド、
 イー、ダフ
 取締役 W. P. Spencer
 監査役 L. E. Oldridge
 東京支店 麴町區内幸町一ノ三
 大阪支店 北區中之島三ノ三
 朝日ビル内
 福岡支店 福岡市土居町四一

Verhomal Shewaram & Co.
 (合資會社 ヴェロマル、
 シェワラム 商會)
 横濱市中區山下町七六
 設立 昭和八年五月
 目的 絹及人絹織物其他加工品
 及雜貨ノ輸出入
 資本金.....70,018 及勞務
 代表社員 Verhomal Shewaram
 宮川 清

Victor Talking Machine Co., of Japan Ltd.
 (日本ビクター蓄音器株式會社)
 神奈川區守屋町三ノ一
 設立昭和二年九月 株數 100,000
 資本金(拂込済)5,000,000
 代表取締役 H. L. Sommerer
 取締役 H. J. Stemshorn
 E. C. N. Hawkins
 F. R. Diekins
 岡 庄五
 L. B. Maurice
 E. T. Cunnings
 田中完三、大屋 敦
 監査役 寺澤健二

Walker & Co.
 神戸市神戸區海岸通八
 設立 大正十五年三月
 目的 輸出入業
 資本金..... 50,000
 社員氏名及出資額
 F. V. Walker25,000
 E. G. Price25,000
 東京支店 芝區琴平町一
 (富士屋ビル)

Warner Brothers First National Pictures (Japan) Inc.
 West No. 10 Wilmington,
 Delaware, U. S. A.
 設立 大正十三年四月 株數 1,000
 資本金(拂込済)..... 100,000
 東京支店 日本橋區吳服橋三ノ
 七東京建物ビル
 代表者 J. A. Hanley
 大阪支店 東區平野町五丁目
 大阪瓦斯ビル
 代表者 H. S. Dunn

A. S. Watson & Co., Ltd.
 Alexandra Bldg, Queens
 Road, Hongkong, China
 設立 明治十九年一月
 資本金(拂込済).....900,000
 臺北支店 臺北市永樂町二ノ一
 一九
 代表者 黃東茂

(資) C. Weinberger & Co.
 (シー、ワインベルゲル 商會)
 神戸市神戸區東町一
 設立 明治三十六年七月
 目的 直輸出入並代理業
 資本金..... 50,000
 代表社員 C. Wilkens
 社員氏名及出資額
 C. Wilkens(無)49,000
 奈良乙治郎(有)..... 1,000
 東京支店 麴町區丸ノ内三ノ一
 二仲通三號館内
 支店長 寺川英夫

J. C. Whitney Co., Ltd.
 Chicago, U. S. A.
 設立 明治三十八年六月
 資本金(拂込済).....100,000
 靜岡支店 靜岡市北番町五六
 代表者 J. F. Oglevee

M. S. Wiersum & Co., Ltd.
 (株式會社 エム、エ
 ス、ウイリスマ 商會)
 横濱市中區山下町二五
 設立 大正八年十二月 株數 4,000
 目的 輸出入業及代理業
 資本金(拂込済)..... 200,000
 決算 昭和十一年十二月廿一日
 資産之部
 家屋..... 24,000
 營業什器..... 1
 得意先勘定 111,840
 輸入貨物..... 14,187
 輸出貨物..... 1,480
 貸金..... 4,672
 銀行預金..... 87,410
 現金..... 2,352
 合計..... 245,944
 負債之部
 資本金..... 200,000
 積立金..... 12,500
 保險部勘定..... 421
 借金..... 1,060
 配當金..... 20,000
 後期繰越金..... 11,963
 合計..... 245,944
 取締役 M. S. Wiersum
 I. Hirai
 K. F. Wiersum
 監査役 S. Miyasaka

Wilkinson Gomei Kaisha
 (ウキルキンソン合名會社)
 神戸市神戸區海岸通八番館
 設立 大正十三年三月
 目的 輸出入業
 資本金..... 50,000
 社員氏名及出資額
 F. V. Walker25,000
 E. G. Price25,000

Winckler & Co.
 (合資會社 ウィンクレル)
 ウント、コムパニー
 神戸市葦合區磯邊通一ノ五
 設立 明治四十五年二月
 目的 輸出入業
 資本金.....1,703,000
 支配人 F. Doelling
 社員氏名及出資額
 F. Gensen250,000
 F. Fachtmann400,000
 G. Selig.....350,000
 W. Westphalen450,000
 S. Selig..... 3,000
 F. Doelling 50,000
 O. Werner 50,000
 E. Westphalen150,000

The Yangtze Insurance Association, Ltd.
 上海黃浦灘路二六
 設立 一八八九年七月

横濱支店 中區山下町二五六
 支配人 D. W. A. Benecke
 主任 F. Fachtmann
 G. Selig
 名古屋出張所 東區東吉野町一
 ノ七三 (Buying Agent)
 主任 H. Koever

Witkowski & Co. Ltd. J.
 ((株)ゼ、ウイトコ)
 ウスキー 商會
 神戸市神戸區伊藤町一ノ一八
 設立昭和十一年一月 株數 3,000
 目的 一般輸出入業
 資本金(拂込済)..... 300,000
 代表取締役 Alfred Goldman
 取締役 A. E. Caro
 テー、エツチ、カイノ
 ジュー、ジュー、カイノ
 監査役 M. Gottlinger

Wolter & Co. Carl
 仁川府本町三ノ四
 設立 大正十三年四月
 目的 輸出入物品代理販賣、船
 舶保險代理業
 資本金..... 50,000
 社員氏名及出資額
 P. Schirbaum20,000
 H. Henkel20,000
 H. Rieck10,000

Wrigley Company, Ltd.
 京橋區銀座八ノ一
 設立 大正五年七月
 資本金(拂込済)..... 400,000
 代表取締役 P. D. Brown

Yamato Mokko K. K.
 (大和木工株式會社)
 川崎市久根崎一三五
 設立 大正九年四月 株數 4,000
 資本金(拂込済)..... 200,000
 決算 昭和十一年六月廿五日
 資産之部
 預金及現金..... 3,550
 貯藏品..... 64,665
 建物、機械、器具、汽罐裝置
 及什器勘定..... 154,727
 假拂金..... 1,289
 合計..... 224,231
 負債之部
 資本金..... 200,000
 法定積立金.....70
 支拂勘定..... 24,161
 合計..... 224,231
 取締役 三保幹太郎
 O. R. Grummsey
 J. W. Miller
 石津五郎
 監査役 G. C. Worth

The Yangtze Insurance Association, Ltd.
 上海黃浦灘路二六
 設立 一八八九年七月

株數 250,000
 資本金(拂込済)(上海通貨)
 2,500,000^円
 東京支店 麴町區丸ノ内三ノ一
 二
 横濱支店 中區山下町七五
 神戸支店 神戸區播磨町二八
 日本代表者
 H. G. Gardner
 H. N. Laver

Yeijn Mines, Ltd.
 (麗州鑛山株式會社)

朝鮮平安北道龜城郡天摩面安
 倉洞一三八
 設立 昭和三年一月株數 20,000
 資本金(拂込済).....1,000,000
 代表取締役 Alex. McFarlane
 支店 米國コロラド州ボルダ
 市第十二街八六五

The Yorkshire
 Insurance Co., Ltd.
 York City, England

設立 一八二四年六月
 株數 520,000
 資本金 1,000,000^円 拂込 291,522
 日本支店 横濱中區山下町二四
 支店代表者 K. J. Brown
 支店 京橋區京橋三ノ二

Carl Zeiss Kabushiki
 Kaisha

(カール、ツァイス株式會社)
 麴町區丸ノ内二ノ二〇郵船ビル
 設立 昭和二年九月
 目的 獨逸國エーナ市カール、
 ツァイスノ製品並ニ之ニ
 對スル光學寫眞學術醫術
 ニ關スル器具及物品ノ輸
 入販賣
 資本金(拂込済)..... 400,000
 決算 昭和十一年九月三十日
 資 産 之 部
 什器..... 1
 商品在高..... 556,349
 賣掛勘定..... 130,808
 銀行、振替口座及現金在高...
 250,135
 合計..... 937,294
 負 債 之 部
 資本金..... 400,000
 借入金..... 300,000
 積立金..... 84,000
 前期繰越益金..... 40,958
 当期純益金..... 112,336
 合計..... 937,294
 社 長 Hermann Kuh
 取締役 Alfred Simader
 Paul Henrichs
 監査役 Dr. Carl Vogt
 支配人 Helmut Schulze

第四十一版
銀行社會要錄

役
員
錄



源(ミ重出)	九三	己	一三五	遠(ト重出)	一五〇	青	一八五	貞	二一三
現	九三	子	一三五	延(ノ重出)	一五〇	蟻	一八五	綱	二一三
劍	九三	小(ヲ重出)	一一七	或	一五〇	在	一八五	綱	二一三
劍	九三	分(ヲ重出)	一一七	蝦	一四九	有(ウ重出)	一八五	綱	二一三
擲	九三	籠	一一七	蛇	一四九	餘	一八五	綱	二一三
煙	九三	伏	一一七	棍	一四九	味(ミ重出)	一八五	綱	二一三
解	九三	文	一一七	枝	一四九	跡	一八五	綱	二一三
氣	九三	冬	一一七	詠(ウ重出)	一四九	後(ウ、コ、シ重出)	一八五	綱	二一三
毛(メ、モ重出)	九三	吹(ス重出)	一一七	榮(サ重出)	一四九	藍	一八五	綱	二一三
萬(ヨ重出)	九二	房	一一六	會(カ、エ、フ重出)	一四九	愛	一八五	綱	二一三
増	九〇	筆	一一六	海(カ、ウ重出)	一四八	相(ソ、サ重出)	一八五	綱	二一三
益	八九	袋	一一六	衛	一四八	合	一八五	綱	二一三
樹	八九	福	一一〇	顯	一四八	我(カ重出)	一八五	綱	二一三
升	八九	船	一一〇	惠(ケ重出)	一四八	吾	一八五	綱	二一三
舞	八九	舟	一〇九	荏	一四八	安(ヤ重出)	一八五	綱	二一三
豆	八九	双	一〇九	江	一四六	阿	一八五	綱	二一三
黛	八九	二(ニ重出)	一〇九	上(カ、ウ、コ、シ重出)	一四一	足	一八五	綱	二一三
棋	八九	深(ミ重出)	一〇七	護	一四一	傳	一八五	綱	二一三
苜	八九	古(コ重出)	一〇四	御(ミ重出)	一四一	田(タ重出)	一八五	綱	二一三
牧	八八	降	一〇四	後(ア、シ重出)	一三八	荒	一八五	綱	二一三
昌	八八	藤(ト重出)	九四	伍	一三八	穴	一八五	綱	二一三
政	八八	湖	九三	五(イ、サ重出)	一三八	姊	一八五	綱	二一三
正(ヲ、シ重出)	八七	普	九三	牛(ウ重出)	一三八	東(ト、レ、ヒ重出)	一八五	綱	二一三
松	七〇	符	九三	午	一三八	厚	一八五	綱	二一三
俣	七〇	風(カ重出)	九三	湖	一三八	照	一八五	綱	二一三
又	七〇	府	九三	黃(キ重出)	一三八	弟	一八五	綱	二一三
圓(エ重出)	六九	布(ヌ重出)	九三	請(ウ重出)	一四三	出(イ、シ重出)	一八五	綱	二一三
丸	六八	夫	九三	興	一四三	熱	一八五	綱	二一三
待	六八	不	九三	越(ヲ重出)	一四三	縣	一八五	綱	二一三
町	六八	不	九三	肥(ヒ重出)	一四三	明(メ重出)	一八五	綱	二一三
的	六八	古(フ重出)	一三五	若	一四三	赤	一八五	綱	二一三
前	六四	木(キ重出)	一三五	駒	一四二	栗	一八五	綱	二一三

定	二二三	黃(コ重出)	二二五	皆	二五二	潮(ウ重出)	二七〇	東(ト、レ、ヒ重出)	二九三
陸	二二三	喜	二二五	港	二五二	鹽	二七〇	常(ト、ツ重出)	二九三
實(ミ重出)	二二三	貴	二二五	湊	二五三	鹿(カ重出)	二七二	平(タ重出)	二九三
眞(マ重出)	二二三	幾(イ重出)	二二六	南(ナ重出)	二五三	少	二七二	枚	三〇〇
血	二二三	魚(カ重出)	二二六	源(ケ重出)	二五三	正(ヲ、マ重出)	二七二	開(カ重出)	三〇〇
更	二二三	祇	二二六	筭	二五三	庄	二七二	兵	三〇〇
寒	二二三	吉(ヨ重出)	二二六	實(サ重出)	二五三	上(カ、ウ重出)	二七三	彦	三〇〇
作	二二三	桐	二二六	宮	二五三	葛	二七三	種	三〇〇
櫻	二二三	衣(イ重出)	二二六	都(ツ重出)	二五三	東(ト、フ、ヒ重出)	二七三	久(ク重出)	三〇〇
提	二二三	網	二二六	右(ウ重出)	二五三	食	二七三	疋	三〇〇
雀	二二三	清(シ重出)	二二六	標(シ重出)	二五三	後(ワ、コ、フ重出)	二七三	娘	三〇〇
鴨	二二三	許(コ重出)	二二六	毛(ケ、モ重出)	二五三	設	二七三	菱	三〇〇
吟	二二三	京	二二六	免	二五三	執	二七三	菱	三〇〇
吟	二二三	刑	二二六	三(サ重出)	二五三	學	二七三	菱	三〇〇
吟	二二三	經	二二六	巳	二五三	靜	二七三	菱	三〇〇
吟	二二三	行(ユ重出)	二二六	三(サ重出)	二五三	鎮	二七三	菱	三〇〇
吟	二二三	北(ホ重出)	二二六	免	二五三	實	二七三	菱	三〇〇
吟	二二三	橋(タ重出)	二二六	明(ア重出)	二五三	品	二七三	菱	三〇〇
吟	二二三	狐	二二六	毛(ケ、モ重出)	二五三	信(ノ出重)	二七三	菱	三〇〇
吟	二二三	刺	二二六	見	二五三	白(ハ重出)	二七三	菱	三〇〇
吟	二二三	指	二二六	美	二五三	信(ノ出重)	二七三	菱	三〇〇
吟	二二三	三(ミ重出)	二二六	深(フ重出)	二五三	藤(サ重出)	二七三	菱	三〇〇
吟	二二三	山(ヤ重出)	二二六	御(コ重出)	二五三	鳥	二七三	菱	三〇〇
吟	二二三	君	二二六	藥(ヤ重出)	二五三	茂(モ重出)	二七三	菱	三〇〇
吟	二二三	岸	二二六	道(ト重出)	二五三	重	二七三	菱	三〇〇
吟	二二三	木(コ重出)	二二六	路	二五三	滋	二七三	菱	三〇〇
吟	二二三	銀	二二六	溝	二五三	繁	二七三	菱	三〇〇
吟	二二三	其	二二六	光	二五三	式	二七三	菱	三〇〇
吟	二二三	來(ク重出)	二二六	密	二五三	鳴	二七三	菱	三〇〇
吟	二二三	氣	二二六	油	二五三	敦	二七三	菱	三〇〇
吟	二二三	鬼(オ重出)	二二六	水	二五三	守(モ重出)	二七三	菱	三〇〇
吟	二二三	記	二二六	嶺	二五三	壽(ヌ重出)	二七三	菱	三〇〇
吟	二二三	紀	二二六	嶺	二五三	十(ト、ソ重出)	二七三	菱	三〇〇

銑鐵コークス

合資
會社
村上喜代次商店

東京市京橋區八丁堀四丁目七番地四號
電話京橋區六八六番・區四五〇八番・四五〇七番
振替口座東京一二二〇三番

東京株式取引所一般取引員
同 實物取引員
同 短期取引員
同 國債取引員

山中清兵衛

柏
龜清兩替店

東京市日本橋區江戸橋一ノ七

電話
日本橋(24) 〇〇〇〇
八七六五
市場(專用) 九二〇七
九七四七
茅場町三四九八
受信電略(ニホンバシカメセイ)
振替貯金口座東京一一八六〇番

國產機の雄姿

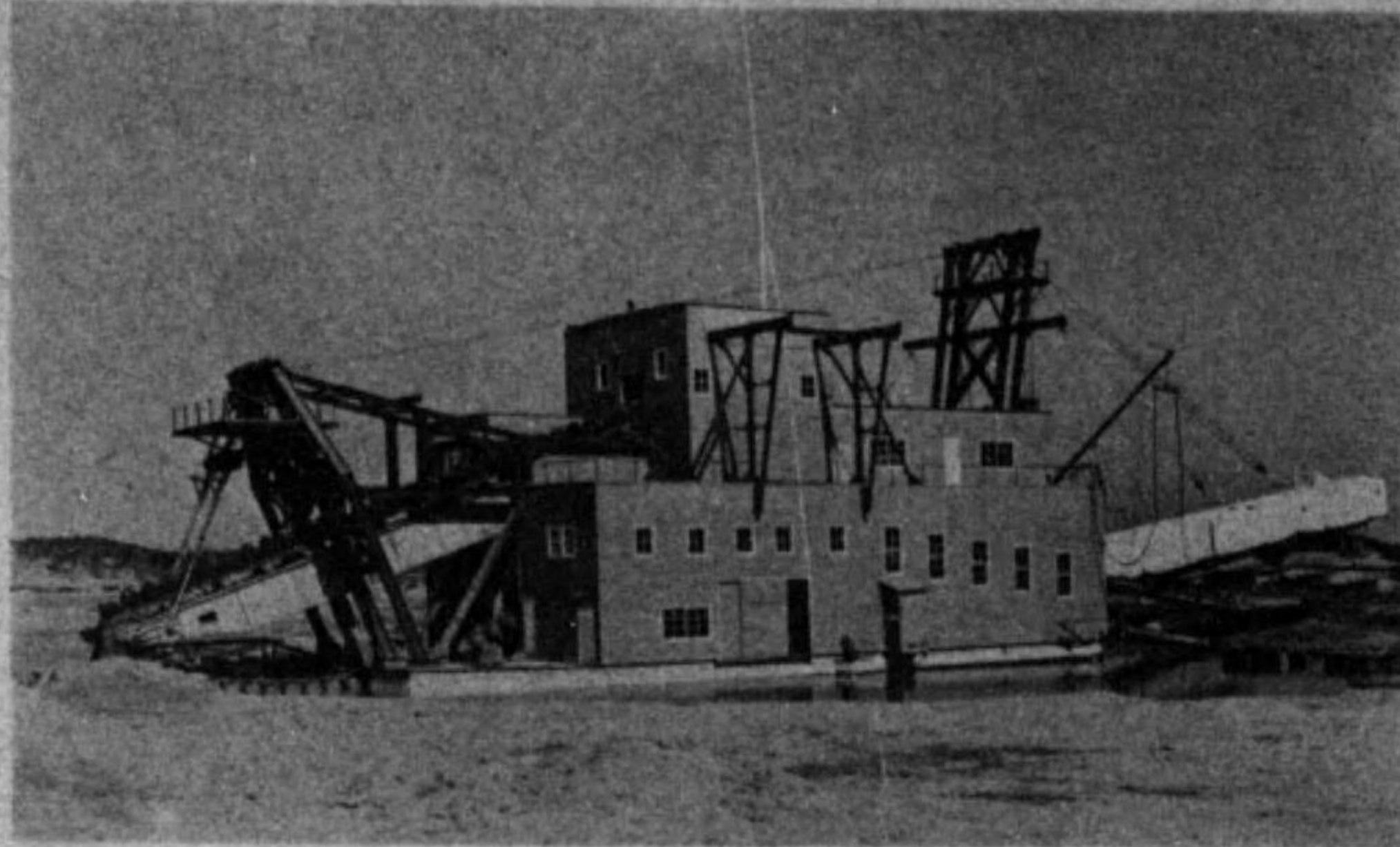

成 觀 驛 前井太次郎氏納 六立方呎砂金採金船

專問製作

- 砂金採金船、各種浚渫船
- 陸上及水上砂利採取船
- 開溝機、無限軌道
- エキスカベーター、ドラグライン
- パワール、シヨベル
- 土木、鑛山用機械類一切

三泉工業株式會社

代表者 専務取締役 野口 勇

本社 東京市丸之内二丁目八番地
仲十二號館六號
電話 丸之内 (23) 5,610 5,611

工場 東京市京橋區月島東仲通九丁目五番地
電話 京橋 (56) 6,829 8,535

キリンビール

キリンスタウト

清涼飲料
キリンレモン

最古の歴史

最新の設備

最上の品質



社會式株酒麥麟麒

役員録 (イ、牛)

井 (東、藤、沼、尾、岡、脇、ケ、下、川、門、狩、形、垣、田、谷)

上編

Table of names and titles for the '井' section, organized in columns and rows, listing various individuals and their roles.

二

役員録 (イ、牛)

井 (上)

上編

Table of names and titles for the '井 (上)' section, organized in columns and rows, listing various individuals and their roles.

三

役員録 (イ、キ) 井 (上)

Table of names and titles for the '井 (上)' section, including roles like 八洲産業取締役, 京都府乙訓郡久世村, etc.

上編 六

役員録 (イ、キ) 井 (上、植、ノ、野、黒、口)

Table of names and titles for the '井 (上、植、ノ、野、黒、口)' section, including roles like 三共自動車監査役, 岐阜縣本巣郡種積村, etc.

上編 七

役員録 (イ、キ) 井 (口、倉、町、深、福、手、出、澤、坂、崎、尻)

Table of names and titles for the '井' section, including roles like 松下山倉料監査役, 兵庫倉庫野町, 井口先友, etc.

上編 八

役員録 (イ、キ) 井、伊 (井、庭、場、原、濱、部、東)

Table of names and titles for the '井、伊' section, including roles like 井尻正, 井元政吉, 井元吉, etc.

上編 九

役員録 (イ、キ) 伊 (藤)

Table of names and titles for the '伊 (藤)' section, including entries like 岩手縣和賀郡小山田村, 岩手縣製紙株式會社, 三重縣三郡四郷村, etc.

上編 一四

役員録 (イ、キ) 伊 (藤)

Table of names and titles for the '伊 (藤)' section, including entries like 産業セメント鐵道株式會社, 九州保全鐵道株式會社, 大阪住吉區住吉町一, etc.

上編 一五

役員録 (イ、キ) 飯、色、岩

Table of names and titles for various organizations, including 東京草草区松葉町七, 飯野寅吉, 飯野寅吉, etc.

上編 二二

Table of names and titles for various organizations, including 千葉市千葉六六七, 岩井文一郎, 岩井文一郎, etc.

役員録 (イ、キ) 岩 (井、林、橋、堀、沼、尾、岡、川、片、上、田)

上編 二二

Table of names and titles for the right page, organized in columns. Includes names like 大分市大字取役, 岩崎 隆三, etc.

Table of names and titles for the left page, organized in columns. Includes names like 岩崎 隆三, 岩崎 隆三, etc.

役員録 (イ、キ) 市、壹、櫛

Table of personnel records for various municipalities, including names, titles, and locations. Columns include names like 高崎倉庫監査役, 支那人, 市川元次郎, etc.

役員録 (イ、キ) 櫛、入、犬

Table of personnel records for various municipalities, including names, titles, and locations. Columns include names like 榎原新輔, 榎原土地取締役, 榎原土地取締役, etc.

役員録 (イ、キ) 犬、乾、碓、後、板

Table of names and titles for various organizations, including 徳島縣板野郡藍園村, 大阪東區修造町二丁目, 神戶須磨區東須磨町, etc.

上編 三四

役員録 (イ、キ) 板、碓、碓

Table of names and titles for various organizations, including 小田電氣株式會社, 東京市小石川區區取役, 東京市小石川區區取役, etc.

上編 三五

役員録 (イ、キ) 磯、和、泉

Table of names and titles for the '磯、和、泉' section, organized in columns and rows. Includes names like 谷崎 義雄, 保土ヶ谷 謙三, etc.

役員録 (イ、キ) 泉、出、稻

Table of names and titles for the '泉、出、稻' section, organized in columns and rows. Includes names like 泉 中村 謙三, 泉 大塚 謙三, etc.

Table of names and titles for the '稻' section, organized in columns. Includes names like 東京市中野區住吉町, 大阪西區京町堀通四, etc.

Table of names and titles for the '稻、麟、生' section, organized in columns. Includes names like 長良川電化懸置査役, 小樽市山之上町, etc.

役員録 (イ、キ) 生、幾、今 (井)

Table of names and titles for various organizations, including insurance companies, banks, and industrial firms. Includes names like 富國徴兵保険相互會, 東京大森區雪ヶ谷町, and 大阪東區淡路町一ノ二.

上編 四〇

Table of names and titles for various organizations, including insurance companies, banks, and industrial firms. Includes names like 東京大森區雪ヶ谷町, 東京大森區雪ヶ谷町, and 東京大森區雪ヶ谷町.

役員録 (イ、キ) 今 (井)

上編 四一

役員録 (イ、キ) 今 (井、泉、治、林、橋、西、堀、尾、岡、渡、川)

Table of names and titles for the '役員録' section, organized by region and name starting with 'イ' and 'キ'. Includes names like 井清一, 泉小源次, 治田谷川, etc.

上編 四二

役員録 (イ、キ) 今 (川、田、谷、津、成、中、仲、永、村)

Table of names and titles for the '役員録' section, organized by region and name starting with 'イ' and 'キ'. Includes names like 川島, 田中, 谷津, etc.

上編 四三

Table of names and titles for the '池 (田)' section, organized in columns. Includes names like 池田喜八, 池田喜三郎, etc.

Table of names and titles for the '池 (田、谷、永)' section, organized in columns. Includes names like 池田喜八, 池田喜三郎, etc.

役員録 (イ、キ) 池、諫、石 (井)

Table of names and titles for various organizations, including '池内興吉', '池内商店代表', '池内三郎', etc.

上編 四八

役員録 (イ、キ) 石 (井)

Table of names and titles for various organizations, including '石井利助', '石井義八郎', '石井勝太郎', etc.

上編 四九

役員録 (イ、キ) 石 (井、家、場、原)

Table of names and titles for the 'I, K' section, including roles like '東京商工會議所議員', '和歌山縣海草郡黒江町', '日本食鹽同産會監役', etc.

上編 五〇

役員録 (イ、キ) 石 (原、濱、橋)

Table of names and titles for the 'I, K' section, including roles like '大阪小型ククシ1自', '大坂東淀川區三國町', '石原産業海運株式', etc.

上編 五一

Table of names and titles for various organizations, including 石橋 榮太郎, 石橋 生銀行取締役, 石橋 榮次郎, etc.

Table of names and titles for various organizations, including 石川 一 衛, 石川 工村 取締役, 石川 謙三, etc.

役員録 (イ、キ) 石 (川、河、金、垣、上、神)

Table of names and titles for various companies and organizations, including roles like '代表取締役' (Representative Director) and '取締役' (Director). Includes names like 京濱住宅建設, 旭工業, 石川久成, etc.

上編 五四

役員録 (イ、キ) 石 (神、田)

Table of names and titles for various companies and organizations, including roles like '代表取締役' (Representative Director) and '取締役' (Director). Includes names like 神戸市海東川崎町, 神戶甘藷糖, 山形西置賜郡豊原, etc.

上編 五五

役員録 (一) 羽、芳、波

Main table on page 60 containing various organizational roles and names such as 羽尾商店専務取締役, 高岡市木舟町三, and others.

上編

六〇

役員録 (二) 波、長 (谷)

Main table on page 61 containing various organizational roles and names such as 波多野 義三郎, 波多野 久助, and others.

上編

六一

役員録 (一) 長 (谷)

Table of names and titles for the '長 (谷)' section, including roles like 新谷市大上川前通六, 長谷川 貞三, etc.

上編 六二

役員録 (二) 長 (葉)

Table of names and titles for the '長 (葉)' section, including roles like 新谷市三ノ二〇, 長谷川 貞三, etc.

上編 六三

役員録 (一) 葉、齒、馬、灰、配、幅、埴、塙

Table listing various roles and names under the category '役員録 (一) 葉、齒、馬、灰、配、幅、埴、塙'. The table is organized into columns with headers like '役名' and '氏名'. It includes entries for various industries and locations, such as '神奈川縣葉山町堀内', '東京王子區稻付町西', and '大阪此花區上福島中'.

上編 六四

役員録 (二) 八、蜂、針、張、播、治、春

Table listing various roles and names under the category '役員録 (二) 八、蜂、針、張、播、治、春'. The table is organized into columns with headers like '役名' and '氏名'. It includes entries for various industries and locations, such as '中津商業監査役', '兵庫縣今津町', and '東京市東區北濱町一'.

上編 六五

役員録(八) 春、晴、袴、畑、島

Table of names and titles for the 'Spring, Sun,袴, Field, Island' section, organized by region (e.g., 大阪府, 京都府, 兵庫県).

役員録(八) 島、幡、旗、秦、初、服(部)

Table of names and titles for the 'Island, Banner, Flag, Qin, First, Clothing (Department)' section, organized by region (e.g., 大阪府, 京都府, 兵庫県).