

イワシ.....(千圓) 969
フカ..... 836
マグロ..... 1 194
グチ..... 785
カヂキ..... 1 418
鯨.....37
牡蠣(養殖)..... 338
虱目魚(")..... 2 794
珊瑚..... 711
水産製造物..... 25 000
内 節類..... 386
煮乾品..... 846
製鹽..... 1 628
牛頭數(371千頭)
内 水牛(292千頭)
黄牛(66千頭)
屠數(24千頭)
豚頭數(1 813千頭)
屠數(1 196千頭)
山羊頭數(75 4千頭)
養鷄數(6 805千羽)
家鴨數(1 862千羽)
金(1.2兩)..... 4 224

石炭(173萬噸).....(千圓)11 365
金銅鑛(19萬噸)..... 7 953
石油*(66千桶).....385
揮發油*(60千桶).....490
硫黃(1 226噸)
カーボングラツク..... 516
精製樟腦..... 1 346
砂糖..... 155 764
製紙..... 1 828
竹紙..... 462
肥料..... 7 336
アルコール..... 6 037
煉瓦..... 3 527
セメント..... 3 182
麻絲..... 705
麻織物..... 1 984
大甲帽..... 190
林投帽..... 8
竹器..... 1 857
大甲筵.....19
澱粉..... 488
製材..... 5 725

貿易額(單位千圓)	昭和12年	" 13年
基隆港	輸移出..... 185 341195 123
	輸移入..... 192 146208 405
高雄港	輸移出..... 244 184250 435
	輸移入..... 106 709133 840
淡水港	輸移出..... 5—
	輸移入..... 3 9852 901
安平港	輸移出..... 2 1542 082
	輸移入..... 17 688 20 031

樺太 面積 36 090.3方畝 (耕地 0.9%, 森林 46%)
 人口 (12年末) 326.9千人 (10年國調) 331.9
 職業人口, 農業 36%, 水産業 10%, 工業 13%, 商業 22%

主な都邑の人口 (單位千人)

大泊町..... 28.0	敷香町..... 27.4	豊原町..... 35.4
眞岡町..... 18.8	知取町..... 18.3	惠須取町... 25.4
泊居町..... 11.0	本斗町..... 11.0	落合町..... 14.4
野田町.....8.3	(以上昭和10年末.)	

主な産物 (昭和11年, *10年) 141頁参照

稈麥(11千石).....(千圓) 135	カニ.....(千圓) 175
小麥(7千石).....106	昆布..... 467
燕麥(136千石).....751	水産製造物..... 17 343
豌豆..... 604	素乾品..... 5 714
馬鈴薯..... 535	内 身欠鯨..... 1 253
甜菜..... 170	カズノコ..... 2 056
大根..... 236	棒鱈..... 430
牧草..... 541	昆布..... 1 870
牛頭數(6 980頭)	鹽藏品..... 1 210
豚頭數(8 476頭)	内 マス..... 255
臍胎獸*	タラ..... 207
最多上陸頭數(7月) 30 881頭	罐詰類..... 1 172
獵獲頭數(2 004頭)	内 マス..... 192
養狐數(11.2千頭)	タラバ蟹..... 896
用材..... 22 044	肥料(魚粕)..... 6 376
漁獲物..... 8 309	魚油..... 1 344
内 ニシン..... 5 098	石炭(208萬噸)..... 15 375
マス..... 398	パルプ..... 44 249
サケ..... 191	製紙..... 37 267
タラ..... 544	アルコール..... 414
カレヒ..... 116	バター..... 199

貿易額 (輸出...235(12年)...142(13年) | 大泊、眞岡
 (千圓) (輸入...289(")...392(")) | 兩港の合計

南洋群島 面積 2149方軒 (耕地 10%)
 人口 (12年6月) 121.1千人 (10年國調) 102.5
 民族別人口(千人) 内地人 70, 本地人 51, (内チャモロ族 3.7, カナカ族 46.8) 外國人 0.1
 職業人口, 農業 65%, 漁業 5%, 工業 7%, 商業 7%

主な島嶼の人口(単位千人)

サイパン島	23.9	テニアン島	14.0	ロタ島	5.8	ヤップ島	4.3				
バベルダオブ島	3.8	コロール島	4.2	ペリリュウ島	0.9	アンガウル島	1.2	春島	2.2	夏島	2.4
秋島	1.3	冬島	1.1	月曜島	0.5	水曜島	2.1	金曜島	0.4	ボナペ島	8.2
クサイ島	1.2	ヤルート島	2.4								

(以上昭和10年10月)

主な産物 (昭和11年, * 10年)

甘蔗	(千圓) 1883	蝶貝殻(移出量)	(千圓) 1141
バナ	49	イリコ	6
パイナップル	41	高瀬貝	53
タピオカ	372	眞珠*	3
コプラ*	1252	燐磺	2157
椰子實*	2767	砂糖	14265
鰹	1469	アルコール	1440
鰹節	2671		

貿易額(単位千圓)

	昭和11年	" 12年
{ 輸出	303	388
{ 輸入	2631	1268
{ 移出	24350	37864
{ 移入	16457	21997

關東州 面積 3462.5方軒 (耕地 51%)
 人口 (13年7月) 1214.6千人 (10年國調) 1656.7
 (面積及13年度人口は滿鐵附屬地を除く)
 民籍人口(千人) 日本人 180, 滿支人 1020, 外國人 1.6
 職業人口, 農業 33%, 水産業 4%, 工業 17%, 商業 18%

主な都邑の人口 (単位千人)

大連市	515.7
旅順市	33.0
金州	21.8
貔子窩	19.5
普蘭店	10.1

(以上昭和13年7月末)

主な産物 (昭和11年)

高粱	(千圓) 2217	タビ	(千圓) 162
玉蜀黍	11129	グチ	1716
大豆	1912	製鹽	3632
荊果	1244	豆油	19134
梨	123	豆粕	37221
豚頭數(106千頭)		セメント	2255
綿羊頭數(16千頭)		煉瓦	1126
山羊頭數(4.6千頭)		人造肥料	1468
漁獲物	5783	綿絲	13165
内タラ	507	硝子類	2960

大連港貿易額(千圓)

	昭和11年	" 12年
輸出	432057	451799
内大豆	158387	150169
豆粕	17305	22890
輸入	521066	680062
内綿布	40445	60677
機械類	100082	132435

内地との貿易 (外地との貿易も含む)

輸出	185893	212558
輸入	422865	541075

大連港入港船舶 (11年) 4830隻

日本地理年鑑索引 (*は地方別統計表)

ア

愛知縣*	165
青森縣*	144
秋田縣*	147
小豆	81
亞麻	85
粟	81

イ (キ)

蘭	85
石川縣*	159
茨城縣*	150
一般會計歳出	71
移民	55
鑄物	121
岩手縣*	145

ウ

牛	92
馬	92
梅	82
雨量(降水量)	43

エ (ヱ)

愛媛縣*	181
沿岸漁獲物	101
燕麥	81

オ (ヲ)

大分縣*	187
大阪港貿易	131
大阪府*	170
岡山縣*	176
沖合漁業	105
沖繩縣*	190
櫻桃	83

カ

海岸線	36
海軍	70
海溝	33
海洋	37
香川縣*	180
柿	83
學校	65
鹿兒島縣*	189
火山(主な)	22
瓦斯事業	125
河川(主な)	28
家畜在高	92
神奈川縣*	156
樺太*	195
紙類	122
燕麥	81
硝子類	122
柑橘類	84
甘藷	82
甘蔗	87

罐詰	94
關東州*	197
官公立專門學校	68

キ

生絲	91
" (輸出)	89
氣溫	39
絹織物	120
黍	81
岐阜縣*	163
漁獲高	100
極數(氣象)	51
京都府*	169
基督教	64

ク

熊本縣*	186
群馬縣*	152

ケ

毛絲	120
毛織物	120

コ

航空	139
國債	71
鐵産	112
工産(府縣別)	72
工産品(主な)	120
高山(主な)	20
鐵山(主な)	112

湖沼	32
工場生産(品目別)	116
降水量	43
楮	87
高知縣*	182
耕地面積	77
神戸港貿易	131
港別貿易	130
礦物質肥料	123
胡麻	85
小麥粉	123
米	79, 88
杞柳	86
港灣	35
蒟蒻芋	86

カ

在外邦人	56
歳出(政府の)	71
埼玉縣*	153
佐賀縣*	184
蠶絲産額(府縣別)	72

シ

市	61
寺院	64
鹽	109
滋賀縣*	168
四極(帝國の)	19
自然増加(人口)	53
七島蘭	85
市町村(人口階級別)	54
静岡縣*	164

濕度.....47
實棉.....86
自動車(生産).....121
" (現在高).....136
島(主な).....37
島根縣*.....175
出生、死亡.....53
諸學校.....65
醬油.....123
人絹織物.....121
人造絹絲.....123
人口(地方別).....61
" (在外邦人).....56
" (市の).....61
" (増加).....53
" (民族別).....52
神社.....63
森林.....95

ス

推計人口.....53
水産製造物.....107
水力發電.....124

セ

清酒.....123
製粉.....123
セメント.....122
西洋梨.....83
船舶.....137

ソ

蔬菜、花卉.....84
造船.....137
蕎麥.....82

タ

大豆.....81
大麻.....85
臺灣*.....193
溜(醬油及).....123
炭山(主な).....114

チ

畜産(府縣別).....72
地震.....27
千葉縣*.....154
茶の輸出.....89
中等學校.....66
潮汐.....38
朝鮮*.....191
除虫菊.....86

テ

鐵道.....134
電氣事業.....124
電球.....121

ト

銅.....121
東京府*.....155
徳島縣*.....179
峠(主な).....26
陶磁器.....122

栃木縣*.....151
鳥取縣*.....174
玉蜀黍.....82
富山縣*.....158

ナ

長崎縣*.....185
長野縣*.....162
梨.....83
茶種.....85
夏橙.....84
奈良縣*.....172
南洋群島*.....196

ニ

新潟縣*.....157
肉製品.....94
日本梨.....83
乳製品.....94
鶏.....93

ネ

ネーブルオレンジ.....84

ノ

農産(府縣別).....72
農産物(累年比較).....76
" (主な).....81

ハ

葉藍.....86
賣藥.....122

ヒ

薄荷.....87
楮.....87
葉煙草.....87
馬鈴薯.....82

フ

福井縣*.....160
福岡縣*.....183
福島縣*.....149
府縣別總生産額.....72
豚.....92
佛教.....64
葡萄.....84

ヘ

米麥需給.....88
絲瓜(へちま).....86

ホ

貿易(内地の).....126—131
" (外地の).....132
北海道*.....142
紡績絹絲.....120

ミ

三重縣*.....167
 蜜柑.....34
 三極.....87
 宮城縣*.....146
 宮崎縣*.....188
 民族.....52

ム

麥(産額).....80
 " (需給).....88
 無線局.....138

メ

メリヤス.....120
 綿織物.....120
 綿絲.....120
 面積(帝國の).....19
 " (地方別).....61
 綿羊.....93

モ

木材伐採高.....96
 桃.....82

ヤ

山羊.....93

山形縣*.....148
 山口縣*.....178
 山梨縣*.....161

ユ

油田(主な).....114

ヨ

養鶏.....157
 横濱港貿易.....131
 用材.....96
 養蠶.....90
 養殖(水産).....106

ラ

ラヂオ.....138

リ

陸軍.....69
 林檎(苹果).....83
 林産(府縣別).....72
 林野産物.....99
 林野面積.....95

ワ

和歌山縣*.....173

(索引終)

日本を外國と比較して見たい場合には「世界地理年鑑」を御覽なさい。本書卷末に廣告あり。郵券三十錢封入申込次第送付します。

昭和十四年四月一日改訂第六十四版發行	昭和十三年十月一日改訂第五十四版發行	昭和十三年四月十五日改訂第五十三版發行	昭和十二年四月三十日改訂第四十二版發行	昭和十一年七月十日改訂第三十二版發行	昭和十一年六月三十日改訂第三十版發行	昭和十一年五月十五日改訂第二十九版發行	昭和十一年四月十五日改訂第二十四版發行	昭和十年十一月十日改訂第十九版發行	昭和十年七月十日改訂第十八版發行	昭和十年五月二十日改訂第十六版發行	昭和十年四月二十日改訂第十三版發行	昭和九年十一月五日改訂第八版發行	昭和九年六月一日改訂第七版發行	昭和九年五月十五日改訂初版發行
--------------------	--------------------	---------------------	---------------------	--------------------	--------------------	---------------------	---------------------	-------------------	------------------	-------------------	-------------------	------------------	-----------------	-----------------

昭和十四年版 日本地理年鑑
 定價二十七錢 送料三錢

編輯人兼 東京市京橋區京橋三丁目一番地 白崎享一

印刷所 東京市神田區錦町二ノ五 文成社 前田宗松

發行所 東京市京橋・第一相互館 國勢社 振替東京三七六 電話京橋三三八三

商品年鑑

四年定刊 價卅三錢 刊(送) 六半截版二二〇頁 錢料

諸商品の内外産額、貿易、市場價格など重要統計を掲げ、諸商

農業年鑑

四年定刊 價卅四錢 刊(送) 六半截版上六錢料 製

農業に關する諸統計、各種一覽表、農家メモ、圖表農事七十年

公民年鑑

四年定刊 價卅七錢 刊(送) 六半截版一三三錢料 各上下(各三錢料)

(新教授要目準據)政治、經濟、社會の基礎知識を表現、圖解、統計で説明した何入にも判る公

理科年鑑

四年定刊 價卅七錢 刊(送) 六半截版一三三錢料

物理、化學の根本である諸種の定數、公式、方程式表等を初め、應用方面にも詳しい生きた科學

家事年鑑

四年定刊 價卅七錢 刊(送) 六半截版一三三錢料

國民各個の消費生活と我國の資源及應用科學の進歩との關聯に

東京・京橋 第一相互館

▲國勢社定期刊行物▼

振替東京 三七六番

東京・京橋 第一相互館

▲國勢社定期刊行物▼

振替東京 三七六番

國勢グラフ

月刊雜誌 價卅五錢 刊(送) 一ケ年三圓九十錢

誰にも判る圖解と最新の統計を以て我國勢及び經濟界の動きを

日本國勢圖會

隔年刊行 價卅五錢 刊(送) 一圓五十五錢 版五〇〇頁 錢料

創刊以來既に十二年、産業及經濟界各方面最近の情勢と世界の

列國々勢年鑑

四年定刊 價卅三錢 刊(送) 六半截版二八〇頁 錢料

各國々勢一般の最新便覽。世界の全部の國を網羅し一ケ所と雖

日本地理年鑑

四年定刊 價卅七錢 刊(送) 六半截版二〇〇頁 錢料

毎年四月改訂新版發行。判り易き統計と表解とにより、地理學

世界地理年鑑

四年定刊 價卅七錢 刊(送) 六半截版二〇〇頁 錢料

現象全般に關する最新事實を満載す。

白崎享一著

四六版背クロース
一二五頁挿圖百個

統計グラフの書き方

第十二版

定價五十錢
送料六錢

本書は著者が十餘年間毎日統計グラフと親しんで来た経験から生まれた書で、理論は省いて、實際の書き方を主眼とした。グラフの應用は最近擴まつて来たがまだ随分誤まつた書き方が行はれてゐる。本書の普及を望んで已まない次第である。

發行所

東京・京橋
第一相互館

國

勢社

振替東京

三七六番

國勢社の

白地圖

統計用・學習用

普通白地圖と方眼
付白地圖

地圖上に統計圖を畫くには豫め方眼目盛を引いてから畫くのが普通だが、之を印刷して置いたら便利たらうと思つて此白地圖を作つた。畫用紙に水色オフセット刷である。

日本之部 (十六枚)

三十錢

世界之部 (廿四枚)

四十錢

送料各十錢

(各組共「統計地圖畫き方」添付)

白崎享一・佐久間哲三郎共著

代用品と再生品

新刊

四六判
四百頁

上製
函入

定價 壹圓五十錢 (送料十四錢)

代用品と再生品は一時的の問題では無く、持たざる國にとつては、今後永く全力を擧げて解決せねばならぬ課題である。又それは我が産業機構に根本的の改革をもたらすであらう。本書は我が國の現状に基き、各種代用品及び再生品の科學的根柢と其進むべき方向とを平易懇切に解説したものである。

白崎享一・佐久間哲三郎共著

圖解 商品の科學

第十版

圖書館協會推薦書
菊判五百頁 上製

定價 三圓 (送料十四錢)

商品と産業の

科學的基礎知識

重要商品百數十種につき圖版、寫眞を豊富に用ひ、其の性質、生産方法、用途等を科學的技術的に解説す。學術に偏せず、飽くまで我が産業の實情に即したることを最大の特長とする。

國勢グラフ

産業と經濟の解説雜誌

豊富なる圖表
と簡明なる統計を以て經濟界及其他一般國勢の動きを平易に解説する月刊雜誌

毎月の概要
經濟大勢圖表
卷頭論文
(統計と解説)
生産・消費
交易・物價
金融・財政
交通・通信
其他新統計
經濟と科學欄
(生産技術の進歩と經濟の關係)

産業常識欄
(諸商品製造工程)
展望臺
(産業の各部門・外交・政治・社會其他一般新事實解説)
他山の石
(時事に關する海外論調の抄譯)
定期附録
一月號(列國國勢年鑑)
四月號(本邦基本統計)
十月號(世界商品統計)

定價
半年分 三十五圓
一年分 六十三圓
海外一年分 六十三圓
送料共
半年分中に新年號、増大號を含む場
合は二十圓増し

昭和十三年合本

金四圓七十錢

送料内地卅錢 (外地七十五錢)

綴込表紙

金四十錢 (送料共)

14.
100



27

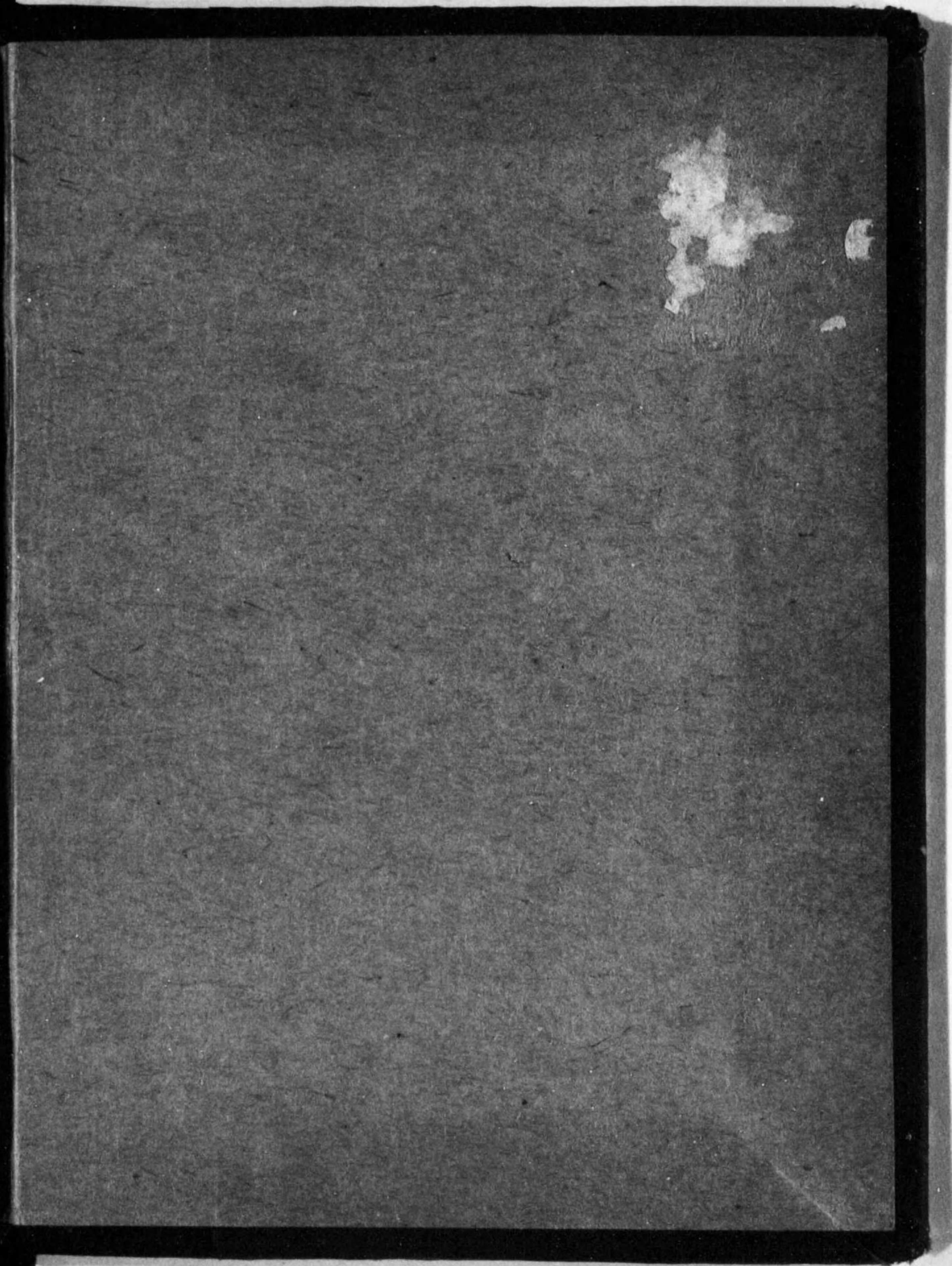
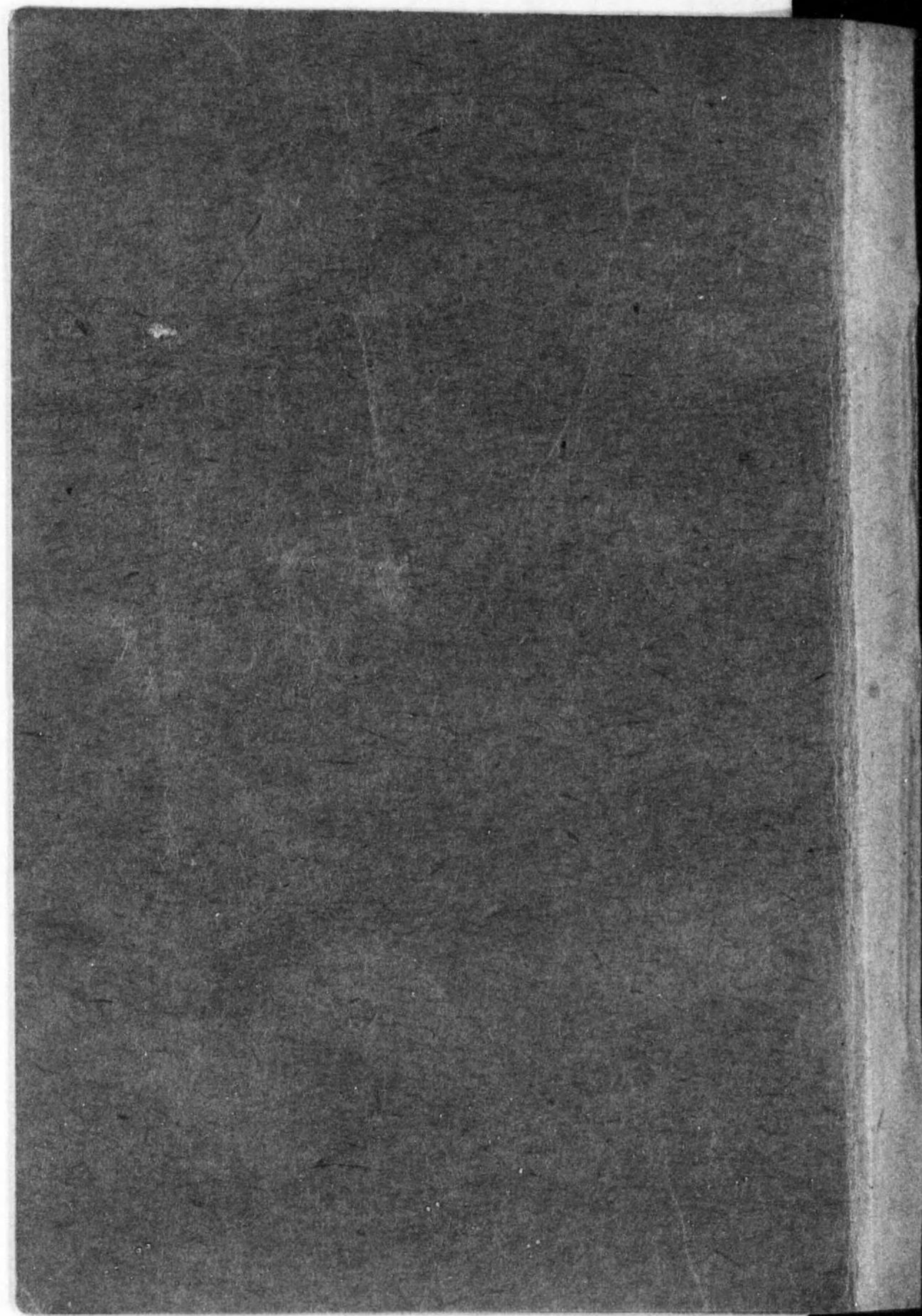

14.4

14.4-1002



1200501209647

02

終