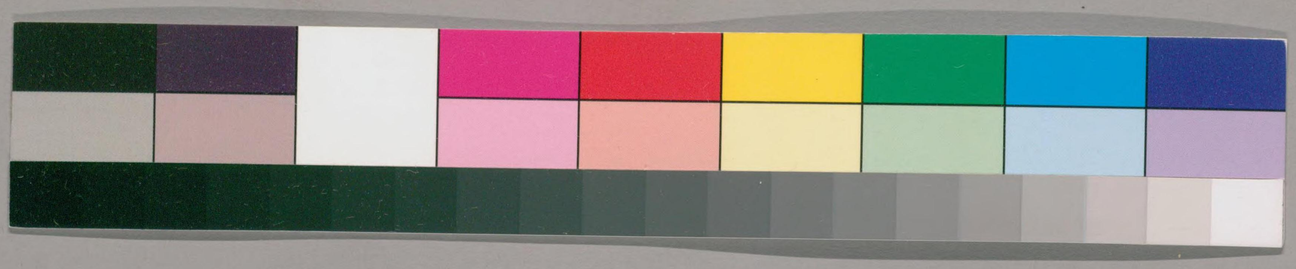

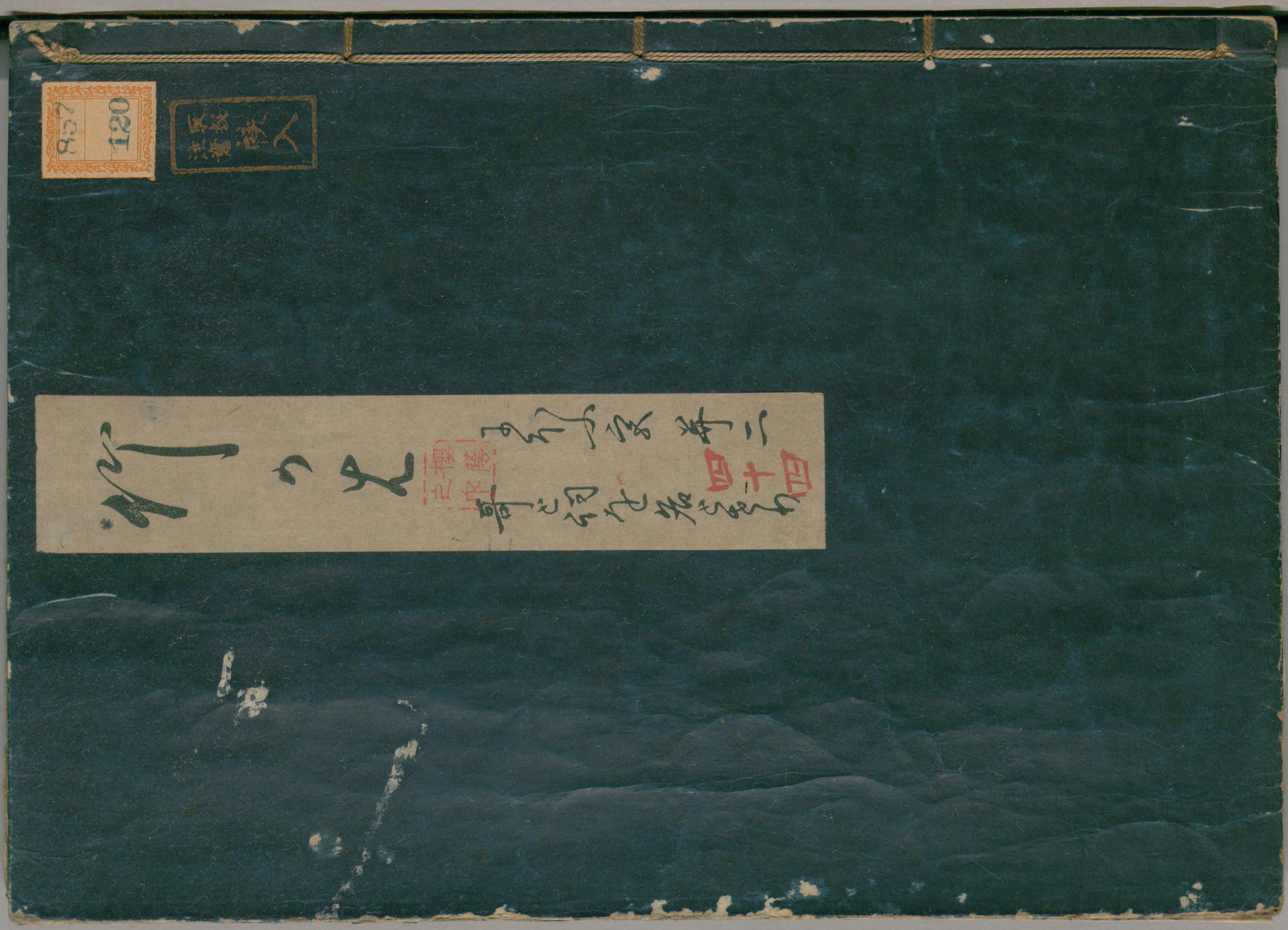

ガラス使用
国立国会図書館　タイトル『源氏物語』　請求記号 857-120

国立国会図書館　タイトル『源氏物語』　請求記号 857-120

ガラス使用

国立国会図書館　タイトル『源氏物語』　請求記号 857-120　　ガラス使用

国立国会図書館　タイトル『源氏物語』　請求記号 857-120
ガラス使用

国立国会図書館　タイトル『源氏物語』　請求記号 857-120
ガラス使用

857-120

帝國圖書館

国立国会図書館　タイトル『源氏物語』　請求記号 857-120

ガラス使用

国立国会図書館　タイトル『源氏物語』　請求記号 857-120　　ガラス使用

国立国会図書館　タイトル『源氏物語』　請求記号 857-120
ガラス使用

国立国会図書館　タイトル『源氏物語』　請求記号 857-120
ガラス使用

国立国会図書館　タイトル『源氏物語』　請求記号 857-120
ガラス使用

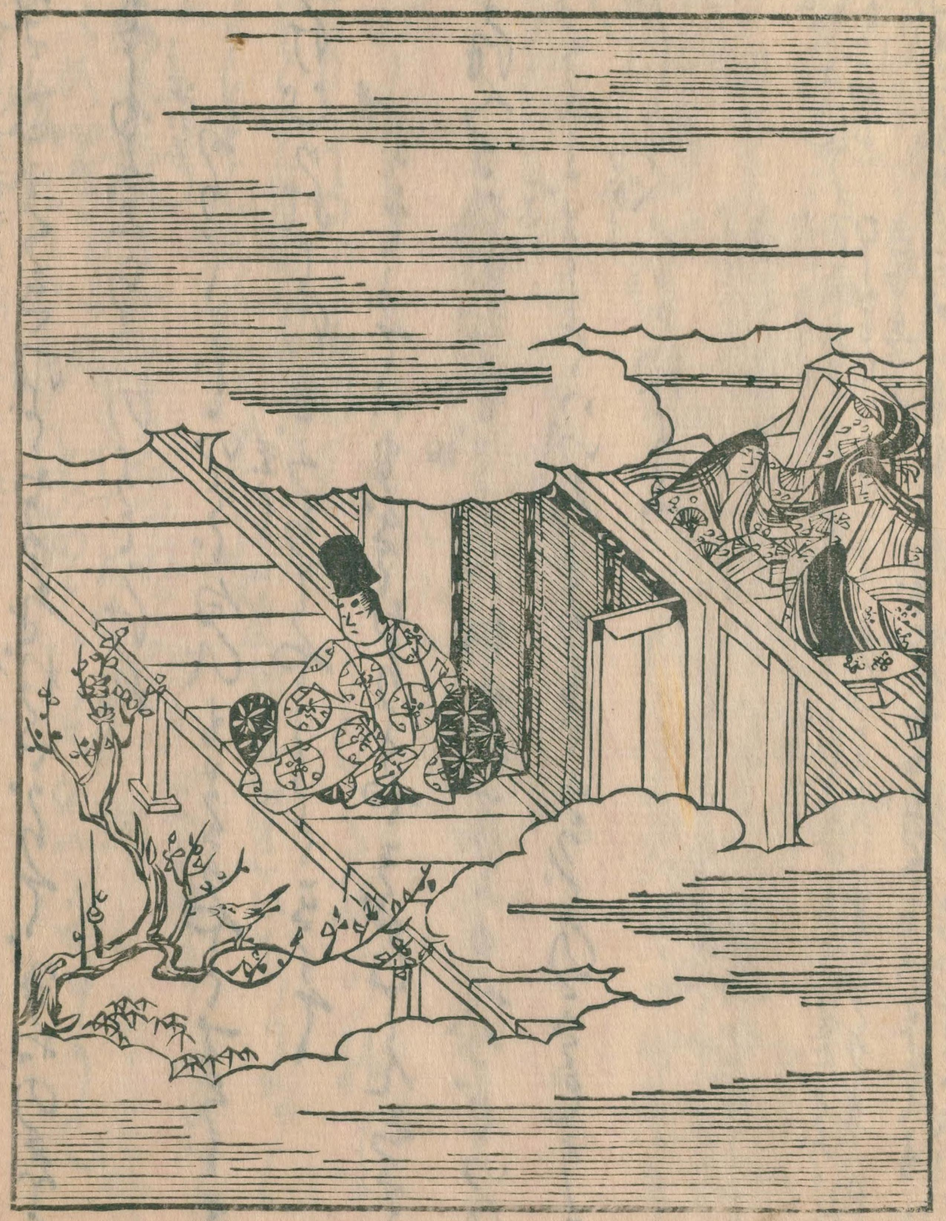

国立国会図書館　タイトル『源氏物語』　請求記号 857-120

ガラス使用

国立国会図書館　タイトル『源氏物語』　請求記号 857-120　　ガラス使用

国立国会図書館　タイトル『源氏物語』　請求記号 857-120　　ガラス使用

国立国会図書館　タイトル『源氏物語』　請求記号 857-120
ガラス使用

国立国会図書館　タイトル『源氏物語』　請求記号 857-120
ガラス使用

国立国会図書館　タイトル『源氏物語』　請求記号 857-120
ガラス使用

ガラス使用
国立国会図書館　タイトル『源氏物語』　請求記号 857-120

国立国会図書館　タイトル『源氏物語』　請求記号 857-120　　ガラス使用

国立国会図書館　タイトル『源氏物語』　請求記号 857-120　　ガラス使用

竹川のはしうちいでし一ふしにふかき心のそこはしりきや

河内本 竹川のはしうち出たる 竹川の橋のつめなるや花そのに 河在

大和国高市郡に竹河あり 見日記

秘 竹川の曲をうたひし事 橋の竹川のつめ

桜竹川 河海 其詞あり

竹川のはしのつめなるや

又案 竹川ノハシノツメナル花ソノニ我ヲハユルセメサシタクヘテト云哥也 竹川ハ河内国ニアリ 我ヲハハナテユルセト云心也 メサシタクヘテハメクハセシテ云詞也

あしたに四位の侍従の御もとより、おなじ侍従のもとへ。

よべはいとみだりがはしかりしを、人々いかゞ見給ひけんと、見給へとおぼしうかなかちにかきて、はしに

竹河のはしうちいでしひとふしにふかき心（竹川ノ曲ヲウタヒシヲハシト云也 竹川ノウタヒ初ノ詞末ニユルセメザシ）

のそこはしりきやとかきたり。しん殿にもてまゐりて（クハヘテトアルニヨメリ）

これかれ見給ふ。手などもいとをかしうもあるかな。

いかなる人、今よりかくとゝのひたらん。をさなくて（蓋シ何ナル人ニテ今ヨリノ手ナドモヨリヲハシマストテ王ノ君ヲホメテ書也）

院にもをくれたてまつり、母宮のしどけなうおほしたて給へれど、

なほ人にはまさるべきにこそはあめれとて、

かんの君は、この君たちの手などあしきことをはづか

しめ給ふ。かへりごとげにいとわかく

よべは水むまやになんとがめきこゆめりし

竹川のそ
つめるやー
ノツメナル花ソ
ノニ称ヲハユルセ
メサレタク（テ
ト云哥ク竹川ハ
竹河のそ
のそ

竹川のそへの
つめるや一
孟葉竹川ノハシヲ
ノウメナル花ソ
ノニ秋ヲハユルセ
メサレタクヘテ
ト云哥ノ竹川ハ

わかき四位の侍従の御もとより、あるじの侍従のもとに
よべはいとみだりがはしかりしを人々いかに見給ひけん
と見給へとおぼしう、かなかちにて、はしに
竹河のはしうちいでしひとふしにふかき心の
そこはしりきや。とかきたり。しんでんにもてまいりて

クハヘテトアルユヘヨメリ
竹川ノ曲シウタヒシフヲハシト云也竹川ノウタヒ抑ノ羽末ニ入ルセ

ヨベ(葉)ノハヤクノモドリ祈ヲトガメントノ心
ハヤクノカヘリ祈ヒシトガメナカライカナルフシニアヌトド
ニテトクカヘリ玉ヒシ人ヲトガメントナリ
マリ祈ハシト界下ニヤ

むまやをなん。とがめきこゆめりし
竹かはによをふかさじといそぎしもいか
なるふしを思ひおかまし とて げにこの
ふしをはじめにて、この君の御ざうしにおはして
けしきばみよる。中将のおしはかりもしるく
みな人心よせたり。侍従の
君もをさなき心ちに、ちかきゆかりにて明くれむつび
まほしう思ひけり。やよひになりてさく桜あれば
ちりかひくもり、おほかたのさかりなるころ、のどやかにおはする
ところは、まぎるゝこともなく、はしちかなるつみも
あるまじかめり。そのころ十八九のほどやおはしけむ
御かたちも心ばへも、とりどりにぞ

国立国会図書館　タイトル『源氏物語』　請求記号 857-120　ガラス使用

国立国会図書館　タイトル『源氏物語』　請求記号 857-120
ガラス使用

国立国会図書館　タイトル『源氏物語』　請求記号 857-120
ガラス使用

国立国会図書館　タイトル『源氏物語』　請求記号 857-120
ガラス使用　挟み込み物

国立国会図書館　タイトル『源氏物語』　請求記号 857-120
ガラス使用

さつき色子夜ハ
すくそめてきん
初のちらさん
はのつらさは

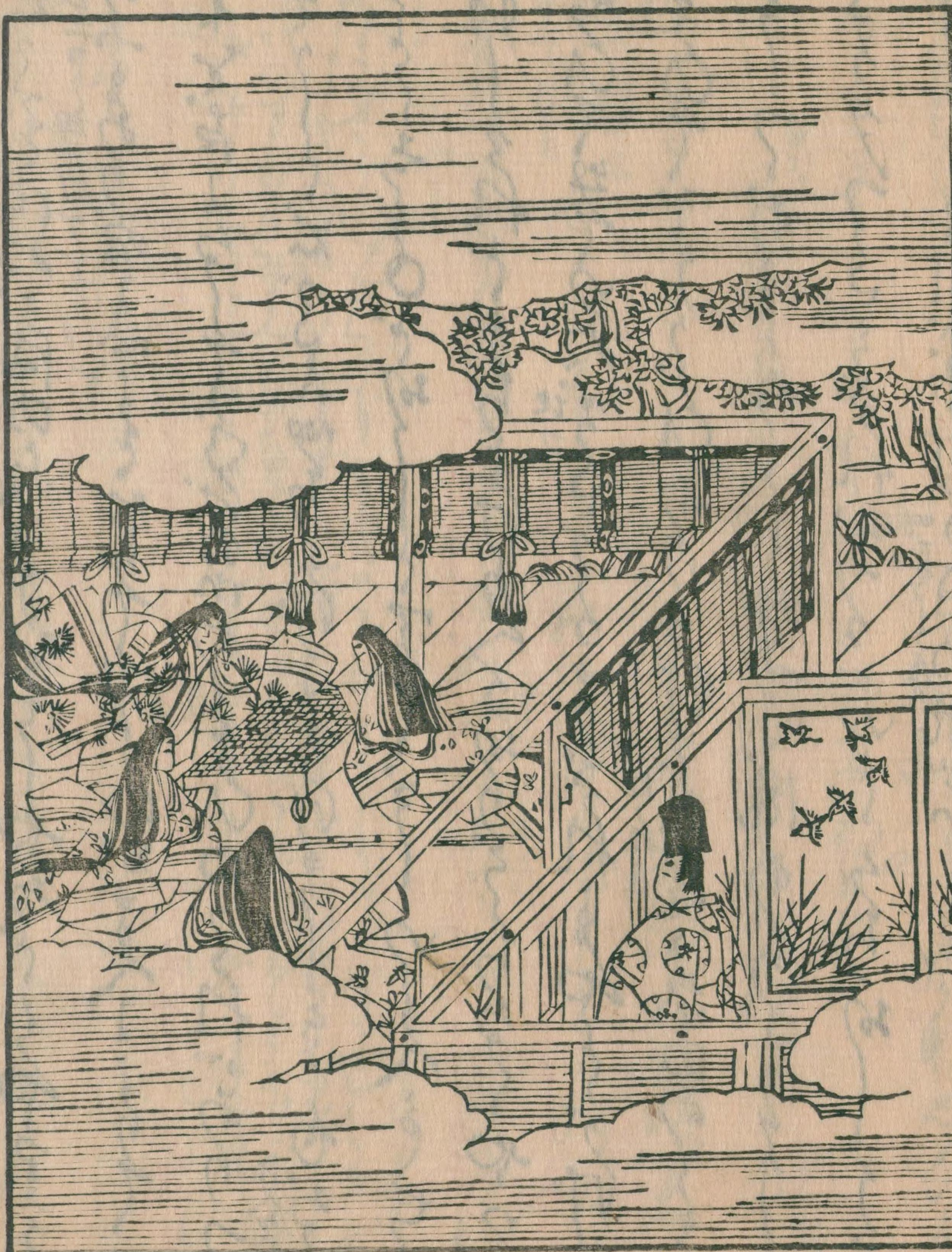

かうまれしきおりをとらへつゝ紅などのあはれ
おもふは身りこれこちすなもちしるさく心は
あん夕ぐれの露のまぎれにさやかにもわずつ
ひとつらればさくしあのおやめもそれとゝけさ
ければちりあんのちのくさまもいまほさくあひ
おほくるゝ給といふばこそ我はあり給けんこと
まびしくぞひまさりけるさへでのうちとけうる
すくさともゆふだちへもおもしうさ也

仰ノ方ニテイリタランノハマスカタキ也トヘ
ケニトハ猶乍作去物ニコ又へ行タリ
姉妹ノ宮ホニ五ケレバソレト見分ケトシ
胸巻ノ女房ゆるし

かたせ給ぬ。高麗のらさうおそしやなとはやりかに

いふもあり。右に心をよせたてまつりておまへによりて侍

木を左になして年ころの御あらそひのかゝれはありつるそかし

はしたれとうちとけのへておりてちゝやゝ

やひて出そめぬ。うちとまかされもいやとりける

そのそでうるひありそけ。君達ハ宮のおもひ

そうへおもしとしなるゝ風あらゝかに吹

ちりみたるゝをれおつるがいとくちおし。あ

うしたれば、まけかたの姫君

さくらゆへ風に心のさはくかなおもひくまなき花とみる〱

御かたの宰相の君

さくとみてかつはちりぬる花なれはまくるをふかきうらみともせす

ときこえたすくれは右の姫君

風にちることは世のつねゑたなからうつろふ花をたゝにしもみし

この御かたの大輔の君

心ありて池のみきはにおつる花あはとなりてもわかかたによれ

かちかたのわらはへおりて花のしたにありきてちりたるをいとおほくひろひてもてまいれり

おほそらの風にちれともさくら花おのかものとそかきつめてみる

国立国会図書館　タイトル『源氏物語』　請求記号 857-120
ガラス使用

国立国会図書館　タイトル『源氏物語』　請求記号 857-120　　ガラス使用

国立国会図書館　タイトル『源氏物語』　請求記号 857-120
ガラス使用

国立国会図書館　タイトル『源氏物語』　請求記号 857-120
ガラス使用

国立国会図書館　タイトル『源氏物語』　請求記号 857-120
ガラス使用

国立国会図書館　タイトル『源氏物語』　請求記号 857-120
ガラス使用

国立国会図書館　タイトル『源氏物語』　請求記号 857-120　　ガラス使用

国立国会図書館　タイトル『源氏物語』　請求記号 857-120

ガラス使用

国立国会図書館　タイトル『源氏物語』　請求記号 857-120
ガラス使用

国立国会図書館　タイトル『源氏物語』　請求記号 857-120
ガラス使用

国立国会図書館　タイトル『源氏物語』　請求記号 857-120

ガラス使用

好色ノ心ニテハナク今ノハツルトノ折ニイサヽカモボシヽリ

国立国会図書館　タイトル『源氏物語』　請求記号 857-120

ガラス使用

国立国会図書館　タイトル『源氏物語』　請求記号 857-120　　ガラス使用

国立国会図書館　タイトル『源氏物語』　請求記号 857-120
ガラス使用

国立国会図書館　タイトル『源氏物語』　請求記号 857-120　　ガラス使用

国立国会図書館　タイトル『源氏物語』　請求記号 857-120
ガラス使用

国立国会図書館　タイトル『源氏物語』　請求記号 857-120
ガラス使用

国立国会図書館　タイトル『源氏物語』　請求記号 857-120
ガラス使用

国立国会図書館　タイトル『源氏物語』　請求記号 857-120　　ガラス使用

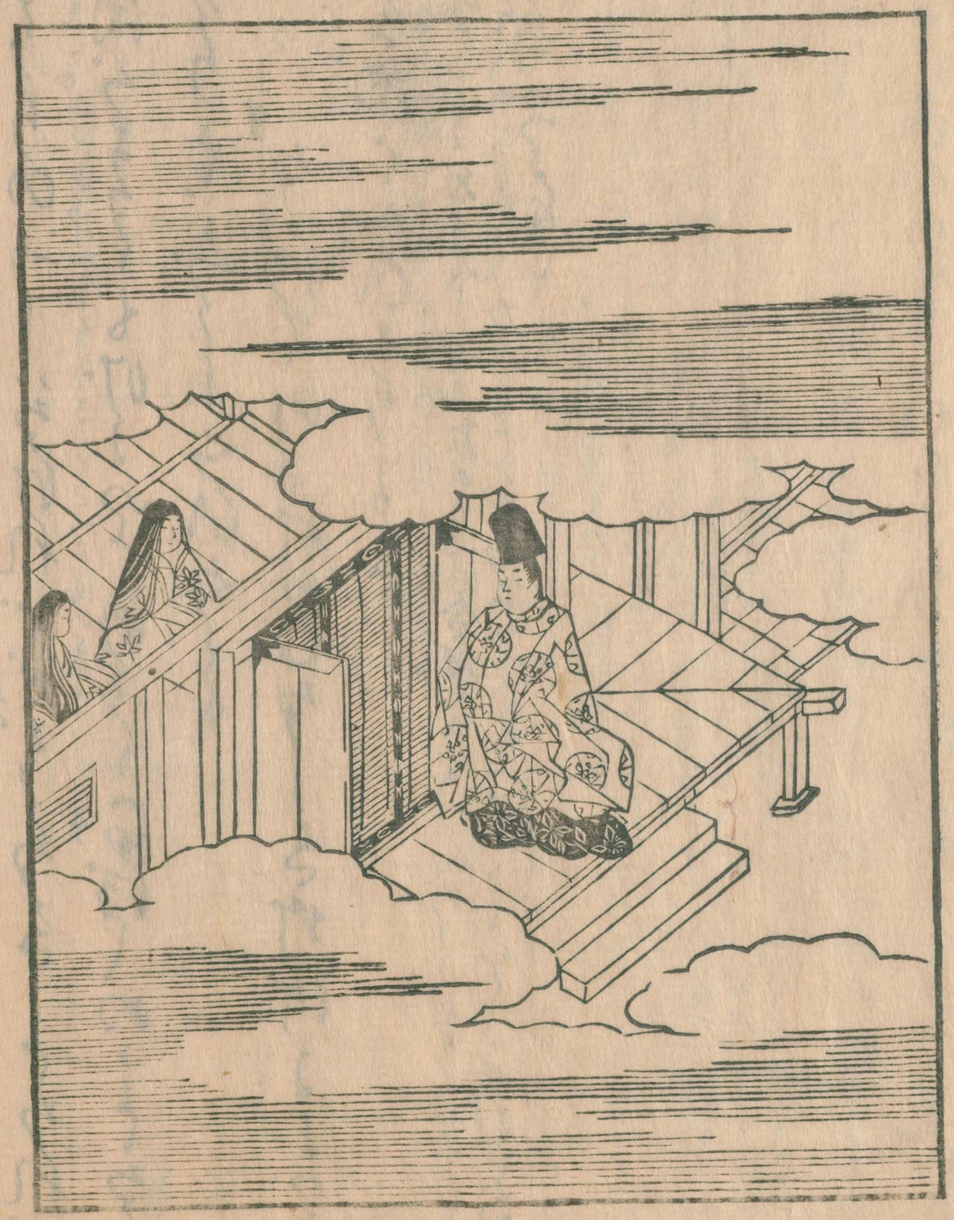

国立国会図書館　タイトル『源氏物語』　請求記号 857-120　　ガラス使用

国立国会図書館　タイトル『源氏物語』　請求記号 857-120
ガラス使用

国立国会図書館　タイトル『源氏物語』　請求記号 857-120
ガラス使用

国立国会図書館　タイトル『源氏物語』　請求記号 857-120
ガラス使用

国立国会図書館　タイトル『源氏物語』　請求記号 857-120
ガラス使用

まては物しらんとはらうたけうしとするは
かれてやをらかしすられくしきこといてこさか
とそそれつ中もへたてあへからせのこと
とて分ちならぬ人のあしひまもなきようこと
ちりえうくるにこそおほかた物はかその人も
こうとよすりわざあれは院の内の上下の人で
いとやんごとなくてひさしく世のへされくま
のこころありてもあさきことにもいれ方さま紙
よろしずらりあしあなどもすりと此君達も
されどもおもうやは覚えとさけりといとかくや心
やすくも家なかりしさまにようらそのどやう

めやすく手よく紙すくせ人も物はかなかりし・恨
あるさいはひある・て家つく人のすぢは・さらひよう
わざとなりなりと物はうへいるけさ・宮覚し
人のめやすくありのはりつさても・おほせまし
まうてもあるねぞあきやその中まで源氏
とそいとひうひもつありとこし・は宮ねの中わ
まてはわりやかやと家まくめでさはがう
あるげはいと人・かく紙まりくは心よく・ここ紙やん
かしあらさこゝろくち・大臣のれむすめを心ざしわりて
ののかあるなども宮はずあなどあかりまつけそその
うこは心ありもあさやうあしうどめやすく

国立国会図書館　タイトル『源氏物語』　請求記号 857-120
ガラス使用

国立国会図書館　タイトル『源氏物語』　請求記号 857-120　　ガラス使用

国立国会図書館　タイトル『源氏物語』　請求記号 857-120　　ガラス使用

国立国会図書館　タイトル『源氏物語』　請求記号 857-120
ガラス使用

国立国会図書館　タイトル『源氏物語』　請求記号 857-120　　ガラス使用

国立国会図書館　タイトル『源氏物語』　請求記号 857-120　ガラス使用

国立国会図書館　タイトル『源氏物語』　請求記号 857-120　　ガラス使用

国立国会図書館　タイトル『源氏物語』　請求記号 857-120
ガラス使用

国立国会図書館　タイトル『源氏物語』　請求記号 857-120
ガラス使用

857
120

国立国会図書館　タイトル『源氏物語』　請求記号 857-120

ガラス使用

国立国会図書館　タイトル『源氏物語』　請求記号 857-120
ガラス使用