

特109

596

論國語教學要

國立編譯館編

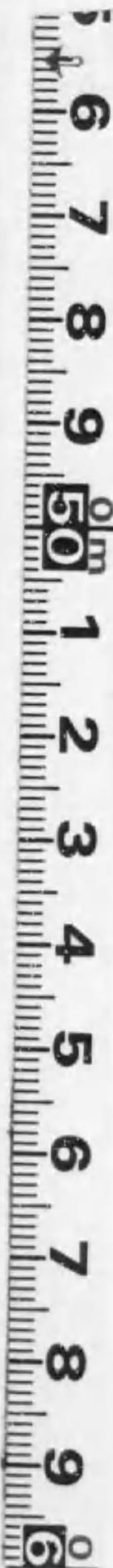

始



產婆學講義圖譜

私立岡產婆養成所

特 109
596



産婆學正規ノ卷

第一篇第三章(卵膜)參照

妊卵ノ圖

二ヶ月ノ終
リノ卵

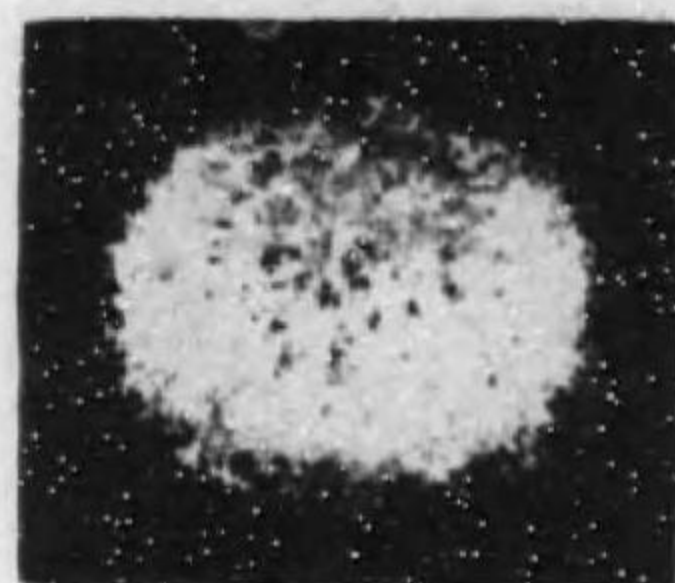

約四週間卵



各卵ハ(長 $\frac{1}{2}$)大ニシテ
子宮壁ヨリ(脱落膜ヨ
リ)剝離シタルモノニ
テ絨毛膜ノ外面絨毛ヲ
見ル



三ヶ月卵

産婆學正規ノ卷

第一篇第五章(臍帶)參照



〔動脈結節



臍帶假結節
動脈コルク拔様
捻轉



臍靜脈瘤



臍帶眞結節 (解キタルモノ)



産婆學正規ノ卷

第一篇第六章(胎盤)參照

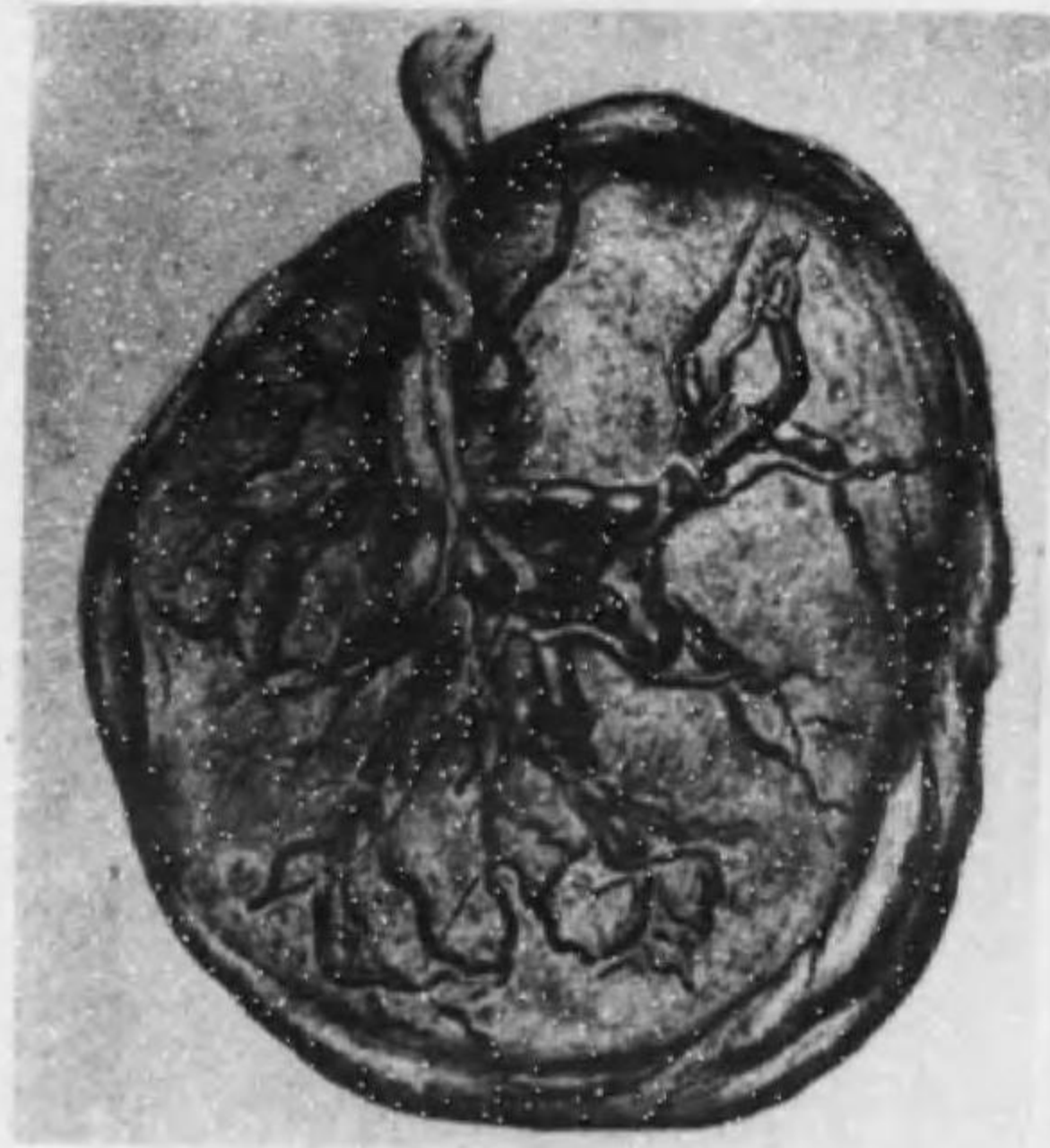

胎兒面ヨリ見タル尋常胎盤



母體面ヨリ見タル尋常胎盤

産婆學正規ノ卷

第一篇第七章(胎兒各月ノ徴候)参照

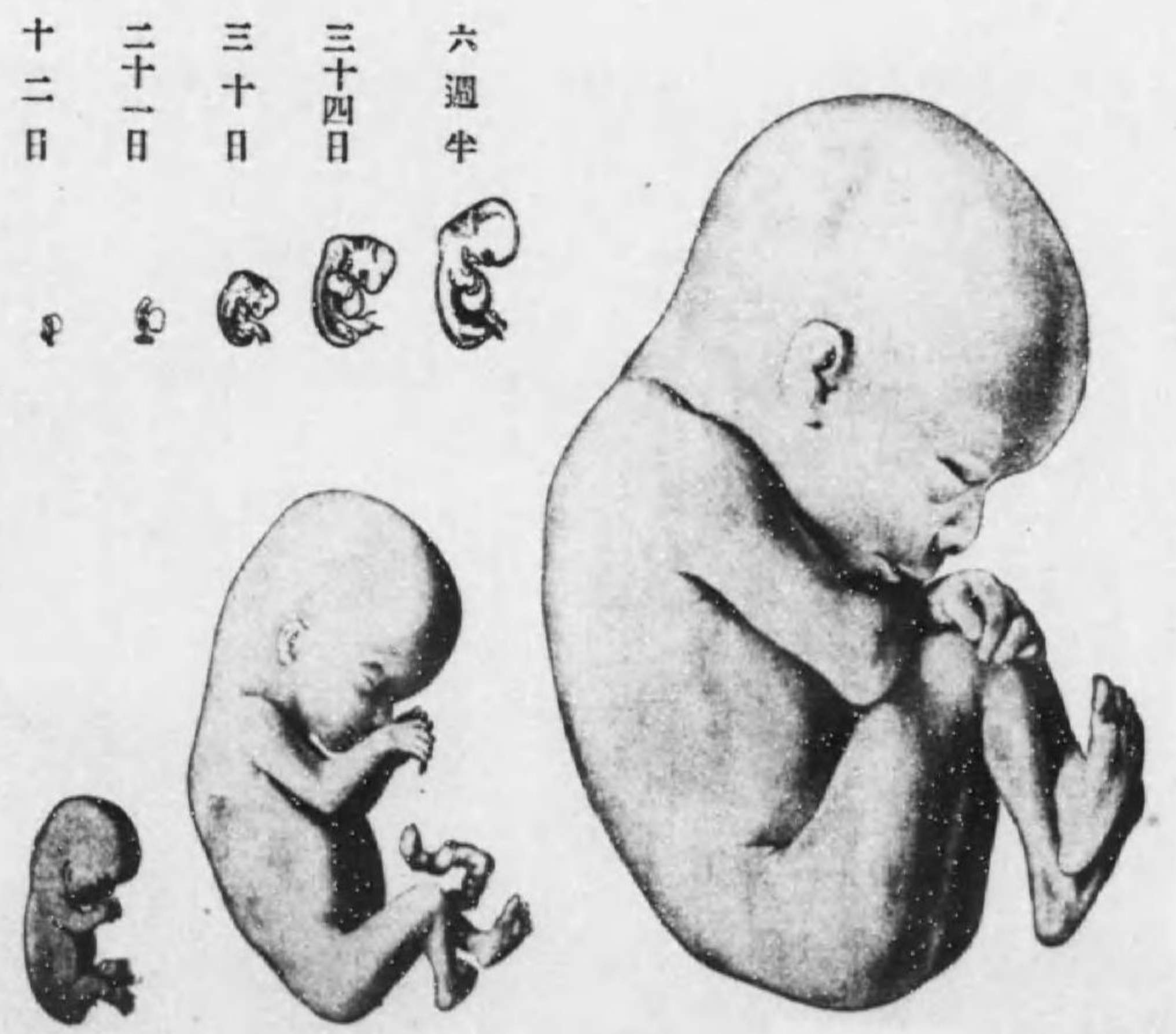

二ヶ月ノ終
(六十日)

三ヶ月ノ終

四ヶ月ノ終

妊娠初四ヶ月間ニ於ケル人類胎兒ノ形態(自然ノ五分ノ三大)

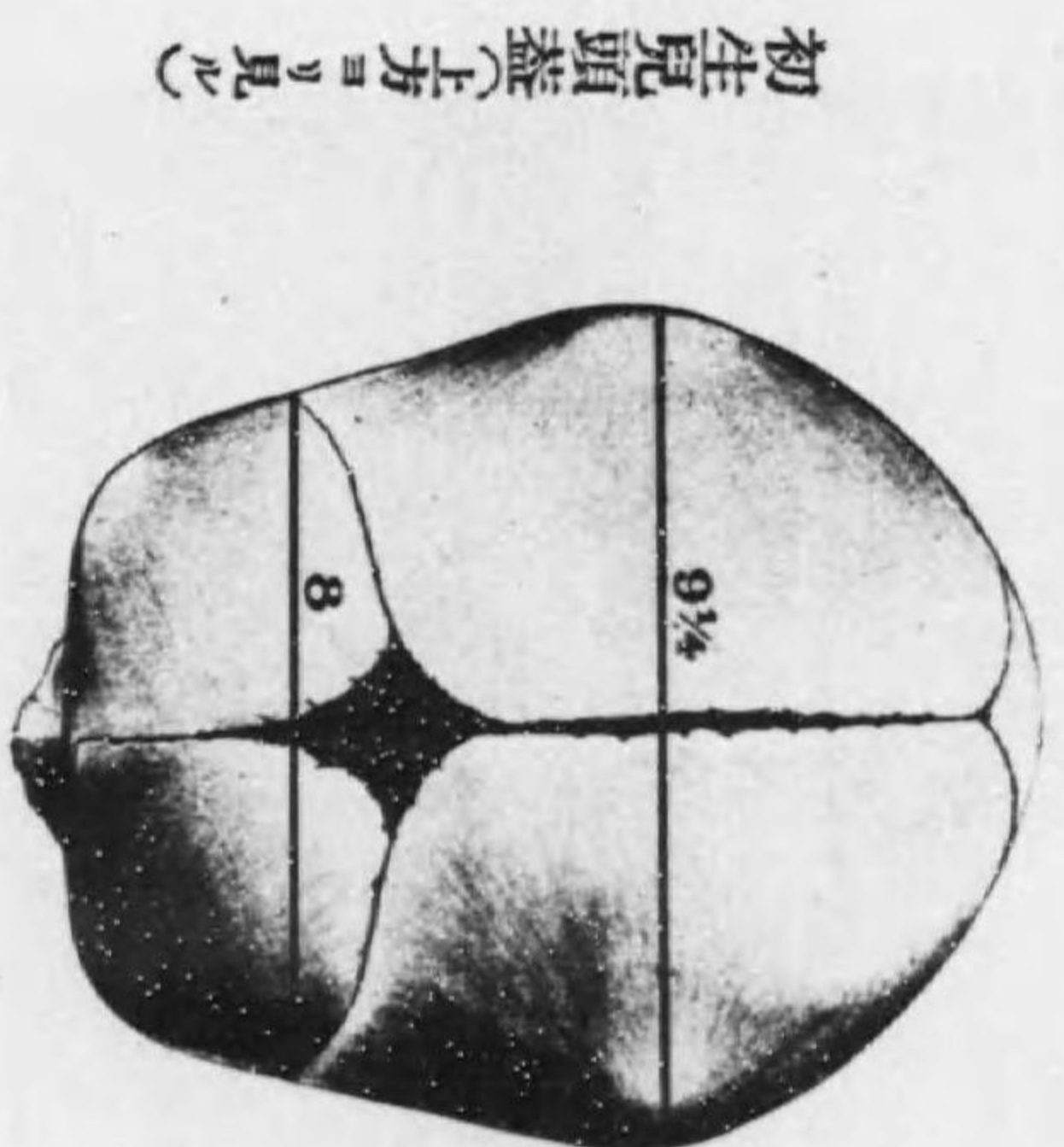
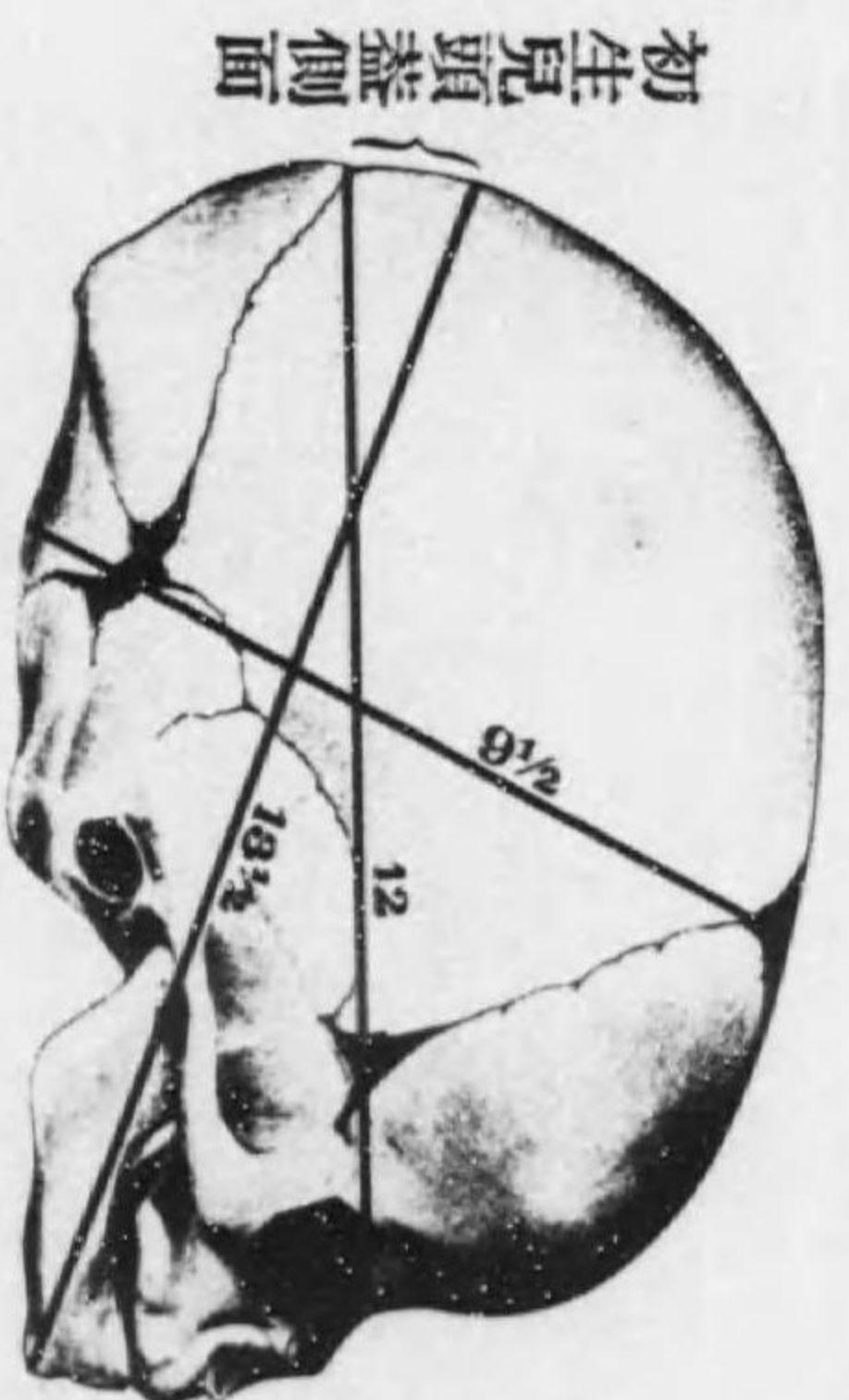

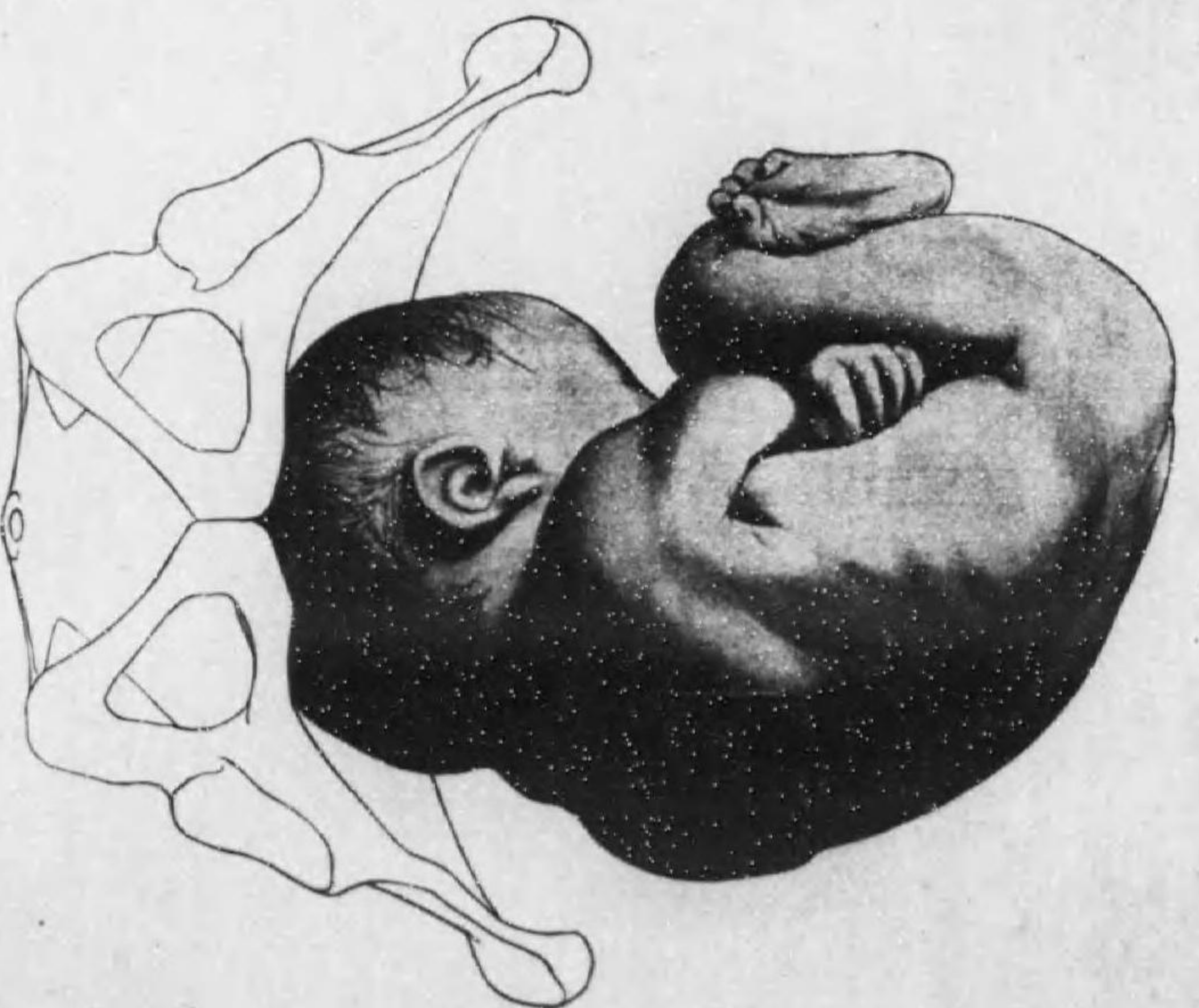

後頭位、第一體向、第一(背前)分類

或ハ簡單ニ

第一背前後頭位

或ハ

左前後頭位

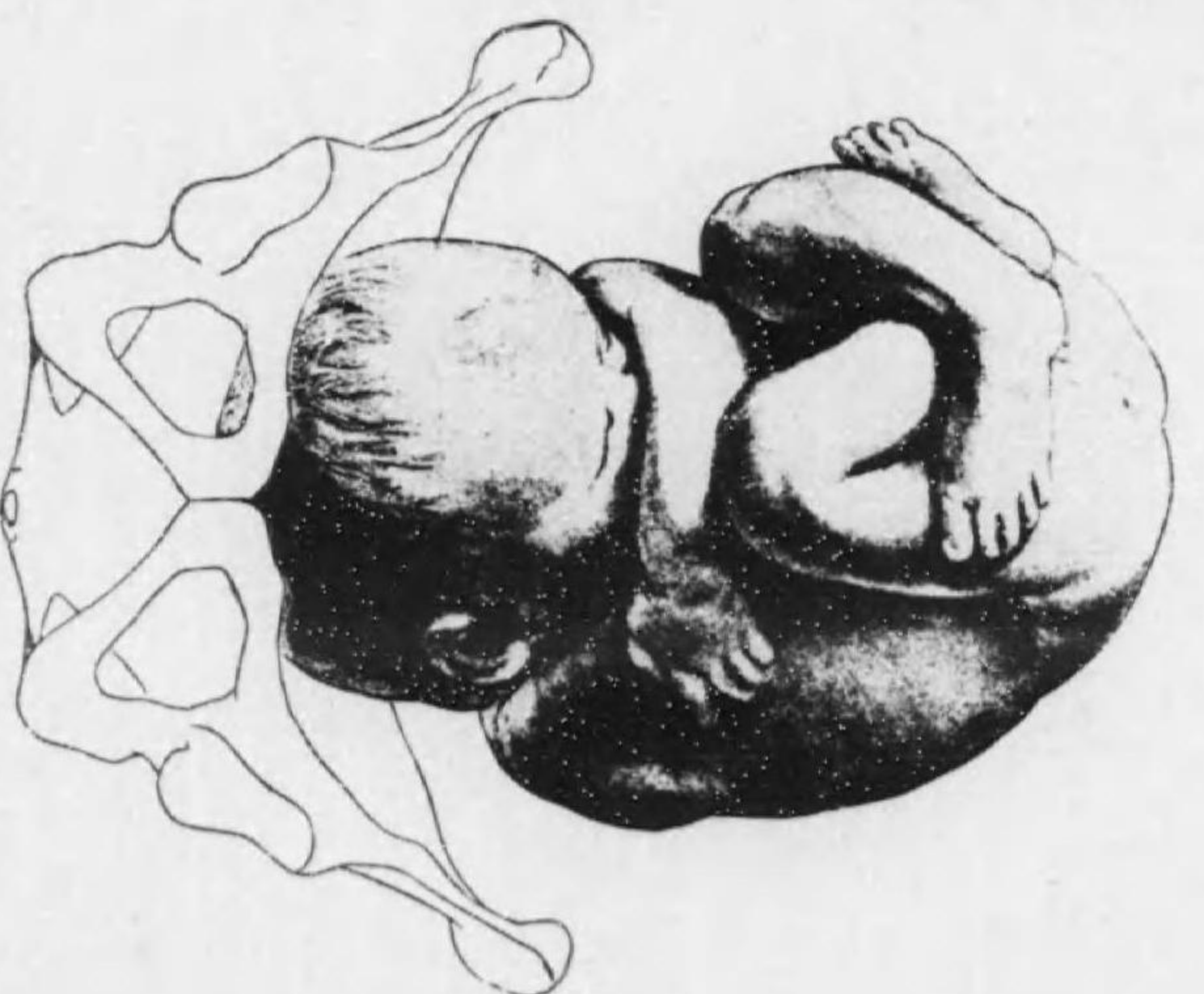

後頭位、第一體向 第二(背後)牙類

或ハ簡單ニ

第一背後後頭位

或ハ

左背後頭位

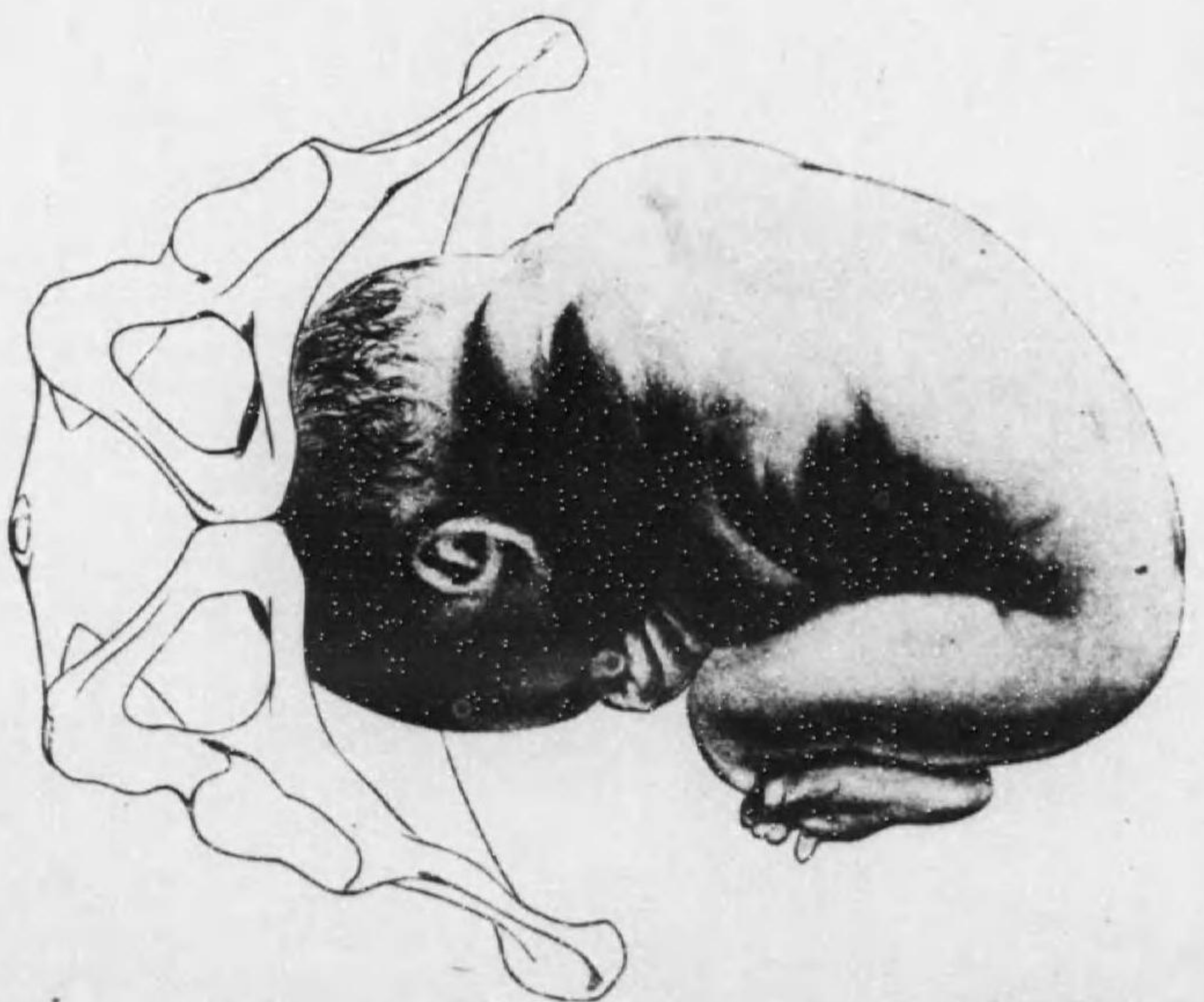

後頭位、第二體向、第一(背前)分類

或ハ簡單ニ

第二背前後頭位

或ハ

右前後頭位

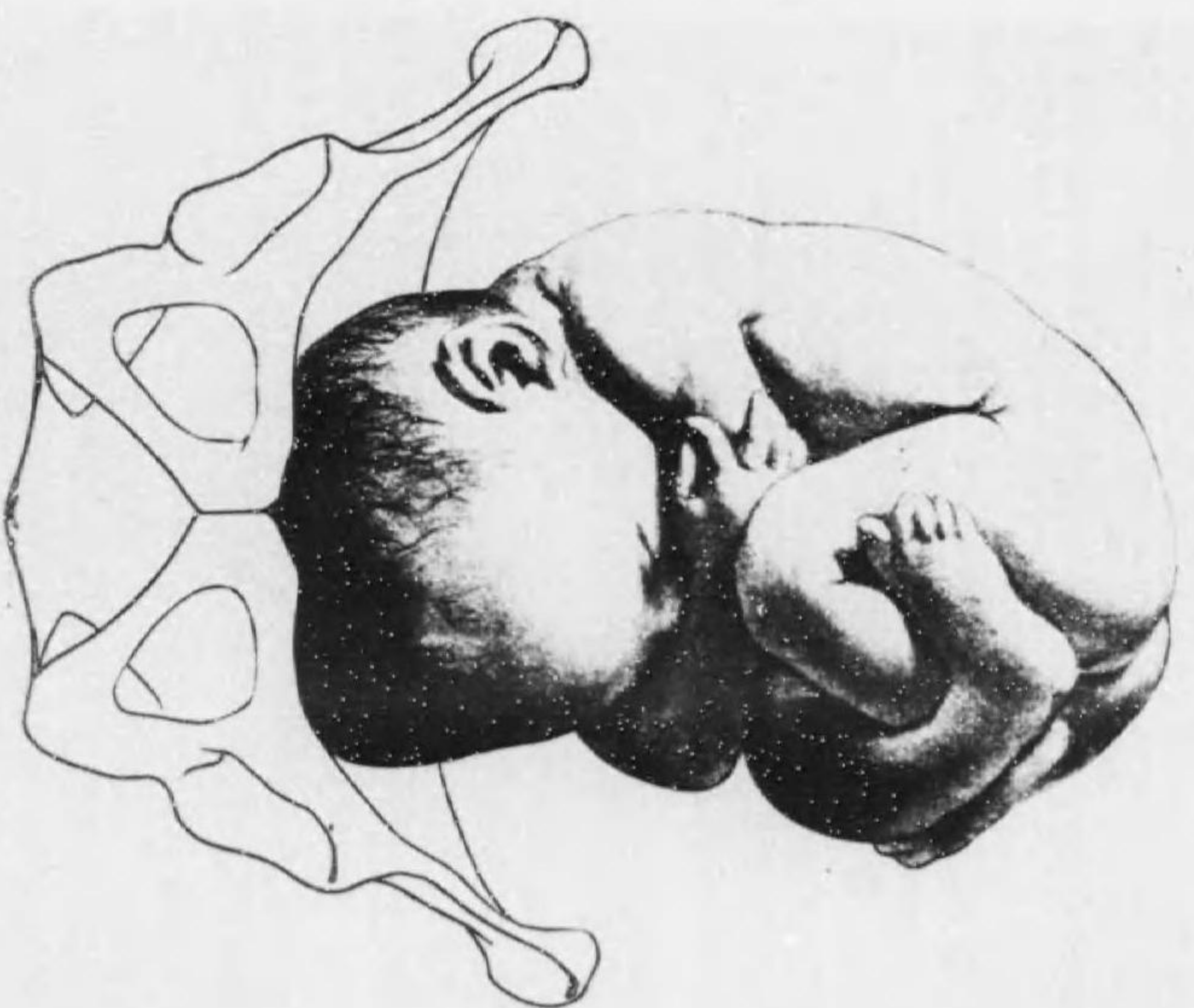

後頭位、第二體向第二(背後)分類

或ハ簡單ニ

第二背後後頭位

或ハ

右背後頭位

第一篇第十六章(妊娠各月ノ徵候)參照

九	ク	月
八	ク	月
七	ク	月
六	ク	月
五	ク	月
四	ク	月

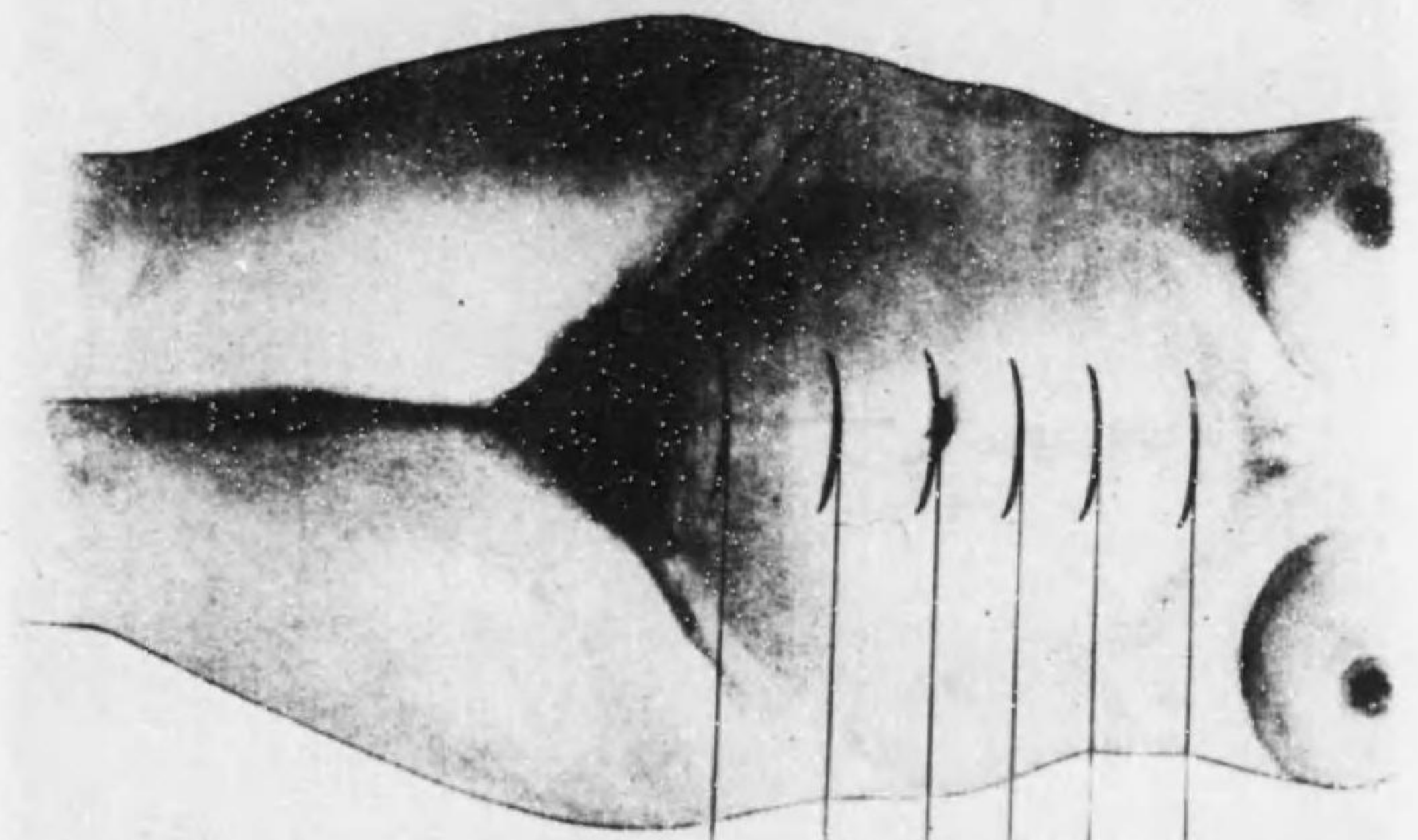

妊娠各月ニ於ケル子宮底ノ高サ

産婆學正規ノ卷
第一篇第十六章(妊娠各月ノ徵候)參照

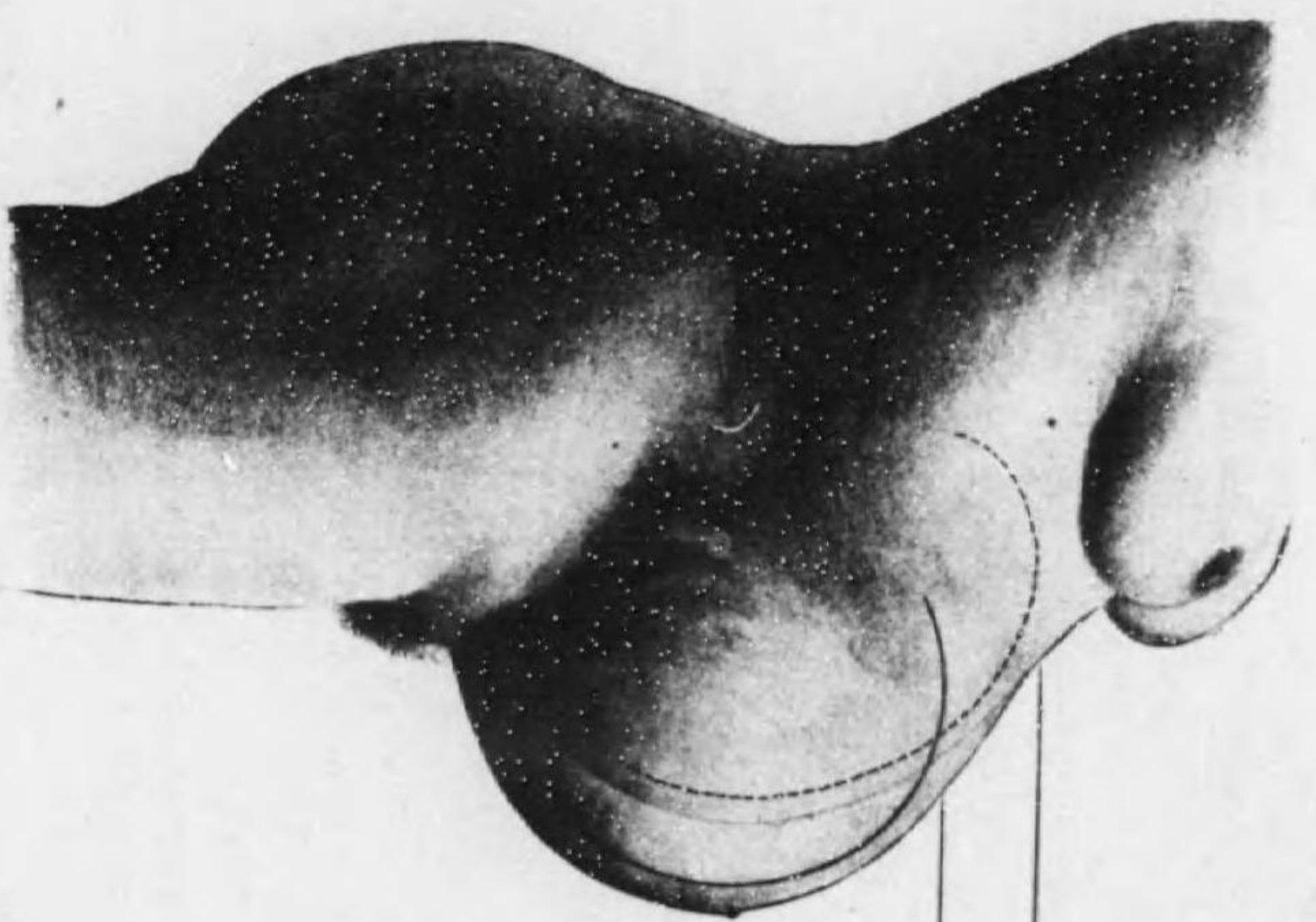

卅六週
四十週

妊娠第九及第十ヶ月末ニ於ケル
子宮底ノ高サ

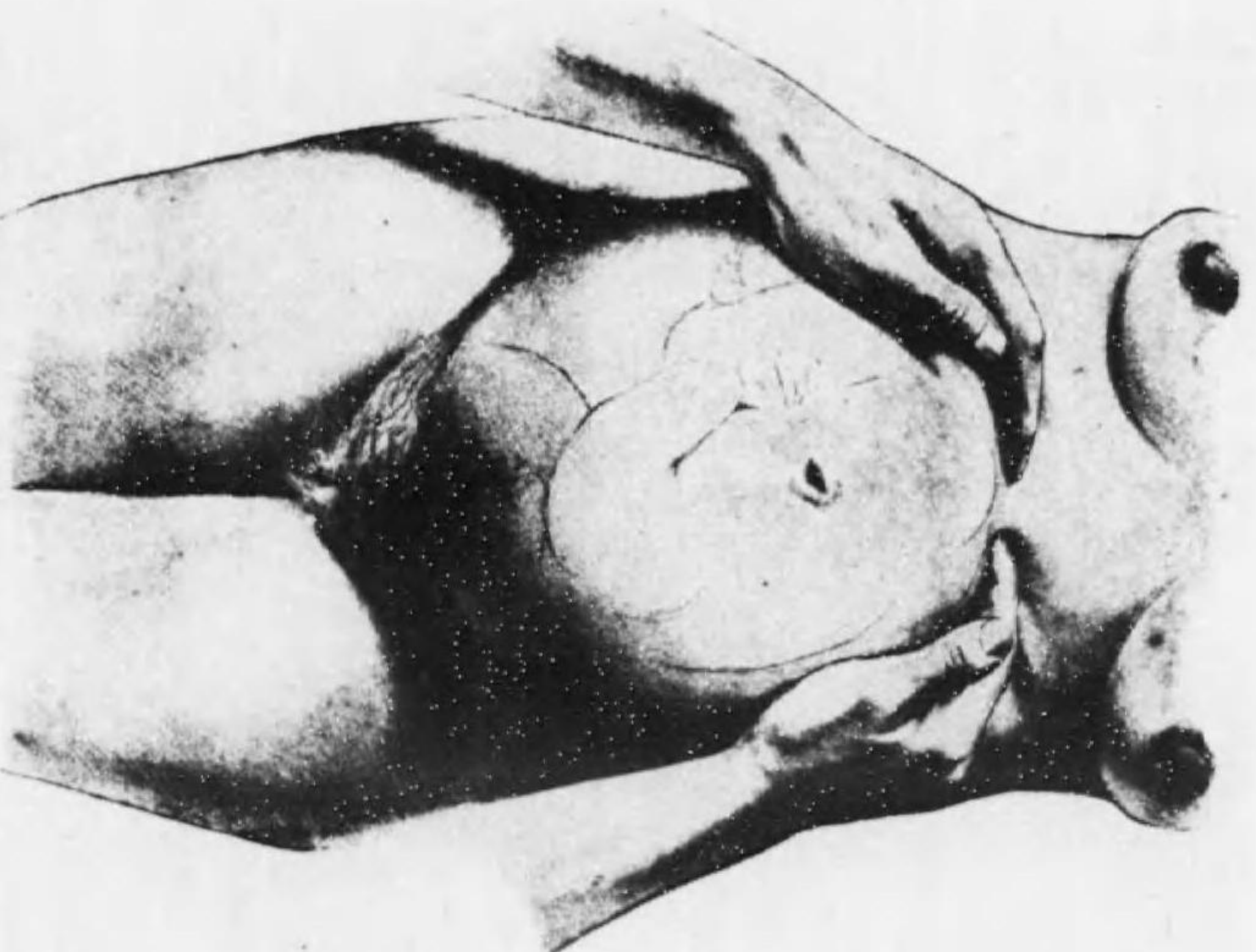

子宮底境界ヲ定ム(第一段)

兩手ノ指ヲ揃ヘテ指ヲ前ニ向ク小指側ヲ腹部ノ最モ膨隆セル部ニ置キ
子宮底ヲ滑感サス、此方法ニテ子宮底ト内臟トヲ明カニ區別シ子宮底
ノ高サヲ定メ且ツ同時ニ底内ノ胎兒體部ヲ鑑診ス即普通ハ臀部アリテ
其側方ニ下肢アリ

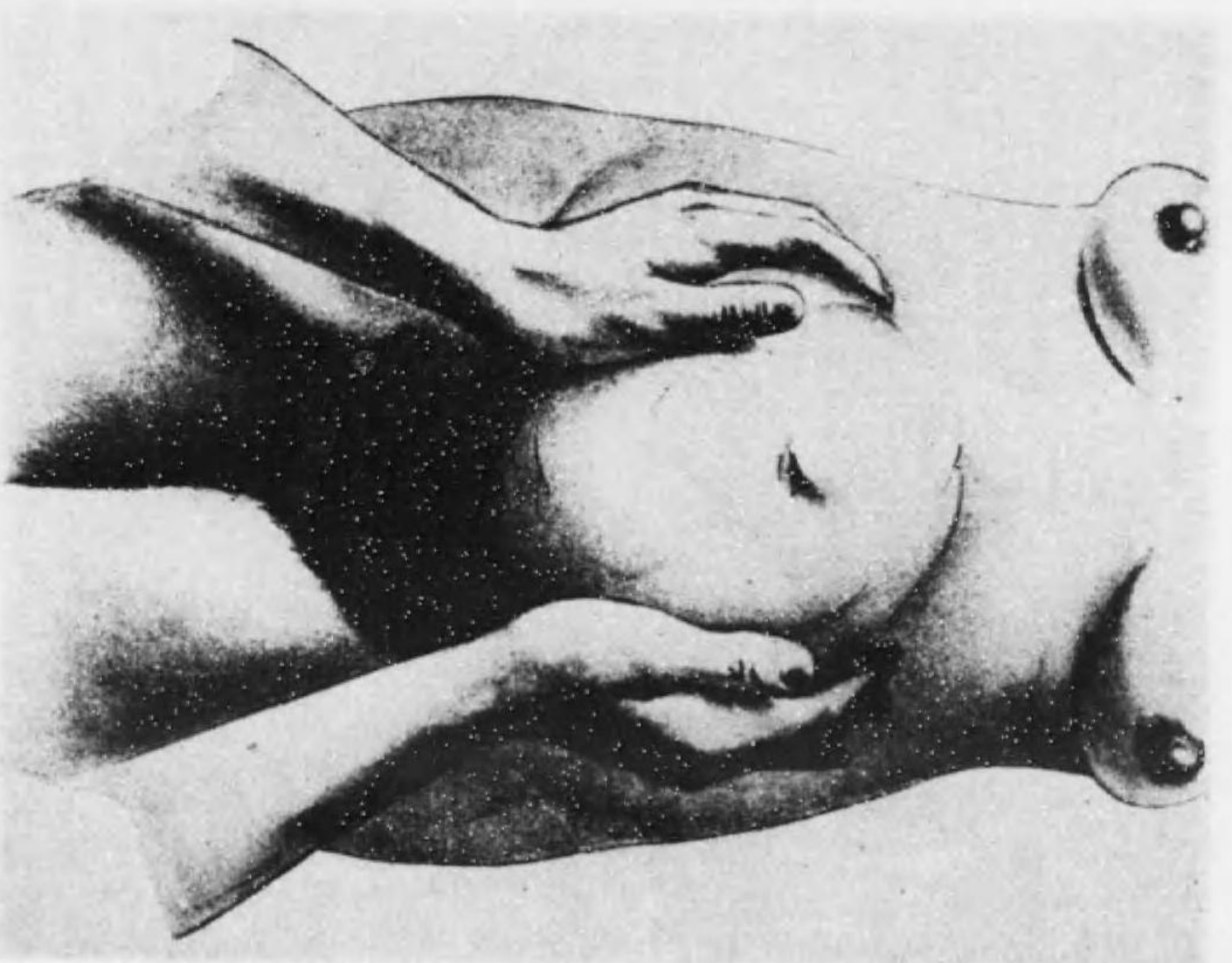

兒背ノ位置ヲ診定スル方法(第二段)

兩手ヲ子宮壁ノ兩側ニ貼シ指ニテ輕ク按打又ハ壓迫スレバ一側ニ於テ胎兒背部ノ硬ク長キ面ヲ觸レ他側ニ於テ胎兒小部分ト羊水トヲ含ムガ故ニ輕キ波動ヲ觸ル

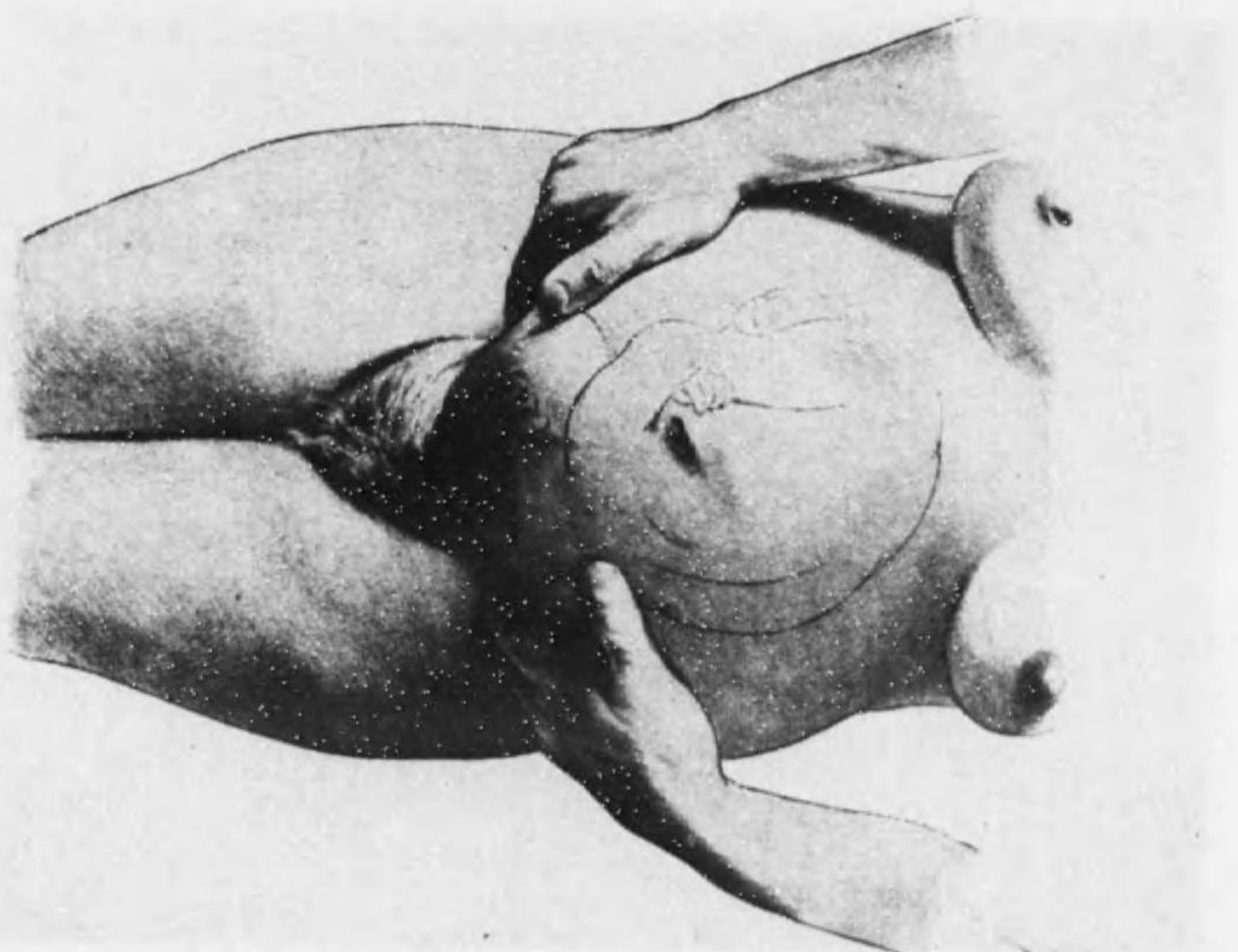

先進部ヲ按診スル方法(第四段)

両手ノ指先ヲ下ニ向ケホウバルト髻帶ノ上方鼠蹊部ニ貼テ徐々ニ壓シテ骨盤入口ニ進ム其際指端ノ間ニ前脛部ヲ觸知スベシ骨盤入口若シ横位ノ際ニ於ケル如ク空虚ナル時ハ指端ハ深ク薦骨岬ノ部位マテ壓入シ得ルモノナリ

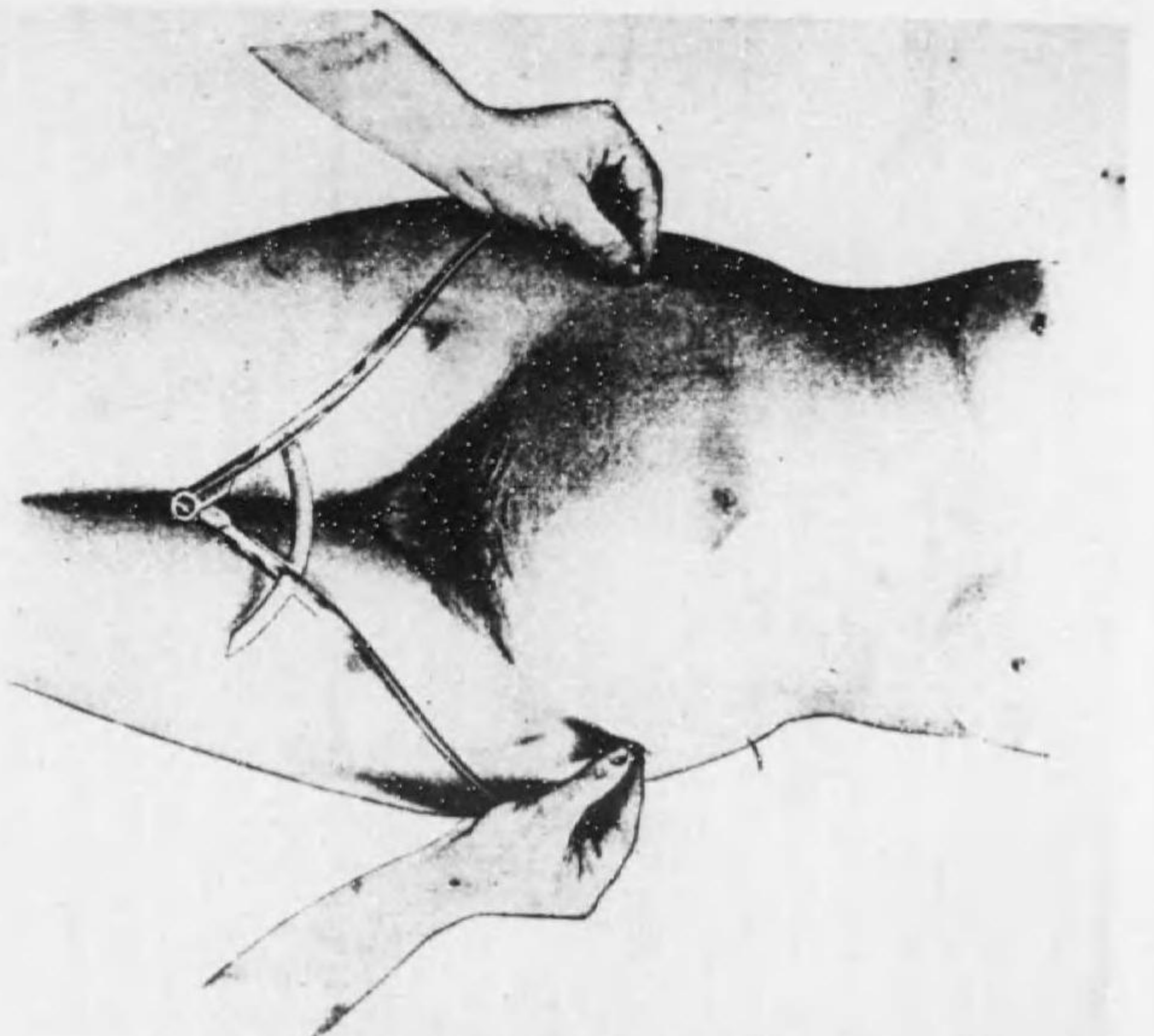

膈骨前上棘間ノ距離ヲ測定スル方法

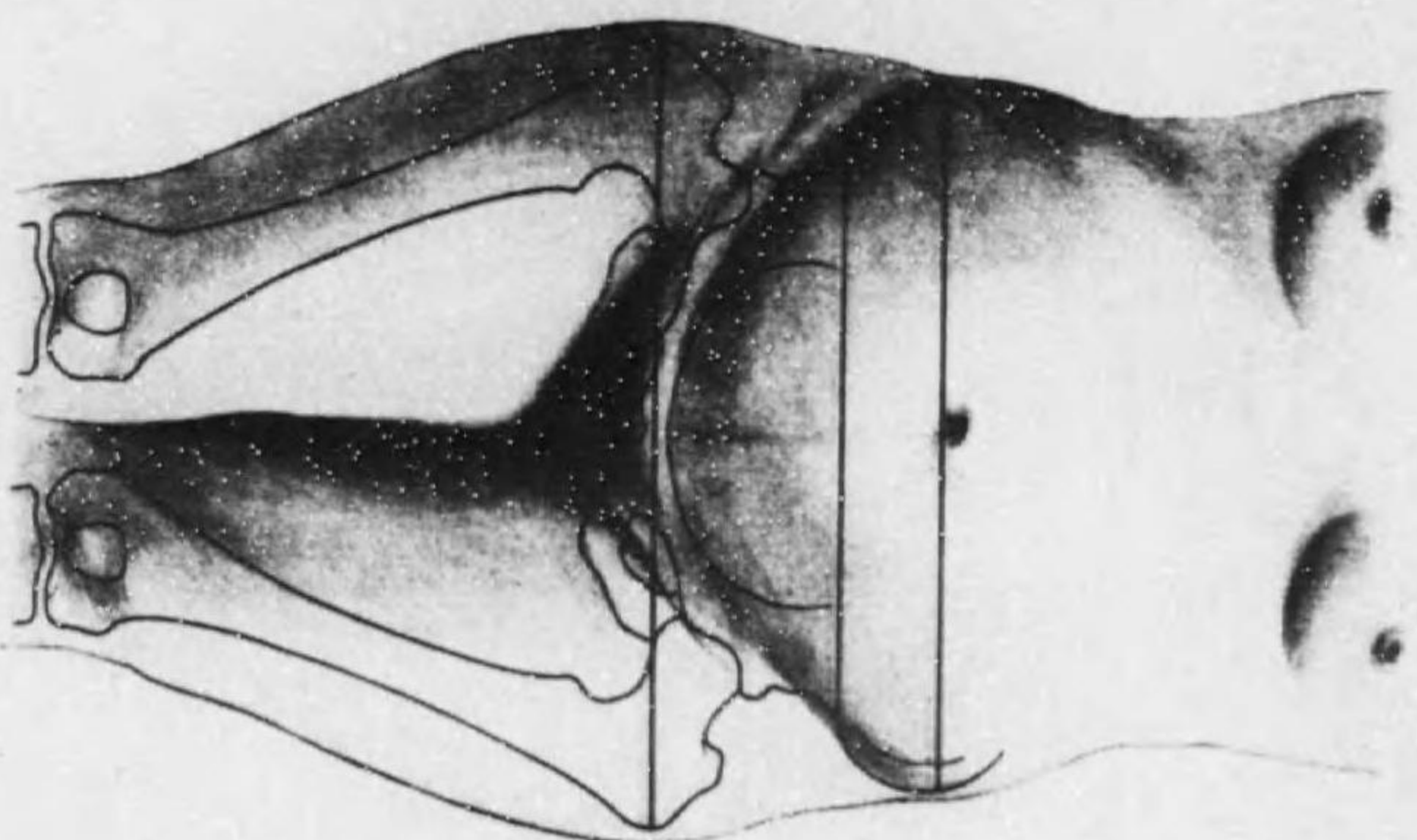

腸骨縮間、腸骨前上棘間及大轉子間距離
之關係

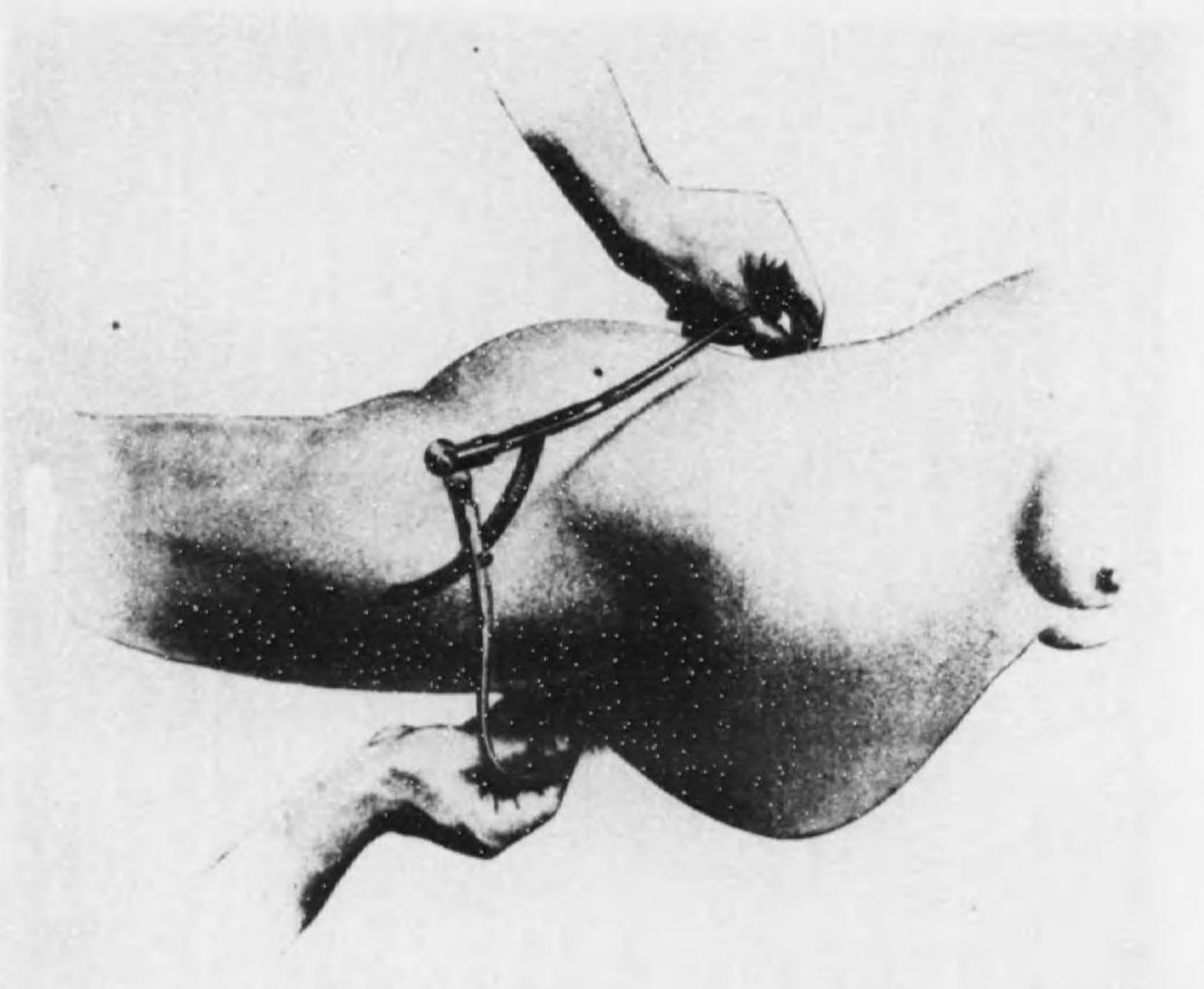

外直徑線測定

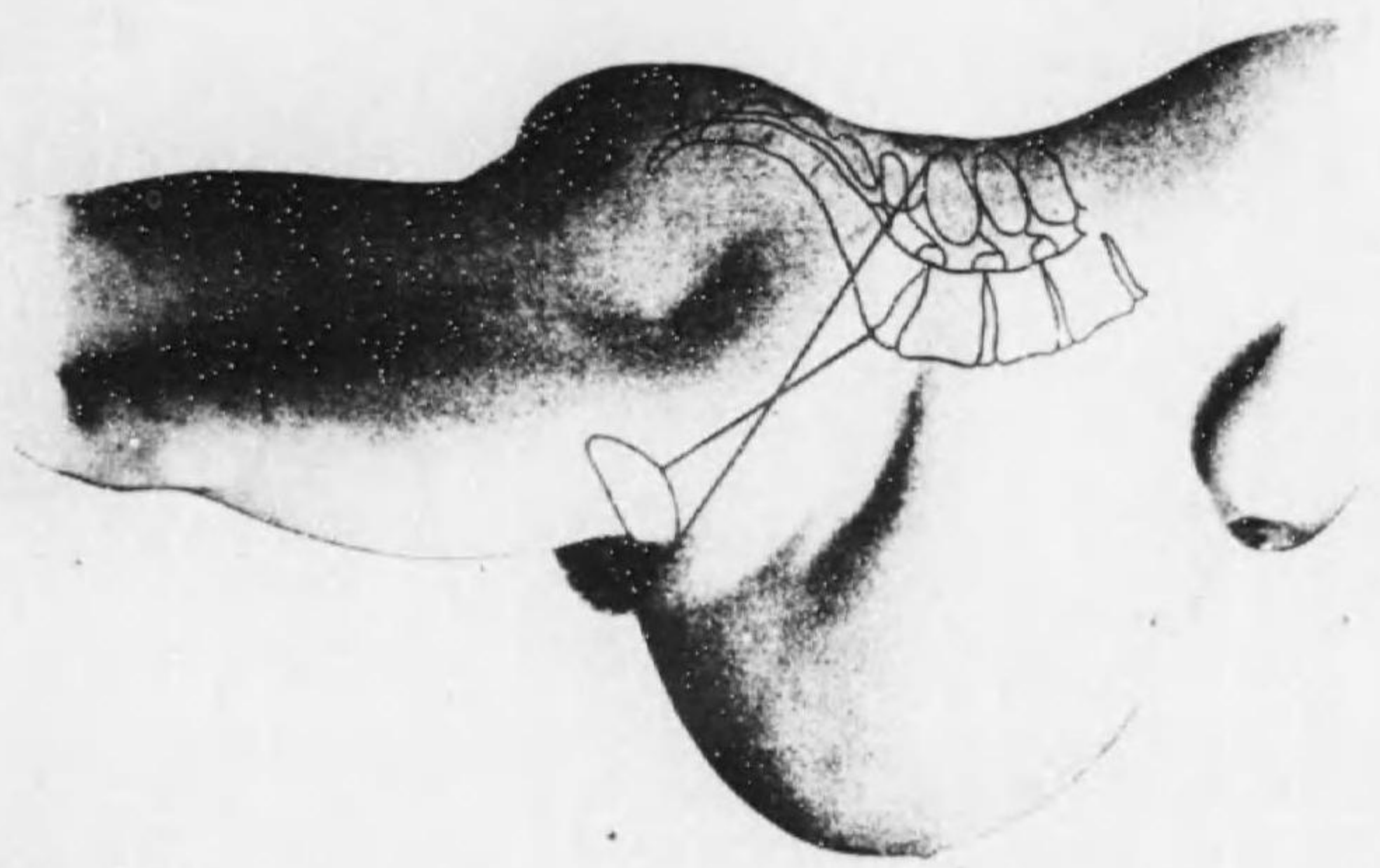

產科學的眞結合線ト外直徑線トノ關係

產婆學正規ノ卷

第一篇第十九章(複胎妊娠)參照

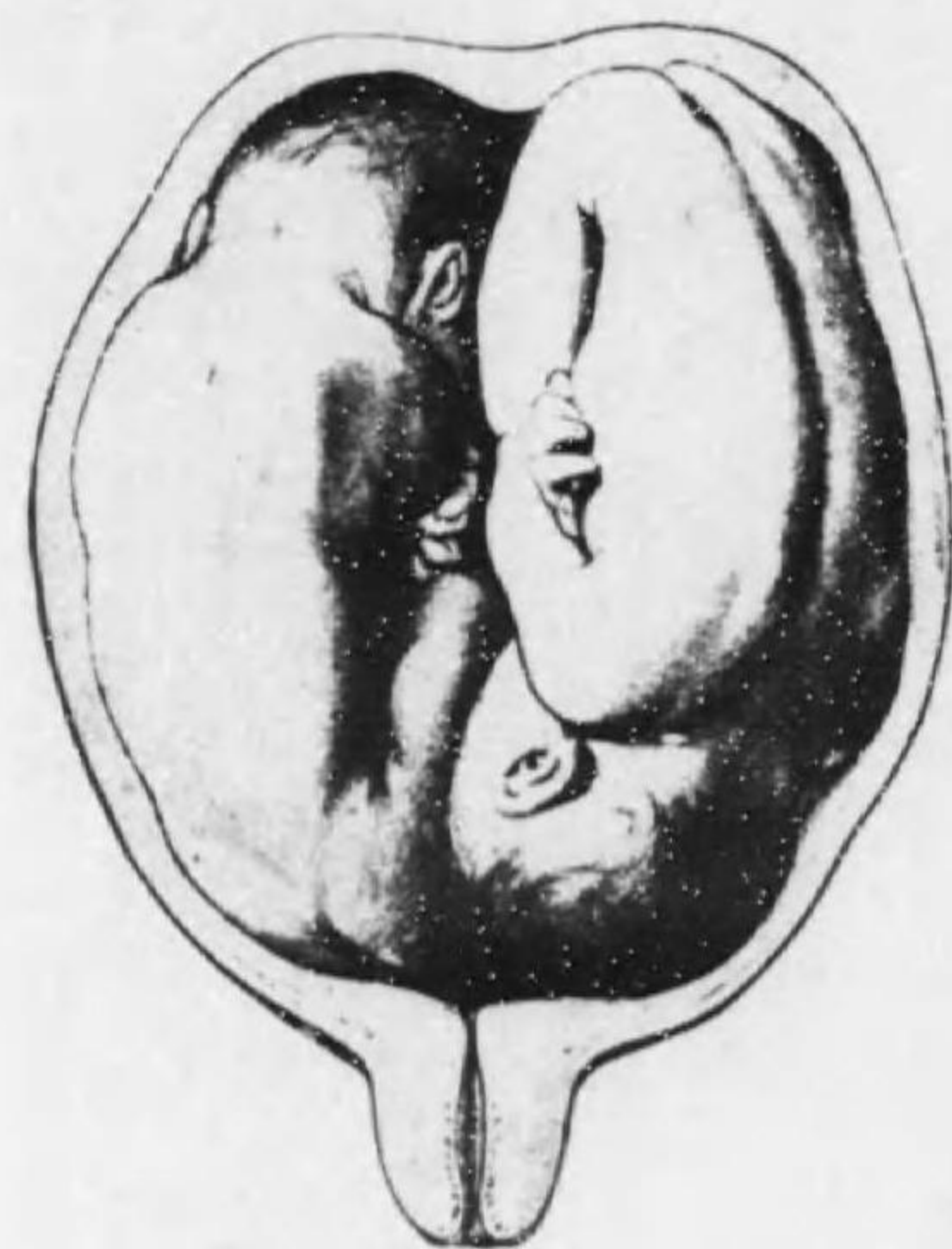

子宮内ニ於テ左右ニ並ベル
雙胎



前後ニ並ベル
雙胎

産婆學正規ノ卷

第二篇第二章(産道)參照

健常婦人骨盤骨盤出口ノ周圍及徑線ヲ示ス
 下方ヨリ見ル

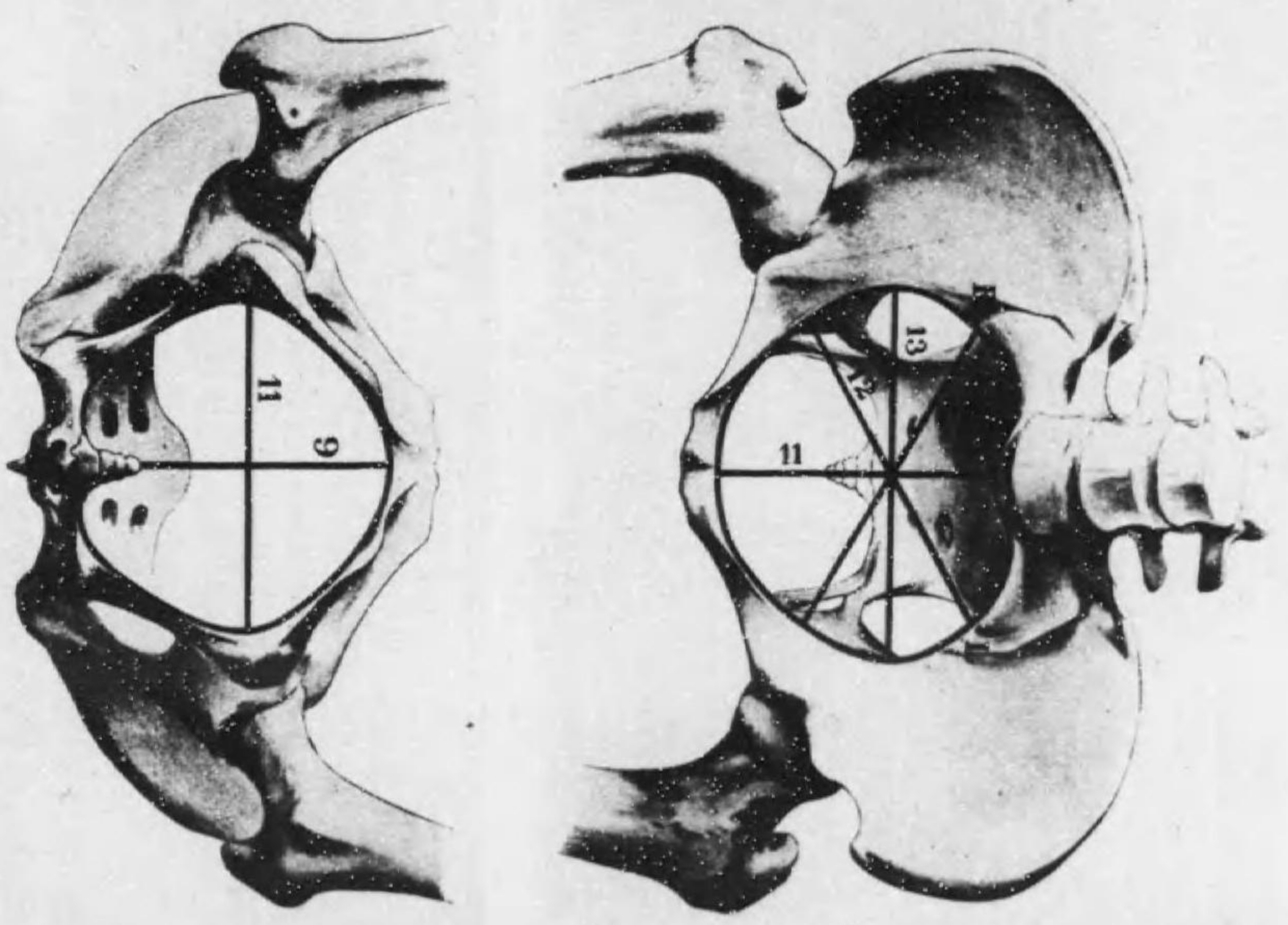

9 直徑線
 11 橫徑線

健常婦人骨盤骨盤入口ノ周圍及徑線ヲ示ス
 上方ヨリ見ル R 右 L 左
 11 直徑線 12 斜徑線 13 橫徑線

11

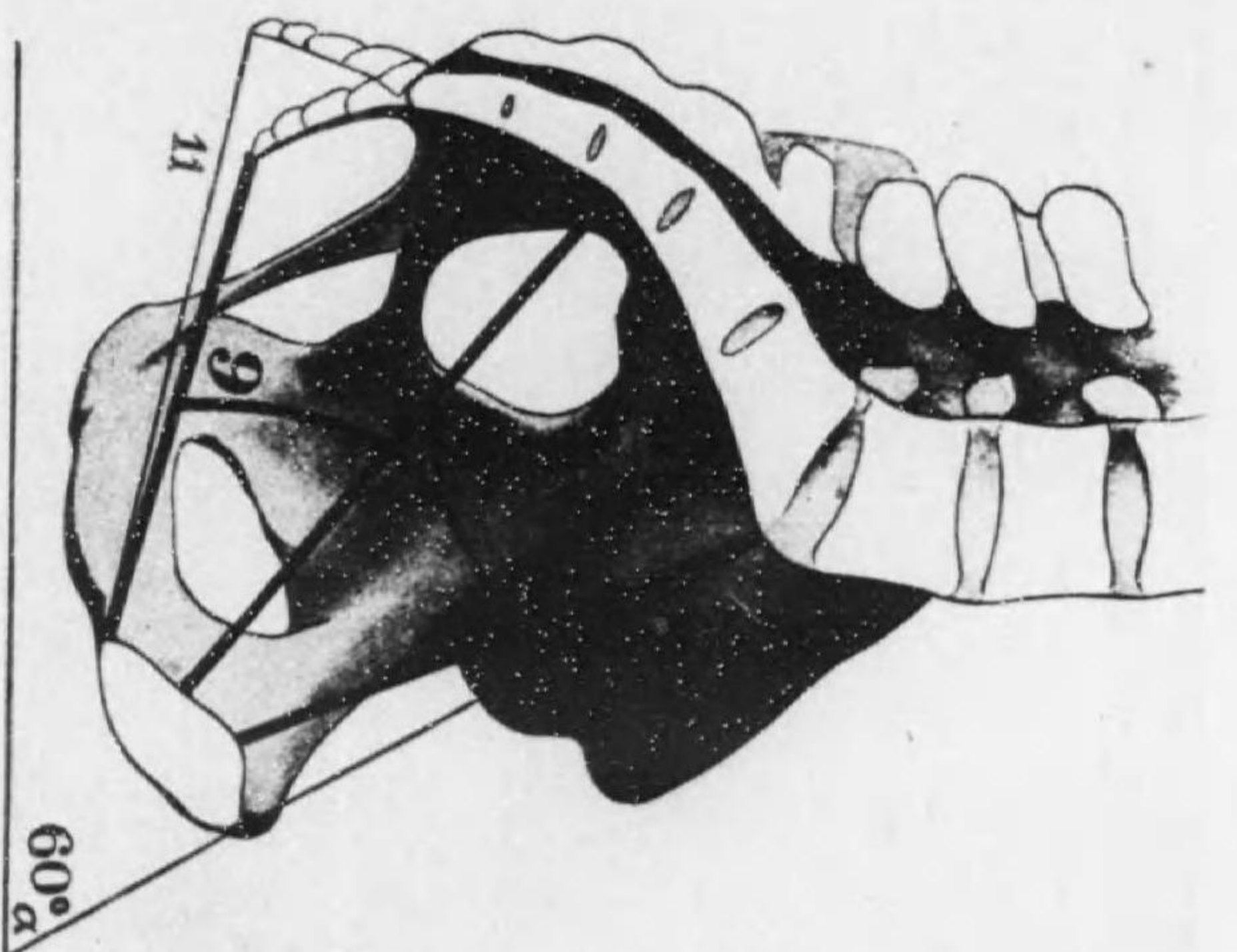

普通骨盤ノ矢狀断面

直徑線、誘導線及ビ骨盤傾斜ヲ示ス

11 (入口) 12 (腔) 9 (出口) ノ直徑

下方ノ11ハ尾骶骨ノ退轉ニヨリ直徑ノ延長ヲ示ス
αハ普通ノ直立位ニ於ケル骨盤傾斜ノ角度ヲ示ス

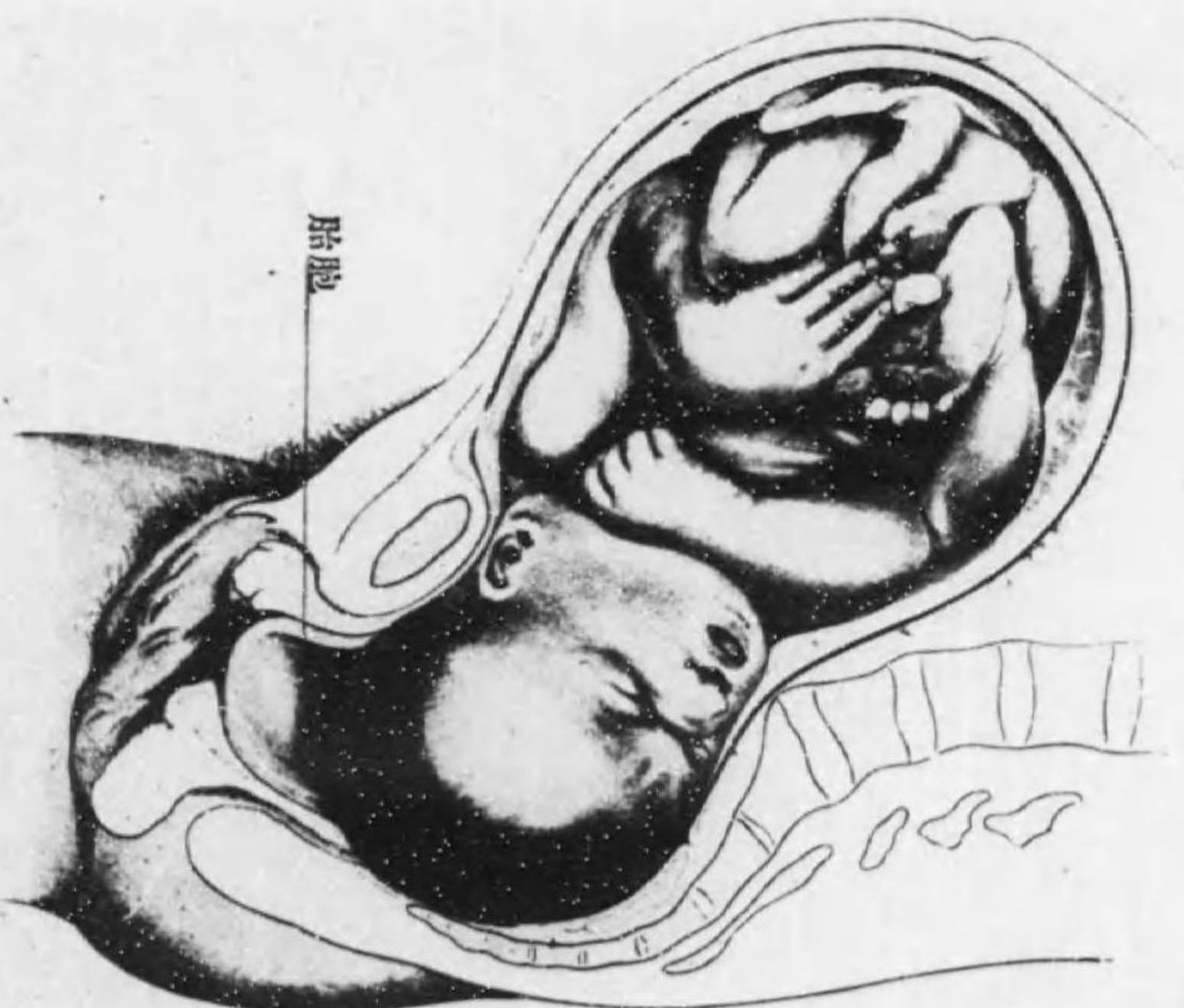

娩出期ノ初ニ於ケル胎兒及子宮ノ位置

胎胞ハ尙未ダ破裂セズ腔内ニ深ク進入ス胎兒ハ右(第二)後頭位ニアリ其頭部ハ骨盤腔内ニ全ク進入シ擴張セル頸管ニ圍テレ既ニ後頭ヲ前方ニ廻轉スルノ運動ヲ開始セリ(産婦屍體ヲ氷結セシメ經斷シタルモノナリ)

產婆學正規ノ卷

第二篇第四章(正規分娩ノ經過ノ内第二期)參照

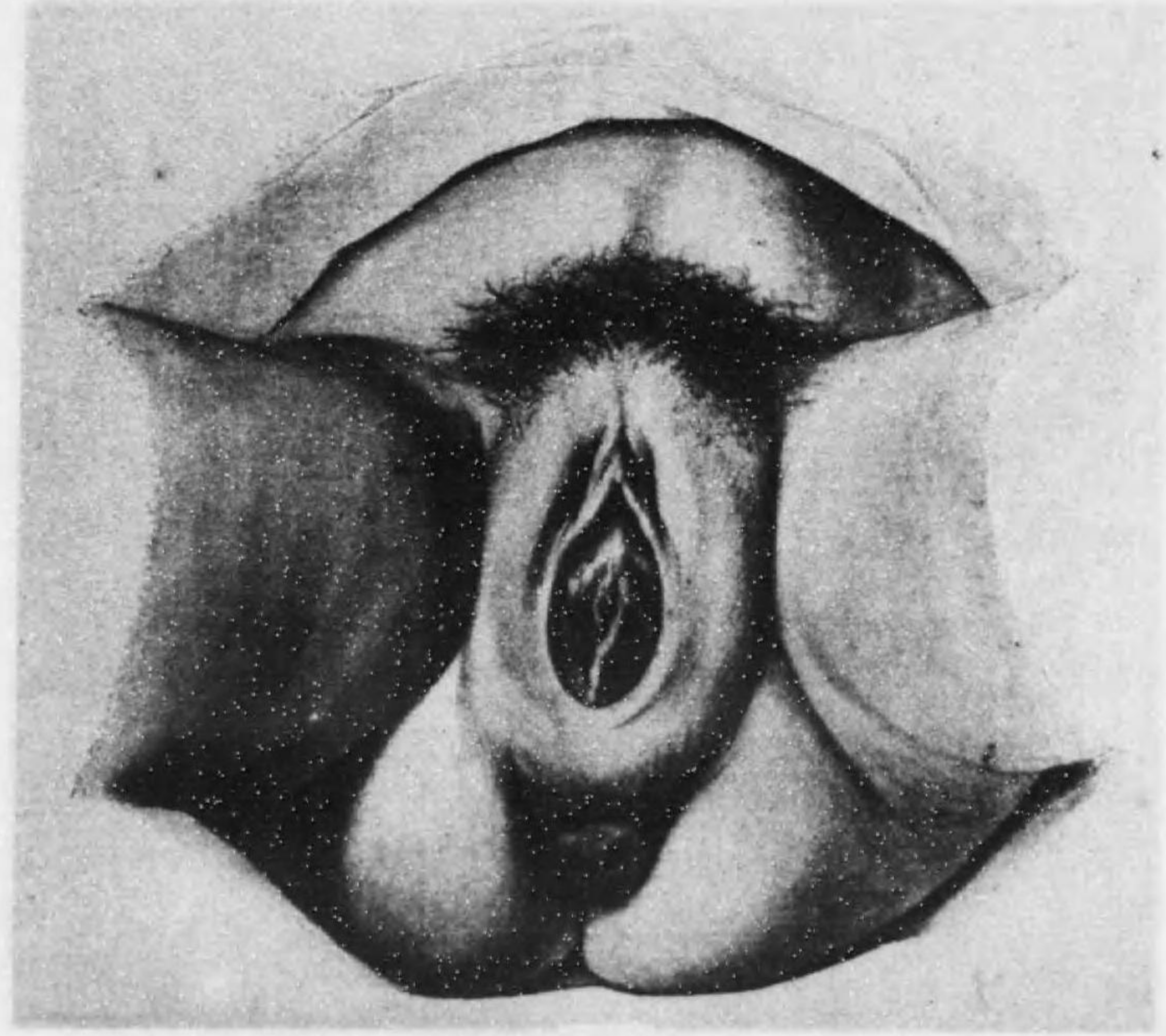

兒頭排臨ノ初期

産婆學正規ノ卷

第二篇第四章(正規分娩ノ經過ノ内第二期)參照



後頭位ニ於ケル頭部ノ掛臨

後頭ハ項部迄坐骨縫合下縁ニアラハレ前額ハ尾闕骨尖端ヲ通過ス

茲ニ第三廻轉即反屈ヲ開始ス

産婆學正規ノ卷

第二篇第四章(正規分娩ノ經過ノ内第二期)参照

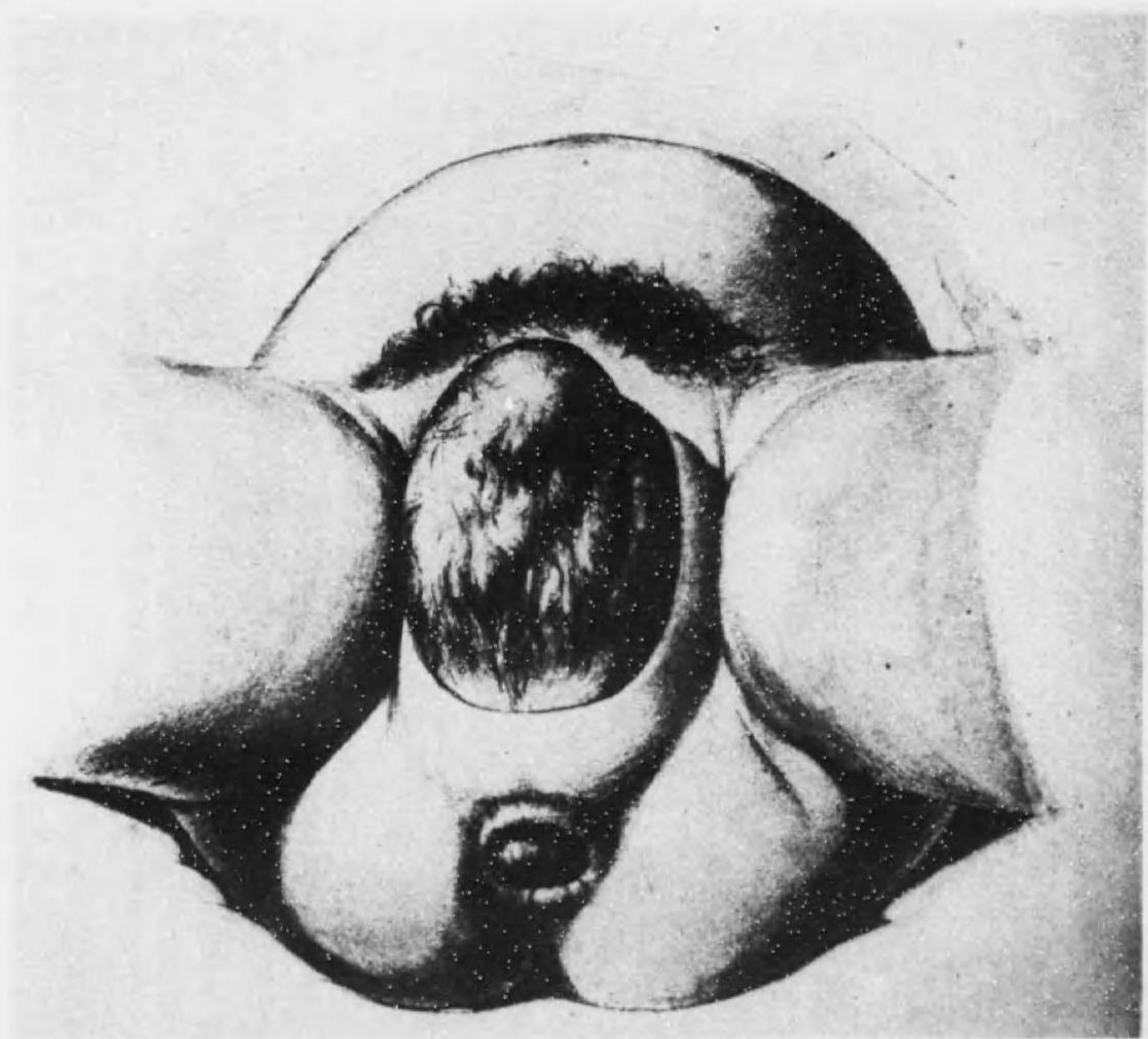

後頭位ニ於ケル兒頭撥露

産婆學正規ノ卷

第二篇第四章(正規分娩ノ經過ノ内第二期)參照



後頭位ニ於ケル兒頭ノ撥露

第三廻轉ノ完了、兒頭ハ完全ニ伸展シ前額會陰ヲ通過ス

産婆學正規ノ卷

第二篇第四章(正規分娩ノ經過ノ内第三期)参照

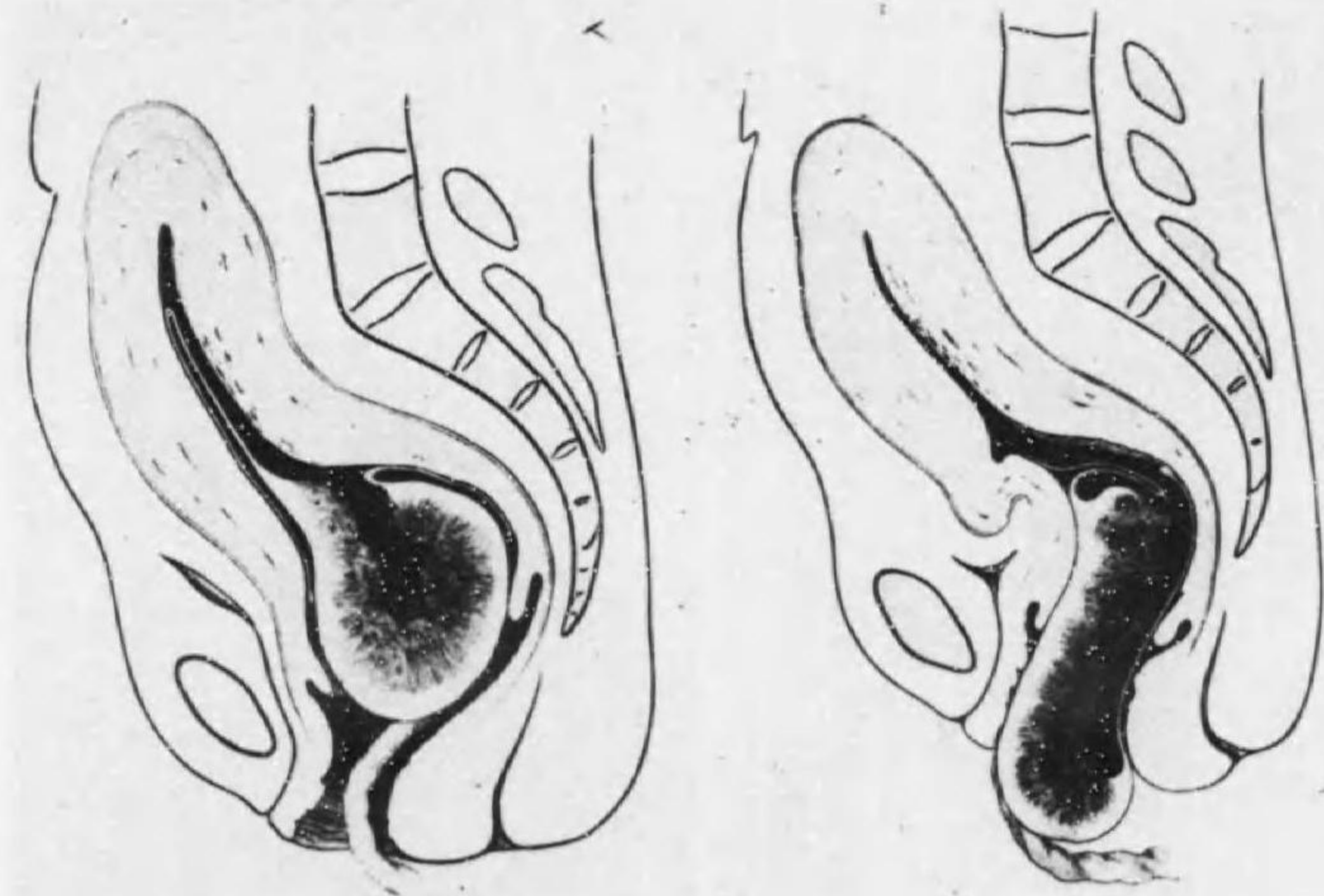

胎盤ノ子宮腔ヨリ壓排セラレ
頸管ニテ捲輾セラル
(シユルツエ氏方式)

胎盤ノ腔ヨリ娩出スル所
下縁出ヅ
(ダンカン氏方式)

產婆學正規ノ卷

第二篇第七章(正規分娩ノ器械的作用)參照

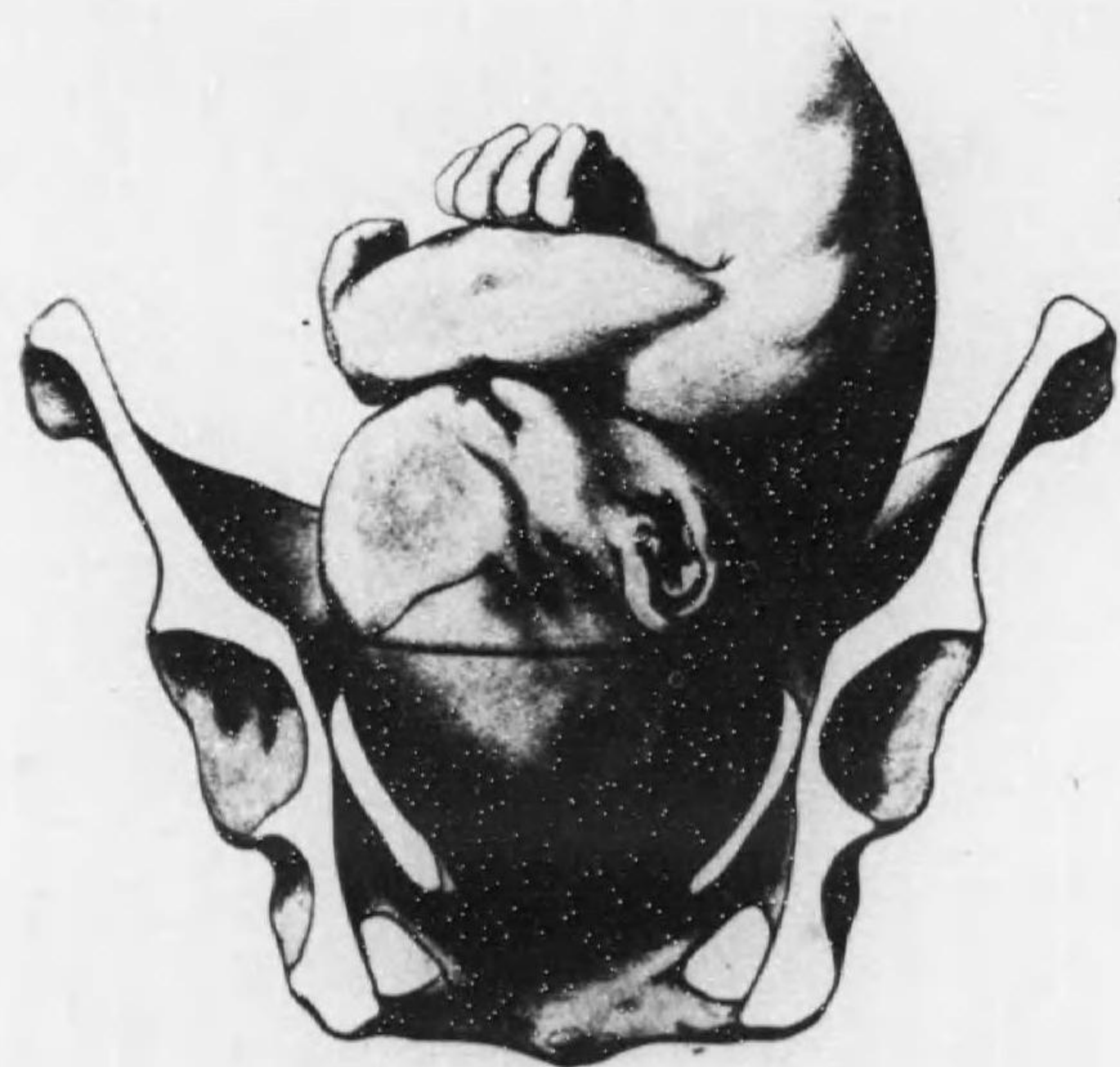

初産婦、娩出期ノ開始

兒頭ハ強ク前屈シ沈下セル後頭ハ骨盤内ニ固定ス

產婆學正規ノ卷

第二篇第七章(正規分娩ノ器械的作用)參照



經産婦、娩出期ノ開始

兒頭ハ輕度ノ屈位ニアリテ尙ホ骨盤上ニ移動ス前頭及後頭ハ殆ド同ク高サニアリ

產婆學正規ノ卷

第二篇第七章(正規分娩ノ器械的作用)參照

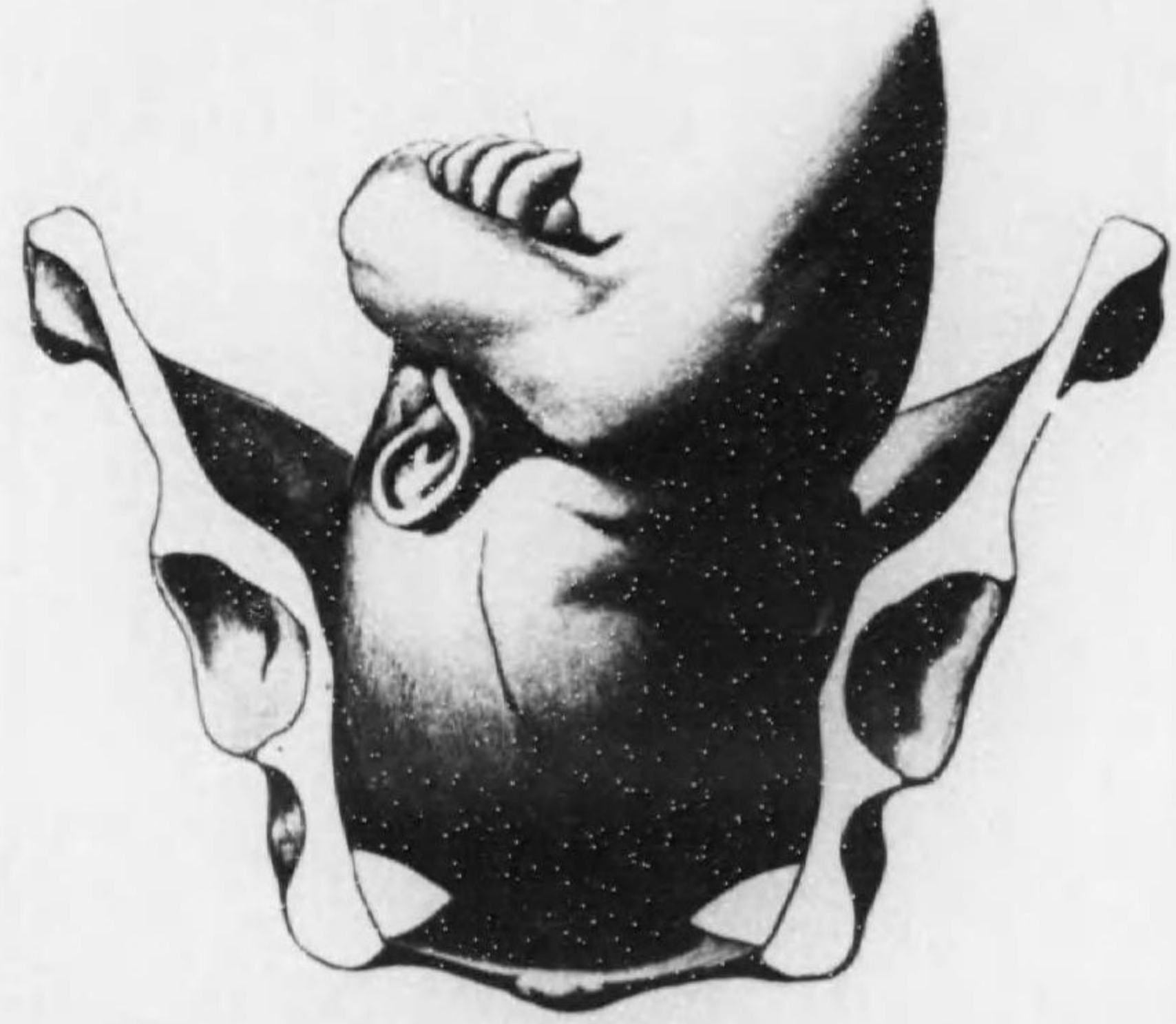

第二廻轉、後頭ハ前方ニ廻轉シ矢狀縫合ハ横徑ヨリ斜徑ニ進メリ

産婆學正規ノ卷

第二篇第七章(正規分娩ノ器械的作用)参照

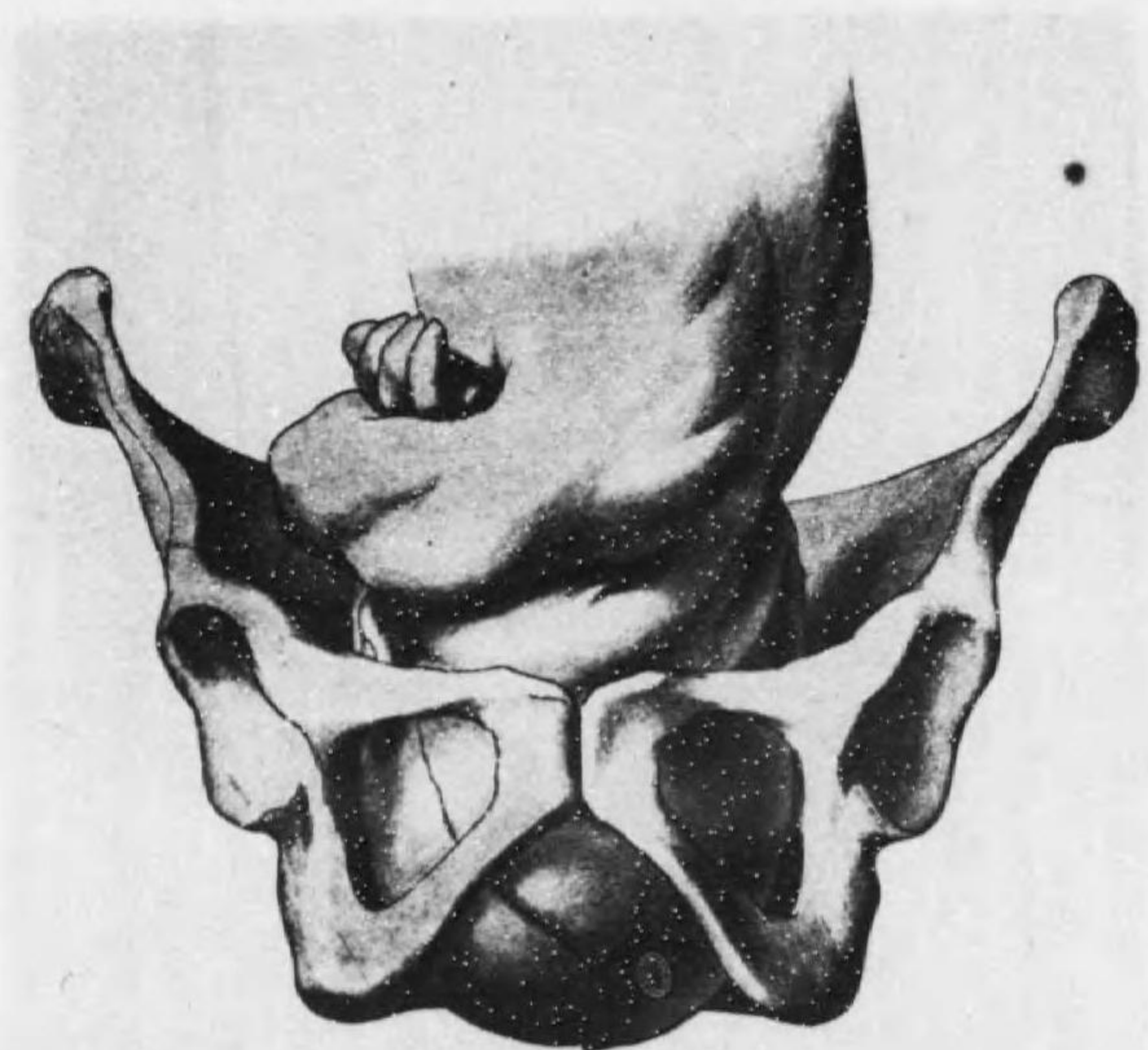

第二廻轉完了、後頭耻骨縫合下ニアリ、矢狀縫合ハ出口
ノ直徑ニ一致ス
背部ハ其廻轉頭部ヨリ遅ルル故ニ尙稍左ニ向ヒテアリ、

産婆學正規ノ卷
 第二篇第九章(後
 頭位ノ診斷)及ビ
 第十六章(骨盤端
 位ノ內位臀)參照

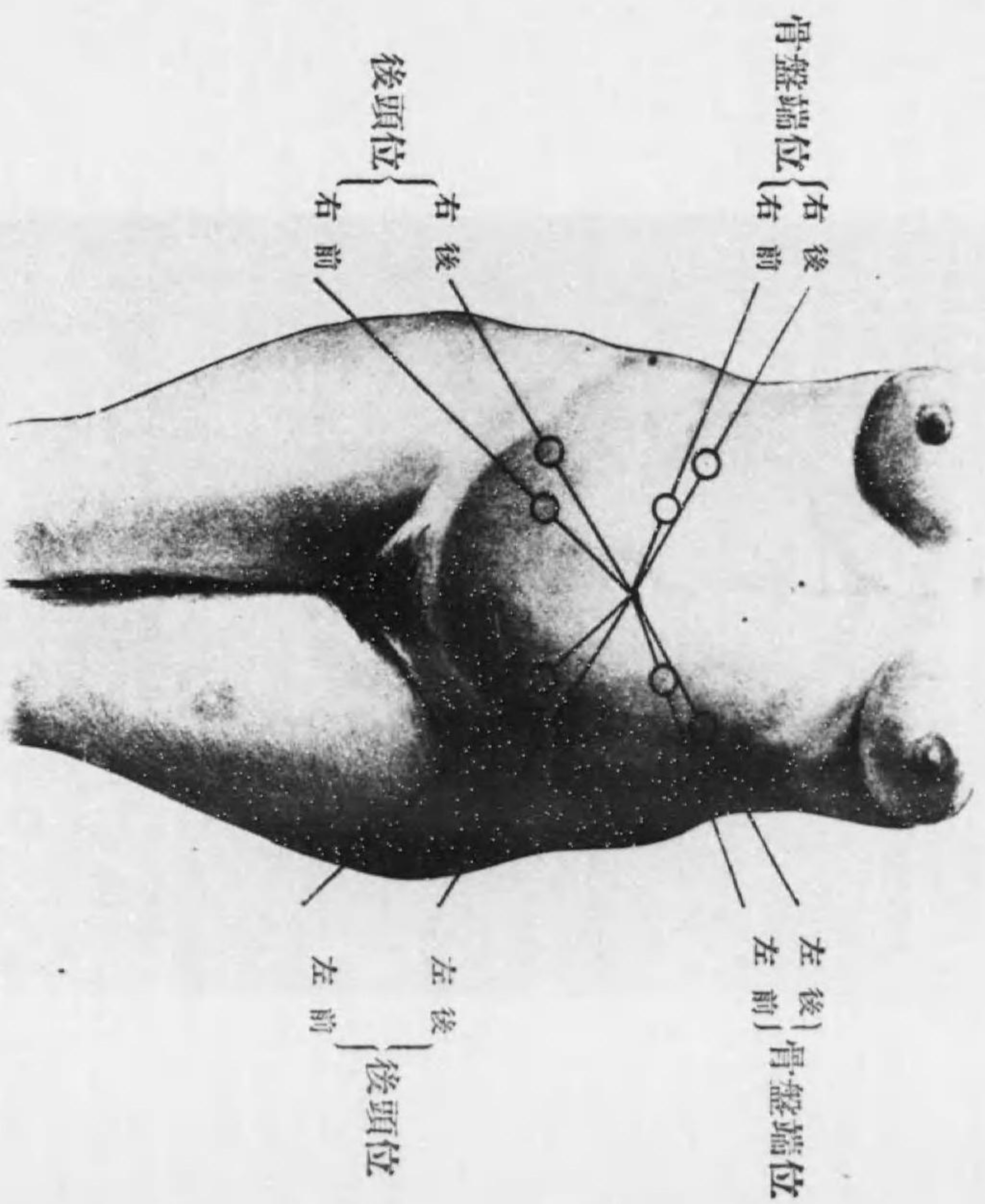

胎兒ノ定型の屈曲姿勢ニ於ケル心音最高部位
 先進部ノ骨盤内ニ進入セシ際ニ於テ

産婆學正規ノ卷

第二篇第拾章(分娩ノ際ニ於ケル産婆ノ處置ノ内會陰保護法)參照

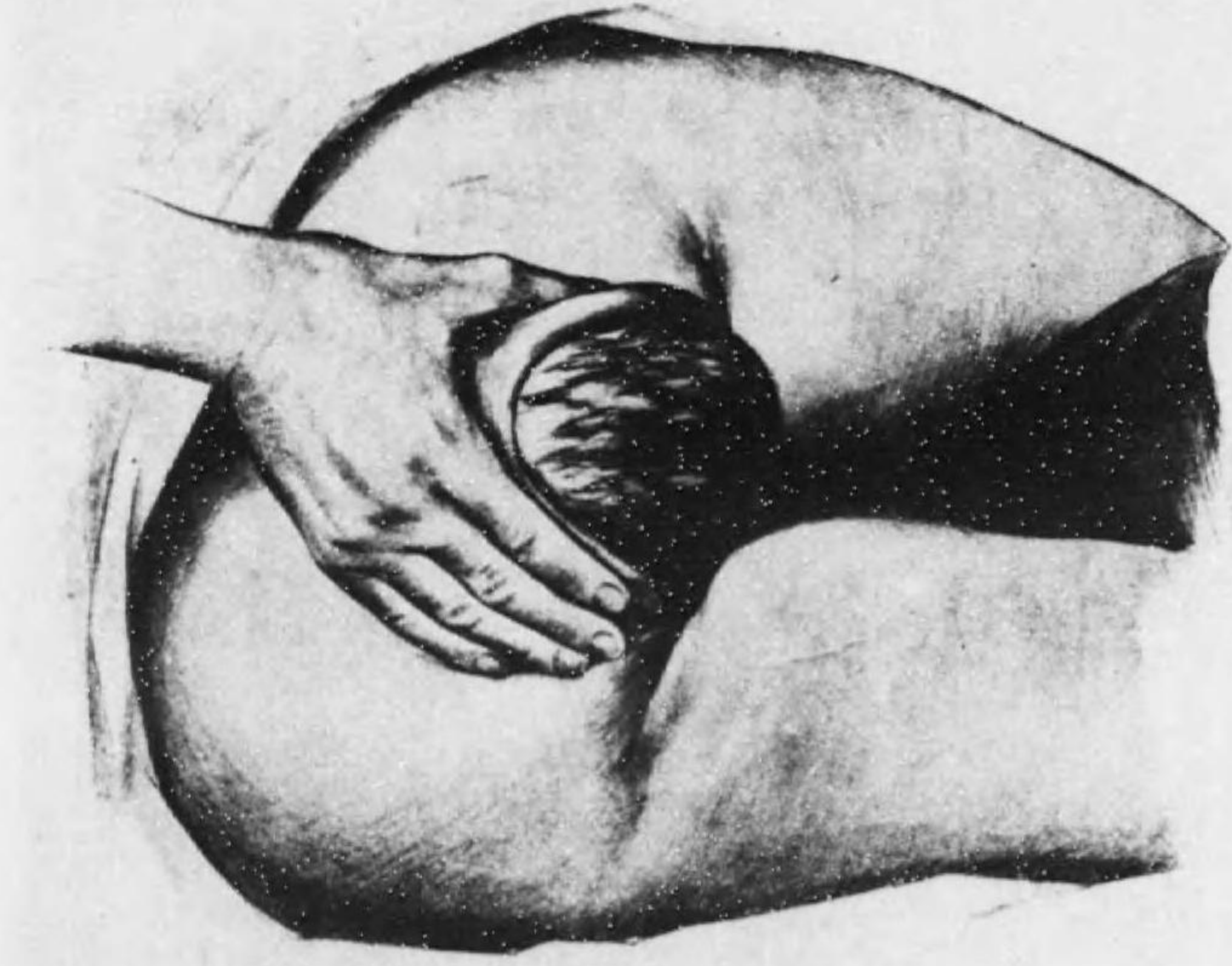

産婦側臥位ニ於ケル會陰保護法

產婆學正規ノ卷

第二篇第拾章

(分娩ノ際ニ於ケル產婆ノ處置ノ内會陰ノ保護法)參照

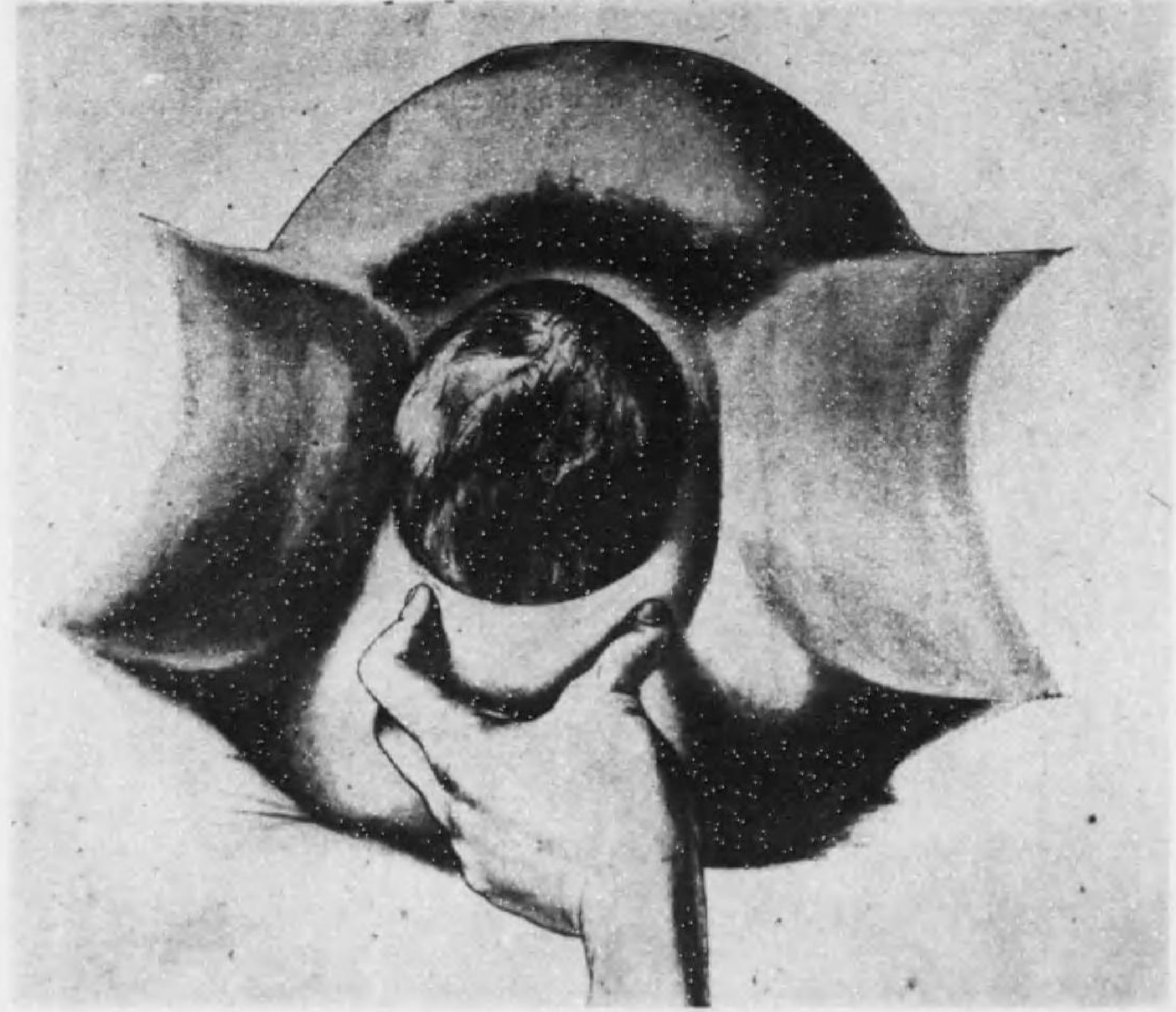

產婦仰臥位ニ於ケル會陰保護法、拇指及示指ハ額ノ急進ヲ防ギ後頭ヲ自由ニ出デシムル所

產婆學正規ノ卷

第二篇第拾章(分娩ノ際ニ於ケル產婆ノ處置ノ内胎盤娩出法)參照

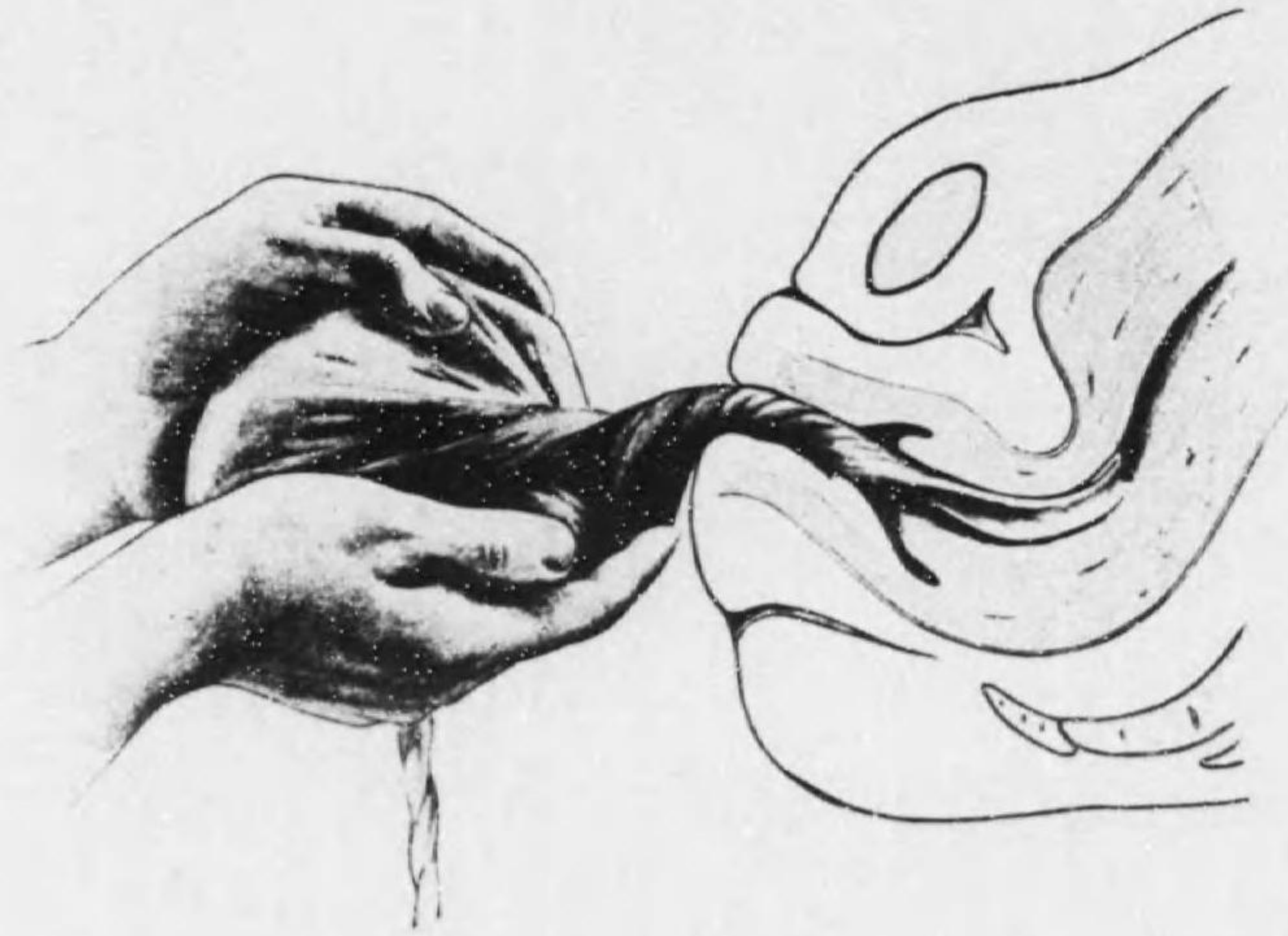

卵膜ヲ索狀ニ廻轉ス

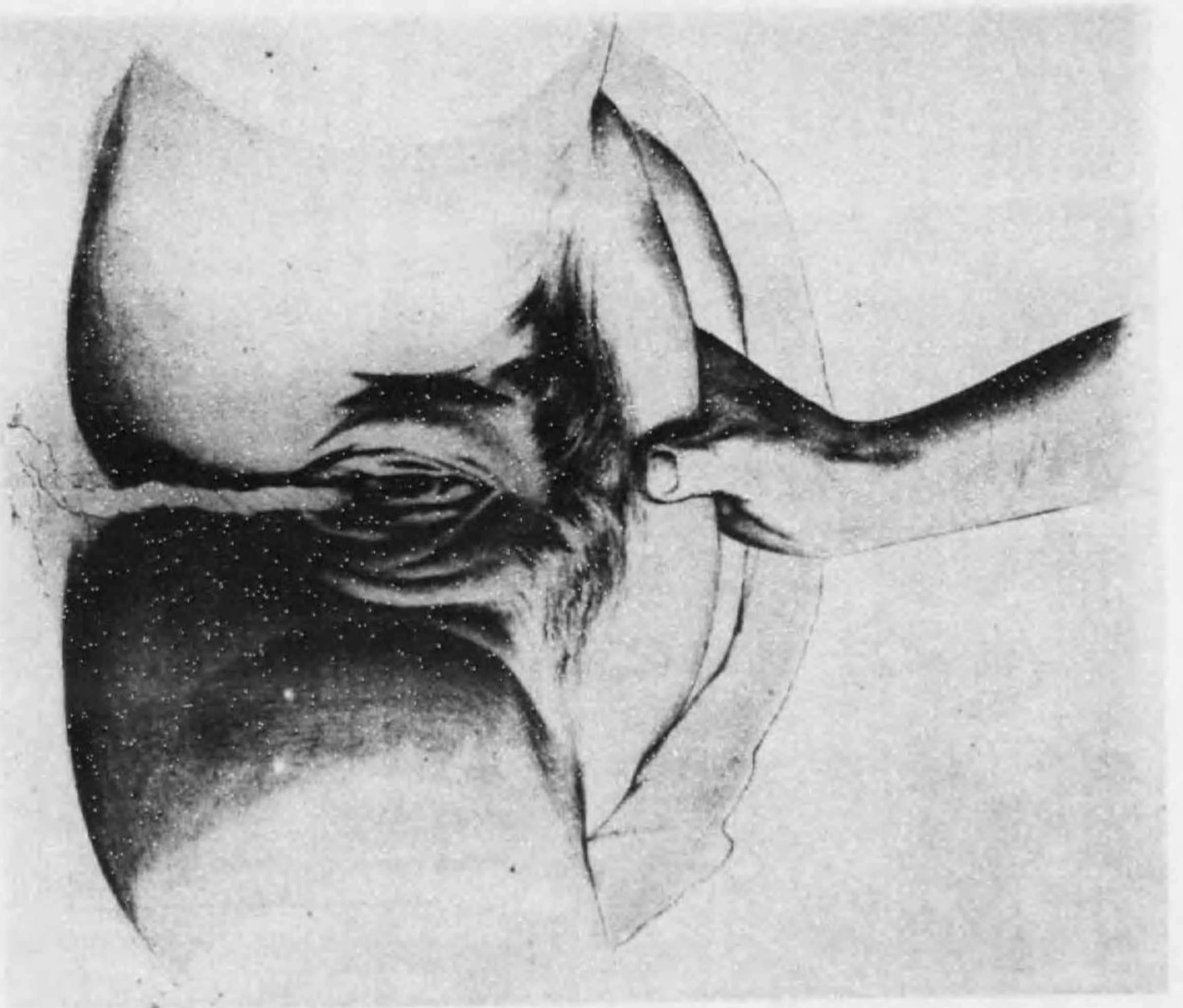

クレーヂ氏方法及ビ胎盤壓出ノ際ニ於ケル
手ノ置キ方

産婆學正規ノ卷

第二篇第十二章(後頭位分娩ノ違例)參照

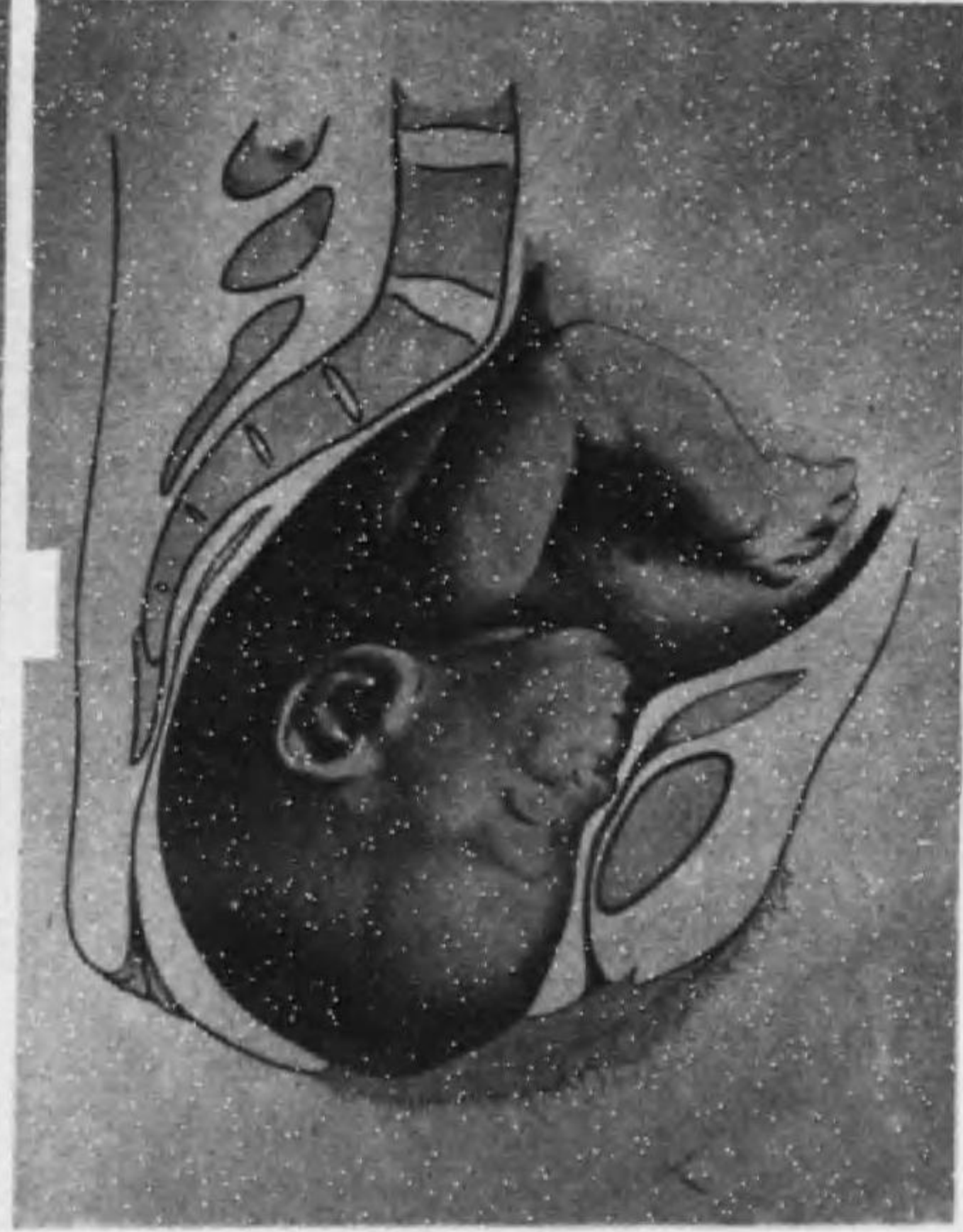

前頭位ニ於ケル排臨



前頭位ニ於ケル撥露

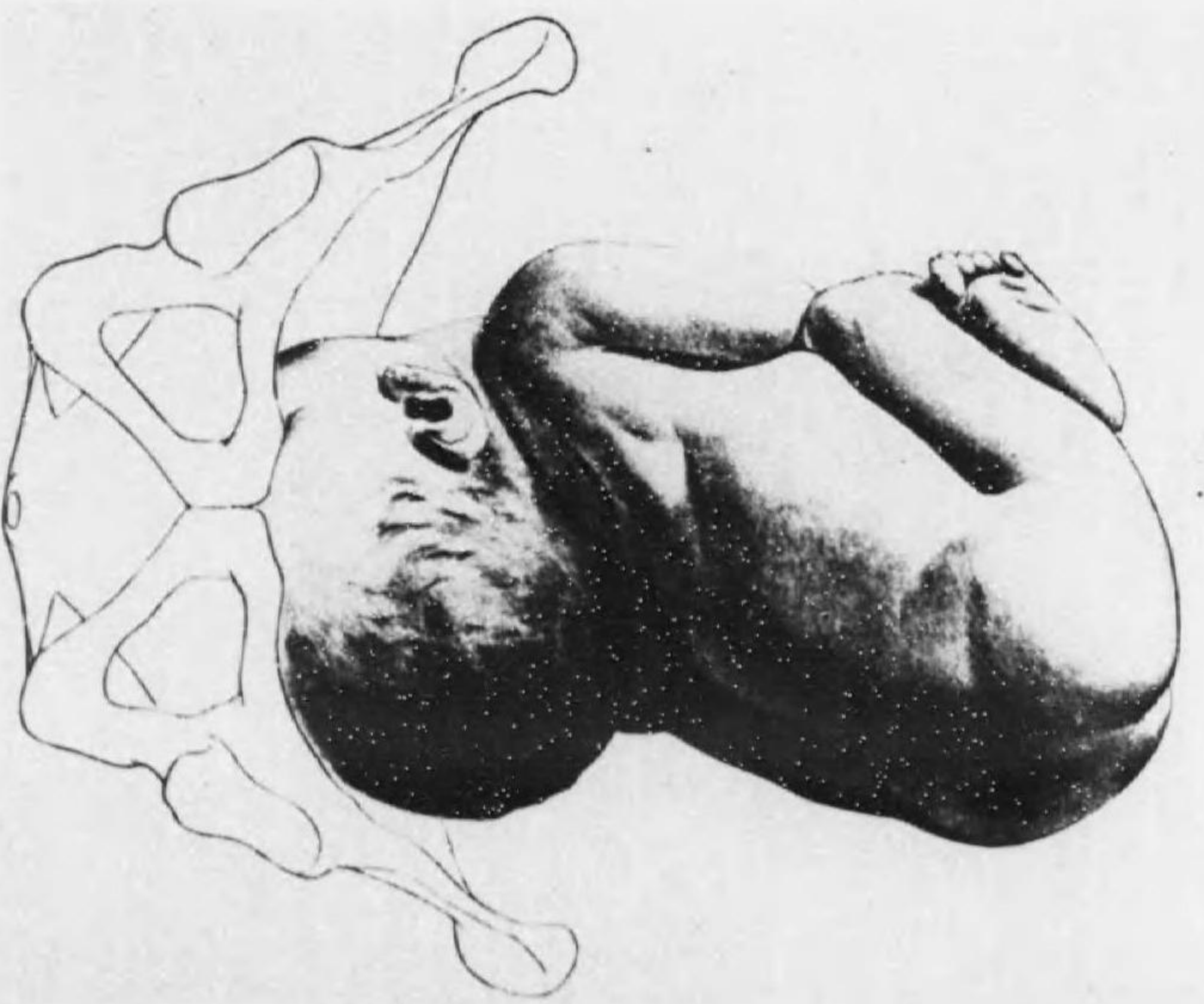

顔面位第一體向第一(背前)分類

或ハ簡單ニ

第一背前顔面位

又ハ

左前顔面位

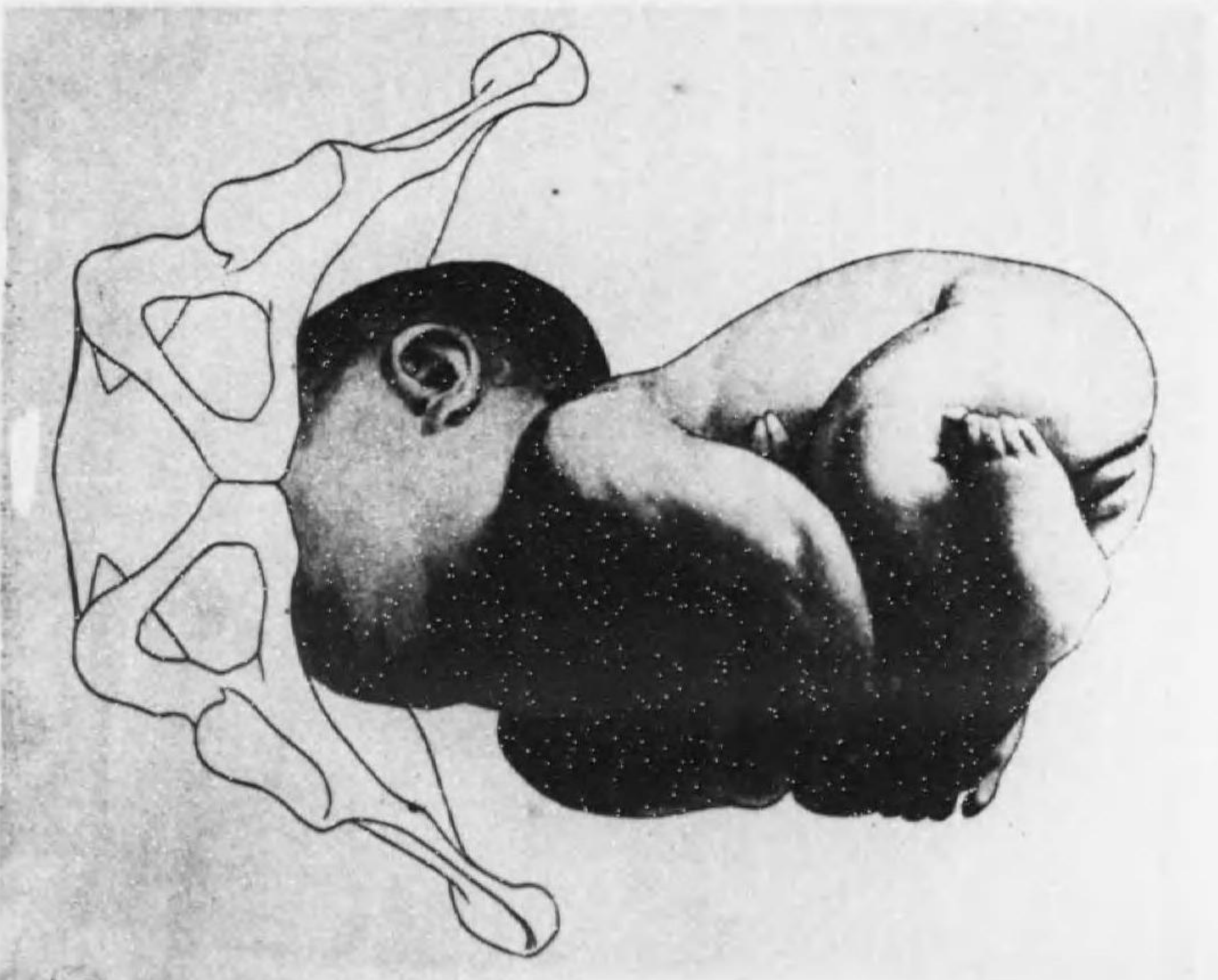

顔面位第二體向第二(背後)分類

或ハ簡單ニ

第二背後顔面位

又ハ

右後顔面位

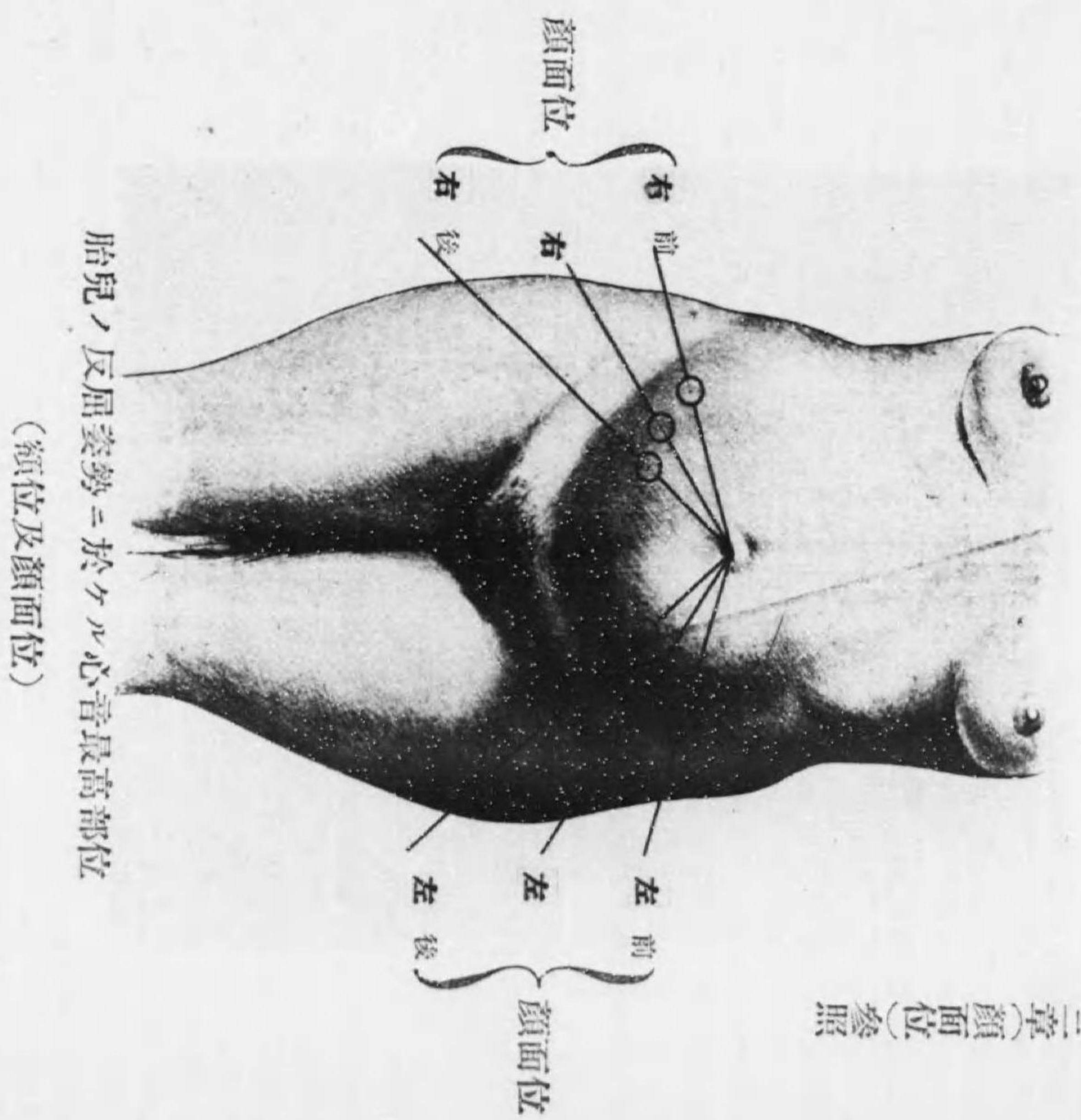

顏面位ニ於ケル頤部ノ進入スル模様

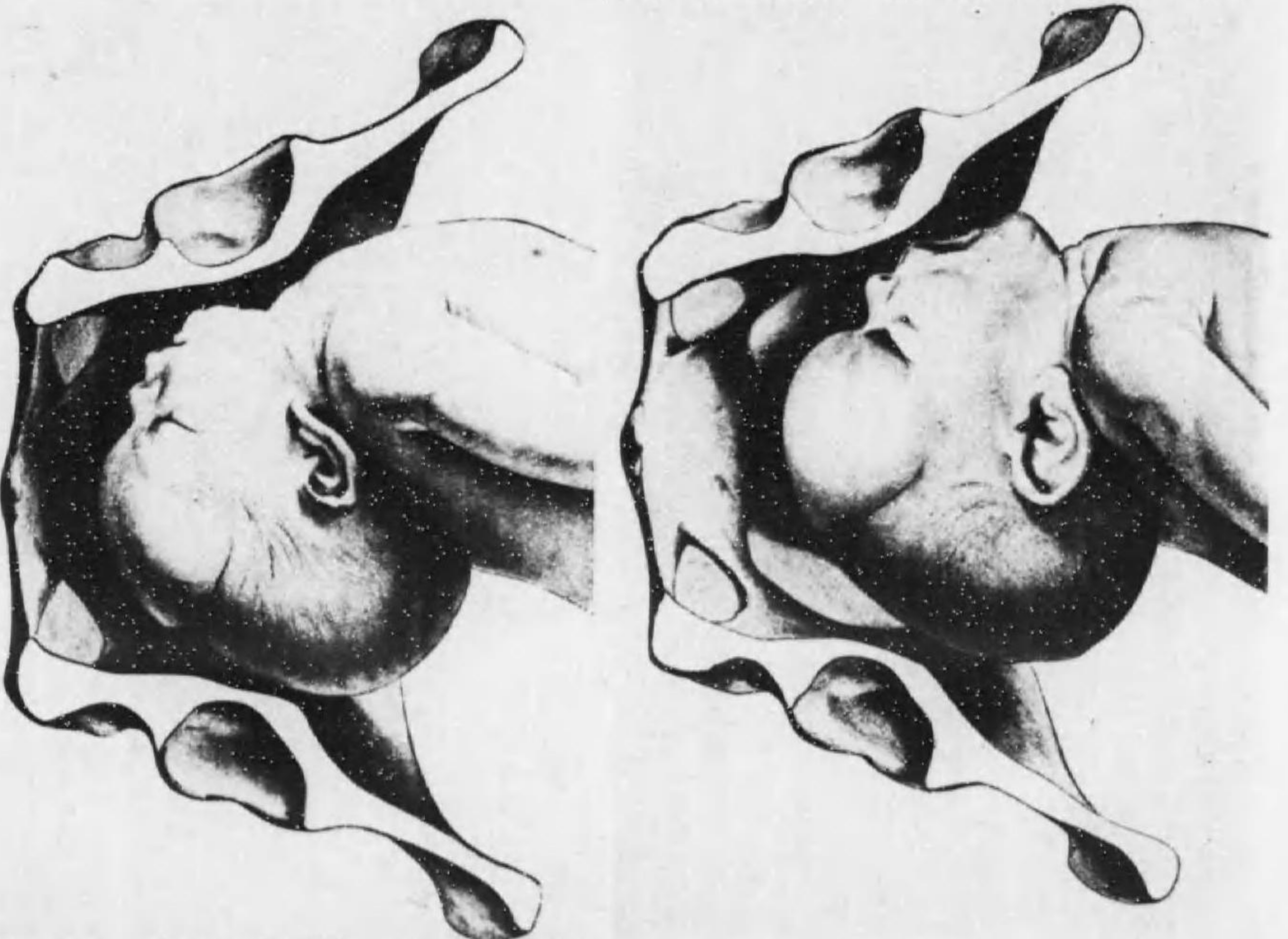

反屈開始、顏面位初期、前額進入ノ模様

産婆學正規ノ巻

第二篇第十四章(顔面位ノ分娩經過)參照

第一顔面位、反屈完了、頸部ハ右後ニアリテ恥骨縫合ノ下ニ來ラシゲタメニ百三十五度廻轉セザルニカラス

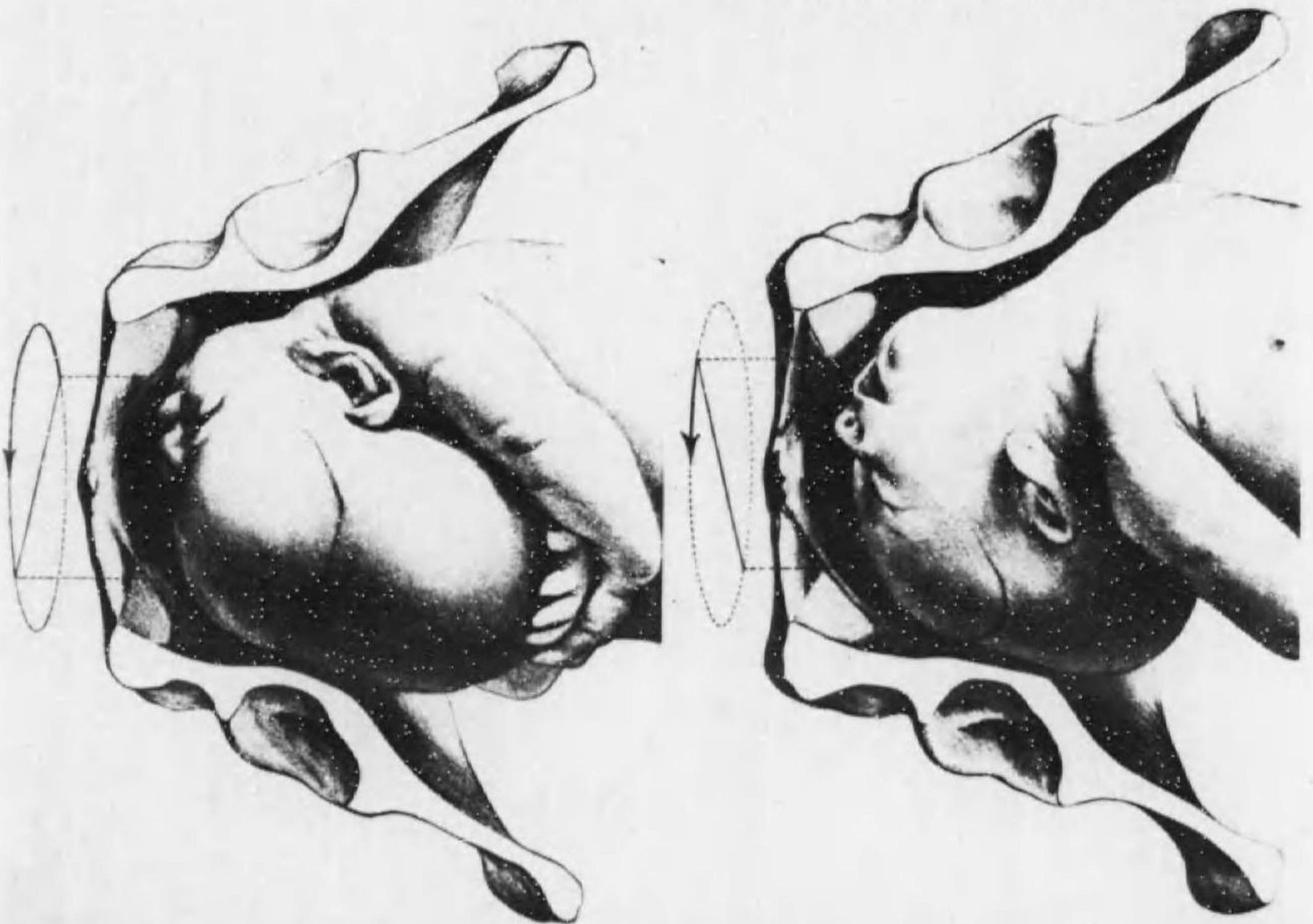

第二顔面位、反屈完了、頸部ハ右前ニアリテ恥骨縫合ノ下ニ來ラシゲタメニ四十五度廻轉スルヲ要ス

產婆學正規ノ卷

第二篇第十四章(顔面位ノ分娩經過)參照



顔面位排臨

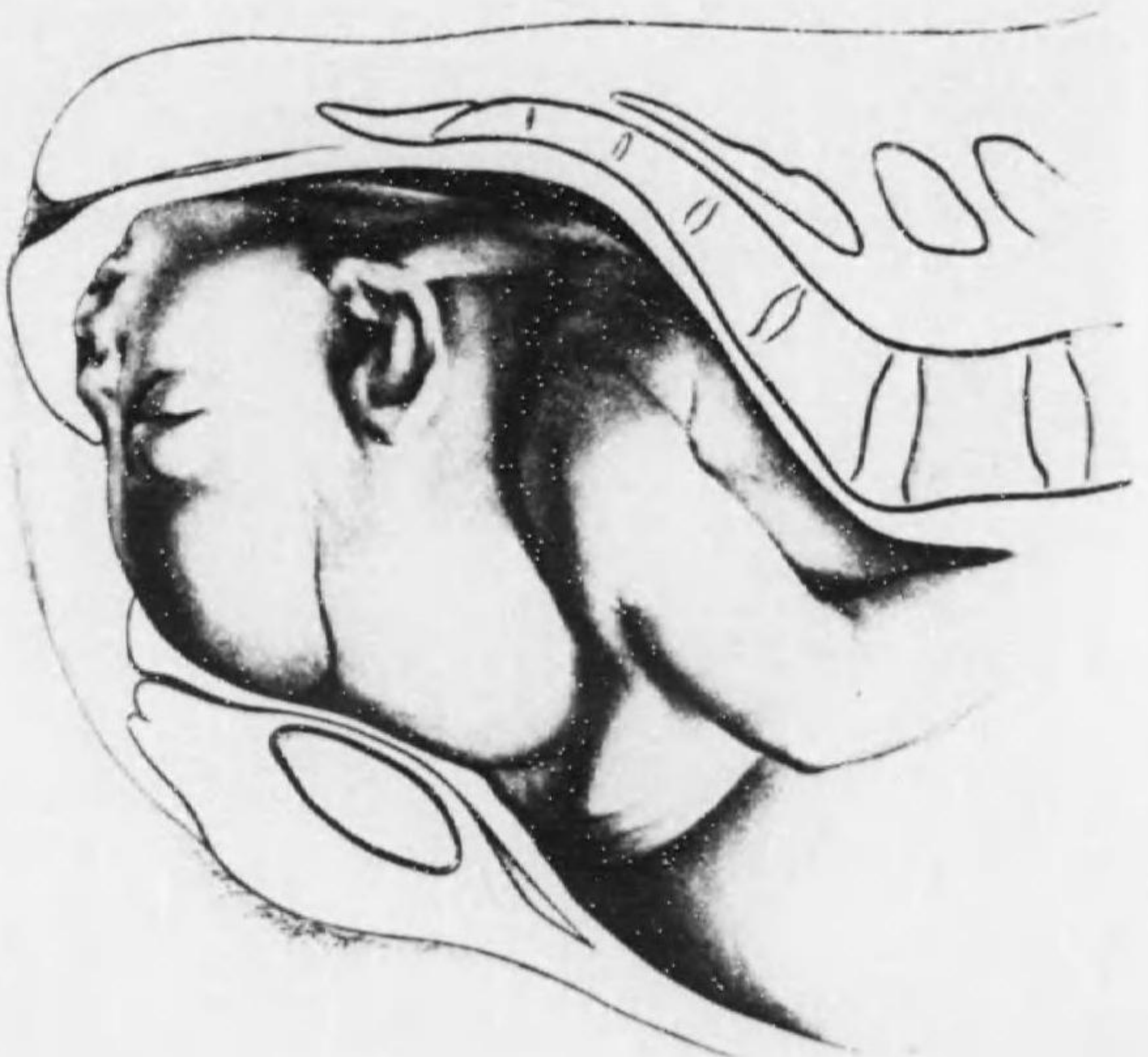

顔面位ノ頤部異常廻轉ヲ爲シ後方ニ向ヒタルモノ
分娩停止

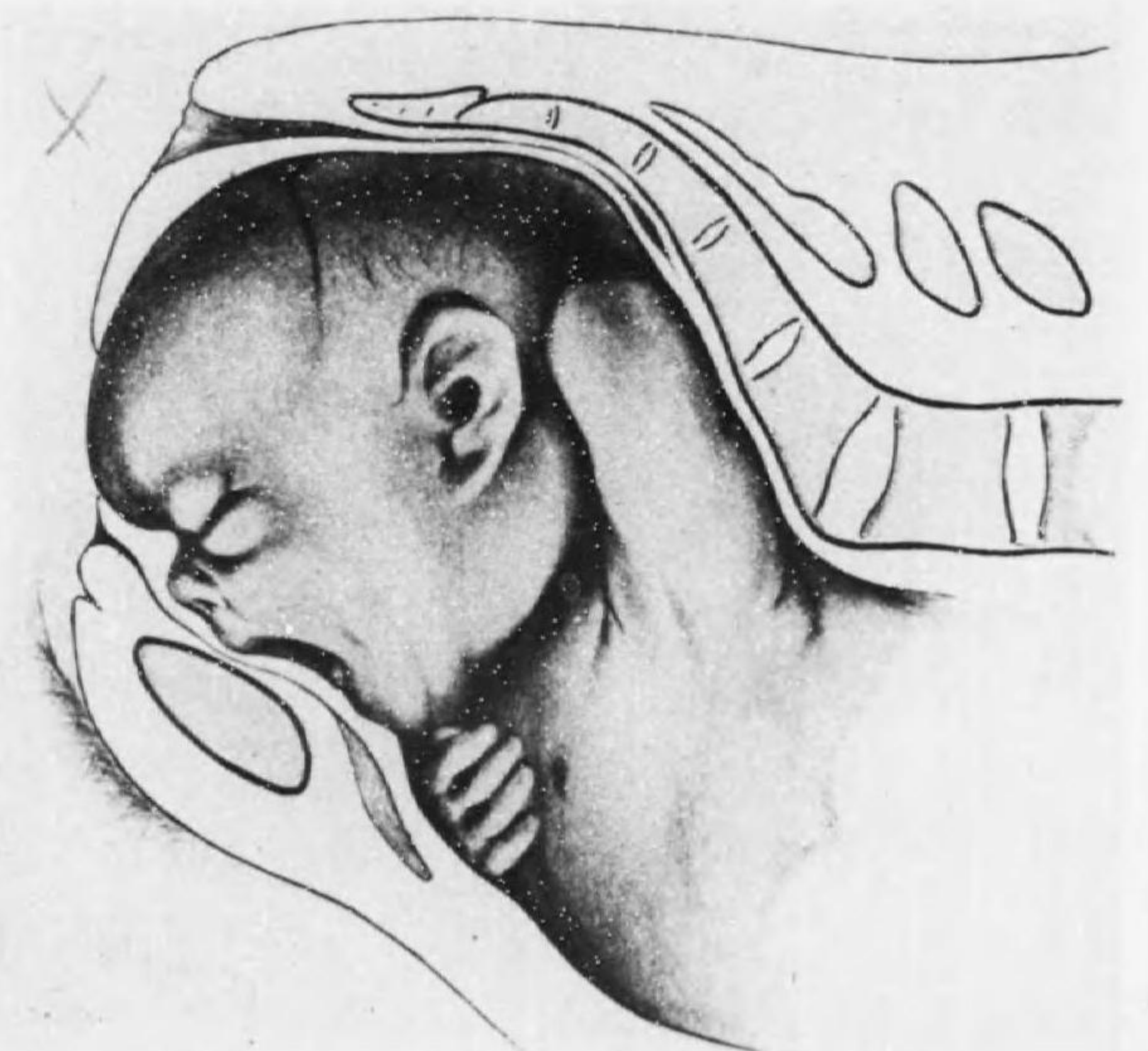

前額位ノ際兒頭ノ排臨

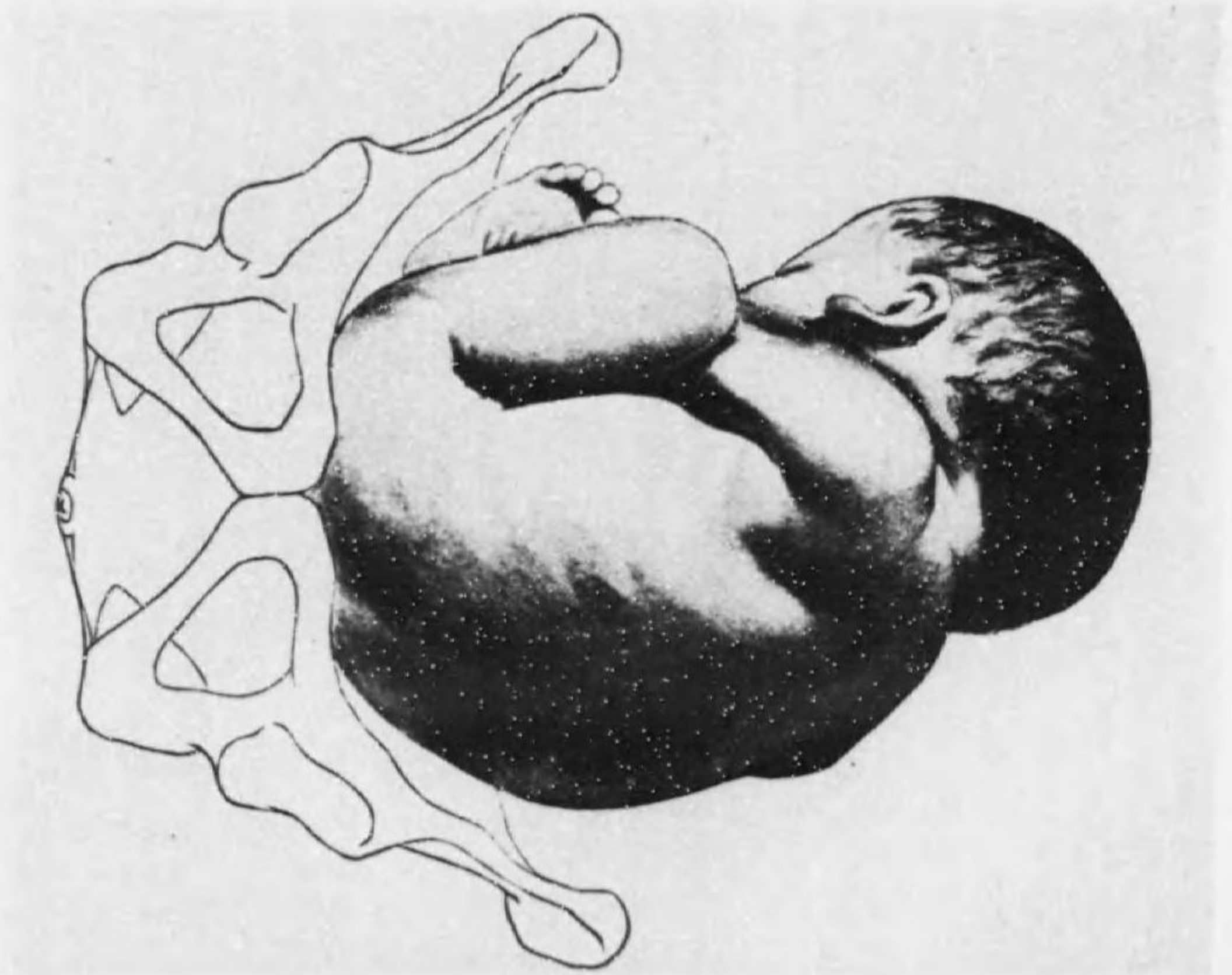

臀位第一體向第一(背前)分類

或ハ簡單ニ

第一背前臀位

又ハ

左前臀位

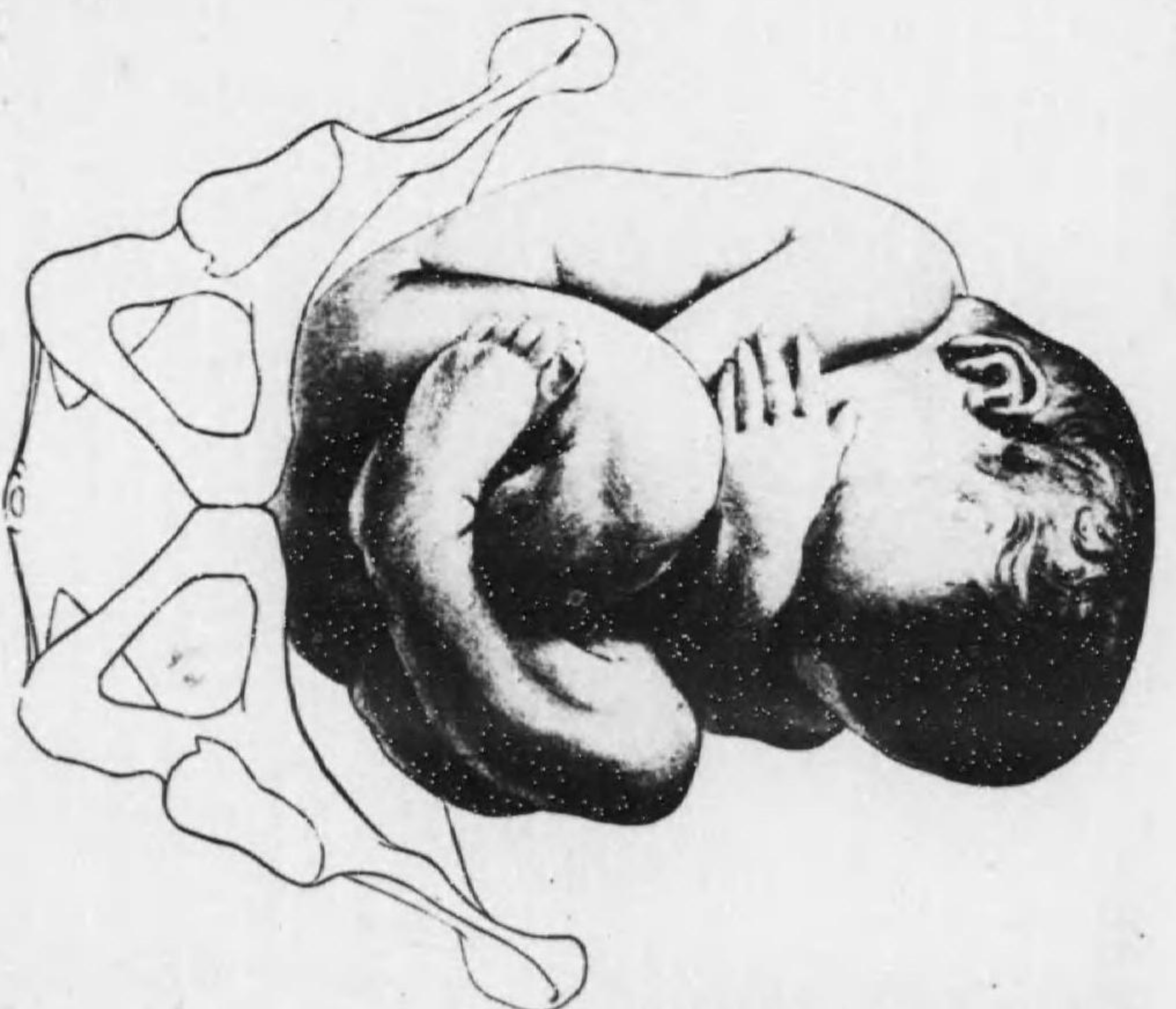

臀位第二體向第二(背後)分類

或ハ簡單ニ

第二背後臀位

又ハ

右後臀位

産婆學正規ノ卷

第二篇第十六章(骨盤端位ノ内臀位)参照

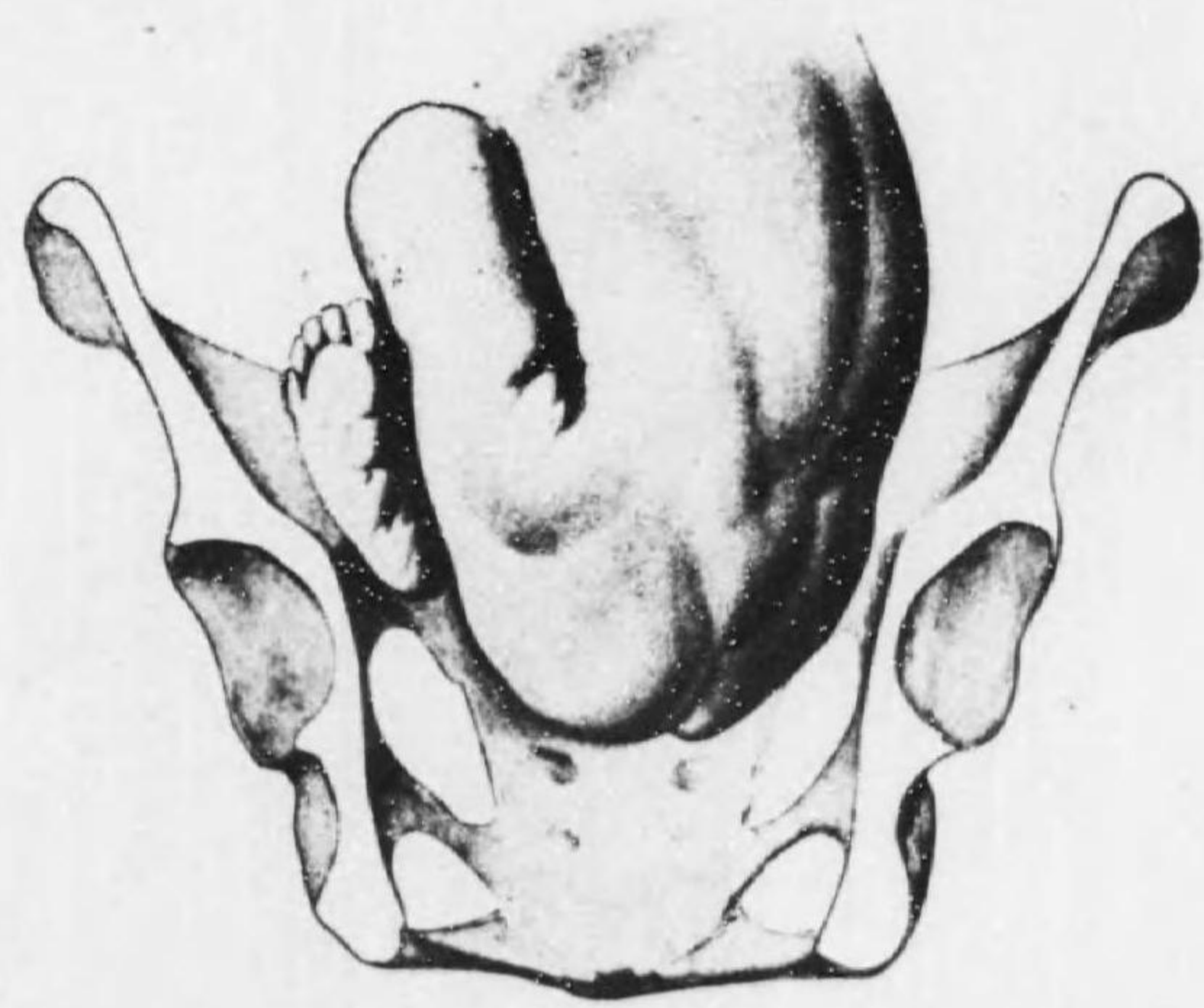

左(第一)臀位ニ於ケル臀部ノ骨盤入口ニ進入スル所

產婆學正規ノ卷

第二篇第十六章(骨盤端位ノ内臀位)参照

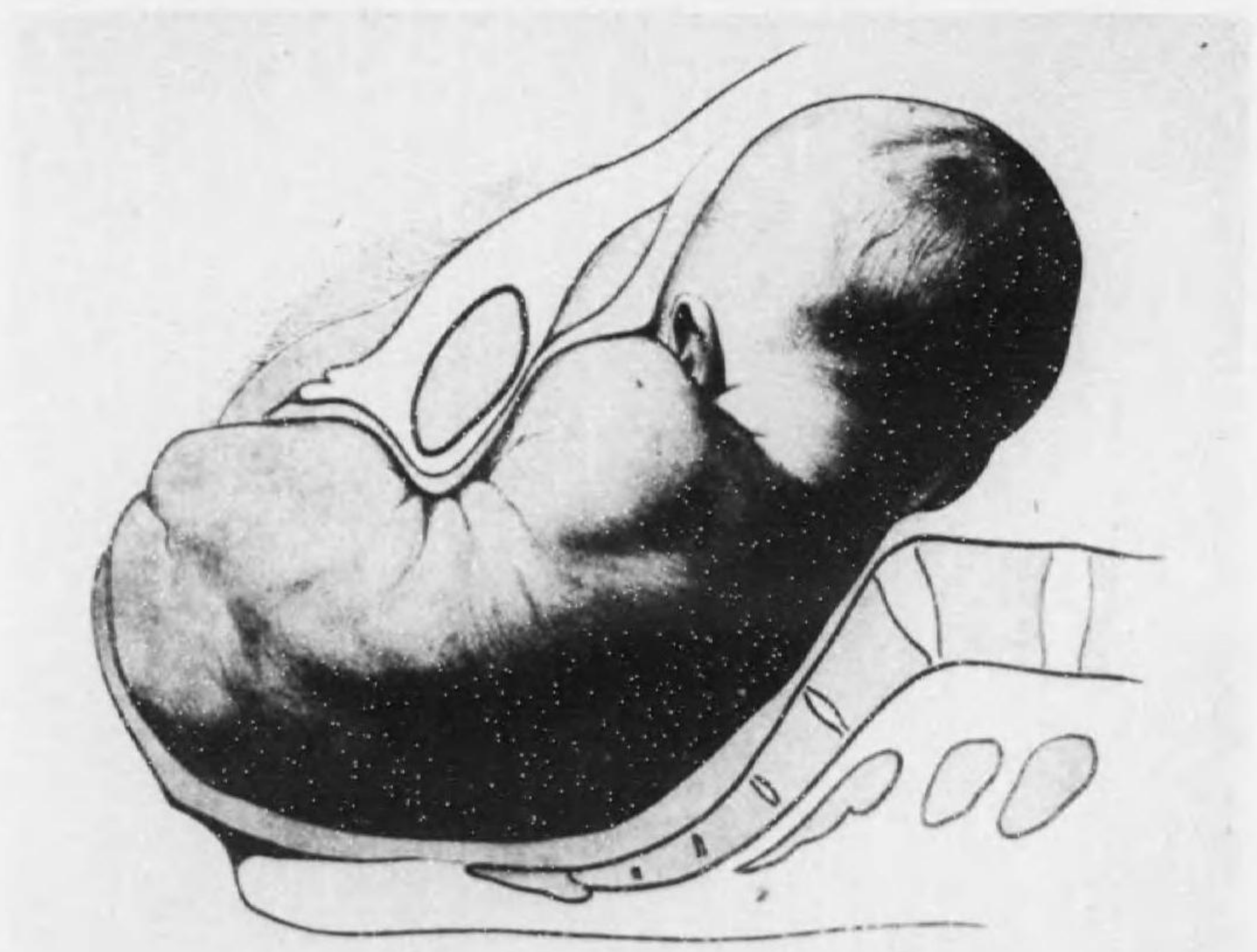

左(第一)臀位ニ於ケル臀部ノ排臨

産婆學正規ノ卷

第二篇第十六章(骨盤端位ノ内臀位)参照



左臀位、肩胛横徑ハ骨盤出口ノ縦徑線ヲ通過ス

兒頭ハ尙斜徑ニ一致ス

產婆學正規ノ卷

第二篇第十六章(骨盤端位ノ内臀位)参照

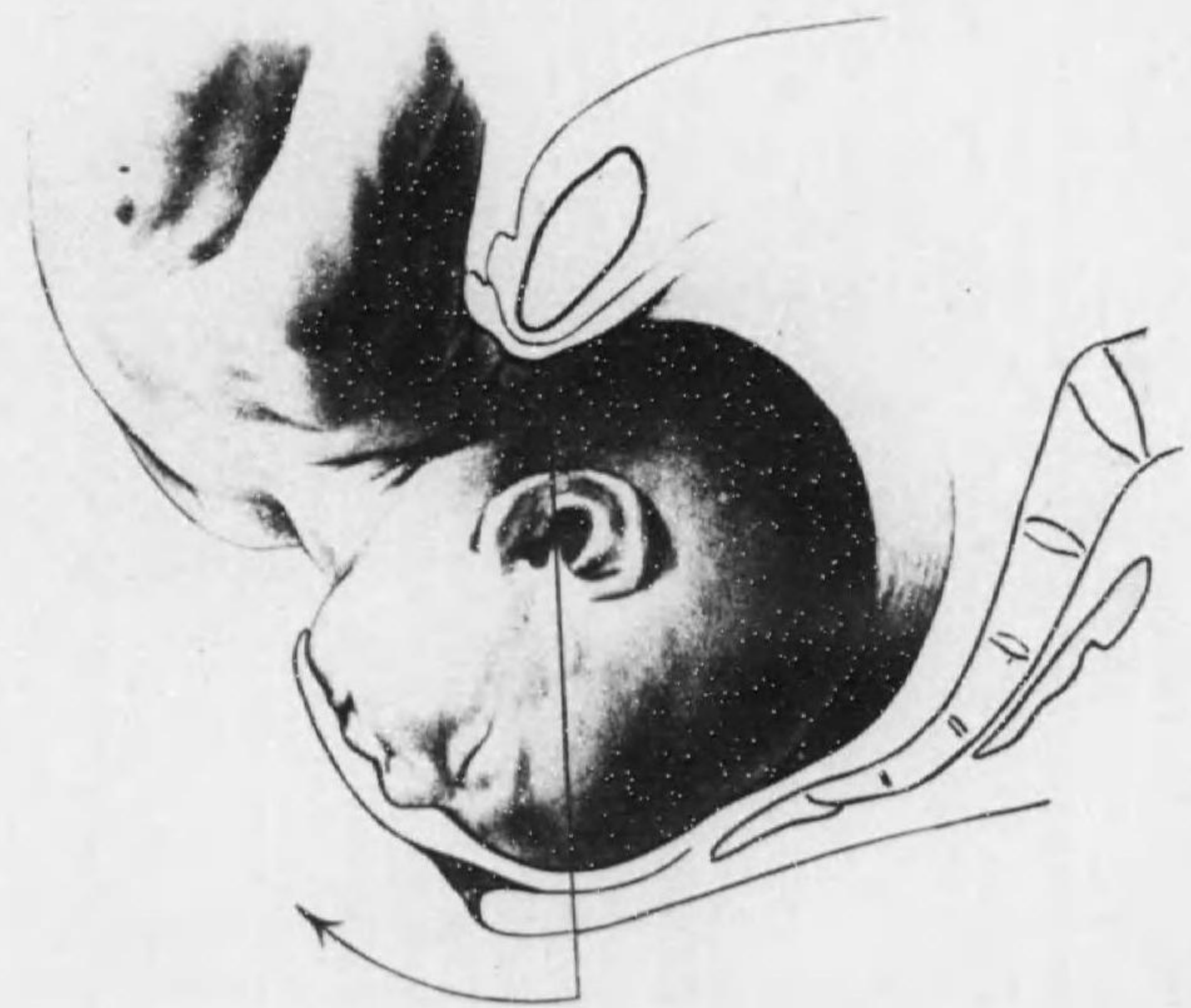

後續兒頭ノ尋常通過方式

1.

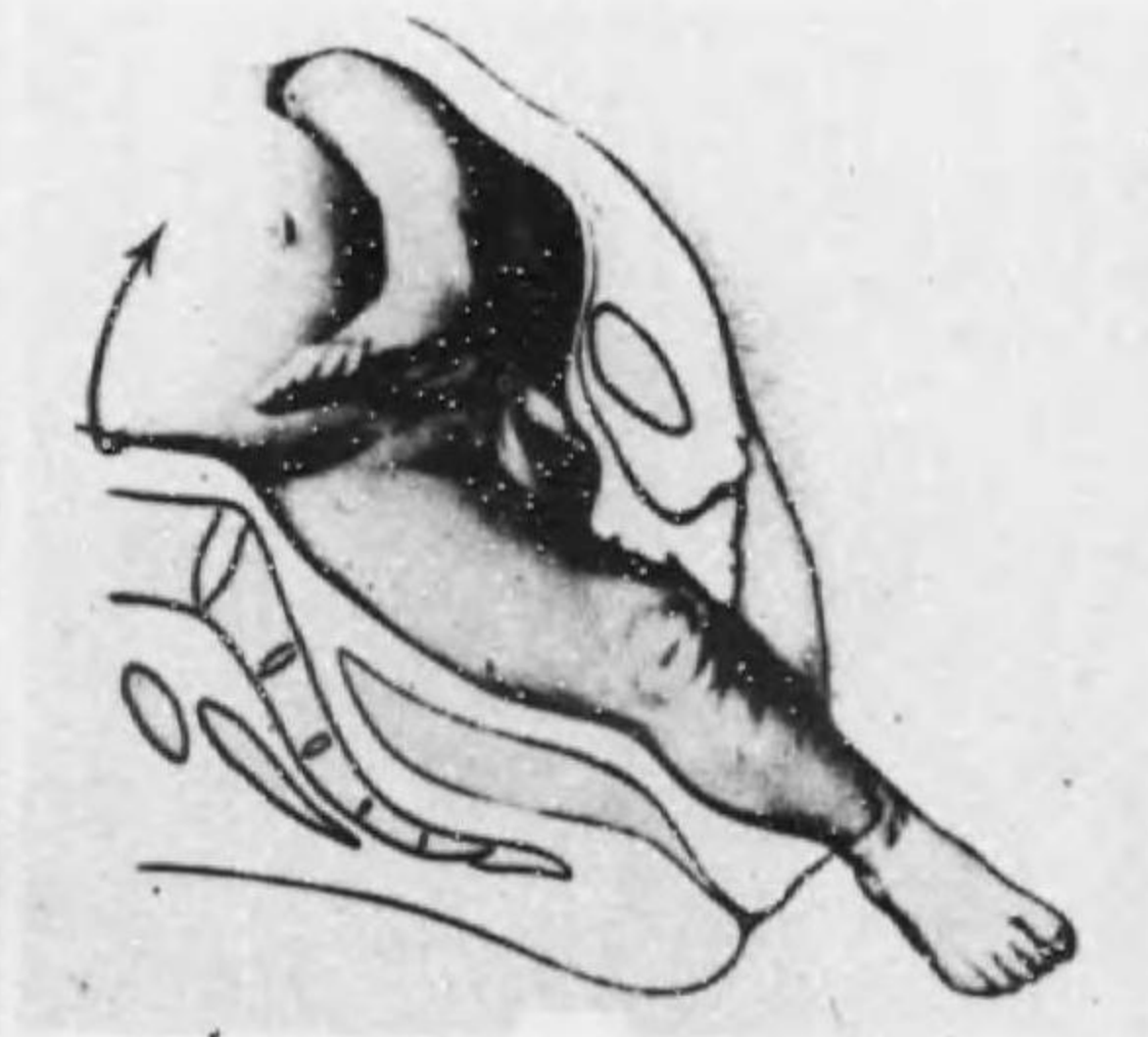

不全足位

前脚上方ニアリ

背部ハ常ニ廻轉シテ上方ニ上レル下肢ハ後方ニ來リ脱出セル下肢ハ前方ニ來ル

2.

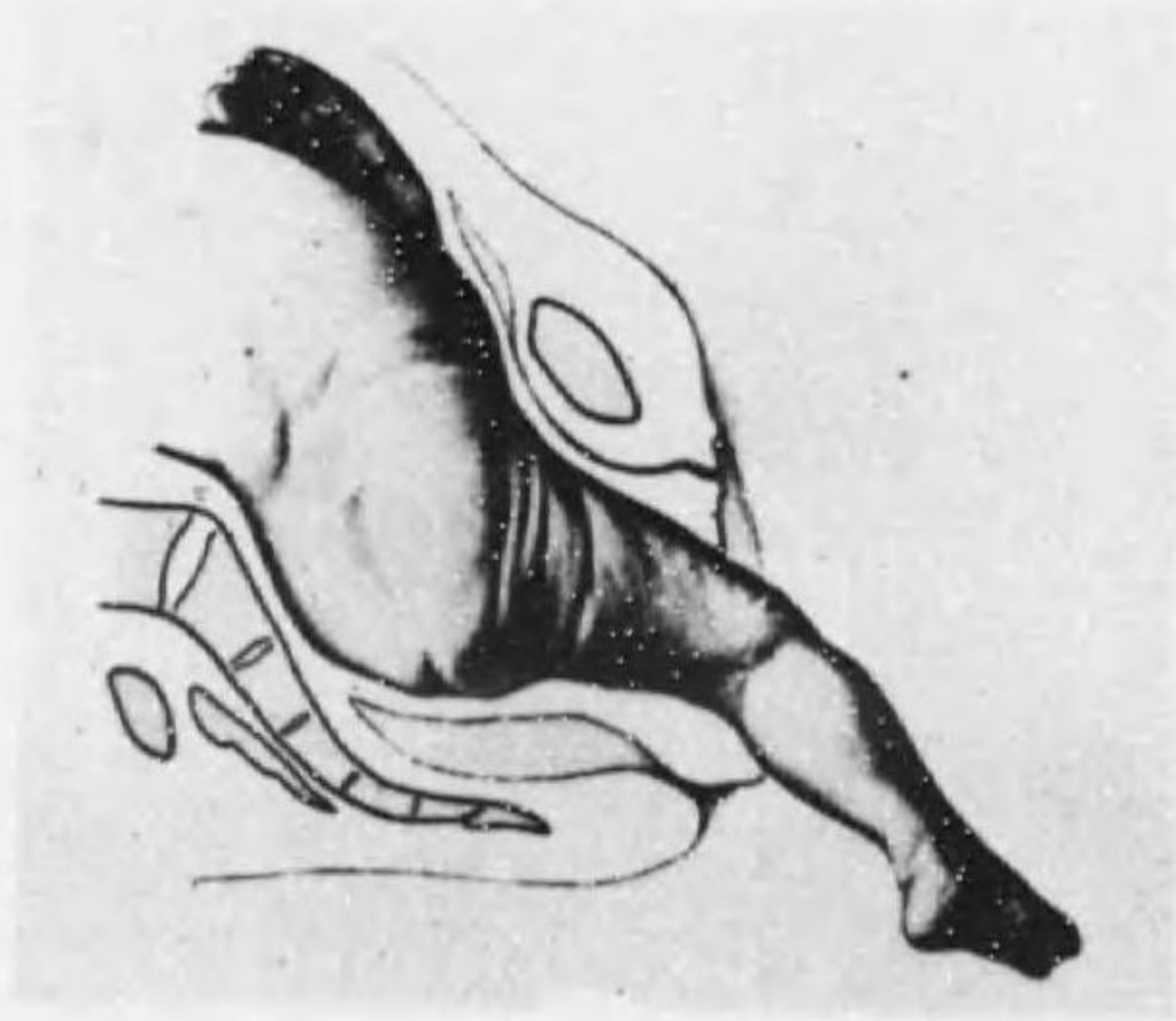

背部ノ廻轉完了ス脱出セル下肢ハ前方ニ來ル

産婆學正規ノ卷

第二篇第十八章(骨盤端位分娩ニ於ケル産婆ノ處置)參照

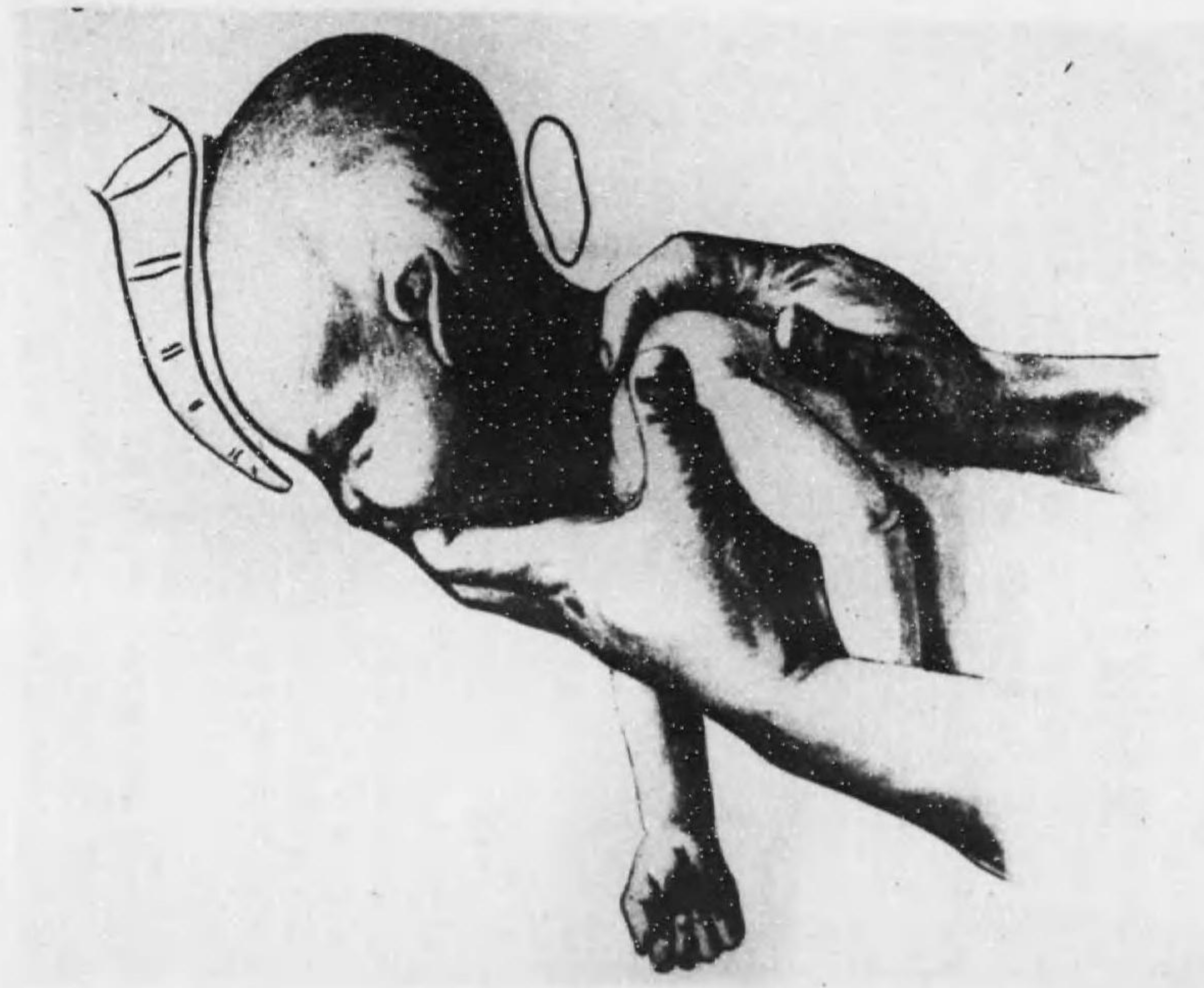

骨盤端位ニテ兒頭ヲ分娩セシムル、ファイト、スメッリー氏方法

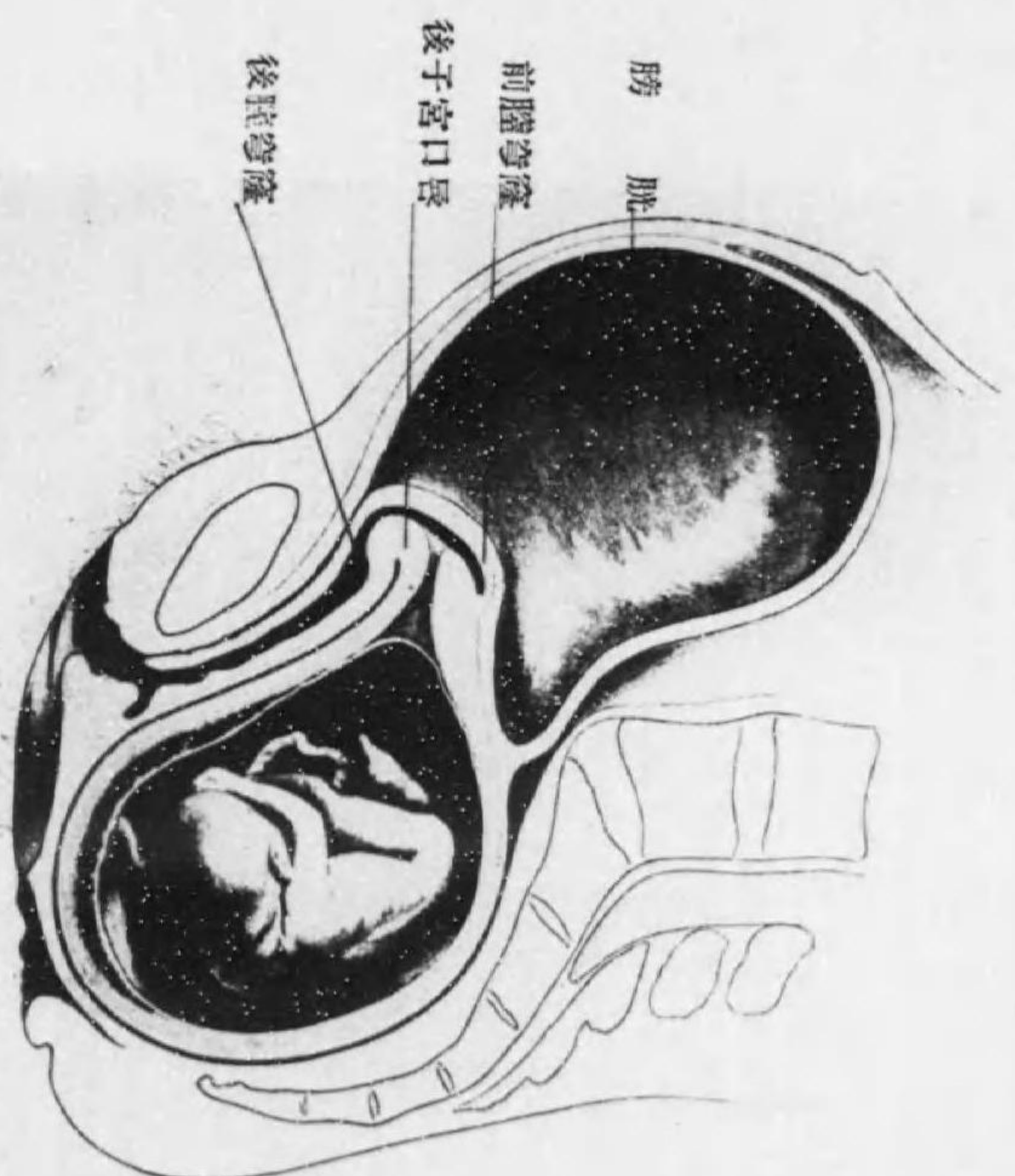

妊娠子宮後屈箱頓(五ヶ月)

第一篇第四章(姪卵ノ異常ノ内鬼胎)參照

葡萄狀鬼胎(模型的)

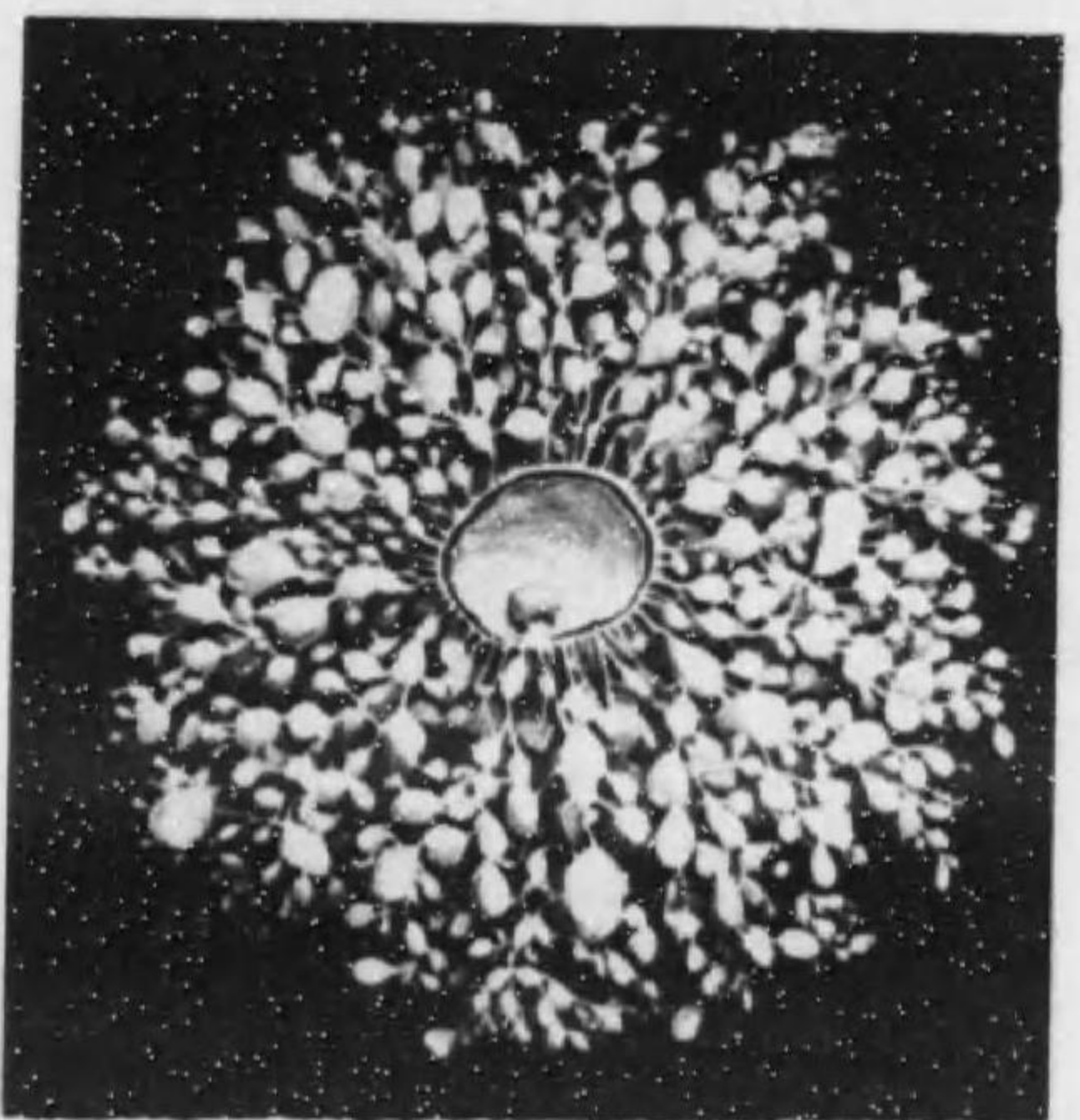

胎盤ノ部分の粘液腫



變質セル双胎ノ一卵ニ屬セ
シ變性絨毛 普通胎盤組織

産婆學異常ノ卷 第一篇第五章(異常部位ノ妊娠)參照

1 普通妊娠附着部、子宮前或後壁 2 喇叭管狹部妊娠
 3 間質妊娠 4 帶腹部妊娠 5 卵巢妊娠 6 腹膜妊娠

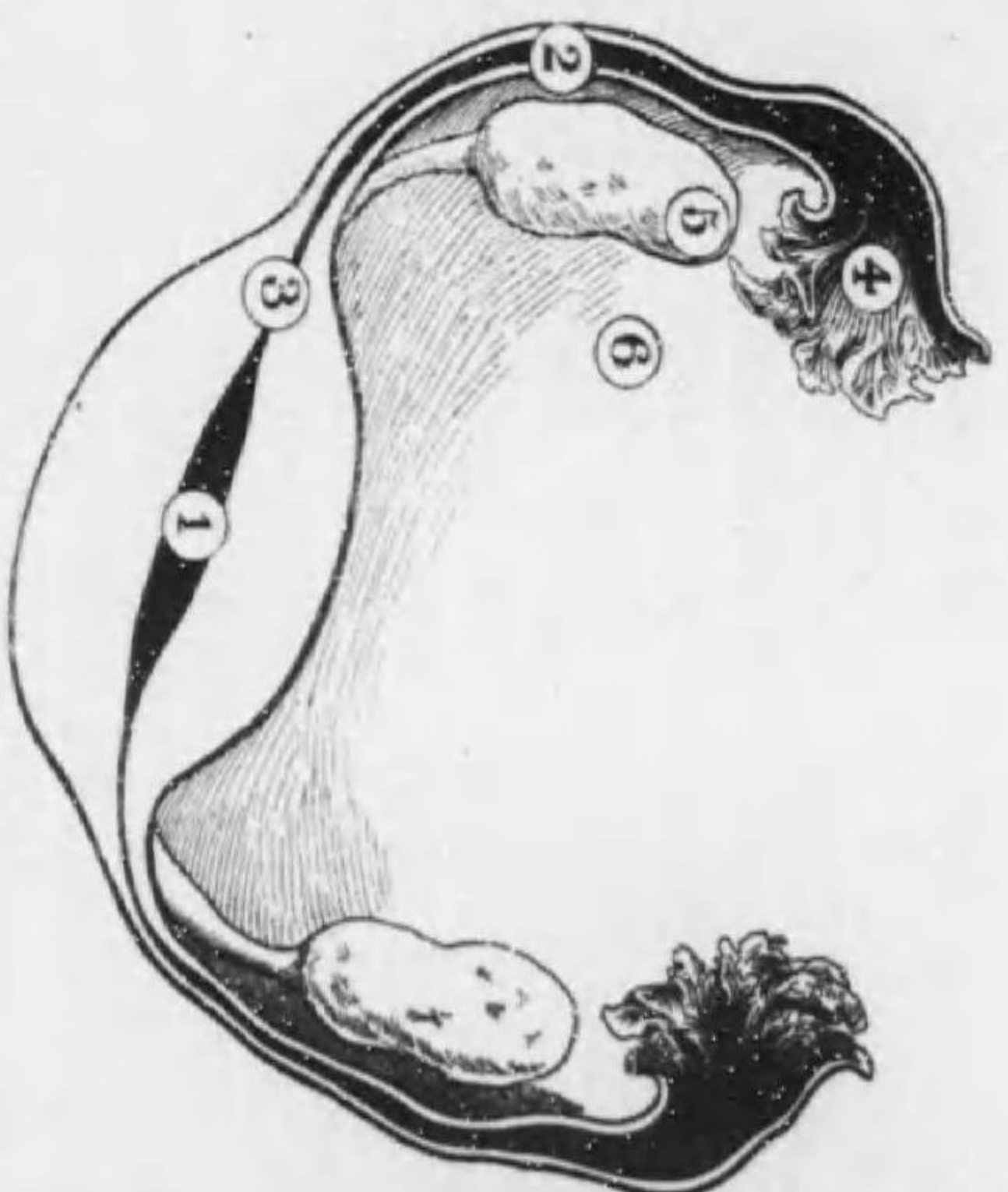

示サレハタメ内生殖器横断面ヲ美ハス
 妊娠ノ附着スルコトアル種々ナル部位ヲ



左側靱帯内妊娠
 喇叭管胎腫が靱帯ノ前後兩葉間ニ發育シ遂ニ腔壁部ニ達セシモノニテ全部破壊セズシテ核出シ得タルモノナリ

產婆學異常ノ卷

第二篇第三章(硬部產道ノ異常ノ內狹窄骨盤)參照

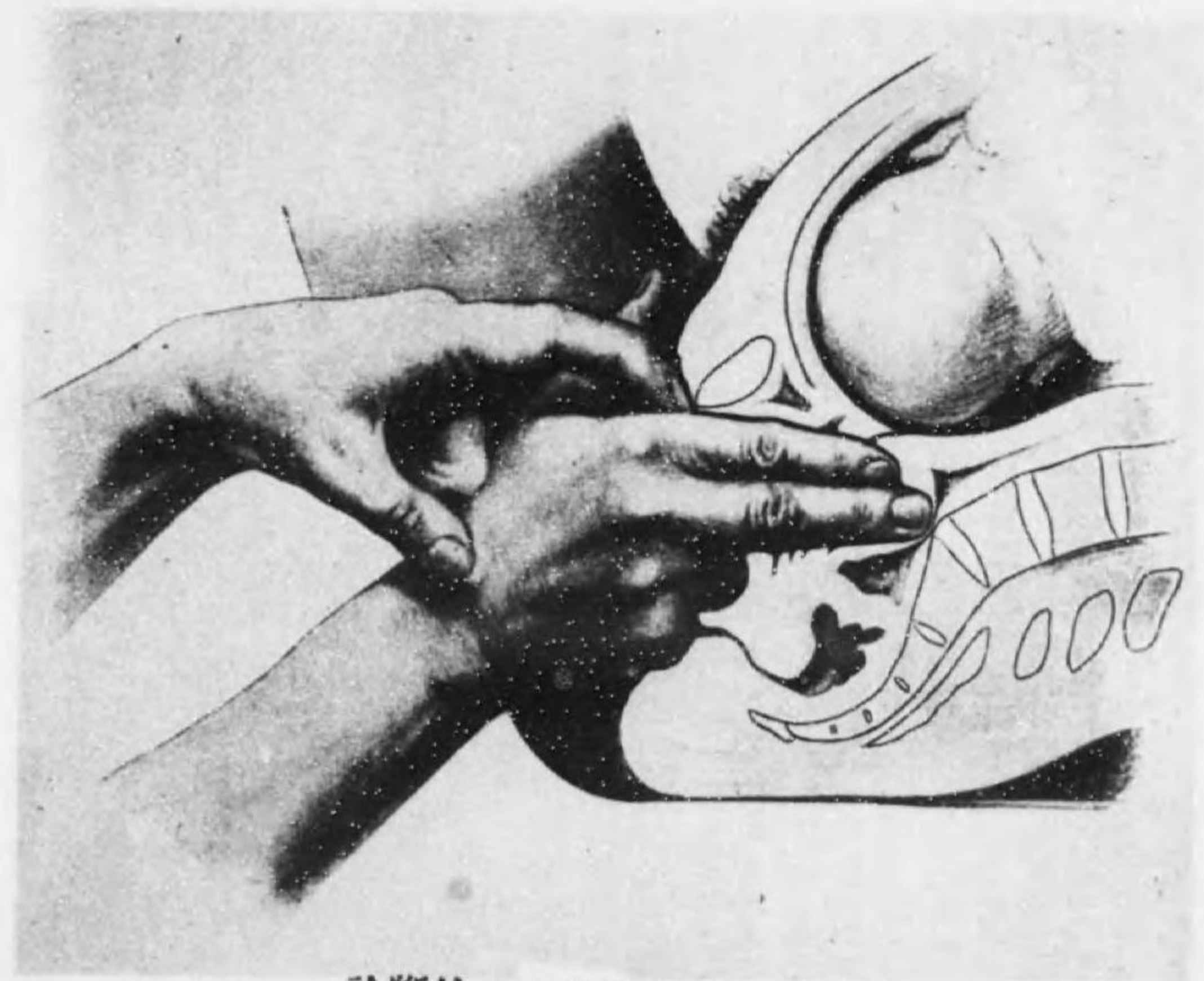

診斷的骨盤前後徑線ノ測定法

産婆學異常ノ卷

第二篇第四章(胎兒ノ異常ノ内横位及斜位)參照

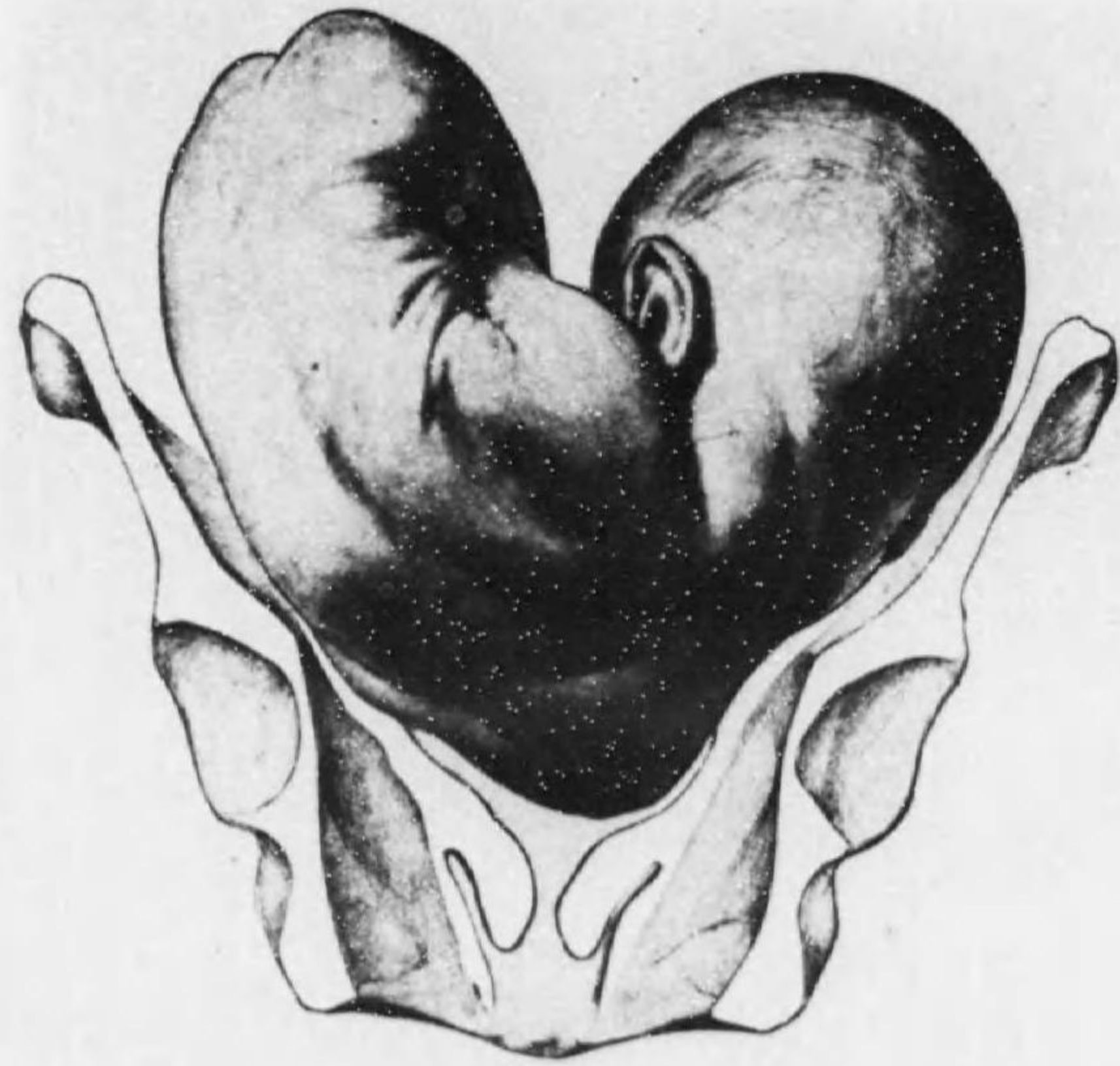

肩 胛 位

子宮口ハ破水後ニ再ビ縮小シタリ

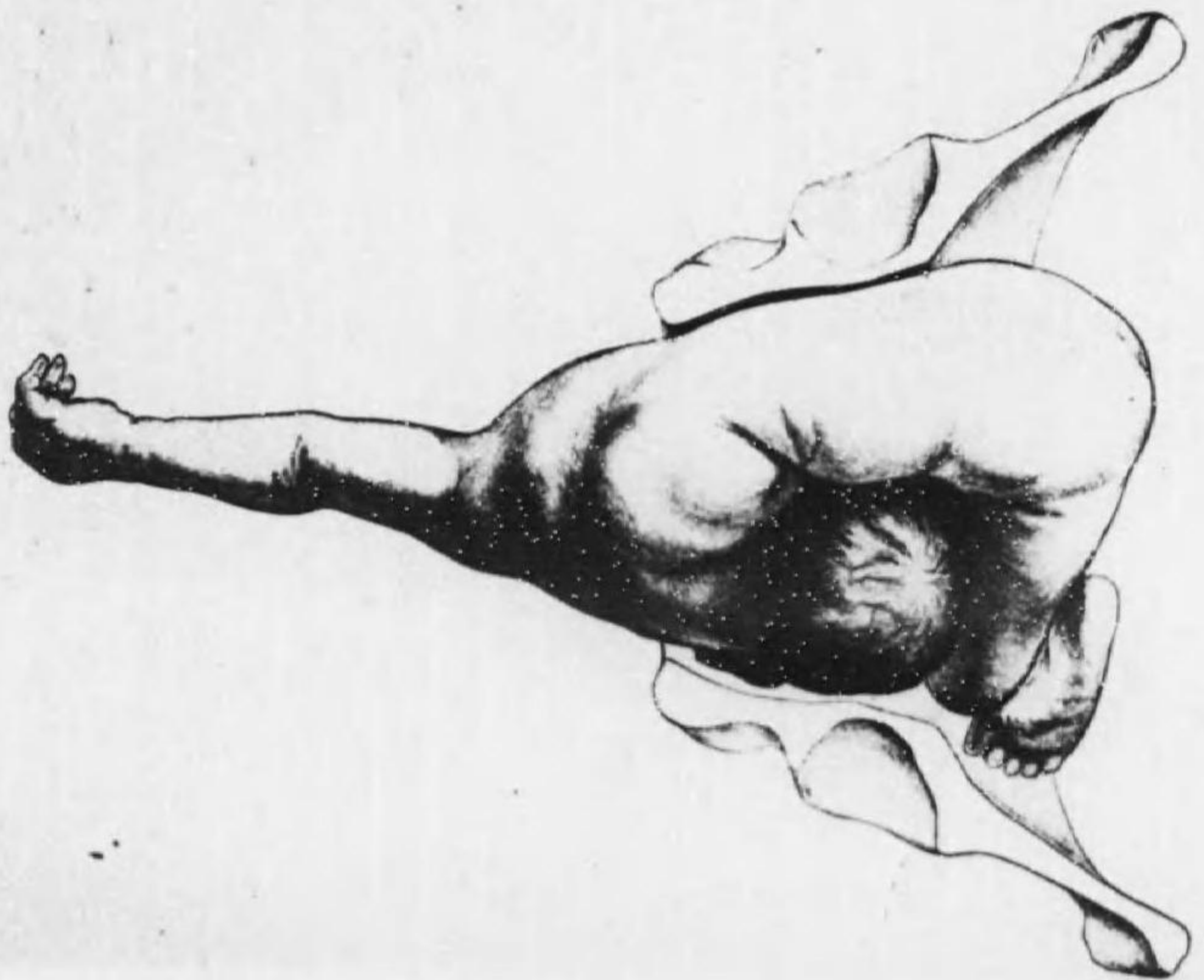

重屈體ニテノ分娩

產婆學異常ノ卷

第二篇第四章(胎兒ノ異常ノ内横位ノ分娩經過)參照



自己產出

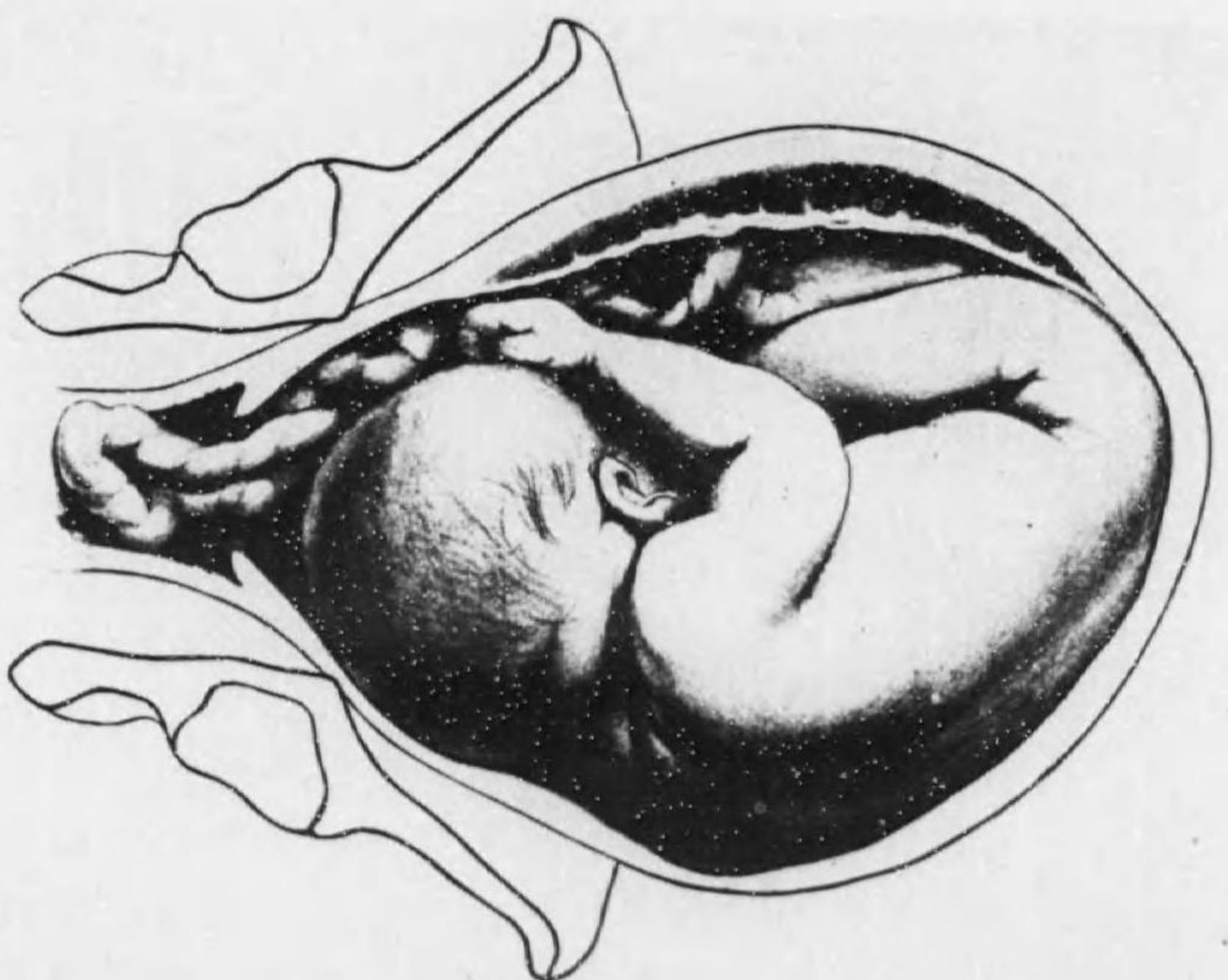

臍帶脫出

兒頭ハ左膈骨上ニ偏倚シ兒頭ノ子宮壁トノ間ヨリ臍帶脫出ス

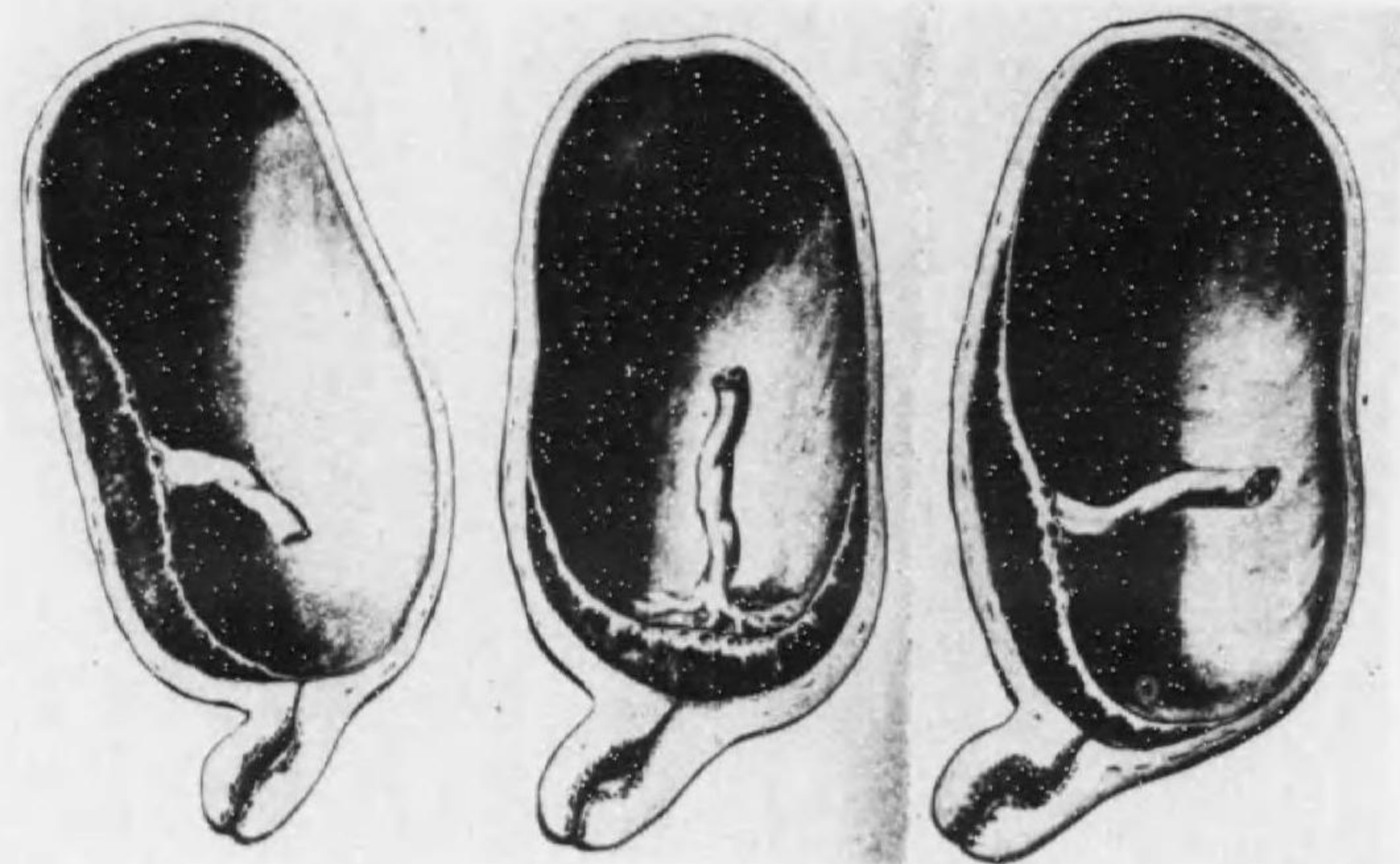

胎盤深在附着
邊緣性前置胎盤

全或ハ中心性前
置胎盤

部分的或ハ側位性前
置胎盤

前置胎盤

產婆學異常ノ卷

第二篇第六章(分娩中ニ發スル產道ノ損傷ノ内子宮翻轉)參照



有所權版

發行所 私立福岡產婆養成所

福岡縣筑紫郡千代町字水茶屋町五十番地

印刷者 山田浦生

福岡縣福岡市住吉町字向崎二百三十四番地

編輯者 麻生貞

福岡縣筑紫郡千代町字水茶屋町五十番地

大正十一年十二月五日印刷
大正十一年十一月廿一日發行
(非賣品)

289
699

終