

石城郡 泉邊 渡田 植田 山田 錦田 勿來 上野 入野 川部 田人 荷泊 貝住 石野 飯井 夏久 高間 豐名 江島 鹿濱 小川 玉崎 磐崎 湯本 内郷

東北の市町村

Table with 10 columns and 10 rows of numerical data for various municipalities in the Tohoku region.

中宮 高宮 守谷 二谷 御館 中郷 芦澤 七郷 飯野 小野 夏野 飯野 新井 豐郷 常陸 船引 美山 移山 瀨川 澤石 文珠 要田

河北年鑑

Table with 10 columns and 10 rows of numerical data for various municipalities in the Hebei region.

大新長請幾浪大津葛相中飯大八山玉日磯新駒福八鹿真
野山塚戸橋江堀野島尾郡村野上幡野村郡尾島野堀江橋戸塚山野
野山塚戸橋江堀野島尾郡村野上幡野村郡尾島野堀江橋戸塚山野

東北の市町村

Table with 12 columns of numerical data for various municipalities in Tohoku. Includes vertical labels '一六七' and '一六六' on the left side.

好赤永箕澤三神草大四大川雙久大廣木龍富上川
井間戸輪渡阪谷野倉浦野窪野川前郡久濱野戸田岡岡内
町内岡岡田戸野久濱郡前川川窪野倉浦野谷阪渡輪戸井間

河北年鑑

Table with 12 columns of numerical data for various municipalities in Hebei. Includes vertical labels '一六六' and '一六七' on the left side.

石飯大新金福小大太石原高
橋會須館房浦高巖田神町平

河北年鑑	1307	763	1313	745	399	4735	2353	457289	109988	5963	772
註	18	88	88	88	88	88	88	88	88	88	88

岩手縣

ラヂオ聴取者

昭和十五年 昭和十五年

米(昭和十二年)	27,770	12,985	7,935,922	28,795	10,167	10,987	55,097	15,788	25,566	1,491	2,713
食用農産物(昭和十三年)	14,000	5,000	8,782,788	2,777	2,208	7,935,922	28,795	10,167	10,987	55,097	1,491

古日柴御一寺平松田大瀨卷川厨瀧零西御御太本中築浅峯
波方 明
館詰郡堂井田館尾頭更民堀口川澤石山神所田宮野川岸川

東北の市町村	11	7	16	11	10	12	14	13	15	16	17	18	19	20	21	22	23	24	25	26	27	28	29	30	31	32	33	34	35	36	37	38	39	40	41	42	43	44	45	46	47	48	49	50
--------	----	---	----	----	----	----	----	----	----	----	----	----	----	----	----	----	----	----	----	----	----	----	----	----	----	----	----	----	----	----	----	----	----	----	----	----	----	----	----	----	----	----	----	----

一六九

宮野目 湯野口 大田郡 和賀郡 黒沢尻 鬼柳 岩崎 横目 藤川 江釣子 笹間 飯子 二子 更木 立花 中内 谷内 十内 小田 湯田 澤内 膽郡 水澤 前澤 金ヶ崎

東北の市町村

Table with 10 columns and multiple rows of numerical data for various locations in the Tohoku region.

徳前田 見岡 飯山 不動山 水動 志和分 赤石 彦内 佐比 赤内 長岡 乙部 裨郡 花巻 大迫 石谷 内川 外川 龜森 新ヶ森 八重 矢澤 八幡 湯本

河北年鑑

Table with 10 columns and multiple rows of numerical data for various locations in the Hokoku region.

佐倉河 眞城 白山 古川 小衣山 南柳目 若都 永岡 相去 江都 岩堂 愛宕 羽田 黑石 藤原 伊里 玉米里 梁川 福岡 廣瀨 稻瀬

Table with 10 columns of numerical data for various locations in Hebei, including entries like 佐倉河, 眞城, 白山, etc.

西營井關 永井 涌島 油島 金花泉 老澤 日松 彌形 眞瀨 萩瀨 眞瀨 山中 殿美 山中 殿美 平泉 中里 中山 殿美 千原 大原 藤原 折壁 矢越 小梨 八澤 大津 保津

Table with 10 columns of numerical data for various locations in Tohoku, including entries like 西營井關, 永井, 涌島, etc.

東北の市町村

江刺	晴山	小野	大野	種市	中野	侍濱	夏井	大目	山形	山根	野田	字部	長内	輕米	久慈	九戸	船越	織笠	大澤	豊根	重茂	津石	磯石	小島
四一	一八	四七	三三	三三	四四	四一	一四	一四	一四	一四	一四	一四	一四	一四	一四	一四	一四	一四	一四	一四	一四	一四	一四	一四
二二	三三	三三	三三	三三	三三	三三	三三	三三	三三	三三	三三	三三	三三	三三	三三	三三	三三	三三	三三	三三	三三	三三	三三	三三
三・八	六・二	四・一	五・二	二・七	一・七	三・七	一・一	三・二	一・〇	〇・六	六・三	六・三	四・一	四・一	八・二	二・八	五・四	七・八	四・一	八・〇	七・五	九・六	六・七	二・一
五五・〇	一三〇・五	一五〇・二	三〇八・〇	二六六・三	五二・九	一四・九	一・九	八〇・五	四八・九	〇・四	九八・一	七九・九	一八・三	四・一	八二	二・八	二・八	二・八	六・一	二・〇	七・五	九・六	六・七	〇・七
一、四〇五	二、〇二七	二、一八〇	二、二六八	一、六二六	一、三八四	一、三二八	一、三〇九	一、一八九	一、一八九	七五〇	二、〇七七	一、八八六	一、八四四	一、八四四	二、二五〇	一、七三六	一、七三六	二、四二七	六・一	二・〇	二・〇	二・〇	二・〇	二・〇
二二、九四八	七二、〇二七	九一、八〇四	二二〇、八六七	一三〇、三五三	二〇、四九六	五、〇七四	六八、四八二	三七、五七三	一七、六三七	一、一七九	四八、四一〇	四二、五〇六	一五、二〇〇	二、〇七七	七	一、七三三	九一、七三三	一、二九三、四六九	二、三二、二二二	二、三二、二二二	二、三二、二二二	二、三二、二二二	二、三二、二二二	二、三二、二二二
五三、三三〇	八八、四四二	七八、四二二	一〇六、六七八	二〇一、一七七	五三、七五九	五三、九一五	四〇、〇〇六	四一、〇一八	一三〇、一五七	四六、九九八	四三、一一一	三五、九五六	三三、二四八	二二、〇八八	一、四七、七二七	二九、九二二	一、四七、七二七	二、〇四八	二、〇四八	二、〇四八	二、〇四八	二、〇四八	二、〇四八	二、〇四八
二六七	五四七	四七四	六二三	一、一五二	三三三	三三三	三三三	三三三	三三三	三三三	三三三	三三三	三三三	三三三	三三三	三三三	三三三	三三三	三三三	三三三	三三三	三三三	三三三	三三三
三三三	四四八	一八七	一八三	四三三	八二	四三	一三	一三	一三	一三	一三	一三	一三	一三	一三	一三	一三	一三	一三	一三	一三	一三	一三	
〇	八七	一八	一三	一七	一	二	二	二	二	二	二	二	二	二	二	二	二	二	二	二	二	二	二	
二	一〇	二三	三九	六六	二二	三〇	三三	三三	三三	三三	三三	三三	三三	三三	三三	三三	三三	三三	三三	三三	三三	三三	三三	
一	二	三	三	三	三	三	三	三	三	三	三	三	三	三	三	三	三	三	三	三	三	三	三	

門川	刈屋	茂輪	花徳	千口	山徳	大小	安家	有藝	普代	田畑	小本	田老	崎山	岩泉	山田	宮古	下閉	金澤	栗橋	鶉居	甲子	上郷	
一〇	六	一〇	四	四	一	一	一	一	一	一	一	一	一	一	一	一	一	一	一	一	一	一	一
二	九	三	三	三	三	三	三	三	三	三	三	三	三	三	三	三	三	三	三	三	三	三	三
〇・八	六・〇	九・四	五・九	一三・九	七・六	三・九	一・六	一・四	〇・三	五・三	六・七	二・〇	一・〇	二・二	二・〇	二・〇	一・〇	〇・五	五・五	七・三	二・五	五・九	
六・八	一・三	二・五	一〇〇・一	五〇・九	四九・八	一・六	二・五	〇・三	一・〇	五・四	九・八	〇・三	六・八	七・九	一五・六	一・五	七・五	一八・二	七五〇・三	一四・七	三二・七	五八・三	四二・六
二、三三四	二、八八五	二、九三〇	一、八二四	二、三〇一	二、九三九	一、三三三	一、三三三	一、三三三	一、三三三	一、三三三	一、三三三	一、三三三	一、三三三	一、三三三	一、三三三	一、三三三	一、三三三	一、三三三	一、三三三	一、三三三	一、三三三	一、三三三	一、三三三
五、〇二三	九、九七	一、八九二	五七、一〇〇	三三、三〇五	三九、七二九	六、四八	二、二〇一	一、三〇	三、三三	一、九四	三、六四	九〇	一、九四	四、九六五	七、二八三	二、二八五	四、九六五	一、〇〇九、四六三	九、七三三	一七、六五二	三、一五五	四七、六九三	一、四九八
九、四七七	四六、二六四	四〇、〇七六	四〇、五六七	一八、九八四	五、四一一	三、九二九	三、九二九	三、九二九	三、九二九	三、九二九	三、九二九	三、九二九	三、九二九	三、九二九	三、九二九	三、九二九	三、九二九	三、九二九	三、九二九	三、九二九	三、九二九	三、九二九	三、九二九
八九	三八〇	三二六	二五七	一九六	二七三	二七三	二七三	二七三	二七三	二七三	二七三	二七三	二七三	二七三	二七三	二七三	二七三	二七三	二七三	二七三	二七三	二七三	二七三
二七	五〇	四七	八四	七八	七三	七三	七三	七三	七三	七三	七三	七三	七三	七三	七三	七三	七三	七三	七三	七三	七三	七三	七三
一	一	一	一	一	一	一	一	一	一	一	一	一	一	一	一	一	一	一	一	一	一	一	一
七	六	三	三	三	三	三	三	三	三	三	三	三	三	三	三	三	三	三	三	三	三	三	三
一	一	一	一	一	一	一	一	一	一	一	一	一	一	一	一	一	一	一	一	一	一	一	一

河北年鑑

伊保内 戸巻田 葛川 江川 二戸 福戸 一戸 爾薩 金田 斗米 石切 涙打 小島 姉帯 御地 淨寺 田澤 荒山

Table with 10 columns and 20 rows of agricultural data for Hebei Prefecture, including crop types and quantities.

註 一、食用農産物とは大豆、小豆、アワ、ヒエ、キビ、トウモロコシ、ソバ、サツマイモ、サツマイモ切干、シヤガイモの總稱。 二、農業種別農家戸数の總数のうちには茲に掲げたものの外養蠶のみ、養蠶と養畜、の三項目を含むが数は何れも少い。

青森縣

ラヂオ聴取者

(昭和十四年度)

民有々租地々積(昭和十二年)

華果

Table with 10 columns and 20 rows of agricultural data for Aomori Prefecture, including crop types and quantities.

東北の市町村

石川 大木 柏上 尾鹿 女木 富澤 野杉 大岡 浪郷 五郷 十六郷 常盤 光田 畑舎 田舎 中郷 山形 猿賀 金田 浅石 大瀨 竹居 尾崎

Table with 10 columns and 20 rows of numerical data for various locations in Hebei.

藏ヶ 碓ヶ 北津 五所 板柳 金木 小阿 梅澤 沿川 六郷 鶴田 榮川 中好 三七 七和 長橋 松島 飯詰 嘉瀬 喜良 武田 中里 内湯 相内 脇元

Table with 10 columns and 20 rows of numerical data for various locations in Tohoku.

小泊 野邊地 七本木 三石木 百濱石 橫濱地 天間林 甲野地 浦深野 十大和 藤坂田 四戸和 下澤所 六三下 三下 田部 川内 大湊 大間 東浦 風間

Table with multiple columns of numerical data for various locations in Hebei, including values like 100.0, 100.0, 100.0, etc.

佐野井 脇野澤 三戸郡 三戸 三戸 五戸 田子戸 是川子 大館川 階上 縮代 上長苗代 下長苗代 北引川 地守引 島井守 名井部 田澤部 中崎澤 留川崎 斗川崎 猿邊川 上郷 向郷 平良崎

Table with multiple columns of numerical data for various locations in Tohoku, including values like 100.0, 100.0, 100.0, etc.

川内市 石川市 倉石市 戸來市 野澤市 淺田市 豊崎市

總數 山形市 米澤市 鶴岡市 酒田市 南村山郡 上山郡

昭和十一年	昭和十五年	同上百世帶當	作付反別	一反歩收穫高	產額	繭產額	蔬菜及花卉產額	總數	自作	小作	自・小作
10,366	3,840	17.8	95,168.8	2,295	64,015.9	10,854.5	3,573.1	101,433	2,946	3,617	43,330
1,952	5,477	43.4	95,528	2,589	74,819.1	9,920	5,311	757	110	2,65	3,82
1,218	2,453	27.6	49,635	2,120	33,276.5	3,628	3,377	91	274	2,83	3,54
770	1,787	24.8	87,639	2,292	58,876.2	8,600	2,917	351	19	1,53	3,54
857	1,766	27.6	33,522	2,554	24,525.3	3,427	3,427	255	8	1,53	3,54
421	2,025	48.1	107,212	2,554	104,365.0	1,322.1	2,452.7	479	2,207	2,006	3,213
236	764	33.6	143,535	2,529	109,039.2	4,011	6,911	486	60	2,006	3,213

山形縣

ラチオ聽取者 米 (昭和十二年) (昭和十二年) 農作戸數 (昭和十二年)

註 一、昭和十四年度水田面積、苗代總面積、同上に對する休閒苗代面積(%)は青森縣農會發行「青森縣苗代跡地利用狀況調査」による。

二、民有々租地々積とはここにあげたもの外に更に、宅地、鑛泉地、池沼、牧場、原野、離種地を含む。

三、華果の栽培戸數は昭和十年六月、植付反別は昭和九年度の數字。何れも青森縣經濟部「華果園小作事情」(昭和十一年)による。

西郷庄 本庄 東生川 宮井川 中井川 金井田 堀山田 瀧山田 東澤山 南沼原 飯塚 榎澤 村木澤 柏倉門傳 本山元 東村山郡 天童 成生 藏生 津布山 千布山 高山寺 高瀨山 楯山

東北の市町村

昭和十一年	昭和十五年	同上百世帶當	作付反別	一反歩收穫高	產額	繭產額	蔬菜及花卉產額	總數	自作	小作	自・小作
1,218	2,453	27.6	49,635	2,120	33,276.5	3,628	3,377	91	274	2,83	3,54
770	1,787	24.8	87,639	2,292	58,876.2	8,600	2,917	351	19	1,53	3,54
857	1,766	27.6	33,522	2,554	24,525.3	3,427	3,427	255	8	1,53	3,54
421	2,025	48.1	107,212	2,554	104,365.0	1,322.1	2,452.7	479	2,207	2,006	3,213
236	764	33.6	143,535	2,529	109,039.2	4,011	6,911	486	60	2,006	3,213

千川	三三三	二〇一	一八八・三	二、六六八	一五〇、六五〇	七九、四九四	三三、八四〇	五〇七	二四	三六	三六
鈴川	二二	一六二	一九〇・三	二、九〇九	一五五、二〇三	六一、一四〇	三四、四〇八	三三三	三三	一〇四	七〇
出羽	二〇	一八三	三四四・八	二、八六六	三〇八、六五六	九〇、一八〇	一三、一〇一	三三四	三三	一〇四	七〇
高橋	四三	一三三	四六八・七	二、六六六	三六二、五五八	一四九、八六八	三三、三四六	六五一	一三	二六五	二六二
寺津	二二	一四一	一五六・六	二、四八六	一〇一、八八〇	四〇、六四九	九〇一	二五四	三三	二六五	二六二
明治	一〇	一〇・五	二四四・六	二、八七二	二二一、三〇四	一四七、九七八	一一、七七六	五四五	三〇	二六五	二六二
大井	二五	四六	一〇・八	二、七五九	四五一、〇二八	一三九、五五五	一五、六一七	六九七	九二	二六七	三六八
金井	三三	一七・三	五五三・八	二、七五九	四五一、〇二八	九九、〇一五	三五、七八六	六〇八	六三	二四三	三三
長崎	六九	一〇・六	四三三・二	二、八七七	三七四、六〇八	一三三、二三一	一七、三九二	六八七	一三	三三	三三
豊田	八八	二〇・六	一七九・二	三、〇五五	六五二、八七一	一三三、二三一	一七、三九二	八三三	一〇八	一〇八	一〇八
山邊	八二	二二・六	一七八・三	三、〇四三	一六二、九七六	一七八、五八五	七、九七三	八三三	一〇八	一〇八	一〇八
大寺	一八	二二・三	二九〇・二	三、一七一	二七六、〇一〇	八九、四三四	二二、五二七	四三二	一〇	一〇	一〇
中谷	四四	一八・一	一一七・六	二、七二七	九五、八一五	六六、四四〇	一〇、三九五	二四四	四七	四七	四七
相模	五	一一二	八一・四	二、一四三	五〇、三四九	四一、五五八	二、六七八	二六〇	四九	四九	四九
大根	一〇	一一・二	一一二・五	二、三九五	七五、四一九	五七、三九七	三、八四八	二六一	七八	七八	七八
西河	七八	二一・八	一七三・九	二、六〇〇	一一八、五六二	五八、六三三	八、六一一	三四六	七四	七四	七四
寒江	一八〇	二二・六	一四一・六	二、三〇七	九七、八六三	六九、一〇三	九、六四六	三五〇	九五	九五	九五
西根	二六	二二・三	七六四・〇	二、七八九	五〇四、七四六	一、七四二、一一〇	三〇〇、二五一	一、五〇六	一、九五九	一、九五九	一、九五九
高橋	二二	二二・一	三九六・三	二、八二五	三三五、七二〇	一九九、二五五	四一、一四八	一、〇〇五	一、〇〇五	一、〇〇五	一、〇〇五
左松	三三	一一・〇	三八一・八	二、三八九	二六三、〇六〇	一〇八、九六〇	一四、五六一	六八三	一一	一一	一一
大谷	八一	一一・五	三六九・四	二、七四〇	二九四、〇四八	四一、一七〇	一〇、七二五	五二四	六二	六二	六二
宮宿	一四	二四・一	二六〇・六	二、六二二	一九五、一四九	八六、八五九	一七、五六〇	六〇三	一七八	一七八	一七八
西川	二五	二四・九	二二二・一	二、五七〇	一五四、四八九	二二〇、六八〇	二二、八三八	八二五	一〇〇	一〇〇	一〇〇
宮宿	二五	二四・七	三四四・一	二、六〇八	二四六、〇七二	二〇三、〇八六	二二、〇〇一	八二五	一〇〇	一〇〇	一〇〇

本郷	一一	一一六	一七・四	三九五・一	二、三五八	二五九、〇九一	一一三、二二五	六〇九	一一三	一一三	一一三
七軒	二〇	八九	一六・一	一九四・二	一、九四〇	一一三、六〇七	七二、六八五	四七九	一〇九	一〇九	一〇九
大井	四	四〇	二二・四	一一七・八	一、三四三	四八、〇二七	一三、四〇七	一六八	五三	五三	五三
本居	二二	三六	一四・八	七一・四	一、五九九	三〇、〇〇〇	四、五六七	一七一	三三	三三	三三
川土	四〇	二〇・七	二〇・七	二、三三三	一六二、八〇〇	五〇、四四八	一七、二九四	四〇八	一〇	一〇	一〇
西山	四一	二〇〇	一八・七	三三〇・八	二、四八六	一一一、〇八一	一九、二九四	八〇五	一一〇	一一〇	一一〇
白岩	三五	一六〇	一七・一	三三八・一	二、二七九	五五、九九九	二七、六一五	五八八	七七	七七	七七
醜岩	八	三九	一一・四	一四五・二	一九三、九三六	一一、七七八	五、一九四	四二六	七七	七七	七七
西里	七	八四	一一・二	一四五・二	一九三、九三六	一一、七七八	五、一九四	四二六	七七	七七	七七
三泉	一〇	四五	一〇・五	二二三・九	一、四五五、〇六三	二五、〇六三	七、四〇三	二二七	三八	三八	三八
溝延	二一	四七	一一・一	四七九・八	二、四九九	三三三、八九六	八三、九九六	五、四七四	六五	六五	六五
谷地	二四	四七	一一・一	四七九・八	二、四九九	三三三、八九六	八三、九九六	五、四七四	六五	六五	六五
北地	二二	四七	一一・一	四七九・八	二、四九九	三三三、八九六	八三、九九六	五、四七四	六五	六五	六五
北地	二二	四七	一一・一	四七九・八	二、四九九	三三三、八九六	八三、九九六	五、四七四	六五	六五	六五
北村	五八	一七二	一一・四	八、三四九・六	二、三三四	一九〇、一六九	六四、九〇二	七、九〇七	六五	六五	六五
北村	五八	一七二	一一・四	八、三四九・六	二、三三四	一九〇、一六九	六四、九〇二	七、九〇七	六五	六五	六五
西郷	三三	八八	一一・〇	三六〇・九	二、六一〇	二六九、三三七	一一、七五〇	六七五	七七	七七	七七
西郷	三三	八八	一一・〇	三六〇・九	二、六一〇	二六九、三三七	一一、七五〇	六七五	七七	七七	七七
大倉	三三	八八	一一・〇	三六〇・九	二、六一〇	二六九、三三七	一一、七五〇	六七五	七七	七七	七七
大倉	三三	八八	一一・〇	三六〇・九	二、六一〇	二六九、三三七	一一、七五〇	六七五	七七	七七	七七
東郷	一〇七	二五三	一三・七	五五五・五	二、五二七	三八六、八八五	九七、九八二	四八、三二〇	一一、七八一	一一、七八一	一一、七八一
東郷	一〇七	二五三	一三・七	五五五・五	二、五二七	三八六、八八五	九七、九八二	四八、三二〇	一一、七八一	一一、七八一	一一、七八一
高崎	二六	九七	一〇・三	三三三・三	二、三三七	一五〇、五二二	五六、九五二	一一、七八一	二六	二六	二六
高崎	二六	九七	一〇・三	三三三・三	二、三三七	一五〇、五二二	五六、九五二	一一、七八一	二六	二六	二六
山崎	二二	一〇	一〇・一	一〇・〇	二、六四一	一八一、九五六	二九、九八〇	四、五六七	二六	二六	二六
山崎	二二	一〇	一〇・一	一〇・〇	二、六四一	一八一、九五六	二九、九八〇	四、五六七	二六	二六	二六
田野	一一	二一	一〇・四	三三・一	一、七八五	一六、二三四	一六、二三四	九三五	二四	二四	二四
田野	一一	二一	一〇・四	三三・一	一、七八五	一六、二三四	一六、二三四	九三五	二四	二四	二四
大野	一九	七〇	一一・七	二二六・三	二、六四一	一八一、九五六	二九、九八〇	四、五六七	二四	二四	二四
大野	一九	七〇	一一・七	二二六・三	二、六四一	一八一、九五六	二九、九八〇	四、五六七	二四	二四	二四
小島	一四	七三	七・三	二九三・七	三、〇九六	二四四、三九三	二四、四〇四	一五、五二〇	七	七	七
小島	一四	七三	七・三	二九三・七	三、〇九六	二四四、三九三	二四、四〇四	一五、五二〇	七	七	七

長久保 大高根 大石田 福原 尾花澤 宮野澤 常盤郡 最上郡 新庄 稻形 舟内 大藏 八向 古川 角川 戸川 鮭川 豊里

Table with 10 columns of numerical data corresponding to the locations listed in the header. Values range from 100 to 5000.

豊田 眞室川 安樂城 及位 金野 萩野 西小國 東小國 南置賜郡 萬世 山原 南原 上井 三井 玉庭 中津川 廣幡 六郷 鹽井 窪田 東置賜郡 高島 二井宿 屋代 龜岡

Table with 10 columns of numerical data corresponding to the locations listed in the header. Values range from 100 to 5000.

和野	上野	赤湯	中野	吉野	金内	宮山	漆山	伊佐	大塚	大川	小松	中郡	吉島	西郷	長井	長井	西郷	長根	西桑	鶴根	荒具	十王
一五八	一三七	一五〇	一〇五	一八五	一〇九	一七五	一四六	一〇八	一七八	一〇八	一七八	一〇九	一七五	一〇八	一七五	一〇九	一七五	一〇八	一七五	一〇九	一七五	一〇八
一八三	一六二	一七五	一〇九	一四六	一七五	一〇八	一七八	一〇九	一七五	一〇八	一七五	一〇九	一七五	一〇八	一七五	一〇九	一七五	一〇八	一七五	一〇九	一七五	一〇八
五八四・三	六七〇・二	六二八・八	五七二・一	五三二・四	二八三・六	二四九・九	一五九・五	一五三・三	一六八・九	一〇〇・一	一五三・三	一〇八・八	一〇九・一	一〇九・一	一〇九・一	一〇九・一	一〇九・一	一〇九・一	一〇九・一	一〇九・一	一〇九・一	一〇九・一
一、八三〇	二、一七五	二、一八五	二、七三三	一、九〇四	二、五七三	一、五八二	二、七二五	一、〇七二	二、七二二	一、五三二	二、六三三	二、二〇九	二、〇九二	二、三三〇	二、三三〇	二、三三〇	二、三三〇	二、三三〇	二、三三〇	二、三三〇	二、三三〇	二、三三〇
三〇九、一九一	四〇〇、八二七	四〇四、九〇五	一〇〇、七三三	二九三、八八八	二二六、九三〇	六六、一七	五九、九四〇	一三八、六八六	八一、〇八二	一六六、五七五	七五、五八三	四〇〇、二八二	三八二、四二六	二九六、二二二	六四九、八八六	五八四、二〇六	一、一七六、六一	四、〇八〇、九六四	四、〇八〇、九六四	四、〇八〇、九六四	四、〇八〇、九六四	四、〇八〇、九六四
三九、九五四	五〇、五五五	五七、一七〇	一〇〇、七三三	二〇〇、〇三三	二二、三五七	九〇、八〇八	三三、九七九	一八、八六五	二七、一七八	六九、八四九	六五、〇四八	九、四四三	五、四四三	五八、二四六	六六、〇七九	一、一七六、六一	四、〇八〇、九六四	四、〇八〇、九六四	四、〇八〇、九六四	四、〇八〇、九六四	四、〇八〇、九六四	四、〇八〇、九六四
七、三五七	二七、二三四	一九、八九二	一七、〇七九	一八、六七四	一一、五六六	四、〇〇七	八、五九八	一一、五八一	一一、一九九	六一、四六六	九、二七五	二六、〇八六	一一、八四六	一〇、二九三	一一、一三六	二二、六〇〇	二六、六〇〇	二二、五八六	二六、九五一	二九、九五二	二九、九五二	二九、九五二
六〇四	六五〇	五七九	六四四	五七九	四四八	四三〇	一七四	四二	三三三	三三〇	三三〇	三三〇	三三〇	三三〇	三三〇	三三〇	三三〇	三三〇	三三〇	三三〇	三三〇	三三〇
一六〇	一〇四	九五	一一六	六五	二一七	二〇	三三〇	三三〇	三三〇	三三〇	三三〇	三三〇	三三〇	三三〇	三三〇	三三〇	三三〇	三三〇	三三〇	三三〇	三三〇	三三〇
三三〇	三九〇	一五七	三三〇	三三〇	三三〇	三三〇	三三〇	三三〇	三三〇	三三〇	三三〇	三三〇	三三〇	三三〇	三三〇	三三〇	三三〇	三三〇	三三〇	三三〇	三三〇	三三〇

白根	東野	平野	豊田	豊原	添川	豊川	津川	小川	小川	南小川	北小川	東田川	大泉	本郷	山添	黄金	東川	黒川	廣瀬	泉前	渡山	横切	長沼
一五五	三二四	三九〇	一五六	一五七	一五八	一五九	一六〇	一六一	一六二	一六三	一六四	一六五	一六六	一六七	一六八	一六九	一七〇	一七一	一七二	一七三	一七四	一七五	一七六
二八九	二九〇	二九一	二九二	二九三	二九四	二九五	二九六	二九七	二九八	二九九	三〇〇	三〇一	三〇二	三〇三	三〇四	三〇五	三〇六	三〇七	三〇八	三〇九	三一〇	三一〇	三一〇
二二〇	二二一	二二二	二二三	二二四	二二五	二二六	二二七	二二八	二二九	二三〇	二三一	二三二	二三三	二三四	二三五	二三六	二三七	二三八	二三九	三四〇	三四一	三四二	三四三
一〇八	一〇九	一一〇	一一一	一一二	一一三	一一四	一一五	一一六	一一七	一一八	一一九	一二〇	一二一	一二二	一二三	一二四	一二五	一二六	一二七	一二八	一二九	一三〇	一三一
二一三・九	二一四・〇	二一五・一	二一六・二	二一七・三	二一八・四	二一九・五	二二〇・六	二二一・七	二二二・八	二二三・九	二二四・〇	二二五・一	二二六・二	二二七・三	二二八・四	二二九・五	二三〇・六	二三一・七	二三二・八	二三三・九	二三四・〇	二三五・一	二三六・二
二、一七四	二、一七五	二、一七六	二、一七七	二、一七八	二、一七九	二、一八〇	二、一八一	二、一八二	二、一八三	二、一八四	二、一八五	二、一八六	二、一八七	二、一八八	二、一八九	二、一九〇	二、一九一	二、一九二	二、一九三	二、一九四	二、一九五	二、一九六	二、一九七
七八、九九六	二二二、一九五	二二二、一九五	二二二、一九五	二二二、一九五	二二二、一九五	二二二、一九五	二二二、一九五	二二二、一九五	二二二、一九五	二二二、一九五	二二二、一九五	二二二、一九五	二二二、一九五	二二二、一九五	二二二、一九五	二二二、一九五	二二二、一九五	二二二、一九五	二二二、一九五	二二二、一九五	二二二、一九五	二二二、一九五	二二二、一九五
二、一七四	二、一七五	二、一七六	二、一七七	二、一七八	二、一七九	二、一八〇	二、一八一	二、一八二	二、一八三	二、一八四	二、一八五	二、一八六	二、一八七	二、一八八	二、一八九	二、一九〇	二、一九一	二、一九二	二、一九三	二、一九四	二、一九五	二、一九六	二、一九七
一〇〇、三二八	一〇〇、三二八	一〇〇、三二八	一〇〇、三二八	一〇〇、三二八	一〇〇、三二八	一〇〇、三二八	一〇〇、三二八	一〇〇、三二八	一〇〇、三二八	一〇〇、三二八	一〇〇、三二八	一〇〇、三二八	一〇〇、三二八	一〇〇、三二八	一〇〇、三二八	一〇〇、三二八	一〇〇、三二八	一〇〇、三二八	一〇〇、三二八	一〇〇、三二八	一〇〇、三二八	一〇〇、三二八	一〇〇、三二八
一四、六〇六	一四、六〇六	一四、六〇六	一四、六〇六	一四、六〇六	一四、六〇六	一四、六〇六	一四、六〇六	一四、六〇六	一四、六〇六	一四、六〇六	一四、六〇六	一四、六〇六	一四、六〇六	一四、六〇六	一四、六〇六	一四、六〇六	一四、六〇六	一四、六〇六	一四、六〇六	一四、六〇六	一四、六〇六	一四、六〇六	一四、六〇六
三七七	三七七	三七七	三七七	三七七	三七七	三七七	三七七	三七七	三七七	三七七	三七七	三七七	三七七	三七七	三七七	三七七	三七七	三七七	三七七	三七七	三七七	三七七	三七七
一六三	一六三	一六三	一六三	一六三	一六三	一六三	一六三	一六三	一六三	一六三	一六三	一六三	一六三	一六三	一六三	一六三	一六三	一六三	一六三	一六三	一六三	一六三	一六三
六〇	六〇	六〇	六〇	六〇	六〇	六〇	六〇	六〇	六〇	六〇	六〇	六〇	六〇	六〇	六〇	六〇	六〇	六〇	六〇	六〇	六〇	六〇	六〇
一五五	一五五	一五五	一五五	一五五	一五五	一五五	一五五	一五五	一五五	一五五	一五五	一五五	一五五	一五五	一五五	一五五	一五五	一五五	一五五	一五五	一五五	一五五	一五五

河北年鑑

八榮島 藤榮島 東榮島 手澤 立谷 清川 狩川 大和 十六里 八合 常萬 餘目 新堀 榮野 廣野 西田川 湯田川 念珠 福榮 溫海 山浦 豐浦 大泉

Table with 10 columns of numerical data corresponding to the locations listed above. Values range from 100 to 1,000.

大加茂 西加茂 袖浦 東浦 榮郷 京郷 鮎郷 松郷 上郷 内郷 田郷 北平 東平 南平 北平 中平 西平 上平 一本 觀音 大澤 日荒瀨

東北の市町村

Table with 10 columns of numerical data corresponding to the locations listed above. Values range from 100 to 1,000.

河北年鑑

南遊 稲川 西遊 佐佐 遊佐 藤岡 高瀬 吹浦 飛鳥

蔬菜及花卉の産額は菜豆、胡瓜、越瓜、南瓜、西瓜、甜瓜、茄、蕃茄、生大根、燕青、胡蘿蔔、牛蒡、里芋、葱、キャベヂ、漬菜、その他の總數

秋田縣

米 (昭和十二年)

總數 秋田市 鹿角郡 尾輪 尾輪 宮澤 曙川 柴平

Table with columns for rice production metrics: 昭和十五年, 昭和十四年, 昭和十三年, 昭和十二年, 昭和十一年, 昭和十年, 昭和九年, 昭和八年, 昭和七年, 昭和六年, 昭和五年, 昭和四年, 昭和三年, 昭和二年, 昭和元年. Includes sub-columns for 作付反別, 收穫高, 産額, 養蠶戸數, 養蠶産額, 反作別産額, 反作別産額.

養蠶 (昭和十二年)

大麥 (昭和十二年)

小麥 (昭和十二年)

東北の市町村

錦馬内 毛内 七瀧 小坂 大湯 北秋田郡 鷹巣 榮澤 坊澤 七座 綴子 早瀬 山口 山瀬 下瀬 上瀬 大瀬 長瀬 釋内 花岡 矢立 扇田 十所 大葛 東葛 西館

Table with columns for rice production metrics: 昭和十五年, 昭和十四年, 昭和十三年, 昭和十二年, 昭和十一年, 昭和十年, 昭和九年, 昭和八年, 昭和七年, 昭和六年, 昭和五年, 昭和四年, 昭和三年, 昭和二年, 昭和元年. Includes sub-columns for 作付反別, 收穫高, 産額, 養蠶戸數, 養蠶産額, 反作別産額, 反作別産額.

東北の市町村

Table with 13 columns (locations) and 10 rows (data). Locations include 扇形, 鶴根, 富井, 響井, 二ツ上, 荷上, 藤毛, 粕毛, 種毛, 常盤, 東雲, 塙川, 澤目, 八森, 岩館, 南秋田郡, 寺内, 廣田, 太田, 外平, 土崎, 飯島, 上下城, 金新, 上城, 下城.

一九九

Table with 13 columns (locations) and 10 rows (data). Locations include 二井中, 眞田, 澤口, 七日市, 米内, 上野, 下野, 落下野, 下阿仁, 上阿仁, 前田, 阿仁合, 大阿仁, 山本郡, 能代, 磯内, 浅内, 濱内, 鹿川, 上川, 下川, 森川, 金岳, 檜山.

河北年鑑

一九八

大久保 飯田川 豐川 上下川 大井川 一面市 五城日 馬場川 馬目川 富津内 内川王 天越戸 船本戸 拂本戸 船本戸 南磯港 戸賀磯 北浦賀 男鹿中 五里合 湯西郡 河邊郡

191	192	193	194	195	196	197	198	199	200	201	202	203	204	205	206	207	208	209	210	211	212	213	214	215	216	217	218	219	220	221	222	223	224	225	226	227	228	229	230	231	232	233	234	235	236	237	238	239	240	241	242	243	244	245	246	247	248	249	250	251	252	253	254	255	256	257	258	259	260	261	262	263	264	265	266	267	268	269	270	271	272	273	274	275	276	277	278	279	280	281	282	283	284	285	286	287	288	289	290	291	292	293	294	295	296	297	298	299	300	301	302	303	304	305	306	307	308	309	310	311	312	313	314	315	316	317	318	319	320	321	322	323	324	325	326	327	328	329	330	331	332	333	334	335	336	337	338	339	340	341	342	343	344	345	346	347	348	349	350	351	352	353	354	355	356	357	358	359	360	361	362	363	364	365	366	367	368	369	370	371	372	373	374	375	376	377	378	379	380	381	382	383	384	385	386	387	388	389	390	391	392	393	394	395	396	397	398	399	400	401	402	403	404	405	406	407	408	409	410	411	412	413	414	415	416	417	418	419	420	421	422	423	424	425	426	427	428	429	430	431	432	433	434	435	436	437	438	439	440	441	442	443	444	445	446	447	448	449	450	451	452	453	454	455	456	457	458	459	460	461	462	463	464	465	466	467	468	469	470	471	472	473	474	475	476	477	478	479	480	481	482	483	484	485	486	487	488	489	490	491	492	493	494	495	496	497	498	499	500
-----	-----	-----	-----	-----	-----	-----	-----	-----	-----	-----	-----	-----	-----	-----	-----	-----	-----	-----	-----	-----	-----	-----	-----	-----	-----	-----	-----	-----	-----	-----	-----	-----	-----	-----	-----	-----	-----	-----	-----	-----	-----	-----	-----	-----	-----	-----	-----	-----	-----	-----	-----	-----	-----	-----	-----	-----	-----	-----	-----	-----	-----	-----	-----	-----	-----	-----	-----	-----	-----	-----	-----	-----	-----	-----	-----	-----	-----	-----	-----	-----	-----	-----	-----	-----	-----	-----	-----	-----	-----	-----	-----	-----	-----	-----	-----	-----	-----	-----	-----	-----	-----	-----	-----	-----	-----	-----	-----	-----	-----	-----	-----	-----	-----	-----	-----	-----	-----	-----	-----	-----	-----	-----	-----	-----	-----	-----	-----	-----	-----	-----	-----	-----	-----	-----	-----	-----	-----	-----	-----	-----	-----	-----	-----	-----	-----	-----	-----	-----	-----	-----	-----	-----	-----	-----	-----	-----	-----	-----	-----	-----	-----	-----	-----	-----	-----	-----	-----	-----	-----	-----	-----	-----	-----	-----	-----	-----	-----	-----	-----	-----	-----	-----	-----	-----	-----	-----	-----	-----	-----	-----	-----	-----	-----	-----	-----	-----	-----	-----	-----	-----	-----	-----	-----	-----	-----	-----	-----	-----	-----	-----	-----	-----	-----	-----	-----	-----	-----	-----	-----	-----	-----	-----	-----	-----	-----	-----	-----	-----	-----	-----	-----	-----	-----	-----	-----	-----	-----	-----	-----	-----	-----	-----	-----	-----	-----	-----	-----	-----	-----	-----	-----	-----	-----	-----	-----	-----	-----	-----	-----	-----	-----	-----	-----	-----	-----	-----	-----	-----	-----	-----	-----	-----	-----	-----	-----	-----	-----	-----	-----	-----	-----	-----	-----	-----	-----	-----	-----	-----	-----	-----	-----	-----	-----	-----	-----	-----	-----	-----	-----	-----	-----	-----	-----	-----	-----	-----	-----	-----	-----

新屋 濱田 豊岩 仁井田 四小 川添 種米 戸川 豊島 和岡 船岡 岩見内 上北手 下北手 由利郡 本莊 子吉 西目 平澤 金浦 象瀨 上郷 上郷 小出 院内

東北の市町村

101	102	103	104	105	106	107	108	109	110	111	112	113	114	115	116	117	118	119	120	121	122	123	124	125	126	127	128	129	130	131	132	133	134	135	136	137	138	139	140	141	142	143	144	145	146	147	148	149	150	151	152	153	154	155	156	157	158	159	160	161	162	163	164	165	166	167	168	169	170	171	172	173	174	175	176	177	178	179	180	181	182	183	184	185	186	187	188	189	190	191	192	193	194	195	196	197	198	199	200	201	202	203	204	205	206	207	208	209	210	211	212	213	214	215	216	217	218	219	220	221	222	223	224	225	226	227	228	229	230	231	232	233	234	235	236	237	238	239	240	241	242	243	244	245	246	247	248	249	250	251	252	253	254	255	256	257	258	259	260	261	262	263	264	265	266	267	268	269	270	271	272	273	274	275	276	277	278	279	280	281	282	283	284	285	286	287	288	289	290	291	292	293	294	295	296	297	298	299	300	301	302	303	304	305	306	307	308	309	310	311	312	313	314	315	316	317	318	319	320	321	322	323	324	325	326	327	328	329	330	331	332	333	334	335	336	337	338	339	340	341	342	343	344	345	346	347	348	349	350	351	352	353	354	355	356	357	358	359	360	361	362	363	364	365	366	367	368	369	370	371	372	373	374	375	376	377	378	379	380	381	382	383	384	385	386	387	388	389	390	391	392	393	394	395	396	397	398	399	400	401	402	403	404	405	406	407	408	409	410	411	412	413	414	415	416	417	418	419	420	421	422	423	424	425	426	427	428	429	430	431	432	433	434	435	436	437	438	439	440	441	442	443	444	445	446	447	448	449	450	451	452	453	454	455	456	457	458	459	460	461	462	463	464	465	466	467	468	469	470	471	472	473	474	475	476	477	478	479	480	481	482	483	484	485	486	487	488	489	490	491	492	493	494	495	496	497	498	499	500
-----	-----	-----	-----	-----	-----	-----	-----	-----	-----	-----	-----	-----	-----	-----	-----	-----	-----	-----	-----	-----	-----	-----	-----	-----	-----	-----	-----	-----	-----	-----	-----	-----	-----	-----	-----	-----	-----	-----	-----	-----	-----	-----	-----	-----	-----	-----	-----	-----	-----	-----	-----	-----	-----	-----	-----	-----	-----	-----	-----	-----	-----	-----	-----	-----	-----	-----	-----	-----	-----	-----	-----	-----	-----	-----	-----	-----	-----	-----	-----	-----	-----	-----	-----	-----	-----	-----	-----	-----	-----	-----	-----	-----	-----	-----	-----	-----	-----	-----	-----	-----	-----	-----	-----	-----	-----	-----	-----	-----	-----	-----	-----	-----	-----	-----	-----	-----	-----	-----	-----	-----	-----	-----	-----	-----	-----	-----	-----	-----	-----	-----	-----	-----	-----	-----	-----	-----	-----	-----	-----	-----	-----	-----	-----	-----	-----	-----	-----	-----	-----	-----	-----	-----	-----	-----	-----	-----	-----	-----	-----	-----	-----	-----	-----	-----	-----	-----	-----	-----	-----	-----	-----	-----	-----	-----	-----	-----	-----	-----	-----	-----	-----	-----	-----	-----	-----	-----	-----	-----	-----	-----	-----	-----	-----	-----	-----	-----	-----	-----	-----	-----	-----	-----	-----	-----	-----	-----	-----	-----	-----	-----	-----	-----	-----	-----	-----	-----	-----	-----	-----	-----	-----	-----	-----	-----	-----	-----	-----	-----	-----	-----	-----	-----	-----	-----	-----	-----	-----	-----	-----	-----	-----	-----	-----	-----	-----	-----	-----	-----	-----	-----	-----	-----	-----	-----	-----	-----	-----	-----	-----	-----	-----	-----	-----	-----	-----	-----	-----	-----	-----	-----	-----	-----	-----	-----	-----	-----	-----	-----	-----	-----	-----	-----	-----	-----	-----	-----	-----	-----	-----	-----	-----	-----	-----	-----	-----	-----	-----	-----	-----	-----	-----	-----	-----	-----	-----	-----	-----	-----	-----	-----	-----	-----	-----	-----	-----	-----	-----	-----	-----	-----	-----	-----	-----	-----	-----	-----	-----	-----	-----	-----	-----	-----	-----	-----	-----	-----	-----	-----	-----	-----	-----	-----	-----	-----	-----	-----	-----	-----	-----	-----	-----	-----	-----	-----	-----	-----	-----	-----	-----	-----	-----	-----	-----	-----	-----	-----	-----	-----	-----	-----	-----	-----	-----	-----	-----	-----	-----	-----	-----	-----	-----	-----	-----	-----	-----	-----	-----	-----	-----	-----	-----	-----	-----	-----	-----	-----	-----	-----	-----

神宮寺 花館 大北郡 仙北郡 下濱川 道ケ崎 松田 龜正寺 大上内 下川内 岩谷 北内越 南内越 小川友 鮎川澤 西瀧澤 東瀧澤 石澤 下郷 玉米 笹子 川内 直根 矢島

Table with 10 columns of numerical data corresponding to the locations listed in the header. The data includes various numbers such as 110, 115, 120, 125, 130, 135, 140, 145, 150, 155, 160, 165, 170, 175, 180, 185, 190, 195, 200, 205, 210, 215, 220, 225, 230, 235, 240, 245, 250, 255, 260, 265, 270, 275, 280, 285, 290, 295, 300, 305, 310, 315, 320, 325, 330, 335, 340, 345, 350, 355, 360, 365, 370, 375, 380, 385, 390, 395, 400, 405, 410, 415, 420, 425, 430, 435, 440, 445, 450, 455, 460, 465, 470, 475, 480, 485, 490, 495, 500, 505, 510, 515, 520, 525, 530, 535, 540, 545, 550, 555, 560, 565, 570, 575, 580, 585, 590, 595, 600, 605, 610, 615, 620, 625, 630, 635, 640, 645, 650, 655, 660, 665, 670, 675, 680, 685, 690, 695, 700, 705, 710, 715, 720, 725, 730, 735, 740, 745, 750, 755, 760, 765, 770, 775, 780, 785, 790, 795, 800, 805, 810, 815, 820, 825, 830, 835, 840, 845, 850, 855, 860, 865, 870, 875, 880, 885, 890, 895, 900, 905, 910.

清雲中 雲明寺 西木内 檜保内 田保内 生保内 神代 角野 長野 四野 高梨 藤木 大川根 外小友 内小友 南小友 強小友 大澤 土川 荒川 淀川 峰吉 刈和野 北和野

東北の市町村

Table with 10 columns of numerical data corresponding to the locations listed in the header. The data includes various numbers such as 110, 115, 120, 125, 130, 135, 140, 145, 150, 155, 160, 165, 170, 175, 180, 185, 190, 195, 200, 205, 210, 215, 220, 225, 230, 235, 240, 245, 250, 255, 260, 265, 270, 275, 280, 285, 290, 295, 300, 305, 310, 315, 320, 325, 330, 335, 340, 345, 350, 355, 360, 365, 370, 375, 380, 385, 390, 395, 400, 405, 410, 415, 420, 425, 430, 435, 440, 445, 450, 455, 460, 465, 470, 475, 480, 485, 490, 495, 500, 505, 510, 515, 520, 525, 530, 535, 540, 545, 550, 555, 560, 565, 570, 575, 580, 585, 590, 595, 600, 605, 610, 615, 620, 625, 630, 635, 640, 645, 650, 655, 660, 665, 670, 675, 680, 685, 690, 695, 700, 705, 710, 715, 720, 725, 730, 735, 740, 745, 750, 755, 760, 765, 770, 775, 780, 785, 790, 795, 800, 805, 810, 815, 820, 825, 830, 835, 840, 845, 850, 855, 860, 865, 870, 875, 880, 885, 890, 895, 900, 905, 910.

白 川 豐 豐 横 横 千 長 横 烟 六 飯 金 金 平 横 山 榮 增 十 三 植 臨 吉 漫 福
岩 川 岡 澤 田 屋 屋 堀 堀 屋 郷 諸 根 澤 郡 手 内 圃 田 重 文 田 合 田 田 舞 地

河北年鑑

四	五	三	三	八	七	九	二	四	九	五	七	二	五	三	五
三	二	一	一	一	一	一	一	一	一	一	一	一	一	一	一
一	二	三	四	五	六	七	八	九	一〇	一一	一二	一三	一四	一五	一六
一	二	三	四	五	六	七	八	九	一〇	一一	一二	一三	一四	一五	一六
一	二	三	四	五	六	七	八	九	一〇	一一	一二	一三	一四	一五	一六
一	二	三	四	五	六	七	八	九	一〇	一一	一二	一三	一四	一五	一六
一	二	三	四	五	六	七	八	九	一〇	一一	一二	一三	一四	一五	一六
一	二	三	四	五	六	七	八	九	一〇	一一	一二	一三	一四	一五	一六
一	二	三	四	五	六	七	八	九	一〇	一一	一二	一三	一四	一五	一六
一	二	三	四	五	六	七	八	九	一〇	一一	一二	一三	一四	一五	一六

1104

沼 八 大 館 阿 田 旭 境 黒 角 川 雄 湯 辨 幡 岩 東 西 駒 三 川 三 稻 皆 三
見 館 木 森 合 氣 森 根 川 川 町 川 西 郡 澤 天 野 崎 瀬 瀬 形 連 梨 庭 瀬 關

東北の市町村

一〇	四	九	二	八	三	一	九	二	四	六	一	三	七	二	六
三	七	七	五	一	八	一	二	三	四	五	六	七	八	九	一〇
一	二	三	四	五	六	七	八	九	一〇	一一	一二	一三	一四	一五	一六
一	二	三	四	五	六	七	八	九	一〇	一一	一二	一三	一四	一五	一六
一	二	三	四	五	六	七	八	九	一〇	一一	一二	一三	一四	一五	一六
一	二	三	四	五	六	七	八	九	一〇	一一	一二	一三	一四	一五	一六
一	二	三	四	五	六	七	八	九	一〇	一一	一二	一三	一四	一五	一六
一	二	三	四	五	六	七	八	九	一〇	一一	一二	一三	一四	一五	一六
一	二	三	四	五	六	七	八	九	一〇	一一	一二	一三	一四	一五	一六
一	二	三	四	五	六	七	八	九	一〇	一一	一二	一三	一四	一五	一六

1105

Table with multiple columns listing names and numbers, likely a record of school or administrative data. Includes names like 仙田明, 新元西馬音, etc.

三、役場と學校 (昭和十五年七月)

- 1、市町村名の下の数字は面積(単位方呎、岩手、福島のみ方里)
2、○はその小學校に同名、同校長の男子青年學校がある場合を示す。
3、小學校と名前の異なる青年校、校長を異にする青年校、女子青年校はその小學校の後に併記した。
4、小學校名の下の数字は學級數。
5、縣の順序は宮城、岩手、青森、山形、福島、秋田の順。



Table listing various officials (校長, 首席, etc.) and their names across multiple columns for Miyagi Prefecture.

○**圓田村**(五五・八六) 校長 佐藤忠治 助役 同 長七 收入役 村上左吉 圓田尋高²⁰ 首席 土田徹三 首席 福田利八 平澤尋小⁶ 校長 渡田俊助 首席 菅井嘉藏

○**柴田郡** **大河原町**(二四・四四) 町長 庄司一郎 助役 佐藤 傳 收入役 最上才治 ○**大河原尋高**³² 校長 小山元之進 首席 山田源利 **村田町**(四六・八) 町長 升敏之助 助役 武田恭次郎 收入役 木良喜

○**村田尋高**²⁴ 校長 佐々木源一 首席 石田兵藏 小泉尋小⁸ 校長 門傳勝衛 首席 佐藤勇七 **綱木町**(四一・三三) 町長 北條伊平 助役 石井一郎 收入役 星平吉 槻木尋高³² 校長 國安源左 衛門 安齋覺彌 首席 安齋覺彌 槻木町青年校 校長 葉坂金五郎 收入役 白幡弘 首席 平間初男 **金ヶ瀬村**(二〇・六) 校長 青木豊治 收入役 山家武雄 ○**金ヶ瀬尋高**¹⁴ 校長 山内猛 首席 我妻善雄

○**船岡村**(二二・三) 校長 大和田謙之 收入役 水戸請治郎 船岡尋高¹⁸ 校長 八島炳三 首席 太宰辰治郎 **沼邊村**(二六・二六) 校長 山家長藏 助役 大槻福壽 收入役 武田榮八 ○**沼邊尋高**¹⁶ 校長 齊藤菊之助 首席 丹野剛 **宮岡村**(五〇・九) 校長 佐山榮三郎 助役 小林三右衛門 收入役 神崎一郎 ○**菅生尋高**⁷ 校長 吉見文彌 首席 山崎政雄 ○**支倉尋高**¹¹ 校長 山内高壽 首席 菊地春吉 **川崎村**(二五・三六) 校長 菊地林藏 助役 木村新六 收入役 今野熊治 ○**川崎尋高**³³ 校長 佐藤久信 首席 長田龜太郎

○**角田町**(二五・二二) 町長 加藤善喜 助役 小山隆三 收入役 遠藤圓四郎 ○**角田尋高**³³ 校長 樋口彌惣吉 首席 佐藤退介 小田尋小³ 校長 石川好光 首席 佐藤勇太郎 **丸森町**(六三・九) 町長 瓶泰次郎 助役 齋藤善平 收入役 同 嘉平 ○**丸森尋高**²³ 校長 阿部健兒

○**金山町**(八〇・五) 町長 太田忠四郎 助役 加川左市 收入役 守谷環 ○**金山尋高**⁸ 校長 齊藤源次郎 首席 淺田利邦 **筆甫村**(七四・三三) 校長 目黒勘四郎 助役 菊地常吉 收入役 木村登 ○**筆甫尋高**⁹ 校長 日下謙吉 首席 菊地廣志 **大内村**(六七・二五) 校長 佐藤升之丞 助役 北沼喜右衛門 收入役 目黒武雄 ○**大内尋高**²⁰ 校長 佐々城金 首席 石井智海 **小齋村**(九四・三) 校長 齋藤右兵衛

○**尾形軍治** 首席 金子源橘 **東根村**(一七・六) 校長 佐藤彦七 助役 渡邊兼三郎 收入役 同 庄吉 ○**東根尋高**¹⁰ 校長 瀧美雄吉 首席 山中覺治 **北郷村**(二〇・九) 校長 我妻金平 助役 渡邊眞平 收入役 日下庸陸 ○**北郷尋高**¹⁶ 校長 佐藤彦一 首席 阿部勝男 **西根村**(三三・四四) 校長 大槻政吉 助役 成川東 收入役 日下倫平 ○**西根尋高**¹⁷ 校長 田村顯晃 首席 石橋堯海 **館矢間村**(三三・一三)

○**大張尋高**⁸ 校長 赤間政雄 首席 千葉胤治 **耕野村**(二八・八三) 校長 八島考二 助役 同 喜平 收入役 同 新太郎 ○**耕野尋高**⁸ 校長 北郷剛一 首席 森谷祐堂

○**亘理郡** **亘理町**(七二・二) 町長 山田周藏 助役 山形總藏 收入役 渡 祥一 ○**亘理尋高**²¹ 校長 高橋虎夫 首席 加藤金三郎 **坂元村**(二七・九) 校長 伊達宗康 助役 清野龜吉 收入役 佐藤經雄 ○**坂元尋高**²³ 校長 本田政志 首席 白幡恒雄 **山下村**(三六・三三) 校長 今野喜左衛門 助役 坂野英雄 收入役 横山好尚 ○**山下尋高**¹⁹ 校長 土居文彌 首席 石垣信雄 山下第一尋小⁶ 校長 片平六彌 首席 松野省三 同第二尋小⁶ 校長 千葉金三

○**萩野富助** 首席 萩野富助 **吉田村**(二四・六六) 校長 横山英三郎 助役 藤本有明 收入役 土生利助 ○**吉田尋高**¹⁰ 校長 半澤城平 首席 東見雄 **長瀬尋小**¹² 校長 櫻井忠吉 首席 佐藤清司 **逢隈村**(三三・三三) 校長 玉田清 助役 佐藤直吉 收入役 岡崎素昂 ○**逢隈尋小**²⁰ 校長 小山松郎 首席 相澤幸四郎 鹿島尋小⁶ 校長 清野敬次郎 首席 佐藤篤 高屋尋小⁶ 校長 今野廣 首席 横山志直 **荒濱村**(七二・二)

○**岩沼町**(五・六) 町長 古内省三郎 助役 洞崎久藏 收入役 小林胞吉 ○**岩沼尋高**²⁵ 校長 山崎忠右衛門 首席 堀米助五郎 **増田町**(二一・七) 町長 庄司倉吉 助役 山田重吉 收入役 小島善治 ○**増田尋高**¹⁶ 校長 宮本聯治 首席 高橋千樹 **開上町**(九・四五) 町長 松浦長右衛門

○**名取郡** **岩沼町**(五・六) 町長 古内省三郎 助役 洞崎久藏 收入役 小林胞吉 ○**岩沼尋高**²⁵ 校長 山崎忠右衛門 首席 堀米助五郎 **増田町**(二一・七) 町長 庄司倉吉 助役 山田重吉 收入役 小島善治 ○**増田尋高**¹⁶ 校長 宮本聯治 首席 高橋千樹 **開上町**(九・四五) 町長 松浦長右衛門

○**高橋村**(三八・七七) 校長 菊地彦三郎 助役 菅井與左衛門 收入役 菅井與左衛門 **川村金太郎** 助役 菅井與左衛門 **高橋尋高**¹⁶ 校長 阿部哲夫 首席 菅井恒治 **愛高尋高**¹⁵ 校長 加藤誠 首席 田村昇龍 **千貫村**(三三・三三) 校長 佐藤菊七 助役 古住庚吉 收入役 同 千貫三郎 ○**千貫尋高**¹⁷ 校長 穴戸重藏 首席 穴戸重藏 校長 河田虎雄 首席 河田虎雄 **館腰村**(二〇・四八) 校長 櫻田實 助役 齋藤恒藏

○**尾形軍治** 首席 金子源橘 **東根村**(一七・六) 校長 佐藤彦七 助役 渡邊兼三郎 收入役 同 庄吉 ○**東根尋高**¹⁰ 校長 瀧美雄吉 首席 山中覺治 **北郷村**(二〇・九) 校長 我妻金平 助役 渡邊眞平 收入役 日下庸陸 ○**北郷尋高**¹⁶ 校長 佐藤彦一 首席 阿部勝男 **西根村**(三三・四四) 校長 大槻政吉 助役 成川東 收入役 日下倫平 ○**西根尋高**¹⁷ 校長 田村顯晃 首席 石橋堯海 **館矢間村**(三三・一三)

宮 城 郡

首席 富澤寅夫
鹽釜町(二〇・四三)
町長 佐浦重次郎
助役 佐藤曾代吉
同 藤 勝三
收入役 佐藤藤一
○鹽釜尋高49
校長 白石慶治
首席 森田三作
鹽釜第二尋小18
校長 高橋 昇
首席 千葉行雄
同 第三尋小20
校長 八島龜三郎
首席 遠藤讓治
松島町(五三・三)
町長大宮司善治
助役 土井慶治
收入役 千葉東吾
○松島尋高22
校長 阿部倉之助
首席 清野吉四郎

本松島尋小6
校長 齋藤瑞男
首席 巨理象治
手樽尋小3
校長 加藤正平
首席 高橋光雄
○幡谷尋小6
校長 鈴木 郁
首席 橋本 剛
北小泉尋小3
校長 長田省耕
首席 村上辰三
廣瀬村(七一・四四)
校長 宮野教元
助役 石垣吉三郎
收入役 庄子今朝松
○廣瀬尋高21
校長 池田久馬
首席 桐ヶ窪良治
大澤村(三三・五三)
校長 菅原俊了
助役 早坂卯右衛門
收入役 庄子辰三郎
○大澤尋高11

校長 堀野 信
首席 鈴木富吉
○大倉尋高8
校長 熊谷甲午郎
首席 關 禧作
根白石村
(二〇・五二)
校長 永澤良之助
助役 庄司忠治
收入役 鶴田胞吉
○根白石尋高14
校長 京極勝雄
首席 櫻田武郎
○實澤尋小6
校長 及川 旭
首席 京増 保
福岡尋小6
校長 工藤要作
首席 大沼 眞
七北田村
(二一・四六)
校長 馬場太郎兵衛
助役 寺島三之助
收入役 若生熊吉
○七北田尋高9

校長 星川庸郎
首席 星 三郎
岩切村(二六・二七)
校長 永野榮一
助役 同 研造
收入役 鈴木茂右衛門
○岩切尋高20
校長 須藤 良
首席 小野千秋
利府村(四三・三)
校長 高橋清六
助役 同 養藏
收入役 鈴木清一郎
○利府尋高20
校長 河田武雄
首席 鈴木猛二
七郷村(二六・六)
校長 阿部庄右衛門
助役 遠藤龜太郎
收入役 濱口善吉
○七郷尋高17
校長 岩佐善吉
首席 荒濱尋小6

校長 角張大四郎
首席 藤原俊英
高砂村(三〇・五)
校長 安達萬四郎
助役 鈴木壬吉
收入役 支倉揆造
○高砂尋高15
校長 大友鐵次郎
首席 星 直三
○中野尋高16
校長 田副軍治
首席 色川賢治
○岡田尋高8
校長 岡本正視
首席 片桐清一
多賀城村
(二〇・五七)
校長 小野清吉
助役 阿部陽之助
收入役 曾我新吉
○多賀城尋高18
校長 赤松 元
首席 豊田正夫
○山王尋高8
校長 三塚源五郎

首席 沼田常二郎
七ヶ濱村
(二二・五四)
校長 鎌田作右衛門
助役 和泉吉治
收入役 星德一郎
○亦樂尋高23
校長 關口 繁
首席 渡邊今助
○松ヶ濱尋小12
校長 菅井養七
首席 嶺岸 亭
瀧戸村(三八・六)
校長 土井兼太郎
助役 高橋安治
收入役 鈴木菊治
○瀧戸尋高5
校長 早坂平助
首席 佐瀬邦雄
○石濱尋高4
校長 金子好一
首席 小山田稔

吉岡町(四三・五六)
町長 吉田潤平
助役 志賀野富助
收入役 鹿野七治
○吉岡尋高17
校長 佐藤四郎
首席 内ヶ崎康治
宮床村(五二・二五)
校長 一條久之進
助役 渡邊 一
收入役 青木寛大夫
○宮床尋高9
校長 千葉正三
首席 澁谷甚吉
富谷村(四九・四三)
校長 山田義三郎
助役 遠藤源三郎
收入役 青木 諭
○富谷尋高14
校長 石川清春
首席 狩野伊三郎
○西成田尋高8
校長 小松義夫
首席 菅野徳夫

吉田村(二二・七八)
校長 堀龍 強
助役 佐藤彌惣治
收入役 佐藤今朝治
○吉田尋高8
校長 但木一 郎
首席 伊藤 功
鶴巣村(三三・七九)
校長 鶴田癸巳
助役 二瓶宅治
收入役 門間惣吉
○鶴巣尋高16
校長 武澤 喬
首席 二木信一
○落合尋高13
校長 佐々木新次郎
首席 尾形左門
粕川村(二〇・九五)
校長 遠藤信太郎
助役 高橋幸三郎
收入役 赤間新作
○粕川尋高8

校長 鹿野 誠
首席 渡邊清伯
大谷村(四六・三〇)
校長 櫻井重雄
助役 鈴木圓之助
收入役 高橋豊藏
○大谷尋高24
校長 小野利一
首席 小畑 寛
大松澤村
(二五・五二)
校長 西塚源三郎
助役 平井猛夫
收入役 石川庄作
○大松澤尋高12
校長 星 末治
首席 氏家壽治
大衡村(五九・六七)
校長 福田勘之丞
助役 菅野 醇
收入役 及川平三郎
○大衡尋高16
校長 伊藤電五郎
首席 小原 實

大森尋小4
校長 角田宗男
首席 高橋 清
加美郡
なかひだ
中新田町(五三・四)
町長 高階晉司
助役 星 清吉
收入役 後藤利助
○中新田尋高28
校長 町田重郎
首席 阿部 潮
小野田村
(三三・〇三)
校長 池田留治
助役 淺野今朝吉
收入役 伊藤喜平
○東小野田尋高21
校長 黒田 正
首席 武中智仙
○西小野田尋高18
校長 早坂冬治
首席 館内秀治
色麻村(二〇・八四)

校長 高崎篤矢
助役 野中深治
收入役 小島昌吉
○色麻尋高19
校長 早坂龜太郎
首席 佐藤藤吉
○清水尋高17
校長 今野玄藏
首席 淺野周三郎
宮崎村(二五・三六)
校長 小野齋次郎
助役 菊地淺治
收入役 三島丈之助
○宮崎尋高25
校長 佐々木鐵五郎
首席 岸 慶信
賀美石村
(二二・五五)
校長 三浦庄市郎
助役 本多興惣治
收入役 文屋力雄
○賀美石尋高14
校長 大内順男

首席 宮城三郎
廣原村(四四・二二)
校長 氏家安吉
助役 坂元新六郎
收入役 佐々木善助
○廣原尋高8
校長 青砥 庄七
首席 伊藤敏一郎
鳴瀬村(二六・六九)
校長 福島獎也
助役 工藤榮治郎
收入役 佐藤喜一郎
○鳴瀬尋高15
校長 鈴木喜六
首席 新沼 肇
志田郡
ふるかは
古川町(八〇・八)
町長 鈴木甚吉
助役 佐々木亮治
收入役 岩淵 惇

○古川尋高44
校長 高野佐一
首席 相馬 力
松山町(三三・三三)
町長 只禁靜善
助役 石垣 勇
收入役 鈴木新吉
○松山尋高25
校長 遠藤安吉
首席 鈴木秀雄
三本木町
(三三・六三)
町長 岩淵利右衛門
助役 鈴木 勇
收入役 小高龜一
○三本木尋高19
校長 上坂信勝
首席 川越廣雄
高倉村(二二・五五)
校長 淺野勘九郎
助役 高橋捨五郎
收入役 佐々木房之助

○高倉尋高16
校長 大友好省
首席 遠藤惣藏
志田村(二九・三〇)
校長 森谷菊治郎
助役 中川健吉
收入役 佐々木平三郎
○志田尋高27
校長 中津川英夫
首席 紺野柳助
荒雄村(六七・七)
校長 早坂與兵衛
助役 高橋勇吉
收入役 早坂幸一
○荒雄尋高9
校長 菅原忠三郎
首席 青野貞藏
敷玉村(二七・五)
校長 村上兵之助
助役 伊藤勘右衛門
收入役 菊地吉右衛門

○敷玉尋高16 校長 星野達郎 首席 今野覺彌 青生尋小6 校長 松井申二 首席 杉山元治 下伊場野村 (二四・四〇) 村長 入野田孟 助役 武藤正治 收入役 黒田毅 〇下伊場野尋高 校長 内海小春 首席 和泉 綾 鹿島臺村 (五三・五〇) 村長 鎌田三之助 助役 菊地衛久 收入役 酒井竹藏 〇鹿島臺尋高38 校長 佐藤昌之助 首席 鈴木公亮

岩出山町 (一〇・一八) 町長 伊達宗夫 助役 中島信三郎 收入役 日下芳治 〇岩出山尋高24 校長 佐藤貞治 首席 菊地昌平 鳴子町 (二四・五三) 町長 高橋清三郎 助役 木村祝人 收入役 瀧島三代治 〇鳴子尋高19 校長 高橋 繁 首席 佐々布義雄 東大崎村 (二二・三〇) 村長 中鉢 静 助役 鹿野善助 收入役 門脇太利治 大崎尋高16

校長 大沼惣右衛門 首席 堀越秀男 東大崎村青年校 西大崎村 (二九・六七) 村長 佐々木米吉 助役 千葉好造 收入役 佐々木善右衛門 〇西大崎尋高12 校長 遊佐一郎 首席 村田殖永 〇粟村 (四一・九六) 村長 澤口一郎 助役 石上常吉 收入役 後藤侯平 〇上野目尋高11 校長 富岡秀二 首席 富塚 齊 〇池月尋高10 校長 葉田野浩 首席 伊藤仙右衛門

眞山村 (三五・八六) 村長 高橋長藏 助役 柴田 司 收入役 佐藤良助 〇眞山尋高12 校長 鎌田吉五郎 首席 小平 授 川渡村 (一九・八〇) 村長 藤島嘉孝 助役 中鉢泰輔 收入役 同 幸吉 〇川渡尋高16 校長 田副軍治 首席 近江 浩 〇近江村 (五・五七) 村長 大場光輝 助役 大山春三郎 收入役 高橋瀧治郎 〇鬼首尋高13 校長 高橋一彦 首席 青沼 勉

涌谷町 (二五・八九) 町長 澁谷福四郎 助役 佐々木哲郎 收入役 木村 静 〇涌谷尋高29 校長 今野 駿 首席 藤澤 實 田尻町 (二四・三六) 町長 岡 恭介 助役 菊地幸吉 收入役 榊澤芳之助 〇田尻尋高22 校長 今野保治 首席 齋藤亮伍 小牛田町 (四・七〇) 町長 今野貞松 助役 沼津秀男 收入役 渡邊勝司 〇小牛田尋高15 校長 佐々木茂吉 首席 升澤勝見 元涌谷町

(二八・三二) 町長 末永 寛 助役 入間田省吾 收入役 渡部與三郎 〇元涌谷尋高21 校長 川田素助 首席 阿部重治 南郷村 (三九・八二) 村長 松田安志 助役 大橋利雄 收入役 渡邊和內 南郷尋高22 校長 菅原芳吉 首席 玉井 太 練牛尋小9 校長 末永孝一 首席 栗山徳一郎 砂山尋小6 校長 横澤祐孝 首席 我妻惣吉 不動堂村 (五・三三) 村長 小松陽之進 收入役 太金雄松 〇不動堂尋高16

校長 齋藤永光 首席 高橋文支 北浦村 (四・二二) 村長 千葉多利司 助役 浦井文之進 收入役 佐々木百司 〇北浦尋高17 校長 佐々木平治 首席 石垣達郎 〇富永尋高14 校長 白鳥武夫 首席 中澤謙吉 中坪村 (八・八二) 村長 瀬戸一郎 助役 石川忠見 收入役 荒井癸一 〇中坪尋高16 校長 赤間兵吉 首席 加藤清人

沼部村 (二五・六) 村長 篠澤門藏 助役 安藤昌之進 收入役 佐々木要三郎 〇沼部尋高20 校長 高橋甚兵衛 首席 松田眞治 大貫村 (二六・三〇) 村長 岩井 正 助役 新田藤治郎 收入役 高橋節之進 〇大貫尋高16 校長 大村恒吉 首席 熊谷千胤 篠部村 (三六・三六) 村長 佐々木清藏 助役 野田圭吾 收入役 高橋運治 〇小里尋高9 校長 高橋三郎 首席 三野宮造 〇吉住尋高11

校長 生駒 直 首席 黒澤賢夫 栗原町 (二二・四三) 町長 日野 静 助役 白鳥長治郎 收入役 高橋 憲 〇築館尋高21 校長 菅原謙吾 首席 中條 務 芸柳町 (二五・五五) 町長 高橋文五郎 助役 菅原豊治郎 收入役 長谷川弘策 〇若柳尋高30 校長 眞野小一郎 首席 金野 剛 大目尋小3 校長 芳賀榮松 首席 堀江喜平 岩ヶ崎町 (四・八〇) 町長 佐藤傳治

助役 坂田喜代治 收入役 酒井安雄 〇岩ヶ崎尋高18 校長 石川 一郎 首席 菅原章治 高清水町 (三三・三三) 町長 佐藤信吾 助役 永岡龜一 收入役 高橋雅志 〇高清水尋高16 校長 鎌田謙吉 首席 高橋利勝 一迫町 (二四・九七) 町長 菅原義雄 助役 大野柳之丞 收入役 菅原俊夫 〇一迫尋高27 校長 菅原留治 首席 佐藤覺彌 長岡村 (二・七) 村長 大衛英雄 助役 橋本 純 收入役 村田清松

〇長岡尋高15 校長 片平秀男 首席 千葉謙助 宮澤村 (二・四三) 村長 門間正亮 助役 櫻田藤吉 收入役 佐藤清志 〇宮澤尋高14 校長 門脇 強 首席 猪狩 信 清瀧村 (三・二二) 村長 佐々木福治郎 助役 島田幸之丞 收入役 今野虎之丞 〇清瀧尋高15 校長 大野慶止 首席 木村安雄 藤里村 (九・九七) 村長 穴木傳平 助役 千葉徳衛 收入役 細川 勇 〇藤里尋高21 校長 千葉想一

首席 田村東太 玉澤村 (三三・三三) 村長 曾根斐治 助役 白鳥貞策 收入役 伊藤 泉 〇玉澤尋高15 校長 小野吉太郎 首席 鈴木五市 志波姫村 (三〇・三〇) 村長 尾形季陽 助役 高橋順助 收入役 二階堂良治 〇志波姫尋高30 校長 鹿野 毅 首席 秋山英夫 宮野村 (八・六七) 村長 氏家光輝 助役 相馬清左衛門 收入役 中村清一郎 〇宮野尋高8

校長 吉川盛一 首席 菊地庚子郎 富野村 (六・六九) 村長 千葉幸太郎 助役 高橋文夫 收入役 千葉健太郎 〇富野尋高8 校長 門脇一郎 首席 二階村男 瀧邊村 (二・四四) 村長 菅原善一郎 助役 姉齒 隆 收入役 田中儀一郎 〇瀧邊尋高14 校長 千葉源太 首席 同 長治 金成村 (二・五五) 村長 菅原英夫 助役 千葉庄之助 收入役 千田久吉 〇金成尋高9 校長 小畑龜吉

首席 菅原 穂 萩野村 (四・四〇) 村長 佐々布朝治 收入役 阿部茂治 〇萩野尋高7 校長 遊佐兼彦 首席 二階堂次郎 萩野第二尋小6 校長 日下忠平 首席 小岩繁雄 有賀村 (二・七三) 村長 千葉恒平 助役 菅原義一 收入役 高橋休治 武館尋高8 校長 大友舞雄 首席 岩淵得三 有賀村青年校 有賀尋小3 校長 澁谷今朝治 首席 高橋忠男 大袋尋小2 校長 糟川忠四郎 首席 松井じゆん 大岡村 (五・六三)

村長 菅原健治 助役 千田敬二 収入役 佐々木静男... 菅原新一郎... 菅原新一郎... 菅原新一郎...

村長 烟岡廣治 助役 芳賀彌治右衛門... 芳賀彌治右衛門... 芳賀彌治右衛門... 芳賀彌治右衛門...

東北の市町村

校長 木村一治
 首席 鈴木匡
 中津山村青年校
 校長 熊野 羅
 首席 野村要三
 桃生村(三〇・二)
 校長 三浦興三郎
 助役 千葉猛一郎
 收入役 大森慶一郎
 ○桃生尋高20
 校長 主藤千秋
 首席 三浦忠雄
 橋浦村(二七・五)
 校長 佐藤秀吉
 助役 武山武夫
 收入役 同 宗一
 ○橋浦尋高9
 校長 境 直幸
 首席 佐藤一雄
 十五濱村(四八・七五)
 村長 木村金次郎

助役 山下元一
 收入役 佐々木義夫
 ○雄勝尋高20
 校長 森松之助
 首席 小田捷太郎
 ○船越尋高18
 校長 澁谷 磨
 首席 中條佐武朗
 大川村(四三・九〇)
 村長 永沼金兵衛
 助役 佐々木馨
 收入役 相澤孫助
 ○大川尋高17
 校長 佐藤啓治
 首席 駒井諦心
 二俣村(三三・九〇)
 村長 阿部勘之允
 助役 大内秀麿
 收入役 横江忠八
 ○二俣尋高15
 校長 千葉 榮
 首席 佐々木忠雄

渡波町(二二・〇)
 町長 菊地明夫
 助役 木村虎治
 收入役 山本要松
 ○渡波尋高30
 校長 吉田 榮
 首席 上遠野元誠
 女川町(六三・五六)
 町長 松川 豁
 助役 阿部龜太郎
 收入役 石森長治
 ○女川尋高27
 校長 相澤清六
 首席 大澤智雄
 ○尾津尋高7
 校長 末永 有
 首席 木村正三郎
 ○出島尋高5
 校長 日野文雄
 首席 渡邊寛三
 ○江島尋高5
 校長 吾妻信太郎
 首席 阿部一治
 蛇田村(三三・四五)

村長 山田海秀
 助役 佐々木利吉
 收入役 渡邊庄司
 ○蛇田尋高23
 校長 久我五六
 首席 眞砂榮松
 稻井村(五四・七)
 村長 阿部丙三郎
 助役 本木賢輔
 收入役 阿部丈松
 ○稻井尋高11
 校長 金田國三
 首席 山村 學
 ○大瓜尋小7
 校長 小谷周作
 首席 早坂 仁
 ○眞野尋小6
 校長 高橋信太郎
 首席 鈴木善之進
 ○金山尋小6
 校長 松原貞雄
 首席 山浦龍海
 津濱村(三九・九)
 村長 杉浦一雄
 助役 後藤市太郎

收入役 平塚雄吉
 校長 萩濱尋高13
 首席 芳賀忠實
 首席 永澤養治郎
 ○田代尋高4
 校長 菊地大二
 首席 高橋長助
 大原村(三八・八五)
 村長 鈴木修二
 助役 杉山卯三郎
 收入役 石森三郎
 ○大原尋高12
 校長 高倉 平
 首席 和田力雄
 ○寄磯尋小2
 校長 主藤幹夫
 首席 佐藤 眞
 谷川尋小3
 校長 山内泰治
 首席 佐々木博
 鮎川村(三九・九)
 村長 阿部三郎兵衛
 收入役 大森百治

○鮎川尋高16
 校長 大場萬吉
 首席 遊佐運義
 ○柳長尋高10
 校長 岩立金之助
 首席 木村 誠

本吉郡
 志津川町(三〇・七)
 町長 高橋長九郎
 助役 佐藤信嶽
 收入役 鈴木壽三郎
 ○志津川尋高31
 校長 櫻井宇京
 首席 志村謹吾
 氣仙沼町(九・五五)
 町長 高橋幸市
 助役 赤川勝藏
 收入役 村上九兵衛
 ○氣仙沼尋高50
 校長 鈴木健治

首席 及川起雄
 柳津町(三一・七)
 町長 佐藤勝之進
 收入役 及川文之助
 ○柳津尋高17
 校長 櫻田三郎
 首席 安齋 猛
 横山村(三六・二九)
 村長 佐々木京助
 收入役 西條貞光
 ○横山尋高11
 校長 千葉武清
 首席 目黒熊雄
 戸倉村(四三・四七)
 村長 師岡義秀
 收入役 星金治郎
 ○戸倉尋高13
 校長 高橋駿松
 首席 工藤 拓
 十三濱村(四二・七)
 村長 加藤卯吉
 助役 千葉長悦



收入役 佐藤 林
 ○吉濱尋高9
 校長 大友寛治
 首席 木村 勲
 十三濱村青年校
 ○相川尋高9
 校長 阿部正藏
 首席 大槻彌四郎
 入谷村(四一・二四)
 村長 首藤内藏治
 收入役 西城治光
 ○入谷尋高12
 校長 鈴木 喬
 首席 後藤久一郎
 歌津村(四〇・六七)
 村長 小澤文隆
 助役 佐藤重松
 收入役 同 良悟
 伊里前尋高11
 校長 小野寺省吾
 首席 佐藤辰夫
 歌津村青年校
 名足尋高8
 校長 鈴木 貞
 首席 梶原良雄

小泉村(二九・〇)
 村長 及川留五郎
 助役 佐々木龜吉
 收入役 及川庄一
 ○小泉尋高9
 校長 熊田邦橋
 首席 佐々木龍作
 御嶽村(六九・四)
 村長 千田清三郎
 收入役 佐藤民造
 ○津谷尋高22
 校長 小野寺武雄
 首席 田村 忠
 ○馬嶺尋小3
 校長 浦澤俊次郎
 首席 巨理尙二
 大谷村(二〇・四)
 村長 岩村 董
 助役 小野寺寛吉
 收入役 佐藤孫一郎
 ○大谷尋高16
 校長 高橋貞平
 首席 島山東雄

階上村(〇・七)
 村長 小野寺菊治
 助役 菊田隆一
 ○階上尋高16
 校長 吉田 恂一郎
 首席 伊藤 護
 松岩村(三四・五)
 村長 千葉龜雄
 助役 島山孝七
 收入役 赤川郁藏
 ○松岩尋高19
 校長 早坂壽治
 首席 三城 剛
 新月村(七五・七九)
 村長 小山源藏
 助役 佐藤文衛
 收入役 吉田勝之進
 ○新城尋高12
 校長 土井康彦
 首席 久保兼一
 新月村青年校
 月立尋高8
 校長 阿部 盛

首席 吉田 寛
 鹿折村(四三・〇)
 村長 小野寺傳九郎
 收入役 小松清治
 ○鹿折尋高21
 校長 渡邊忠良
 首席 丹野雄四郎
 唐桑村(四二・五五)
 村長 川村植治郎
 助役 男虎良雄
 收入役 鈴木 勇
 ○唐桑尋高27
 校長 阿部整志
 首席 伊東貞雄
 ○小原木尋高8
 校長 阿部健男
 首席 佐藤次雄
 大島村(八・九六)
 村長 菅原熊治郎
 助役 小山喜三郎
 收入役 村上峻次
 ○大島尋高16
 校長 淺田 剛

首席 小山良治
 盛岡市(三三・三四)
 市長 見坊田龜雄
 助役 村田幸之助
 收入役 安原慶吉
 盛岡高小25
 校長 波多野新助
 首席 武田官平
 盛岡女子青年校
 仁王尋高34
 校長 築山治三郎
 首席 佐々木修
 城南尋小29
 校長 島田彬一郎
 首席 小山鶴治
 櫻城尋小30
 校長 鳥取萬次郎

首席 村井道三
 厨川尋高28
 校長 佐藤 匡
 首席 高橋平吉
 仙北尋小12
 校長 北田耕夫
 首席 近藤 潔
 杜陵尋小18
 校長 盛合武夫
 首席 佐藤賢三郎
 山岸尋小12
 校長 猫塚三左衛門
 首席 鈴木軍太
 大慈寺尋小12
 校長 及川直巳
 首席 伊藤卓二
 ○米内尋高6
 校長 藤澤 秀
 首席 川上雷太郎
 ○土淵尋高10
 校長 森喜久治
 首席 堀内長造
 盛岡精器青年校
 校長 黒田三郎

釜石市(三〇・〇)
 市長 小野寺有一
 助役 石川參太
 收入役 小川 正
 ○釜石尋高47
 校長 千葉宗一郎
 首席 藤井松男
 同第二尋小18
 校長 鈴木 陽
 首席 鶴田秀吾
 同第三尋小15
 校長 小笠原嘉六
 首席 佐々木省藏
 中妻尋高32
 校長 佐藤繁治
 首席 沼倉彦八
 ○平田尋小4
 校長 朝倉猛雄
 首席 佐藤昌三
 ○白濱尋小3
 校長 伊藤甲子郎
 首席 佐々木正雄
 私立釜石製鐵所
 男子青年校

校長 小野寺文之進
 岩手郡
 沼宮内町(一〇〇)
 町長柴田兵一
 助役 三船丈夫
 収入役 久慈文成
 ○沼宮内尋高16
 校長 武田彩吉
 首席 浦部勝三
 玉山村(四・八五)
 蔵川村(三・七三)
 村長永澤丑次郎
 助役 缺
 収入役 右京惣次郎
 ○玉山尋高16
 校長 千田辰治
 首席 日野杉忠藏
 外山尋小4
 校長 工藤直輝
 首席 五日市リ子
 淺岸村(八・六六)
 村長 葛巻谷藏
 助役 缺
 収入役 長岡喜代治
 淺岸尋小2
 校長 立花勇太郎
 首席 同 夕ケ
 ○第一淺岸尋高6
 校長 安田誠二
 首席 石川喜一
 蔵川村(八・七三)
 村長大坪義太郎
 助役 缺
 収入役 小山田由五郎
 小山田尋小9
 ○川目尋小9
 校長 菅原采男
 首席 内田正三
 中野村(三・三)
 村長三浦熊五郎
 助役 吉田與八
 収入役 吉田林之丞
 ○中野尋高10
 校長 太田清臣
 首席 藤島伊八
 本宮村(六・三九)
 村長 中村佐一
 助役 村上長一郎
 収入役 藤田清松
 ○本宮尋高15
 校長 龜山燕賢
 首席 金澤光巳
 太田村(二・四四)
 村長波澤壽太郎
 助役 村上哲男
 収入役 石川志郎
 ○太田尋高18
 校長 千田善藏
 首席 倉成正治
 御所村(三・四三)
 村長 細川與左工門
 助役 村上清躬
 収入役 廣瀬長吉
 繫尋高5
 校長 大村次明
 首席 千葉久
 ○安庭尋高7
 校長 竹花庄藏
 首席 苗代橋秀志
 御所村(七・四七)
 南畑尋高7
 校長 田沼範道
 首席 藤興四郎
 大村尋小
 校長 久慈誠
 首席 同 チヨ
 御明神村(二・八三)
 村長谷地重之助
 助役 古前田廣治
 収入役 原 操
 上野尋高13
 校長 帷子甚四郎
 首席 福田武雄
 御明神青年校
 西山村(二・六〇)
 村長 和田初一
 助役 櫻小路鐵太郎
 収入役 四ツ家東一郎
 上長山尋高4
 校長 桐野開二
 首席 高橋吉三郎
 下長山尋高6
 校長 飯岡剛
 首席 高見健二
 ○西根尋高6
 校長 久保太郎
 首席 三浦留太郎
 櫻石村(二・四〇)
 村長 高橋精造
 助役 本郷宗幸
 収入役 階 庄藏
 ○櫻石尋高13
 校長 千葉梅藏
 首席 同 忠雄
 ○私立小岩井尋高4
 校長 戸田 務
 首席 宮 悌二
 ○私立松尾鏡山尋高19
 校長 佐藤要一郎
 首席 池野英智
 瀧澤村(二・五四)
 村長田沼甚八郎
 助役 澤村 鼎
 収入役 土井尻喜四郎
 瀧澤高小2
 校長 千葉泰午
 首席 館澤徳次郎
 ○篠木尋高12
 校長 菅原大吉
 首席 藤定四郎
 ○鶴飼尋小4
 校長 海老久太
 首席 橋本重吉
 ○瀧澤尋小10
 校長 千葉武志
 首席 小森宗昌
 川口村(二・〇五)
 村長鈴木愛次郎
 助役 千葉富太郎
 収入役 同 種穂
 ○川口尋高13
 校長 高橋源吉
 首席 菅原春雄
 ○北山形尋小8
 校長 沼田静夫
 首席 市村一郎
 巻堀村(三・四三)
 村長 龜井直教
 助役 千葉繁樹
 収入役 高橋喜三郎
 ○巻堀尋高18
 校長 千葉常助
 首席 福田 直
 瀧民村(三・二四九)
 村長阿部理衛治
 助役 沼田友太郎
 収入役 一戸信捷
 ○瀧民尋高18
 校長 田中富藏
 首席 郷右近清輝
 大更村(二・三三)
 村長金野九十郎
 助役 缺
 収入役 缺
 ○大更尋高14
 校長 工藤愛吉
 首席 那須富之
 ○大更第二尋高7

校長 上野雄一郎
 首席 菅原眞備
 山子澤青年校
 田頭村(二・六一)
 村長 泉澤信吉
 助役 舟見辰太
 収入役 工藤兵治
 ○田頭尋高11
 校長 伊藤岩太郎
 首席 上野孝二郎
 平笠尋小5
 校長 村山七郎
 首席 高橋 誠
 松尾村(四・七六)
 村長 畠山刈男
 首席 高橋幸三
 収入役 川村和吉
 ○松野尋高10
 校長 鎌塚一郎
 首席 垣下清左衛門
 ○寄木尋高10
 校長 佐藤次雄
 首席 照井 淺
 平館村(二・三)
 村長 猪川傳次郎
 助役 缺
 収入役 高橋新作
 ○平館尋高11
 校長 高橋 禰
 首席 越場竹治
 寺田村(四・六五)
 村長 田村光之
 助役 遠藤謙次郎
 収入役 伊藤安五郎
 ○寺田尋高11
 校長 田鎖 仙
 首席 武田政義
 一方井村(三・九三)
 村長 田村貞庸
 助役 缺
 収入役 田村政次郎
 ○一方井尋高13
 校長 武田宗三郎
 首席 佐藤正美
 御堂村(八・五〇)
 村長 田村榮太郎
 助役 三ヶ尻民次郎
 収入役 遠藤善八
 ○久保尋高7
 校長 穴戸義雄
 首席 菊地高夫
 ○五日市尋高10
 校長 村井秀麿
 首席 今淵 勇
 ○水堀尋高8
 校長 佐藤長次郎
 首席 田頭勇作
 紫波郡
 日詰町(三・三四)
 町長 菱川鋭夫
 助役 長谷川芳五郎
 収入役 菅原七三
 日詰尋高9
 校長 多田倉次郎
 首席 畑山一男
 實業専修青年校
 古館村(四・五九)
 村長 猪原慶藏
 助役 川村武雄
 収入役 缺
 ○古館尋高8
 校長 菊池慶太郎
 首席 谷村康三
 徳田村(二・〇三)
 村長 宮 廣安
 助役 缺
 収入役 金子三郎
 ○徳田尋高19
 校長 廣田勘次郎
 首席 柴田文一
 見前村(六・三三)
 村長 吉田耕一郎
 助役 藤川助次郎
 収入役 菅谷愛助
 ○見前尋高16
 校長 竹内次郎
 首席 鳥取俊夫
 飯岡村(二・七四)
 村長 三上善左工門
 助役 兼川定衛
 藤澤嘉榮治
 ○飯岡尋高16
 校長 藤井一三
 首席 堀間昇光
 ○永井尋小6
 校長 下河原只行
 首席 菊池健次郎
 煙山村(二・二二)
 村長 小笠原喜平治
 助役 立花林三郎
 収入役 佐々木純一
 ○煙山尋高16
 校長 寶木長次郎
 首席 吉岡義夫
 不動村(二・三三)
 村長 藤原英一
 助役 缺
 収入役 藤原哲三郎
 ○不動尋高16
 校長 野澤孫次郎
 首席 生内義忠
 水分村(二・七三)
 村長 西田四郎
 助役 細田恒喜
 収入役 高橋市藏
 ○水分尋高13
 校長 菅原仁太郎
 首席 境田英夫
 志和村(四・五三)
 村長 北條韶美
 助役 堀田信一
 収入役 熊谷宮次郎
 ○上平澤尋高16
 校長 彌勒地喜章
 首席 佐藤孝三
 ○片寄尋高12
 校長 阿部金右工門
 助役 佐藤知足
 赤石村(二・〇四)
 村長 荒木田長藏
 助役 山口泰治郎
 収入役 藤原善治郎
 ○赤石尋高18
 校長 藤尾太郎
 首席 八重鳥實
 彦部村(二・〇九)
 村長 佐藤定八
 助役 橋本長造
 収入役 作山賢治郎
 星山尋小6
 校長 工藤正一
 首席 阿部重孝
 ○彦部尋高9
 校長 菱川充夫
 首席 高橋朝雄
 佐比内村(二・二八)
 村長 佐々木善治
 助役 畠山 智
 収入役 高橋昌一
 ○佐比内尋高9
 校長 生内多藏
 首席 橋本作内
 赤澤村(三・五三)

村長中村直太郎
 助役 缺
 收入役工藤淺吉
 赤澤尋高14
 校長 岩動致夫
 首席 城戸八兵衛
 赤澤青年校
 校長 鈴木丈夫
 長岡村(二〇三三)
 村長 福田善孝
 助役 北田春松
 收入役工藤福治
 校長 旗福六太郎
 首席 本間直藏
 乙部村(三〇四三)
 村長 福田龜吉
 助役 北館高實
 收入役
 北田万次郎
 乙部尋高7
 校長 佐々木甚一郎
 首席 梅原 祝
 大笠生尋高8
 校長 石杜辰郎
 首席 和田正三
 手代森尋高8
 校長 藤原頼吉
 首席 千葉徳彌
 神貫郡
 花巻町(一五九)
 町長大橋珍太郎
 助役 松岡守一
 同 齋藤泰賢
 收入役伊藤賢勇
 花巻尋高49
 校長 鈴木與吉
 首席 小澤 直
 花巻青年校
 校長 吉田良作
 南城尋高10
 校長 及川龜治
 首席 葛巻清美
 大迫町(一六五)
 町長菅原隆太郎
 助役 菊池清藏
 收入役 缺
 大迫尋高22
 校長 伊藤靜男
 首席 石杜竹次
 石鳥谷町
 町長 關庄三郎
 助役板垣長五郎
 收入役
 八重樫六郎
 石鳥谷尋高8
 校長 金子昌一
 首席 藤原善夫
 八日市尋高8
 校長 八重樫芳之丞
 首席 梅木 爾
 大瀬川尋高8
 校長 佐藤周右工門
 首席 伊勢 忠
 内川目村
 町長 伊勢 忠
 收入役 缺
 外川目村
 町長 川村萬助
 助役 缺
 收入役 缺
 龜ヶ森村
 村長 川村萬助
 助役 缺
 收入役 缺
 龜ヶ森尋高8
 校長 川村愛志一
 首席 阿部源吉
 新堀村(二二二)
 村長 紀 孫治
 助役 藤原佐七
 收入役
 高橋佐左衛門
 新堀尋高9
 校長 岩館正一
 首席 鎌田 昇
 村長伊藤金太郎
 助役 阿部源東
 收入役藤原敬造
 内川目尋高14
 校長 牛崎猶三
 首席 小田島留吉
 外川目尋高9
 校長 衣更着大心
 首席 阿部正夫
 龜ヶ森村
 村長 川村萬助
 助役 缺
 收入役 缺
 龜ヶ森尋高8
 校長 川村愛志一
 首席 阿部源吉
 新堀村(二二二)
 村長 紀 孫治
 助役 藤原佐七
 收入役
 高橋佐左衛門
 新堀尋高9
 校長 岩館正一
 首席 鎌田 昇
 八重樫村
 村長尾形喜代治
 助役 中村禎三
 收入役
 宇津宮善悅
 八重樫尋高17
 校長 小原彌右衛門
 首席 小田島善一
 矢澤村(二二六)
 村長 佐藤職一
 助役 菅原圓藏
 收入役佐藤龜治
 矢澤尋高23
 校長 伊藤梅吉
 首席 南館 浩
 八幡村(一九五)
 村長 上川賢悅
 助役 菊池良治
 收入役玉山留吉
 八幡尋高11
 校長 伊藤長三郎
 首席 高橋清一
 湯本村(四一五六)
 村長 千葉雄司
 助役鎌田善三郎
 收入役
 八重樫定吉
 湯本尋高21
 校長 富手長命治
 首席 菊池 敏
 宮野目村
 村長 布佐昌平
 助役 鎌田幸吉
 收入役高橋熊治
 宮野目尋高14
 校長 梅津龜吾郎
 首席 葛巻一郎
 湯口村(八二五五)
 村長 上野教三
 助役 渡邊 晟
 收入役高橋周助
 湯口尋高18
 校長 菊池喜兵衛
 首席 渡邊憲二
 實閉尋小4
 校長 多田大一
 首席 猪原清治郎
 前田尋高6
 校長 晴山耕一
 首席 富手 茂
 太田村(三二七)
 村長 佐藤喜代太郎
 助役 缺
 收入役藤原 登
 太田尋高17
 校長 鎌田佐代治
 首席 菊地寅松
 和賀郡
 黒澤尻町(五〇〇)
 町長伊藤治郎助
 助役 鈴木惣太
 同 及川顯司
 收入役
 澤藤彌兵衛
 黒澤尻尋高41
 校長 三田 憲

首席 澤田末次郎
 鬼柳村(二九七)
 村長及川勘太郎
 助役 星徳太郎
 收入役須川清一
 鬼柳尋高9
 校長 高橋久吉
 首席 佐藤彌惣治
 岩崎村(二一七)
 村長 八重樫甚四郎
 助役 及川眞清
 收入役高橋 齊
 岩崎尋高10
 校長 菊地武樹
 首席 小林良一
 煤孫尋高8
 校長 菊地 操
 首席 小原 洵
 山口尋高10
 校長 高橋要二
 首席 齋藤久夫
 和賀仙人尋小5
 校長 千葉昌雄
 首席 高橋藤作
 横川目村
 村長 小原末松
 助役 同 清松
 收入役菊池房美
 横川目尋高19
 校長 菊池榮八
 首席 千田恭作
 藤根村(二五三〇)
 村長 池田幸七
 助役 櫻井 久
 收入役
 菊地庄右衛門
 藤根尋高11
 校長 藤本敬三
 首席 高橋榮七
 長沼尋小3
 校長 小川九一
 首席 菊池陸郎
 江釣子村
 村長 高橋 侃
 助役 缺
 收入役 缺
 菊地與右衛門
 江釣子尋高22
 校長 渡邊盛三郎
 首席 佐藤繁藏
 滑田尋小6
 校長 大平恒郎
 首席 門屋武志
 笹間村(三三三五)
 村長八重樫利康
 助役 伊藤昌三
 收入役伊藤悦治
 笹間尋高20
 校長 小笠原長太郎
 首席 小原善治
 笹間青年校
 校長 千田哲郎
 飯豊村(一九四〇)
 村長 太田代貞次郎
 助役 柏葉政吉
 收入役
 高橋牛兵衛
 飯豊尋高15
 校長 藤原辨二
 首席 佐々木繁次郎
 成田尋小3
 校長 工藤軍平
 首席 太田代久穂
 二子村(一七五)
 村長 中野收三
 助役高橋謙之助
 收入役
 佐藤七郎右衛門
 二子尋高16
 校長 佐々木忠治
 首席 小松 實
 更木村(一六四六)
 村長 千田善内
 助役 平野泰司
 收入役
 小田島定夫
 更木尋高9
 校長 及川善八
 首席 千田善八
 立花村(二〇八六)
 町長 菊本昌治
 助役及川勘二郎
 收入役
 高橋吉五郎
 黒岩尋高7
 校長 晴山吉郎
 首席 菊池猛敏
 立花尋高5
 校長 菊池巳代治
 首席 藤原米吉
 中内村(一九八四)
 村長佐々木省三
 助役 岩田善紀
 收入役平野菅根
 中内尋高5
 校長 多田節郎
 首席 宮川寛一
 浮田尋小3
 校長 小田島助藏
 首席 佐々木瀧治
 南成島尋小3
 校長 小原啓吾
 首席 佐藤昌平
 谷内村(四〇三三)
 村長 小原實通
 助役 伊藤忠造
 收入役大松吉見
 田瀬尋高5
 校長 吉田政吉
 首席 菅原新道
 谷内尋高7
 校長 小原隆三
 首席 平野三郎
 大野尋小3
 校長 佐藤春三
 首席 鈴木伊勢松
 立石尋小3
 校長 高橋 涉
 首席 大菅廣八
 倉澤尋小3
 校長 崑山善造
 首席 齋藤祖淳
 十二倉村
 村長 八重樫孫太郎
 助役 缺
 收入役及川修吾
 土澤尋高11
 校長 佐々木俊隨
 首席 小原芳郎
 十二倉青年校
 安俣尋小4
 校長 高橋軍治
 首席 吉田安藏
 東晴山尋小3
 校長 晴山喜次郎
 首席 菊池第六
 小山田村
 村長 堀切富藏
 助役菅原嘉兵衛
 收入役菅原惟夫
 小山田尋高6
 校長 渡邊耕一
 首席 小原靜夫
 輕井澤尋高6
 校長 高橋圭助
 首席 菅原宮志
 下小山青年校
 湯田村(一九七六)
 村長高橋宗次郎
 助役 菅原興作
 收入役
 小田島竣三
 川尻尋高28
 校長 高橋榮治

首席 大内 岩
 ○湯本尋高9
 校長 川村辰之輔
 首席 細井政吉
 ○越中畑尋高5
 校長 田村周作
 首席 阿部吉藏
 ○左草尋高5
 校長 千田成三
 首席 平野録郎
 私立卯根倉尋小
 校長 龜井重良
 首席 齋藤明雄
 澤内村(八・六三三)
 校長 石井福治
 助役 米澤喜六
 收入役 内記伊八郎
 新町尋高11
 校長 古川萬次郎
 首席 高橋幸一郎
 澤内村立第一青
 年校
 校長 龜井重良
 澤内村立第二青
 年校
 校長 石川 包
 首席 高橋善二
 澤内村立第三青
 年校
 私立卯根倉尋小
 校長 龜井重良
 首席 齋藤明雄
 町長 菅原甲子太郎
 助役 阿部 孝
 收入役 鈴木俊次郎
 ○前澤尋高24
 校長 高橋新平
 首席 同 卯平
 白鳥尋小4
 校長 佐藤伊右衛門
 首席 千田正吉
 目呂木尋小3
 校長 山口恭次郎
 首席 阿部利郎
 金ヶ崎町(六・四四四)
 町長 鈴木秀一
 助役 巴 榮吉
 收入役 有住權作
 ○金ヶ崎尋高13
 校長 柳田寛一
 首席 森田恭治
 南方尋高12
 校長 本明從雄
 首席 小原精一
 北方尋小7
 校長 朝倉久七
 首席 山形 要
 三ヶ尻尋小6
 校長 菅原 正
 首席 坂本三良
 佐倉河村(二・三六七)
 村長 木村三郎
 助役 青木榮右工門
 收入役 北郷隆人
 ○佐倉河尋高22
 校長 阿部正雄
 首席 郷六庄藏
 眞城村(八・〇〇〇)
 村長 鈴木義隆
 助役 千葉龜三郎
 收入役 佐藤善雄
 ○眞城尋高14
 校長 小山孝亮
 首席 遠藤信一
 飾体村(七・七五五)
 村長 倉成留兵衛
 助役 菊池貞太郎
 收入役 佐藤正義
 ○姉体尋高12
 校長 小野寺辰治
 首席 大林三郎
 白山村(四・四七)
 村長 及川雄一郎
 助役 同 雄司
 收入役 鈴木正郎
 ○白山尋高8
 校長 菊池惣左衛門
 首席 阿部壽七郎
 古城村(七・五七七)
 村長 菅原慶之進
 助役 阿部亮二
 收入役 千田 榮
 ○古城尋高16
 校長 阿部元治
 首席 郷右近軍一郎
 衣川村(〇・五三三)
 村長 小野寺仁左衛門
 助役 後藤五郎
 收入役 菅原慶助
 ○衣川尋高9
 校長 高橋 贊
 首席 佐々木松之助
 ○衣里尋高8
 校長 高梨可守
 首席 小野寺文夫
 ○北股尋高8
 校長 菅原吉兵衛
 首席 若槻忠明
 ○南股尋高5
 校長 佐藤廣吉
 首席 後藤繁雄
 小山村(三・三六五)
 村長 伊藤清一
 助役 五島西治
 收入役 阿部慶之進
 ○小山尋高29
 校長 小原永太郎
 首席 古玉忠夫
 南都田村
 村長 佐藤誠吉
 助役 缺
 收入役 菅野健藏
 ○南都田尋高22
 校長 岩淵喜悅
 首席 佐々木勝之助
 若柳村(五・一九〇)
 村長 千田清作
 助役 千葉正治
 收入役 高橋貞藏
 ○若柳尋高14
 校長 掃部春福
 首席 佐々木知里
 ○愛宕尋高10
 校長 佐藤 治
 首席 小幡量助
 永岡村(四・四六九)
 村長 菅原彦太郎
 助役 朝倉良作
 收入役 平 孝治
 永澤尋高8
 校長 柏山和孝
 首席 青木榮之進

永岡青年校
 永徳寺尋小5
 校長 木村儀市
 首席 高橋金治
 百岡尋小3
 校長 小川三郎
 首席 菊池 康
 相去(一・七四〇)
 村長 小野庄作
 助役 菊池末男
 收入役 遠藤三治
 ○相去尋高8
 校長 高橋清之丞
 首席 齋藤友一
 六原尋高8
 校長 後藤萬之助
 首席 藤原吉治
 江刺郡
 校長 遠山慶次郎
 首席 菅原 恒
 岩谷堂青年校
 校長 手塚善助
 愛宕村(八・二〇〇)
 町長 柏原五郎
 助役 高橋 一
 收入役 鈴木清一郎
 ○愛宕尋高19
 校長 吉田 豊
 首席 菊池清景
 羽田村(八・〇〇〇)
 村長 及川松右工門
 助役 岩戸清子
 收入役 佐藤幸作
 ○羽田尋高14
 校長 菅原留平治
 首席 早川長次郎
 黒石村(一・七五五)
 村長 及川加一
 助役 菊池義雄
 收入役 菅原登利藏
 東北の市町村
 伊手村(三・一七二)
 首席 及川賞三
 校長 小川道助
 ○藤里尋高10
 校長 藤里東吉
 首席 菊池省吾
 玉里村(一・七七一)
 村長 菊池勇三郎
 助役 岩間悦郎
 佐藤 佐
 村長 佐藤正一郎
 伊手尋高11
 校長 菅原藤太郎
 首席 同 稔
 伊手青年校
 校長 池田 誠
 上伊手尋小6
 校長 及川與吉
 首席 大島 敏
 米里村(四・六三三)
 村長 後藤謙次郎
 助役 和田太助
 收入役 千田長治
 人首尋高15
 校長 成田 讓
 首席 伊達宗成
 米里青年校
 校長 伊達宗成
 木細工尋高5
 校長 佐藤東吉
 首席 菊池省吾
 廣瀬村(一・五五五)
 口内青年校
 首席 伊東祐一
 校長 但木秀夫
 廣瀬村(一・五五五)
 村長 後藤直力
 玉里尋高15
 校長 佐藤春雄
 首席 今野 潔
 玉里青年校
 校長 熊谷健太郎
 梁川村(三・四三七)
 村長 佐藤總吉
 助役 今野哲郎
 收入役 菊池安治郎
 野手崎尋高15
 校長 熊谷大治
 首席 阿部眞臣
 梁川青年校
 村長 近藤卓治
 助役 菅野安夫
 收入役 昆野誠之助
 上口内尋高16
 校長 伊東祐一
 首席 伊東祐一
 西磐井郡
 一關町(三・三三三)
 町長 松川昌藏
 助役 橋本 元
 同 阿部時一
 收入役 小谷嘉三郎
 ○一關尋高37
 校長 古川純三
 首席 鈴木太郎
 永井村(一・五三三)
 村長 佐藤清之進
 助役 同 萬右衛門
 收入役 同 泰助
 ○永井尋高9
 校長 岩淵良介
 首席 伊藤榮枝
 高倉尋小3
 校長 千葉 健
 首席 佐藤啓明
 涌津村(八・三三三)
 村長 佐藤啓吉
 助役 岩淵英太
 收入役 佐藤 昇
 ○涌津尋高8
 校長 中野寅雄
 首席 佐藤亨一
 亥年尋小3
 校長 佐々木健壽
 首席 田野崎東九郎
 油島村(一・三三三)
 村長 佐々木碩治
 助役 佐藤龜治

收入役加藤 勇
 ○油島尋高10
 校長 菅川萬逸
 首席 小野文七
 花泉村(二・三三)
 村長 阿部平藏
 助役 菅原力雄
 收入役 佐々木光美
 ○花泉尋高17
 校長 高橋茂雄
 首席 千葉喬枝
 金澤村(一・九〇)
 村長高橋運治郎
 助役 千葉武一
 收入役 佐々木京一郎
 ○金澤尋高8
 校長 千葉卯仲
 首席 若松研吉
 刈生澤尋小3
 校長藤原忠三郎
 首席 辰巳信雄
 老松村(一・〇〇)
 村長 千葉昌己
 助役 同茂一郎
 收入役 佐藤三次郎
 ○老松尋高8
 校長 及川録郎
 首席 佐藤毅
 日形村(一・八四)
 村長 小野寺正治郎
 助役 千葉一雄
 收入役 小野寺五郎
 日形尋高8
 校長 加藤五一
 首席 龜谷秀雄
 音形青年校
 彌聚村(一・〇八)
 村長熊谷庄治郎
 助役三浦辰之進
 收入役 佐藤孝三郎
 ○彌聚尋高8
 校長 三浦謙二
 首席 鈴木禮治
 平澤尋小3
 校長 鈴木康
 首席 眞田義雄
 眞瀨村(三・六六)
 村長 小野寺登
 助役 石川佐助
 收入役佐々木訥
 ○狐禪寺尋高8
 校長 奥川榮作
 首席 伊藤和三郎
 瀧澤尋高8
 校長 倉成常治
 首席 千葉盛
 ○眞柴尋高5
 校長及川甚四郎
 首席 佐藤新助
 萩莊村(五・六三)
 村長沼倉助十郎
 助役 菅原義實
 收入役同榮市郎
 ○萩莊尋高8
 校長 菊池清一
 首席 及川敏一
 西黒澤尋高5
 校長 千葉雄亮
 首席 菅原勇
 遠古役尋高5
 校長佐藤久三郎
 首席 晴山橋一郎
 市野々尋高5
 校長 佐藤政義
 首席 鈴木清
 巖美村(二・四四)
 村長 槻山奉右衛門
 助役 阿部萬左衛門
 收入役佐藤卯一
 ○巖美尋高8
 校長 吉野慶吉
 首席 千葉芳雄
 ○本寺尋高8
 校長 千葉末藏
 首席 同
 山谷尋高4
 校長 熊谷熊雄
 首席 佐藤龜一
 山目村(一・〇五)
 村長阿部三之助
 助役 同 初雄
 收入役鈴木榮一
 ○山目尋高17
 校長 福地文教
 首席 鈴木憲司
 赤萩尋小6
 校長 引地晋
 首席 千葉音治郎
 赤萩女子青年校
 笹谷尋小3
 校長 鈴木佐登治
 首席 同萬壽夫
 笹谷女子青年校
 中里村(一・七〇)
 村長 佐藤慶四郎
 助役 中里尋高18
 小野寺伊右衛門
 收入役千葉文治
 ○中里尋高18
 校長 細川兵市
 首席 上野仙三
 平泉村(二・八五)
 村長 鈴木省三
 助役 氷室正
 收入役高橋顯吾
 ○平泉尋高19
 校長 熊谷岩門
 首席 鈴木毅
 戸河内尋小3
 校長志羅山頼玄
 首席 小林平藏
 東鑿井郡
 千厩町(一・〇二四)
 町長 中澤賢吉
 助役 缺
 收入役 千菅 信
 ○千厩尋高18
 校長 菊池正人
 首席 三浦精一
 大原町(五・二七)
 町長 龜ヶ川甚藏
 助役 鈴木精吾
 收入役 菅原長兵衛
 大原尋高24
 校長 藤本直
 首席 奥田専三
 大原實業専修青年校
 内野尋小3
 校長 千葉協一
 首席 伊藤正
 藤澤町(一・六一五)
 町長 千葉 需
 助役 橋本彌充
 收入役 佐藤小一郎
 ○藤澤尋高20
 校長 齊藤恕平
 首席 高橋榮一
 折壁村(二・七六)
 村長 菊池清人
 助役 千葉新一
 收入役今川英一
 ○折壁尋高15
 校長 山田秀實
 首席 金野末男
 濱横澤尋小5
 校長 佐野昌
 首席 及川昇
 矢越村(一・四九九)
 村長齋藤清四郎
 助役渡邊精太郎
 收入役小山昌見
 ○釘子尋高8
 校長 小野寺進

首席 加藤百松
 ○上折壁尋高8
 校長藤野龜十郎
 首席 佐藤陸郎
 小梨村(一・八九)
 村長西 瀧之亟
 助役 穴戸 盛
 收入役三浦元吾
 ○小梨尋高9
 校長 佐藤俊
 首席 齋藤忠夫
 清田尋小6
 校長 佐藤耕平
 首席 吉田百志
 南小梨尋小6
 校長 島山義男
 首席 村上正
 八邊村(一・二七)
 村長千葉小平太
 助役 同 大忍
 收入役千田茂樹
 ○新沼尋高8
 校長 鈴木惠輔
 首席 千葉芳雄
 ○德田尋高8
 校長 藤野 彬
 首席 龜谷三四郎
 大津保村
 (四・三五)
 村長 島山隆治
 助役 缺
 收入役熊谷壽雄
 ○保呂羽尋高8
 校長 鈴木武夫
 首席 星 知
 津谷川尋高8
 校長 鈴木萬之助
 首席 小松 功
 ○大籠尋高8
 校長 石沼文介
 首席 小野寺秀夫
 黄海村(二・八六)
 村長 岩淵道信
 助役佐藤覺兵衛
 收入役熊谷運吉
 ○黄海尋高18
 校長 青柳清太郎
 首席 東山軍伍
 曲田尋小3
 校長 大峰千秋
 首席 伊藤 亨
 薄衣村(一・五三)
 村長 菊池督之介
 助役 大村周治
 收入役高橋利雄
 ○薄衣尋高17
 校長 千葉政吉
 首席 松本 勇
 奥玉村(一・九七)
 村長 菊池徳兵衛
 助役 加藤武藏
 收入役 千葉徳四郎
 ○奥玉尋高18
 校長 鈴木松治
 首席 藤野武男
 豊清水村(一・九二)
 村長 千葉襄一郎
 助役 菅原一郎
 收入役 小野寺善助
 ○磐清水尋高8
 校長 及川養助
 首席 菊地誠意
 門崎村(一・三六)
 村長 佐藤 武
 助役 瀧澤千助
 收入役 佐々木慶一
 ○門崎尋高8
 校長 榊原 孝
 首席 田邊廣志
 松川村(一・三七)
 村長松川長太夫
 助役五安城秀平
 收入役 松岡猛二郎
 ○松川尋高13
 校長 千田精吾
 首席 烏畑 澄
 舞川村(二・〇七)
 村長 氏家榮藏
 助役 舞草農兒
 收入役 小野寺亮助
 ○舞川第一尋高10
 校長 松本敬止
 首席 大久保誠
 ○同第二尋高9
 校長 千葉文彌
 首席 及川由雄
 長島村(一・四三)
 村長 島山民藏
 助役長部勝三郎
 收入役岩淵勇吉
 ○長島尋高16
 校長 鈴木駒藏
 首席 高橋國男
 生母村(一・七六)
 村長千葉正市郎
 助役初貝源之進
 收入役同 藏三
 ○生母尋高15
 校長 佐藤武一郎
 首席 千葉温平
 田河津村
 (二・五九)
 村長大友徳之助
 助役佐藤長之進
 收入役同 柳平
 ○田河津尋高10
 校長 山平耕一
 首席 丸山良喜
 長坂村(一・八五)
 村長那須新四郎
 助役 佐藤兵市
 收入役鈴木壽雄
 ○長坂尋高17
 校長 佐藤利雄
 首席 鈴木尹司
 猿澤村(二・五六)
 村長中津山雄祐
 助役 佐藤 恂
 收入役 小野寺歡藏
 ○猿澤尋高17
 校長 水室清一
 首席 高橋金吾
 摺澤村(一・六三)
 村長 小原亮一
 助役千葉幸之助
 收入役 和賀孝一郎
 ○摺澤尋高16
 校長 菊池安五郎
 首席 小原恂治
 澁良村(一・六四)
 村長 岩淵篁雄
 助役岩淵長兵衛
 收入役 小崎源三郎
 ○澁良尋高8
 校長 伊藤運三郎
 首席 首藤四郎
 ○曾慶尋高10
 校長 小野寺省吾
 首席 木村良俊
 奥田村(一・〇三)
 村長 伊東國輔
 首席 同 義雄
 收入役小山 武
 ○興田尋高16
 校長 小山 誠
 首席 小野寺哲雄
 中川尋小8
 校長 千葉直人
 首席 本田武夫
 天狗田尋小6
 校長 小野寺喜平治
 首席 伊東政廣
 丑石尋小7

校長千葉作七郎
 首席 伊藤榮二
 氣仙郡
 町長 佐々木謙之助
 助役 千葉昌介
 收入役 小野重郎
 ○盛高13
 校長安部留之進
 首席 佐熊正夫
 盛女子青年校
 高田町(六六)
 町長 菅野音松
 助役 菅野音松
 收入役 菅野音松
 村上亨三郎
 ○高田尋高16
 村長 松野一郎
 首席 伊勢捷一
 氣仙町(二二天)
 町長 佐藤興吉
 助役 吉田六郎

收入役 紺野新二
 ○氣仙尋高10
 校長及川仙太郎
 首席 河野下枝
 長部尋小6
 校長 千葉助胤
 首席 佐藤勝
 大船渡町
 町長 佐藤平一郎
 助役 川原緩助
 收入役 荒井重治郎
 ○大船渡尋高19
 校長鈴木三治
 首席 小山誠之
 末崎村(九六)
 村長 山本周太郎
 助役 細川八百治
 收入役 熊谷養治郎
 ○末崎尋高16
 校長 山崎英雄
 首席 岩淵貞美

小友村(五四)
 村長 千葉薰治郎
 助役 金澤榮治郎
 收入役 紺野淳平
 ○小友尋高14
 校長 佐藤覺
 首席 同好吉
 廣田村(六九)
 村長 佐々木大三郎
 助役 小松久右衛門
 收入役 白井武男
 ○廣田尋高22
 校長 小松春吉
 首席 千葉正三
 米崎村(七五)
 村長 鈴木大三郎
 助役 鈴木大三郎
 收入役 及川良治
 ○米崎尋高12
 校長 小野岫
 首席 千葉壽
 矢作村(七〇三)

村長 熊谷泰祐
 助役 櫻田善吉
 收入役 藤倉久兵衛
 矢作尋高7
 校長 村上餘一
 首席 佐々木幸一郎
 二双青年校
 ○下矢作尋高8
 校長 吉田英吉
 首席 佐々木了親
 生出尋高4
 校長 佐々木源次郎
 首席 大坂坤五郎
 竹駒村(九六)
 村長 實吉富助
 助役 大坂琢三郎
 收入役 佐藤重次郎
 ○竹駒尋高7
 校長 松坂正雄
 首席 岩崎幹一郎
 横田村(二八四)

村長 渡邊梅治
 助役 伊藤彌惣治
 收入役 横田尋高10
 校長 坂下勝三郎
 首席 佐賀耕
 世田米村
 ○世田米尋高20
 村長 菅野伊太郎
 助役 同安太郎
 收入役 小野惣七
 ○世田米尋高20
 校長 青木源治
 首席 菅野友治郎
 ○大股尋高6
 校長 松田太郎
 首席 菅野千里
 下有住村
 ○下有住尋高8
 村長 金野源七郎
 助役 吉田茂雄
 收入役 同幸之助
 ○下有住尋高8

校長 泉田利雄
 首席 足利繁
 上有住村
 小野寺仁三郎
 助役 伊藤榮一
 收入役 鈴木德彌
 ○猪川尋高8
 校長 金野菊三郎
 首席 梅内彰陽
 赤崎村(八八)
 村長 佐々木綱行
 助役 同幸治郎
 收入役 志田兵之進
 ○赤崎尋高12
 校長 鈴木久平
 首席 菊池謙藏
 ○館浦尋高8
 校長 上部興三郎
 首席 菅野堅治
 綾里村(二二三)
 村長 木下秀雄
 助役 千葉長左衛門

收入役 西村剛一郎
 ○綾里尋高16
 校長 柏陽三
 首席 中島眞道
 砂子濱尋小2
 校長 佐々木寛平
 首席 根來功範
 越喜來村
 村長及川富治郎
 助役 同市之丞
 收入役 齋藤三之丞
 ○越喜來尋高8
 校長 及川喜一
 首席 吉田夔
 ○崎濱尋高5
 校長 山崎榮吉
 首席 渡邊 燕
 甫嶺尋小4
 校長 新沼雄四郎
 首席 佐々木威
 吉濱村(五〇三)
 村長 相崎丑太郎

助役 西村虎治
 收入役 相崎雄三郎
 ○吉濱尋高9
 校長 水野良民
 首席 柏崎勇
 唐丹村(五二六)
 村長 佐野定吉
 助役 中居林勇
 收入役 木村鶴藏
 ○唐丹尋高13
 校長 水沼孝太郎
 首席 井上八郎
 大石尋小2
 校長 菅野嘉七
 首席 木川田慶太郎
 上閉伊郡
 遠野町(二二七)
 町長 村上順吉
 助役 缺
 收入役 伊藤清五郎

○遠野尋高26
 校長 鬼柳茂太郎
 首席 昆盛男
 大槌町(五八五)
 町長 岡本勘平
 助役 里館惣八
 收入役 高田長平
 ○大槌尋高24
 校長 鈴木兼三
 首席 齋藤金之助
 ○安渡尋小8
 校長 小國郡治
 首席 金崎昇
 ○吉里々々尋高12
 校長 金崎節郎
 首席 及川隼人
 綾織村(三七九)
 村長 新里拓
 助役 鈴木兵作
 收入役 笹村忠
 ○綾織尋高10
 校長 阿部市吉
 首席 瀨川秀誠

小友村(七〇三)
 村長 宮川盛嗣
 助役 千田大作
 收入役 菊池一郎
 ○小友尋高9
 校長 中居朝男
 首席 今野正庸
 長野尋小3
 校長 木村堪造
 首席 富澤正三
 瀧邊村(二八九)
 村長 菊池東吾
 助役 淺倉直吉
 收入役 佐々木興三郎
 上鱒澤尋小2
 校長 阿部市治
 首席 百濟チヨ
 ○鱒澤尋高7
 校長 百濟晃雲
 首席 昆野清孝
 宮守村(三五〇)
 村長 太田策司
 助役 阿部武安

收入役 上關義満
 ○宮守尋高8
 校長 田村貞一
 首席 熊谷功
 上宮守尋高4
 校長 南部利幸
 首席 高橋二郎
 塚澤尋小3
 校長 菅原繁勝
 首席 伊藤麟市
 鹿込尋小2
 校長 大矢明三
 首席 山蔭ナカ
 達曾部村
 村長 多田義美
 助役 中村富吉
 收入役 佐々木米司
 ○達曾部尋高8
 校長 水口玉吉
 首席 島山敬一
 中齊尋小3
 校長 小笠原六郎
 首席 高橋貞

附馬牛村
 村長 藤田常吉
 助役 北湯口常吉
 收入役 菊池直右衛門
 ○附馬牛尋高8
 校長 菊池朋安
 首席 松本信繁
 東禪寺尋小4
 校長 菊池一三
 首席 福田八郎
 松崎村(二〇四五)
 村長 葛巻誠三
 助役 多田伊勢松
 收入役 濱田平藏
 ○松崎尋高6
 校長 岩井留之助
 首席 葛巻武
 駒木尋小3
 校長 諏訪眞磨
 首席 菊池長二
 土淵村(二〇四四)
 村長 大坂長助

助役 北川眞澄
 收入役 留場長治
 ○土淵尋高14
 校長 新田貞雄
 首席 照井健次郎
 菅笹村(二五〇)
 村長 小野崎正三
 助役 川野目熊治
 收入役 菊池福助
 ○菅笹尋高10
 校長 鱒澤徳三
 首席 工藤英郎
 中澤尋小3
 校長 石橋徹定
 首席 内田松雄
 上郷村(五七七)
 村長 荻野七郎
 助役 佐々木熊次郎
 收入役 小向宇之松
 ○上郷尋高19
 校長 熊谷正志
 首席 鶴田卯三郎
 甲子村(七八三)

村長 大橋留吉
 助役 缺
 收入役 菊池卯平治
 大松尋小3
 校長 後藤四郎
 首席 千田キミ
 ○甲子尋高8
 校長津田吉之助
 首席 菊池節夫
 小佐野尋小6
 校長佐々木清志
 首席 佐村善藏
 釜石鑛山大橋尋小6
 校長 竹田龜治
 首席 小笠原利雄
 釜石鑛業所青年
 鶴住居村
 村長 古川徳次郎
 助役 小笠原己之八
 收入役 澤口民三
 ○鶴住居尋高13
 校長 中村孝一
 首席 立花精太郎

箱崎尋高7
 校長 道又三郎
 首席 前川又藏
 栗橋村(八・四三)
 村長 小笠原龍
 助役 八幡松太郎
 收入役 藤原善右衛門
 ○藤原尋高11
 校長 高室武八郎
 首席 小水内長太郎
 ○栗林尋高7
 校長 金濱庸三
 首席 木村政藏
 金澤村(七・七七)
 村長 兼澤福次郎
 助役 三浦元次郎
 收入役 佐々木泉
 ○金澤尋高6
 校長 中村久五郎
 首席 三輪又太郎

宮古町(四三〇)
 町長 菊池長右衛門
 助役 奥寺徳太郎
 收入役 山内菊次郎
 ○宮古尋高35
 校長 永井勝一
 首席 駒井鐵城
 ○鉦ヶ崎尋高24
 校長 三浦 榮
 首席 堀田正郎
 愛宕尋小19
 校長 潮田 斌
 首席 田鎖勝郎
 山田町(八三三)
 町長 石川敏藏
 助役 郡司大太郎
 收入役 鈴木庄一
 ○山田尋高24
 校長 藤岡悦郎
 首席 重茂富治郎
 岩泉町(九・七八)
 町長 佐々木保五郎

助役 中村俊三
 收入役 有原繁藏
 ○岩泉尋高17
 校長 中村半二郎
 首席 佐々木繼彌
 二升石尋小3
 校長 有原信一
 首席 同 ナヲ
 崎山村(二六元)
 村長 千崎熊太郎
 助役 宮本福太郎
 收入役 工藤武夫
 ○崎山尋高5
 校長 島山松助
 首席 橋場堅三
 田老村(六七五)
 村長 高橋壽太郎
 助役 木村平右衛門
 收入役 川上新助
 ○田老尋高22
 校長 佐々木弘平
 首席 小野寺平作
 田老第二尋高4

校長 高津信夫
 首席 下山 巖
 田老鑛山青年校
 校長 紀伊邦資
 小本村(三・二四)
 村長 葛西清太郎
 助役 佐々木幸藏
 收入役 三浦孝三
 ○小本尋高9
 校長 和山浩二郎
 首席 長澤敏夫
 中里尋高6
 校長 前角地誠
 首席 池澤政雄
 田野畑村
 (二〇二二)
 村長 島山貞作
 助役 熊谷廣治
 收入役 熊谷政藏
 ○田野畑尋高5
 校長 福士精太郎
 首席 松田武夫
 羅賀尋高7
 校長 田代忠藏

首席 大澤雄三郎
 濱岩泉尋高5
 校長 河野 正
 首席 武田 仁
 鳥越尋高4
 校長 田中六之丞
 首席 關口孝平
 沼袋尋高6
 校長 菊池五十藏
 首席 小原芳郎
 菅代村(四・五元)
 村長 小川小二郎
 助役 大澤哲郎
 收入役 道合酉藏
 ○菅代尋高10
 校長 大坪 豊
 首席 石杜勇次郎
 堀内尋高4
 校長 佐々木俊平
 首席 松岡徳治郎
 鳥茂渡尋小3
 校長 閉伊 盛
 首席 横田宇助
 有藤村(六・八七)

村長 缺
 助役 山岸政五郎
 收入役 島山喜武
 ○有藤尋小7
 校長 藤澤九郎
 首席 熊谷 猛
 安家村(三・四元)
 村長 阿部 智
 助役 遠藤 實
 收入役 玉澤忠一
 ○安家尋高8
 校長 小笠原吉見
 首席 河野 淳
 小川村(二・三八)
 村長 上館市太郎
 助役 中村勝平
 收入役 同 清治
 ○小川尋高8
 校長 中村勇平
 首席 堀合 了
 門尋高14
 校長 晴山芳男
 首席 中村吉郎
 大川村(九・七七)

村長 新村琢郎
 助役 北畑藤五郎
 收入役 高橋金吾
 ○大川尋高6
 校長 關口慶三
 首席 佐々木祐次郎
 ○港内尋高4
 校長 藤目義雄
 首席 坂下幸吉
 ○釜津田尋高5
 校長 小笠原充
 首席 田代勝郎
 山口村(五・〇七四)
 村長 佐々木文堂
 助役 佐々木功
 收入役 木村清四郎
 ○山口尋高5
 校長 森榮次郎
 首席 太田金吾
 龜嶽尋高6
 校長 鈴木 哲
 首席 及川興太郎
 千徳村(一・五五)

村長 石川耕一
 助役 昆 七三
 收入役 山崎正二
 ○千徳尋高8
 校長 朝倉孫一
 首席 藤島忠平
 花輪村(五・三五)
 村長 伊藤儀一郎
 助役 元田圭三
 收入役 吉田貞策
 ○花輪尋高13
 校長 鈴木久哉
 首席 白間武八郎
 茂市村(五・五九)
 村長 佐々木平六
 助役 橋本岩松
 收入役 山崎正太郎
 ○茂市尋高5
 校長 山野目萬之助
 首席 佐藤 敦
 ○藤目尋高6
 校長 及川儀十郎
 首席 菊地久助

腹帯尋高3
 校長 沼崎徳受
 首席 島山 盛
 刈屋村(二・〇九)
 村長 佐藤勝應
 助役 小山田舜二
 收入役 久保秀二
 ○刈屋尋高8
 校長 山陰松雄
 首席 佐々木忠吉
 和井内尋小6
 校長 熊谷 一
 首席 野田口貞男
 川井村(三・五七)
 村長 下總百司
 門馬村(二・〇六九)
 助役 佐々木充太郎
 收入役 澤口賢三
 ○川井尋高8
 校長 三船樹治
 首席 野崎武之
 ○箱石尋高10
 校長 村上貞治郎

首席 榑 幸平
 ○川内尋高7
 校長 折笠 磨
 首席 澤田貞一
 田代尋高5
 校長 佐々木俊郎
 首席 松田正夫
 門馬青年校
 小國村(二・四〇)
 村長 大竹三郎
 助役 缺
 收入役 道又次郎
 ○小國尋高7
 校長 工藤郡司
 首席 堀内喜八郎
 ○江繁尋高8
 校長 齋藤鐵郎
 首席 小山 眞
 磯鷄村(二・三三)
 村長 上館常治
 助役 金澤爲吉
 收入役 岩間健吉
 ○磯鷄尋高12
 校長 晴山機智雄

首席 横坂勇平
 高濱尋小5
 校長 佐藤源嗣
 首席 岩間藤八郎
 津輕石村
 (二・二五)
 村長 盛合光藏
 助役 中島寅次郎
 收入役 山崎良平
 ○津輕石尋高13
 校長 佐々木庄次郎
 首席 西野定治
 赤前尋小4
 校長 八重樫武夫
 首席 湊 政治
 重茂村(四・七三)
 村長 重茂爲治
 助役 高坂運平
 收入役 西館 壽
 ○重茂尋高11
 校長 昆清次郎
 首席 鶴川三夫
 豐間根村
 (八・三四七)
 村長 豐間根隆

助役 佐藤興右衛門
 收入役 佐藤興左衛門
 豐間根尋高8
 校長 山根吉郎
 首席 佐々木恒雄
 荒川尋小5
 校長 橋場武二郎
 首席 館林功雄
 大瀬村(二・三〇七)
 村長 大久保喜重治
 助役 缺
 收入役 佐々木清藏
 ○大澤尋高8
 校長 佐藤善一
 首席 昆 陸郎
 磯笠村(三・九七)
 村長 竹内宗永
 助役 昆 國夫
 收入役 小川信三郎
 ○磯笠尋高9
 校長 波岡茂樹

首席 鈴木洋一郎
 船越村(三・五三四)
 村長 今野民彌
 助役 坂本正一
 收入役 近藤勝之助
 ○船越尋高14
 校長 鈴木忠次郎
 首席 波岡 普
 大浦尋高7
 校長 及川興毅
 首席 瀨川七三男

久慈町(二・二九)
 町長 兼田清一郎
 助役 宮澤豊太
 收入役 中野 肇
 ○久慈尋高20
 校長 江六前常松
 首席 川村源三
 久慈溪尋高7
 校長 晴山福一郎
 首席 田高三郎

枝成澤尋小1 校長 奥寺定郎 首席 同 カフ 輕米町(四・八三) 町長 缺 助役 工藤保三 收入役 日出多吉 ○輕米尋高18 校長 三船秀雄 首席 島野文男 高家尋小4 校長 戸田忠臣 首席 館下勝見 ○上館尋小6 校長 岩泉慶作 首席 泉澤善次郎 館渡尋小4 校長 佐藤安信 首席 小松 實 長内町(三・四三) 町長 長内正太郎 助役 大平彌平太 收入役 山口秀康 ○長内尋高8 校長 宇部行一 首席 久慈榮輔 ○小久慈尋高10 校長 嵯峨勇三郎 首席 西田伴次郎 ○濱楚尋小3 校長 齋藤忠雄 首席 齋藤忠雄 宇部村(三・八〇) 村長 久世丑次郎 助役 宇部盛正 收入役 大崎民也 ○宇部尋高8 校長 羽行常雄 首席 大澤重三郎 久喜尋高3 校長 柴田哲郎 首席 澤里竹治郎 小袖尋小3 校長 宇部秀雄 首席 長内チカ 野田村(五・四二五) 村長 三船米藏 助役 大澤重郎 收入役 村田豐作 ○野田尋高18 校長 小澤寛平 首席 佐藤正藏 玉川尋小3 校長 伊藤國雄 首席 村田寅雄 山根村(六・〇二六) 村長 岩城賢造 助役 伊藤助一 收入役 八幡五三郎 戸鎖尋高4 校長 大澤清助 首席 小野寺義孝 山根青年校 木賣内尋小1 校長 日澤圭一 首席 同 ヤチヨ 端神尋小2 校長 小野信一 首席 同 ヨネ 深田尋小1 校長 坂川三太郎 首席 山田益三 山形村(九・九七) 村長 長内 市松 助役 木地谷辰五郎 收入役 同 吉郎 川井尋高7 校長 佐々木尙剛 首席 村田正一 山形青年校 小國尋小3 校長 高橋堅三 首席 同 ハギ 霜畑尋高5 校長 村田善也 首席 山田繁夫 戸呂尋小2 校長 金澤文男 首席 同 ヒサ 繫尋小2 校長 山幸吾 首席 同 タイ 日野澤尋小2 校長 小向一三 首席 鈴木義治 荷輕部尋小3 校長 桐野茂人 首席 同 セツ 大川目村(二・九六三) 村長 五日市謙二郎 助役 砂子彦三郎 收入役 村田忠太郎 ○大川目尋高10 校長 澤田理兵衛 首席 小田小三郎 ○山口尋小3 校長 關 孝和 首席 中屋敷長一 夏井村(二・六八) 村長 太田林藏 助役 同 繁富 收入役 山田仁太郎 平山尋高7 校長 村田忠雄 首席 晴山德太郎 ○夏井尋高4 校長 中野八次郎 首席 小倉義尊 川代尋小2 校長 宇部正五郎 首席 太田トキ 侍濱村(二・三三七) 村長 久慈毅一郎 助役 同 吾一 收入役 鳥谷久四郎 ○侍濱尋高8 校長 江六前正人 首席 小野寺民次郎 小野寺尋高3 校長 山田良七 首席 森 勝實 中野村(二・七〇四) 村長 中村傳三郎 助役 玉澤清四郎 收入役 工藤石太郎 ○中野尋高10 校長 大光成五郎 首席 及川 眞 小子内尋小4 校長 橋本文次郎 首席 皆川正志 種市村(八・三三〇) 村長 缺 助役 安藤安夫 收入役 北向福太郎 ○種市尋高12 校長 下町七之藏 首席 河野 潔 ○平内尋小5 校長 鈴木茂一 首席 菅原善夫 ○角濱尋高4 校長 三浦不二雄 首席 高橋清三郎 ○城内尋高5 校長 山田銚三 首席 木内武夫 ○大和尋小3 校長 久慈三郎 首席 菅原重正 ○宿戸尋高11 校長 佐々木剛一 首席 梅垣 久 大野村(八・二七五)

村長 小田謙一郎 助役 柏木榮治郎 收入役 缺 ○大野尋高11 校長 宮野六郎 首席 田中文太郎 林郷尋小3 校長 觸澤德三郎 首席 小田秀雄 帶島尋小3 校長 高橋榮一 首席 同 ミヤ 水澤尋小2 校長 菅喜三郎 首席 同 リツ 向田尋小3 校長 田口利平 首席 大原重業 小輕米村(八・二六〇) 村長 中里一郎 助役 土佐小八郎 收入役 兼田善八 ○小輕米尋高5 校長 内澤喜祖治 首席 坂本喜平治 小玉川尋小2 校長 奥傳三郎 首席 同 アイ ○圓子尋高6 校長 阿部德藏 首席 佐藤 正 米田尋小3 校長 山田久賢 首席 小原忠民 晴山村(三・三三) 村長 瀧澤仁三郎 助役 小笠原秀雄 收入役 本田清吉 晴山尋高6 校長 佐藤源八 首席 黒澤壽郎 ○觀音林尋高5 校長 下大澤要吉 首席 佐藤福次郎 ○山内尋高9 校長 前田禎伍 首席 小笠原勝郎 江刺家村(一・八〇三) 村長 野邊地十太郎 助役 小野寺耕作 收入役 坂下民太郎 ○江刺家尋高8 校長 北田政太 首席 青山久一 伊保内村(三・七九) 村長 及川憲太郎 助役 野里好文 收入役 青山米治 ○伊保内尋高8 校長 讓原善太郎 首席 關 良助 長興寺尋小4 校長 小野寺政男 首席 大形正吉 戸田村(三・三三) 村長 皆川喜八 助役 中村泰藏 收入役 夏井辰五郎 ○戸田尋高8 校長 近藤安六 首席 新井野松藏 ○宇堂日尋小3 校長 千葉三郎右衛門 首席 龜森由藏 葛巻村(二・九九) 村長 村木 盛 助役 佐々木十二 收入役 村田治一 ○葛巻尋高16 校長 橋二郎治 首席 中村 武 ○小田尋小3 校長 安本廣靜 首席 高橋敏夫 ○小屋瀬尋小4 校長 菊池儀平 首席 佐々木正三 吉ヶ澤尋小2 校長 田村元吉 首席 同 泰子 星野尋小3 校長 石田一雄 首席 本間義輔 江刈村(二・三三九) 村長 岩泉清太郎 助役 大崎仁太郎 收入役 中崎保造 ○江刈尋高8 校長 三浦春雄 首席 増尾三平 ○五日市尋高8 校長 佐藤慶治郎 首席 室野健一 馬淵尋小3 校長 大平三三 首席 同 ヲカ 二戸郡 村長 岩泉清太郎 助役 大崎仁太郎 收入役 中崎保造 ○江刈尋高8 校長 三浦春雄 首席 増尾三平 ○五日市尋高8 校長 佐藤慶治郎 首席 室野健一 馬淵尋小3 校長 大平三三 首席 同 ヲカ 助役 及川喬之 收入役 越永幸作 ○一戸尋高24 校長 高橋 立 首席 小野寺一二 爾薩村(三・九八六) 村長 岩崎朝吉 助役 缺 收入役 内田三吉 堀野尋小2 校長 笠水上軍次郎 首席 同 ナヲ 仁左平尋高9 校長 佐川國雄 首席 十文字儀勝 爾薩青年校 坂本尋小2 校長 田口喜久男 首席 同 リヨ 白鳥尋小2 校長 吉田谷五郎 首席 荒田トセ 金田一村(三・四〇〇) 村長 澤田正己 助役 青山左兵衛 收入役 田中一郎 ○金田一尋高14 校長 岡本英一 首席 小笠原武 長川尋小3 校長 平 昌治 首席 佐藤 清 釜澤尋小6 校長 金山三之丞 首席 平茂次郎 斗米村(四・八七) 村長 坂本省三 助役 高橋清助 收入役 大端常雄 米澤尋小5 校長 小山茂樹 首席 春日川繁治 ○上斗米尋高7 校長 藤原純藏 首席 工藤省吾 斗米青年校 下斗米尋小5 校長 唐木誠次郎

橋場市 首席 橋場市郎
石切所村 (一〇三九)
 校長 新田六助
 助役 小笠原孝一
 收入役 同 謙治
 ○石切所尋高14
 校長 伊藤孝一郎
 首席 高橋五郎
 浪打村(二九三)
 浪打村 浪打平船邦太郎
 助役 缺
 收入役 柴田精一
 鳥越尋高7
 校長 佐藤松次郎
 首席 藤村二郎
 浪打青年校
 橋山尋高4
 校長 小野直雄
 首席 同 順二
 岩館尋小5
 校長 三田地敏夫
 首席 大畑惣太郎
 來田尋小2
 校長 目時定一

首席 同 ヨネ
 中里尋小4
 校長 瀨川勇吉
 首席 土井尻清見
 鳥海村(五六一五)
 村長 橋本喜代次
 助役 柴田種吉
 收入役 高澤權助
 ○鳥海尋高5
 校長 佐々木繁郎
 首席 今野政行
 出ヶ町尋小4
 校長 上沖豊三郎
 首席 高橋一郎
 小友尋小4
 校長 荒田秀次郎
 首席 松原善右衛門
 女鹿尋小4
 校長 中島太藏
 首席 土橋正治
 小島谷村
 (八・六二九)
 村長 上里太一郎
 助役 龜田廣吉

收入役 高屋敷與五郎
 ○小島谷尋高17
 校長 林源三
 首席 駒嶺健三
 奧中山尋高12
 校長 村山敬佐
 首席 菊池盛
 平糠尋小5
 校長 上原孝司
 首席 佐藤省一
 姫帯村(一・六六七)
 田部村(三〇三三)
 村長 昆喜藏
 助役 三浦喜右衛門
 收入役 同 興一
 ○姉帯尋高9
 校長 鎌倉寛造
 首席 淺倉圭治
 冬部尋高7
 校長 駒嶺正
 首席 菅原正吾
 田野尋小3
 校長 袖田義衛

首席 廣田敬一
御返地村 (二・九七七)
 村長 田口雄橋
 助役 澤長助
 收入役 三上市太郎
 ○御返地尋高14
 校長 小田島雷太郎
 首席 田村哲郎
 淨法寺村
 (一・四三三)
 村長 清川豊治
 助役 田口悦二
 收入役 高田省三
 ○淨法寺尋高17
 校長 大澤耕作
 首席 八重樫文次郎
 岡本尋小5
 校長 高橋莊治
 首席 山火敬次郎
 川又尋小4
 校長 太田隆吉

首席 藤島牧人
 大嶺尋小6
 校長 高橋留三郎
 首席 澤整
 荒瀬村(三・四四九)
 村長 香川嘉太郎
 助役 齋藤孫榮
 收入役 藤館春馨
 淺澤尋小4
 校長 佐藤一造
 首席 高橋清一
 荒屋尋高10
 校長 田口三郎
 首席 玉懸孝吉
 荒澤青年校
 畑尋小6
 校長 關誠一
 首席 高橋圭助
 五日市尋小5
 校長 小山田善吉
 首席 同 英一
 田山村(六・六六六)
 村長 金澤良政
 助役 安保演

收入役 三浦佐之丞
 ○田山尋高12
 校長 北村巖
 首席 米川勝己

校長 工藤直三郎
 首席 森山久五郎
 ○橋本尋小31
 校長 寺田年
 首席 土岐勘作
 ○其町尋小26
 沼宮内哲四郎
 首席 阿部幸兵衛
 ○古川尋小33
 校長 柿崎又次郎
 首席 笹森健基
 ○沖館尋小20
 校長 佐藤又一
 首席 野呂留藏
 浪打尋高35
 校長 田中勝太郎
 首席 柿崎秀太郎
 ○造道尋小8
 校長 村山英男
 首席 樋口良吉
 野脇尋小12
 校長 田邊滿種
 首席 高井清一
 千苜尋小14



校長 石澤要
 首席 高橋芳一
 ○油川尋高18
 校長 久保田平作
 首席 木村善六郎
 弘前市(二・七五五)
 市長 乳井英夫
 助役 工藤彌市
 收入役 八島鈔吉
 ○朝陽尋小24
 校長 神英造
 首席 鎌田饒
 ○第二大成尋小24
 校長 林清美
 首席 山形甚四郎
 弘前工業青年校
 校長 藤江乙次郎
 ○第一大成尋小19
 校長 田中三千雄
 首席 須藤相信
 ○和德尋小19
 校長 神哲公
 首席 佐々木胤威
 ○城西尋小16
 校長 嘉瀬英夫

首席 和島秀夫
 ○弘前高小
 校長 奈良常吉
 首席 成田敏夫
 ○時敏尋高28
 校長 花田堅治
 首席 土屋直好
 八戸市(五・四九)
 市長 神田重雄
 助役 齋藤悟郎
 收入役 石橋宇吉
 八戸尋小24
 校長 古山正三
 首席 正部家誠
 八戸尋高18
 校長 高坂廣志
 首席 大澤新吾
 ○長者尋小18
 校長 西川榮一郎
 首席 稻垣浩
 ○中居林尋小3
 校長 秋元三藏
 首席 同 クリ
 ○小中野尋高37
 校長 猪内清一

首席 木村定太郎
 ○湊尋高37
 校長 中道武雄
 首席 佐々木哲夫
 ○白銀尋高22
 校長 赤坂金三郎
 首席 上田豊三
 ○鮫尋高14
 校長 菊池増三
 首席 中村博
 ○大久喜尋小3
 校長 田島信雄
 首席 川本由太郎
 ○柏崎尋小12
 校長 四戸正利
 首席 渡部英男
 ○種波尋小6
 校長 差汲元次郎
 首席 石橋正一郎
 ○賣市尋高8
 校長 築瀬眞
 首席 工藤鑑藏
 ○田面木尋小3
 校長 小井川潤次郎

首席 松澤惣三郎
 三八城青年校
 校長 古山正三
 吹上青年校
 校長 高坂廣志

東津輕郡
 小湊町(八・八四七)
 町長 辻村理兵衛
 助役 工藤兼彌
 收入役 長尾金藏
 ○小湊尋高16
 校長 館田眞太郎
 首席 小沼勉
 ○淺所尋小6
 校長 長内民吾
 首席 鹿内長吉
 ○東田澤尋高5
 校長 青木三千策
 首席 同 スミ
 ○内童子尋小3
 校長 畑井豊吉
 首席 八戸喜代四

大野村(四・八二)
 村長 原子武磨
 助役 葛四得美
 收入役 原子傳九郎
 ○大野尋高8
 校長 平出登世雄
 首席 高坂專一
 ○細越尋小3
 校長 鹿内德雄
 首席 山上たけ
 ○安田尋小3
 校長 今正實
 首席 辰己一郎
 荒川村(三・五二)
 村長 白鳥甚吉
 收入役 田邊明正
 ○荒川尋高12
 校長 南由造
 首席 高坂陸奥雄
 ○金濱尋小5
 校長 澁谷豊
 首席 小山内寛三

高田村(四・三二)
 村長 長内健美
 助役 同 春三
 收入役 彌治兵衛
 ○高田尋高5
 校長 樋口豊吉
 首席 田邊永之松
 ○野澤尋高5
 校長 角田八千雄
 首席 川村武智雄
 瀧内村(三・四九)
 村長 木村周一郎
 助役 秋元善作
 收入役 和田良作
 ○瀧内尋高5
 校長 寺澤得二
 首席 窪田清吾
 ○孫内尋小2
 校長 田中芳郎
 首席 山本英二
 岩渡青年校
 校長 小野喜代松
 新城村(六・九五)

村長 中村 胖
 助役 坂本甚八
 收入役 中村 清
 ○新尋高11
 校長 穴水與三郎
 首席 秋村友吉
 ○石江尋小3
 校長 我滿長三郎
 首席 吉川 保
 ○戸門尋小2
 校長 石山勝雄
 首席 神精次郎
 奧内村(二・二五)
 村長 稻葉伊右衛門
 助役 西谷吉郎
 收入役 溝江佐五右衛門
 ○奧内尋高11
 校長 長崎幡郎
 首席 名古屋ゆき
 ○西田澤尋高10
 校長 工藤義海
 首席 中村勇次郎
 後瀧村(三・八一)

村長 工藤 一
 助役 沼田重一
 收入役 赤平幸吉
 ○後湯尋高16
 校長 神雄四郎
 首席 赤田吉郎
 藤田村(二・三六)
 村長 田中吉松
 助役 張間音吉
 收入役 小松清助
 ○中澤尋高5
 校長 坂本豊太郎
 首席 後藤惠藏
 ○蓬田尋高8
 校長 白鳥鐵五郎
 首席 田中 薫
 ○廣瀬尋高6
 校長 今喜代二
 首席 中村惣藏
 蟹田村(二・八・三二)
 村長 松田與七郎
 助役 記田寛藏
 收入役 成田儀三郎
 ○蟹田尋高15

校長 横内武男
 首席 金谷順太郎
 ○小國尋高4
 校長 今長 清
 首席 小鹿金司
 ○大山尋小2
 校長 蝦名次郎
 首席 木戸久藏
 鹽越尋小3
 校長 工藤 紘
 首席 藤田利通
 鹽越水産青年校
 平館村(四・八・八六)
 村長 鈴木要次郎
 助役 木村重次郎
 收入役 福井善作
 ○石濱尋高9
 校長 齋藤英造
 首席 成田正榮
 ○平館尋高8
 校長 森 豊秀
 首席 坂本豊太郎
 ○石崎尋小3
 校長 山本猛雄
 首席 蝦名勇市
 一本木村(五〇・八五)

村長 田中金兵衛
 助役 新山森之助
 收入役 長島勇三郎
 ○奥平部尋高4
 校長 小原仁太郎
 首席 平出美津雄
 ○砂ヶ森尋小2
 校長 川村 清
 首席 成田 愷
 ○巽月尋高3
 校長 佐野正道
 首席 同 セツ
 ○大泊尋小2
 校長 牧野三郎
 首席 宮崎庄七
 ○第一一本木尋高3
 校長 成田正己
 首席 佐藤信之
 今別村(四・四・一九)
 村長 中井芳二郎
 助役 工藤喜右衛門

收入役 太田健三
 ○今別尋高10
 校長 北山 匡
 首席 堀谷 治
 ○大川平尋小6
 校長 安田武四郎
 首席 秋庭義文
 三蔵村(六・三・三三)
 村長 牧野逸藏
 助役 缺
 收入役 小山清造
 ○三蔵尋高8
 校長 鈴木丈四郎
 首席 三上 涉
 ○宇鐵尋高8
 校長 奈良稜威比古
 首席 同 きせ
 ○龍飛尋小2
 校長 石岡喜代松
 首席 同 とみ
 横内村(三〇・三七)

收入役 今 武清
 ○横内尋高12
 校長 福士要作
 首席 山上清松
 筒井村(二〇・四)
 村長 中村隆一
 助役 永洞友吉
 收入役 佐藤久一
 ○筒井尋高14
 校長 齋藤豊明
 首席 工藤唯夫
 濱館村(二・三・七九)
 村長 千葉平吉
 助役 同 榮一
 收入役 同 力松
 ○濱館尋高8
 校長 水木三郎
 首席 東專壽郎
 原別村(二・四・三三)
 村長 鹿内英三
 助役 千葉慶吉
 收入役 小笠原象吉
 ○原別尋高6
 校長 矢作時之助
 首席 齋藤武夫

○諏訪澤尋小5
 校長 盛 清幸
 首席 玉熊富治郎
 東郷村(九・三・三三)
 村長 矢島章男
 收入役 山崎君雄
 ○宮田尋高9
 校長 川村文行
 首席 大坂久作
 野内村(二・八・八)
 村長 村本良助
 助役 赤坂陽太郎
 收入役 萩野良三
 ○野内尋高7
 校長 德差英吉
 首席 高杉直武
 ○久栗坂尋高7
 校長 風張豊志
 首席 赤坂一郎
 淺田尋高7
 校長 川村健次
 首席 渡邊信夫
 淺虫青年校

西平内村(四九・三五)
 村長 豊島友太郎
 助役 小形藤五郎
 收入役 本堂武男
 ○山口尋高7
 校長 今 正實
 首席 横山慶治
 ○土屋尋小2
 校長 大塚桂次郎
 首席 横内りつ
 ○藤澤尋小2
 校長 須藤誠一
 首席 安田富助
 ○茂浦尋小2
 校長 石岡爲作
 首席 坪 定見
 ○浦田尋小3
 校長 岩庭 柱
 首席 須藤權義
 粟平内村(八〇・七九)
 村長 井筒春松
 助役 葛西武士
 收入役 畑山與助

○清水川尋高7
 校長 八木澤龍
 首席 成田 忠
 ○松野木尋小2
 校長 中村政勝
 首席 石川正藏
 ○外童子尋小2
 校長 小形興三郎
 首席 白取正三郎
 ○口廣尋小2
 校長 種市梯三
 首席 葛西 剛
 ○狩場澤尋小2
 校長 横内利輔
 首席 工藤あい

西津輕郡
 鯉ヶ澤町(九・二八)
 町長 北村誠一
 助役 鳴海恭助
 收入役 笹野鎌次郎
 西海尋高19
 校長 村上忠次郎

首席 松山豊太郎
 陰ヶ澤青年校
 同女子青年校
 木造町(四・三・六)
 町長 山内佐四郎
 助役 市田恭助
 收入役 川島金雄
 向陽尋高20
 校長 倉光續光
 首席 野呂救助
 木造青年校
 深浦町(二・九・二〇)
 町長 島川 勉
 助役 武井 忠
 收入役 藤田愛助
 ○深浦尋高13
 校長 白取喜作
 首席 村山隆一郎
 深浦女子青年校
 赤石村(八・五・〇四)
 村長 清野彪一
 助役 寺澤 清
 收入役 同 多孟
 ○南金澤尋高8

校長 山下健藏
 首席 奈良英三
 ○赤石尋高7
 校長 相馬英俊
 首席 清野千里
 大戸瀨村(二・三・七五)
 村長 京谷傳平
 助役 新岡重吉
 收入役 古川勝雄
 ○修道尋高13
 校長 原直司
 首席 澁谷 勤
 ○風合瀬尋小2
 校長 三上知三
 首席 鈴木フジ
 ○島木尋小2
 校長 米谷藏五郎
 首席 山内庸行
 岩崎村(七・四・六九)
 村長 掛端太郎
 助役 七戸誠吉
 收入役 平澤米太郎
 ○岩崎尋高8

校長 宮本義行
 首席 七戸小二郎
 ○黒崎尋小3
 校長 秋田新之祐
 首席 澁谷雄馬
 中村村(二・三・〇二)
 村長 水口儀三郎
 助役 本間八三郎
 收入役 工藤友太郎
 ○中村尋高7
 校長 工藤和一郎
 首席 荒川三郎
 中村女子青年校
 ○荻添尋小3
 校長 澁谷才八
 首席 中村 清
 舞戸村(四・九・六)
 村長 大村八百吉
 助役 月永音次郎
 收入役 本間勝一郎
 ○舞戸尋高8
 校長 鎌田 晨
 首席 佐藤健藏

舞戸女子青年校
 鳴瀬村(四・一・二七)
 村長 神 甚作
 助役 新岡善一
 ○第一鳴澤尋高4
 校長 鶴賀健次郎
 首席 澤田七延
 ○第二鳴澤尋高5
 校長 鶴賀憲照
 首席 小笠原喜助
 ○出来島尋高3
 校長 江良信行
 首席 高松彦二
 森田村(二・七・〇二)
 村長 増田清教
 助役 奈良藤四郎
 收入役 七戸豊三郎
 ○森田尋高14
 校長 三戸晟一
 首席 葛西文吉
 ○育成尋高6
 校長 一戸徳三郎

首席 秋田谷直市
 越水村(三・三・三七)
 村長 大澤市太郎
 助役 長谷川稔
 同 傳法谷兼吉
 收入役 山崎未作
 ○越水尋高5
 校長 兼平清衛
 首席 野呂嘉吉
 ○吹原尋小4
 校長 高杉佐兵衛
 首席 菅井壽磨
 ○下福原尋高5
 校長 鎌田東洋
 首席 山谷藤雄
 柴田村(二・三・元)
 村長 盛八十八
 助役 高橋平次郎
 收入役 倉光庄藏
 ○柴田尋小4
 校長 中野孝一
 首席 鎌田隆介
 ○福原尋小3
 校長 佐藤公知
 首席 奈良兼秋
 ○菊川尋小4

校長 乳井龍一
 首席 菊地榮作
 水元村(二・三・九五)
 村長 齋藤彦彌
 助役 中村末吉
 收入役 出町延吉
 ○水元尋高11
 校長 本間竹太郎
 首席 田中源藏
 柏村(二・六・九)
 村長 葛西清一
 助役 木村喜代太郎
 收入役 小關清富
 ○柏尋高11
 校長 長谷川深太郎
 首席 町田萬一
 ○柏第二尋小3
 校長 折登岩次郎
 首席 小野爲憲
 川陰村(九・九・六)
 村長 佐々木勝之丞
 助役 高橋熊太郎

収入役 同 勝太郎
 ○川除尋小6
 校長 三上泰助
 首席 葛西源造
 出精村(一九〇八)
 村長 三上雅夫
 助役 石澤 潔
 同 澁谷茂一
 収入役 三浦清作
 林尋高8
 校長 木村文信
 首席 宮崎正尙
 出精青年校
 稲垣村(三三九〇)
 村長 尾野莊三
 助役 中島谷慶五郎
 収入役 尾野達穂
 ○豊川尋高9
 校長 小山内徳充
 首席 秋元奇弘
 豊川女子青年校
 ○沼崎尋小4
 校長 丸谷正雄
 首席 藤田和久
 収入役 同 勝太郎
 校長 半田榮三
 首席 中村清行
 ○千年尋小3
 校長 黒瀧信隆
 首席 菊地郁夫
 (下)繁田尋小2
 校長 高橋洋一
 首席 加藤丈四郎
 館岡村(三七七七)
 村長 安田 實
 助役 新岡一夫
 収入役 野呂己八郎
 ○菰植尋小3
 校長 島田克夫
 首席 山口まさ
 ○館岡尋高8
 校長 三上直太郎
 首席 新岡兼三
 館岡實業女子青年校
 ○筒木坂尋小4
 校長 金澤浪太郎
 首席 三橋康長
 車力村(六〇六一)
 村長 小寺嘉四太郎
 助役 缺
 収入役 小山内亮一
 ○第一車力尋高9
 校長 尾野勇太郎
 首席 三橋 勇
 ○第二車力尋小6
 校長 安田健次郎
 首席 石川直太郎
 ○第三車力尋小8
 校長 鹿内武太郎
 首席 藤本弘雄
 十三村(五九九)
 村長 加福善藏
 助役 大川傳九郎
 収入役 中井忠一
 ○十三尋高4
 校長 北澤左武郎
 首席 豊島勝藏
 中津郡
 玉成高小24 (清水村外九ヶ村學校組合立)
 校長 齋藤 清
 首席 竹谷良吉
 女子青年校
 清水村(一九一九)
 村長 小山内武雄
 助役 石岡佐助
 収入役 三上猛雄
 ○小澤尋小6
 校長 佐藤 勇
 首席 猪股文雄
 ○青柳尋小7
 校長 小堀久三郎
 首席 田村精治
 和徳村(一九九五)
 村長 阿保弘文
 助役 下山喜代造
 収入役 工藤重吉
 ○明誠尋小6
 校長 近藤 實
 首席 土岐孝五郎
 ○静修尋小5
 校長 堀内國三郎
 首席 津輕 是
 ○養正尋小6
 校長 笹森重幸
 首席 福士健治
 豊田村(二〇八四)
 村長 小山内徳進
 助役 花田要之助
 収入役 三浦 淺吉
 ○新里尋小3
 校長 工藤末作
 首席 寺島東作
 ○知新尋小6
 校長 齋藤榮夫
 首席 宇野 榮
 ○外崎尋小6
 校長 奈良岡修造
 首席 福島直江
 堀越村(八七七五)
 村長 船水直吉
 助役 福田由雄
 収入役 横山藤次郎
 隆親尋小12
 校長 三浦兼吉
 首席 海老名昌助
 堀越青年校
 千年村(四六・九三)
 村長 工藤要五郎
 助役 齋藤末七
 収入役 金木岩太郎
 ○千年尋小14
 校長 川村卯作
 首席 長尾繁廣
 駒越村(二〇〇〇)
 村長 田中兼二
 収入役 佐藤松三郎
 ○駒越尋小6
 校長 木村秀雄
 首席 齋藤太郎
 ○鳥井野尋小8
 校長 大高正橋
 首席 對馬篤一
 岩木村(三三二〇)
 村長 三上富彌
 助役 佐藤正人
 収入役 三上富太郎
 ○嶽尋小11
 校長 坂本 寛
 首席 工藤竹雄
 ○百澤尋小4
 校長 藤田善吉
 首席 大高正博
 相馬村(二〇四・五)
 村長 溝江信正
 助役 福田惠吉
 収入役 田澤政太郎
 相馬第一尋小9
 校長 花田節雄
 首席 藤田武美
 相馬青年校
 ○相馬第二尋小6
 校長 三浦 清
 首席 同 正雄
 ○舟打嶺山尋高4

校長 五十嵐義一
 首席 磯谷兵治
 東目屋村(二五九三)
 村長 田澤安太郎
 助役 笹 賢策
 収入役 同
 ○東目屋尋高15
 校長 澤田嘉七
 首席 石田健三郎
 西目屋村(二四三・三〇)
 村長 三上義三
 助役 三浦正雄
 収入役 澤田長次郎
 ○西目屋尋高7
 校長 工藤久右衛門
 首席 田澤安榮
 藤代屋(二二七四)
 村長 大瀬意津男
 助役 土屋祐男
 収入役 川崎孝四郎
 ○致遠尋小12
 校長 對馬儀作
 首席 福土孝友
 ○三省尋小6
 校長 岩谷榮吉
 首席 工藤正雄
 新和村(二七七八)
 村長 竹浪政夫
 助役 乘田長一
 収入役 奈良良多市
 ○新和尋高8
 校長 戸沼清吉
 首席 大瀬新輔
 ○小友尋小4
 校長 五十嵐喜市
 首席 田中常治
 ○三和尋高7
 校長 須藤水甫
 首席 増田水春
 大浦村(六・二〇)
 村長 缺
 助役 三上義雄
 収入役 三上三司郎
 ○大浦尋小12
 校長 笹 浩
 首席 神 市男
 船澤村(三三〇二)
 村長 蒔苗 丈
 助役 神 尙晴
 収入役 久保田彌八
 富榮尋高14
 校長 前田金次郎
 首席 葛西守郷
 船澤青年校
 高杉村(五・四四)
 村長 水島純良
 助役 川村末次郎
 収入役 高杉榮彌
 ○高杉尋小6
 校長 成谷喜一郎
 首席 成田久造
 ○強行尋小6
 校長 黒瀧六郎
 首席 小島繁壽
 裾野村(五三・三三)
 村長 藤田 護
 助役 山口貞作
 収入役 須藤元一
 ○自得尋高7
 校長 神首太郎
 首席 佐藤二郎
 ○草薙尋高4
 校長 成田約一
 首席 田村秀太郎
 ○修齊尋高7
 校長 熊谷 毅
 首席 成田南一
 南津輕郡
 黒石町(〇・九二)
 町長 中山泰秀
 助役 西谷徳彌
 収入役 高橋政太郎
 ○黒石尋高20
 校長 長谷川協助
 首席 山田芳麿
 同女子尋高17
 校長 平尾順太郎
 首席 西谷 榮
 藤崎町(九・三五)
 町長 藤本兼太郎
 助役 缺
 収入役 三上元衛
 ○藤崎尋高23
 校長 木村將雄
 首席 成田峻一郎
 石川町(二七七三)
 町長 成田 順一
 助役 澁谷勇太郎
 収入役 工藤敬三
 ○石川尋高22
 校長 秋田賢吉
 首席 三上利勝
 大鰐町(二八・九八)
 町長 前田静賢
 助役 油川忠男
 収入役 中島嘉七
 ○大鰐尋高
 校長 淺木由造
 首席 横山彦九郎
 柏木町(七・二六)
 町長 鎌田彌平治
 助役 三浦彌吉
 収入役 成田市太郎
 ○柏木町尋小11
 校長 小林多三郎
 首席 今井久一
 ○大坊尋小7
 校長 須々田徳三
 首席 石岡虎雄
 尾上町(三三・九)
 町長 西谷金藏
 助役 佐藤俊雄
 収入役 須藤賢藏
 ○金田尋高23
 校長 丹代光男
 首席 村田孝憲
 ○追子野木尋高8
 校長 淺利要左衛門
 首席 岩瀧義一
 女鹿澤村(九・三五)
 村長 高谷喜代太郎
 助役 西塚淺吉
 収入役 阿保佐一
 ○女鹿澤尋高8
 校長 宮川貞太郎
 首席 石村福太郎
 ○成業尋小4
 校長 鹿内俊衛
 首席 田中 操
 富木館村(七〇・三)
 村長 鈴木七之助
 助役 横山良作
 収入役 缺
 ○育英尋高8
 校長 猪股美榮三
 首席 海老名捷彌
 ○福館尋小3
 校長 坪田憲之助
 首席 齋藤剛司
 野澤村(八・八八)
 村長 對馬政治郎
 助役 葛西三吉
 収入役 戸田喜代吉
 ○野澤尋高15
 校長 樋口喜助
 首席 工藤四郎
 大杉村(八・四五)
 村長 丸山宇兵衛
 助役 西村秋一郎

収入役同 ○大榮尋高7
 校長 工藤正光
 首席 天内善三
 大榮女子青年校
 校長 成田シナ
 ○杉澤尋高7
 校長 木村武一
 首席 新谷静一
 新谷静一
 収入役 山内祐八
 助役 平野亮徳
 村長 山内祐八
 収入役 山内祐八
 ○浪岡尋高16
 校長 常田健三郎
 首席 大平徳一郎
 女子青年校
 五郷村(四・五三)
 校長 鎌田政榮
 収入役 常田運次郎
 助役 鎌田孫次郎
 ○北中野尋高9
 校長 佐藤不二男
 首席 前田峯俊
 ○本郷尋高8
 校長 秋田谷唯七
 首席 成田平三郎
 ○細野尋小3
 校長 篠崎四郎
 首席 雪田三男
 六郷村(二七・六七)
 村長 宇野清一郎
 助役 津川喜右衛門
 収入役 村上英三
 ○六郷尋高13
 校長 福眞晴吉
 首席 述田良吉
 十二里村(二〇・六七)
 村長 成田貞一
 助役 神集明
 収入役 佐々木千代瀧
 ○小畑尋高7
 校長 須藤金之助
 首席 佐藤榮之進
 ○西中野目尋高8
 校長 淺利憲太郎
 首席 久米田忠藏
 常盤村(八・〇三)
 村長 佐々木磐根
 助役 三浦正胤
 収入役 三浦武雄
 ○若松尋高8
 校長 花田隆一
 首席 柳原末四郎
 ○福島尋小6
 校長 三浦善五郎
 首席 清藤武一
 光田寺村(八・三三)
 村長 八木橋友太郎
 助役 中村國太郎
 収入役 福原兼太郎
 ○東光寺尋小6
 校長 三浦慶藏
 首席 福士健造
 ○前田屋敷尋高7
 校長 清藤賢四郎
 首席 古川武次
 ○川部尋小4
 校長 鹿内清
 田中英治
 畑岡村(二〇・四四)
 村長 大高弘
 助役 佐藤榮三
 収入役 三浦重吉
 ○畑岡尋高12
 校長 小野清藏
 首席 工藤喜一
 畑岡女子青年校
 田舎館村(二二・六)
 村長 日村又藏
 助役 日村又藏
 収入役 工藤嘉一
 ○垂柳尋小4
 校長 長谷川清次
 首席 深堀喜代治
 ○畑中尋高15
 校長 中村孝太郎
 首席 阿保勇之進
 ○豊蒔尋小2
 校長 清藤啓助
 首席 大和田仁六
 ○大根子尋小2
 校長 海老名優一
 首席 藤林千秋
 中郷村(二六・二五)
 村長 鈴木清四郎
 助役 花田良策
 収入役 須藤喜代日
 ○中郷尋高21
 校長 桑田千代吉
 首席 坂本一仁
 山形村(二五・七四)
 村長 熊澤瞭静
 助役 同
 収入役 渡邊福太郎
 ○牡丹平尋小6
 校長 花田一男
 首席 齋藤忠雄
 ○東英尋高15
 校長 齋藤正五郎
 首席 千葉悌治
 猿賀村(二一・六)
 村長 工藤半三郎
 助役 須藤甚作
 収入役 角田東一
 ○猿賀尋高7
 校長 佐々木得眞
 首席 樋口儀一郎
 ○日沼尋高11
 校長 佐藤常作
 首席 黒瀧莊平
 淺瀬石村(九・九三)
 村長 鳴海正治
 助役 桑田幾太郎
 収入役 工藤繁一
 ○淺瀬石尋高14
 校長 高谷勝之助
 首席 手塚信太郎
 大光寺村(二一・三三)
 村長 須々田孫九郎
 助役 工藤彌作
 収入役 古川清策
 ○小和森尋高13
 校長 須郷七郎
 首席 木村源三
 ○松崎尋高9
 校長 小山内正男
 首席 齋藤彦左衛門
 竹館村(二七・七四)
 村長 相馬友彦
 助役 三浦一城
 収入役 福士太一
 ○竹館尋小12
 校長 相馬長
 首席 齋藤辰正
 竹館女子青年校
 ○廣船尋小3
 校長 竹内衛
 首席 小山内松男
 ○小國尋小2
 校長 葛巻行匡
 首席 同
 萬川尋高3
 校長 加川惣吉
 首席 阿保健一
 萬川青年校
 町居村(三二・二五)
 村長 竹村由雄
 助役 今井才太郎
 収入役 竹村勇太郎
 ○町居尋高8

校長 神耐
 首席 齋藤利八
 尾崎村(二九・七九)
 村長 佐藤清徳
 助役 八木橋八千枝
 収入役 齋藤貞衛
 ○新屋尋高14
 校長 外崎義雄
 首席 奈良清榮
 藏鶴村(三七・四三)
 村長 原藤一
 助役 山田甚三郎
 収入役 成田勇藏
 ○藏館尋高7
 校長 福井二郎
 首席 今篤二
 ○長峰尋高15
 校長 木村東洋雄
 首席 三上美佐雄
 碓ヶ關村(二〇五・三〇)
 村長 柴田清一郎
 助役 工藤多太一
 収入役 佐々木孝一
 ○碓ヶ關尋高12
 校長 江利山竹五郎
 首席 山谷文吉
 ○古懸尋小
 校長 後藤善吾
 首席 佐々木勇
 北津輕郡
 五所川原町(四二・二五)
 町長 佐々木哲造
 助役 齋藤匡則
 収入役 小笠原茂右衛門
 ○五所川原尋高18
 校長 木村吉三郎
 首席 藤田實
 同女子尋高16
 校長 三浦雄造
 首席 佐々木芳次
 五所川原女子青年校
 板柳町(六・七)
 町長 安田昌藏
 助役 大川正一
 収入役 角田榮吉
 ○板柳尋高23
 校長 飯塚良三
 首席 三上儀見
 金木町(四二・八三)
 町長 高橋良三郎
 助役 西澤小一郎
 収入役 野呂儀兵衛
 ○金木尋高16
 校長 木村忠藏
 首席 井沼裕一
 ○川倉尋小5
 校長 高橋四郎
 首席 葛西美智郎
 ○蒔田尋小3
 校長 川口豊三郎
 首席 川浪直治
 小阿彌村(二一・九三)
 村長 小枝七三郎
 助役 佐藤謙三郎
 収入役 安田義清
 ○小阿彌尋高14
 校長 太田良作
 首席 鈴木馨
 梅澤村(九・二三)
 村長 鈴木連治
 助役 菊地權太郎
 収入役 蒔苗慶助
 ○梅澤尋高15
 校長 松江政一
 首席 岡本建三
 沿川村(二〇・九)
 村長 齋藤俊治
 助役 同 貞吉
 収入役 古坂二郎
 ○沿川第一尋高7
 校長 古坂有人
 首席 工藤國幹
 ○同第二尋小4
 校長 寺田孫一郎
 首席 三上行一
 六郷村(二〇・七〇)
 村長 成田治
 助役 須郷長四郎
 胡桃館尋高10
 校長 長谷川武一
 首席 工藤龍治
 六郷青年校
 鶴田村(二一・六)
 村長 田澤伴次郎
 助役 下山權作
 収入役 同 倫雄
 ○鶴田尋高18
 校長 石戸谷五郎
 首席 佐藤秀聰
 栗村(二二・七)
 村長 鹿内恭太郎
 助役 平山哲藏
 収入役 山田多作
 ○榮尋小6
 校長 寺田武一
 首席 齋藤忠作
 ○七ッ館尋小2
 校長 坂本金七
 首席 白戸善次
 中川村(二〇・三三)
 村長 秋田喜十郎
 助役 多崎彦太郎
 収入役 奈良武雄
 ○沖飯詰尋小6
 校長 和田傳
 首席 秋田修次
 ○田川尋小3
 校長 田邊甚之助
 首席 須藤陸奥男
 三好村(三三・六三)
 村長 川浪善忠
 助役 長尾正賢
 収入役 開米協一
 鶴ヶ岡尋高12
 校長 楠美健治
 首席 鰐田惣四郎
 三好青年校
 七和村(二八・六)
 村長 阿部徹
 助役 新谷金藏
 収入役 唐牛久三郎
 ○羽野木澤尋高9
 校長 阿部芳五郎
 首席 阿部精一
 ○高野尋小4
 校長 齋藤健三
 首席 葛西良二
 ○前田野目尋小2
 校長 工藤軍治
 首席 福土孝治
 長橋村(三三・四八)
 村長 土岐友太郎
 助役 清野政吉
 収入役 石岡甚五郎
 ○野里尋高7
 校長 齋藤邦雄
 首席 白戸爲教
 ○松野木尋小3
 校長 山内敏一
 首席 秋田幸作
 松島村(三三・三三)
 村長 成田長作
 助役 野呂千次郎
 収入役 高橋久三郎

松島尋高5
校長 三浦友助
首席 高橋甚之助
吹畑青年校
○一野坪尋小3
校長 岩川老一
首席 木村雪江
○金山尋小2
校長 笠井龜吉
首席 太田日出夫
○水野尾尋小2
校長 宮崎留吉
首席 清野義雄
飯詰村(四・九八)
校長 飯塚喜造
助役 其田勘一郎
收入 役 太田義雄
○飯詰尋高11
校長
小山内孫兵衛
首席 菊地粕四郎
嘉瀬村(三・五五)
村長 杉山金造
助役 岩村象太郎
收入 役 藤田君吉

○嘉瀬尋高12
校長 伊藤慶三郎
首席 羽賀國雄
○昆沙門尋小5
校長 横島嘉臣
首席 山中龜一
喜夏市村(五七・三三)
村長 古川篤太郎
助役 三上恭太郎
收入 役 奈良勝雄
○喜夏市尋高8
校長 三上堅太郎
首席 大橋東策
武田村(二六・三三)
村長 鈴木孫吉
助役 三上長太郎
收入 役 佐野又吉
○武田尋高15
校長 松野儀助
首席 奈良勝夫
中里村(四一・〇一)
村長 大川五郎平
助役 阿部權十郎
收入 役 加藤幸一

○中里尋高14
校長 小山内德行
首席 佐木繁太郎
内瀨村(八九・三三)
村長 古川松太郎
助役 今本甚之助
收入 役 宮越太郎
○尾別尋小5
校長 泉谷多助
首席 諏訪愛三
○薄市尋高8
校長 西田兵輔
首席 傍島市五郎
○今泉尋小3
校長 葛西重吉
首席 奈良岡良一
相内村(五四・六九)
村長
三和五郎兵衛
助役 缺
收入 役
三和仁市郎
○相内尋高6
校長 藤田儀八
首席 佐藤慶治

○關元村(三三・五)
村長 柳引長一
助役 小山松造
收入 役 成田八雄
○關元尋高6
校長 山内藤七
首席 佐々木貞四郎
小泊村(六三・三三)
村長 仙庭榮八
助役 磯野要策
收入 役
三橋永八郎
○小泊尋高15
校長 齋藤義吉
首席 藤田啓代
○下前尋小5
校長 秋元宇之
首席 穴倉昌孝

野邊地町(八一・七六)

町長 島谷清四郎
助役 村山金作
收入 役
吉田昌三郎
城內尋高20
校長 松内 操
首席 横濱莊二
野邊地青年校
新町尋高18
校長 田浦安次郎
首席 小島精一
○馬門尋小6
校長 中村秀城
首席 西村隆次
七戸町(二六・八五)
村長
小原平右衛門
助役 太田富也
收入 役 工藤郷輔
○七戸尋高30
校長 平野友見
首席 甲地萬治郎
野々上尋小4
校長 小林 寛
首席 川村又次郎

三本木町(八三・九)
町長 大坂七郎
助役 土屋 寛
收入 役 二瓶 昇
○三本木尋高39
校長 奥山英輔
首席 中野渡義衛
○中野尋小2
校長 溝江光行
首席 氣田政雄
○赤沼尋小3
校長 葛西末治
首席 池田正夫
○下切田尋小3
校長
小笠原善三郎
首席 高木 剛
○上切田尋高5
校長 苦米地武男
首席 中村粕太郎
百石町(三三・七)
町長 村井惣次郎
助役 三村久太郎
收入 役 泉山 昌

○百石尋高18
校長 日山壽雄
首席 平野弘四郎
○一川目尋高7
校長 齋藤龍雄
首席 佐々木三郎
○二川目尋小4
校長 東野岩次郎
首席 米澤きみ江
横濱村(二八・八五)
村長 大關 勇
助役
清藤東左衛門
收入 役
長谷川吉三郎
校長 佃 良夫
首席 田中福治
○有畑尋高8
校長 四戸松三郎
首席 同 マツ
甲地村(二二・四九)
村長 萌出房男
助役 缺
收入 役 漆戸英治

○甲地尋高10
校長 奥村耕一
首席 久保田寅藏
○蝦澤尋高14
校長
中野渡喜佐大
首席 李澤慕克
天間林村(二九・四四)
村長 木村吉雄
助役 町屋勝久
收入 役
田島徳太郎
○天間尋高10
校長 吉田光次郎
首席 清川半次郎
○榎林尋高7
校長 菅 誠三
首席
附田安右衛門
○二ツ森尋小2
校長 武井 諒
首席 石川正一
○花松尋小4
校長
中岫次郎右衛門

○中野尋小4 泰
校長 中原 斌
首席 鈴木武男
○坪尋小3
校長 大關辰夫
首席 同 ヒサ
○白石尋小3
校長 長尾徳藏
首席 對馬義郎
○町尋小2
校長 向中野則光
首席 吉原政雄
○李澤尋小2
校長 小向 博
首席 同 セツ
浦野館村(五九・〇〇)
村長 和田勝次郎
助役 缺
收入 役 姥名忠哉
○新館尋小2
校長 市澤耕作
首席 中野清忠
○大浦尋高8
校長

校長 橋本博受
首席 古館正吉
○上野尋高13
校長 柏崎謙吾
首席 佐藤 榮
○新山尋小3
校長 小坂藤範
首席 山内リよ
○小川原尋高7
校長 大川三次郎
首席 大關正己
大深内村(一〇五・三〇)
村長
中野渡喜代美
助役 佐々木高政
收入 役 田高吉實
○早坂尋高5
校長 堤 富治
首席 福士久次郎
○洞内尋高8
校長 照井壽雄
首席 葛原次男
○深持尋高7
校長 加賀 勇

首席 竹ヶ原武男
十和田村(三六・七八)
村長 深淵善次郎
助役 小笠原進吾
同 目時 晴美
收入 役 久保一良
○澤田尋高14
校長 工藤彦一
首席 山根祐三郎
○法典尋高15
校長 沼宮内菊治
首席 木村日出雄
四和村(〇三・一五)
村長 原田武男
助役 鶴田勇治
川上善之助
○傳法寺尋高5
校長 荒井誠二
首席 齋藤虎夫
○米田尋高7
校長 神林 茂
首席 小笠原精
○大不動尋高4
校長 目時一彌

首席 風張一夫
○瀧澤尋高5
校長 漆戸勳二郎
首席 神 兼藏
藤坂村(二七・六九)
村長
苦米地謙次郎
助役 伊藤 懋
收入 役 田中久吾
○藤坂尋高15
校長 角田勝藏
首席 石橋重人
六戸村(八七・二)
村長 杉山武夫
助役 平館兼次郎
收入 役
杉山石太郎
○六戸尋高13
校長 高田金治
首席 高木 實
○七百尋小3
校長 田中金造
首席 沼田豊謙
○岡沼尋小2
校長 高橋 潔

首席 同 シン
○金矢尋小2
校長 豊川菊治
首席 増子チエ
○折茂尋小
校長 新戸部喜助
首席 苦米地吉重
○柳町尋小3
校長
小笠原善次郎
首席 三浦 準
長谷尋小3
校長 長瀬米一郎
首席 工藤敏藏
○古間尋高9
校長 松代直次郎
首席 工藤豊吉
下田村(五〇・六)
村長 姥名英一
助役 柏崎孝一
收入 役
木村佐太郎
○木内々尋高8
校長 佐藤弘志
首席 工藤岩雄

○下田尋高8
校長 磯沼定美
首席 金矢芳郎
○木ノ下尋小3
校長 菅 忍
首席 種市三太郎
三澤村(二四・一八)
村長 林 靜
助役 阿部留吉
收入 役 栗村民雄
○三澤尋高15
校長 佃 清
首席 小山篤平
三澤女子青年校
○岡三澤尋小2
校長 柏崎源一
首席 上野くに
○上久保尋小2
校長 川上正昭
首席 同 あゑ
○谷地頭尋小2
校長 遠藤秀夫
首席
佐々木壽一郎
○三川目尋小4
校長 長木村源三郎

首席 高橋末治
淋代尋小2
校長 金澤元一
首席 村井新三郎
淋代青年校
校長 缺
○織笠尋高5
校長 熊谷省三
首席 袴田 馨
織笠女子青年校
○六川目尋小3
校長 内海民次
首席 遠藤秀晴
六ヶ所村
(三三・三四)

○尾駿尋高5
校長 田中金四郎
首席
佐々木義四郎
○泊尋高14
校長 中野渡勳
首席 坂本吉雄
下北郡
田名部町
(六五・七九)

校長 木村鐵治
首席 山村秀雄
○中野澤尋小1
校長 飯豐隆一
首席 同 とも
大湊町(七四・七五)
町長 佐々木大助
助役 佐藤 勝
收入役 瀨川惣兵太
○大湊尋高20
校長 森 寅吉
首席 品田素一
○大平尋小6
校長 杉本吉治
首席 阿部 勇
○城ヶ澤尋小4
校長 三上小三郎
首席 吉田善吉
川内町(三三・三六)

首席 山田儀郎
川内女子青年校
○檜川尋小2
校長 菊池淳一
首席 鈴木金藏
○銀杏木尋高3
校長 佐藤忠孝
首席 吉川美二
○宿野部尋高4
校長 北上才次郎
首席 同 きよ
○鯛崎尋小2
校長 瀨川兵衛
首席 德田金次郎
大畑町(三四・三三)

脇野澤村
(五八・五七)
村長 高松勘次郎
助役 川岸傳吉
收入役 同
○脇野澤尋高11
校長 山内啓助
首席 渡邊ひでよ
○小澤尋小3
校長 竹園 均
首席 吉田吉一郎
風間浦村
(六八・二三)

首席 川村民五郎
大奥村(五二・四七)
村長
佐々木吉三郎
助役 和田兵吉
收入役 缺
○大間尋高16
校長 間宮 尙
首席 佐々木喜代吉
大間女子青年校
○奥戸尋高8
校長 二本柳嘉一郎
首席 川森吉次郎
佐井村(二五・二六)

○大利尋小1
校長 西山勇五郎
首席 同 ハナ
○目名尋小2
校長 岩間鐵郎
首席 石澤善吉
○蒲野澤尋高1
校長 大間甚作
首席 山田長松
○石持尋小1
校長 工藤小太郎
首席 同 いよ
○鹿橋尋小1
校長 白濱貞躬
首席 同 たけ
○入口尋高4
校長 北谷 鼎
首席 小原長之助
○野牛尋小1
校長 織谷市太郎
首席 同 ちん
○岩屋尋小3
校長 菊池政治
首席 若松政太郎
○尻屋尋小1

校長 菊池敬次郎
首席 同 トキエ
○尻勞尋高4
校長 飯田禮次郎
首席 西村英二
○田代尋小1
校長 坂本 昇
首席 吉田かね
○猿ヶ森尋小1
校長 種市小心中
首席 同 つな
○小田野澤尋高
校長 工藤秀松
首席 福村一夫
○老部尋高4
校長 酒井富作
首席 甲 治郎
○白糠尋高8
校長 山口正己
首席 熊谷徹哉
○砂子又尋小1
校長 木村忠郎
首席 同 きよ
○田屋尋高2

校長 伊東徳一
首席 土井千代四郎
三戸郡
三戸町(二〇・八三)
町長 志賀治助
助役 堀口留吉
收入役 梅内清見
○三戸尋高22
校長 近田庄太郎
首席 福田義男
五戸町(六・六五)
町長 三浦種良
助役 高奥恒吉
收入役 高橋量平
○五戸尋高26
校長 林 健
首席 藤井金左
○姥川尋小6
校長 泉山政人
首席 田川弘道
田子町(九八・七六)
町長 一ノ渡麟兒

助役 缺
收入役 大矢梯三郎
○田子尋高17
校長 井口信雄
首席 宇都宮新
○清水頭尋小3
校長 佐藤直太郎
首席 釜淵繁人
○相米尋小2
校長 工藤忠太郎
首席 白板堅亟
是川村(三三・四二)
村長 東政之進
助役 下館榮助
收入役 上野裕造
○是川尋高7
校長 三浦勘次郎
首席 差波政男
大館村(二九・六七)
村長 泉山善藏
助役 掛端米吉
收入役 東野源太郎
○新井田尋高6

校長 菊池桑吾
首席 松山 豊
○松館尋小3
校長 岩間繁次郎
首席 武部幸藏
館上村(九三・三六)
村長 川村末吉
助役 缺
收入役 南 長吉
○赤保内尋高5
校長 林崎孝三
首席 渡部 鎮
○鳥屋部尋高8
校長 根岸清人
首席 福井 清
○金山澤尋小3
校長 鬼柳義英
首席 三浦猛次郎
○登切尋高5
校長 工藤傑郎
首席 和久富四郎
○道佛尋高8
校長 沼館淺五郎
首席 柴田勝三
○小舟渡尋小3

校長 佐藤光四郎
首席 同 三枝
○大蛇尋小4
校長 工藤宮治
首席 島守利勝
館村(三三・八五)
村長 松原民彌
助役 田村金次郎
收入役 北山靜敬
○明治尋高16
校長 盛 壽
首席 松村多助
上長苗代村
(二六・二九)
村長 赤澤卯吉
助役 上野竹三郎
收入役 松橋多吉
○三條尋高22
校長 中村三郎
首席 漆澤忠邦
下長苗代村
(三四・三五)
村長 大澤清宏
助役 田名部右衛門次郎
收入役 衛門周藏
河原木周藏

○下長苗代尋高
校長 長峰清督
首席 田中正雄
北川村(二九・五〇)
村長 梅内雄一
助役 佐藤五夫
收入役 稻森弟吉
○劍吉尋高16
校長 高野銀藏
首席 平田慶信
地引村(二七・二七)
村長 佐藤政一
助役 夏堀菊次
收入役 小笠原仁藏
○地引尋高8
校長 梅村長一郎
首席 岡村 哲郎
島守村(五一・五一)
村長 坂内 正吉
收入役 小坂萬次郎
○島守尋高14
校長 築瀬綱藏
首席 中山政志
○田代尋小4

校長 田中幸一郎
首席 福田二男
名久井村
(五九・九〇)
村長 工藤清吾
助役 高森榮八
收入役 佐藤米次郎
○名久井尋高16
校長 三浦茂八
首席 江渡孝太郎
○鳥舌内尋高4
校長 佐々木健次
首席 松井秀雄
○鳥谷尋高4
校長 沼畑與三郎
首席 小笠原テイ
田部村(三四・〇五)
村長 中里辨吉
助役 岩間千之助
收入役 福田末吉
○福田尋高4
校長 小向健兒
首席 風張忠夫
○星岡尋小1

- 校長 中里好和 助役 山下禎三
- 森越尋小2 校長 田中正雄
- 杉澤尋小3 校長 同ノブ
- 校長 中野廣志 首席 夏坂廣志
- 北渡尋小2 校長 昆 正逸
- 校長 川守田實 首席 川守田實
- 中澤村(三九・八四) 校長 中澤村(三九・八四)
- 助役 鳥喰興一
- 收入役 鳥喰興一
- 市野澤尋高7 校長 須々田清治
- 首席 木村正司
- 中野尋高6 校長 細川禪規
- 首席 市澤チヤ
- 鳩田尋高5 校長 佐々木四郎
- 首席 同フミ
- 大舌尋小2 校長 泉山哲司
- 梅内尋高4 校長 松尾禎吉
- 泉山尋小2 校長 坂本 潔
- 目時尋小3 校長 小向正定
- 斗川尋高8 校長 渡部武雄
- 豊川尋小3 校長 卷 武藏
- 大舌尋小2 校長 泉山哲司
- 梅内尋高4 校長 松尾禎吉
- 泉山尋小2 校長 坂本 潔
- 目時尋小3 校長 小向正定
- 斗川尋高8 校長 渡部武雄
- 豊川尋小3 校長 卷 武藏
- 大舌尋小2 校長 泉山哲司
- 梅内尋高4 校長 松尾禎吉
- 泉山尋小2 校長 坂本 潔
- 目時尋小3 校長 小向正定
- 斗川尋高8 校長 渡部武雄
- 豊川尋小3 校長 卷 武藏
- 大舌尋小2 校長 泉山哲司

- 
- 收入役 小泉福松
 - 豐崎第一尋高 校長 佐々木重男
 - 豐崎第二尋高 校長 田中富藏
 - 校長 片峰勝豊 首席 中田清助
 - 山形市(二〇・八四) 市長 大沼保吉
 - 助役 山川政太郎
 - 山形市男子高 校長 武田儀美
 - 山形市女子高 校長 佐藤信光
 - 山形市第一尋高 校長 玉造新太郎
 - 山形市第二尋高 校長 近野 正
 - 山形市第三尋高 校長 若生儀吉
 - 山形市第四尋高 校長 伊藤幸徳
 - 山形市第五尋高 校長 吉江興四郎
 - 山形市第七尋高 校長 武田 精
 - 山形市第八尋高 校長 山田才治
 - 山形市第一尋高 校長 白田藏造
 - 山形市第二尋高 校長 登坂又藏
 - 山形市第三尋高 校長 島津梯藏
 - 山形市第四尋高 校長 高橋堅治
 - 山形市第五尋高 校長 澤口龍藏
 - 山形市第六尋高 校長 今泉亨吉
 - 山形市第七尋高 校長 色摩 修
 - 山形市第八尋高 校長 上村早苗
 - 山形市第九尋高 校長 今井圭介
 - 山形市第十尋高 校長 横山辰三
 - 山形市第十一尋高 校長 赤松禮三
 - 山形市第十二尋高 校長 米澤市北部尋小
 - 山形市第十三尋高 校長 佐藤新吾
 - 山形市第十四尋高 校長 佐藤新吾
 - 山形市第十五尋高 校長 佐藤新吾
 - 山形市第十六尋高 校長 佐藤新吾
 - 山形市第十七尋高 校長 佐藤新吾
 - 山形市第十八尋高 校長 佐藤新吾
 - 山形市第十九尋高 校長 佐藤新吾
 - 山形市第二十尋高 校長 佐藤新吾
 - 山形市第二十一尋高 校長 佐藤新吾
 - 山形市第二十二尋高 校長 佐藤新吾
 - 山形市第二十三尋高 校長 佐藤新吾
 - 山形市第二十四尋高 校長 佐藤新吾
 - 山形市第二十五尋高 校長 佐藤新吾
 - 山形市第二十六尋高 校長 佐藤新吾
 - 山形市第二十七尋高 校長 佐藤新吾
 - 山形市第二十八尋高 校長 佐藤新吾
 - 山形市第二十九尋高 校長 佐藤新吾
 - 山形市第三十尋高 校長 佐藤新吾

校長 遠藤吉郎
首席 井上寅吉
○堀田第二尋高
校長 小林常藏
首席 伊東五郎
○堀田第三尋高
校長 佐藤正雄
首席 澁谷正作
瀧山村(二七・七三)
村長 丹羽新兵衛
助役 佐藤武八
收入役 沼澤留藏
○瀧山尋高
校長 佐藤和忠治
首席 石垣健作
東澤村(七一・八五)
村長 鈴木鈴馬
助役 堀 豐藏
收入役 佐藤其兵衛
南澤尋高
校長 田中留吉
首席 石井重一郎
南沼原村(四・六)

村長 岡崎善壽
助役 折原源藏
收入役 櫻井仲治
○南沼原尋高
校長 鈴木武一
首席 櫻井京三郎
榎澤村(二〇・四)
村長 峯田大右衛門
助役 山川源之助
收入役 同 丘一
○榎澤尋高
校長 小出 茂
首席 渡邊秀雄
村木澤村(二三・二五)
村長 向田喜兵衛
助役 高橋平次郎
收入役 後藤藤四郎
村木澤尋高
校長 鈴木與五郎
首席 今野嘉忠治
村木澤青年校
校長 山口久次郎

柏倉門傳村(三三・〇三)
村長 土屋東太郎
助役 缺
收入役 飯野庄太
○柏倉門傳尋高
校長 鈴木佐一
首席 金森 寛
本澤村(一八・二五)
村長 小關彌市
助役 牧野八郎
收入役 佐藤興七
○本澤尋高
校長 木村信一
首席 大相英秀
山元村(二七・四三)
村長 川合三兵衛
助役 横戸惣太
收入役 川合庄助
○山元尋高
校長 小笠原泉
首席 須貝恒治
飯塚村(一九・三三)
村長 荒井權郎

助役 吉田門三郎
收入役 田中憲三
○飯塚尋高
校長 清水卯三郎
首席 佐藤早治
東村山郡
天童町(七〇・〇)
町長 佐藤正二郎
助役 大山吉治
收入役 佐藤通雄
○天童尋高
校長 伊東喜三郎
首席 武田四郎
長崎町(二三・三三)
町長 岡村藤吉
助役 服部 久
收入役 石澤安太郎
○長崎尋高
校長 内海菊次郎
首席 登坂武夫
山邊町(六・四五)
町長 佐藤英吉

助役 長岡平治
收入役 高内清兵衛
○山邊尋高
校長 木口政太郎
首席 渡邊太助
成生村(一〇・四)
村長 中川豊松
助役 清野惣治郎
收入役 武田利一
○成生尋高
校長 成澤米三
首席 松下正二郎
藏増村(九・六九)
村長 白田彌右衛門
助役 奥山金右衛門
收入役 熊澤榮右衛門
○藏増尋高
校長 菱沼新之祐
首席 西山 榮
津山村(三・三)

村長 赤塚長作
助役 押野吉治
收入役 赤塚松四郎
○津山尋高
校長 松井恒司
首席 水戸正己
千布村(一四・一九)
村長 工藤正治
助役 缺
收入役 蜂谷新三
○千布尋高
校長 村山金次郎
首席 大沼波雄
山寺村(五六・九〇)
村長 佐藤莊吾
助役 缺
收入役 佐々木作次郎
○山寺尋高
校長 今野光治
首席 武田謙明
高瀬村(四・三五)
村長 鎌水健治

助役 缺
收入役 石山清作
○高瀬尋高
校長 横尾直太郎
首席 高橋作彌
榎山村(一〇・四三)
村長 高梨庄太郎
助役 缺
收入役 中村清吉
○榎山尋高
校長 須田勝藏
首席 安喰彌吉
鈴川村(一〇・一〇)
村長 大宮徳治
助役 後藤源四郎
收入役 長谷川新次郎
○鈴川尋高
校長 齋藤慶治郎
首席 板垣省三
千歳村(四・八六)
村長 武田龜治
助役 藤原徳右衛門

收入役 青山梅吉
○千歳尋高
校長 梅木 工
首席 浅石清治
出羽村(六・四〇)
村長 大内清三郎
助役 太田義雄
收入役 青山清次郎
○出羽尋高
校長 柏倉 完
首席 原 正邦
高橋村(二・二四)
村長 高橋長五郎
助役 後藤哲之助
收入役 遠藤庄五郎
○高橋尋高
校長 佐藤捨三郎
首席 同 理藏
寺津村(三・三三)
村長 高橋佐市
助役 大石運一
收入役 鈴木文四郎

○寺津尋高
校長 鈴木雄次
首席 佐藤龜治郎
明治村(四・七三)
村長 阿部忠次
助役 松尾久藏
收入役 東海林健吉
○明治尋高
校長 高橋松男
首席 齋藤 弘
大郷村(一〇・三三)
村長 今野雄太郎
助役 缺
收入役 松本豊松
○大郷尋高
校長 阿部久彌
首席 室岡恒雄
金井村(九・四七)
村長 齋藤武一郎
助役 原田政治
收入役 原角忠雄
○金井尋高
校長 武田良輔
首席 湯村庄助

豊田村(八・二七)
村長 佐佐木右衛門
助役 同 勝次
收入役 鈴木長内
○豊田尋高
校長 太田 匡
首席 阿部貞助
大寺村(五・五五)
村長 武田爲次郎
助役 多田長三郎
收入役 三浦興藏
○大寺尋高
校長 石川泰三
首席 大場徳太郎
中村(七・二二)
村長 缺
助役 峰田喜代七
收入役 多田幸太
○大蔵尋高
校長 樋口喜四郎
首席 渡部武翁
○北山尋高
校長 垂石義太郎

首席 同 ユウ
作谷澤村(三二・六七)
村長 渡邊金七
助役 樋口和一郎
收入役 吉田彌次兵衛
○作谷澤尋高
校長 安孫子米吉
首席 深瀬好作
相模村(八・三三)
村長 阿部清左衛門
助役 三部昇吉
收入役 栗原治郎兵衛
○相模尋高
校長 長谷川五郎
首席 草壁喜代治
大曾根村(八・二〇)
村長 佐藤更三郎
助役 寒河江鶴藏
收入役 佐藤七郎
○大曾根尋高
校長 高橋俊一

首席 栗原 秀
西村山郡
寒河江町(二五・元)
町長 安孫子善吉
助役 長塚權吉
收入役 太田大吉
○寒河江尋高
校長 工藤龜吉
首席 大沼長之助
○寒河江南部尋
小
校長 田宮 茂
首席 上田郁治
左澤町(二七・四)
町長 鈴木章文
助役 同伊勢太
收入役 伊藤藤雄
○左澤尋高
校長 輕部安治
首席 安藤孫三郎
白岩町(六・三九)

町長 大沼永造
助役 永山秀造
收入役 保科勤兵衛
○白岩尋高
校長 高橋岩司
首席 佐藤繁作
○幸生尋小
校長 五十嵐敬吉
首席 輕部豊治
○田代尋小
校長 大原彦三郎
首席 那須貞太郎
谷地町(二八・三三)
町長 堀米則吉
助役 須藤伊助
收入役 佐直輝雄
○谷地尋高
校長 岩松長太郎
首席 榎彌右衛門
○谷地南部尋小
校長 宇野興四郎
首席 榎 芳助
○谷地西部尋小
校長 江端謙四郎

首席 今田信一
宮宿町(三三・六)
町長 鈴木與一郎
助役 柴田小三郎
收入役 熊谷高吉
○宮宿尋高
校長 菅野定五郎
首席 小林武一郎
送橋尋小
校長 齋藤秀堯
首席 渡邊金藏
上郷尋小
校長 最上澄二
首席 佐直信雄
和合尋小
校長 清野善藏
首席 海野富太郎
水本尋小
校長 長谷川勇夫
首席 同よしの
西根村(八・三三)
村長 大沼 清
助役 芳賀秀雄

收入役 齋藤理兵衛
 ○西根尋高 校長 奥山慶敏
 首席上村新三郎
 柴橋村(二五・四三)
 村長 安食彌兵衛
 助役 佐藤亮民
 收入役 鈴木庄吾
 ○柴橋尋高 校長 月光祐弘
 首席岡田吉之助
 高松村(二一・三二)
 村長 工藤八之助
 收入役 越川慎三
 高松尋高 校長 眞木繁治
 首席今野源之助
 大谷村(二七・八六)
 村長 白田彌次右衛門
 助役 同嘉右衛門
 收入役 小野健之助
 ○大谷尋高 校長 川口英太郎
 首席 加藤健三郎
 西五百川村 (二六・三二)
 村長 佐藤忠治
 助役 阿部惣五郎
 收入役 齋藤喜傳
 ○西五百川尋高 校長 田村啓藏
 首席 菅野幸太
 本郷村(四〇・八四)
 村長 缺
 助役 佐竹作兵衛
 收入役 渡邊新三郎
 ○本郷東部尋高 校長 佐藤孝介
 首席 柏倉長次郎
 ○本郷西部尋高 校長 佐藤興四郎
 首席 兼子長十郎
 七軒村(九四・七〇)
 村長 戸田善之助
 助役 渡邊惣次郎
 收入役 松田哲藏
 ○七軒東部尋高 校長 鈴木順一
 首席 齋谷順藏
 ○七軒西部尋高 校長 稻葉 武
 首席 佐藤八郎
 ○七軒南部尋高 校長 伊藤嘉雄
 首席 志田美正
 大井澤村 (二九・三三)
 村長 志田 知
 收入役 佐藤喜男
 ○大井澤尋高 校長 多田貞雄
 首席 舟越順悦
 本道寺村 (二二・七二)
 村長 山内貞太郎
 助役 缺
 收入役 工藤盛雄
 ○本道寺尋高 校長 設樂 庸
 首席 高橋富松
 ○月山澤尋小 校長 阿部晶夫
 首席 高橋慶司
 川土居村 (四八・八九)
 村長 鈴木金三郎
 助役 荒木 勵
 收入役 菅野芳治
 川土居尋高 校長 堀口昌吉
 首席 鏡 芳廣
 吉川青年校
 ○沼山尋高 校長 鈴木治郎吉
 首席 泉 眞仲
 ○入間尋小 校長 廣野壽次
 首席 小林陽太郎
 ○小山尋小 校長 庄司良策
 首席 永山耕三郎
 西山村(八九・八〇)
 村長 古澤捨藏
 助役 安達太伸
 收入役 奥山嘉兵衛
 ○西山尋高 校長 鈴木健三郎
 首席 古澤恒哉
 水澤尋小 校長 兼子政太郎
 首席 渡邊善光
 岩根澤尋小 校長 丸山 茂
 首席 大江恒紀
 醍醐村(九六・六二)
 村長 布施祐眞
 助役 猪倉鎌太郎
 收入役 長谷川幸七
 ○醍醐尋高 校長 遠藤敬太郎
 首席 大江幸傳
 西里村(二九・九一)
 村長 逸見彌助
 助役 缺
 收入役 後藤米太郎
 ○西里尋高 校長 高橋進一郎
 首席 宇井豊太郎
 三泉村(三三・五〇)
 村長 奥山良作
 助役 後藤鶴次
 收入役 土田貞次
 ○三泉尋高 校長 小野四郎
 首席 工藤清作
 溝延村(九七・七九)
 村長 清野豊太郎
 助役 木村善兵衛
 收入役 清野助次郎
 ○溝延尋高 校長 眞木吉三郎
 首席 佐竹峰松
 北谷地村 (二〇・三二)
 村長 缺
 助役 安達治郎兵衛
 收入役 大場義一
 ○北谷地尋高 校長 堀米留藏
 首席 阿部敏三
 北村山郡
 橋岡町(五・五)
 町長 佐藤直信
 助役 伊豆倉精治
 收入役 田中吉二
 ○橋岡尋高 校長 板垣季治
 首席 岡田忠太郎
 東根町(四八・〇二)
 町長 缺
 助役 富樫重義
 收入役 武田信吉
 ○東根尋高 校長 井上庫八
 首席 森谷甚之助
 神町尋小
 校長 森 敏政
 首席 青柳 茂
 大石田町 (六六・九〇)
 町長 高桑祐太郎
 助役 綱干 實

收入役 榎本利作
 ○大石田尋高 校長 大場銀五郎
 首席 深瀬義治
 尾花澤町 (四二・二七)
 町長 高宮常太郎
 助役 大類力造
 收入役 鈴木芳夫
 ○尾花澤尋高 校長 高橋末藏
 首席 加藤松田
 牛房野尋小 校長 小池松治
 澤口健次
 西郷村(二五・元)
 村長 板垣芳男
 助役 缺
 收入役 高橋直治
 ○西郷尋高 校長 菅沼良三
 首席 高岡良吉
 大倉村(一九・四六)
 村長 板垣吉藏
 助役 竹村 廣
 收入役 金谷多三郎
 ○大倉尋高 校長 安孫子秀雄
 首席 三澤信三郎
 袖崎村(三一・三三)
 村長 安達正孝
 助役 奥山六助
 收入役 小松音松
 ○袖崎尋高 校長 花輪才次郎
 首席 飯田好三郎
 五十澤尋小 校長 菊田國男
 首席 土屋一耶
 東郷村(五九・三三)
 村長 太田幾右衛門
 助役 安達熊治
 收入役 菅原民哉
 ○東郷尋高 校長 齋藤虎雄
 首席 奥山留次郎
 高崎村(七四・四八)
 村長 岡田直一
 助役 缺
 收入役 小野精三
 ○高崎尋高 校長 高橋仲治
 首席 名和憲次郎
 山口村(三一・三五)
 村長 松田惣助
 助役 阿部直次郎
 收入役 松田喜右衛門
 ○山口尋高 校長 加藤信治
 首席 石山吉郎
 田夢野村(七・六〇)
 村長 鈴木音吉
 助役 缺
 收入役 東海林久藏
 ○田夢野尋小 校長 海鋒治三郎
 首席 小山田昌辰
 大富村(六七・二)
 村長 植松徳治
 助役 長瀬庄藏
 收入役 中野 清
 ○大富尋高 校長 若野好友
 首席 眞木恒雄
 校長 高橋慶司
 小田島村(八九・五)
 村長 石垣吉藏
 助役 秋葉勘四郎
 收入役 奥山八藏
 ○小田島尋高 校長 須藤喜之助
 首席 鈴木弘一
 長瀬村(九二・五)
 村長 松澤敬之
 助役 齋藤正司
 收入役 寒河江木内
 ○長瀬尋高 校長 竹村九郎
 首席 上村重彦
 大久保村(六三・三五)
 村長 缺
 助役 片桐且次
 收入役 森直太郎
 ○大久保尋高 校長 半澤 隆
 首席 工藤禮一郎
 富本村(二七・三三)
 村長 大沼 潔
 助役 松田 翠
 收入役 海老名實
 湯野澤尋高 校長 菅野與市郎
 首席 松田信一
 富本青年校
 岩野尋小 校長 小山喜助
 首席 笹原直策
 戸澤村(二九・七〇)
 村長 齋藤源之進
 助役 高橋勝兵衛
 收入役 佐原茂松
 ○戸澤尋高 校長 中田榮吉
 首席 板垣重次郎
 大高根村 (五六・七)
 村長 遠藤英吉
 助役 黒沼不美男
 收入役 工藤長任
 ○富並尋高 校長 三宅喜一
 首席 山内光磨
 居駒永胤
 橫山村(三三・四)
 村長 寺崎効太郎
 助役 鈴木梅次
 收入役 横尾佳太
 ○横山尋高 校長 高瀬常二郎
 首席 八畝喜一郎
 田澤尋小 校長 大石幹男
 尾形長一
 龜井田村 (五〇・八四)
 村長 早坂恒太郎
 助役 森 義男
 收入役 青木政五郎
 ○龜井田尋高 校長 高橋秀五郎
 首席 相馬瑞太郎
 豊田尋小 校長 片桐重吉
 首席 羽賀龍二
 次年子尋小 校長 岸榮次郎
 首席 加藤善次郎
 校長 高橋悦榮
 首席 同 ハナ
 駒籠尋小 校長 奥山信一
 首席 齋藤政藏
 福原村(七四・四三)
 村長 東海林庄吉
 助役 同宇兵衛
 收入役 榎本喜右衛門
 ○福原尋高 校長 田中佐賀衛
 首席 戸田亮助
 宮澤村(六五・四三)
 村長 大山久一
 助役 押切 攻
 收入役 加藤忠太郎
 明徳尋高 校長 生田 稔
 首席 森 甚助
 宮澤青年校
 高橋尋小 校長 岸榮次郎
 首席 加藤善次郎

玉野村(五五・九〇) 助役柳本清重郎 收入役笹原常吉
 〇玉野尋高 校長 小山田實
 首席 伊藤和平
 上柳渡戸尋小 校長 矢口清吉
 首席 青井定信
 常磐村(二九・五七) 伊藤卯右衛門
 助役 近藤貞吉
 收入役有路作藏
 〇常磐尋高 校長 齋藤 肇
 首席 板垣武雄
 鶴子尋小 校長 柴田英男
 首席 村岡ハナ
 最上郡 新庄町(五七・三〇)
 町長 金田靖彦 助役小笠原光直 收入役 五十嵐純二
 〇新庄尋高 校長 松田幸一郎
 首席 工藤敏夫
 沼田尋高 校長 牛田伊勢吉
 沼田女子青年校 首席 早坂徹治
 〇日新尋高 校長 鎮西高司
 〇北辰尋高 校長 小松信亮
 〇山屋尋小 校長 松本芳賢
 〇角澤尋小 校長 西村力彌
 〇角澤五十嵐幸雄 校長 日野敬二
 〇金山町(二六・五九) 町長 岸内一誠 助役 岸壽兵衛 收入役 小野政義
 〇金山尋高 校長 松田義太郎 助役 太田素瑞 明安尋小 校長 渡邊堅吉 首席 曾根田政吉 中田尋小 校長 押切千代嗣 首席 伊豆田忠悦 稲舟村(五三・六四) 校長 大泉寅之助 助役 松田豊秀 收入役 岸田源次郎 角澤尋小 校長 五十嵐幸雄 首席 日野敬二 舟形村(七七・八六) 校長 星川徹太郎 助役 鈴木平内 收入役 星川仁平 〇舟形中部尋高 校長 眞室武夫 舟形青年校 首席 菅藤甚作 舟形東部尋高 校長 菅原佐一 首席 星川 力
 鮎海郡 村長 五十嵐嶺秀 助役 後藤榮吉 收入役 莊司喜代太 〇内郷尋高 校長 渡會今朝治 首席 阿部辰藏 田澤村(三三・九二) 村長 石黒順太 助役 佐藤宇吉 收入役 阿部藤太郎 山元尋小 校長 門脇幸吉 首席 土田貞夫 〇田澤尋高 校長 梅木劍治郎 首席 今田利助 中野侯尋小 校長 菅原震三 首席 庄司泰玉 北俣村(三四・四四) 村長 阿部永助 助役 前田玄吾 南山尋小 校長 伊藤政海 首席 角川美信 大藏第二尋高 校長 井上金之丞 首席 三浦光也 大藏第三尋高 校長 荒木國夫 首席 黃木富治 八向村(三五・四三) 校長 小屋重遠 助役 加藤喜平治 收入役 齋藤虎雄 本合海尋高 校長 宮岡 豊 首席 松本國太郎 八向青年校 校長 林久 長 升形尋小 首席 阿部節郎 古口村(二九・四三) 村長 小林良吉 助役 吉田文雄 收入役 齋藤龜次郎 〇古口尋高 校長 黒江三郎 首席 遊佐勝秀 角川村(二〇・四七) 校長 早坂郡次郎 助役 田中多右衛門 收入役 同惣八郎 〇角川尋高 校長 中村充藏 首席 尾添武治 戸澤村(五三・八七) 校長 高橋又右衛門 助役 東海林八郎 收入役 岸己之松 〇戸澤尋高 校長 花岡十郎 首席 吾妻鐵藏 鮭川村(四〇・〇四) 村長 高橋重利 助役 土田養作 收入役 高橋芳夫 〇鮭川尋高 校長 秋田響流 首席 井上 篤 豊里村(二九・六六) 村長 黒澤鶴次 助役 森 實壽 收入役 同 〇豊里尋高 校長 森三之輔 首席 押切清七 豊田村(二二・二二) 校長 五十嵐徳治 助役 安彦茂嗣 收入役 吉田鐵治 〇豊田尋高 校長 齋藤彦三郎 首席 奥山常雄 眞室川村(五〇・九七) 村長 伊藤仁三郎 助役 近岡理吉 收入役 松坂進太郎 〇眞室川尋高 校長 鈴木修一郎 首席 黒坂儀三郎

安樂城村(二〇・五九) 村長 佐藤金治 助役 伊藤勝次郎 收入役 佐藤芳吉 〇安樂城尋高 校長 岸 晋平 首席 牧野一郎 及位村(二〇・五〇) 庄司善右衛門 助役 香澤淺吉 收入役 佐藤孝治 〇及位尋高 校長 戸田恭一郎 首席 齋藤助雄 釜淵尋高 校長 太田季治 首席 木戸 清 萩野村(八六・五三) 村長 齋藤清丸 助役 新田耕作 收入役 早坂今朝信 〇萩野尋高 校長 荒木秀吉 首席 田中 稔 泉田尋高 校長 豊原省三 首席 木村勲次郎 西小國村(二九・五〇) 村長 二戸幸三郎 助役 尾形源吉 收入役 伊藤精太郎 〇西小國尋高 校長 大森政藏 首席 下山 正 東小國村(二〇・〇三) 村長 菊池滿義 助役 飛鳥惠助 收入役 菊地政利 〇東小國尋高 校長 大場積善 首席 齋藤利基太 富澤尋高 校長 遠田彌次郎 〇萩野尋高 校長 星川 力 鮎海郡 村長 五十嵐嶺秀 助役 後藤榮吉 收入役 莊司喜代太 〇内郷尋高 校長 渡會今朝治 首席 阿部辰藏 田澤村(三三・九二) 村長 石黒順太 助役 佐藤宇吉 收入役 阿部藤太郎 山元尋小 校長 門脇幸吉 首席 土田貞夫 〇田澤尋高 校長 梅木劍治郎 首席 今田利助 中野侯尋小 校長 菅原震三 首席 庄司泰玉 北俣村(三四・四四) 村長 阿部永助 助役 前田玄吾 南山尋小 校長 伊藤政海 首席 角川美信 大藏第二尋高 校長 井上金之丞 首席 三浦光也 大藏第三尋高 校長 荒木國夫 首席 黃木富治 八向村(三五・四三) 校長 小屋重遠 助役 加藤喜平治 收入役 齋藤虎雄 本合海尋高 校長 宮岡 豊 首席 松本國太郎 八向青年校 校長 林久 長 升形尋小 首席 阿部節郎 古口村(二九・四三) 村長 小林良吉 助役 吉田文雄 收入役 齋藤龜次郎 〇古口尋高 校長 黒江三郎 首席 遊佐勝秀 角川村(二〇・四七) 校長 早坂郡次郎 助役 田中多右衛門 收入役 同惣八郎 〇角川尋高 校長 中村充藏 首席 尾添武治 戸澤村(五三・八七) 校長 高橋又右衛門 助役 東海林八郎 收入役 岸己之松 〇戸澤尋高 校長 花岡十郎 首席 吾妻鐵藏 鮭川村(四〇・〇四) 村長 高橋重利 助役 土田養作 收入役 高橋芳夫 〇鮭川尋高 校長 秋田響流 首席 井上 篤 豊里村(二九・六六) 村長 黒澤鶴次 助役 森 實壽 收入役 同 〇豊里尋高 校長 森三之輔 首席 押切清七 豊田村(二二・二二) 校長 五十嵐徳治 助役 安彦茂嗣 收入役 吉田鐵治 〇豊田尋高 校長 齋藤彦三郎 首席 奥山常雄 眞室川村(五〇・九七) 村長 伊藤仁三郎 助役 近岡理吉 收入役 松坂進太郎 〇眞室川尋高 校長 鈴木修一郎 首席 黒坂儀三郎

村長土田兵治郎 助役 缺 收入役小野相模 ○一條尋高 校長梅津三千雄 首席阿部文彦 觀音寺村 (二・七) 村長齋藤彦三郎 助役高橋傳兵衛 收入役堀久作 ○觀音寺尋高 校長庄司義三郎 首席鈴木勝夫 大澤村 (七・三) 村長荒生賢 助役後藤作之進 收入役高橋仁 ○大澤尋高 校長市川幸吉 首席松本茂雄 青澤尋小 校長後藤耕二 首席戸田司 日向村 (四・〇) 村長小松清七 助役御船繁吉 收入役相蘇哲哉

福山尋小 校長梅木信太 首席土岐田勝夫 升田尋小 校長齋藤金之助 首席同 芳美 ○日向尋高 校長大須賀孝作 首席三浦三郎 西荒瀬村 (二・九) 村長佐藤甚太郎 助役佐藤傳八 收入役鈴木榮輔 酒井新田尋高 校長佐藤常太郎 首席今井卯三郎 ○西荒瀬尋高 校長山田彌市郎 首席佐々木三吾 南遊佐村 (六・五) 村長渡部儀藏 助役大場與助 收入役大井永吉 ○南遊佐尋高

校長中里幸治郎 首席高橋政治郎 稻川村 (九・六) 村長石垣清三 助役同清之助 收入役 奥山久米太 ○稻川尋高 校長庄司仁三郎 首席梅木梯次郎 西遊佐村 (二・八) 村長佐藤藤藏 助役來生八三郎 收入役 安藤安治郎 ○西遊佐尋高 校長石垣健作 首席梶原倉吉 遊佐村 (五・九) 村長伊藤良作 助役澁谷八三郎 收入役 高橋賢喜智 ○遊佐尋高

校長 園部喜助 首席 太田謙士 白井新田尋小 校長志田堅太郎 首席 富樫 匡 藤岡村 (三・六) 村長佐藤政之助 助役 今野善藏 收入役 阿部作太郎 ○藤岡尋高 校長 村岡智殿 首席 瀧口 功 高瀬村 (二・六) 村長 尾形長太 助役 今井虎三郎 同 阿部忠思 收入役 高橋米藏 ○高瀬尋高 校長 池田三郎 首席 齋藤敏一郎 吹浦村 (六・九) 村長 島中敏三

助役 松田又彦 收入役 成田重一 ○吹浦尋高 校長 阿部登七郎 首席 松田定治良 飛鳥村 (三・六) 村長 武田喜兵衛 助役 缺 收入役 本間又三郎 ○飛鳥尋高 校長 後藤長策 首席 沼澤 明 東田川郡 藤島町 (二・五) 町長 富樫喜太郎 助役 渡部勝治 收入役 草島彌十郎 ○藤島尋高 校長 大川賢藏 首席 松田金三郎 兼目町 (七・八)

町長 佐藤登利吉 助役 高橋貞太郎 收入役 渡部善治郎 ○余目尋高 校長 小關太元 首席 笹原勝太郎 大泉村 (二・三) 村長 土田正孝 助役 菅原多兵衛 收入役 伊藤梅吉 ○大泉尋高 校長 秋山今席 首席 富樫休吉 本郷村 (九・八) 村長 伊藤高彦 助役 同 文吉 收入役 上野桃吉 ○本郷尋高 校長 鈴木孝次郎 首席 佐藤正教 山添村 (三・九) 村長 佐藤仁左右衛門 助役 黒井新左衛門

收入役 佐藤專助 ○山添尋高 校長 伊藤文治 首席 伊比清利 黃金村 (二・七) 村長 神尾政吉 助役 五十嵐藤太郎 收入役 小野良助 ○青龍寺尋高 校長 上野元三郎 首席 本間三郎 ○谷定尋小 校長 原田彌藏 首席 落合道雄 齋村 (七・五) 村長 上野甚作 助役 丸山四右衛門 收入役 缺 ○齊尋高 校長 海東宣太郎 首席 早坂庫之助 東村 (八・九)

村長小野寺作助 助役渡部馬之輔 收入役大館三郎 ○東岩本尋高 校長 渡邊中右衛門 首席 渡會章助 ○大網尋高 校長 石川 梨 首席 渡部留治 黒川村 (五・三) 村長秋山與十郎 助役 同四五郎 收入役 矢田部宗雄 ○黒川尋高 校長 奥井民治 首席 水原 亘 廣瀬村 (八・七) 村長齋藤健三郎 助役 神林盈善 收入役 寒河江治兵衛 ○廣瀬尋高 校長 齋藤正市

首席 小野清治 泉村 (五・五) 村長 佐藤佐吉 助役 缺 收入役村上榮治 ○泉尋高 校長 佐藤市之助 首席 星野 弘 渡前村 (三・七) 村長 高橋治右衛門 助役 富樫作兵衛 收入役 高橋善五郎 ○渡前尋高 校長 鎌田善吉 首席 富樫治夫 横山村 (三・九) 村長 伊藤長右衛門 助役 佐藤彌作 收入役 武藤正雄 ○横山尋高 校長 石川與作 首席 村上安綱

横川尋小 校長 伊藤良哉 首席 齋藤 武 押切村 (七・四) 村長 五十嵐松雄 助役 原田清内 收入役 成田吉太郎 ○押切尋高 校長 田澤慶昌 首席 樋渡 正 長沼村 (六・六) 村長 岩波多市郎 助役 大沼與惣右衛門 收入役 富樫正太 ○長沼尋高 校長 高木英太郎 首席 佐藤彌一郎 八葉島村 (五・七) 村長 成田信吉 助役 鈴木喜久之助 收入役 橋 直記 ○八葉島尋高

校長小野保太郎 首席 飯鉢金吾 東藥村 (三・三) 村長 佐藤德右衛門 助役 齋藤富治郎 收入役 佐藤榮作 ○東藥尋高 校長 原田一男 首席 石塚忠一 添川尋小 校長 本間甚之助 首席 菅原繁太郎 手向村 (四・三) 村長 天羽又兵衛 助役 尾上金太郎 收入役 神林 實 ○大東尋高 校長 神林與一郎 首席 須田正敏 立谷澤村 (二・八) 村長 秋葉五治 助役 小林銀藏 收入役 長南龍二

○立谷澤尋高 校長 齋藤銀吉 首席 高野榮一 清川村 (二・五) 村長 齋藤牛九郎 助役 加藤兵四郎 收入役 齋藤榮治郎 ○清川尋高 校長 飯井順次 首席 佐藤盛之助 狩川町 (三・三) 町長 奥山良平 助役 長南久治郎 收入役 五十嵐五郎助 ○狩川尋高 校長 押切石藏 首席 八木盛一 大和村 (二・三) 村長 坂野源三郎 助役 富樫義雄 收入役 中村常五郎

○大和尋高 校長 本間繁吉 首席 田澤榮治 十六合村 (九・五) 村長 上林清治 助役 國井藤市 收入役 上野甚六 ○十六合尋高 校長 石塚一郎 首席 花岡利作 八葉里村 (五・六) 村長 高山兵右衛門 助役 渡部貞治郎 收入役 池田七左衛門 ○八葉里尋高 校長 柴崎秀吉 首席 志田清治 常高村 (六・六) 村長 日野宣弘 助役 押切喜代藏 收入役 五十嵐喜作

○常高尋高 校長 尾形勝藏 首席 松田三郎 新堀村 (二・七) 村長 加藤康吉 助役 柿崎正男 收入役 遠藤 進 ○新堀尋高 校長 日向定吉 首席 小林昌治 藥村 (八・七) 村長 佐藤信古 助役 富樫利藏 收入役 佐藤幸左衛門 ○藥尋高 校長 大類彌一郎 首席 渡邊伸治 廣野村 (三・九) 村長 佐藤甚一郎 助役 菅原文太郎 收入役 小林多郎左衛門 ○廣野尋高 校長 長堀孝太郎

西田川郡

首席 三浦善太
校長 堀正
首席 深瀬克雄
校長 五十川尋小
校長 佐藤鶴治郎
首席 未野貞郎
湯田川村
村長 加藤與四郎
助校 阿部藤兵衛
○大山尋高
校長 白旗源治
首席 齋藤新治
加茂町(一〇・九)
町長 秋野悖藏
助校 平榮 助
收入役 井上松藏
○加茂尋高
校長 佐川傳吉
首席 秋野收太郎
湯澤町(四〇・八)
町長 新野藤助
助校 粕谷靖三
齋藤惣右衛門

五十嵐彌七郎

村長 五十嵐彌七郎
助校 同喜一郎
收入役 劍持勘一
○念珠關第一尋高
校長 武田庄五郎
首席 浦川三雄彌
○念珠關第二尋高
校長 白峰誠一
首席 金井文雄
○念珠關第三尋小
校長 五十嵐壽光
首席 關 寛治
福榮村(二八・七)
村長 五十嵐彦七
助校 加藤富司
收入役 榎本梅五郎
○福榮第一尋高
校長 本間重勝
首席 渡部峰雄
○福榮第二尋小
校長 井上孝禮

福榮第三尋小

首席 佐藤弘
校長 佐藤三郎
首席 三浦藤治郎
○福榮第四尋小
校長 佐藤豊太郎
首席 同 忠夫
山戸村(三七・六)
村長 三浦長之助
助校 伊藤峯義
收入役 本間竹市
○山戸尋高
校長 金内喜代治
首席 山内善之丞
豊浦村(三八・五)
村長 加藤利佐太
助校 石塚伊佐男
收入役 伊藤廣吉
○豊浦尋高
校長 石澤清太郎
首席 進藤伊吉
上郷村(二八・七)
村長 佐藤健一郎
助校 瀨尾源右衛門

收入役石井善藏

收入役 石井善藏
○上郷尋高
校長 本多六郎
首席 梅木卯吉
大泉村
村長 皆川建藏
助校 阿部久左衛門
收入役 佐藤長之助
○大泉尋高
校長 鳥海良正
首席 中田政一
西郷村(二九・五)
村長 佐藤作左衛門
助校 田中利左衛門
收入役 阿部幸雄
○西郷尋高
校長 富塚富藏
首席 松浦政藏
瀨浦村(四一・四三)

村長阿部重五郎

村長 阿部重五郎
助校 缺
收入役 久松 茂
濱中尋高
校長 高橋兼次郎
首席 伊藤武四郎
十坂尋高
校長 大淵 勇
首席 後藤八郎
袖浦青年校
宮野浦尋小
校長 渡部勝彌
首席 富司理司郎
黒森尋小
校長 仙崎真四郎
首席 長澤健次郎
東郷村(三三・二)
村長 小林房吉
助校 川村徳郎
收入役 佐藤正次郎
○東郷尋高
校長 山崎坂之助
首席 佐藤興一郎
瀨浦村(四一・四三)

村長齋藤金吾

村長 齋藤金吾
助校 缺
收入役 缺
○榮尋高
校長 鳥兎沼壽
首席 原谷新松
京田村(八・三三)
村長 佐藤清兵衛
助校 伊藤吉右衛門
收入役 田村賢禪
○京田尋高
校長 宇田鋼太
首席 後藤米太郎
東置賜郡
高島町(四〇・三)
町長 新藤京太
助校 遠藤 力
收入役 石川操輔
○高島尋高
校長 佐藤 吏
首席 齋藤周治
赤湯町(一・一〇)

町長 丸森與五右衛門
助校 本間善四郎
收入役 高橋喜代松
赤湯尋高
校長 山田二男
首席 勝見俊二
宮内町(八・七)
町長 岡井捷美
助校 石黒七三郎
同 佐野貞藏
收入役 石黒典四郎
○宮内尋高
校長 大戸廣右衛門
首席 山口孝一
小松町(二七・二五)
町長 金子武二郎
助校 江本久三郎
收入役 高梨金作
○小松尋高
校長 伊藤光助
首席 鈴木吉四郎

二井宿村(三三・八一)
村長 島津五右衛門
助校 同 音吉
收入役 同 八郎
○二井宿尋高
校長 鈴木芳吉
首席 情野外吉
屋代村(二五・四)
村長 長谷川平五郎
助校 菅野三津藏
收入役 宮曾根善壽
○屋代尋高
校長 太田榮助
首席 鈴木篤信
龜岡村(九・七八)
村長 今井藤重
助校 齋藤傳七
收入役 黒田平左衛門
○龜岡尋高
校長 菊地周作
首席 澁谷武士郎

和田村(五九・六九)
村長 尾形清兵衛
助校 二宮善兵衛
收入役 佐藤佐藏
○和田尋高
校長 中村源太郎
首席 今野一郎
上郷村(二五・八二)
村長 油井藤吉
助校 船山健重
收入役 安部一格
○上郷尋高
校長 情野清雄
首席 石黒長次
糠野目村
村長 本間貞吉
助校 長谷川久四郎
收入役 金子英純
○糠野目尋高
校長 大浦徳三郎
首席 竹田岱助
沖郷村(三三・五九)

村長 小野田豊吉
助校 高橋直次
同 鈴木政之助
收入役 同 俊雄
○沖郷尋高
校長 丸山周太郎
首席 高橋雄治
中川村(三五・五五)
村長 松田文五郎
助校 須藤仁三郎
收入役 岩瀬茂平
○中川尋高
校長 遠藤嘉一郎
首席 布施木藤太
吉野村(五〇・五四)
村長 缺
助校 江口六左衛門
收入役 山口利兵衛
小瀧尋小
校長 清野 政
首席 大沼盛雄
吉野村第一青年校

萩吉野尋高
校長 小松 茂
首席 矢萩久市郎
吉野村第二青年校
明德尋小
校長 伊藤佐武郎
首席 叶内 亨
吉野村第三青年校
金山村(一一・一〇)
村長 缺
助校 竹田吉太郎
收入役 泉妻新八
○金山尋高
校長 大間 榮
首席 佐々木宮夫
漆山村
村長 鳥貫 哲
助校 缺
收入役 缺
○漆山尋高
校長 伊藤清助
首席 小關榮助

梨郷村(四九・九〇)
村長 島崎太壽
助校 寺島勘次
收入役 渡部文四郎
○梨郷尋高
校長 鹽井精一
首席 星 潔
伊佐澤村
村長 村山美知雄
助校 澁谷丈夫
收入役 穴澤厚衛
○伊佐澤尋高
校長 佐藤小八
首席 小關仁四郎
大塚村(二〇・九)
村長 高橋辰二
助校 渡部貞之助
同 菅井與四郎
收入役 青木源衛
○大塚尋高
校長 菊地 確
首席 菅野忠佐久

犬川村(二〇・〇)
村長 平 萬吉
助校 安部三郎
收入役 鈴木忠良
○犬川尋高
校長 深澤定雄
首席 川合莊喜
中郷村(八・三三)
村長 嵐田貞一
助校 高橋 磯
收入役 竹田徳左衛門
○中郷尋高
校長 渡部喜太郎
首席 石田萬壽
吉島村(二五・七六)
村長 市川清幸
助校 近野虎之助
收入役 小形辰藏
○吉島尋高
校長 中村四郎
首席 河田 豊

長井町(九・四七) 町長 桑島忠一
 助役 長谷川一壽
 收入役 我妻善作
 ○高井尋高
 校長 鈴木震次郎
 首席 小室司馬三郎
 荒砥町(八・七六) 町長 芳賀興七
 助役 鈴木文藏
 收入役 奥山仁助
 ○荒砥尋高
 校長 新野秀瑛
 首席 鈴木久藏
 長井村(六・九五) 町長 高橋一郎
 助役 佐々木三郎
 收入役 平吹市之返
 ○致芳尋高
 校長 佐野敏男
 首席 中村武夫
 西根村(九・一〇) 町長 長澤正
 助役 坂野忠四郎
 收入役 後藤盛造
 ○萬世尋高
 校長 上村新三郎
 首席 須藤昇
 山上村(二・六七) 町長 佐藤幸三郎
 助役 齋藤武雄
 收入役 情野藤吉
 關根尋高
 校長 小關基一
 山上青年校
 大澤尋小
 校長 江口庄藏
 首席 菊地喜助
 校長 清野勝之助
 首席 鈴木 覺
 南原村(三・〇七) 町長 小山松太郎
 助役 長谷部徳次郎
 收入役 湯野川龜太郎
 村長 平田 極
 助役 木村彌次郎
 收入役 飯澤澤一
 ○西根尋高
 校長 寺島健吉
 首席 宮下博頼
 霧森村(三・三六) 町長 新野文吾
 助役 菅 瀨内
 收入役 小林運太郎
 ○霧森尋高
 校長 佐藤三郎
 首席 佐々木佐助
 鮎貝村(五・八八) 町長 鈴木初太郎
 助役 芳賀駒藏
 收入役 宮城利平
 ○鮎貝尋高
 校長 菅千代吉
 首席 五十嵐和吉
 十王村(五・三〇) 町長 松野萬四郎
 助役 缺
 收入役 小野精一
 ○十王尋小
 校長 志田禮治
 首席 沼澤忠雄
 白鷹村(三・九四) 町長 守谷量衛
 助役 海老名吉助
 收入役 小川末吉
 ○白鷹尋高
 校長 島津義一
 首席 紺野武雄
 瀧野尋小
 校長 樋口善吉
 首席 海老名義太
 中山尋小
 校長 伊藤哲之助
 首席 押野康吉
 東根村(三・五六) 町長 川井儀一
 助役 金田宗五郎
 收入役 菅間岩次
 ○東根尋高
 校長 齋藤吉太郎
 首席 安部庄吉
 平野村(五・八五) 村長 赤間善太郎
 助役 今野惣吉
 收入役 高橋幸七
 ○平野尋小
 校長 守谷昌司
 首席 佐藤源芳
 豊田村(二・七四) 町長 安部與右衛門
 助役 横山平六
 收入役 手塚新太郎
 ○豊田尋高
 校長 鈴木精一
 首席 同彌一郎
 豊原村(三・四九) 町長 梅津榮助
 助役 長沼今朝太郎
 收入役 嘉藤清五郎
 ○豊原尋高
 校長 田林才次
 首席 渡部 孝
 萩生尋小
 校長 田林才次
 首席 二 郎
 中尋小
 校長 鈴木卯左
 首席 渡部貞夫
 梅津 茂
 菅沼 榮
 黒澤尋小
 校長 近貢太郎
 首席 今 宏太
 添川村(三・四二) 町長 石井新助
 助役 小松市四郎
 收入役 船山政春
 ○添川尋高
 校長 小形雅嘉
 首席 佐藤茂吉
 豊川村(七・三三) 町長 舟山善作
 助役 竹田耕一
 收入役 横山養浩
 ○豊川尋高
 校長 齋藤源次郎
 首席 横山榮吉
 津川村(三・五六) 村長 高橋長太郎
 助役 小池常彌
 收入役 加藤芳一
 ○白沼尋高
 校長 渡邊七藏
 首席 伊藤留太郎
 ○叶水尋高
 校長 長谷部憲吉
 首席 渡邊忠一
 小國本村(二・七二) 町長 木村 忍
 助役 舟山 長
 收入役 伊藤誠一
 ○小國本尋高
 校長 横山直浩
 首席 東 五郎
 南小國村(一〇・三三) 町長 伊藤豊仁
 助役 缺
 收入役 佐藤新作
 ○南小國尋高
 校長 白石柳一
 首 席 五十嵐美喜榮
 北小國村(一七・五七) 村長 益田運吉
 助役 塚原常四郎
 收入役 伊藤仙松
 舟渡尋高
 校長 志摩熊雄
 首席 齋藤周太
 北小國青年校
 五味澤尋高
 校長 青木金藏
 首席 笹木忠一
 長井郡是長井青
 年校
 校長 片岡 壽
 首席 本間俊策
 日本電興青年校
 校長 田中茂一
 南園湯郡 萬世村(五・九九)

村長 長澤正
 助役 坂野忠四郎
 收入役 後藤盛造
 ○萬世尋高
 校長 上村新三郎
 首席 須藤昇
 山上村(二・六七) 町長 佐藤幸三郎
 助役 齋藤武雄
 收入役 情野藤吉
 關根尋高
 校長 小關基一
 山上青年校
 大澤尋小
 校長 江口庄藏
 首席 菊地喜助
 校長 清野勝之助
 首席 鈴木 覺
 南原村(三・〇七) 町長 小山松太郎
 助役 長谷部徳次郎
 收入役 湯野川龜太郎
 村長 平田 極
 助役 木村彌次郎
 收入役 飯澤澤一
 ○西根尋高
 校長 寺島健吉
 首席 宮下博頼
 霧森村(三・三六) 町長 新野文吾
 助役 菅 瀨内
 收入役 小林運太郎
 ○霧森尋高
 校長 佐藤三郎
 首席 佐々木佐助
 鮎貝村(五・八八) 町長 鈴木初太郎
 助役 芳賀駒藏
 收入役 宮城利平
 ○鮎貝尋高
 校長 菅千代吉
 首席 五十嵐和吉
 十王村(五・三〇) 町長 松野萬四郎
 助役 缺
 收入役 小野精一
 ○十王尋小
 校長 志田禮治
 首席 沼澤忠雄
 白鷹村(三・九四) 町長 守谷量衛
 助役 海老名吉助
 收入役 小川末吉
 ○白鷹尋高
 校長 島津義一
 首席 紺野武雄
 瀧野尋小
 校長 樋口善吉
 首席 海老名義太
 中山尋小
 校長 伊藤哲之助
 首席 押野康吉
 東根村(三・五六) 町長 川井儀一
 助役 金田宗五郎
 收入役 菅間岩次
 ○東根尋高
 校長 齋藤吉太郎
 首席 安部庄吉
 平野村(五・八五) 村長 赤間善太郎
 助役 今野惣吉
 收入役 高橋幸七
 ○平野尋小
 校長 守谷昌司
 首席 佐藤源芳
 豊田村(二・七四) 町長 安部與右衛門
 助役 横山平六
 收入役 手塚新太郎
 ○豊田尋高
 校長 鈴木精一
 首席 同彌一郎
 豊原村(三・四九) 町長 梅津榮助
 助役 長沼今朝太郎
 收入役 嘉藤清五郎
 ○豊原尋高
 校長 田林才次
 首席 渡部 孝
 萩生尋小
 校長 田林才次
 首席 二 郎
 中尋小
 校長 鈴木卯左
 首席 渡部貞夫
 梅津 茂
 菅沼 榮
 黒澤尋小
 校長 近貢太郎
 首席 今 宏太
 添川村(三・四二) 町長 石井新助
 助役 小松市四郎
 收入役 船山政春
 ○添川尋高
 校長 小形雅嘉
 首席 佐藤茂吉
 豊川村(七・三三) 町長 舟山善作
 助役 竹田耕一
 收入役 横山養浩
 ○豊川尋高
 校長 齋藤源次郎
 首席 横山榮吉
 津川村(三・五六) 村長 高橋長太郎
 助役 小池常彌
 收入役 加藤芳一
 ○白沼尋高
 校長 渡邊七藏
 首席 伊藤留太郎
 ○叶水尋高
 校長 長谷部憲吉
 首席 渡邊忠一
 小國本村(二・七二) 町長 木村 忍
 助役 舟山 長
 收入役 伊藤誠一
 ○小國本尋高
 校長 横山直浩
 首席 東 五郎
 南小國村(一〇・三三) 町長 伊藤豊仁
 助役 缺
 收入役 佐藤新作
 ○南小國尋高
 校長 白石柳一
 首 席 五十嵐美喜榮
 北小國村(一七・五七) 村長 益田運吉
 助役 塚原常四郎
 收入役 伊藤仙松
 舟渡尋高
 校長 志摩熊雄
 首席 齋藤周太
 北小國青年校
 五味澤尋高
 校長 青木金藏
 首席 笹木忠一
 長井郡是長井青
 年校
 校長 片岡 壽
 首席 本間俊策
 日本電興青年校
 校長 田中茂一
 南園湯郡 萬世村(五・九九)



郡山第三尋小34
校長 木村一
首席 鈴木精二
郡山第四尋小12
校長 佐藤剛三
首席 中島清
小原田青年
○開成尋小12
校長 八幡良三
首席 木幡建治
○芳賀尋小12
校長 熊田良二
首席 伊東英靖
桃見臺尋高26
校長 宗稔
首席 高信一雄
赤木尋小12
校長 成田瀧美
首席 齋藤覺
平市(三五四)
市長 青沼峰太郎
助役 伊藤秀吉
收入役 西野源次郎
○平第一尋高29
校長 篠山廉

○瀨上尋高12
校長 仁平忠次郎
首席 添田亥之吉
松川町(四二)
町長 阿部己之吉
助役 菅野重誠
收入役 茂木松次
○松川尋高15
校長 佐藤庄左衛門
首席 同正藏
笹谷村(三三四)
村長 高野清藏
助役 遊佐弘
收入役 缺
○笹谷尋高8
校長 西田浩藏
首席 佐藤友次郎
中野村(三三五)
村長 佐藤源吉
助役 同仁太郎
收入役 山岸清七
○中野尋高9
校長 花澤常吉
首席 矢村昇三郎

○渡利第一尋高
校長 本田市之助
助役 菅野惣太郎
收入役 缺
○渡利第二尋小
校長 桃井誠一
首席 鈴木美一
遠藤チヨ
鎌田村(三三三)
村長 梅宮勇八
助役 黒須幸吉
收入役 本間玉吉
鎌田尋高8
校長 鳴原壽政
首席 磯部登
鎌田第一青年校
○鎌田第二尋小
校長 羽田清
首席 村山謙藏

岡山村(八四五)
村長 安倍桂之助
助役 關根清勝
收入役 缺
村上富三郎
○岡山尋高16
校長 鈴木彦六
首席 八巻佐甚
餘目村(四二)
村長 片平長右衛門
助役 缺
收入役 後藤長藏
○餘目尋高14
校長 三浦禮
首席 菊地四郎
平野村(三三五)
村長 橋本勳吾
助役 同
收入役 清野喜七
○平野尋高16
校長 大内傳四郎
首席 佐藤武藏
清水村(三三三)

村長 佐藤善一郎
助役 松野治作
收入役 齋藤貞助
清水尋高17
校長 三浦寛一
首席 安部丑亥
庭塚村
村長 芳賀憲輔
助役 齋藤治作
收入役 缺
○庭塚尋高15
校長 三浦角次郎
首席 渡部四郎
私立信夫尋小2
校長 根本利長
首席 青木誠
私立信夫鑛山青
年校
野田村(三五九)
村長 兒玉次平
助役 缺
收入役 渡邊長三
○野田尋高22
校長 大室謙一

首席 佐久間武善
庭塚村
村長 遠藤利三郎
助役 今井久間藏
收入役 梅津静作
○庭塚尋高8
校長 加藤晴信
首席 原義雄
佐倉村(三五五)
村長 佐藤吉四郎
助役 佐久間義重
收入役 缺
高橋常次郎
○佐倉尋高15
校長 渡邊清
首席 寺島徳治
水保村(三三四)
村長 二階堂哲三
助役 美原日産
收入役 尾形幾平
○水保尋高10
校長 高橋廣直
首席 近藤要吉
大森村(三三八)

村長 遠藤傳右衛門
助役 齋藤力
收入役 黒澤勝藏
○大森尋高11
校長 國分久
首席 浅井肅
吉井田村(三三三)
村長 景井儀助
助役 高野徳松
收入役 缺
渡邊佐治右衛門
○吉井田尋高15
校長 清野忠直
首席 大澤顯道
杉妻村(七七七)
村長 鈴木周次郎
助役 缺
收入役 南撰助
○杉妻尋高18
校長 村越豊一
首席 佐藤吉次
平田村(一八七七)
村長 丹治計藏
助役 渡邊重兵衛

收入役 澤田豪海
○平田第一尋高
10
校長 高原馨
首席 菅野賢助
○平田第二尋小
3
校長 本田一孝
首席 熊田爲晴
金谷川村
(一・二六)
村長 丹治理助
助役 河野彌七
收入役 同
○浅川尋高8
校長 草野信
首席 渡邊忍
○金澤尋小3
校長 村島勝衛
首席 尾形忠雄
荒井村(八一)
土湯村(三七三)
村長 阿部利平治
助役 渡邊久吉

收入役 加藤彦四郎
○荒井尋高10
校長 橋本基一
首席 阿部恒雄
○土湯尋高4
校長 三品普
首席 黒須孝三郎
鳥川村(四七三)
村長 缺
助役 佐藤岩重
收入役 同
○鳥川尋高9
校長 白田實
首席 目黒初雄
水原村(一九九)
村長 服部善壽
助役 加藤今朝吉
收入役 同 勇藏
○水原尋高8
校長 高橋勇明
首席 鐵清美
大笹生村
(二八二五)
村長 佐藤重太郎

助役 油井健
收入役 佐々木安次郎
○大笹生尋高14
校長 紺野長四郎
首席 佐久間清風
伊達郡
桑折町
町長 缺
助役 安齋常三郎
收入役 同
深澤彌三郎
桑折釀芳尋高16
校長 菅野圓藏
首席 鹽田柘雄
桑折青年校
梁川町(三〇)
町長 加藤宗平
助役 佐藤莊吉
收入役 石川良太
○梁川尋高23
校長 田代文彌
首席 鈴木敬重

保原町(三三〇)
町長 鈴木立太郎
助役 西戸乙止郎
收入役 大橋甚七
○保原尋高26
校長 齋藤廣吉
首席 寺島良光
川俣町(三〇四)
町長 谷崎繁藏
助役 齋藤晟
收入役 杉妻啓二
○川俣尋高28
校長 木下豊助
首席 東條茂八
楯田町(六二四)
町長 菅野平右衛門
助役 安部義真
收入役 大橋新一
○楯田尋高16
校長 八島收藏
首席 平栗十三二
藤田町(四六九)
町長 佐々木八千代

助役 阿部留五郎
收入役 市川正
○藤田尋高16
校長 佐藤勘六
首席 島貢
月館町(一九三)
町長 阿部安治郎
助役 千葉利藏
收入役 同
寺島孝之助
○月館尋高16
校長 小針勝明
首席 渡邊壽雄
飯野町
町長 春日三樹
助役 菅野兼助
收入役 同
齋藤利三郎
○飯野尋高10
校長 安齋卯之吉
首席 福地源助
伊達町
町長 阿部清
助役 吉田政治
收入役 増田榮三
○伊達尋高13
校長 三木杉徳松

首席 古宮佐源治
五十澤村(五九七)
村長 小野常藏
助役 穴戸七郎治
收入役 同 勇助
○五十澤尋高8
校長 佐藤嘉代太
首席 同 俊信
山舟生村(七五七)
村長 幕田武平
助役 八巻源一
收入役 齋藤清一
○山舟生尋高8
校長 赤井良三
首席 渡邊末吉
白根村(一一三)
村長 齋藤善三郎
助役 同 橋
收入役 佐藤運次
○白根尋高8
校長 永井三郎
首席 渡邊盛衛
茂庭村(二・三三九)
村長 鈴木又平

助役 缺
 收入役 岩崎長三郎
 ○伊達崎尋高14
 校長 近藤景助
 首席 近藤景助
 小坂村(・七九三)
 村長 菅野喜三郎
 助役 安藤仙太郎
 收入役 缺
 ○小坂尋高8
 校長 阿部昇
 首席 清水延清
 森江野村(・三六〇)
 村長 蓬田重吉
 助役 同 喜作
 收入役 中澤 一
 ○大木戸尋高8
 校長 上田 盈
 首席 藤田重正
 大枝村(・五三四)
 村長 井砂源左衛門
 助役 小林喜市
 收入役 鈴木木國助
 ○大枝尋高8
 校長 菅野一郎
 首席 佐々木文
 栗野村(・四三三)
 村長 土屋甚助
 助役 缺
 收入役 加藤 一
 ○栗野尋高13
 校長 長谷川五郎
 首席 増賀正國
 堀本村(・九三〇)
 村長 鈴木半次郎
 助役 菅野虎三
 收入役 橋小右衛門
 ○細谷尋小3
 校長 小野儀四郎
 首席 津田 實
 ○新田尋小4
 校長 川口武人
 首席 國分軍智
 ○大關尋高6
 校長 今朝憲信
 首席 澁谷徳治
 富野村(・六九三)
 村長 齋藤 弘
 助役 日下長一
 收入役 佐々木宗平
 ○富野尋高8
 校長 福尾晴明
 首席 津田俊壽
 寶尾村(・七七三)
 村長 井上 登
 助役 菅野啓三郎
 收入役 佐藤代三郎
 ○富成尋高8
 校長 菅野 修
 首席 原田久藏
 榎澤村(・五〇三)
 村長 大戸 實
 助役 菅野茂太郎
 收入役 缺
 大田村(・五七〇)
 村長 大山三七
 助役 一條富治
 收入役 山本牛之助
 ○大田尋高16
 校長 長谷川潔
 首席 高橋已喜次
 伏黒村(・五八六)
 村長 富田勘之丞
 助役 鈴木慶七
 收入役 同
 ○伏黒尋高9
 校長 渡邊晴雄
 首席 岩淵清作
 箱崎尋小6
 校長 佐々木宜壽
 首席 平久井軍二
 上保原村(・四七六)
 村長 佐藤元治
 助役 和光彌七
 收入役 小島 守
 ○上保原尋高8
 校長 菅野耕三
 首席 柳沼繁夫
 小國村(・三〇三)
 村長 大波勘治
 助役 菅野喜六
 收入役 同 勝猪
 ○小國尋高4
 校長 尾形良一
 首席 渡邊隆雄
 小國第一尋高5
 校長 磯部留彦
 首席 黒須惣助
 ○小國第二尋高6
 校長 紺野良一
 首席 渡邊金作
 靈山村(・七九九)
 村長 菅野善三郎
 助役 富田幸一
 收入役 大橋新助
 ○靈山第一尋高11
 校長 樽井秀雄
 首席 渡部富顯
 ○靈山第二尋高4
 校長 白田一郎
 首席 遠藤順一
 ○靈山第三尋高4
 校長 穴戸清作
 首席 齋藤佐司馬
 石戸村(・二二三)
 村長 菅野太郎
 助役 遠藤 果
 收入役 八島又四郎
 ○石田尋高9
 校長 竹内 實
 首席 阿部武雄
 ○山戸田尋高5
 校長 佐々木芳松
 首席 難波俊夫
 小手村(・八五六)
 村長 齋藤源吉
 助役 菅野 傳
 收入役 森惣右衛門
 小手尋高8
 校長 横山繁治
 首席 菅野 林

小手第一青年校
 下手渡尋小3
 校長 小林辰也
 首席 加藤松夫
 小手第二青年校
 富田村(・二〇七)
 村長 高橋 魂
 助役 神尾茂重
 收入役 佐藤孫市
 ○鶴澤尋小6
 校長 阿部孝吉
 首席 清水金光
 ○福澤尋小6
 校長 菅野 明
 首席 安齋 武
 ○小神尋小3
 校長 高橋 彰
 首席 石田 實
 福田村(・七三三)
 村長 佐藤金治郎
 助役 神野政衛
 收入役 中村定藏
 ○福田尋高9
 校長 佐々木忠男
 首席 佐藤正義
 大久保村(・四六六)
 村長 高野龜次郎
 助役 古關米吉
 收入役 高橋倉之助
 ○大久保尋高8
 校長 内島良明
 首席 阿部作助
 小島村(・九六四)
 村長 菅野和美
 助役 缺
 收入役 田代定吉
 ○小島尋高9
 校長 西山正倫
 首席 渡邊 淳
 湯野町(・八八五)
 町長 安田徳治
 助役 島 徳七
 收入役 佐藤喜代治
 ○湯野尋高17
 校長 深澤 定
 首席 今井豊藏
 立子山村(・五二二)
 村長 朝倉 博
 助役 缺
 收入役 橋本留藏
 ○立子山尋高6
 校長 石上俊平
 首席 菅野徳治
 青木村(・五三三)
 村長 伊藤清吉
 助役 阿曾政之助
 收入役 高橋大次郎
 ○青木尋高8
 校長 佐藤重宗
 首席 加須我峯二
 東湯野村(・一七三)
 村長 柄木孝造
 助役 黒須忠衛
 收入役 海老名源壽
 ○東湯野尋高7
 校長 安藤喜七
 首席 鈴木嘉三郎
 飯坂村(・二二〇三)
 村長 佐藤 實
 助役 同 理助
 收入役 高橋 近
 ○飯坂尋小6
 校長 國島吉藏
 首席 天沼文男
 小綱木村(・二二四五)
 大綱木村(・五四三)
 村長 菅野石藏
 助役 缺
 收入役 菅野政光
 ○小綱木尋小4
 校長 三浦直人
 首席 大槻健太郎
 ○大綱木尋小3
 校長 市島 一
 首席 田仲ハル
 明治村
 村長 佐藤喜三郎
 助役 缺
 收入役 房吉
 ○明治尋高6
 校長 服部賢助
 首席 瀬谷政司
 安達郡
 二本松町(・三二五)
 町長 大河内千代太郎
 助役 今泉脩二
 收入役 種積豊松
 二本松第一尋高14
 校長 神山虎彦
 首席 星 正喜
 ○二本松第二尋高16
 校長 渡邊銃一
 首席 同清次郎
 本宮町(・四四六)
 町長 小松茂藤治
 助役 野尻寅吉
 收入役 桐生忠吉
 ○本宮尋高30
 校長 渡邊壽重
 首席 高野貞一
 小瀬町(・八八七)
 町長 根本清左衛門
 助役 松本龜吉
 收入役 菅野善藏
 ○小瀬尋高25
 校長 菊池正一
 首席 大内利美
 熱海町
 町長 安田己之介
 助役 佐藤 元
 收入役 鈴木清次
 ○熱海尋高26
 校長 菅野武尾
 首席 吉田千秋
 油井村(・五〇〇)
 村長 伊藤安治
 助役 朝倉金平
 收入役 小柳次郎
 ○油井尋高16
 校長 高橋軍記
 首席 上崎孝正
 鹽澤村(・六八九)
 村長 齋藤重吉
 助役 同 太七
 收入役 同
 ○鹽澤尋高8
 校長 服部金次郎
 首席 針道尋高8
 校長 伊藤幸三

首席 今村五郎
 山木屋村 (三三六九)
 村長 菅野伊之吉
 助役 氏家貴因
 收入役 同
 ○山木屋尋高9
 校長 菅野翠實
 首席 半澤喜藏
 澁川村 (二二九六)
 村長 渡邊介七
 助役 缺
 收入役 黒森淺吉
 ○澁川尋高16
 校長 和田博
 首席 高橋武雄
 上川崎村 (七六六)
 村長 安齋要藏
 助役 喜古林
 收入役 安齋丑藏
 ○上川崎尋高16
 校長 佐久間彦吉
 首席 池田勝治
 下川崎村 (八九三)
 村長 缺
 助役 佐藤謙之助
 收入役 同 貫
 ○下川崎尋高16
 校長 成田夫
 首席 鈴木正義
 巖下村 (三三五五)
 村長 大内源太郎
 助役 石川義衛
 同 菅野七之介
 收入役 大内安吉
 ○巖下尋高26
 校長 渡邊慶治
 首席 大竹庄衛
 杉田村 (二三四四)
 村長 市川清治
 助役 缺
 收入役 菅野吉藏
 ○杉田尋高15
 校長 丹羽秀也
 首席 國分丑男
 大山村 (二〇〇四)
 村長 館下平太郎
 助役 齋藤傳作
 收入役 鈴木三之丞
 ○大山尋高16
 校長 三本杉民治
 首席 佐藤末雄
 岩根村 (六六六)
 村長 日下部傳之助
 助役 阿部佐七
 收入役 渡邊秋藏
 ○岩根尋高8
 校長 渡邊己作
 首席 瀧田忠祐
 和木澤村 (一八三三)
 村長 三瓶久徳
 助役 平作之丞
 收入役 菅野孫十
 ○高木尋高3
 校長 矢部主税
 首席 菅野興之吉
 ○糠澤尋高8
 校長 渡邊芳象
 首席 新田清孝
 ○和田尋高11
 校長 神野藤重義
 首席 渡邊博之
 白岩村 (二五四〇)
 村長 鹿山兵三
 助役 渡邊更正
 收入役 渡邊至
 ○白岩尋高18
 校長 鎌田格平
 首席 渡邊徳藏
 石井村 (二二三)
 村長 渡邊信吉
 助役 遠藤今朝吉
 收入役 保住彌市
 ○鈴石尋高6
 校長 高橋勝吉
 首席 渡邊仙太郎
 ○平石尋高10
 校長 武藤長吉
 首席 甲野藤一郎
 太田村 (二七九)
 村長 三浦彦三郎
 助役 菅野 榮
 收入役 安齋清吉
 ○上太田尋高9
 校長 武藤虎市
 首席 伊藤信
 ○下太田尋高9
 校長 高橋廣記
 首席 坂井憲雄
 木幡村 (二二三)
 村長 高槻勇吉
 助役 武藤利吉
 收入役 菅野新之介
 ○外木幡尋高9
 校長 佐藤清一
 首席 遠藤正三
 内木幡尋高8
 校長 菊地幸太郎
 首席 大内勇太郎
 戸澤村 (二五三四)
 村長 菅野廣吉
 助役 紺野鴻一
 收入役 大内正美
 ○北戸澤尋高8
 校長 板倉重夫
 首席 渡邊善壽
 ○南戸澤尋高7
 校長 渡邊喜介
 首席 崎田秀夫
 新殿村 (二九〇九)
 村長 矢内勇
 助役 三瓶廣志
 收入役 三浦忠
 ○新殿尋高14
 校長 松本理
 首席 渡邊正夫
 松林尋高6
 校長 梅森信
 首席 菅野榮新
 旭村 (二二五三)
 村長 渡邊作助
 助役 菅野徳智
 收入役 高木伊勢治
 ○百目木尋高9
 校長 國分基宜
 首席 佐久間清治
 ○田澤尋高8
 校長 木村謙吉
 首席 三瓶覺衛
 青田村 (四五五六)
 村長 遠藤甚兵衛
 助役 伊藤佐源治
 收入役 同
 ○青田尋高4
 校長 大澤堂賢永
 首席 渡會重次
 仁井田村 (二八六)
 村長 缺
 助役 國分保吉
 收入役 缺
 ○仁井田尋高3
 校長 熊田章
 首席 増子西未
 荒井村 (二六五)
 村長 菊地彦三
 助役 同孫三郎
 收入役 缺
 ○荒井尋高4
 校長 渡部力三郎
 首席 木村武夫
 安積郡
 日和田町 (二四四五)
 町長 小野口朝治
 勢至堂尋小1
 校長 八巻徳太郎
 首席 同 カネ
 鏡石村 (二〇三〇)
 村長 大河原博
 助役 缺
 長谷川文五郎
 收入役 添田重義
 ○鏡石尋高16
 校長 宗像良藏
 首席 室根 寛
 ○成田尋高4
 校長 佐藤辰陳
 首席 橋本嘉功
 濱田村 (二七七八)
 村長 村越義總
 助役 小林徹壽
 收入役 鈴木嘉一
 ○濱田尋高8
 校長 岡儀三郎
 首席 鈴木辨一
 前田川尋高4
 校長 玉木欽二
 首席 古川丈二郎

助役 缺
 收入役 栗山惣作
 ○日和田尋高18
 校長 藤田 榮
 首席 國分 鼎
 ○高倉尋高6
 校長 田子 貢
 首席 半合幸男
 富久山町 (九〇五)
 町長 後藤清喜
 助役 鈴木作治
 收入役 秋山新助
 富久山行健尋高
 校長 熊田右内
 首席 長谷川壽郎
 富久山青年校
 大槻村 (二〇三三)
 村長 岡部文四郎
 助役 宗形覺衛
 收入役 國分耕治
 ○大槻尋高17
 校長 安部喜代一
 首席 菅野民雄
 富田村 (六三三)
 村長 矢吹善庫
 助役 同 結城
 收入役 同
 ○富田尋高12
 校長 長谷川親
 首席 渡邊 正
 多田野村 (二九二五)
 村長 本田通之助
 助役 増戸治助
 收入役 山岡佐市郎
 ○多田野尋高15
 校長 朝倉彌市
 首席 福内一信
 片平村 (二二四)
 村長 谷代甚七
 助役 鈴木大興吉
 收入役 國分喜内
 ○片平尋高14
 校長 車田芳雄
 首席 柏木新一
 丸守村 (二九九)
 村長 舟橋九介
 助役 野川仙翁
 收入役 本田 泰
 ○安子島尋高8
 校長 小林藤吉
 首席 太西廣次
 ○上伊豆島尋高
 校長 長谷川孝平
 首席 渡邊浩孝
 河内村 (二七〇四)
 村長 佐藤林藏
 助役 小野兼治
 收入役 増子源藏
 ○河内尋高8
 校長 安倍藏造
 首席 佐藤足之助
 永盛村 (七二二)
 村長 佐藤幸吉
 助役 吾妻仙治
 收入役 柳沼傳右衛門
 ○永盛尋高15
 校長 宗 威彦
 首席 穂積豊秋
 豊田村 (九〇六)
 村長 岡部源三郎
 助役 榮 里次
 收入役 岡部文藏
 ○豊田尋高13
 校長 相原吉五郎
 首席 二瓶貞二
 三和村 (二四八二)
 村長 増子文助
 助役 鈴木勇吉
 收入役 高原幸一
 ○三和尋高12
 校長 白土六郎
 首席 大山修二
 福良村 (二六四九)
 村長 近藤豊馬
 助役 渡部忠敬
 收入役 畑幾代壽
 ○福良尋高10
 校長 鈴木八郎
 首席 國分完一
 赤津村 (二六一)
 村長 渡邊傳吾
 助役 半澤勝吉
 收入役 遠藤近内
 ○赤津尋高7
 校長 鈴木勝藏
 首席 渡邊雅巳
 三代村 (二四三三)
 村長 二瓶益吉
 助役 田村熊市
 收入役 小椋房太郎
 ○三代尋高5
 校長 二瓶禮一
 首席 橋本幸次
 月形村 (二六三三)
 村長 缺
 助役 小池喜四郎
 收入役 佐藤 豊
 ○月形尋高11
 校長 小野武雄
 首席 荒井五郎
 中野村 (一九〇三)
 村長 伊藤長三
 助役 缺
 收入役 樋口象太郎
 ○中野尋高7
 校長 伊藤泰助
 首席 小瀧正春
 岩瀬郡
 須賀川町 (五五四)
 町長 佐藤市太郎
 助役 缺
 收入役 小泉政之助
 須賀川第一尋高
 校長 菅野 健
 首席 北山 匡
 須賀川青年校
 須賀川第二尋高
 校長 中野目廣次
 首席 渡邊忠彰
 長沼町 (二八八三)
 町長 森岡喜一郎
 助役 芳賀市藏
 收入役 名城吉之助
 ○長沼尋高16
 校長 富塚市治
 首席 矢内禱市
 勢至堂尋小1
 校長 八巻徳太郎
 首席 同 カネ
 鏡石村 (二〇三〇)
 村長 大河原博
 助役 缺
 長谷川文五郎
 收入役 添田重義
 ○鏡石尋高16
 校長 宗像良藏
 首席 室根 寛
 ○成田尋高4
 校長 佐藤辰陳
 首席 橋本嘉功
 濱田村 (二七七八)
 村長 村越義總
 助役 小林徹壽
 收入役 鈴木嘉一
 ○濱田尋高8
 校長 岡儀三郎
 首席 鈴木辨一
 前田川尋高4
 校長 玉木欽二
 首席 古川丈二郎

仁井田村 (二・三三)
 村長 根本安一
 助役 古川 恒
 收入役 後藤源一
 ○仁井田尋高15
 校長 矢部民衛
 首席 小針清吏
 ○滑川尋小3
 校長 木村菊三
 首席 佐々木光子
 西袋村 (二・三九)
 村長 鈴木木國太郎
 助役 和田角之助
 收入役 安田龜治
 ○西袋尋高14
 校長 青田直信
 首席 森尾慶助
 白方村 (三・〇八五)
 村長 川田正智
 助役 伊藤恒次
 收入役 吉田清通
 ○白方尋高16
 校長 吉田順猷
 首席 岡部三郎

白江村 (二・四二)
 村長 相樂源兵衛
 助役 石井熊吉
 收入役 道山 勇
 ○白江尋高8
 校長 吉田孝一
 首席 増子昌視
 稻田村 (二・四四)
 村長 大賀 榮
 助役 五輪義太郎
 收入役
 大河原邦守
 ○稻田尋高9
 校長 宗 安民
 首席 草野明位
 ○保土原尋小3
 校長 内山勝美
 首席 山野邊源助
 廣戸村 (二・三三)
 村長 小針茂男
 助役 同 辰義
 收入役 青山光次
 ○廣戸尋高15
 校長 緑川寅一

本郷正雄
 村長 猪越初吉
 收入役 藤 芳名
 ○牧本尋高14
 校長 遠藤喜一
 首席 桑名四郎
 湯本村 (九・七九五)
 村長 星喜代吉
 助役 同 春治
 收入役
 小山治右衛門

南會津郡
 田島町 (六・六三)
 町長 渡邊又左衛門
 助役 星 太一
 收入役 木村重作
 ○田島尋高21
 校長 三浦隆藏
 首席 本名勝三郎
 永田尋小3
 校長 樋口弘次郎
 首席 荒川榮一

長野尋小3
 校長 河原田保久
 首席
 舟木宗左衛門
 旭田村 (八・三〇六)
 村長 佐藤廣吉
 助役 渡部一郎
 收入役 星彌之助
 ○旭田尋高19
 校長 玉川 碩
 首席 阿久津榮貞
 江川村 (五・五〇〇)
 村長 鈴木儀四郎
 助役 星龜之助
 收入役 玉川直衛
 ○江川尋高16
 校長 白石兵庫
 首席 酒井彦松
 橋原村 (六・九三)
 村長 渡部常盤
 助役 缺
 收入役 兒山房之助
 ○橋原尋高21

長野尋小3
 校長 河原田保久
 首席
 舟木宗左衛門
 旭田村 (八・三〇六)
 村長 佐藤廣吉
 助役 渡部一郎
 收入役 星彌之助
 ○旭田尋高19
 校長 玉川 碩
 首席 阿久津榮貞
 江川村 (五・五〇〇)
 村長 鈴木儀四郎
 助役 星龜之助
 收入役 玉川直衛
 ○江川尋高16
 校長 白石兵庫
 首席 酒井彦松
 橋原村 (六・九三)
 村長 渡部常盤
 助役 缺
 收入役 兒山房之助
 ○橋原尋高21

長野尋小3
 校長 河原田保久
 首席
 舟木宗左衛門
 旭田村 (八・三〇六)
 村長 佐藤廣吉
 助役 渡部一郎
 收入役 星彌之助
 ○旭田尋高19
 校長 玉川 碩
 首席 阿久津榮貞
 江川村 (五・五〇〇)
 村長 鈴木儀四郎
 助役 星龜之助
 收入役 玉川直衛
 ○江川尋高16
 校長 白石兵庫
 首席 酒井彦松
 橋原村 (六・九三)
 村長 渡部常盤
 助役 缺
 收入役 兒山房之助
 ○橋原尋高21

村長 菅家徳三郎
 助役 藤田新三
 收入役 五十嵐武
 ○伊北尋小14
 校長 新井田賀一
 首席 本名春喜
 伊南村 (四・五五八)
 大川村 (五・二四一)
 村長 馬場長一郎
 助役 岡本廣三
 收入役 平野運七
 古町尋高9
 校長 湯田 武
 首席 五十嵐儒
 伊南青年校
 ○大川尋高5
 校長 渡部祐一郎
 首席 平野勝應
 小梁村 (三・四三)
 布澤村 (三・六六六)
 八幡村 (三・五〇五)
 村長 山内惠吉
 助役 佐藤美雄

收入役 星泰之助
 小林尋高11
 校長 佐藤英世
 首席 酒井 正
 小梁青年校
 橋枝村 (二・五五六)
 村長 星 美雄
 助役 同 岩次郎
 收入役
 平野重三郎
 ○橋枝尋小3
 校長 平野友吉
 首席 同 知次

北會津郡
 湊村 (四・五三三)
 村長 安部豊次
 助役 長谷川庸
 收入役 阿部義一
 原尋小3
 校長 高橋米八
 首席 小川 榮
 湊原青年校

共和尋高14
 校長 玉川 勇
 首席 藤山秀雄
 一笠村 (二・二二五)
 村長 三浦虎三郎
 助役 上野寅三郎
 收入役 横山忠吉
 ○一笠尋高16
 校長 天川 豊
 首席 田崎幸平
 神指村 (六・九〇)
 村長 岩橋常四郎
 助役 飯塚榮助
 收入役 古川 一
 ○神指尋高17
 校長 渡部俊一郎
 首席 平山千代美
 荒井村 (六・六八)
 村長 渡邊七郎
 助役 山口熊三郎
 收入役
 山内忠次郎
 荒井館ノ内尋高18

村長 八木沼竹松
 助役 猪越初吉
 收入役 藤 芳名
 ○牧本尋高14
 校長 遠藤喜一
 首席 桑名四郎
 湯本村 (九・七九五)
 村長 星喜代吉
 助役 同 春治
 收入役
 小山治右衛門

南會津郡
 田島町 (六・六三)
 町長 渡邊又左衛門
 助役 星 太一
 收入役 木村重作
 ○田島尋高21
 校長 三浦隆藏
 首席 本名勝三郎
 永田尋小3
 校長 樋口弘次郎
 首席 荒川榮一

長野尋小3
 校長 河原田保久
 首席
 舟木宗左衛門
 旭田村 (八・三〇六)
 村長 佐藤廣吉
 助役 渡部一郎
 收入役 星彌之助
 ○旭田尋高19
 校長 玉川 碩
 首席 阿久津榮貞
 江川村 (五・五〇〇)
 村長 鈴木儀四郎
 助役 星龜之助
 收入役 玉川直衛
 ○江川尋高16
 校長 白石兵庫
 首席 酒井彦松
 橋原村 (六・九三)
 村長 渡部常盤
 助役 缺
 收入役 兒山房之助
 ○橋原尋高21

長野尋小3
 校長 河原田保久
 首席
 舟木宗左衛門
 旭田村 (八・三〇六)
 村長 佐藤廣吉
 助役 渡部一郎
 收入役 星彌之助
 ○旭田尋高19
 校長 玉川 碩
 首席 阿久津榮貞
 江川村 (五・五〇〇)
 村長 鈴木儀四郎
 助役 星龜之助
 收入役 玉川直衛
 ○江川尋高16
 校長 白石兵庫
 首席 酒井彦松
 橋原村 (六・九三)
 村長 渡部常盤
 助役 缺
 收入役 兒山房之助
 ○橋原尋高21

長野尋小3
 校長 河原田保久
 首席
 舟木宗左衛門
 旭田村 (八・三〇六)
 村長 佐藤廣吉
 助役 渡部一郎
 收入役 星彌之助
 ○旭田尋高19
 校長 玉川 碩
 首席 阿久津榮貞
 江川村 (五・五〇〇)
 村長 鈴木儀四郎
 助役 星龜之助
 收入役 玉川直衛
 ○江川尋高16
 校長 白石兵庫
 首席 酒井彦松
 橋原村 (六・九三)
 村長 渡部常盤
 助役 缺
 收入役 兒山房之助
 ○橋原尋高21

○慶徳尋高12 校長 佐藤四郎
 校長 高村索之輔 首席 大八木茂
 首席 福地 烈 加納村(四・三九)
 村長 三浦小助 助役 峰岸長吉
 村長 五十嵐清 收入役 菊地 一
 助役 雪 榮八 ○加納尋高14
 收入役 東條久吉 校長 田部干賀良
 ○豊川尋高11 首席 遠藤孫一
 校長 土屋留三郎 助役 遠藤多伸
 首席 猪俣傳吉 村長 遠藤多伸
 助役 山本豊記 收入役 上野一馬
 村長 山本豊記 助役 鷲名山一
 收入役 古木 登 ○熱塩尋高8
 收入役 金田喜一郎 校長 新明俊男
 ○熊倉尋高17 首席 遠藤正彦
 校長 渡部利馬 助役 芳賀平吉
 首席 横山萬庫 村長 眞壁市郎
 上三宮村 收入役 眞壁市郎
 (一・〇三九) 村長 岩橋俊雄
 助役 花積喜一郎 ○駒形尋高16
 收入役 駒形尋高16 校長 坂内多門
 ○上三宮尋高8 首席 塚辰五郎

校長 堂島村(八三五)
 村長 慶徳庄吉 助役 江花政行
 收入役 平田善四郎 ○堂島尋高17
 校長 土屋高知 首席 鈴木勘市郎
 助役 古川 武 助役 缺
 收入役 東田宗三郎 ○磐梯尋高19
 校長 鈴木武彦 首席 穴澤 清
 ○大谷尋高6 校長 福田正巳
 首席 佐藤好高 千里村(五・〇〇)
 村長 秋山義次 助役 長谷川康亮
 收入役 阿部正規 ○千里尋高9

校長 鈴木精 首席 新田 力
 村長 阿部莊衛 助役 遠藤吉松
 收入役 薄 茂作 ○吾妻尋高17
 校長 星 是美 首席 鈴木經雄
 助役 古川 清一 ○私立沼尻鑛山
 尋高7 校長 酒井門左衛門
 首席 遠山サイ 長瀬村(一・七九)
 村長 原田 清 助役 佐藤格二
 收入役 相原與一 ○長瀬尋高15
 校長 横山武藏 首席 本多治郎次
 助役 佐々木和平 村長 佐々木和平
 助役 村澤志良

收入役 佐藤光重 ○月輪尋高11
 校長 鈴木勘兵衛 首席 渡部幸夫
 山濁尋小4 校長 平山三好
 首席 遠藤伸男 翁島村(一・六五)
 村長 古川清一 助役 缺
 收入役 星 榮一 ○翁島尋高10
 校長 齋藤廣記 首席 鈴木 恒
 新郷村(二・〇六) 村長 薄 啓次
 助役 高橋直江 收入役 同
 ○新郷尋高11 校長 伊藤 榮
 首席 渡部 忠 奥川村(六・五六)
 村長 宮澤武雄 助役 永井 亨

收入役 高橋義藏 ○奥川尋小15
 校長 安藤常衛 首席 高橋 傳
 猪苗代村 (一・六六七) 警保村(一・六八)
 警保村(一・四八) 村長 鹽谷七重郎
 助役 原田小平 收入役 奥田集
 猪苗代尋高18 校長 相樂權三郎
 首席 佐藤辰夫 猪苗代外二ヶ村
 組合青年校 山都村(三・三四)
 木幡村(一・七九四) 小川村(八・七九)
 村長 宮城 清 助役 小澤定八
 收入役 唐橋市郎

○木幡尋高9 校長 小林武雄
 首席 石川利意 ○小川尋小4
 校長 金田善信 首席 佐藤與右衛門
 ○山都尋高8 校長 津田伊左庫
 首席 小澤 弘 相川村(六・六九)
 一ノ木村 (四・八九六)
 朝倉村(一・八一) 早稻谷村(八・四三)
 村長 唐橋重政 助役 安部一以
 收入役 田中 守 ○相川尋高9
 校長 伊藤惣二 首席 谷津 公
 ○一ノ木尋高6 校長 生江九十九

首席 荒川恒榮 山郷青年校 河沼郡
 坂下町(二・二六) 町長 欠
 助役 佐藤金三郎 收入役 大堀庄吾
 ○坂下尋高21 町長 山内 昇
 首席 長郷 武 野澤町(三・三六八)
 町長 高橋 濟 助役 鶴川豊三郎
 收入役 酒井誠次 ○野澤尋高18
 校長 齋藤勇記 首席 青津 勇
 若宮村(一・二七六) 村長 山内忠次郎
 助役 遠藤 等 收入役 谷澤龜吉
 ○若宮尋高16 校長 安達 進

校長 鈴木兵喜 首席 阿部邦夫
 金上村(六・六八) 村長 皆方岩美
 助役 石田不二夫 收入役 成田駒江
 日橋村(一・七八) 村長 齋藤千代喜
 助役 缺 收入役 眞壁宗辰
 ○日橋第一尋高16 校長 菊地末吉
 首席 長谷川富伴 ○日橋第二尋高9
 校長 山口孝平 首席 若林 武
 堂島村(一・七五四) 村長 鈴木熊多郎
 助役 渡部虎一 收入役 加藤庄次
 ○堂島尋高16 校長 安部武伊

首席 齋藤輝博 勝常村(五・三〇)
 村長 中島 徹 助役 佐野正榮
 收入役 五十嵐吉三 ○勝常尋高10
 校長 目黒利雄 首席 常法寺萬次郎
 常法寺萬次郎 收入役 缺
 常法寺萬次郎 收入役 缺
 常法寺萬次郎 收入役 缺

首席 高羽 榮 廣瀬村(七・五五)
 村長 二瓶謙二 助役 大沼 清
 收入役 佐藤源衛 ○廣瀬尋高17
 校長 佐瀬三郎 首席 酒井元次郎
 八幡村(一・八九) 村長 長谷川富士太郎
 助役 酒井佐藏 收入役 舟木音治
 ○八幡尋高11 校長 小沼千代松
 首席 兼子憲治 柳津村(四・四八)
 村長 目黒友次 助役 田崎久作
 收入役 目黒善惠 ○柳津尋高22
 校長 鈴木喜助 首席 田部義美

高寺村(三・三〇) 東松村(七・七七)
 片門村(三・三四) 村長 椎野幸太
 助役 長谷川文吉 收入役 赤城瀨平
 片門尋高9 校長 青木孝雄
 首席 角田長作 高寺青年校
 新郷村(一・〇七) 千歳村(一・五九)
 村長 齋藤武八 助役 缺
 收入役 清野兵一 ○新郷尋高13
 校長 菅沼保之 首席 鈴木美八
 尾野本村(六・六四) 下谷村(一・七八)
 登世島村(四・六〇) 藤合村(七・三九)
 村長 缺 助役 長谷川清作

收入役 鈴木虎八 ○尾野本尋高20
 校長 三浦勝彌 首席 菅家俊雄
 郡岡村(五・三三) 寶坂村(二・五六)
 上野尻村(三・三三) 村長 満田 弘
 助役 齋藤 榮 收入役 雅樂川吉次郎
 ○群岡尋高11 校長 鈴木茂雄
 首席 猪俣直美 大沼郡
 高田町(四・二二) 町長 佐治左五郎
 助役 長嶺傳三 收入役 同 友八
 高田尋高18 校長 渡部喜一
 首席 川島賢伍

本郷町(天也)
 町長 山田 傳
 助役 同
 収入役 荒川長作
 ○本郷尋高15
 校長 木村喜吉
 首席 外井 正
 赤澤村(九五)
 村長 山内宗吾
 助役 大越利之
 収入役 猪卷安惠
 ○赤澤尋高8
 校長 長谷川榮藏
 首席 小森 要
 永井野村(一〇六)
 村長 白井忠右衛門
 助役 福田源三
 収入役 栗城精一
 ○永井野尋高14
 校長 中森彦吉
 首席 佐藤石井
 龍川村(七八)

村長 佐藤喜作
 助役 坂内中意
 収入役 日吉忠男
 ○藤川尋高10
 校長 佐竹徳四郎
 首席 笹川慶一
 旭村(二五七)
 村長 千葉伊左美
 助役 坂内八郎
 収入役 馬場清吾
 ○旭尋高11
 校長 瀧川文一
 首席 長谷川秀夫
 新鶴村(二七六)
 村長 長島良雪
 助役 永峯彌作
 収入役 荒井次郎
 新鶴第一尋小11
 校長 松本鹿藏
 首席 荒井長作
 新鶴第二尋高15
 校長 伊藤重喜
 首席 高橋壽江
 新鶴青年校

西方村(四三六)
 村長 山内政記
 助役 五十嵐寅市
 収入役 同 忠作
 ○西方尋高11
 校長 齋藤倉藏
 首席 高橋善内
 沼澤村(四三〇)
 村長 青柳五郎
 助役 栗城兼太郎
 収入役 友一
 水沼尋高4
 校長 邊見清記
 首席 佐久間馨市
 沼澤尋高4
 校長 飯野虎次
 首席 加藤貞一
 中川尋高4
 校長 小平武之助
 首席 加藤秀夫
 昭和村(三六五)
 村長 本名一作
 助役 同 源吉
 収入役 同

大芦尋小4
 校長 荒井友榮
 首席 佐藤秀逸
 ○喰丸尋小5
 校長 新國佐四郎
 首席 本名禮光
 ○下中津川尋高9
 校長 小堀豊太郎
 首席 五十嵐朝良
 ○野尻尋小4
 校長 渡部庄治
 首席 猪岐英吉
 玉路村(三四八)
 村長 金田 碧
 助役 鈴木清美
 収入役 成田 豊
 ○玉路尋高11
 校長 植村春雄
 首席 加藤友伊
 尾岐村(三五九)
 村長 川島秀松
 助役 上野真四郎

収入役 川島 浩
 ○尾岐尋高12
 校長 荒川 寛
 首席 大山 高
 ○東尾岐尋高6
 校長 一ノ瀬忠吾
 首席 葛岡 昇
 西山村
 村長 金子 馨
 助役 伊藤一左
 収入役 山内孝市
 砂子原尋高13
 校長 鈴木 巴
 首席 佐藤榮喜
 西山青年校
 久保田尋小4
 校長 柳原信一郎
 首席 田村 榮
 西川村(二二八)
 原谷村(三五七)
 三谷村(二七八)
 村長 志田 庸
 助役 二瓶貴一
 収入役 目黒常衛

川口村(三〇三)
 村長 押部琢磨
 助役 菅家留藏
 収入役 黒田弘平
 ○本名尋小3
 校長 中丸庄作
 首席 鈴木文男
 ○川口尋高7
 校長 長谷川徳雄
 首席 今井菊太
 ○玉梨尋小3
 校長 中井新三郎
 首席 菅家平八郎
 横田村(四六三)
 村長 小畑 要
 助役 瀧澤 清
 収入役 菅谷和助
 ○横田尋高9
 校長 原 政文
 首席 齋藤 等
 大畑尋小3
 校長 福島喜四郎
 首席 石本密道

東白川郡
 棚倉町(六九三)
 町長 宗田利助
 助役 近藤芳策
 収入役 田中俊次
 ○棚倉尋高20
 校長 馬場末松
 首席 鶴川慶平
 社川村(二六五)
 村長 菊地新藏
 助役 吉田幸吉
 収入役 須藤 保
 ○社川尋高9
 校長 近藤高義
 首席 藤田 嵩
 高野村(四六二)
 村長 鈴木芳太郎
 助役 岸波彌兵衛
 収入役 同
 ○高野尋高12
 校長 戸部政雄
 首席 新妻啓紀

高城村(六〇四)
 村長 吉成謙四郎
 助役 増子爲次
 収入役 鴨志田利次
 ○高城尋高20
 校長 藤田隆之助
 首席 齋藤義三
 ○内川尋小3
 校長 八木沼福彌
 首席 近内文治
 豊里村(四四八)
 村長 高信正明
 助役 益子彌市
 収入役 金澤博雄
 ○東館尋高12
 校長 北條多満吉
 首席 片野勝美
 ○下關河内尋高9
 校長 佐藤仁正
 首席 藤田主郎
 石井村(二七二)
 村長 藤井二郎

助役 松本才一郎
 収入役 緑川文太郎
 ○石井尋高13
 校長 菊地馨彦
 首席 大野勇吉
 常豊村(一九〇)
 村長 金澤春友
 助役 同
 下重友右衛門
 収入役 保住義雄
 ○常豊尋高20
 校長 三田賢隆
 首席 國分吉直
 笹原村(七五五)
 村長 白石一次
 助役 鈴木康徳
 収入役 同 實
 ○笹原尋高20
 校長 根本兵右衛門
 首席 白坂由雄
 鮫川村(八五三)
 村長 松本邦顯

助役 齋藤市之助
 収入役 船木常一郎
 ○鮫川尋高15
 校長 鶴浦盛喜
 首席 稲津 優
 ○西野尋高5
 校長 山口喜一
 首席 東要四郎
 ○西山尋高5
 校長 鈴木重壽
 首席 矢吹慶道
 ○渡瀬尋高6
 校長 杉原 豁
 首席 大澤一郎
 竹貫村(一四四)
 村長 矢内清次
 助役 澤渡藤太郎
 収入役 有賀正吉
 鎌田尋小6
 校長 木幡 正
 首席 岡崎茂利
 田口尋高8
 校長 谷平憲樹
 首席 溝井周一

竹貫青年校
 宮本村(九〇三)
 村長 瀧谷清藏
 助役 鈴木正吉
 収入役 久保木春藏
 ○宮本尋高23
 校長 鈴木義厚
 首席 芳賀光次
 近津村(三二七)
 山岡村(一五三)
 村長 古市興平
 助役 武地義三
 収入役 矢内庄之助
 ○近津尋高17
 校長 金澤武夫
 首席 同 善次
 ○山岡尋小3
 校長 馬場福美
 首席 鈴木泰助

自河町(四〇四)
 町長 小島智善
 助役 菊地嘉吉
 同 佐藤隆助
 収入役 小川易三
 白河第一尋高28
 校長 圓谷光衛
 首席 根本 貢
 白河青年校
 白河第二尋高25
 校長 喜古由吉
 首席 近藤毅二
 白河第三尋高28
 校長 門馬 禎
 首席 大島房美
 矢吹町(五〇〇)
 町長 仲西三良
 助役 菊地長雄
 同 寺田勝二
 収入役 佐久間佐一郎
 ○矢吹尋高17
 校長 澤田 榮
 首席 遠藤重成

西郷村(二五九)
 村長 仁平倉次郎
 助役 小針義治
 収入役 大倉正治
 ○西郷尋高14
 校長 高田留治
 首席 尾股長雄
 西郷第二尋小9
 校長 星 勉
 首席 鈴木嘉吉
 西郷第三尋小6
 校長 佐藤美成
 首席 笹原 昇
 西郷第四尋小5
 校長 下條昌雄
 首席 鹽田三郎
 白坂村(二九六)
 村長 高久 義
 助役 永野忠恵
 収入役 同
 ○白坂尋高8
 校長 佐川慶一
 首席 十文字新壽
 古關村(三二二)

近藤 力
 助役 白井勇吉
 収入役 三條 讓
 ○古關尋高12
 校長 吉田政良
 首席 近藤義顯
 古關第二尋小6
 校長 鈴木武一
 首席 生田目春雄
 金山村(一九三)
 村長 橋本甚平
 助役 鈴木源治
 収入役 緑川智一
 ○金山尋高9
 校長 鳥村 大
 首席 富永 繁
 高木尋小6
 校長 人見嘉右衛門
 首席 見目 僑
 小野田村(二二二)
 村長 藤田利明
 助役 金澤忠藏
 収入役 八代彌重

○小野田尋高11 首席 鈴木勇三
 校長 小針留吉
 首席八田部忠雄
 益子村(・六三五)
 村長大谷五三郎
 助役 缺
 收入役 穂積 廣
 ○釜子尋高16
 校長 柳沼 榮
 首席 増子一美
 五箇村(・六六七)
 村長河合金太郎
 助役 佐藤金重
 收入役
 齋藤兵次郎
 ○五箇尋高14
 校長 山田賢治
 首席 和知次郎
 大沼村(・六六五)
 村長荒井善之助
 助役 鈴木喜平
 收入役 缺
 ○大沼尋高10
 校長 吉田親雄
 首席 鈴木勇三
 關平村(・六六三)
 村長 田崎武哉
 助役 菊地欽二
 收入役 木戸元次
 ○關平尋高8
 校長 近内八郎
 首席 田崎泰助
 中畑村(・六八一)
 村長小針彌太郎
 助役 柏村虎治
 收入役 小針金次
 ○中畑尋高12
 校長 太田義一
 首席 水野谷繁
 三神村(・六三三)
 村長酒井寅三郎
 助役 丹内直吉
 收入役 堀井要治
 ○三神尋高14
 校長 松川庫男
 首席 圓谷幸雄
 信夫村(・六六四)
 村長鈴木清一郎
 助役 同 傳次
 收入役
 古川新次郎
 ○信夫尋高11
 校長 橋本喜代次
 首席 中川善夫
 川崎村(・五九六)
 村長 溝井儀藏
 助役 海上辰世
 收入役
 大森長右衛門
 ○川崎尋高14
 校長 五十嵐進
 首席 長谷川忠吉
 小田川村
 村長佐藤眞太郎
 助役 鈴木 繁
 收入役 鈴木徳彌
 ○小田川尋高8
 校長 和知熊三郎
 首席 近藤正雄
 湯津村(・七三三)
 村長 小室忠一
 助役 遠藤三郎
 收入役 向井直治
 ○湯津尋高11
 校長 穂積壽郎
 首席 陣野一司
 吉子川村(・四七七)
 村長 矢吹彌勝
 助役 長倉常吉
 收入役 高久重吉
 ○吉子川尋高7
 校長 鈴木孝壽
 首席 山田 信
 社 村(・四三〇)
 村長 河野勝彌
 助役 菊地長太郎
 收入役
 大山龜之介
 ○社尋高9
 校長 野口久人
 首席 西田重輝
 石川郡
 石川町(・二二〇)
 町長 深谷新之助
 助役 迎要次郎
 收入役 鈴木房之助
 ○石川尋高24
 校長 柴原清治
 首席 芳賀起美
 淺川町(・七五五)
 町長 矢吹勝之助
 助役 角田政吉
 收入役
 鈴木庄次郎
 ○淺川尋高20
 校長 石川義光
 首席 大石田武
 澤田村(・四四四)
 村長 野崎宗重
 助役 近藤精一
 收入役 江尻卯吉
 ○澤田尋高10
 校長 草野啓作
 首席 橋本正雄
 野木澤村(・七〇〇)
 村長 二瓶正光
 助役 有賀政司
 收入役 荻野林三郎
 ○野木澤尋高8
 校長 木村宗喬
 首席 鈴木信勝
 泉 村(・二九七)
 村長 矢部欣次
 助役 曲山 武
 收入役 小針常二
 ○小高尋高14
 校長 迎 治助
 首席 平手 榮
 ○川邊尋高3
 校長 鈴木 榮
 首席 佐藤正二
 川原村(・三三三)
 村長 佐藤政晴
 助役 大和田仁平
 收入役 村越嘉吉
 ○川東尋高13
 校長 圓谷庄助
 首席 菊地政八
 小鹽江村
 村長 安藤直次郎
 助役 吉田吉四郎
 收入役 相樂代助
 ○小鹽江尋高11
 校長 杉本友八
 首席 鈴木安信
 ○江持尋高6
 校長 築山卓樹
 首席 關根武雅
 大森田村
 村長 關根福四郎
 助役 同 義兼
 收入役 須釜徳藏
 ○大森田尋高9
 校長 添田久司
 首席 大木吉丸
 ○雨田尋高4
 校長 石井内藏輔
 首席 溝井三治
 須釜村(・七六〇)
 村長 大野長治
 助役 鹽澤今朝松
 收入役
 佐久間安徳
 鹽田村(・三九三)
 村長 久保木久治
 助役 鈴木與作

收入役 關根 茂
 ○蓬田尋高12
 校長 本多秀雄
 首席 久保木茂利
 ○永田尋高7
 校長 森 菊二
 首席 鈴木政次
 小平村(・二〇五)
 村長 矢吹勘助
 助役
 遠藤十郎衛門
 收入役 吉田好春
 ○小平尋高17
 校長 齋藤嘉興
 首席 中地茂男
 母畑村(・二七〇)
 村長永沼幸四郎
 助役 芳賀政雄
 收入役 缺
 ○母畑尋高8
 校長 小林友八
 首席 小針義貞
 中谷村(・二七九)
 村長 缺
 助役 佐藤正二
 收入役 岡崎 寛
 ○中谷第一尋高8
 校長 矢部保節
 首席 渡邊利信
 ○中谷第二尋高7
 校長 橋本秀勝
 首席 鈴木繁男
 山橋村(・二〇五)
 村長 高原榮治
 助役 小豆畑房吉
 收入役
 添田慎之助
 ○山形尋高4
 校長 綠川幾世
 首席 星 幸英
 ○南山形尋高6
 校長 拓植信義
 首席 郷 藏
 ○北山形尋小2
 校長 高坂兼作
 首席 箭内愛子
 山白石村
 村長 松浦 勇
 助役 生田日好憲
 收入役 缺
 ○山白石尋高4
 校長 橋本齊亨
 首席 本郷哲夫
 田村郡
 三春町(・三九六)
 町長 鎌田梯次郎
 助役 千葉正己
 收入役 中島誠治
 ○三春尋高30
 校長 郡司翰市郎
 首席 關根 參
 小野新町
 町長 矢吹佐一
 助役 秋元八郎
 同 今泉徳多
 收入役 門脇亮助
 新町尋高25
 校長 國分恭壽
 首席 佐藤勝見
 守山町(・六五五)
 町長 仁井田隆堅
 助役 三本木淳親
 收入役 矢吹熊藏
 ○守山尋高17
 校長 大橋彌太郎
 首席 眞部爲徳
 ○御代田尋高8
 校長 巻周太郎
 首席 小拔三郎
 常葉町(・三二七)
 町長 栗崎樹吉
 助役 渡邊榮市
 收入役 缺
 ○常葉尋高18
 校長 宮下喜佐次
 首席 菅野七郎
 ○西向尋小8
 校長 飛田 晃
 首席 富永末治
 船引町(・二二五)
 町長 助川啓四郎
 助役 根本惣右衛門
 同 鈴木廣美
 收入役 小泉興七
 ○船引尋高19
 校長 大江立身
 首席 鈴木 弘
 今泉尋小6
 校長 長根寛二
 首席 阿部英順
 瀧根村(・三三三)
 村長 佐藤新八
 助役 先崎石治
 同 要
 收入役 郁司 勇
 ○瀧根尋高14
 校長 中野市次
 首席 佐藤淳一
 ○菅谷尋小6
 校長 齋藤清松
 首席 廣瀬尋小6
 校長 横田 正
 首席 太田要市郎
 蘆澤村(・二九九)
 村長 坂本榮正
 助役 柳沼守彦
 收入役
 石井仲次郎
 ○蘆澤尋高10
 校長 藤岡龍輔
 首席 三部吉五郎
 御木澤村(・三三三)
 村長 七草木吉太
 助役 渡邊十兵衛
 收入役 伊藤勝泰
 ○御木澤尋高7
 校長 關根 久
 首席 善方七郎
 高野村(・五七七)
 村長 泉田隆治
 助役 橋本金雄
 收入役 穴戸嘉門
 ○高野尋高7
 校長 荒 豊壽
 首席 渡邊龜治
 逢隈村(・二五二)
 村長 會田治兵衛
 助役 柳田己喜藏
 收入役 石井金重
 ○鬼生田尋高8
 校長 伊藤朝龜
 首席 安部憲司
 ○三町目尋高6
 校長 石田傳時
 首席 早川一作
 ○大田尋小3
 校長 渡邊寛樹
 首席 同 佳秋
 巖江村(・二〇八)
 村長 青山孝吉
 助役 橋本貞治
 收入役 増子徳彌
 根本屋尋小6
 校長 佐藤 清
 首席 熊田惣藏
 巖江第二青年校
 白岩尋高8
 校長 石井辰樹
 首席 隆矢通博
 巖江第一青年校
 巖江西部尋小4
 校長 齋藤武夫
 首席 富塚隆人
 巖江第三青年校

中妻村(八五八) 首席 佐竹 潔
 村長 缺
 助役 影山由吉
 收入役 伊藤倉吉
 ○齋藤尋高8
 校長 平田文丸
 首席 伏見忠孝
 ○鷹巢尋高3
 校長 橋本德治
 首席 橋本正利
 中郷村(三五五) 首席 佐藤清治
 村長 木幡文多郎
 助役 佐藤三造
 收入役 吉田龜次郎
 ○中郷尋高13
 校長 大谷研明
 首席 藤田 豊
 御館村(三三三) 村長 今泉民藏
 助役 宗像今朝象
 收入役 古川伊勢治
 ○御館尋高22
 校長 遊佐顯太郎

宮崎村(二二五) 首席 佐竹 潔
 村長 御代田健三
 助役 橋本滿右衛門
 收入役 宗形龜之助
 高倉尋小8
 校長 酒井 發
 首席 佐藤清治
 宮城青年校
 海老根尋高6
 校長 宗像 子
 首席 佐久間喜巳三
 二瀬村(二九二) 村長 大河内榮
 助役 松本富雅
 收入役 降矢武敏
 ○田母神尋高8
 校長 宗像惣作
 首席 田母神盛徳
 ○折山神尋高8
 校長 富塚繁重
 首席 高橋 浩

高瀬村(八七) 村長 鈴木源一
 助役 芳賀忠義
 收入役 相樂久一郎
 ○高瀬尋高14
 校長 中谷 祚
 首席 佐川榮次
 夏井村(二九八) 村長 田村市太郎
 助役 石井國太
 收入役 夏井第一尋高
 校長 藤田重男
 首席 古泉義哉
 ○夏井第二尋高
 校長 齋藤義雄
 首席 吉田三平
 飯豊村(三三六) 村長 菅波余琴
 助役 大方匡助
 收入役 生天目作藏

飯豊尋高14 校長 上野喜和三郎
 首席 西原安茂
 大越村(二四七) 村長 白鳥鐵五郎
 助役 鹿又殿一
 收入役 吉田進平
 ○上大越尋高16
 校長 吾妻光四郎
 首席 添田 榮
 ○下大越尋小7
 校長 關根初男
 首席 橋本義家
 七郷村(二二〇) 村長 三輪才治
 助役 田村 榮
 收入役 矢吹文一郎
 山根村(三六四) 村長 佐藤庸治
 助役 坪井和助
 收入役 同直一郎
 ○關本尋高10
 校長 大谷隆俊

首席 甲賀増衛
 ○山根尋高4
 校長 吾妻佐次郎
 首席 小島孝一
 都路村(八二五) 村長 加藤仙司
 助役 遠藤尚司
 收入役 吉田都治
 ○古道尋高8
 校長 箭内農夫哉
 首席 佐久間正作
 ○岩井澤尋高8
 校長 門脇吉三郎
 首席 佐藤一男
 ○大久保尋小3
 校長 大和田常吉
 首席 渡邊孟房
 移村(九二四) 村長 松崎辰治
 助役 鎌田慶治郎
 收入役 石井金考
 ○移尋高16
 校長 宗像美光
 首席 稻葉弘治
 中山尋小6

校長 石井 傳
 首席 鈴木由市
 瀬川村(二二〇) 村長 佐々木丈助
 助役 佐久間金善
 收入役 内 登
 ○瀬川尋高13
 校長 今村 耐
 首席 大森 清
 美山村(八三九) 村長 小石澤善之助
 助役 鎌田寅記
 收入役 同兵之助
 ○美山尋高7
 校長 佐藤左一
 首席 鈴木松雄
 文珠村(八〇三) 村長 佐藤午吉
 助役 壁谷喜宗
 收入役 富塚重吉
 ○石森尋高8
 校長 橋本篤世
 首席 佐藤貞雄

○春山尋小6
 校長 鈴木三郎
 首席 梅田豊山
 瀬石村(九二二) 村長 吉田菊治
 助役 渡邊重規
 收入役 佐久間島美
 ○澤石尋高9
 校長 富塚喜久治
 首席 菅野正義
 栗田村(二〇三) 村長 佐藤善右
 助役 門馬里弘
 收入役 橋本甚之助
 ○栗田尋高14
 校長 菊地爲二
 首席 遠藤盛尉
 谷田川村(六五六) 村長 折笠義康
 助役 熊田茂一
 收入役 折笠勝之助
 ○谷田川字津峯

尋高8 校長 植田 勇
 首席 河野良勝
 小泉村(二四六) 村長 佐久間岩松
 助役 後藤宗吉
 收入役 同
 ○小泉尋小3
 校長 土屋三義
 首席 山田正一

石城郡
 小名濱町(三四四) 町長 小野晋平
 助役 高木 保
 收入役 樋口 速
 小名濱尋高31
 校長 西山直三郎
 首席 舟生伊佐美
 小名濱第二尋小12
 校長 石井定衛
 首席 中野 権
 四倉町(四三三) 町長 新妻 盛
 助役 長谷川林平
 收入役 遠藤安次郎
 四倉尋高30
 校長 篠原保治
 首席 鈴木謙四郎
 四倉商業水産青年校
 植田町(四九三) 町長 古川傳一
 助役 北郷繁七
 收入役 高木五郎
 ○植田尋高25
 校長 鈴木佐忠
 首席 齋藤一夫
 江名町(九三四) 町長 作山一枝
 助役 江尻藤次郎
 收入役 吉田茂左衛門
 江名尋高21
 校長 振旗 弘
 首席 佐藤勝海
 湯本町(六六四) 町長 仲里顯太郎
 助役 矢吹莊司
 收入役 内山吉子郎
 湯本尋高35
 校長 柳沼徳實
 首席 眞壁 仁
 湯本女子青年校
 湯本入山尋小24
 校長 井上 純
 首席 佐藤信義
 勿來村(二二二) 町長 横山太一
 助役 市川忠八
 收入役 赤津傳五兵衛
 勿來尋高34
 校長 矢吹幾久雄
 首席 戸村紀一
 勿朱第二尋高8
 校長 鈴木 康
 首席 加藤道夫
 錦町(三三三) 町長 大平菊次郎
 助役 濱島正躬

町長 仲里顯太郎
 助役 矢吹莊司
 收入役 内山吉子郎
 湯本尋高35
 校長 柳沼徳實
 首席 眞壁 仁
 湯本女子青年校
 湯本入山尋小24
 校長 井上 純
 首席 佐藤信義
 勿來村(二二二) 町長 横山太一
 助役 市川忠八
 收入役 赤津傳五兵衛
 勿來尋高34
 校長 矢吹幾久雄
 首席 戸村紀一
 勿朱第二尋高8
 校長 鈴木 康
 首席 加藤道夫
 錦町(三三三) 町長 大平菊次郎
 助役 濱島正躬

收入役 山野邊良助
 ○錦尋高22
 校長 星 正治
 首席 渡邊信一
 泉村(二二五) 村長 志賀澤之助
 助役 松井清水
 收入役 星野七郎
 ○泉尋高17
 校長 松崎金松
 首席 小野若松

○山田尋高12
 校長 布川秀雄
 首席 岡部政一
 川部村(九三三) 村長 加茂元吉
 助役 缺
 收入役 小野敏爛
 ○川部尋高20
 校長 高崎竹造
 首席 秋生田智雄
 上遠野村(二五五) 村長 永瀬幸太郎
 助役 鈴木爲之助
 收入役 足立銀之助
 ○上遠野尋高19
 校長 齋藤 齊
 首席 楠田三郎
 入遠野村(四二七八) 村長 上遠野庄九郎
 助役 江坂高國
 收入役 楠田彦之進

○入遠野尋高16
 校長 柚原 禪
 首席 佐藤清義
 内郷村(三三五) 村長 沼田濱之助
 助役 金澤爲喜
 收入役 齋藤彌一
 ○内郷尋高43
 校長 堀 一郎
 首席 我妻新吉
 ○内郷第一尋小8
 校長 増子銀二
 首席 市川善一
 内郷第二尋小35
 校長 遠藤廣亥
 首席 石山晃男
 内郷第三尋小25
 校長 鈴木重顯
 首席 井上佳都美
 飯野村(三九三) 村長 伊藤淺之助
 助役 箱崎才三郎

收入役 北郷喜多次
 ○飯野尋高16
 校長 六角宏英
 首席 松本茂壽
 夏井村(六三三) 村長 渡邊泰衡
 助役 坂本 登
 收入役 久保木政直
 ○夏井尋高10
 校長 小野三徳
 首席 渡邊康一
 高久村(八四〇) 村長 本馬 武
 助役 猪狩梅吉
 收入役 鈴木正一
 ○高久尋高10
 校長 高木憲平
 首席 坂本朋之
 豊岡村(六〇〇) 村長 山野邊茂五郎
 助役 缺

收入役菊地晴雄
○豐間尋高16
校長 大塚吉造
首席 新妻武義
鹿島村(二・七三)
村長 志賀直哉
助役 鶴沼忠美
收入役 三島五一郎
○鹿島尋高8
校長 小野清春
首席 野原忠見
玉川村(八・三七)
村長 宮内久枝
助役 駒木根長壽
收入役 高萩儀平
○玉川尋高8
校長 遠藤菊次郎
首席 小泉文好
雙葉村(三・〇〇)
村長 瀧 徳也
助役 大田原憲太郎
收入役 箱崎權重郎
○磐崎尋高12
校長 野木繁彌
首席 磯上 健
磐崎第一尋小12
校長 佐藤文雄
首席 高木愛治
○磐崎第二尋小6
校長 森 最
首席 永井昌次
藤原青年校
好間村(一・八八)
村長 金成洩治
助役 鈴木敏彌
收入役 中村益平
○好間尋高49
校長 吉田庄太郎
首席 西山芳男
好間尋小6
校長 佐藤勤司
首席 志賀爲彦
好間第二青年校
赤井村(二・六四)
村長 草野三郎
收入役 櫻村富保
○赤井第一尋高18
校長 高島 滿
首席 菅野留八
○赤井第二尋高16
校長 門馬 治
首席 片野孝平
神谷村(一・六六)
村長 佐藤庄太郎
助役 鈴木爲次郎
收入役 佐藤長次
○神谷尋高15
校長 高橋武雄
首席 五十嵐精
草野村(一・〇八)
村長 渡邊重彌
助役 豊田西太郎
收入役 新妻孝太郎
○草野尋高18
校長 安藤 力
收入役 横田瀧藏
大浦村(一・九八)
村長 木村清治
助役 渡邊周平
收入役 酒井良造
○大浦尋高16
校長 武澤武儀
首席 河原田十吉
大野村(三・〇九)
村長 木田織江
助役 荒川庸幸
收入役 宮本竹治郎
○大野尋高12
校長 星 鷹喜
首席 大和田勇
大野第二尋小6
校長 高濱兼惠
首席 猪狩貞夫
川前村(七・五四)
村長 永山忠二
助役 駒木根祐次
收入役 曾田廣治
○川前尋高6
校長 渡邊三平
首席 草野柳太郎
○桶賣尋高9
校長 小野五一
首席 永山嘉久
田人村(五・二八)
荷路夫村(一・三五)
石住村(一・〇八)
貝泊村(二・五三)
村長 小澤松太郎
助役 逸見新之助
收入役 綠川惣治
○田人尋高20
校長 阿部喜久治
首席 小宅 徳
永戸村(六・四〇)
笠輪村(一・三三)
村長 荻野倉太
助役 阿部友睦
收入役 渡邊左薫
○渡戸尋高4
校長 鈴木菊治
首席 四方眞太郎
○合戸尋小3
校長 高木量太郎
首席 門井 保
○永井尋高8
校長 山崎哲雄
首席 根本義正
○箕輪第一尋小3
校長 赤津亦男
首席 中田正巳
○箕輪第二尋小3
校長 紺野義興
首席 矢部 薫
澤渡村(二・九九)
三阪村(四・五九)
村長 大竹治右衛門
助役 佐藤清司
收入役 小平武雄
○澤渡尋高10
校長 中島陸治
首席 佐藤隆丸
○上三坂尋小3
校長 鷲 道雄
首席 今村清秀
○中三坂尋小4
校長 八巻信隆
首席 矢島久人
○下三坂尋高5
校長 鈴木榮治
首席 小林貞幹
○差鹽尋小4
校長 吉田正雄
首席 清野とし
上小川村(四・四六)
下小川村(一・〇七)
村長 柴崎佐之吉
助役 榑田政松
收入役 鈴木彌七
○小川尋高18
校長 坂内伊貞
首席 力丸莊之助
雙葉郡
富岡町(一・六七)
町長 坂本榮助

助役生駒京四郎
收入役太和田進
富岡尋高17
校長 佐藤留之助
首席 根本 子
久之濱町(九・四八)
町長 新妻究藏
助役 村岡敬二郎
收入役 大須賀熊吉
○久之濱尋高35
校長 志賀秀孝
首席 渡邊春雄
浪江町(四・四七)
町長 志賀 赴
助役 植田秀一
收入役 嶋山忠治
浪江尋高22
校長 根本貞治
首席 門馬經義
新山町(三・二六)
町長 宮本捨吉
助役 小野田七郎
收入役 渡邊忠松
○新山尋高17
校長 牛波 整
首席 吉田 俣
廣野町(三・七五)
町長 根本一良
助役 矢内榮吉
收入役 佐藤 豊
○廣野尋高17
校長 佐藤林吉
首席 區藤重良
大久村(三・四三)
村長 石川倉吉
助役 根本六郎
收入役 佐藤重治
木戸村(三・七二)
村長 松本寬藏
助役 梶原清志
收入役 渡邊 強
○木戸尋高17
校長 佐藤 榮
首席 小泉巳義
龍田村(四・五二)
村長 新妻堅吉
助役 青木 要
收入役 鎌田長良
○龍田尋高19
校長 松本寅八
首席 平井幾喜
上岡村(二・八〇)
村長 坂本梅吉
助役 三瓶榮松
收入役 杉本俊一
○上岡尋高16
校長 佐藤武雄
首席 白土孝一
川内村(三・三三)
村長 秋元鐵之助
助役 河原 武
收入役 秋元鼎藏
○川内尋高21
校長 渡邊義唯
首席 菅野 實
熊町村(一・八六)
村長 坂本榮治郎
助役 志賀茂治
收入役 同 太治右衛門
○熊町尋高14
校長 遠藤美雄
首席 同 榮一
大野村(三・七五)
村長 渡邊 縫
助役 林 忠定
收入役 武田留之助
○大野尋高14
校長 龜田學次
首席 竹岡 傳
長塚村(一・四二)
村長 安井祥治
助役 西 誠
收入役 横山 繁
○長塚尋高12
校長 水谷秀夫
首席 大森登城男
請戸村(四・五三)
村長 泉田 順
助役 門馬重太郎
收入役 島 馨
○請戸尋高12
校長 石井清貞
首席 水幡明男
巖世橋村(一・三二)
村長 志賀一郎
助役 紺野義綱
收入役 安倍金治
○巖世橋尋高8
校長 平田三良
首席 猪巻俊雄
大堀村(四・五五)
村長 松崎輝至
助役 齋藤安記
收入役 小野田安造
○大堀尋高17
校長 水戸正雄
首席 桶谷正義
勸野村(二・六五)
村長 上野菊松
助役 佐々木滋治郎
收入役 金澤善松
○勸野尋高15
校長 佐藤清照
首席 宇佐見義隆
津島村(六・二五)
村長 今野馬治郎
助役 同 豊
收入役 末永 亨
○津島尋高9
校長 稻村譽造
首席 飯塚文之助
葛尾村(五・四七)
村長 松本忠義
助役 吉田兵馬
收入役 松本英明
○葛尾尋高9
校長 秋元重信
首席 松本西雄
相馬郡
中村町(一・三三)
町長 荻宿 諭
助役 小河四郎
收入役 庄司 清
中村第一尋高16
校長 草野佳政
首席 酒井清明
中村青年校
中村第二尋高17
校長 菅野勝美
首席 鈴木忠徳
中村第三尋高18
校長 伊東子之松
首席 新妻善雄
中村東部青年校
鹿島町(三・三九)
町長 相良純次郎
助役 鎌田秀三
收入役 田村龜八
○鹿島尋高16
校長 太田宗慈
首席 西 信三
小高町(二・九)
町長 錦織新太郎
助役 大隅時郎
收入役 田村康雄
○小高尋高25
校長 渡邊直次郎
首席 二本松潤周
原 町(三・三二)
町長 堀川一正
助役 大浦清次
收入役 佐藤 清
○原町尋小44
校長 前川三省

首席 門馬仲衛
八瀬村(一〇二三)
 村長 田原口三男
 助役 紺野喜重
 収入役 桑折留太郎
 ○八瀬尋高¹²
 校長 大岡四郎
 首席 桑折五郎
上眞野村
 (四・三七七)
 村長 草野喜代治
 助役 多田慶
 収入役 紺野榮
 ○上眞野尋高²⁰
 校長 鎌田安
 首席 黒澤正夫
眞野村(二〇四六)
 村長 牛渡惣
 助役 桑折猶記
 収入役 櫻井義重
 ○眞野尋高¹⁴
 校長 今野義人
 首席 原田金次

高平村(二〇八六)
 村長 紺野榮
 助役 伏見金秀
 収入役 村田國夫
 ○高平尋高¹⁵
 校長 岡本留之助
 首席 齋藤七郎
石神村(七〇八二)
 村長 太田秋之助
 助役 池田清孝
 収入役 根田權
 ○石神第一尋高¹⁶
 校長 白石猪次
 首席 青木英明
 ○石神第二尋高¹⁸
 校長 渡部光喜
 首席 富澤吉勝
太田村(二〇五五)
 村長 高野將衛
 助役 木幡吉治郎
 収入役 佐藤利延
 ○太田尋高¹⁶

校長 飯野次郎
 首席 岡本修一
大瀬村(二〇三九)
 村長 伏見清身
 助役 牛來直
 収入役 木幡春治
 ○大瀬尋高¹⁷
 校長 植田清
 首席 中瀨泰雄
金房村(三〇四九)
 村長 都甲貞助
 助役 佐藤磐
 収入役 渡部綱治
 ○金房尋高¹⁹
 校長 豊田秀雄
 首席 櫻井榮治
福浦村(二〇四九)
 村長 志賀新助
 助役 阿部貞晴
 収入役 杉忠重
 ○福浦尋高¹⁶
 校長 荒四郎
 首席 遠藤政徳
 駒ヶ嶽村

草木尋小⁶
 校長 小笠原牧太
 首席 青山貞三
宮川村(二〇五三)
 村長 關直右衛門
 助役 阿部徹太郎
 収入役 齋藤勝治
 ○長谷川尋高¹⁰
 校長 納谷和一
 首席 島山儀助
 ○宮蔵尋高⁹
 校長 澤田丈夫
 首席 佐藤勇
柴平村(七八五五)
 村長 金澤卯太郎
 助役 金萬佐吉
 収入役 魂澤富藏
 ○柴内尋高¹⁵
 校長 杉江辰藏
 首席 川口政夫
 ○平元尋高⁹
 校長 佐藤太助
 首席 齋藤政吉
 尾去澤町(三七七三)
 町長 宮城佐次郎

収入役 加藤富雄
 田村慎五郎
 ○尾去澤尋高²⁶
 校長 伊多波毅
 首席 成田武志
曙村(二〇三三)
 村長 佐藤富治
 助役 同恒四郎
 収入役 石坂源次郎
 ○曙尋高¹⁰
 校長 齋藤雅雄
 首席 高屋新次郎
 夏井尋高⁴
 校長 山口政治
 首席 同敬助
錦木村(二〇九六)
 村長 米澤源一郎
 助役 安保正七
 収入役 高瀬善作
 ○錦木尋高⁸
 校長 千葉繁次郎
 首席 和田末之助
 ○末廣尋高⁵

校長 八幡尋高¹²
 佐藤武清
 首席 坪井寛
日立木村(九五二)
 村長 丸山古平
 助役 前田卯之助
 収入役 同
新館村(五三三〇)
 村長 久米耕造
 助役 山田正雄
 収入役 佐々木勝見
 新館尋高¹⁵
 校長 齋藤鐵三郎
 首席 小丸政雄
飯會村(四八三三)
 村長 今野確造
 助役 村田米治
 収入役 佐藤明充
 飯會尋高¹⁶
 校長 佐藤忠助
 首席 志賀英信
 飯會石橋青年校

山上村(三二六四)
 校長 佐藤直人
 助役 古川鶴治
 収入役 杉岡廣治
 山上尋高¹²
 校長 新妻信雄
 首席 牛渡勝身
 山上玉野青年校

秋田市(八七四三)
 市長 村地信夫
 助役 小貫太郎
 収入役 坂本武治
 ○秋田市高小²⁶
 校長 柿崎勘右衛門



首席 中村英治
 明徳尋小¹³
 校長 田口勇吉
 首席 大場芳雄
 中通尋小¹⁶
 校長 中山徳次郎
 首席 阿曾村秀一
 保野尋小¹⁸
 校長 神馬長之助
 首席 小松剛毅
築山尋小²³
 校長 工藤五郎
 首席 佐々木一平
旭北尋小¹⁸
 校長 鯨岡逸郎
 首席 蓮沼繁
旭南尋小¹³
 校長 小野崎恭一
 首席 大野祐藏
牛島尋小¹¹
 校長 青山秀哲
 首席 岩崎爲貞
川尻尋小¹²
 校長 木元善治
 首席 永井耕三

旭川尋高¹⁵
 校長 西山英雄
 首席 成田正雄
 ○藤倉尋小²
 校長 加賀谷明雄
 首席 三國谷謙三
 ○添川尋小⁵
 校長 工藤源市郎
 首席 川尻トキエ

鹿角郡
花輪町(五九三)
 村長 淺利佐助
 助役 工藤道藏
 収入役 菅生健吉
 ○花輪尋高³⁵
 校長 菅原金光
 首席 武藤清
毛馬内町(二九六〇)
 町長 大里清三
 助役 立山幸八
 収入役 田口廣治
 ○毛馬内尋高¹⁸
 校長 高橋克三

首席 岩井誠
 小坂町(二五二六)
 町長 佐藤甚太郎
 助役 澤口庸三
 収入役 奈良定吉
 小坂尋小²⁸
 校長 高橋義章
 首席 高瀬吉五郎
 ○小坂高小¹⁰
 校長 小笠原卓道
 首席 佐藤軍治
 小坂元山尋小¹²
 校長 高嶋吉太郎
 首席 高橋俊藏
 ○小坂川上尋小⁵
 校長 柳田忠次郎
 首席 黒澤三藏
大瀧町(四二七)
 町長 諏訪綱俊
 助役 缺
 収入役 柳館長之助
 ○大瀧尋高²¹
 校長 杉原藤九郎
 首席 森山廣見

草小⁶
 校長 小笠原牧太
 首席 青山貞三
宮川村(二〇五三)
 村長 關直右衛門
 助役 阿部徹太郎
 収入役 齋藤勝治
 ○長谷川尋高¹⁰
 校長 納谷和一
 首席 島山儀助
 ○宮蔵尋高⁹
 校長 澤田丈夫
 首席 佐藤勇
柴平村(七八五五)
 村長 金澤卯太郎
 助役 金萬佐吉
 収入役 魂澤富藏
 ○柴内尋高¹⁵
 校長 杉江辰藏
 首席 川口政夫
 ○平元尋高⁹
 校長 佐藤太助
 首席 齋藤政吉
 尾去澤町(三七七三)
 町長 宮城佐次郎

収入役 加藤富雄
 田村慎五郎
 ○尾去澤尋高²⁶
 校長 伊多波毅
 首席 成田武志
曙村(二〇三三)
 村長 佐藤富治
 助役 同恒四郎
 収入役 石坂源次郎
 ○曙尋高¹⁰
 校長 齋藤雅雄
 首席 高屋新次郎
 夏井尋高⁴
 校長 山口政治
 首席 同敬助
錦木村(二〇九六)
 村長 米澤源一郎
 助役 安保正七
 収入役 高瀬善作
 ○錦木尋高⁸
 校長 千葉繁次郎
 首席 和田末之助
 ○末廣尋高⁵

校長 駒ヶ嶽政相
 首席 瀧 祥一
七瀬村(二二六三)
 村長 和田秀吉
 助役 缺
 収入役 石川四郎
 ○七瀬尋高¹¹
 校長 大畑儀一
 首席 齋藤市太郎

北秋田郡
鷹巣町(四四七)
 町長 成田野太郎
 助役 金澤哲郎
 収入役 長崎文太郎
 ○鷹巣尋高²⁵
 校長 佐賀徳治
 首席 二階堂善三
大館町(九九八)
 町長 沼田信一
 助役 佐藤孝三
 同 館 孝六

収入役 越山寅三郎
 大館尋高²⁷
 校長 荒谷武三郎
 首席 成田 胖
 ○大館女子尋高²⁵
 校長 千葉哲郎
 首席 高橋忠一
 大館第三尋小¹²
 校長 齋藤悦郎
 首席 佐藤貞藏
扇田町(四九七)
 町長 明石敬吉
 助役 缺
 収入役 坂本吉郎
 ○扇田尋高²²
 校長 田中元之助
 首席 伊藤勇造
十二所町
 (六八三五)
 町長 奈良幸三
 助役 吉成武治
 収入役 武田久章
 成章尋高¹⁸

校長 日景三郎 首席 秦勇三 十二所青年校 米内澤町 (四八八) 町長 金作之助 助役 鈴木鐵之助 同泉谷孫左衛門 收入役 秋元喜代治 ○米内澤尋高19 校長 澤口正三 首席 庄司馨治 浦田尋小4 校長 石崎兵馬 首席 白澤喜和治 阿仁合町 (九八六) 町長 山本久藏 助役 缺 ○阿仁合尋高21 校長 佐藤正 首席 山方三樹 荒瀬尋小3 校長 平川虎男 首席 湊貞男 花岡町 (三三五) 町長 藤盛直治 助役 森川憲治郎 同 白川宇一郎 收入役 缺 ○花岡尋高32 校長 小川一成 首席 福原榮治 藥村 (三九一) 村長 田村幸之助 助役 小坂重郎 收入役 同 國治 ○榮尋高8 校長 能登太三郎 首席 日景留治 坊澤村 (五〇九) 村長 佐藤茂信 助役 永井第吉 收入役 長崎長五郎 ○坊澤尋高10 校長 吉成勝藏 首席 高島昌治郎 七鹿村 (三八〇) 村長 中村直治 助役 缺 收入役 成田太市 ○七座尋高5 校長 澤田重市 首席 澤田重市 ○天神尋高4 校長 田口成意 首席 平泉七郎 黒澤尋小1 校長 藤島郁之助 首席 大川ツタ 綴子村 (六六四) 村長 三澤元 助役 佐藤東十郎 收入役 小笠原直助 ○綴子尋高15 校長 齋藤運吉 首席 長崎太吉 早口村 (六三三) 村長 吉田季吉 助役 佐藤儀一郎 收入役 吉田卯吉 ○早口尋高12 校長 藤原賢治 首席 渡部俊男 岩野目尋高9 校長 鈴木藏之助 首席 佐藤海太郎 山瀬村 (四二五) 村長 淺利忠世 助役 缺 收入役 淺利徳治 山田尋高8 校長 瀧儀太郎 首席 長谷部政一 山瀬青年校 赤川尋高8 校長 菊池豊三 首席 菅野正四郎 越山尋高9 校長 藤田胤雄 首席 篠子敬徳 岩瀬尋高7 校長 武田連 若狭彦作 助役 佐藤儀一郎 收入役 吉田卯吉 ○早口尋高12 校長 藤原賢治 首席 渡部俊男 岩野目尋高9 校長 鈴木藏之助 首席 佐藤海太郎 山瀬村 (四二五) 村長 淺利忠世 助役 缺 收入役 淺利徳治 山田尋高8 校長 瀧儀太郎 首席 長谷部政一 山瀬青年校 赤川尋高8 校長 菊池豊三 首席 菅野正四郎 越山尋高9 校長 藤田胤雄 首席 篠子敬徳 岩瀬尋高7 校長 武田連 若狭彦作 下川沿村 (四二七) 村長 石川與左衛門 助役 缺 收入役 戸田勇助 川口尋高8 校長 明石由藏 首席 竹村直三 下川沿青年校 片山尋小3 校長 谷川原廣 首席 佐藤豊治 上川沿村 (二八二) 村長 伊藤嘉太郎 助役 菅原順吉 收入役 本多其治 上川沿尋小3 校長 高清水清八 首席 樋渡金藏 古館尋高8 校長 高橋幹三 首席 佐藤謙之助 上川沿青年校 長走尋小3 校長 佐藤秀太郎 助役 成田忠直 大葛村 (八九〇) 村長 荒谷亮一 助役 缺 收入役 山本久三郎 ○大葛尋高8 校長 高橋貞夫 首席 佐藤テイ 東館村 (五三二) 村長 佐藤吉郎右衛門 助役 羽賀春吉 收入役 渡邊末治 ○東館尋高15 校長 青柳清次郎 首席 北山金治郎 三嶽尋小5 校長 相馬良行 首席 長谷部八五郎 西館村 (八九〇) 上川沿青年校 長木村 (三二九) 村長 石田健一郎 助役 近藤久五郎 收入役 渡邊喜三郎 長木尋高15 校長 達子勝藏 首席 岩井政太郎 釋迦内村 村長 泉清 收入役 缺 收入役 木村定吉 ○釋迦内尋高18 校長 高橋六治郎 首席 千葉林次郎 矢立村 (五六三) 村長 岩谷憲三 助役 成田兵一郎 收入役 小林銀治 ○矢立尋高8 校長 島山角之助 首席 角屋三郎

村長 千葉新一郎 助役 缺 收入役 佐々木兵吉 ○西館尋高12 校長 西嶋順助 首席 佐々木與吉 八木橋尋小5 校長 阿部廣治 首席 糸田敏造 二井田村 (三九一) 村長 小畑一三 助役 缺 收入役 一關平二郎 ○二井田尋高8 校長 佐藤宇吉 首席 石垣ソノ 杉澤尋小3 校長 虻川恒吉 首席 島山清明 眞中村 (二三八) 村長 虻川新明 助役 缺 收入役 富樫久之助 ○眞中尋高8 校長 田村正一 首席 小松原義雄 澤口村 (三八三) 村長 中島京四郎 助校 缺 收入役 小塚佐武郎 澤口尋高11 校長 志賀賢藏 首席 佐藤一郎 澤口青年校 校長 長岐準三 七日市村 (三三三) 村長 指川長太郎 助役 長岐慎一郎 收入役 島山政治 ○七日市尋高8 校長 中嶋昭治 首席 神成爲治 龍森尋小3 校長 澤田石多七 首席 佐藤有次郎 葛黒尋小3 校長 三澤喜久治郎 首席 千葉常康 上大野村 (三四五) 村長 正田久太郎 助役 吉田忠輔 收入役 米倉田五郎 上杉尋高12 校長 高松正直 首席 野呂朝吉 上大野青年校 下大野村 (二九六) 村長 藤島時之助 助役 阿爲之助 收入役 伊藤富治 木戸石尋高9 校長 松橋耕二 首席 渡部秀三 下大野青年校 落合村 (三二八) 村長 庄司易五郎 助役 成田安太郎 收入役 近藤惣吉 李侍尋高9 校長 高和七五郎 首席 和七五郎 落合青年校 下小阿仁村 (四七九) 村長 清水徳恵 助役 土濃理吉 收入役 金田運藏 ○下小阿仁尋高13 校長 金田勇藏 首席 三浦政雄 上小阿仁村 (三三九) 村長 田中元久 助役 北林爲雄 收入役 原田孝太郎 小澤田尋高10 校長 福岡理喜郎 首席 阿武喜郎 上小阿仁青年校 沖田面尋小10 校長 高橋良之助 首席 高橋中覺治郎 佛社尋小7 校長 松田廣房 首席 赤塚修二 前田村 (二九四) 村長 土佐豊治 助役 缺 收入役 森川利一郎 ○前田尋高17 校長 齊藤修助 首席 工藤清藏 森吉尋高8 校長 齊藤雄三 首席 田村忠吾 大阿仁村 (二七二) 村長 佐藤時治 助役 吉田市三郎 收入役 渡部七郎兵衛 ○大阿仁尋高19 校長 長山耕助 首席 藤田藤藏 能代港町 (六九一) 町長 館岡篤 助役 泉太助 同 高原常雄 收入役 七尾祐亮 淳城第一尋高28 校長 工藤茂治 首席 安井富治 能代男子青年校 校長 武田昌之 首席 金田直記 能代女子青年校 淳城尋小24 校長 秋元利吉 首席 熊谷勝治郎 檜山町 (五九六) 町長 野呂淳一郎 助役 五十嵐金三郎 收入役 鈴木鐵治 崇徳尋高8 校長 伊東晃璋 首席 工藤純治 檜山青年校 二ツ井町 (四〇六) 町長 館岡篤 助役 缺 收入役 菊池勝治 收入役 佐藤重次 ○二ツ井尋高16 校長 佐々木重藏 首席 神馬俊藏 荷上場尋高8 校長 鈴木信一 首席 龜谷鶴仙 鹿渡町 (四九二) 町長 大山寛造 助役 藤原長一郎 收入役 伊藤久右衛門 ○鹿渡尋高27 校長 石岡多市 首席 工藤茂治 綱村 (二六五) 村長 藤田廣司 助役 大山金一 同 木良教之助

收入役 田中千代吉
 ○榊尋高16
 校長 佐々木幸一
 首席 櫻田恭三
 淺内村(三・三三)
 村長 缺
 助役 野呂田豊作
 收入役 伊藤政五郎
 淺河尋高15
 校長 今立 篤
 首席 原田巖雄
 淺内青年校
 濱口村(一七・四九)
 村長 缺
 助役 檜森榮作
 收入役 同猪太郎
 濱田尋高19
 校長 小山精二
 首席 成川政善
 濱口青年校
 鶴川村(二六・二七)
 村長 三浦卯吉郎
 助役 波邊秋藏
 同 佐々木久信
 收入役 寺澤七五郎
 湖北尋高16
 校長 清水敏一
 首席 秋山駒夫
 鶴川青年校
 上岩川村(六二・九七)
 村長 工藤俊一
 助役 缺
 收入役 佐藤源太郎
 ○上岩川尋高11
 校長 北川建藏
 首席 小玉嘉一郎
 下岩川村(四〇・四五)
 村長 小澤文一郎
 助役 板倉運吉
 收入役 近藤禮造
 ○下岩川尋高11
 校長 川村修三
 首席 大村利男
 森岳村(一九・二九)
 村長 波邊重右衛門
 助役 缺
 收入役 安藤賢藏
 ○榊尋高13
 校長 吉成廣忠
 首席 島田敬吉
 金岡村(三四・〇九)
 村長 信太儀右衛門
 助役 同 武
 收入役 千葉胤昌
 ○金岡尋高15
 校長 平川清四郎
 首席 古内 泰
 扇形村(八・〇四)
 村長 藤原虎雄
 助役 高橋誠一
 收入役 佐藤時之助
 ○扇淵尋高7
 校長 清水茂藏
 首席 成田作治
 ○鶴形尋高6
 村長 神田儀一
 首席 山田角助
 富根村(九・五三)
 村長 工藤庄吉
 助役 米川健一郎
 收入役 工藤要治郎
 ○富根尋高12
 校長 近藤重太郎
 首席 古内 讓
 響村(八・〇七)
 村長 島山儀三郎
 助役 小玉辨一郎
 收入役 同
 ○響第一尋高10
 校長 田森宮一
 首席 松岡恭思郎
 ○響第二尋高6
 校長 宮腰 隆
 首席 清水一男
 ○響第三尋小6
 校長 戸松俊三
 首席 千田七郎
 藤琴村(二四・三三)
 村長 石岡熊藏
 助役 藤田己之松
 收入役 石岡傳一郎
 ○藤琴尋高20
 校長 田代富之助
 首席 小山徳治郎
 粕毛村(四・九四)
 村長 安保理一
 助役 武藤小四郎
 收入役 菊池久輔
 ○粕毛尋高6
 校長 夏井節三
 首席 村岡靖一
 ○米田尋高7
 校長 佐藤謙之助
 首席 田畑周吉
 種梅村(四六・四三)
 村長 佐藤總重
 助役 安井勘右衛門
 收入役 穴山忠藏
 ○種梅尋高11
 校長 石井悌助
 首席 保坂千代治
 常盤村(六二・三三)
 村長 佐藤武司
 助役 須合幸雄
 收入役 三澤多一郎
 ○常盤尋高13
 校長 東海林鐵也
 首席 近藤恭太郎
 ○山谷尋小4
 校長 野呂田麟太郎
 首席 見上一雄
 東雲村(三六・二五)
 村長 赤塚小市郎
 助役 平澤興三
 收入役 大高内藏吉
 向能代尋高16
 校長 荒川 節
 首席 島山克巳
 東雲青年校
 朴瀬尋高7
 校長 保坂多三郎
 首席 梅田廣治
 竹生尋高7
 村長 豊島 豊
 首席 佐藤平八郎
 塙川村(六五・三四)
 村長 缺
 助役 工藤千代治
 收入役 大和三治郎
 ○塙尋高14
 校長 成川 健
 首席 工藤正夫
 澤目村(三三・七七)
 村長 芹田 正
 助役 木藤多市
 收入役 藤田五三郎
 水澤尋高14
 校長 宮腰俊吉
 首席 平澤正雄
 澤目青年校
 岩子尋小4
 校長 工藤藤榮
 首席 小林三郎
 八森村(四四・一六)
 岩館村(二八・七六)
 村長 丸山周五郎
 助役 川村清藏

助役 鈴木七八郎
 收入役 八森尋高8
 校長 矢口文治郎
 首席 工藤時彥
 ○觀海尋高16
 校長 渡邊俊一
 首席 佐藤忠三
 ○岩館尋小6
 校長 波部周藏
 首席 工藤嘉七
 土崎第二尋高2
 校長 角崎重光
 首席 濱田典四雄
 土崎女子青年校
 五城目町(三・三五)
 町長 菊地鶴松
 助役 坂谷八十治
 同 渡部助治
 收入役 高堂國之助
 五城目尋高17
 校長 柳谷直比古
 首席 石井興太郎
 船越町(七・〇五)
 町長 大野九左衛門
 助役 大野權治郎
 收入役 米谷健治
 ○船越尋高14
 校長 近谷篤鷹
 首席 久木源太郎
 船川港町(三三・二六)
 町長 中川重春
 助役 高田與平治
 土崎第一尋高30
 校長 石川甚七
 首席 石山喜一
 土崎男子青年校
 土崎第一尋高2
 校長 大野忠一郎
 首席 小野金治
 ○船川第二尋高
 7
 校長 櫻庭七郎
 首席 武内眞盛
 北浦町(四三・五四)
 町長 福島龜吉
 助役 豊澤貞助
 同 西方勇太郎
 收入役 大淵喜助
 鹿山尋高17
 校長 大森 廣
 首席 眞井田恭賢
 北浦青年校
 ○北磯尋高8
 校長 齋藤義一
 首席 石川正雄
 ○安全寺尋小3
 校長 伊藤豊治
 首席 杉本政治
 大久保町
 菅原和右衛門
 助役 青木良藏
 收入役 櫻庭庄三郎
 ○大久保尋高21
 校長 小松八百造
 首席 神部 禎
 一日市町(四・〇九)
 町長 三戸鶴吉
 助役 同 幸一郎
 收入役 伊藤良雄
 ○一日市尋高16
 校長 小西興助
 首席 伊藤定治
 寺内町(七・六七)
 町長 富樫清左衛門
 助役 伊藤常吉
 收入役 星野金治郎
 高清水尋高20
 校長 佐々木銀治
 首席 戸澤喜市
 寺内青年校
 飯田川町(三三・二〇)
 町長 伊藤理一郎
 助役 鏡 一郎
 收入役 三浦菊藏
 ○飯田川尋高19
 校長 小松冬操
 首席 伊藤新一郎
 廣山田村(一一・〇一)
 村長 寺田鐵次
 助役 三浦定吉
 收入役 杉山彌生
 ○廣面尋高8
 校長 間杉鑄治
 首席 鎌田清治郎
 ○檜山尋小6
 校長 關根久右衛門
 助役 伊藤新三郎
 大平村(七九・〇九)
 村長 佐々木喜相
 助役 佐々木市之助
 鎌田甚一郎
 ○大平尋高14
 校長 須藤 滝
 首席 佐藤 信
 ○山谷尋高6
 校長 鈴木貞政
 首席 渡邊重助
 外旭川村(九・四九)
 村長 佐藤千代松
 助役 渡邊兼治
 同 三浦定吉
 收入役 土田文七
 ○外旭川尋高13
 校長 大守善治
 首席 武藤喜七
 飯島村(二三・三四)
 村長 伊藤西松
 助役 保坂興八郎
 收入役 小玉作藏
 ○飯島尋高14
 校長 中田龍雄
 首席 川村捨吉
 下新城市村
 村長 渡邊虎之助
 助役 缺
 收入役 佐藤重一
 ○新城尋高9
 校長 三浦慶藏
 首席 中野幸次郎
 ○中野尋高8
 校長 梅津光雅
 首席 保坂國太郎
 上新城市村(五三・二八)
 村長 佐藤慶吉
 助役 齋藤精太郎
 收入役 佐藤金一郎
 ○上新城尋高9
 校長 成澤三郎
 首席 林 芳樹
 金足村(三一・九六)
 村長 三浦慎一
 助役 水澤久太郎
 同 佐藤長藏
 收入役 泉雄太郎

○金足東尋高8 校長高橋秋之助
 ○金足西尋高16 首席青木伊四郎
 校長 西村清助
 首席 石井三郎
 豐川村(三五・〇六)
 村長 鈴木 農
 助役 缺
 收入役 南都源之助
 ○豊川尋高15 校長 扇田繁治
 首席 天野繁太郎
 下井河村(二〇・八)
 村長 中道忠太郎
 助役 牛田嘉藏
 收入役 淺野藤五郎
 ○下井河尋高16 校長 石井廣治
 首席 佐藤民治郎
 上井河村(三五・三四)
 村長 伊藤喜久治
 助役 菅生力治
 收入役 小林美濃松
 ○上井河尋高11 校長 須磨久治
 首席 伊藤貞一
 大川村(六・二二)
 村長 小澤半五郎
 助役 同 廣保
 收入役 缺
 ○大川尋高9 校長 北島弘三
 首席 柴田伊三郎
 面瀨村(二五・六)
 村長 小野周治
 助役 北島又三
 收入役 村井清之助
 ○面瀨尋高10 校長 泉主馬之助
 首席 小野鶴治
 ○高岡尋小6 校長 館岡禮造
 首席 小濱基真
 馬川村(九・五六)
 村長 鳥井忠治
 助役 佐藤岩五郎
 收入役 館岡龍藏
 ○馬川尋高8 校長 伊藤祐之輔
 首席 安達金重
 馬場目村(二〇・二二)
 村長 佐藤房太郎
 助役 草皆祐司
 同 石澤八五郎
 收入役 金野石五郎
 ○馬場目尋高8 校長 渡邊久太郎
 首席 安藤京之助
 ○杉澤尋小5 校長 菅原廣治
 首席 伊藤一郎
 富津内村(四四・〇〇)
 村長 小玉孫三
 助役 大石光治
 收入役 小林源四郎
 ○下山内尋高8 校長 阿部友次郎
 首席 高堂真一
 ○中津又尋高8 校長 越前貞吉
 首席 小玉康一郎
 内川村(四四・七九)
 村長 工藤全之助
 助役 石井 章
 收入役 工藤正太郎
 ○内川尋高7 校長 坂本忠顯
 首席 伊藤秀之助
 天王村(三五・九三)
 村長 二田是儀
 助役 鈴木信助
 收入役 安田堅治
 ○天王尋高25 校長 武田米太郎
 首席 安田友吉
 ○出戸尋高5 校長 鳴海金一郎
 收入役 中泉卯吉
 拂戸村(八七・八)
 村長 缺
 助役 大淵榮政
 收入役 吉田仁市
 ○拂戸尋高15 校長 栗田友太郎
 首席 進藤彰之助
 脇本村(三三・六)
 村長 天野源一
 助役 加藤慶吉
 收入役 伊藤嘉太郎
 脇本第一尋高17 校長 草階確治
 首席 中道松之助
 脇本第二尋高8 校長 岩屋秋助
 首席 嵯峨義雄
 南磯村(三〇・五七)
 村長 齋藤久太郎
 助役 小坂三平
 收入役 佐藤禮助
 ○増川尋高8 校長 籠谷萬助
 首席 進藤勇藏
 ○椿尋高9 校長 茅根梯助
 首席 吉田耕三
 戸賀村(八八・三)
 村長 江畑銀平
 助役 明石七十郎
 收入役 武田淺治
 ○戸賀尋高8 校長 沼田藤七
 首席 江畑爲治
 ○加茂青砂尋高 校長 明石佐太郎
 首席 大友貞一郎
 男鹿中村(二九・四九)
 村長 山下久松
 助役 若松謙之助
 收入役 三浦貞盛
 ○男鹿中尋高13 校長 秋山福次郎
 首席 武田良作
 五里合村(一〇・二〇)
 村長 薄田 諒
 助役 渡部良助
 同 小野喜代治
 收入役 小坂兵藏
 ○五里合尋高15 校長 長崎保藏
 首席 佐々木兼藏
 瀧西村(三九・六)
 村長 大淵幾松
 助役 中田吉治
 收入役 兒玉誠一
 ○鶴木尋高13 校長 田村三郎
 首席 石井有信
 ○野石尋高12 校長 渡部 英
 首席 笹川 豊

河邊郡

新屋町(一九・七〇)
 町長 辻永佐藤治

東北の市町村

助役 同 良吉
 收入役 大島源三郎
 日新尋高23 校長 子吉武次
 首席 山上道之助
 新屋青年校
 和町(四一・三〇)
 町長 佐々木正忠
 助役 同 昌一
 收入役 佐藤秀雄
 ○和田尋高12 校長 中村亮之助
 首席 石塚久一
 赤平尋小4 校長 加藤武美
 首席 工藤末藏
 濱田村(六・九四)
 村長 佐々木禮市
 助役 相原金治
 收入役 渡邊市藏
 ○濱田尋高12 校長 菊地和一
 首席 大島清藏
 豊岩村(二六・三四)
 村長 鈴木時之助
 助役 小野壽三郎
 收入役 嵯峨進之助
 ○豊岩尋高9 校長 加藤真三
 首席 林 一郎
 仁井田村(九・二〇)
 村長 相場金一
 助役 小 賢治郎
 收入役 熊谷常藏
 ○仁井田尋高14 校長 佐藤信義
 首席 加藤三郎
 四ツ小屋村(二一・二二)
 村長 榎 恒吉
 助役 勝浦金之助
 收入役 榎 乙吉
 ○四ツ小屋尋高8 校長 松橋悦次郎
 首席 白山定氏
 川添村(三三・五三)
 村長 堀井禮治
 助役 長谷川達藏
 同 能登谷聖歡
 收入役 堀井金治郎
 ○川添尋高16 校長 鈴木福松
 首席 那珂宗太
 種平村(四一・六)
 村長 加藤末五郎
 助役 酒井金治
 收入役 佐々木丸衛
 ○種平尋高9 校長 林欣一郎
 首席 伊藤正夫
 戸米川村(二七・七三)
 村長 京極孝正
 助役 皆川久之助
 收入役 小白川清明
 ○戸米川尋高8 校長 矢野 勇
 首席 大宮定吉
 豊島村(七〇・三)
 村長 金 圭三
 助役 藤嶋富治
 同 岡部伊平
 收入役 鈴木金之助
 ○戸島尋高12 校長 大友忠敬
 首席 佐々木秀雄
 船岡村(七三・二六)
 村長 菅原正雄
 助役 五十嵐廣治
 收入役 豊島太一郎
 豊沼尋小3 校長 東海林千代三
 首席 佐々木理一
 船岡尋高5 校長 高橋孝二郎
 首席 嵯峨眞三郎
 黒沼青年校
 宇津野尋高5 校長 根本 肇
 首席 豊島慶治
 船岡青年校
 校長 豊島國治
 澤内尋小2 校長 渡邊清味
 首席 柳島タカ子
 岩見三内村(三四・九)
 村長 藤原甚治郎
 助役 佐藤政治郎
 收入役 石塚連治
 三内尋高16 校長 藤本爲藏
 首席 倉金五郎
 若見三内青年校
 岩見尋小4 校長 武田茂尙
 首席 佐藤信好
 上北手村(二九・八〇)
 村長 淺利由太郎
 助役 伊藤孫治
 收入役 高橋健三郎
 ○上北手尋高8 校長 佐藤謙太郎
 首席 藤島徳英
 下北手村(一〇・八四)
 村長 村越市之助
 助役 嵯峨榮太郎
 收入役 同 賢治
 ○下北手尋高11 校長 小田留吉
 首席 須田佳彌
 由利郡
 本莊町(二五・三)
 町長 齋藤彌太郎
 助役 伊藤準藏
 同 荒川五郎
 收入役 小笠原英夫
 ○本莊尋高22 校長 丸山修一郎
 首席 小野安成
 ○本莊女子尋高 校長 指川正一
 佐々木徳三郎
 平澤町(二四・三三)
 町長 伊藤眞平
 助役 増村亮一
 收入役 齊藤莊次郎
 ○平澤尋高16 校長 梅津正雄
 首席 丸山兼藏
 金浦町(一八・六五)
 町長 伊藤貞七
 助役 佐々木重次郎
 收入役 齋藤一郎
 ○金浦尋高17 校長 佐々木源一郎
 首席 田村修二
 大竹尋小4 校長 石川賢七
 首席 新田信一
 象瀧町(九・九五)
 町長 高橋一郎

助役 金尙太郎
 收入役竹嶋諒三
 ○象潟尋高16
 校長 鷹谷愷藏
 首席 國松治理
 矢島町(二四・三〇)
 町長大井直之助
 助役新田耕太郎
 同 太田直吉
 收入役佐藤鐵郎
 矢島尋高32
 校長 相庭良美
 首席 三森隆夫
 矢島女子青年校
 矢島男子青年校
 校長須貝太郎次
 龜田町(五四・〇〇)
 町長 佐藤憲輔
 助役田口太七郎
 收入役佐藤米藏
 ○龜田尋高17
 校長 吉田貞吉
 首席 井出勇

子吉村(二七・七)
 校長 阿部覺圓
 助役 渡邊紋助
 收入役 佐藤繁三郎
 ○子吉尋高13
 校長鈴木徳之助
 首席島山傳一郎
 西目村(三八・七〇)
 村長 佐々木孝一郎
 助役 清橋民治
 收入役 佐々木伊一郎
 ○西目尋高16
 校長 千葉治美
 首席 工藤早苗
 上濱村(五一・五六)
 村長池田甚三郎
 助役 缺
 收入役須藤廣治
 ○上濱尋高14
 校長 小助川勇次郎

首席 相内長一
 上郷村(六三・八四)
 村長 齋藤榮吉
 助役 須藤正直
 收入役佐藤眞一
 ○上郷尋高8
 校長阿部金之助
 首席小野寺寅三
 横岡尋小3
 校長 三浦治助
 首席 工藤 恭
 長岡尋小4
 校長加藤和一郎
 首席 木曾貞吉
 小出村(二六・三五)
 村長 飯尾春藏
 助役 池田重禮
 收入役 佐々木義男
 ○小出尋高10
 校長 伊藤徳馨
 首席 打矢鐵郎
 院内村(五八・八五)
 村長 三浦 櫻

助役 缺
 收入役 阿部甚三郎
 ○院内尋高14
 校長 大平詠次
 首席 三浦八郎
 釜ヶ臺尋小3
 校長 横山鶴治
 首席渡部三次郎
 直根村(四・五五)
 村長高橋四郎平
 助役 村上仁作
 同 佐藤正弘
 收入役 柴田勇太郎
 ○直根尋高13
 校長 菊地隆三
 首席新田祥三郎
 川内村(五・五三)
 村長 佐藤信次
 助役 三森祐作
 同 佐藤喜久平
 收入役同 義直
 ○川内尋高14

校長 渡邊助三
 首席佐藤慶之助
 小川尋高5
 校長 榎本秀雄
 首席 佐藤覺榮
 笹子村(二二・三四)
 村長 小沼登雲
 助役 鈴木要三
 收入役大場久造
 ○笹子尋高14
 校長 細野美規
 首席宮澤八三郎
 玉米村(六・六六)
 町長 小松盛藏
 助役佐藤興吉郎
 收入役菊地寅藏
 ○玉米尋高8
 校長 高畑要藏
 首席中村松之助
 住吉尋小5
 校長加藤八三郎
 首席 工藤淺彦
 袖山尋小1
 校長 今野直三
 首席小野ミナエ

下郷村(八〇・五六)
 村長小松悌太郎
 助役 大日向朋一郎
 收入役 梅津千代太郎
 ○下郷尋高8
 校長 堀江謙三
 首席畑山傳二郎
 法内尋小4
 校長 阿部梅吉
 首席首藤スヂエ
 宿尋小6
 校長 首藤邦雄
 首席 戸村 忠
 老方尋小6
 校長 奥村正通
 首席佐々木亥一
 石澤村(四七・六六)
 村長 猪股徳圓
 助役 島山覺助
 同 小松三造
 收入役 同金三郎

○石澤尋高14
 校長 齋藤 東
 首席 菊地貞六
 東瀧澤村
 村長徳山長之助
 助役 三浦秀松
 收入役 木村祐太郎
 前郷尋高14
 校長 今野英覺
 首席 加藤 茂
 東瀧澤青年校
 西瀧澤村
 村長佐々木豊八
 助役 伊藤彦左衛門
 收入役佐藤市郎
 ○西瀧澤尋高13
 校長佐藤一太郎
 首席 秋山兵吉
 鮎川村(四八・〇二)
 村長木内健治郎
 助役 島山長松

同 熊谷勇次郎
 收入役木内爲吉
 ○鮎川尋高8
 校長黒木久之丞
 首席 齋藤四郎
 西澤尋小2
 校長東海林長助
 首席 島山秀雄
 小友村(二九・八三)
 村長小松熊太郎
 助役 缺
 收入役 岡田喜一郎
 ○小友尋高9
 校長 推川 實
 首席 土倉益榮
 南内越村
 (二三・七三)
 村長 加藤淺吉
 助役 缺
 收入役 加藤福次郎
 ○南内越尋高10
 校長板垣庄三郎
 首席小林恒太郎

北内越村
 (二七・七五)
 村長 鎌田伊助
 助役田口平三郎
 收入役堀健三郎
 ○北内越尋高9
 校長 赤川柳太
 首席 細矢敬一
 岩谷村(四・五)
 村長桃井喜代治
 助役小野久一郎
 收入役伊藤久雄
 ○岩谷尋高15
 校長木島友太郎
 首席 桃井定吉
 下川大内村
 (五九・八七)
 村長小助川實朗
 助役正木秀太郎
 同 齋藤胤雄
 收入役 工藤庄五郎
 ○下川大内尋高18

校長 田口太治右衛門
 首席 村田卓爾
 上川大内村
 (九七・三〇)
 村長菊地久一郎
 助役東海林五一
 收入役 佐々木豊次郎
 ○上川大内尋高13
 校長 工藤宇之助
 首席矢作義次郎
 羽廣尋小5
 校長東海林多市
 首席三浦源次郎
 瀧尋小3
 校長 伊藤豊松
 首席齋藤長四郎
 大正寺村
 (四九・六八)
 村長佐々木亮三
 助役 本間憲雄
 同 淺野甚六
 收入役佐々木哲

新波尋高17
 校長 原田悌助
 首席 井岡徳雄
 大正寺青年校
 松ヶ崎村
 (三一・八九)
 村長 田村嘉吉
 助役 齋藤 武
 收入役小野長藏
 ○松ヶ崎尋高12
 校長宮澤龜四郎
 首席 佐藤春吉
 道川村(五四・四二)
 村長山中信次郎
 助役 相川善吉
 收入役佐藤清治
 ○道川尋高15
 校長 三浦彌五右衛門
 首席大友英二郎
 下濱村(四一・五三)
 村長 鈴木季吉
 助役 同 市藏
 收入役 鈴木利一郎

○下濱尋高13
 校長 今野清男
 首席 同徳治郎
 仙北郡
 おほまがり
 大曲町(四〇・二)
 町長 高垣保吉
 助役佐々木新造
 同
 板谷五郎左衛門
 收入役 菊地彦次郎
 ○大曲尋高43
 校長高橋隆一郎
 首席 佐藤恭助
 神宮寺町
 (二四・四〇)
 町長 細谷直孝
 助役 高橋喜泰
 收入役 細谷應太郎
 ○神宮寺尋高20
 校長大越利一郎
 首席 千葉孝司

刈和野町
 (二〇・七八)
 町長 今野莊右衛門
 助役 増子平吉
 收入役 土肥大四郎
 ○刈和野尋高16
 校長 伊藤時助
 首席小山田鐵也
 角館町(六一・二)
 町長梅澤專一郎
 助役 石川英吉
 同 鈴木淺吉
 收入役 加賀谷桂一郎
 ○角館尋高25
 校長 皆川 昇
 首席 齋藤良悦
 六郷町(三七・六八)
 町長藤井新八郎
 助役 須田 眞
 收入役小西武徳
 ○六郷尋高22
 校長 倉田朝彦
 首席 倉田朝彦
 六郷東根尋小6

校長 富澤一致
 首席 本庄陸男
 本館尋小3
 校長粕谷基太郎
 首席 佐藤久男
 長野町(二八・一五)
 町長 大野養吉
 助役高橋藤一郎
 同 傳龍治
 收入役澤田正之
 ○長野尋高15
 校長 加藤幸一
 首席 戸澤繁雄
 鎌見内尋小5
 校長 館石金雄
 首席 鈴木庸三
 鷲野尋小5
 校長今野清一郎
 首席 香澤政三
 金澤町(三六・九三)
 町長 加藤清文
 助役 岩村顯吉
 收入役伊藤茂朗
 ○金澤尋高16
 校長 奥田善藏

東北の市町村

二八五

首席 青池龍城
校長 格知尋高9
首席 武藏大介
首席 澤野武彦
花館村(二・四〇)
村長 佐藤拙藏
助役 同吉之助
收入役 高階德彌
校長 齋藤新三郎
首席 高橋順治
北橋岡村(二・三三)
村長 石山源五郎
助役 缺
收入役 伊藤幸藏
北橋岡尋高7
校長 千葉健之助
首席 今田定廣
吉川村
村長 武藤富松
助役 同 謙藏
收入役 進藤長藏
校長 山吉喜代治

首席 淺利松三
淀川村(三六・二)
村長 小山田隆治
助役 加藤隆治
收入役 安田芳純
校長 澁川尋高5
首席 伊藤鐵藏
校長 進藤政二
中澁川尋高3
校長 藤原重雄
首席 武藤諒吉
小種尋高3
校長 田口喜一
首席 今光太郎
荒川村(二四・三四)
村長 缺
助役 鈴木久隆
收入役 佐川傳治
大盛尋高10
校長 今野 豊
首席 佐藤三郎
朝日尋高8
校長 佐々木千代治
首席 川口正之助

○荒川尋高4
校長 田口準司
首席 進藤千代吉
○稻澤尋高3
校長 仙波竹松
首席 岩山善藏
土川村(七・一〇)
村長 岡田雄治
助役 嵯峨彌太郎
收入役 鈴木久吉
半道寺尋高5
校長 後藤亮吉
首席 大塚 實
土川青年校
小杉山尋高3
校長 日野了憲
首席 吉成哲悟
心像尋高3
校長 横山弘三
首席 佐々木慈治
西今泉尋高1
校長 嵯峨弘司
首席 小笠原ワカハ
大瀧郷村

村長 青柳藤政
助役 鈴木三郎左衛門
收入役 千葉喜一
○雲澤尋高8
校長 金丸直養
首席 平居友也
下延尋高3
校長 高橋謙治
首席 瀧澤環隨
西長野尋高6
校長 高橋芳誠
首席 菅原堅悦
清水村(二〇・元)
村長 伊藤東市郎
助役 草薙清記
收入役 高橋長重
○清水尋高12
校長 高橋 龍
首席 戸島 肇
白岩村(七〇・九六)
村長 雲雀隆造
助役 缺
收入役 高橋岩太郎

○南橋岡尋高10
校長 小松恕助
首席 相馬尙治郎
○及位尋高6
校長 佐々木武郎
首席 田口定一
内小友村
村長 佐藤維一郎
助役 伊藤松之助
收入役 佐藤東市
○内小友尋高15
校長 遠藤彌太郎
首席 高橋鐵之助
○中山尋高2
校長 古屋竹治
首席 寺田チカ
外小友村
村長 佐々木牛之助
助役 佐藤虎雄
收入役 伊藤壽次郎
○外小友尋高9
校長 田中正光

首席 熊谷虎太郎
大川西根村
村長 小原六兵衛
助役 島山甚五郎
收入役 佐藤虎一
○大川西根尋高8
校長 大和田慶助
首席 伊藤建治
藤木村(九・三三)
村長 高階千代太
助役 伊藤久太郎
同 川越守固
收入役 佐藤時治
○藤木尋高14
校長 齋藤光三
首席 後藤千代松
高梨村(四・六三)
村長 池田文一郎
助役 高橋治助
同 池田禮治
收入役 後藤賢助
○高梨尋高19
校長 高村經義

首席 福田兼吉
四ツ屋村
村長 藤井良藏
助役 鳥貫利一郎
收入役 佐藤平八郎
○四ツ屋尋高15
校長 鈴木光次
首席 齋藤純治
松倉尋高3
校長 小松長治
首席 小西光雄
神代村(九・七九)
村長 藤川誠一郎
助役 草野宇三郎
收入役 伊藤時治
小松尋高10
校長 佐藤 潔
首席 宇留野正
神代青年校
梅澤尋高12
校長 藤村徹太郎
首席 茂木秀之助
岡崎尋高6

校長 西宮貞次
首席 高貝長治郎
生保内村
村長 千葉藤雄
助役 田口時之助
收入役 千葉牛十郎
○生保内尋高22
校長 稻田金右衛門
首席 田代俊兒
田澤村(三三・五五)
村長 堀川吉右衛門
助役 缺
收入役 千田廣作
○田澤尋高9
校長 千田直一
首席 堀川吳潤
櫛木内村
村長 淺利小市郎
助役 阿部賢之助
同 鈴木吉太郎

收入役 武藤房次
榎木内尋高10
校長 鈴木民平
首席 菅 祐造
下榎木内青年校
○上榎木内尋高5
校長 淺利得城
首席 菅 信助
西明寺村
村長 小場無心
助役 缺
收入役 佐藤善一
○西明寺尋高17
校長 藤川善之助
首席 進藤彌一
中川村(三六・八)
村長 小林利頼
助役 仙波君之助
收入役 田口猛男
○中川尋高8
校長 加藤秋一郎
首席 椎名浩太郎
雲澤村(四二・二八)

○白岩尋高10
校長 鈴木爲治
首席 芳賀庄藏
豊川村(八・五五)
村長 花津谷貞亮
助役 草薙喜代松
收入役 高哲次郎
○豊川尋高10
校長 菊地 馨
首席 鎌田賢之助
豊岡村(三〇・九)
村長 千葉又三郎
助役 缺
收入役 田口重藏
○豊岡尋高11
校長 北川義雄
首席 岡谷浩之助
横澤村(八・四九)
村長 戸澤七郎兵衛
助役 佐藤藏之助
收入役 同 哲三
○横澤尋高18
校長 佐藤修一
首席 高橋 堯

長信田村
村長 高橋理一
助役 藤澤典忠治
收入役 藤原進一郎
○長信田尋高15
校長 細川雄二郎
首席 鈴木不正之
千屋村(六・二二)
村長 坂本喜之七
助役 缺
收入役 齋藤宇三郎
○千屋尋高24
校長 栗林 猛
首席 又井 胖
畑屋村(九・七七)
村長 高橋伊兵衛
助役 缺
收入役 武藤友治
畑屋尋高13
校長 小野玉之助
首席 枝川理玄

○金澤東根尋高6
校長 山田良吉
首席 高橋榮治
横堀村(二五・七)
村長 出原文四郎
助役 伊藤隆三
收入役 齊藤七五三治
○横堀尋高16
校長 佐藤作治
首席 熊谷哲次郎
飯詰村(二・三)
村長 江畑宇一郎
助役 梅川官藏
收入役 高橋喜太郎
○飯詰尋高16
校長 久米 弘
首席 藤澤俊之助
金澤西根村
村長 佐藤弟助
助役 稻川八十介
收入役 佐藤 榮

○金澤西根尋高17
校長 佐藤竹治
首席 黒澤金十郎
平鹿郡
横手町(七・九七)
町長 片野復次郎
助役 星野金太郎
同 崎 治
收入役 伊藤義治
横手高小12
校長 佐々木良助
首席 井上 廣
○横手尋高24
校長 小泉良藏
首席 石川大造
横手女子尋高24
校長 石山規矩郎
首席 齋藤豊英
○朝倉尋高17
校長 小松 寛
首席 石井正太郎
増田町(四・六)

町長千田彦五郎 助役石田庫之助 收入役藤原順治 校長 高橋兼輔 首席今氏慧治郎 〇龜田尋小6 校長 大友左京 首席 工藤精一 淺舞町(一六・七二) 町長 岩見多一郎 助役 最上大造 同 伊勢泰藏 收入役 大和谷久雄 〇淺舞尋高30 校長 高橋武之助 首席 布目謙介 沼館町(二六・三三) 町長 鹽田團平 助役 佐々木又雄 收入役 菊地英七 〇沼館尋高23 校長 古谷又三 首席 村上恒吉

町長 備前雄太郎 助役 班目勇之助 收入役 柴田浩吉 〇大森尋高14 校長 高瀬勝太郎 首席 和田清 角間川町(七・九二) 町長 缺 助役 高橋四兵衛 同 田口貞治郎 收入役 本郷清之助 〇角間川尋高16 校長 島森道明 首席 奥傳助 十文字町(八・二六) 町長 佐藤金兵衛 助役 堀田彌太郎 收入役 三浦伴内 〇十文字尋高17 校長 片野悦三 首席 佐藤善治 山内村(二六・〇〇) 町長 缺

村長 小原喜代治 助役 佐々木秀一 收入役 藤原謙一 〇山内尋高37 校長 高橋記知藏 首席 山崎鶴治 藥村(二・三六) 村長 缺 助役 缺 收入役 藤井直吉 〇榮尋高16 校長 佐藤卯一良 首席 鈴木雄太 醍醐村(二五・四五) 村長 柿崎勘左衛門 助役 柴田長三郎 同 佐藤政治 收入役 伊藤喜代松 〇醍醐尋高20 校長 片野正二 首席 糸井良治 三重村(九・七三)

村長 缺 守屋忠雄 收入役 佐藤平次郎 〇三重尋高15 校長 中澤忠太郎 首席 駒木勝郎 〇三田村(九・六六) 村長 高橋貫助 收入役 德次郎 〇植田尋高16 校長 高橋才吉 首席 石川正光 〇合村(二四・四五) 村長 渡邊清一郎 助役 加藤竹治郎 收入役 小川賢太郎 〇陸合尋高18 校長 鈴木教藏 首席 八代武比古 吉田村(二五・三二) 村長 柿崎李兵衛

助役 千葉喜平 收入役 柿崎新一郎 〇吉田尋高16 校長 松井亮三 首席 高橋善次郎 〇福地村(九・七五) 村長 近江英一 助役 佐藤惣治 收入役 佐々木一郎 〇福地尋高15 校長 丹野金治郎 首席 壽松木忠藏 〇里見村(九・五九) 村長 高橋三郎 助役 柴田伊助 收入役 佐藤長治 〇里見尋高15 校長 佐々木金一郎 首席 藤井純三 八澤木村(六・三三) 村長 佐藤宜郎

助役 菊池久二 收入役 若松冬藏 〇上溝尋高15 校長 加藤泰亮 首席 工藤光一 〇木ノ根坂尋高 校長 大友武三郎 首席 宮川喜代助 〇館合村(八・〇〇) 村長 土田萬助 助役 柴田小左衛門 收入役 奥山長之助 〇館合尋高9 校長 高橋謙治 首席 小松番一 〇阿氣村(二〇・二五) 村長 高橋謙之助 助役 鈴木重虎 收入役 手賀虎金 〇阿氣尋高14 校長 佐藤信一 首席 山崎常四郎

田根森村(二五・一九) 村長 缺 助役 缺 收入役 缺 田根森尋高17 校長 田中秀男 首席 戸嶋勝治 旭村(三・〇六) 村長 松井七右衛門 助役 缺 收入役 佐藤倉藏 〇旭尋高16 校長 熊谷重吉 首席 佐藤鶴治 境町(八・九〇) 村長 木村彌八 助役 缺 收入役 木村六右衛門 〇境町尋高14 校長 石井守一郎 首席 伊藤善治 黒川村(六・九七)

村長 佐藤良治 助役 津川長之助 收入役 今氏長十郎 〇黒川尋高10 校長 梶原久四郎 首席 佐藤信英 川西村(二〇・三〇) 村長 佐藤甚八郎 助役 高安伊兵衛 收入役 吉野一 〇川西尋高16 校長 佐藤喜彌太 首席 鍋倉正勝 雄勝郡

湯澤町(一六・八七) 町長 伊藤仁右衛門 助役 木口敬助 收入役 藤生乙松 〇湯澤尋高23 校長 齋藤大助 首席 佐賀直嘉 湯澤女子尋高 〇湯澤女子尋高 校長 高橋定治 首席 同文次郎 岩崎町(七・二六) 町長 高橋七之助 助役 佐々木虎之助 收入役 宮原三郎 〇岩崎尋高9 校長 丹重久 首席 岩井川安次郎 岩井川(八・四八) 町長 佐藤有秀 助役 阿部隆一郎 收入役 橋本茂一郎 〇岩庭尋高12 校長 高田喜一郎 首席 太田哲代 横堀町(二〇・六一) 町長 戸部仁左衛門 助役 西村榮治 收入役 山内孫八郎 〇横堀尋高12 校長 天野東吉郎 首席 戸部得郎 院内町(八・六三) 町長 缺 助役 齋藤敬助 同 藤野六郎 收入役 長倉字太郎 〇院内尋高16 校長 宮原多治 首席 菅喜代次郎 西馬音内町(二五・六八) 町長 飯塚彦四郎 助役 後藤龍太郎 收入役 柴田久吉 〇西馬音内尋高 校長 武田金之助 首席 高橋經義 明通尋小5

校長 小坂喜一 首席 佐藤トク 川連町(六・九六) 町長 七山邦典 助役 佐藤貞助 收入役 栗林爲次郎 〇川連尋高16 校長 高橋甲吉 首席 鈴木義雄 〇天村(二二・八五) 村長 松田又兵衛 助役 古關太郎吉 收入役 伊藤孝助 〇天尋高14 校長 天神林吉雄 首席 菊地源吉 東成瀬村(二〇・八四) 村長 備前善藏 助役 土井善造 同 佐々木吉 收入役 平良傳之助 〇東成瀬尋高14 校長 針金忠一郎 首席 阿部哲藏 〇岩井川尋高7 校長 前澤亮太郎 首席 土井成雄 〇椿川尋小6 校長 菊地慶治 首席 高橋未吉 〇幡野村(七・二六) 村長 伊藤長藏 助役 高橋周助 收入役 同 〇幡野尋高8 校長 佐々木重次郎 首席 升屋城治 西成瀬村(二五・九二) 村長 高橋久太郎 助役 缺 收入役 藤原喜一郎 〇西成瀬尋高13 校長 小林義廣

首席 眞崎日魯雄 〇小栗山尋高7 校長 高橋直治 首席 米山忠一 〇駒形村(二六・三〇) 村長 阿部三郎兵衛 助役 缺 收入役 茂木延造 〇駒形尋高16 校長 柿崎掃部 首席 高橋德之助 三梨村(七・八三) 村長 加藤八之丞 助役 井上儀助 收入役 大井桑之助 〇三梨尋高8 校長 渡部直 首席 佐藤軍治 宮田尋小4 校長 齋藤實德 首席 三森敏夫 菅瀬村(二八・二八)

村長 麻生重太郎 助役 佐藤七郎 收入役 同 貞二 〇立岩尋小7 校長 高橋祥次郎 首席 石井虎 〇奥宮尋高10 校長 千葉忠吉 首席 渡部亮介 三關村(二四・二三) 村長 近藤忠治郎 助役 千葉多美治 收入役 奥山養藏 〇三關尋高13 校長 黒坂善藏 首席 伊東養助 須川村(九五・三〇) 村長 藤坂爲吉 助役 佐藤豊一郎 收入役 同 隆造 〇須川尋高8 校長 近丹雄 首席 小川千代治 〇高松尋高9

Table of local officials (mayors, council members, etc.) for various municipalities in Heilongjiang, including names like 佐藤威士, 武石市藏, and 佐藤威士.

東北の都市

仙臺市

沿革、慶長五年伊達政宗此地に築城して千代を仙臺と改めて以て三百六十有餘年東奥雄藩の首都として繁榮して来た。明治四年七月廢藩置縣の際宮城縣が置かれ同十一年七月仙臺は仙臺區と稱せられた。明治二十二年四月市制を施行して仙臺市となり當時戸數一萬六千八百、人口八萬六千三百五十三人であつた。昭和三年四月接續の長町原町及

Population statistics for Sendai City from 1910 to 1934, showing male and female counts and total population.

東北の都市 (仙臺)

Table of industrial and commercial statistics for Sendai City, including categories like 農業 (Agriculture), 工業 (Industry), 商業 (Commerce), and 交通業 (Transportation).

校 實科二 夜間一 實業學校 工業一 商業一 青年學校一八
 在市縣立學校(昭和十五年) 師範學校二 同附屬小學校二 中學
 校二 女學校三 實業學校 二 盲啞學校一
 在市私立學校(昭和十五年) 中學校四 女學校五
 小學校 (昭和十三年)

尋常 校數 七 學級數 四八〇 兒童數 二九、八九〇 教員數 五三六
 高等 校數 一 學級數 一六 兒童數 八三 教員數 一九
 計 三三 學級數 五〇二 兒童數 三〇、〇七〇 教員數 五六六

學齡兒童(昭和十三) 就學 三五、八〇三 不就學 八一 計 六六六
 三五、八八四 就學歩合 九九、七七 不就學 八一 計 六六六

圖書館(昭和十三年) 和漢書 洋書 閱覽人員
 東北帝大附屬圖書館 二九、〇〇〇 一四〇、〇〇〇 一五〇、〇〇〇
 宮城縣圖書館 一三、六七五 二、三四三 七九、七九七
 原町通俗圖書館 一、八八六 一 九七
 西多賀通俗圖書館 六七一 一 三、三〇〇
 動物園(市營) 一八五
 收容動物(昭和十三年) 產(昭和十三年)
 哺乳綱四種一二一點、鳥綱 近年消費都市より生産都市へ
 九〇種二四三點、爬虫綱六種一 長の方策を樹て、組合事業の促
 四點、計一四一種三七八點 進、助成設備の改善、生産能率の
 入園人員(昭和十三年)二二八、

増進、製品の向上、販路の擴張
 と、各方面より産業の振興を企
 圖してゐるが、先進地に伍して
 生産方面に雄飛するには尙相當
 の歳月を要し市民の携まざる研
 究工夫、努力を要求されてゐる
 然し近年東北振興の國策樹立と
 共に着々産業經濟の進展に邁進

種別	社數	資本金	拂込資本金
株式	二四	一一、五六三、七〇	七、六六六、九六
合資	一九六	二、七四五、九七〇	一、七三三、八九一
合名	三六	一、〇〇八、九〇〇	九八〇、一八八
計	二五六	一、五三三、五七〇	三〇九、一三
工場	二八	一、一九九	四六、三七八
紡織	一	一、九二九	一三、四三六
金屬	一	一、九二九	一、九二九
機械器具	一	一、九二九	一、九二九
窯業	一	一、九二九	一、九二九
化學	一	一、九二九	一、九二九
製材、木製	一	一、九二九	一、九二九
印刷製本	一	一、九二九	一、九二九
食料	一	一、九二九	一、九二九
其他	一	一、九二九	一、九二九
計	二〇一	五、五七九	二、三三三、三六

交通(昭和十三年)
 上野仙臺間僅かに六時間、一日にして往復が出来、釜釜港と
 は省線、電鐵、バス等の連絡が連絡する。
 國鐵旅客及貨物

ある。東北振興上待望の表裏日
 本を結ぶ仙山線は昭和十二年度
 同十三年 七〇 二一、五八一 二九、一五五

年次	旅客	貨物
昭和十三年	二、一九一、九二二	九、九三、八〇五
同十二年	三、〇三三、五三三	一〇、一三、七
同十一年	一、八七〇、〇七四	三、三六、二四四
同十年	一、八七五、一八七	三、三六、二四四

年次	乗入	乗降	乗出	入	出	患者數(延人員)	入院	外來	計
昭和十三年	二、一九一、九二二	二、一八八、四六〇	九、九三、八〇五	二、七七一、八七一	二、七七一、八七一	三、七七一、八七一	一、五三三、三六	一、九二九、〇九	三、四六二、四五
同十二年	三、〇三三、五三三	三、〇三三、五三三	一〇、一三、七	三、〇三三、五三三	三、〇三三、五三三	三、〇三三、五三三	一、九二九、〇九	一、九二九、〇九	三、〇三三、五三三
同十一年	一、八七〇、〇七四	一、八七五、一八七	三、三六、二四四	一、八七五、一八七	一、八七五、一八七	一、八七五、一八七	一、八七五、一八七	一、八七五、一八七	一、八七五、一八七
同十年	一、八七五、一八七	一、八七五、一八七	三、三六、二四四	一、八七五、一八七	一、八七五、一八七	一、八七五、一八七	一、八七五、一八七	一、八七五、一八七	一、八七五、一八七

東北の都市(仙臺) 二九三

昭和三十二年 昭和三十一年 昭和三十二年
 昭和三十二年 昭和三十一年 昭和三十二年
 昭和三十二年 昭和三十一年 昭和三十二年
 昭和三十二年 昭和三十一年 昭和三十二年

河北年鑑

師一、書記三、看護婦五、計
三、病室數三
患者 赤痢六、腸チブス三、
猩紅熱二、チフテリア二、バラ
チフス二、計五七
市立西多賀病院
病床數五
職員 院長一、醫員三、藥劑員
一、看護婦六、レントゲン手一
收容患者 有料四、無料五

Table with columns for '昭和三十二年' and '昭和三十三年' showing patient deaths and medical statistics. Includes sub-sections for '昭和三十五年一般會計豫算' and '昭和三十五年一般會計豫算'.

二九四

Table of financial accounts for '昭和三十二年' and '昭和三十三年', including '昭和三十五年一般會計豫算' and '昭和三十五年一般會計豫算'.

御下賜金 九八、基本金 一、二
教育基金 一、四三、兒童就學獎勵
金 二、七三、行啓記念小學校兒童
文庫資金 二、九、市有殖林山費五、
〇三、小學校基本殖林山費一、八七
一般會計市民負擔累年

昭和三十二年度迄は決算に依り以降は當初豫算に依る。純
歳入は總歳入より前年度繰越金、他經濟よりの繰入金、
運用金及市債を除きたる額とす。
純歳入は總歳入より他經濟に對する繰入金及市債の元金
借替支出を除きたる額とす。

Table showing '純歳入 純歳出' and '歳入 歳出' for various years from 昭和十四年到昭和十六年.

Table showing '現在債' and '總額元金' for various years, including '昭和三十二年' and '昭和三十三年'.

二九五

東北の都市(仙臺)

市立病院	四〇,五三三	三三,四九九	三,四〇〇	一六,六三三	〇圓、計一八五,七六〇圓。
西多賀病院	三,六七一	三,三三三	一,〇〇〇	九,〇〇〇	(工業)味噌三六,八九〇圓、製茶四四
住宅經營	八〇,六五五	九,九三三	六,四八三	三,五〇四	染料六,五八五圓、藥製品八,〇〇〇圓、
本年度起債					〇圓、漆器六,九〇〇圓、蚊帳七圓、竹
一般(下水道)	一六,〇〇〇	四,四〇〇	四,四〇〇		織詰三,〇八九圓、計四三〇,一一〇圓。
建設費	一六,〇〇〇	四,四〇〇	四,四〇〇		交通、通債(昭和十三年)
農學研究所	一〇,〇〇〇	六,七〇〇			道路
建設費	一〇,〇〇〇	六,七〇〇			縣道
特別(電氣軌道)	一七,〇〇〇	三,三三三			市道
別都計	一七,〇〇〇	三,三三三			石巻驛
街路事業費	三三,〇〇〇	六,六六六			電氣驛
計	三三,〇〇〇	六,六六六			郵便(普通)引受二,三七八、一〇八、

石巻市

沿軍 往古伊豆の水門と稱され文治の頃葛西氏此地に居城を築いてから世に知られるに至つた。後仙臺藩領となるや伊達政宗その臣川村孫兵衛をして北上川及び運河を開鑿せしめた結果舟運の便開け仙臺藩唯一の貿易港として榮え東奥に於ける物資の集散地であつた。近年河口の改修行はれ交通機關は整備し、三陸沿岸の要港として將來の發展が期待されてゐる。昭和八年四月一日を期し市制を施行今日に至つてゐる。

(統計は凡て石巻市役所發行「市勢要覽」等による。)

産業(昭和十三年)
 (水産)沿岸漁獲物三三,三三〇圓水産養殖三,七五〇、遠洋漁獲物二,八二七、水産製造物四,〇五五、計六,九二二、六六六。

(石巻港魚類水揚高)
 昭和十一年 三,七四三、三三〇圓
 同十二年 三,八六三、四二〇圓
 同十三年 三,六八二、九七〇圓

(農産)食用農産物三七,〇九九圓(園藝農産物二四,〇九〇圓、桑葉五,四〇〇圓、果實三,五二二圓、其他一,一八二圓)

衛生(昭和十三年)
 (病院)公立二、私立二、計四、(醫院)公立一、私立二、計三、合計五。

(醫師其他)醫師八、齒科醫二、藥劑師九、産婆四〇、看護婦一六〇、針灸二、マツサージ八、其他二二

歳入(單位圓)
 財產收入一,一五五、手数料及使用料四〇,九四九、交付金六,六三〇、國庫下渡金三九,七四四、國庫補助金八,二四〇、縣補助金四,七四一、補助金四,九五〇、徴収金三,一五四、寄附金三、財產賣拂代金一、繰越金一、雜

歳入合計一五〇,三六五
 歳出經常部(單位圓)
 水道費三九,〇三三、財產費八〇、雜支出一、豫備費三〇〇、經常部計三九,四三三

歳出臨時部(單位圓)
 水道費三〇〇、公債費二〇,六九九
 臨時部計一〇,九九九
 歳出合計一五〇,三六五

沿軍 往古は信夫の國後世杉妻莊と稱し、天文十九年蒲生氏郷杉妻城を福島城に改めたと傳ふ元祿十五年板倉重寛移封されてより慶應三年に至る百六十五年間板倉家十一代の治下に屬した明治二年八月福島藩を廢して福島縣を、同四年福島縣廳を置かれた。明治初年には戸數僅に六百戸人口三千人に過ぎなかつたが、明治二十二年四月市町村制が實施されて福島町となり、同二十七年奥羽本線が開設されて

福島市

沿軍 往古は信夫の國後世杉妻莊と稱し、天文十九年蒲生氏郷杉妻城を福島城に改めたと傳ふ元祿十五年板倉重寛移封されてより慶應三年に至る百六十五年間板倉家十一代の治下に屬した明治二年八月福島藩を廢して福島縣を、同四年福島縣廳を置かれた。明治初年には戸數僅に六百戸人口三千人に過ぎなかつたが、明治二十二年四月市町村制が實施されて福島町となり、同二十七年奥羽本線が開設されて

人口
 明治四十年市制施行當時は戸數三,四〇四、人口三,八三二人であつたが逐年増加し、昭和十三年十月末現在次の如し。

戸數	九,二四四
人口	二六,八六八
男	一三,二八一
女	一三,五八七

教育(昭和十三年)
 (官公立)福島高等商業學校 福島縣師範學校 同女子師範學校 縣立福島中學校 同福島高等女學校 同福島商業學校 同靈業農學校 同信夫農學校 同青年學校教員養成所。

(私立)中等程度學校 職業學校 首座學校 幼稚園 小學校(市立)尋常四校、尋高二(附屬)尋高三、計八校、(學級數)

収入四、一〇一、市税三〇〇、七五八、市債一、三〇〇。

歳入合計四八六、九九六
 歳出經常部(單位圓)
 神社費三三〇、會議費四、五七、役所費七〇,六〇九、土木費一〇,一六四、教育費一五,七〇〇、傳染病豫防費三,四六六、傳染病院費四,九〇五、汚物掃除費八,三三八、衛生費四,一六〇、水道費一,三〇〇、公園費七〇〇、墓地費六、勸業費三,三九四、市場費三〇、史蹟名勝天然記念物保存費一〇〇、住宅費八〇〇、警防費一九、三三三、財産費二,〇七〇、諸税及負擔一、一九九、公金取扱費一六六、地方改良費五,七四一、會堂費一七〇、海水浴場費一,二二一、電燈電話費六、七六六、航路保護費一,〇四六、賃借料六三三、社會事業費一三,九三九、雜支出二,七八八、豫備費七,八〇〇。

經常部計 三三三、三三九
 歳出臨時部(單位圓)
 會議費三〇、役所費一、一六五、土木費二、〇〇〇、都市計畫費三、一〇九、教育費七,〇四三、勸業費二、七三三、收入四、一五〇、雜收入五〇六、補助

警防費三、八八八、財産費四、四四四、諸税及負擔一、三〇〇、選舉費四六六、公債費三、三〇八、運用戻入六、四九七、訴訟費一〇、繰入金七、〇一六、寄附金一三、七六六、補助費三、〇三三、事變費一、〇〇〇、國勢調査費一、六一七、雜支出三、四〇〇、臨時部計一三三、六一七
 歳出合計四八六、九九六

特別會計
 一部費負擔一、三三八、基本財産費五、九九六、小學校基本財産費七四三、商業學校基本財産費七、圖書館藏書購入基金六二、罹災救助資金七四四、退隱料及遺族扶助料三、九九七、警防基金七二、小學校兒童救済資金一〇八、慈善基金二六七、臨時事業準備資金一、六七六、自作農創設維持資金二、九七五、失業救済農山漁村臨時對策低利資金一、四八七、社會事業基金四六六

水道特別會計
 入(單位圓)
 使用料及手数料六六、一七五、工費收入四、一五〇、雜收入五〇六、補助

尋常一三五、高等二六、計一六一
(兒童數)尋常科男三、四、同女
三、三八、高等科男四、八、同女四、二
尋常科計六、八、高等科計八、三
合計七、六一

〔青年學校〕(カッコ内は生徒數)
商業實務青年學校(四七)、工
手青年學校(二四八)、農藝青年學
校(五)、家政女學校(三三)。

産業

現在戸數を職業別にすれば、
商業約三千七百戸、工業約一千
一百戸で其の他交通業、公務員、
自由業、農業、雜種業等を合し
て九千一百戸である。農業は養
蠶及米作を主とし果實蔬菜等を
多量に産す。工産品として生絲
紡績絲、撚絲、人絹絲、人造羊
毛絲、羽二重、節絹、其の他絹
織物、真綿の産出が多い。

諸會社

(合名)十萬圓以上二、一萬圓
以上一〇、一萬圓未満三、計一
五、(合資)十萬圓以上五、一萬
圓以上一一、一萬圓未満六九、

の二幹線は市商工業の大動脈で
あり、更に市を起點として近接
主要町村間を連絡する福島電氣
鐵道經營の電車は飯坂温泉に至
るもの及長岡、保原を経て梁川
又は掛田に至る。その他市街乘
合自動車は驛前を起點として市
内を循環運轉し、近接地方に通
ずる定期自動車路十四線がある

昭和十五年年度豫算
歳入經常部(單位圓)
財産收入一八三、使用料及手數
料一三、四三六、交付金二、八〇七、國
庫下渡金四、四〇六
雜收入三、八三三、市税三、八三六、
經常部計五、五、四九一
歳入臨時部(單位圓)
繰越金三、〇〇〇、國庫補助金
二、七、八〇〇、縣補助金二、四、八、縣費
助金五、〇〇〇、寄附金二、三、九〇、繰入
金八、二〇〇、財産賣拂代金三、二、交
付金五〇〇、納付金一、補給金三、九
〇七、臨時部計二、五、〇四八
歳入合計六、七、五、五三九
歳出經常部(單位圓)

〔主要農産物〕食用農産物五、八四三
圓、果實三、六〇〇圓、蔬菜及花卉
九、九四圓、工藝農産物三、四二〇圓
〔主要工産物〕織物四、三、二一圓、
酒二、八〇四、味噌七、〇〇〇圓、
醬油一、九、〇〇〇圓、木製品一、一、五、
〇〇〇圓、麵類九、〇〇〇圓、菓子類
二、九、〇〇〇圓、刃物類一、三、六〇〇圓、
漆器三、七、三、〇〇〇圓
〔主要畜産物〕牛七、〇、六、四圓、馬
一、六、七圓、豚二、九、九三圓、成鶏
一、六、七圓、一、六、九圓、雞一、三、八四羽
四、五圓、産卵一、八、六三圓、六、八八圓
〔方面委員〕方面數四、委員數
八八人
〔救護〕生活扶助二二人、醫療
人員總數居宅三人、收容三人、延
人員居宅九、八四六、收容二、三、六
〔方面委員〕方面數四、委員數
八八人
〔救護〕生活扶助二二人、醫療
人員總數居宅三人、收容三人、延
人員居宅九、八四六、收容二、三、六
〔方面委員〕方面數四、委員數
八八人
〔救護〕生活扶助二二人、醫療
人員總數居宅三人、收容三人、延
人員居宅九、八四六、收容二、三、六

計八五、(株式)十萬圓以上四〇
一萬圓以上三四、一萬圓以下四
計七八。

〔方面委員〕男三人、女四人、
計七人。
〔私設各種機關〕保育二、救護
二出獄者保護一、計五。
〔市營住宅〕一九戸、(最高家賃)
三、五圓、(普通家賃)二圓、
(最低)一、八圓、一〇、五疊
〔電燈〕八、九〇八戸、五、〇、六、九燈、
街燈一、三、三三戸
〔瓦斯〕燃料一、六、七、三、九、八〇口
燈用三、三、三三戸
〔水道〕公設共用栓二、〇、八、三、
私設共用栓一、〇、四、九、九、放任専用
栓九、九、計專量用栓三、三、二、戸、
計六、四、七、七

上野を起點とし福島を経て仙
臺、盛岡、青森に至る東北本線
又福島より分岐して米澤、山形
秋田を経て青森に至る奥羽本線

交通

一八、三、六、五、補助費七、〇、五〇、雜支出
一〇、五、四、六、臨時部計二、一、八、九、三、四
歳出合計六、九、五、五、元
福島市諸積立金歳入出預金
八、八、六、八、圓

本籍人口男二、七、五、六〇、女二、七、九、五、四
計五、五、五、一、四
現在人口男三、四、三、五、二、女三、四、六、九、七
計六、九、〇、四、九、九
世帯數九、一、三、六、一世帯平均人口
五、三、六

若松市

沿革 松平氏二十三萬石の舊城
下であつたが、明治二年五月若
松縣が置かれ同四年七月縣制を
布いてその第一大區となつた。
明治九年八月福島縣に合併さ
れ同十二年四月市町村制の實
施となつて若松町役場を設け、
明治三十二年四月市制を施行し
て今日に及んでゐる。大正三年
十一月に磐城線(郡山新津間)全
通、昭和三年十一月會津線(若
松柳津間)開通し、更に昭和十
年十二月田島線(若松田島間)も
開通して交通上會津平野の主要
中心地となつた。

會津工業學校(五九〇)、若松商
業學校(四九八)、市立會津盲學校
(三〇〇)、會津高等女學校(一、〇〇〇)、
若松實科高女(三〇七)、若松高等小
學(九三五)、若松第一尋高(一、五七〇)
若松第二尋小(一、五五〇)、若松第
三尋小(一、三、五、五)、若松第四尋小
(一、四、五、五)若松第五尋高(一、四、八、五) ||
カッコ内は生徒數
若松第一青年(三、三、三)、若松第二
青年(四、五、五)、若松第三青年(五、〇、
若松第四青年(二、九、〇) || カッコ内
は生徒數
産業(昭和十三年)
生産總額 農産一、六、二、五、八圓、工
産八、六、四、九、〇圓、畜産二、〇、三、五、五圓
水産一、四、五、五圓、鑛産六、八、八〇圓、
林産一、計九、〇、〇、二、四、四圓

東北の都市(若松、郡山)

〔主要農産物〕食用農産物五、八四三
圓、果實三、六〇〇圓、蔬菜及花卉
九、九四圓、工藝農産物三、四二〇圓
〔主要工産物〕織物四、三、二一圓、
酒二、八〇四、味噌七、〇〇〇圓、
醬油一、九、〇〇〇圓、木製品一、一、五、
〇〇〇圓、麵類九、〇〇〇圓、菓子類
二、九、〇〇〇圓、刃物類一、三、六〇〇圓、
漆器三、七、三、〇〇〇圓
〔主要畜産物〕牛七、〇、六、四圓、馬
一、六、七圓、豚二、九、九三圓、成鶏
一、六、七圓、一、六、九圓、雞一、三、八四羽
四、五圓、産卵一、八、六三圓、六、八八圓
〔方面委員〕方面數四、委員數
八八人
〔救護〕生活扶助二二人、醫療
人員總數居宅三人、收容三人、延
人員居宅九、八四六、收容二、三、六
〔方面委員〕方面數四、委員數
八八人
〔救護〕生活扶助二二人、醫療
人員總數居宅三人、收容三人、延
人員居宅九、八四六、收容二、三、六

郡山市
沿革 天正年間會津領主蒲生氏
の所管であつたが後加藤氏の領
地となり、寛永二十年丹羽光重
二本松に移封され代官所を郡山
に置き之を支配した。明治元年

守山藩に属し同二年九月白河縣の管下に入り、同四年十一月二本松縣の管轄となり同五年二月福島縣の所轄となる。明治七年區會所を桑野村に置き、十二年三月新に安積郡役所を設け、各村に戸長役場を設置した時郡山村横塚村戸長役場が置かれた。同十五年一月郡役所を郡山に移し同二十二年四月町制實施の際横塚村を分離して郡山村を郡山町と改稱した。其後の發展著しく隣村小田原村を併合して大正十三年九月一日市制を實施、更に翌十四年六月一日桑野村を併合して今日に至つた。

(統計は「郡山市勢要覽」による)

戸數及人口

Table with 2 columns: 年次 (Year), 戸數 (Households), 人口 (Population). Data for 昭和十三年, 昭和十二年, 昭和十一年, 昭和十年, 昭和九年, 昭和八年, 昭和七年, 昭和六年, 昭和五年, 昭和四年, 昭和三年, 昭和二年, 昭和元年.

Table with 3 columns: 種別 (Category), 専業 (Specialized), 兼業 (Part-time). Rows include 農業 (Agriculture), 水産業 (Aquaculture), 工業 (Industry), 商業 (Commerce), 交通業 (Transportation), 公務自由業 (Public/Free Professions), 家事 (Household), 無業 (Unemployed), 合計 (Total).

職業紹介 (求職者) 男 三,三〇三, 女 二,五八六, 計 五,八八九, (求職) 男 二,六四四, 女 四,二五二, 計 六,八九六, (就職者) 男 一,三七八, 女 二七二, 計 一,六五〇

教育(昭和十三年度末) [小学校] 尋常小学校六, 尋常高等小学校二, (學級數) 尋常科一三七, 高等科三〇, (児童數) 尋常科男四,〇七, 同女四,一〇〇, 高等科男七九〇, 同女五三三, 計九,五〇〇 (學齡兒童) 男四,九九九, 女四,九九六

Table with 2 columns: 昭和十三年, 昭和十二年. Rows include 農業 (Agriculture), 工業 (Industry), 畜産 (Livestock), 水産 (Aquaculture), 林産 (Forestry).

Table with 2 columns: 昭和十三年, 昭和十二年. Rows include 財產收入 (Income), 支出 (Expenditure), 補助金 (Subsidies), 雑収入 (Miscellaneous Income), 雑支出 (Miscellaneous Expenditure).

(主要農産物) 食用農産物 三七,三三〇圓、果實二,一〇〇、蔬菜及花卉五〇,九三三、蒲四九,六三〇 (工業物) 蠶絲類四,六〇〇、六一、織物四,三二七、酒類一七,〇七五、醬油二五,六六〇、其他三,〇四四、四九七、計三三,五三二、三三三圓 (畜産) 豚一,九七九、鶏六,三四五、鶏卵一四,五〇八、其他八八,一四九、計一三〇,八八一

字都宮を経て東京と相通じ、北は福島を経て仙臺、青森に達する。又三春、平に出て常盤線に接続し、本市を起點として水戸に達する水郡線がある。其他日中線、會津線(一部)開通、又建設豫定線として幾多の計畫あり交通上益々重要地位を占むるやうになつた。

財產收入 八,七六四、使用料及手数料一六〇,四九八、交付金一〇,五五七、國庫下渡金五五,三三五、獎勵金一,〇〇〇、縣補助金二八,〇〇三、安積疏水組合補助金四〇〇、納付金一、寄附金三,六四八、財產賣拂代一繰越金五〇〇、雜収入一三,八二六、市税四四,六三四、賃借金一、補助金四七,三三三、歳入合計 九四,五七七

支出(經常部) 神社費 三六七、會議費 九,七〇九、役所費 九,五〇〇、土木費 二,五〇七、都市計畫費 二,三〇〇、小學校費 三〇三、三三、商業學校費 三〇,九八八、淑徳女學校費 三九,二五五、訓育學校費 四,三九九、青年學校費 一,七七一、學事諸費 七,四二一、傳染病豫防費 三,五七三、傳染病院費 八,〇五七、汚物掃除費 二,九〇三、水道費 三,一八六、公園費 一,二七四、墓地費 三、火葬場費 三、七三三、勸業諸費 五,〇七三、社會事業費 一,〇九八、地方改良費 一五,一六一、救助費 一七一、救護費 一〇,四三三、母子保護費 四,六〇一、統計費 三、六一、警防費 三〇,九九九、徴發費 二〇、財產

交通(昭和十三年) 交通上理想的條件を具へて居り、國鐵東北本線は南、白河、貨物及賃金(郡山驛) 昭和十三年 五〇三、六五〇 同十二年 四四三、五〇五 同十一年 三三八、三三九 郵便(通常)引受 三,〇〇一、一八〇 配達 三,四九八、〇〇三、(小包)引受 三、五五九、配達 六九,三四三、(集金)引受 一、二六九、取立 五、六三六 爲替 (振出) 一五,七八〇口、四三三、〇九圓、(拂渡) 三三,〇五一口、一、〇一〇、九三圓

手荷物 貨物 昭和十五年度豫算 契約高 五、八八三、三三〇圓 契約人員 四〇、三六八人

支出(臨時部) 役所費 六、二四九、土木費 五、三六五、學校營繕費 六、五三九、學校設備費 五、三五六、汚物掃除費 四、三三三、水道費 一、九二二、下水道調査費 七、三〇三、勸業諸費 七、六七〇、公益實庫費 四、〇〇〇、警防費 九、三九八、財產費 二、一三三、積立金 一〇三、公債費 一、三六、二九、訴訟費 一、寄附金 二〇、三三三、補助金 七、六〇三、公會堂費 三、八〇、事變費 二、九九五、國勢調査費 三、四九四、紀元二千六百年記念事業費 四、〇〇〇、雜支出 九四、六七九、臨時部計 一、二九〇

沿道 寛治元年より五百十五年 間岩城氏大館城にあり、慶長七年鳥居氏之に代り平城を築いた

東北の都市(郡山、平)

後内藤氏、井上氏、安藤氏を經て明治維新に至る。明治二年平民政局取締所を置かれ、同年更に平藩廳と改稱された。同四年警前縣を設けられ、同九年福島縣に合併された。明治二十二年

自治制發布と同時に町制を實施昭和十二年六月一日平窪村を合併して市制を施行した。
(統計は平市勢要覽)
戸數及人口(昭和十三年)
現住戸數 五、九三一

Table with 2 columns: 職業別戸數(昭和十三年) and 職業別専業兼業 計. Rows include 農、工、商、交通、公務、家事、無業, 小學校, 尋常科男, 高等科男, 同女, 同女.

農産物 米三三、〇九圓、麥一八、六三圓、蔬菜六九、七四八圓、果實七一、五三圓、其他三、八〇四圓、計四二九、三六圓。
交通、通信(昭和十三年)
旅客(乘)一、三〇一、六八八人、(降)一、八五、五〇五人、(賃金)五九七、八三圓、手小荷物(發)一〇一、八九三個(着)一〇五、四九個、(賃金)二四、五六圓、貨物(發)四、〇六斤、(着)一七九、九八斤、(賃金)一、六四、三二圓、郵便(平郵便局)郵便物(引受)三、五七、七七八、(配達)三、六三、三三三、(計)七、〇一、一〇五、三〇、(計)八、五、四三三、(配達)五、三、七〇、(計)八、五、四三三、郵便貯金(預入)二二、九八口、二、〇四三、八二圓、(拂戻)三、六八口、一、六〇九、八三九圓

昭和十五年年度豫算
歳入(單位圓)
財産より生ずる収入 四、五、八、使
用料及手数料 一、三、八、水道工
計五、九、二、二

歳出(臨時部)
役所費 三〇〇、土木費一、六、一、五、三、
小學校費三、二、三、商業學校費三、一、
九、選舉費五、警防費四、九、五、
公會堂費五、九、六、公債五、三、六、戻
入金一、四、九、三、寄附金二、七、三、補
助費五、一、四、〇、訴訟費五、水道費
二、〇、五、〇、都市計畫費二、一、五、八、特別
會計繰入一、八、六、五、事變費一、八、五、〇、
雜支出二、三、八、國勢調査費七、三、
臨時部計一、五、三、三、五
歳出合計 四、三、三、七、六

人口戸數
昭和十三年現住人口及戸數
男 四、七、八、二、女 三、三、三、三、計 八、一、一、一、〇
戸數 二、八、二、三、一、戸當人口 五、五、
出生 男 九、九、三、人、女 九、四、四、人
死亡 六、四、四、人
婚姻 四、五、三、人
離婚 四、九、九、人
死産 四、四、四、人

職業別戸數
種別 専業 主たる 従たる
兼業 兼業
計 五、二、四、
合計 八、四、九、五、
同十二年 同十一年

沼草 南部氏二十六代信直は文祿二年不來方城(盛岡城)の築營に着手し、慶長四年三月から盛岡に移つた。其子利直に至つて元和元年侍屋敷及町屋敷二十三町の區劃を定めて土民町民を三戸から移して明治維新まで南部氏十二萬石の城下であつた。
明治三年藩を廢して盛岡縣が置かれ後岩手縣と改められた。
明治二十二年仁王、志家兩村と

盛岡市
東北の都市(盛岡)

盛岡高等農林學

林産	三六、〇九三	二四、〇五五	二六、一九八
礦産	一五、八三五	一一、〇七七	九、七五〇
水産	三三、六六三	二一、六三七	一六、一五四
工業	五、七九、一九九	六、〇九、〇五五	五、〇五、一九七〇
計	六、六二、九九七	六、八二、七三六	五、七六、五五五

昭和十三年末現在市内各銀行信用組合の貸付金額は次の通り
(單位圓)

總資本金	三、七、六九二	三、七、六九二	三、七、六九二
拂込資本金	一、九、四八六	一、九、四八六	一、九、四八六
積立金	一、六、六四	一、六、六四	一、六、六四
貸付金	一、三、〇、〇五三	一、三、〇、〇五三	一、三、〇、〇五三
當座貸越	一、〇、〇、〇〇〇	一、〇、〇、〇〇〇	一、〇、〇、〇〇〇
銀行及組合貯金	一、二、七、〇、〇〇〇	一、二、七、〇、〇〇〇	一、二、七、〇、〇〇〇

通商郵便 集七、二九〇、三三、配六、六
三六、三九五、小包郵便 集一〇、九、三三、
配一、五七、七二

警察(昭和十三年)

財産被害(盛岡署下)
被害件数 強盗一四三、窃盗九七三
拘摸五、詐欺横領三五三、計一、七、七、
被害價格 七、七〇、三〇八
犯罪違反件数(盛岡署下)
犯罪件数 三三、九五、檢舉人員 男
一五、四五、女七、五五〇
諸規則違反 (科料)男五〇、女八
消防及火災 (盛岡署管内)
消防組(正)一、(副)一、組員
(小頭)二、(消防手)三〇五
火災件数 放火一、失火六、不
審火三
火災戸数 全焼二、半焼三、損
害價額一八、四三圓

昭和十四年度豫算
歳入(單位圓)
歳入 四、四、三、七〇
歳出(單位圓)
歳出 四、四、三、七〇

東北の都市(盛岡、釜石)

昭和十三年
昭和三十四年十月水道布設の調査
に着手、昭和七年十月起工、昭
和十年三月竣功
(給水戸数)専用栓 四、一、五、計
量栓 六、七、共用栓 一、三、二

質屋(店数七)、貸出五九、〇〇八口、 三五三、三五五圓、受戻六九、八八五口、三七八、 七六三圓	厚生(昭和十三年) 醫師其他、醫師八〇、齒科醫師 二七、藥劑師三、産婆七、看護婦 六六三	傳染病 昭和十三年 昭和十二年 患者死亡 患者死亡 腸チブス 二三四 三四四 パラチフス 一〇〇 一九九 チフテリア 一九五 二〇四 赤痢 三三三 三四三 猩紅熱 二二六 一四〇 流行性腦 脊髄膜炎 七八四 六八〇	病院 (日本赤十字社岩手支部病院) 醫師三、患者實人員、入院一、 外來三、七、七、治療八、(岩手醫專 附屬醫院)醫師三、患者實人員 入院三、五、八、外來一、八、五、治療 一、五、一、〇、(盛岡病院)醫師一〇、患者 一、〇、〇、七、治療費三、〇〇〇、其の他 五、六、七	交通(昭和十三年) 鐵道(盛岡、仙北、上盛岡、上 米内四縣合計) 昭和十三年 一、四、八、三、四、一、二、七、七、八、五 昭和十二年 九、七、七、七、一、九、六、六、七、九、〇 昭和十一年 八、四、四、四、八、八、四、〇、八、四、〇
---	---	--	---	---

釜石市
沿革 昔三陸沿岸の一流村であ
つたが明治初年釜石鑛山が國營
となつて俄然發展し、其後
の勃興と水産業の發達に伴つて
次第に隆盛となつた。明治十二
年釜石村戸長役場を置いたが同
十五年には釜石村、甲子村、平
田村を合して釜石村外二ヶ村戸
長役場となつた。明治二十三年
町村制施行に際し甲子村を分離
し、平田村釜石村を合併して釜
石町となり昭和十二年五月市制
を施行して釜石市となつた。
(統計は釜石市勢要覽等によ
る。昭和十三年)

昭和十三年	七、七三三	四、〇、四九八	女百二	一世帯	一、六、五八
昭和十二年	七、七〇〇	四、〇、三八八	付男	當人口	七、〇
昭和十一年	七、五二〇	四、〇、〇八一	人口		

無業

計 四、五六八 三、一六四 四、二七七

産業

釜石市の今日の發展は畢竟するに、製鐵事業と水産業に負ふところのものである。故にその主産物は工産と水産を主とし、工産は數千萬圓の巨額に上る。

生産額

農産八、四六七、畜産九、〇五八、林産二、〇六六、礦産一、五五五、水産三、四〇二、六二二

株式會社

株式會社二四、出資金又は資本金總額一、六七〇、〇〇〇圓、合資會社三〇、同三三、五〇〇、合名會社二、同六、五〇〇

工場

鐵工場四、製氷及冷凍四、罐詰製造五、釀造三、印刷五、製材及造船三、鯨體處理二、其他二

港灣

灣内は水深く波濤かであつて棧橋に一萬噸の船舶を繋ぐことが出来る。昭和九年一月開港場

歳出經常部(單位圓)

神社費 二、〇〇〇、會議費 三、三六〇、役所費 八、八六六、土木費 四、七九六、小學校費 三、三三九、青年學校費 一、一〇〇、圖書館費 四、〇〇〇、學事諸費 三、〇〇〇、釜石工業學校費 三、〇一七、釜石高等女學校費 三、〇六四、夜間中學校費 三、四三三、傳染病豫防費 一、二〇〇、隔離病舎費 五、〇〇〇、汚物掃除費 四、一三三、屠場費 三、三三三、火葬場費 五、三三三、衛生諸費 九、六九五、勸業費 三、六九〇、航路標識費 三、三三三、救護及保護費 一〇、一三三、社會事業費 一、五〇〇、警防費 三、三三三、基本財産造成費 一、八〇八、財産費 四、七六六、諸税及負擔費 九、六九九、雜支出 八、九一〇、豫備費 三、七四三、經常部計 五、八〇七

東北の都市(釜石、青森)

となり税關支署が設置された。貿易額は年々増加して昭和十三年には一千三百五十余萬となつた。又漁港として三陸漁場を控へ極めて良好の地位に有り、漁船の出入は年々夥しい數に上る。

交通

鐵道は盛岡より宮古、山田を経て釜石に至る線は昭和十四年九月開通、花巻より土澤、遠野を経て釜石に至る線は同十七年度に完成の豫定であり、釜石、盛岡も豫定線に編入されて居る。縣道は花巻から遠野を経て釜石に至る釜石街道と南方宮城縣から氣仙郡を経て釜石へ、更に北方宮古方面に向ふ濱街道がある。海路は三陸汽船會社の定期航路があつて釜石、宮古及東京三陸間、函館三陸間を航行してゐる(山田線) 東北本線盛岡驛から分岐して釜石港に通ずる百五十六軒二百七米の線路である。大正九年着手以來、軒餘曲折、十九

ケ年の歳月を要して漸く完成した。本線は無類の難工事で全線中七十ヶ所の隧道と百十ヶ所の橋梁を算する。従つてこの經費は隧道八百拾六萬參千四百九拾六圓、一米當り四百拾參圓、橋梁は全延長が五千八百八十五萬米、其費用が百八拾萬一千圓、一米當り參百五圓で隧道と橋梁とで山田線の建設費概算二千四百萬圓の四分の一に近い巨費を要した。橋梁の最長は大槌川の三七六米、隧道の最長は第一飛鳥で二、二六三米である。宮古を發して山田、大槌を経て釜石に至るには二十五ヶ所の驛があり、その將來は釜石の發展と共に極めて重要となつた。

衛生、社會事業 (病醫院) 病院三、醫院六、齒科醫院五 (醫師其他) 醫師三、齒科醫師五、獸醫一、藥劑師八、産婆三、看護婦五 (傳染病) 腸チフス三八、バラチ

歳出經常部(單位圓)

一、五五〇、土地購入費 一、三三三、住宅地造成費 八、〇〇〇、記念事業費 二、六〇〇、警防費 四、二一〇、積立金 四、四三九、公債費 六、三三三、貸付金 三、八五〇、訴訟費 一、〇〇〇、寄附金 一、四三〇、補助金 三、〇〇〇、地方改良調査費 五、〇〇〇、國勢調査費 一、一八〇、負擔金 二、三三三、津波豫報装置費 一、〇〇〇、雜支出 一、〇〇〇、臨時部計 三、八六六、歳出合計 五、八〇七

青森市

沿革 舊津輕藩の領地で住時は善知鳥村と稱する一流村に過ぎなかつたが、寛永元年津輕信牧公港を開き青森村と改めた。貞

現住戸數及現住人口

(昭和十三年末現在) 戸數一九、九三三、人口 男三、五四、女三、五七、計 一〇、〇三三、前年に比し 三、七三六増

人口動態

(昭和十四年末現在) 婚姻 一、〇八一、離婚 一、二七、出生 三、〇五、死亡 一、五八、死産 八三、死亡に對する出生増 五九。

職業別戸數(昭和十三年)

Table with 2 columns: 職業 (Occupation) and 本業 (Main Occupation). Rows include 農作業 (Agriculture), 畜産業 (Livestock), 林業 (Forestry), 水産業 (Fishing), 工業 (Industry), 商業 (Commerce), 交通業 (Transportation), 公務自由業 (Public/Free), 其他 (Other), 無職 (Unemployed).

教育

(中等學校) 青森師範學校 (一部三〇八、二部五六)、同女子師範學校(三〇)、縣立青森中學校(一、二五〇)、青森市立中學校(一九六)、縣立

青森工業學校(四三)、縣立青森商業學校(七五〇)、縣立青森高等女學校(七二六)、市立青森高等女學校(六三三)、私立提橋高等女學校(二六六)、私立東奥家政女學校(四七三)、私立山田高等家政女學校(三三三)、縣立青森盲啞學校(七〇)、私立青森技藝學園(四〇)一カツコ内は生徒數

〔小學校〕三校、教員數 三〇九、學級數(尋常) 二五五、(高等) 四五、(計) 三〇八、生徒數(尋常) 二四、九七、(高等) 一、〇九、(計) 二六、〇六
〔青年學校〕七校、學級數 六、生徒數 一、六七

産業

工産物總額(昭和十三年單位圓) 皮革製品 八〇、〇五五、藥製品 一〇六、三二、織詰 三、六〇一、三三一、織物一、酒類一、製材 五、二五、六一、醬油 四七、四、味噌 四、四七、木製品 七五、二四〇、各種工産物 一、二四、八九六 其の他 一、五二、八二四、總額 三、八五〇、六六五 工場(昭和十二年末現在)

種別工場數 職工數 生産額

紡織	一	一〇	九、七九五
金屬	一	一	一〇、〇九三
機械器具	三三	三三	九、九三三
化學工業	一	一	一
製材及木製品	五七	一、〇〇五	〇、五七
印刷及製本	二四	三、六五八	三、三二
食料品	一	三、九五六	一、七三〇
瓦斯及電氣	一	一	一
其他	四五	二、七六	三、三二
合計	二八	四、二九六	一、二七、八三三

青森港

青森港は本州と北海道の重要連絡地點であるばかりでなく交通上又國防上極めて重要な地位にある。同港修築工事は總工費三百五十萬圓十ヶ年計畫で昭和七年九月起工、昭和十四年度中の外國貿易は輸出二百八十五萬六千圓輸入二百二十一萬圓で合計五百六十六萬圓、差引六十四萬六千圓の出超となつた。

職業紹介(求人數)男 二六、三〇二、女 三、二四八、計 二九、五五〇、(求職數)男 一〇、〇九三、女 九、九三三、計 二〇、〇二六、(就職數)男 六、七六〇、女 七、七七七、計 一四、五三七、昭和十四年 傳染病 赤痢 九、腸チフス 五三、パラチフス 一〇、猖狂熱 五、デフテリア 一三七、流腦 一九、計 一七六、死亡 五、昭和十四年

交通、通信

青森市交通部收入(市營バス) 昭和十三年 三八、四八圓、昭和十四年 四六、〇九圓
青森港の定期航路(昭和十四年) 灣内航路(下北上磯線、外南部線)、小樽航路、釧路航路、擇捉航路、函館航路、伏木根室航路、樺太航路、室蘭航路、朝鮮北海道並大連航路、北鮮北海道航路 青森局郵便取扱數(十四年四月一十五年三月)
(引受)特殊通常 九、八五〇、普通小包 三、七四〇、特殊小包 二、九三六(配達) 特殊通常 三、三〇三、普通小包 一、〇五六、特殊小包 〇、六九九

便爲替(十四年度) (振出) 一、二九五、八四三圓、(拂出) 一、二八、四九圓
警 察(昭和十四年) 犯罪發生並檢舉件數 青森署 發生 三、七三九、檢舉 三、七三三 青森水上署 發生 五、六、檢舉 五、三 火災(昭和十四年)、件數 五三、損害 四、四七圓
交通事故(昭和十四年) 汽車 八件、自動車 五五件、自轉車 六件、荷馬牛車 七件、其他 二件 合計 七件

昭和十五年豫算

歳入(單位圓) 財産より生ずる收入 二、一八、使用料及手数料 三、九〇、交付金 二、七三、國庫下渡金 八、七五、臨時地方財政補助金 七、八六補助金 三、一三〇、報償金 五〇〇、繰入金 四、〇〇〇、財産賣拂代 一、六八八、事業收入 三、五三一、受益者負擔金 五九〇 雜收入 三、五七、繰越金 五、〇〇〇、市税 二、一五八、市債 一、五〇、七〇〇 歳入合計 一、四九、一五〇

歳出經常部(單位圓)

神社費 六六八、會議費 一、〇四〇、役所費 一、八〇〇、土木費 一、九五五、教育費 三、七〇〇、衛生費 七、七二二、水道費 五、〇九、勸業費 一〇、一七三、社會事業費 四、七〇四、公園費 七、九三七、都市計畫調查費 一、八二〇、公會堂費 三、八六八、警防費 五、六七六、地 改良費 四、〇九〇、基本財産造成費 三、六、諸稅負擔及公金取扱費 五、七、雜支出 三、五九三、交際費 四、〇〇〇、豫備費 四、〇〇〇、經常部計 八、九二、四二二
歳出臨時部(單位圓) 土木費 七、六三一、教育費 五、七六五、水道費 一、五〇〇、國勢調査費 三、七二二、公園費 一、五五五、警防費 一、五九〇、事變費 一、六六〇、雜支出 六、八〇〇、寄附金 二、九四七、補助金 七、七〇〇、運用金 八、六四三、公債費 三、四、五七四、臨時部計 五、六、八八八 歳出合計 一、四九、三〇〇

朝の藤原泰衡征討の軍功により

文治五年此地を興へられてから、南部直房公の代に至り寛文四年現在の三八城公園に城を築き、以來明治維新に至るまで二百六十年間南部地方の首邑として經濟、文化の中心であつた。明治二十六年八月線開通、大正十四年には久慈線も開通し、大正八年工費二百四拾一萬圓を以て築港の八戸港の完備と共に次第に繁榮するに至つた。

昭和四年五月、多年實施の必要を

を高唱された八戸町、小中野町、湊町、鯉村の合併成つて市制を施行し現在に至る。(統計は「八戸市勢要覽」による。昭和十三年)

人口と戸數

職業別戸數 農業 一、二七四、水産 業 一、九七五、鑛業 三、工業 一、六七七、商業 二、八三〇、交通業 四七〇、公務 自由業 七〇八、其他有業 一、九二〇、無職業 三五五、計 一、〇、二二

昭和十三年末の現在戸數 一、〇、九二二

八戸市

沿革 南部の祖三郎光行が源頼

東北の都市 (八月)

現在人口は 男 三二、四〇三、女 三三、六六七、計 六六、〇七〇となつてゐる。

出生男 一、〇四五、女 九〇四、計 一、九四九、に對し死亡は男 七〇八、女 五七六、計 一、二八四となつてゐる。

教育

小學校 八戸(一、三二)、長者(一、二四)、柏崎(七〇〇)、中居林(一、六六) 種差(二六六)、大久喜(一、六六) 以上尋常小學校 八戸(一、〇三三) 小中野(二、一九〇)、湊(二、〇三三)、白銀(二、一八四)、鯉(七四) 以上尋常高等小學校 大久喜尋常校金濱分教場(八九)、白銀尋常校町畑分教場(四二)

産業

〔生産總額〕農産(八三三、一四六)、畜産(二九、七五八)、水産(五、七七、一九)、工業(一、一六七、九五三) 林産(五、三三〇) 鑛産(二七、五五五) 總計(八、一六四、八三三) 〔工産物内譯〕セメント(一)、魚肥(九七、五八)、製材(一、〇〇四、二〇〇)、酒(六五、八四四) 木製品(六、九、五〇〇)、味噌(三、七、五、六〇三)、魚油(三、三、二九)、セソノイ(一、七五、〇〇〇)、菓子類(一、七、〇〇〇) 織詰(二〇八、四五四)、船(一)、滿庵鐵(一)、印刷物(三九、五〇〇) 其他(一、五九、二六〇) 〔水産物内譯〕目抜(一、一〇九、三三九)、マグロ(一、三三、八〇七)、イカ(一、七〇、九、一三)、イワシ(四八三、三〇五)、カニ(七、六三)、ヒラメ(二七、七〇三)、タラ(三〇、七、六三) フカ(一九七、一九五)、其他(三、三〇九)

(三六一) 織物
 (工場) 紡織三、機械三、窯業四
 化學二、製材三、印刷六、食料
 品三、計一〇六
 (會社) 株式三、資本金及出資額
 五、九五七、〇〇〇圓、合名一七、同六七三、
 五〇〇圓、合資三、同三、〇一五圓、
 計七三、同六、九九、六五〇圓

交通

道路 縣道三、六五米、市道二〇四、
 八五七米、計二一七、五三米
 鐵道 乘降客
 (八戶驛、湊驛、陸奥、湊驛、
 陸奥、種差驛計) 乘客一、一五、
 一六二人、降客一、一八、四七五人

厚生

醫師三、齒科醫師三、藥劑師三
 產婆七
 傳染病患者數
 腸チフス五、パラチフス三、赤
 痢六、猩紅熱三、デフテリア二
 計九
 市設公益質屋
 貸付 金額五、七八圓、口數二、三
 買、辨濟 金額五、六七圓、口數

二三、五九
 市立診療所
 醫師四、診療人員二六、齒六人、無
 料診療人員一、〇二三人
 市立療養所
 醫師四、患者延人員二、八八人
 警察
 犯罪件數
 刑法 男三三、女六、特別法男
 三、女一
 昭和十五年度豫算(單位圓)
 歳入
 財産より生ずる収入一八、四〇〇、
 使用料及手数料一七、八七〇、交付
 金二〇、九二、國庫下渡金五、五七一、
 國庫補助金九、四三、縣補助金六、
 一四八、補助金四、四〇四、寄附金六五
 財産賣却代一〇〇、繰越金一〇、〇〇〇
 雜収入三、八八、補助利子一、一五三
 繰入金一〇、〇〇〇、市税四三、九〇四、
 歳入合計一三、五三三
 歳出(經常部)
 神社費三〇、會議費二、一六三、役
 所費五、二九、選舉費四三、土木
 費二、七八〇、教育費三、〇六三、傳

染病豫防費一、六七一、傳染病院費
 九、七七一、療養所費四、三九七、汚物
 掃除費二、一七五、衛生費三、三三一、
 火葬場費三、〇九三、屠場費八四〇、
 公園費六四〇、市場費二、四〇〇、勸
 業費七、〇二三、保稅倉庫費二、一〇
 社會事業費三、四六一、地方改良費
 九、〇六九、救護費一、三三〇、警防費
 三、八三三、基本財産造成費二、〇〇、
 財産費一、四三四、諸稅及負擔三、八
 四、公金取扱費一、〇〇〇、招魂祭
 費七〇〇、雜支出三、八五七、豫備費
 四、八三〇、經常部計五、六八八
 歳出(臨時部)
 神社費五〇、土木費八、六〇〇、都
 市計畫費一、〇〇〇、市役所營繕費
 五〇〇、學校營繕費三、三〇〇、積立金
 一、五三三、勸業費六〇〇、國勢調査費
 四、三三〇、防空費三、四〇〇、事變費四、
 〇〇〇、土地買入費一六、八三三、警防費
 一、八〇〇、公債費三、二〇三、寄附金
 八、三三九、負擔金八、八八九、補助費六、
 五〇〇、雜支出三、五五七、臨時部計
 三、六七四
 歳出合計 八三、五六二

弘前市

沿革 慶長八年、弘前藩祖津
 爲信公舊稱鷹ヶ丘に城市を拓い
 たが長子信牧公遺志を繼いで城
 廓を築き慶長十六年五月竣工、
 これが弘前城である。爾來三百
 有餘年津輕十萬石、五郡の政治
 教育、産業の中心地であつた。
 明治維新後廢藩置縣に當つて七
 戸、八戸、斗南、黒石、館の五郡
 を合して弘前縣と稱し、縣廳を
 八戸市に置いたが間もなく青森
 縣に移し青森縣と稱するに至つ
 た。明治六年三月區役所が設置
 され第三大區一小區となつたが
 明治十一年十月區役所を廢し中
 津輕郡役所及び戸長役場を置き
 明治二十二年四月一日市制を施
 行した。昭和四年四月清水の
 一部を、同十一年一月和徳の

特別會計
 公益質屋七、一五、上水道六六、三
 乘合自動車一七、三三、小口産業
 資金七、三三、轉貸資金六、三三

大部を併合し都市計畫を施行し
 てゐる。

人口及戸數

昭和十三年末の現住戸數は九、
 三三戸、現在人口は男三、四七〇、
 女三、四四三、計六、九一三で前年に比
 して五五人の減少である。
 人口動態(昭和十四年現在)
 婚姻七三、離婚七一、出生一、四六八
 死亡一、〇八七、死産五に死亡に對
 する出生増 三八一

職業別戸數(昭和十三年)

本業	副業
農作業 四九三	四七三
畜産業 一七	七〇
養蠶業 一	三五
林業 二	八
水産業 一	二
鑛業 一	一
工業 一、三六四	八四四
商業 二、四七七	六七四
交通業 三九	八三
公務自由業 一、八六三	八二
其他 二、〇三三	一、四〇九
無職 不明	不明

教育(昭和十五年)

計 九、三三三 三、六六九
 小學校七校 教員一五二
 學級數(尋常)一七、(高等)一〇、
 (計)一七、生徒數(尋常)八、三〇六
 (高等)一、一五九、(計)九、一六五
 中等學校(カッコ内は生徒數)
 縣立弘前中學校(一、〇〇三)、縣立
 弘前工業學校(五、六)、市立弘前
 商業學校(三、三三)、縣立弘前高等
 女學校(七、四六)、市立弘前實科高
 女學校(三、〇)、私立東興義塾(四、九五)
 私立弘前女學校(五、六)、私立弘
 前和洋裁縫女學校(六、三〇)、私立
 弘前高等家政學校(一、九一)
 農産
 (米) 作付反別一、〇八、町、收穫高
 三、〇三三石、價格二五、八二圓
 (華果) 一、〇五、本、收穫高二九、三
 〇〇貫、價格一、二五、七五圓、植付反
 別五、七町
 (華果種類別收穫高) 祝三、五〇〇貫
 旭三、二〇〇貫、紅玉三、〇〇〇貫、倭

警察(昭和十四年)

緝四、五〇貫、國光一三、五〇貫、其
 他九、六〇貫、計二九、三〇貫
 犯罪 發生三、九三、檢舉三、九二
 火災 件數四、損害三、七六圓
 交通事故 件數三、死亡五、負
 傷三〇

郵便(昭和十四年度)
 (小包) 引受三、六三、配達一四三、二
 五、(爲替) 振出四、五三、三九、拂出
 一、五二、〇三六

昭和十四年度豫算

歳入(單位圓)
 稅收入三、〇三、財政補助金四、
 〇七三、財産より生ずる収入一、三三
 使用料及手数料三、四七、國庫下
 渡三、九〇〇、徵收交付金一、九〇三
 國庫補助金八、三三、縣補助金八、三
 三、納付金寄附金報償金六、七〇〇
 繰入金八、八八、前年度繰越金二〇〇
 市債三、一〇〇、雜収入一、八、四三三
 歳入總額一、一八、六〇〇
 歳出(單位圓)
 神社費七八一、會議費五、四七七、役
 所費五、二三一、選舉費九〇六、土木
 費(經常費)一〇、四三三、(臨時費)

東北の都市(弘前)

三六、一〇一、教育費(經常費)一七、八、四、(臨時費)四、九、二、衛生費三、七、三、勸業費一〇、四、六〇、社會事業費五、四、四、警備費三、五、六、諸稅及負擔九、八、〇、三、公金取扱費六、〇、公債費九、八、〇、三、豫備費一、八、〇、三、其他九、〇、九、

昭和十五年年度豫算

十五年年度歳入出豫算總額は六拾壹萬二千七百五拾二圓で初め市會に提出した豫算額六拾壹萬二千五百三拾七圓より歳入歳出合計二百十五圓の増額修正となつた。前年度比較四萬五千三百八拾二圓の増額である。新規豫算としては警防團員の被服給與費二千二百五十八圓、臨時部では皇軍慰問費一千圓、路面轉壓器購入費六千九百九十圓、縣立弘前中學校増築寄附として一千圓、銃後奉公會へ三百圓の助成、紀元二千六百年記念郷土館開設費三千五百圓、同演壇に體育會開催費七百圓等を計上してゐる

(統計は山形市役所發行統計一班その他による)

教育

(官立) 山形高等學校 (縣立) 山形縣師範學校、同附屬小學校、山形縣女子師範學校、同附屬小學校、山形中學校、山形第一高等女學校、山形第二高等女學校、山形工業學校、山形夜間中學校、山形盲學校、山形聾啞學校 (市立) 山形工藝學校、山形商業學校 (私立) 山形女子職業學校、竹田裁縫女學校、新清女學校、裁縫精華女學校、山形自動車學校 (市立小學校) 第一より第二第三、第四、第五、第七、第八の尋常高等小學校七校、男子高等小學校一校 教員數三三三、學級數三〇八、兒童數男五、九、五、女五、六、九、計二、六、五、

産業(昭和十三年)

(農産物) 米一、三、六、七、六、圓、麥三、七、七、圓、食用農産物九、三、五、圓、果實三、九、四、圓、蒲一、六、八、〇、四、圓 (工場) 鐵工業六、織物一、六、製絲三、瓦、セメント三、製紙一、製材四、指物一、桐紙三、印刷二、新聞二、醬油味噌九、酒造八、菓子七、織詰其他食料品九、製氷二、和傘六、瓦斯一、佛壇一〇、其他三、合計一、八、二、 (織物) 絹織物七、六、三、圓、人絹織物四、七、七、圓、スフ織物四、七、五、五、圓、毛織物三〇、五、九、圓、絨氈一〇、四、〇、〇、圓、計一、八、〇、一、五、七、六、圓 (眞綿) 數量四、價額三、二、五、五、圓 (蠶絲類) 三、六、三、九、圓 (染物) 三、九、六、〇、圓 (金屬製品) 一、三、六、〇、〇、圓 (漆器) 三、七、九、〇、圓 (木製品) 四、三、三、〇、〇、圓 (織詰) 七、九、〇、四、四、圓 衛生、社會事業 (病院及醫師) 公立病院一、私

山形市

沿草 幕府時代には最上、鳥井、保科、奥平、堀田、松平等の大諸侯、大給、秋元、水野等の小藩主が交々城主として封ぜられた。明治三年廢藩置縣となり、山形縣に屬し行政廳を設置され明治二十二年市町村自治制の施行に當り同年四月二日市制を實施した。昭和六年四月隣村東澤村の一部小白川を編入して今日に至つた。

財產より生ずる收入八、二、九、使用料及手数料五、四、七、交付金一、九、六、五、國庫下渡金五、八、八、臨時地方財政補助金三、一、〇、九、納付金四、八、七、國庫補助金三、〇、七、〇、縣補助金、四、六、繰越金三、八、六、雜收入六、七、〇、市税四、一、〇、〇、歳入合計六四、三、四、

立病院七、醫師六、齒科醫三、產婆四、 (傳染病) 赤痢六五、腸チブス一八七、デフテリア六九、パラチフス三六、其他四三、計三九一

(救助) 救護人員一、〇、二、五、行旅病人二、同死亡六、精神病者一六、計一、〇、五、

(公益質屋) 貸付労働者七三三、俸給生活者八五九、小工業者一、七、九、小商業者一、七、〇、農業八三、其他三五六、計五、五、三、〇、一、六、二、〇、一、點、二、八、一、三、六、圓、七、二、辨濟六、〇、七、七、〇、一、八、〇、三、六、點、二、九、六、八、四、圓、九、五、利子收入一、六、九、四、〇、〇、昭和十四年

交通、通信(昭和十三年)

(道路) 國道五、三、七、三、米、縣道一、三、六、米、市道(市費)二〇、五、二、八、三、米、計三四、三、四、米 (通常郵便) 引受九、〇〇〇、三、四、三、配達九、三、六、六、九 (小包郵便) 引受四、七、四、六、配達一、五、三、八、五、五 昭和十五年年度豫算(單位圓) 歳入

東北の都市(山形、米澤)

財產より生ずる收入八、二、九、使用料及手数料五、四、七、交付金一、九、六、五、國庫下渡金五、八、八、臨時地方財政補助金三、一、〇、九、納付金四、八、七、國庫補助金三、〇、七、〇、縣補助金、四、六、繰越金三、八、六、雜收入六、七、〇、市税四、一、〇、〇、歳入合計六四、三、四、

米澤市

沿革 慶長六年上杉景勝會津から米澤城に移り、明治二年六月茂憲公封土を奉還するまで十三代、二百七十二年に及んでゐる。明治二年七月米澤領を改めて米澤藩とし同四年七月藩を廢して米澤縣を置き同年十一月之を廢して置賜縣とし、今の東西南の三置賜郡と米澤市を管理した。同九年八月置賜縣を廢して山形縣に併合し、明治二十二年四月一日市町村制の實施と共に米澤市は南置賜郡から獨立し、市制を施行して今日に至る。

現住人口(昭和十三年)

男三、五、四、八、女二、六、五、四、八、計六、二、〇、九、六、人、戸數二、〇、九、七、一、戸平均五、五人

職業別現在戸數

(昭和十四年) 農業五三、水産業二、工業二、六、〇、九、交通業一、九、六、商業二、七、三、六、公務自由一、三、九、其他有業七、六、六、家

事用人六、無職業二三、合計八、七〇戸

教育(昭和十四年)

(官立) 米澤高等工業學校、(縣立) 米澤興讓館中學校、米澤工業學校、米澤商業學校、米澤高等女學校、(私立) 九里裁縫女學校、米澤高等家政女學校、米澤盲學校、(小學校) 校數六、學級數一三、兒童男四、三三、女三、八七五、計八、〇六、教員一六二

産業(昭和十四年)

主要産物 織物一、六五、五九三圓、人絹撚絲五、七〇〇、〇〇〇圓、酒類一、四三三、五七〇圓、輸出織物九六、一五〇圓、菓子五〇〇、〇〇〇圓、醬油三五、〇〇〇圓、味噌六、〇〇〇圓、工場(工場數、職工數)

交織人絹織物製造業

一八八、一、八三三人、其の他の撚絲及加工撚絲業 一、二九、七二一人、純絹織物製造業 六三、一、五九九人、絹撚絲業 五三、三九八人、純人絹織物製造業 五三、七六三人、木製建具及家具製造業 六、六五人、絲染色精練及漂白業 二、二三人、包裝用木箱椽及桶製造業 二、六、五人、其の他の紡織機械器具製造業 三、六〇人

社會事業(昭和十四年)

米澤市華園病院、宅數三、醫師二、市醫二、傳染病患者 患者數 死亡者數、病名 腸チフス 一六三、三、パラチフス 三二、赤痢 三〇、疫痢 五、赤痢 一、猪紅熱 一、ジフテリヤ 二、計 二五六、警察(昭和十四年) 犯罪發生件數一、四九、檢舉件數一、五〇〇、火災度數二四、燒失戸數燒失棟數一七

會社

株式會社一七、合名會社一六、合資會社一四、計一七、諸預金 總額七、三三、四八圓、年末現在一、〇三三、七六四圓、諸貸金 總額三、三三、六三圓、年末現在六、四八、八八〇圓

交通、通信(昭和十四年)

市立病院 衛生(昭和十四年) 昭和十四年末貸付累計 一、三、四九一、六九圓、市立病院 交通、通信(昭和十四年) 國道 縣道 市道 計、橋梁 五、三三三、六、三三三、一六、鐵道乗降客(米澤驛、西、南米澤驛) 乘客六、七、六六八、降客五、二、二五八、貨金三、七、五五五圓、郵便物 小包(引受)三、八、七五七(配達)七、八、一一〇

二、九五九、交付金八、九四四、國庫下渡金四〇、五三三、兒童就學獎勵費六五、報償金三、五〇〇、國庫補助金五、八六五、縣費補助金五、〇五五、市町村財政補助金四三、三七七、寄附金三、三〇〇、繰入金一、五九、財産賣却代三〇一、繰越金一〇、雜收入四、九三、納付金三三、市税三、〇、三七一、歳入合計四、六、八三六

役所費七、四三三、土木費六、三三三、教育費一、七四〇、兒童就學獎勵費一、〇六一、傳染病豫防費五、九三三、衛生諸費一、五七、都市計畫調查費一、三三八、勸業諸費四、六五三、公債費六、四六二、事變費三、〇〇〇、寄附金二、一五、獎勵費三、八〇〇、補助費七、三五、表彰費一、雜支出四、四二二、計一、三、四、九五三、歳出合計 四、六、八三六

正十三年十月一日市制を施行するに至つた。(統計は鶴岡市勢要覽による昭和十三年) 戸數、人口 男 三三、〇〇九、女 一、九、九〇四、計 一、九、九〇四

本籍人口 三三、〇〇九、現住人口 一、九、九〇四、職業別現住戸數 農業 三、六、水産業 三、鑛業 四、工業 一、九、交通業 三、五、商業 一、九、公務自由業 〇、其他 〇、有業 七、七、家事用人六、無職六、合計 七、七、本籍人口動態(出生)男六〇〇人、女五二一人、計一、一、二、一、(入籍)男三〇人、女四三人、計六三人、(死亡)男四五人、女二一人、計六六人、(離婚)三三人、(死産)五九人

鶴岡市

沿革 昔の大泉郷で中世の頃から幾多の武將の居城地であつた元和八年酒井忠勝公信洲松代より封を此の地に移されてから明治維新まで酒井公の舊城下であつた。明治二年酒井公版圖を奉還して大泉藩と改め同四年七月藩を廢して大泉縣を置き、同八年八月鶴岡縣となり同九年八月山形縣に合併され同二十二年三月町村制施行され鶴岡町となつた。大正七年四月隣村稻生村を同九年四月大寶寺村を合併し大

學齡兒童 總數 就學者 不就學者 就學歩合、男 三、四、五、三、四、八、女 三、四、七、五、九、九、一、計 六、九、二、八、九、九、五、朝陽第三尋常小學校(一、三、〇)、朝陽第四尋常小學校(七、四)、朝陽第五尋常小學校(七、四)、文下分教場(六)、朝陽高等小學校(一、〇、三)、鶴岡市青年學校(一、〇、三)

九、莊内盲學校(三六)、鶴岡裁縫學校(二五三)、鶴岡夜間中學校(四三)

農業

(米) 收穫高二、五五石、價格七〇、八七圓、作付反別八五、六町耕地面積 田九五町五、畑二五町七計一、〇六八町一

工業

(織物) 戶數絹及絹綿交織物三、絹織物四、特殊織物三、計六、機臺數三、八六、織工男三〇、女三、七〇、計四、〇九〇

衛生

醫師三人、齒科醫一人、藥劑師三人、産婆五人、看護婦一人

病院名

市立莊内病院 市立傳染病院 鶴岡簡易保險 健康相談所 傳染病 狹紅熱三、チフテリア三、パラチフス四、腸チフス三〇、流行性腦炎四、計七〇

醫師

(鐵道) 乘客七六、七四人、降客共五、一三人、乘車賃金三三、四三圓 (電車) 乘客 五三、〇六三人、降客 五三〇、二四四人、賃金八〇、三六五圓 (郵便) (通常) 引受三、八六、〇七八、配達一、六〇、四六九、(小包) 引受二、九五四、配達五、三五四

昭和十五年年度豫算

歳入(單位圓)

財產收入二、二七、使用料及手数料七、九七四、交付金二、六五、國庫下渡金二、九六〇、臨時地方財政補助金三、〇九九、國庫補助金二、三四五、縣補助金三、七六九、寄附金三、四一、繰入金四、五〇〇、繰越金二、〇〇〇、獎勵金五、五、自作農獎勵資金一、五七、雜收入一、四、一七、市稅二、六、三六、歳入合計五、〇九、九

歳出經常部

神社費 四四、會議費 六、二〇、役所費 八、六五五、土木費 七、三三三、小學校費 一、三、七、青年學校費 二、五、四、圖書館費 四、三、七、學事諸費 一、四、五〇、社會教育費 二、五、〇、傳染

歳入臨時部

紀元二千六百年記念費二、〇〇〇 國勢調査費三、〇〇〇、選舉費 四〇〇 土木費 四、五〇〇、小學校費 二、五〇〇 水道費 三、三三三、警防費 二、八、六、公債費 九、八五五、基本財産積戻費 五、四、五〇、財產買收費 一、〇〇〇、繰入金 一、五〇〇、寄附金 一、八、四、補助費 六、八、三〇、雜支出 二、五〇〇、臨時部計 一、四、四、三三九 歳出總計 五、〇、九、五

特別會計

莊内病院費 一四三、〇四三、市營住宅費 六、〇四、一般吏員退職及死亡給與資金費 六、八四五、莊内病院吏員退職及死亡給與資金費 三、六九九

秋田市

沿革 慶長七年佐竹義宜常陸から移封されて此處に城を築き市區を經營して藩名を「久保田」と稱へた。爾來三百年佐竹家二十萬五千石の城下として繁榮した明治維新となつて諸事改革され

同四年一月秋田町と改稱、廢藩置縣後同十年十二月南秋田郡に屬し、同廿二年四月市町村制の實施に際して秋田市となつた。同三十五年十月奥羽北線開通、同三十八年八月附近郡村地の一部を併合し、同年十月には奥羽南線が開通した。次いで大正十三年四月牛島町、同十五年四月川尻村、昭和八年三月旭川村を夫々併合して今日に至る。(統計は秋田市統計一班及秋田市勢要覽による)

尋常男四、三九二、女四、二七六、計八、六六八 高等男九二二、女五九八、計一、五二〇、教員數男二四四、女六七、計三一二 就學歩合、昭和十三年 九九・七四 同十二年 九九・八〇 同十一年 九九・八五

(其の他) 青年學校 四、生徒數男 七九八、女 二九、計 八二八 (幼稚園) 五、幼兒數男 一三五、女 九三 計 二三八、保姆 一

年次

Table with columns for years (昭和十四年 to 同十年) and population statistics (男, 女, 現住, 人口, 戸數). Includes data for population and household counts over time.

東北の都市(秋田)

Table listing various industries (工場別) such as 印刷及製本, 瓦斯製造, 飲食料品, 染料, 製材及木製, 工場數, 職工數, 生産額.

其他ノ工業 五 三三〇、九二〇
 銀行 加盟八、公稱資本金二〇、九 郵便貯金（預入）二二、六三〇、
 三〇、三〇〇、拂込資本金六、〇〇三、八七〇 四六五、三〇〇圓、（拂戻）二、四〇六、〇
 積立金五、一九七、〇七一、預入金八、三三五、 三三五、八八二圓

預金（昭和十四年六月）

職業別	千圓以上	千圓以下
農	一九七、一九七	四八二、三九九
工	一三三	一七五、一七
商	七九五	九六三、五三〇
其他	一、九二二	三、三三二、七七
合計	三、一三九	四、九二二、七七

貸付（昭和十四年六月）

職業別	千圓以上	千圓以下
農	四六	三六、四四六
工	一〇〇	四五、六五六
商	六六	三六六、五三七
其他	二二	一六九、五五三
合計	一、〇〇四	六、一〇一、一〇三

厚生（昭和十四年）

醫師八、齒科醫師三、産婆七一、
 病院 公立三、私立三
 傳染病患者

數三、三六一
 公益質屋（昭和十三年度）
 貸付金二〇〇、七五五圓、辨濟金二〇四、八
 三〇圓、利子五、五四〇圓
 警察（昭和十三年）
 犯罪件數
 昭和十年二、六三、昭和十一年三、
 五、六、昭和十二年二、六〇八、昭和十
 三年一、八六五
 交通
 道路 國道五、〇八〇間七、縣道一三、一
 六六・五、市道四一、二六・二、計五、九四一
 四・一
 鐵道（秋田、牛島兩聯合計）
 乗降客
 年次 乗客 降客
 昭和十三年 一、三三三、〇七七 一、三三三、〇七七
 秋田土崎間電車乗客
 一ヶ年 五九三、九二一
 市内バス 一ヶ年 七〇一、三三三
 水道（昭和十三年）
 起工 明治三十六年十月、竣工
 明治四十四年十一月、計畫給水
 豫定人口四萬人、（擴張工事）

人口

（昭和十年國勢調査）
 男一五、一五三、女二六、七三三、計三一、八八六
 推計人口（十月一日現在）
 昭和十三年 三三、八〇〇
 昭和十二年 三三、五〇〇
 昭和十一年 三三、二〇〇
 昭和十年 三三、〇〇〇
 昭和九年 三二、八〇〇

職業別現住戸數

（昭和十二年）
 農業 三三三、水産業五三、礦業五、
 工業一、〇〇三、商業一、六三二、交通
 業三〇七、公務自由業八五四、其他
 有業一、七五二、無職業 四七五

教育

（昭和十四年四月現在）
 〔小學校〕尋常小學校二、（琢成第
 一 琢成第二）尋常高等小學校
 二（琢成 龜ヶ崎）
 學級數一〇三、兒童數五、九二、教
 員數一一〇
 〔中等學校〕縣立酒田中學校、（生
 徒數）六〇、教員數九）同酒田高
 等女學校（生徒數六九、教員數

五七、寄附金一、六〇〇、繰入金六〇、六〇
 五、繰越金一、退隱料及遺族扶
 助料納金七五、雜收入五三、四九、
 市税五〇七、〇七、市債三三、〇〇〇、臨
 時地方財政補助給金一五、八七五
 歳入合計 八〇三、二二四
 歳出經常部（單位圓）
 神社費 三五五、會議費 四、九四、役
 所費 二五、五八四、土木費 二、八七六、
 小學校費 三三三、五〇四、學事諸費 二、七
 九六、商業學校費 四、四六八、青年學
 校費 一、四七三、學校衛生費 八、九八
 記念運動場費 一三三、傳染病豫防
 費 二、八一、傳染病院費 一、一三三、
 衛生諸費 九三九、汚物掃除費 一六、九
 五七、屠場費 二、〇一一、公園費 五五五、
 火葬場費 六、三三四、下水道費 五、〇五三、
 勸業諸費 二、三四三、史蹟管理費 一三〇
 報時費 六〇四、救護費 八、四〇四、警防
 團費 五、一四六、防空費 六〇〇、基本
 財產造成費 二、六八六、諸税及負擔
 四七四、公金取扱費 一、〇〇〇、雜支出
 一、一五二、豫備費 五、五〇〇、經常部計
 五七五、二〇五
 歳出臨時部（單位圓）

東北の都市（酒田）

沿革 最上川の河口に位し、古
 來、本邦西海岸の要港として知
 られた。昔は坂田、砂湯と書い
 てゐたが元和八年酒井侯が莊内
 の領主となつて以來酒田と稱へ
 るに至つた。寛文十二年河村瑞
 軒が貢米を大阪に直輸する航路
 を開いてから舟運の便も繁く北
 國唯一の良港として京阪文化の
 輪入地であつた。徳川初期には
 戸數一千五百であつたが次第に
 増加し、内町組、米屋町組、酒
 田町組の三に區分され内町、米
 屋町の兩組は土着の住民で酒田
 町組は向酒田から移つた者であ
 つた。酒井侯藩主となつて以來
 城代を置いて治めたが明治維新
 となつて一時酒田民政局を置い
 た。同二年酒田縣となり三年九
 月山形縣に併合されたが四年十
 一月再び酒田縣となり八年酒田
 縣となり、九年再び山形縣管轄
 となつた、明治二十二年町制を
 施行して酒田町となり昭和四年
 四月隣接の鶴渡川原町を合併し
 昭和八年四月一日市制を實行し
 た。
 尙商業殷盛の往時を語るもの
 に瑞軒倉庫址、由來の米商會所
 が明治二十六年改稱された米穀
 取引所、當時新設の山居倉庫等
 がある。
 （統計は山形縣治一覽その他
 による）

(三)市立酒田商業學校(生徒數四七三、教員數二〇)、(青年學校)市立三、(琢成龜ヶ崎)私立一(鐵興社)

(總額)四七〇千圓、(耕種農產)總數三三三〇千圓、內米二七三〇千圓、畜產一六〇千圓、(圖書館)昭和十三年)私立一、藏書數四六、八六冊、一箇年間覽人員八、九七三

付金寄附金報償金三、九二、繰入金二二、六〇〇、財產賣却代一、前年度繰越金三、五〇〇、市債一八、三〇〇、雜收入三、九三三

大阪坂間 棟次川畑 清藏
京都加賀谷朝藏 西村 力
名古屋縣 忍富田 彦吉
神戸勝田銀次郎 丸岡 茂吉
橫濱青木 周三 田邊德五郎
仙臺瀧谷德三郎 梅津 喜一
石卷岩崎 孫八 鈴木 實
福島佐藤 澤北川 次男
若松鈴木 寅彦 岩崎 光衛
郡山關 卯次郎 福内 和介
平 青沼峰太郎 野崎 滿藏
盛岡見坊田羅雄 石川 嘉七
釜石小野寺有一 澤田權兵衛
青森千葉 傳藏 川口榮之進
弘前乳井 英夫 宮川久一郎
八戸神田 重雄 浪打 石丸
山形大沼 保吉 叶内長兵衛
米澤登坂 又藏 濱田 忠喜
鶴岡熊田 周八 佐藤 政吉
酒田齋藤巳之吉 中村 弘
秋田村地 信夫 片尾永之助

業(昭和十二年)
(生産總額)農產 三〇三〇千圓、畜產 九千圓、水産三三〇千圓、林產一、鐵產八千圓、工業一、三三〇千圓、計一、六六〇千圓、一戸當三、三三〇圓、(工場製産額)紡織五、三三〇圓、金屬五、七六五圓、機械器具四、九三〇圓、窯業一〇、八三五圓、製材及木製品二、一六〇圓、印刷及製本七、五〇〇圓、食料品二、九八〇圓、其他の工業五、一五七圓、計九二、一六八

入港船舶(昭和十二年)
貨客船一〇七、三三噸、漁船五、八八噸、避難船五九噸、計一一三、五〇噸

六大都市並に東北の都市の市長と市會議長
市長 議員 議長
市 長 議員 議長
東京 大久保留次郎 議員 議長

入港船舶(昭和十二年)
貨客船一〇七、三三噸、漁船五、八八噸、避難船五九噸、計一一三、五〇噸

資本金

九千三百萬圓

従業員

青萬參千餘名

事業

- 1 汽船トロール漁業、機船底曳網漁業
- 2 母船式蟹漁業
- 3 捕鯨業(近海捕鯨、母船式捕鯨)
- 4 冷凍、製氷工業、及冷蔵業
- 5 水産及食料品加工業
- 6 水産物並に農畜産物販賣
- 7 投資事業

本社 東京市芝區田村町壹丁目貳番地

◎日本水産株式會社

仙臺出張所

仙臺市南町通日産館内

電話三三三三、三三三三

支店 青森、岩手、秋田、山形、宮城、福島、茨城、栃木、群馬、埼玉、千葉、東京、神奈川、新潟、富山、石川、福井、山梨、長野、岐阜、愛知、三重、滋賀、京都、大阪、和歌山、奈良、徳島、香川、高松、岡山、広島、山口、徳島、香川、高松、岡山、広島、山口

九拾八個所

製氷工場

貳百五拾五個所

捕鯨事業所

貳拾七個所

所有船舶

二百三十七隻
十四萬四千餘噸

河北年度

三ノ市立酒田商業學校(一) 三ノ市立酒田商業學校(二) 三ノ市立酒田商業學校(三) 三ノ市立酒田商業學校(四) 三ノ市立酒田商業學校(五) 三ノ市立酒田商業學校(六) 三ノ市立酒田商業學校(七) 三ノ市立酒田商業學校(八) 三ノ市立酒田商業學校(九) 三ノ市立酒田商業學校(十) 三ノ市立酒田商業學校(十一) 三ノ市立酒田商業學校(十二) 三ノ市立酒田商業學校(十三) 三ノ市立酒田商業學校(十四) 三ノ市立酒田商業學校(十五) 三ノ市立酒田商業學校(十六) 三ノ市立酒田商業學校(十七) 三ノ市立酒田商業學校(十八) 三ノ市立酒田商業學校(十九) 三ノ市立酒田商業學校(二十) 三ノ市立酒田商業學校(二十一) 三ノ市立酒田商業學校(二十二) 三ノ市立酒田商業學校(二十三) 三ノ市立酒田商業學校(二十四) 三ノ市立酒田商業學校(二十五) 三ノ市立酒田商業學校(二十六) 三ノ市立酒田商業學校(二十七) 三ノ市立酒田商業學校(二十八) 三ノ市立酒田商業學校(二十九) 三ノ市立酒田商業學校(三十) 三ノ市立酒田商業學校(三十一) 三ノ市立酒田商業學校(三十二) 三ノ市立酒田商業學校(三十三) 三ノ市立酒田商業學校(三十四) 三ノ市立酒田商業學校(三十五) 三ノ市立酒田商業學校(三十六) 三ノ市立酒田商業學校(三十七) 三ノ市立酒田商業學校(三十八) 三ノ市立酒田商業學校(三十九) 三ノ市立酒田商業學校(四十) 三ノ市立酒田商業學校(四十一) 三ノ市立酒田商業學校(四十二) 三ノ市立酒田商業學校(四十三) 三ノ市立酒田商業學校(四十四) 三ノ市立酒田商業學校(四十五) 三ノ市立酒田商業學校(四十六) 三ノ市立酒田商業學校(四十七) 三ノ市立酒田商業學校(四十八) 三ノ市立酒田商業學校(四十九) 三ノ市立酒田商業學校(五十) 三ノ市立酒田商業學校(五十一) 三ノ市立酒田商業學校(五十二) 三ノ市立酒田商業學校(五十三) 三ノ市立酒田商業學校(五十四) 三ノ市立酒田商業學校(五十五) 三ノ市立酒田商業學校(五十六) 三ノ市立酒田商業學校(五十七) 三ノ市立酒田商業學校(五十八) 三ノ市立酒田商業學校(五十九) 三ノ市立酒田商業學校(六十) 三ノ市立酒田商業學校(六十一) 三ノ市立酒田商業學校(六十二) 三ノ市立酒田商業學校(六十三) 三ノ市立酒田商業學校(六十四) 三ノ市立酒田商業學校(六十五) 三ノ市立酒田商業學校(六十六) 三ノ市立酒田商業學校(六十七) 三ノ市立酒田商業學校(六十八) 三ノ市立酒田商業學校(六十九) 三ノ市立酒田商業學校(七十) 三ノ市立酒田商業學校(七十一) 三ノ市立酒田商業學校(七十二) 三ノ市立酒田商業學校(七十三) 三ノ市立酒田商業學校(七十四) 三ノ市立酒田商業學校(七十五) 三ノ市立酒田商業學校(七十六) 三ノ市立酒田商業學校(七十七) 三ノ市立酒田商業學校(七十八) 三ノ市立酒田商業學校(七十九) 三ノ市立酒田商業學校(八十) 三ノ市立酒田商業學校(八十一) 三ノ市立酒田商業學校(八十二) 三ノ市立酒田商業學校(八十三) 三ノ市立酒田商業學校(八十四) 三ノ市立酒田商業學校(八十五) 三ノ市立酒田商業學校(八十六) 三ノ市立酒田商業學校(八十七) 三ノ市立酒田商業學校(八十八) 三ノ市立酒田商業學校(八十九) 三ノ市立酒田商業學校(九十) 三ノ市立酒田商業學校(九十一) 三ノ市立酒田商業學校(九十二) 三ノ市立酒田商業學校(九十三) 三ノ市立酒田商業學校(九十四) 三ノ市立酒田商業學校(九十五) 三ノ市立酒田商業學校(九十六) 三ノ市立酒田商業學校(九十七) 三ノ市立酒田商業學校(九十八) 三ノ市立酒田商業學校(九十九) 三ノ市立酒田商業學校(一百)

資本金

九千二百萬圓

従業員

壹萬參千餘名

事業

- 1 汽船トロール漁業、機船底曳網漁業
- 2 母船式蟹漁業
- 3 捕鯨業(近海捕鯨、母船式捕鯨)
- 4 冷凍、製氷工業及冷藏業
- 5 水産及食料品加工業
- 6 水産物並ニ農畜産物販賣
- 7 投資事業

本社 東京市芝區田村町壹丁目貳番地

◎日本水産株式會社

仙臺出張所

仙臺市南町通日産館内

電話三八七四 三三三三

支店 營業所 出張所 販賣所 事務所

九拾八個所

製氷冷凍工場

貳百五拾五個所

捕鯨事業所

貳拾七個所

所有船舶

二百三十七隻 十四萬四千餘噸

中付

一

仙臺市南町通一三 (仙臺日産分館内)

日産火災海上保険會社

仙臺事務所

電話三四三番

仙臺市南町通一三 (日産仙臺分館内)

日本鑛業株式會社

仙臺鑛業所

電話二、五一六番

中付 三

塗料

工業

ニッサンペイント
ニッサンラッカー
高田船底塗料
タセト電気熔接棒

水産

工業

ミール (當社魚粉登録名)
有機質肥料として稻麥
果樹・桑園・蔬菜に最適
魚油・魚粕・飼料・餌料

大豆

工業

アルソ製品
醸造用アルソ撒大豆
アルソ完全配合飼料
大豆油・レシチン・カゼイン
豆雪

油脂

工業

産額東洋一
ニッサン
化粧石鹼
洗濯石鹼
洗剤・ワッセン

油化

工業

航空用
高級潤滑用
軽油・ガソリン
脂 肪 酸

火薬

工業

膠質ダイナマイト
硝安ダイナマイト
硝安爆薬
無煙火線

纖維

工業

ステーブル
ファイバー
蛋白質纖維
其他纖維類

資本金
六千貳百五十萬圓

本社
東京・芝・日産館

日産油脂株式會社

仙臺支店 仙臺市南町通一三 日産仙臺分館

中付 二

釜石商工會議所

役員		顧問	
會頭 紀谷佐太郎	同	佐々木太兵衛	同
副會頭 白土末吉	同	高田政英	同
同 國分巳之助	同	澤田權左衛門	同
同 赤崎門助	同	赤崎門助	同
同 津田保之助	同	岩館元右衛門	同
同 谷澤榮太郎	同	谷澤榮太郎	同
同 谷澤茂市	同	村松義一	同
同 赤崎門助	同	菊池鐵造	同
同 湊清	同	澤田久米次	同
同 小原養助	同	谷澤茂市	同
同 國分巳之助	同	若林榮治	同
常議員 若林榮治	同	高橋新吉	釜石製鐵所長
同 谷澤榮太郎	同	吉田傳右衛門	岩手縣立水産試驗場長
同 谷澤茂市	同	新沼泰助	釜石市會議長
同 赤崎門助	同	丸木榮之助	澤田權兵衛
同 湊清	同	湊清	釜石市會議長
同 小原養助	同	若林榮治	釜石市會議長
同 國分巳之助	同	谷澤茂市	釜石市會議長

釜石製鐵所

工員大募集

福利施設

- 1、社宅は衛生と至便を旨として造られ大浴場を八ヶ所に設け従業員家族一般の使用に供して居ります。獨身の爲め約四百名を收容し得る大合宿所の設備をし、食費其他を極めて低廉にして入所者に對し凡ゆる便宜を計つて居ります。
- 2、従業員及家族の診療機關として附屬病院があり、病室其他の設備完全にして療養に遺憾なきを期して居ります。
- 3、會社經營の託兒所があり夫婦共稼をすることも出来ます。
- 4、青年學校あり青年工員教化修養の徹底を期して居ります。
- 5、技能者養成施設あり未成年工に對し三ヶ年間所要知識及技能を授け將來中堅工員を養成することになつて居ります。
- 6、娯樂安の機關としては俱樂部があり公園及大運動會場の設備等凡ゆる施設が完備して居ります。
- 7、産業報國釜石製鐵所眞道會なる機關を置き従業員相互及會社の意志疎通を圖り、産業戰士として産業報國觀念の高揚實踐に努め尙購買部を設け各従業員爲め家庭必需品一切を廉價に供給して居ります。
- 8、

岩手縣釜石市

日本製鐵株式會社 釜石製鐵所

陸に日本一の釜石製鐵所

海には世界の寶庫

釜石市役所

市長 小野寺 有一

釜石社會團

日本水産釜石冷凍工場
 釜石魚市場株式會社
 三陸汽船株式會社釜石營業所
 釜石通運株式會社
 奧羽電燈釜石營業所
 太平洋製氷株式會社

海運業船舶代理店業

東北運輸株式會社

本社 岩手縣釜石市海岸通り

電話 釜石 五三番

出張所 神戸市明石町三二(明海ビル)

電話 三宮 五五七〇番

内地唯一の鐵鑛山勞務者安住の樂土!

勞務員大募集

日鐵鑛業株式會社 釜石鑛業所

岩手縣上閉伊郡甲子村

電話 甲子 一番二番

福利施設

購買部、社宅、合宿、娛樂場
 附屬病院、小學校、青年學校
 大浴場等、外毎月四回位
 映畫會、山神祭、餘興

川崎汽船株式會社

釜石事務所

釜石市本濱町百三十番地

電話 二二番

主任 中原省一

合資會社

釜石鐵工所

代表社員 澤田久米治

岩手殖産銀行釜石支店

陸中銀行釜石支店

岩手無盡株式會社釜石支店

盛岡無盡株式會社釜石支店

釜石魚商仲買人組合

組合長 平野庄五郎

副組合長 佐渡竹次郎

特 婦 人 室 設
 フランス 料理
 洋生菓子 喫茶
 生ビール

盛内 岡市 電話 一三二〇 七三八

公會堂 賀

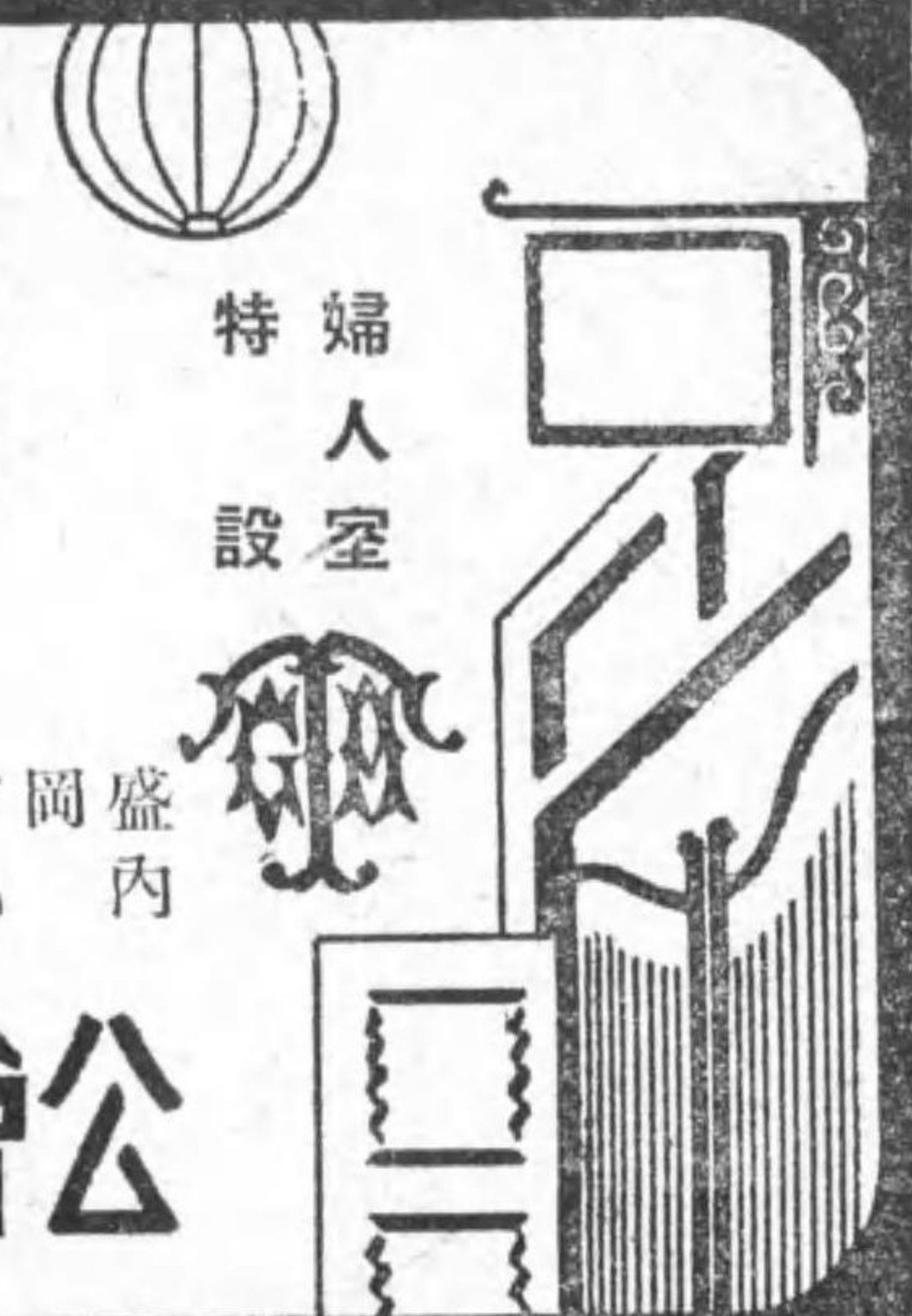

仙臺市國分町(元鍛冶町角)電話三三九六番

宮城無盡株式會社

本社 本吉郡氣仙沼町
 仙臺支店 電話一四五番

岩手縣花卷町役場
 町長大橋珍太郎

中付一一

釜石市錦町
 新之
孝樓
 電話十七七番

中付一〇

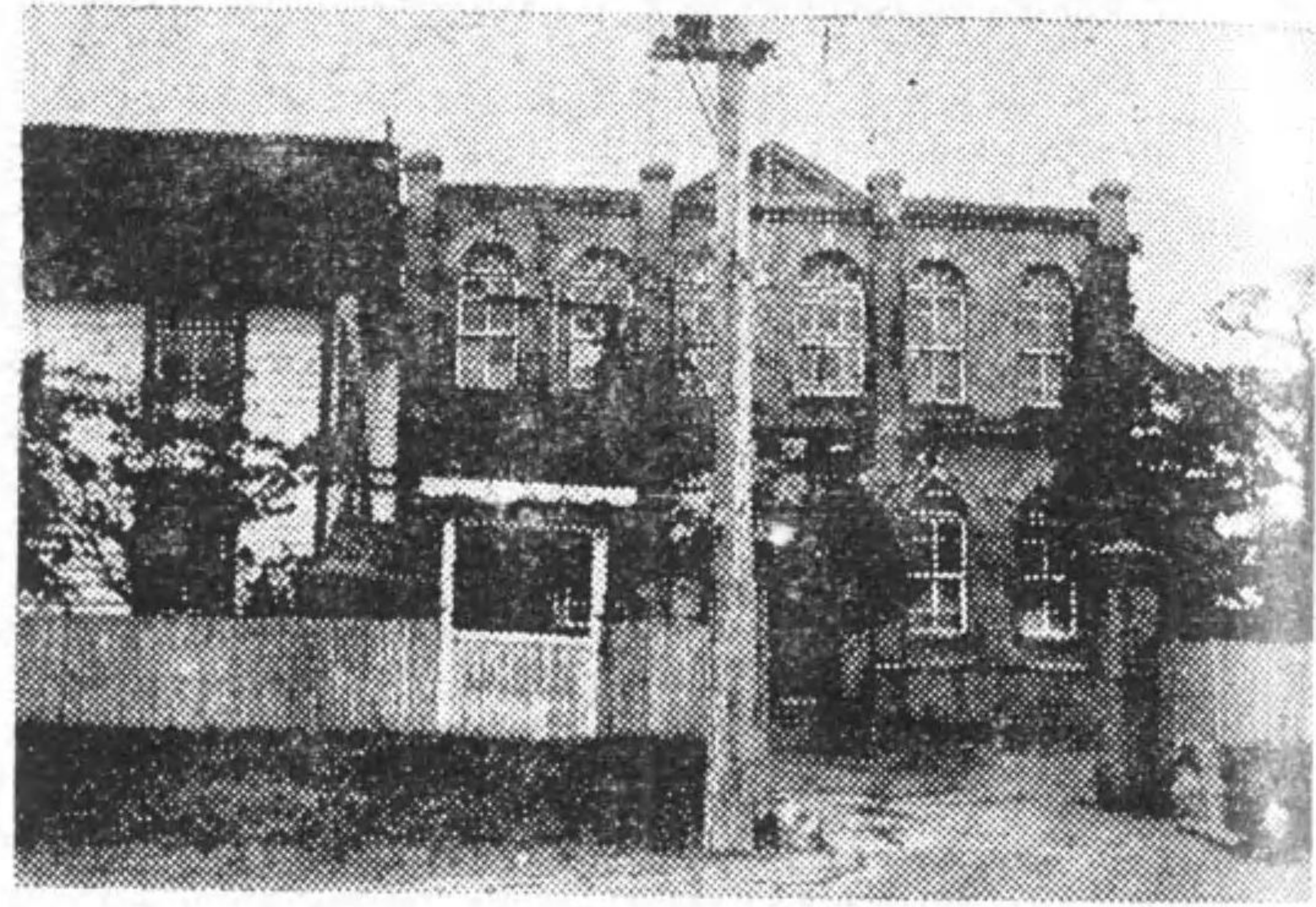

院病關 一合組療醫
 番五四一話電
 番三三四
 校學婦護看婆產關 一一定指縣手岩

縣手岩

場役町關一

町助 同 收 副 事 總 財 庶 社 經 營 經
 長 役 役 入 收 業 務 務 務 務 濟 業 理
 松 橋 阿 小 阿 富 藤 村 吉 酒 佐 及
 昌 本 部 嘉 時 三 森 部 川 藤 井 川 上 原 好 寅 春 長 朔 一 郎 郎 七 水 永 藏 市 曉 郎 一 元 藏

社 會 式 株

泉温卷花

花卷郵便局私書函第五號

岩手縣花卷町

米雜穀
內外肥料
農藥
經濟材料
壁紙式

中渡邊嘉七商店

電略(發)ワ(又ハ)ワタカ
電話 國二十二番・二十三番・四百拾番
振替口座 仙臺九九〇八番

中付一四

菓子種製造所

岩手縣花卷町川原



株式會社 箱庄商店

支店 醬油味噌釀造店
支店 酒類釀造店
支店 酒類販賣店
支店 同

(電話 一二番・二五三番)
(花卷町 電 一一一番)
(石鳥谷町 電 二一番)
(東京京橋越前堀電京橋四四二四)

岩手縣金庫
盛岡市紺屋町
日本興業銀行代理店
岩手貯蓄銀行代理店
商工組合中央金庫代理所



株式會社 岩手殖産銀行

電話代表 一五一五番(5)
振替口座 仙臺七七九五番

岩手無盡株式會社 盛岡無盡株式會社

中付一五

盛岡市紺屋町二十七番戸

奧羽電燈株式會社

取締役社長 中岡孫一
專務取締役 田島貞一
常務取締役 坂下忠一
常務取締役 金田光雄

中付一六

岩手縣自來製絲株式會社

岩手縣盛岡市

岩手開發鐵道株式會社

(電話盛岡九五七番)

岩手縣盛岡市仁王菜園二十三番地

宮臺工業所

金屬製作
電氣銲接
酸素銲接
出張工事
請負一式

電話(呼)八七一
第二工業所盛岡市帷子小路

鐵道工業株式會社盛岡出張所

三好勇

盛岡驛前電話一〇二五

本社東京市京橋區銀座西六丁目六番地
電話銀座(57)六九五、一〇三五、三八五二

本社盛岡市日影門外小路四百六拾三番地

川口荷札株式會社

電話 國六三六、九七四番 電 賤力ワ
振替 東京二九一三七番 仙臺一〇七五番
大阪三六六八九番 小樽一七二二番
仙臺工場仙臺市東八番丁八五ノ二

中付一七

營業種目

魚市場經營
製氷冷蔵庫經營
漁船渠經營
漁業用物資供給
漁業資金貸付
漁船飲料水供給

八戸港埋立地



株式會社

八戸魚市場

臨港市場 八戸港埋立地 電話(七三二番)七一九番
濱河岸場 八戸市小中野町 電話(四五九番)三三二番
製氷冷蔵部 八戸港埋立地 電話七三九番
汽船船渠部 八戸港埋立地 電話一五二番

中付一八

盛岡市夕顔瀬

割烹
鰻蒲焼

多賀本家

電話三三八・八七〇

盛岡市内丸

フランス料理
洋生菓子

公會堂多賀

電話一三三〇・八三七

盛岡市肴町

お食事と
喫茶の店

味のデパート多賀

電話六四三

仙臺市元柳町(電話二〇五六)

常盤木學園高等女學校

團長 松 良 善 熈
校長 佐 藤 幸 三

◎各部 本科六百名 專攻科(家政科第一部百二十名(二ヶ年修了) 家政科第二部四十名(一ヶ年修了))

仙臺市二十一人町八八

鈴木浩文藥局

電話一九六九番

仙臺市南町(郵便本局隣)

J.T.B 旅館 境屋

宿泊料夕朝食付
和室四圓 洋室四圓五十錢

ジャパニックユリストヒーローカーボン特約店

鐵道省
仙臺師團
各官省

指定 及川旅館

仙臺市多門通り(東一番丁)電話九八二番
(電話停前)電話九八三番



御校學各衙官諸
店旗部阿
郎五文部阿主店
前停電丁記外市臺仙
番九一四四話電
番〇〇七一二臺仙
家人行市臺仙
了院性電市臺仙

内海屋旅館

仙臺市東二番丁
(勸業銀行向)
電話一三〇二番

中付一九

藥品一般

壽仙堂 了了藥局

仙臺・連坊

電話 三五九六番
三五九〇番

中付 二〇

本場 仙臺平織元



仙臺平機業株式會社

仙臺市琵琶首丁三十二番地

電話 八五五番

株式會社 白松が最中本舗

仙臺市本櫓丁三六

電話 三二九二番
振替 一七七八番



仙臺染織製綿株式會社

仙臺市土橋通二〇

營業種目 織物、染物、製綿
電話 一、六一〇番
振替 仙臺 四六二三番

東京航路 東京、三陸沿岸(月四往復)
函館航路 函館、三陸沿岸(月三往復)
釧路航路 釧路、兩縣及函館市(月三往復)
釧路航路 函館、兩縣及函館市(月三往復)



鐵道省 三陸汽船株式會社

三陸沿岸航路 鐵道省卜連帶運輸取扱
金華山航路 遞信省命令郵便遞送取扱
參拜探勝日歸往復

宮城縣鹽釜驛前

電話 二二五九番
築港 二五九番

創立以來六十二年(明治十二年一月開校) 創立以來の卒業人員 一一・〇九一名

文部大臣認可

朴澤松操女學校

仙臺市本荒町二四電話一八四番

各教科 並定員
高等師範科(一一〇名) 師範科(一〇〇名) 研究科(一〇〇名)
本科(一〇〇名) 裁縫專修科(一一〇名)

中付 二一



年二十政文業創



目丁四町大市臺仙

番〇四八話電

中付二三



仙臺の酒

勝

山

最新の設備
最高の技術
最良の品質

まづ一杯！
縁起のよい勝山を



仙臺市 伊澤酒造本店醸造

中付二三

時局に相應しい
最も眞摯なる實用品を取揃へ
銃後お買物調達機關として
邁進致してをります



店貨百の様皆
臺 仙

— 臺 仙 —

崎 藤



重要新法令

一、勅令 一、第七十五號普通法律案

時局に處し心得ねばならぬ、地方長として必ず知らねばならぬ、重要新法令の解説と條文(要約)

- 1 國民徵用令(十四・七・七公布勅令第四五二號十四・七・七十五號行) 國家總動員法第四條により總動員業務に従事せしむべき帝國國民の徵用を規定した。
- 一、徵用は特別の事由ある場合の外職業紹介所の職業紹介其他募集の方法に依り所要の人員を得られざる場合に限り行ふものとする(第一條)
- 二、徵用は國民職業能力申告令に依る要申告者に限り行ふ(第三條)
- 三、徵用及徵用の解除は厚生大臣の命令に依り實施する(第五條)
- 四、地方長官は被徵用者の居住及就業の場所、職業、技能程度、身體の状態、家庭の状況、希望等を斟酌し徵用の可否に從事すべき總動員業務、職業及場所を決定し徵用令書(第九條)を發し、之に徵用令書の交付を受けたる者疾病其他の理由により徵用に當り指定の日時及場所に出頭すること能はざる場合は命令の定むる所に依り地方長官に其の旨を届出づべしその届出に對し地方長官必要と認めるときは出頭の日時や場所を変更し又は徵用を取消すことを得(第十一條)
- 六、次の各號の一に該當する者は特別の必要ある場合の外之を徵

重要新法令

三二一

- 二、帝國議會、道府縣會、市町村會其他之に準ずべきもの議決
- ハ、總動員業務に従事する者にして余人を以て自ふべからざるもの(第十一條)
- 2 陸軍補充令中改正の件(十四・九・二二公布勅令第六六〇號同日施行) 八五條の改正規定は十四・十二・二一施行
- 3 價格統制令(十四・十・十八公布勅令第七三三號十四・十二・二〇日施行) 十四・十二・二七施行
- 將來、目的にかつ適宜に行はれる公定價格制度の前提として、物價騰貴の全面的抑制を目的とする。
- 一、國家總動員法第十九條の規定に基き價格、運送賃、保管料、損害保險料、貸賃料又は加工賃(以下價格等とす)に關し必要なる命令を發すは別に定むるものを發すの外本令の定むる所に依る(第一條)
- 二、價格等は昭和十四年九月十八日(以下指定期日と稱す)に於ける額を基とし、之を拂ひ又は受領することを得ず但し間令の定むる所に依り價格等の支拂者又は受領者に於て行政官廳の許可を受けたる場合は本令施行の際現に存する契約三條の各款の、該當するものに付て此の限に充たず
- 三、注文、產品の價格に付ては、賣手が善手したるもの
- 四、其他の價格に付ては、買主其他の支拂者が目的物の引渡を受けたるもの
- ハ、運送賃又は加工賃に付ては買主又は加工者が目的物の引渡を

時局に相應しい
最も眞摯なる實用品を取揃へ
銃後お買物調達機關として
邁進致してをります



店貨百の様皆

仙

一 仙 一

崎藤



重要新法令

自十四
九

一、勅令 一、第七十五議會通過法律案

時局に處し心得ねばならぬ、地方民として必ず知らねばならぬ、重要新法令の解説と條文(要約)

- 1 國民徵用令(十四・七・七公布勅令第四五一號十四・七・七十五施行) 國家總動員法第四條により總動員業務に従事せしむべき帝國國民の徵用を規定した。
- 一、徵用は特別の事由ある場合の外職業紹介所の職業紹介其の他募集の方法に依り所要の人員を得られざる場合に限り行ふものとする(第一條)
- 二、徵用は國民職業能力申告令に依る要申告者に限り行ふ(第三條)
- 三、徵用及徵用の解除は厚生大臣の命令に依り實施する(第五條)
- 四、地方長官は被徵用者の居住及就業の場所、職業、技能程度、身體の状態、家庭の状況、希望等を斟酌し徵用の適否並に従事すべき總動員業務、職業及場所を決定し徵用令書を發すべし(第九條)
- 五、徵用令書の交付を受けたる者疾病其の他避くべからざる事故に因り指定の日時及場所に出頭すること能はざる場合は命令の定むる所に依り地方長官に其の旨を届出づべしその届出に對し地方長官必要と認むるときは出頭の日時や場所を變更し又は徵用を取消すことを得(第十一條)
- 六、次の各號の一に該當する者は特別の必要ある場合の外之を徵

重要新法令

用せず
イ、余人を以て代ふべからざる職に在る官吏、待遇官吏又は公吏

ロ、帝國議會、道府縣會、市町村會其の他之に準ずべきもの議員

ハ、總動員業務に従事する者にして余人を以て代ふべからざるもの(第二十二條)

2 陸軍補充令中改正の件(十四・九・二三公布勅令第六六〇號同日施行但し第八五條の改正規定は十四・十二・一施行)

3 價格統制令(十四・十・十八公布勅令第七〇三號十四・十・二〇但し外地は十四・十・二七施行)

將來一層的確かつ廣汎に行はれる公定價格制度の前提として、物價騰貴の全面的抑制を目的とする。

一、國家總動員法第十九條の規定に基き價格、運送賃、保管料、損害保険料、賃貸料又は加工賃(以下價格等と稱す)に關し必要なる命令を爲すは別に定むるものを除くの外本令の定むる所に依る(第一條)

二、價格等は昭和十四年九月十八日(以下指定期日と稱す)に於ける額を越えて契約し、支拂ひ又は受領することを得ず但し關令の定むる所に依り價格等の支拂者又は受領者に於て行政官廳の許可を受けたる場合及本令施行の際現に存する契約で左の各號の一に該當するものに付ては此の限に在らず

イ、注文生産品の價格に付生産者が生産に着手したるもの
ロ、其の他の價格に付買主其の他の支拂者が目的物の引渡を受けたるもの
ハ、運送賃又は加工賃に付運送人又は加工者が目的物の引渡を

受けたるもの
ニ、保管料、損害保険料又は賃貸料に付支拂者が履行遅滞に在るもの

前項の指定期日に於ける額は價格等の受領者に付ての額に依り受領者別に定まるものとし指定期日に爲したる契約ある場合は其の契約額(同じ事情下に數種の契約額ありたるときは其の最高額)指定期日に爲したる契約なかりし場合は契約を爲したるべき額とする

價格等に付前項の規定に依る額なき場合には閣令の定むるものを以て指定期日に於ける額とする(第二條)

三、商工農業者等の組合其他之に準ずるもの閣令の定むる所に依り前條第二項又は第三項の額に代るべき額を定め行政官廳の認可を受けたるときは其の組合其他之に準ずるもの及其の構成員に付ては其の額を以て指定期日に於ける額と看做す

行政官廳必要ありと認むるときは閣令の定むる所により商工農業者等の組合其他之に準ずるもの地區内に於て其の構成員たる資格を有する者にして其の構成員に非ざるものに付ても前項の規定に依る額を以て指定期日に於ける額と看做すことを得第一項の規定に依る認可又は第二項の規定に依る處分は此等の處分實施の際現に存する契約にして其の際前條第一項但書各號の一に該當するものに對しては影響を及ぼすことなし(第三條)

四、行政官廳は指定期日に於ける額(前條第一項若しくは第二項又は第二十條の規定に依り看做さるるものを除く)が著しく不當と認めらるるときは閣令の定むる所に依り其の額を引下ぐること

と看做す(第八條)

九、何等の名義を以てするを問はず第二條、第六條又は第七條の規定に依る禁止を免るゝ行為を爲すことを得ず(第九條)

十、本令は次に掲ぐる價格等には適用せず
イ、取引所・日本米穀株式會社・朝鮮米穀市場株式會社の開設する米穀市場に於ける賣買取引の價格

ロ、關東州、滿洲及支那以外の地と本令施行地との間に於ける輸出入取引の價格及兩地域間に於ける運送の運送賃

ハ、其他閣令を以て定むるもの

4 地代賣賃統制令(十四・十・十八公布勅令第七〇四號十四・十・二〇但し外地は十四・十・二十七施行)

本令も物價騰貴抑制の應急方策で、國家總動員法第十九條に基き、地代及家賃の引上を禁止したもの、昭和十四年十月二十日から昭和十五年十月十九日まで一年間效力を有する。

一、本令に於て借地とは建物所有の目的を以て賃借せられたる又は地上權を設定せられたる土地を謂ひ借家とは賃借せられたる建物(建物の一部たる宅を含む)を謂ふ(第二條)

二、貸主は借地又は借家に付次の各號の地代又は家賃を超えて地代又は家賃を定むることを得ない但し厚生大臣の定むる事由ある場合に於て地方長官の許可ありたるときは此の限に在らず

イ、昭和十三年八月四日に於て地代又は家賃ありたるものに付ては同日の地代又は家賃(其の不明なるときは同日以後の判明せる最初の地代又は家賃)但し昭和十三年八月五日以後本令施行前建物の増築又は改築に因り家賃に變動ありたるものに付ては増築又は改築の工事の竣功後に於ける最初の家賃

重要新法令

を得但し其の引下實施の際現に存する契約にして其の際第二條第一項但書各號の一に該當するものに對しては影響を及ぼすことなし(第四條)

五、前三條の規定は有價證券の價格及賃貸料、土地及建物の價格其他閣令を以て定むる價格等に付ては之を適用せず(第五條)

六、價格等は第二條乃至第四條の規定に拘らず他の法令に定むる額又は他の法令に基く行政官廳の決定、命令、許可、認可其の他の處分ありたる額を超えて之を契約し、支拂ひ又は受領することを得ず但し本令施行後の處分は處分實施の際現に存する契約にして其の際第二條第一項但書各號の一に該當するものに對しては影響を及ぼすことなし(第六條)

七、前條に規定する場合を除くの外行政官廳閣令の定むる所に依り價格等(有價證券の價格及賃貸料を除く以下同じ)の額を指定したるときは第二條乃至第四條の規定に拘らず其の額を超えて之を契約し、支拂ひ又は受領することを得ず、但し閣令の定むる所に依り價格等の支拂者又は受領者に於て行政官廳の許可を受けた場合は此の限に在らず。

前項の指定は指定實施の際現に存する契約にして其の際第二條第一項但書各號の一に該當するものに對しては影響を及ぼすことなし(第七條)

八、支拂條件、引渡條件其他の契約條件の變更(第六條に規定する他の法令に依るもの及其他の法令に基く行政官廳の決定、命令、許可、認可其他の處分ありたるものを除く)にして支拂者に不利益と爲るものは其の限度に於て之を價格等の額の引上

ロ、前號に該當せざる場合に於て昭和十三年八月五日以後本令施行前に地代又は家賃あるに至りたるものに付ては同日以後に於ける最初の地代又は家賃(其の不明なるときは判明せる最初の地代又は家賃)但し其の後本令施行前建物の増築又は改築に因り家賃に變動ありたるものに付ては増築又は改築の工事の竣功後に於ける最初の家賃

ハ、前二號に該當せざる場合で本令施行後に地代又は家賃あるに至つたものに付ては本令施行後に於ける最初の地代又は家賃(第三條)

三、地方長官前條第一號但書、第二號又は第三號の地代又は家賃が著しく不當なりと認むるときは地代又は家賃の減額を命ずることを得

前項の地方長官の命令に依り減額したる地代又は家賃は前條の規定の適用に付ては之を同條各號に掲ぐる地代又は家賃と看做す(第四條)

四、貸主は何等の名義を以てするを問はず本令の適用を免るゝ爲借地又は借家の借主(以下單に借主と稱す)に對し借地又は借家の契約に定めざる財産上の利益を求むることを得ず(第六條)

五、第三條乃至第五條の規定は敷金、修繕費の負擔其他地代又は家賃以外の借地又は借家の條件にして厚生大臣の指定するものに付て之を準用する(第八條)

六、本令施行前第三條第一號又は第二號の地代又は家賃を増額したる借地又は借家に於ては貸主は厚生大臣の定むる所に依り昭和十四年十二月一日以後の分に付て之を第三條第一號又は第二號

和十四年十二月一日以後の分に付て之を第三條第一號又は第二號

の地代又は家賃に回復すべし(附則第十三條)

七、前條の規定は昭和十三年八月五日以後本令施行前に於て裁判上の和解又は借地借家調停法に依る調停に依り地代又は家賃の増額ありたるものに付ては之を適用せず本令施行の際現に繫属する訴訟、裁判上の和解事件等に於て地代又は家賃の増額ありたるものに付亦同じ

前項の裁判、和解又は調停に依り増額せられたる地代又は家賃は第三條の規定の適用に付ては之を同條第一號本文の地代又は家賃と看做す(附則第十四條)

5 賃額臨時措置令(十四・十・十八公布勅令第七〇五號十四・十・二〇) 但し外地は十四・十・二七施行)

勞務者の賃金の騰貴を抑制したもので、昭和十五年十月十九日まで效力を有する

一、本令に於て勞務者と稱するは船員として又は次の各號の一に該當する事業に従事する爲に雇傭せられ賃金を受くる者を謂ふ但し命令を以て定むる者を除く

- イ、鑛業、砂鑛業、石切業其の他鑛物採取の事業
- ロ、物の製造、加工、淨洗、選別、包装、修理又は解體の事業
- ハ、土木、建築其の他工作物の建設、改造、保存、修理、變更、破壊又は其の準備の事業
- ニ、道路、鐵道、軌道又は索道に依る旅客又は貨物の運送の事業

ホ、船渠、船舶、岸壁、波止場、停車場又は倉庫に於ける貨物

の取扱の事業

ハ、土地の耕作若は開墾又は植物の栽植、栽培、採取若は伐採の事業其の他の農業又は林業

ト、動物の飼育又は水産動植物の採捕若は養殖の事業其の他の畜産業、養蠶業又は水産業

チ、其の他命令を以て定むる事業(第二條)

二、本令に於て賃銀と稱するは賃金、給料、手當、賞與其の他名稱の如何を問はず雇傭者が勞働の對價として支給する金銭、物其の他の利益を謂ふ(第三條)

三、雇傭主は其の雇傭する勞務者の全部又は一部の賃金を引上げる目的を以て昭和十四年九月十八日の基本給を變更することを不得

雇傭主本令施行前其の雇傭する勞務者の全部又は一部の賃金を引上げる目的を以て指定期日の基本給を變更したる場合に於ては變更したる基本給に依り賃金を支給することを不得

前二項の規定は命令を以て定むる場合には之を適用せず(第四條)

四、指定期日後雇入るゝ勞務者に付ては其の雇入の際の基本給を以て指定期日の基本給と看做す(第五條)

五、雇傭主其の雇傭する勞務者の箇箇に付基本給又は賃金基準を變更して賃金を増さんとするときは命令の定むる所に依り地方長官の許可を受くべし本令施行前其の雇傭する勞務者の箇箇に付指定期日の基本給又は賃金基準を變更して賃金を増したるとし其の支給に付亦同じ(第十二條)

六、雇傭主相互間に於て又は厚生大臣の指定する組合若は團體に

於て勞務者の基本給、賃金基準又は昇給内規の定を爲し地方長官の許可を受けたるときは其の雇傭主又は其の組合員若は團體員たる雇傭主の爲す雇傭に於ては其の定に依るべし但し命令を以て定むる場合に於ては此の限に在らず(第十五條)

七、本令は國又は道府縣には之を適用せず(第二十三條)

6 會社職員給與臨時措置令(十四・十・十八公布勅令第七〇六號十四・十・二〇)但し外地は十四・十・二七施行)

本令も昭和十五年十月十九日迄効力を有する。

一、本令は左の各號の一に該當する會社に之を適用す(第二條)

- イ、資本金(出資總額、株金總額、出資總額及株金總額の合計額又は基金總額を謂ふ)二十萬圓以上の會社
- ロ、前號以外の開令を以て定むる會社(第二條)

二、給料手當に關しては會社は昭和十四年九月十八日に於ける給料手當の準則、第七條の規定により主務大臣の許可を受けたる給料手當の準則又は第八條の規定に依り主務大臣の許可を受け變更したる給料手當の準則に依るの外之を増給し又は新に支給することを不得但し主務大臣の許可を受けたる場合は此の限に在らず(第五條)

7 軍需品工場事業検査令(十四・十・十八公布勅令第七〇七號十四・十・二〇施行)

軍需品調達の適正を圖る爲軍需品又は其の原料若は材料に關し國家總動員法第十九條の規定に基き原價計算を爲さしめ又は同法第三十一條の規定に基き報告を徴し若は検査を爲さしむることを規定した。

重要新法令

8 電力調整令(十四・十・十八公布勅令第七〇八號十四・十・二〇)但し外地は十四・十・二七施行)

本令は總動員目的のために電力の消費を規正したものは其の他の事項を指定して電力の消費を制限若は禁止し又は其の制限若は禁止の爲必要なる措置を命ずることを得る

電氣供給事業者は前項の規定に依る制限若は禁止又は命令ありたる場合に於ては電力の供給に適當なる措置を講じ當該事項の實施を圓滑ならしむることを旨とすべし(第三條)

二、逓信大臣は電氣供給事業者に對し當該供給事業に關し電力の供給若は受入を命じ又は電力の供給を制限若は禁止することを不得

逓信大臣は電氣供給事業者に對し前項の規定に依る命令、制限又は禁止の爲當該供給事業に關し必要なる措置を命ずることを得る(第四條)

9 幹部候補生等ヨリ將校ト爲リタル者ノ役種變更ニ關スル件(十四・十・二八公布勅令第七三一號同日施行)

10 海軍區令中改正ノ件(十四・十・一公布勅令第七三號十四・十・二〇施行)

11 氣象臺管制改正ノ件(十四・十・三一公布勅令第七四〇號同日施行)

氣象業務の躍進と戦時體制の必要に應ずるため全國氣象機關を整備擴充したもので、氣象官署は中央氣象臺、管區氣象臺、地方氣象臺、測候所、海洋氣象臺、高層氣象臺及地磁氣觀測所とし、

第二條)内地を北部、東部、中部及西部の四氣象管區に分ち各氣象管區(中央氣象臺所在の氣象管區を除く)に夫々管區氣象臺を置いた(第四條)本年鑑「氣象」參照

12 種畜場官制(十四・十一・一公布勅令第七四五號同日施行)

種鶏場を廢して新たに種畜場を設置し之をして従來の種鶏場の事務の外豚及び家兎の増殖に關する事務を掌らしめることとなつた

13 兵役法施行令中改正ノ件(十四・十一・十一公布勅令第七六八號十四・十一・十一但し第七五條の改正規定は十四・十二・一より施行)

現役に適する者の體格等に、新に第三乙種を設け、又師範學校卒業者を海軍に徵集する場合は、總て之を水兵とすること等を規定した。

14 海軍武官任用令中改正ノ件(十四・十一・十五公布勅令第七七一號十四・十二・一施行)

15 海軍武官進級令中改正ノ件(十四・十一・十五公布勅令第七七二號十四・十二・一施行)

16 海軍志願兵令中改正ノ件(十四・十一・十五公布勅令第七七三號十四・十二・一施行)

17 海軍武官服役令中改正ノ件(十四・十一・十五公布勅令第七七四號十四・十二・一施行)

以上四勅令は、兵役法の改正(本年法律第一號)に依つて短期現役兵の制度が廢止せられ、且つ師範學校卒業者の海軍兵の現役は、一年六十日以内(勅令に依つて一年四十日以内)短縮せられる

こととなつたのに伴つて改正されたもの。

18 船舶運航技能者養成令(十四・十一・二一公布勅令第七八〇號同日施行)

國家總動員法第二二條の規定に基づき、船舶運航技能者の充足を圖るため制定された

一、遞信大臣は船舶運航技能者養成施設の管理者又は船舶所有者若し船泊運航業者に對し技能の種類及養成せらるべき者の員數を定め技能者の養成を命ずることを得る。

遞信大臣は前項の規定に依る命令を受けたる者に對し養成の爲必要な施設を命ずることを得(第二條)

二、本令は農林大臣より船舶運航技能者養成の爲補助金其他の交付金を受くる公共團體其他の營利を目的とせざる法人に對し専ら漁船に乘組むべき船舶運航技能者の養成を命ずることに關しては之を適用せず(第十條)

19 滿洲國ノ武官タル帝國臣民ノ陸軍武官補充ニ關スル件(十四・十一・二五公布勅令第七八八號同日施行)

20 米穀摺磨等制限令(十四・十一・二五公布勅令第七八九號酒類及麥酒の製造の制限に關する規定を除き内地は十四・十二・一外地は十二・十一施行)

米穀摺磨の状況に鑑みそれを調節する爲國家總動員法第八條の規定に基づき制定された。

一、業務に關し米穀の摺磨を爲す者は玄米の重量に對する摺上り米の重量の割合が農林省令の定むる割合を下らざる限度に於て米穀の摺磨を爲すべし、但し農林省令の定むる特別の事由に因

り地方長官の許可を受けた場合は此の限に在らず(第二條)

二、酒類又は麥酒を製造する者は其の製造石數に關し大藏省令の定むる限度を超えて酒類又は麥酒を製造することを不得。但し大藏省令の定むる特別の事由に因り大藏大臣の許可を受けたる場合は此の限に在らず(第三條)

21 陸軍武官服役令中改正ノ件(十四・十二・四公布勅令第八一四號同日施行)

豫備役又は後備役の將校、准士官及び下士官も警備上必要ある場合に於て召集することを得ることを規定した。

22 小作料統制令(十四・十二・六公布勅令第八二三號内地十四・十二・十一臺灣朝鮮南洋群島十二・十八施行但し樺太は除外)

本令は、小作料の特殊性とその漸騰の傾向に對し、國家總動員法第十九條の規定に基づき、小作料等の騰貴を抑制すると共に其の適正を圖ることを目的とする

一、本令に於て小作料とは耕作の目的を以て農地(農地以外の土地が農地に附隨して賃借せらるゝ場合又は建物其他の工作物が農地に附隨して賃借せられ其の借賃が農地の借賃と分別し得ざる場合に於ては其の土地又は建物其他の工作物を含む。(以下同じ)が賃借せらるゝ場合に於ける借賃又は耕作の目的を以て永小作權若しは賭地權が設定せらるゝ場合に於ける小作料を謂ふ(第二條)

二、農地の賃貸人又は永小作權若しは賭地權の目的たる農地の所有者(以下貸主と稱す)は左の各號の小作料の額若しは率を超えて小作料の額若しは率を定め又は左の各號の小作料の種別若しは減免

條件に付農地の賃借人又は永小作權者若しは賭地權者(以下借主と稱す)の負擔の増加となるべき爲變更を爲すことを不得。但し特別の事由ある場合に於て地方長官の許可ありたるときは此の限に在らず。

イ、昭和十四年九月十八日に於て小作料の定ありたる農地に付ては同日に於ける小作料の種別、額又は率及減免條件(其の不明なるときは同日以後の判明せる最初の小作料の種別、額又は率及減免條件)

ロ、前號に該當しない農地で昭和十四年九月十九日以後本令施行前に小作料の定められたものに付ては同日以後に於ける最初の小作料の種別、額、率、減免條件(不明なきときは判明せる最初のもの)

ハ、前二號に該當しない農地で本令施行後に小作料の定まつたものに付ては施行後に於ける最初の小作料の種別、額、率、減免條件(第三條)

三、市町村農地委員會必要ありと認むるときは當該市町村に在る農地に付小作料の種別、額、率、減免條件を定むることを得る。市町村農地委員會は前項の規定に依り定むる小作料の種別、額、率、減免條件に件地方長官の認可を受くべし

地方長官その認可を爲したときは農林大臣の定むる所に依り其の旨公示すべし

前三項の規定は公示したる小作料の種別、額、率、減免條件を變更する場合に準用する(第四條)

四、地方長官が前條第三項又は第四項の規定に依り公示した小作

料の種別、額、率、減免條件は貸主及借主に於て農林大臣の定むる所に依り之に依るべき旨の合意を爲したときは其の農地に關しては之を第三條の規定の適用に付ては同條各號に掲ぐる小作料の種別、額、率、減免條件と看做す(第五條)

五、地方長官小作料の種別、額、率、減免條件著しく不當なりと認むるときは貸主に對し小作料の種別、額、率、減免條件の減少若は變更を命じ又は減免條件を定むべきことを命ずることを得る

前項の地方長官の命令に依り變更した種別、減少した額、率又は變更し若は定めたる減免條件は第三條の規定の適用に付ては之を同條各號に掲ぐる小作料の種別、額、率、減免條件と看做す

第一項の規定は裁判、裁判上の和解、小作調停法、朝鮮小作調停令若は明治三十七年律令第三號に依る調停又は朝鮮小作調停令に依る認可の決定ありたる勸解に依り定まりたる小作料の種別、額、率、減免條件に付ては之を適用せず(第六條)

六、價格等統制令施行後裁判、裁判上の和解、小作調停法、朝鮮小作調停令等に依る調停又は朝鮮小作調停令に依る認可の決定された勸解に依り借主に有利に變更せられた小作料の種別、額、率、減免條件は第三條の規定の適用に付ては之を同條各號に掲ぐる小作料の種別、額、率、減免條件と看做す(第七條)

七、貸主は本令の適用を免るゝ爲農地の耕作を目的とする請負其の他の契約を爲し又は何等の名義を以てするを問はず借主に對し農地の貸貸借契約又は永小作權若は賭地權の設定契約に定め

ざる財産上の利益を求むることを得ず(第九條)
八、第三條乃至第八條の規定は敷金、補償金、修繕費及用排水費の負擔並に小作料の種別、額、率、減免條件以外の農地の貸貸借、永小作若は賭地權に依る小作又は之に附隨する契約の條件にして農林大臣の指定するものに付て之を準用する(第十一條)

九、本令は國又は道府縣が貸主たる農地に付ては之を適用せず(第十二條)
十、價格等統制令施行前に第三條第一號又は第二號の小作料の種別、額、率、減免條件を借主の不利に變更した農地に付ては貸主は農林大臣の定むる所に依り本令施行後最初に小作料の納期の到來する分より之を同條第一號又は第二號の小作料の種別、額、率、減免條件に回復すべし(附則第十五條)

十一、前項の規定は價格等統制令施行前に於て裁判、裁判上の和解、小作調停法、朝鮮小作調停令若は明治三十七年律令第三號に依る調停又は朝鮮小作調停令に依る認可の決定ありたる勸解に依り借主の不利に變更せられた小作料の種別、額、率、減免條件に付ては之を適用せず、價格等統制令施行の際現に繫屬した訴訟、裁判上の和解事件又は調停事件に於て借主の不利に變更せられた小作料の種別、額、率、減免條件に付亦同じ
前項の裁判、和解、調停、勸解に依り借主の不利に變更せられたる小作料の種別、額、率、減免條件は第三條の規定の適用に付ては之を同條第一號又は第二號の小作料の種別、額、率、減免條件と看做す(附則第十六條)

十二、前二條の規定は敷金、補償金、修繕費及用排水費の負擔並に小作料の種別、額、率、減免條件以外の農地の貸貸借、永

小作若は賭地權に依る小作又は之に附隨する契約の條件にして農林大臣の指定するものに付て之を準用す(附則第十七條)
23 總動員物資使用收用令(十四・十二・十六公布勅令第八三八號十

四・二・二〇施行)
軍需品等の生産力擴充のため、總動員法第十條に基き、總動員物資の使用又は收用を爲すに必要な規定を整備したるもの
一、主務大臣國家總動員上必要な需要を充足する爲特に必要ありと認むるときは軍用に供する總動員物資、其の生産又は修理に要する總動員物資其の他閣令を以て定むる總動員物資を使用又は收用することを得る主務大臣前項の規定に依り總動員物資を使用又は收用せんとするときは内閣總理大臣に協議すべし(第二條)

二、總動員物資の使用期間満了し又は其の使用を廢止するときは主務大臣は當該總動員物資を所有者に返還すべし但し返還の時期に於て管理者たることを得べき者より豫め請求ありたるときは其の者に返還することを得主務大臣前項の規定に依り總動員物資を返還せんとするときは豫め返還通知書を受くべき者に交付すべし但し所有者知れざる場合又は所有者に交付すること著しく困難なる場合に於て前項但書の規定に依る請求なきときは其の旨及返還通知書に記載すべき事項の概要を官報に公告することを以て足る
第四條第一項前段の規定は前項の場合に、同條第二項の規定は前項本文の場合に之を準用す(第十五條)

三、國家總動員法第二十七條の規定に依り補償すべき損失は令書の交付の時より使用の場合に在りては返還通知書又は公告の返

重要新法令

24 續害賠償三關スル調停及仲裁判斷ノ手数料等三關スル件(十四・十二・二七公布勅令第八七六號十五・一・一施行)
鑛業法による調停の申立及び仲裁判斷の申立の手数料等を定めたるもの
25 工場事業場使用收用令(十四・十二・二九公布勅令第九〇一號十五・二・一施行)
一、國家總動員法第十三條第一項の規定に基き總動員業務たる事業に屬する工場若は事業場又は之に轉用することを得る施設(以下之を工場事業場と稱す)の使用又は收用並に同條第二項の規定に基き從業者の供用及特許發明又は登録實用新案の實施に付ては本令の定むる所に依る(第一條)
二、主務大臣總動員物資の生産又は修理に關し國家總動員上特に必要ありと認むるときは軍用に供する物資又は閣令を以て定むる總動員物資の生産又は修理を爲す工場事業場に屬する土地、建物其の他の工作物、機械、器具其の他工場事業場の用に供する物の全部又は一部を使用又は收用することを得る(第二條)

運時期迄、收用の場合に在りては第十條の規定に依り當該總動員物資の引渡ありたる時迄の間に當該總動員物資に關し所有權其の他の權利を有したる者に付使用又は收用の處分に因る通常生ずべき損失とす
損失の補償を請求せんとする者は閣令の定むる所に依り使用の場合に在りては使用期間満了又は使用廢止の後、收用の場合に在りては收用ありたる後之を請求すべし但し使用の場合に在りては閣令を以て定むる別段の時期に之を請求することを得(第十八條)

三、主務大臣工場事業場の使用又は収用を爲す場合に於て國家總動員法第十三條第二項の規定に依り其の従業者を供用せしめんとするときは當該工場事業場の事業主に對し左の事項を記載したる供用令書を送達すべし

イ、供用に依る従業者を使用する官廳名

ロ、供用せしむべき従業者の職種及員數

ハ、供用の時期

ニ、供用の期間を定めたるときは其の期間

ホ、其の他必要と認むる事項(第十二條)

四、主務大臣國家總動員法第十三條第二項の規定に依り特許發明又は登録實用新案を實施せんとするときは實施の決定を爲すべし(第十三條)

五、國家總動員法第二十七條の規定に依り補償すべき損失は工場事業場の使用又は収用に因る損失の補償に付ては令書送達の時より使用の場合に在りては返還通知書又は公告の返還時期迄の間に、収用の場合に在りては収用の時期迄の間に使用又は収用の目的たる工場事業場に付所有權其の他の權利を有したる者が使用又は収用の處分に因りて通常受くべき損失とし特許發明若しは登録實用新案の實施又は従業者の供用に因る損失の補償に付ては實施に係る特許發明若しは登録實用新案に付決定の時に於て權利を有する者又は供用を爲したる事業主が其の實施又は供用に因りて通常受くべき損失とす

六、六の補償を請求せんとする者は閣令の定むる所に依り工場事業場の使用の場合に在りては使用期間満了又は使用廢止の後工場事業場の収用の場合に在りては収用の後に、特許發明

又は登録實用新案の實施の場合に在りては實施の後に、従業者の使用の場合に在りては供用の後に之を請求すべし但し工場事業場の使用の場合に在りては閣令を以て定むる別段の時期に於て之を請求することを得(第二十四條)

六、工場事業場の一部を収用するに因りて殘部を從來用ひたる目的に供すること能はざるときは所有者は閣令の定むる所に依り其の全部の収用を請求することを得(第二十六條)

七、工場事業場の使用が三年以上に互るとき又は工場事業場の使用に因り從來用ひたる目的に供すること著しく困難となるに至るときは所有者は閣令の定むる所に依り其の工場事業場の収用を請求することを得(第二十七條)

26 土地工作物管理使用収用令(十四・十二・二九公布勅令第九〇二號十五・二一施行)

一、國家總動員法第十三條第三項の規定に依る土地又は家屋其の他の工作物の管理、使用又は収用に付ては本令の定むる所に依る

本令に於て管理とは權利の制限を謂ふ(第一條)

二、國家總動員法第二十七條の規定に依り補償すべき損失は管理使用又は収用に關する處分に因る通常生ずべき損失とす

第十九條第一項の規定に因る行為に係る補償の場合を除くの外前項の規定に依る補償を受くべき者は管理、使用若しは収用に係る土地若しは工作物又は當該土地に在る工作物其の他の物件を所有したる者及此等に付所有權以外の權利を有したる者に限る損失の補償を請求せんとする者は閣令の定むる所に依り管理又は使用の場合に在りては其の期間満了し又は之を廢止したる

後に、収用の場合に在りては収用の後に、第七條第一項前段の場合に在りては其の處分ありたる後に、第十九條第一項の規定に依る行為の場合に在りては其の終了の後に之を請求すべし但し管理又は使用の場合に在りては閣令を以て定むる別段の時期に於て之を請求することを得

第十六條第一項の規定に依る移轉に係る補償の請求の時期に付ては閣令の定むる所に依る(第十三條)

三、土地又は工作物の一部を収用するに因りて殘部を從來用ひたる目的に供すること能はざるときは所有者は閣令の定むる所に依り其の全部の収用を請求することを得(第十五條)

四、主務大臣は使用又は収用に係る土地又は工作物に在る物件の所有者又は占有者をして其の物件を移轉せしむることを得

前項の場合に於て當該物件を移轉するに因りて從來用ひたる目的に供すること能はざるときは所有者は閣令の定むる所に依り其の収用を請求することを得(第十六條)

五、土地若しは工作物の管理若しは使用が三年以上に互るとき又は土地若しは工作物の管理若しは使用に因り從來用ひたる目的に供すること著しく困難なるに至るときは所有者は閣令の定むる所に依り其の土地又は工作物の収用を請求することを得但し空間を管理又は使用する場合に於て土地の使用を妨げざるときは此の限に在らず(第十七條)

27 青少年雇入制限令(十五・二・一公布勅令第三六號十五・三・一但し外地は九・一施行)

重要新法令

務者の雇入に統制を加へるため制定された

一、本令に於て青少年と稱するは年齢十二年以上三十年未満の男子又は年齢十二年以上二十年未満の女子にして左の各號の一に該當せざるものを謂ふ

イ、大學、同豫科、高等師範、高等學校、專門學校、實業專門學校、師範學校又は厚生大臣の指定する學校(養成所)を卒業又は修了したる者

ロ、學校卒業者使用制限令第一條の卒業者で前號に該當せざる者

ハ、厚生大臣の指定する檢定若しは試験に合格したる者又は厚生大臣の指定する免許を受けたる者

ニ、其の他厚生大臣の指定する者

二、男子たる青少年は左の各號の一に該當する場合を除くの外之を雇入るゝことを得ず

イ、男子青少年の雇員數が命令を以て定むる員數に満たざる場合に於て其の員數に滿つる迄之を雇入るゝ場合

ロ、厚生大臣の指定する事業を營む者其の事業に使用すべき男子青少年の雇入に付命令の定むる所に依り地方長官の認可を受けたる場合

ハ、男子青少年を雇傭 得べき總員數に付命令の定むる所に依り職業紹介所長の認可を受けたる場合に於て其の員數に滿つる迄之を雇入るゝ場合

ニ、入營(應召も含む、以下同じ)を命ぜられたる青少年を解雇したる場合又は雇傭する青少年の入營中雇傭期間の満了したる場合に於て其の青少年が退營(入營の際行ふ身體検査の

結果歸郷を命ぜられたる場合を含む)したる日より三月以内
に再び之を雇入るゝ場合

ホ、其の他命令を以て定むる場合(第三條)

三、女子たる青少年は左の各號の一に該當する場合を除くの外厚
生大臣の指定する業務に使用するため之を雇入るゝことを得ず
イ、指定業務に使用する女子青少年の雇員數が命令を以て定
むる員數に満たざる場合に於て其の員數に滿つる迄之を雇入
るゝ場合

ロ、指定業務に使用する女子青少年を雇備し得べき總員數に付
命令の定むる所に依り職業紹介所長の認可を受けたる場合に
於て其の員數に滿つる迄之を雇入るゝ場合

ハ、其の他命令を以て定むる場合(第四條)

四、地方長官第三條第二號の認可の申請に付不正又は虚偽の事實
ありと認むるときは認可を取消すことを得

職業紹介所長第三條第三號又は前條第二號の認可の申請に付
不正又は虚偽の事實ありと認むるときは認可したる員數を減小
し又は認可を取消すことを得(第五條)

五、年齢十二年未満の者を雇入れ引續き其の者を雇備する場合に
於ては本令の適用に付ては其の者が年齢十二年に達する時に於
て新に雇入るゝものと看做す但し此の場合に於て命令の定むる
所に依り新なる雇入に關し本令又は本令に基きて發する命令に
依る認可の申請ありたるときは其の申請に對する認可又は不認
可の處分ある時に新に雇入るゝものと看做す(第六條)

六、本令は左の各號の一に該當する事業(命令を以て定むるもの
を除く)に使用する爲又は船員として使用する爲青少年を雇入

るゝ場合には之を適用せず

イ、土地の耕作若し開墾又は植物の栽植、栽培、採取若し伐採
の事業其の他の農業又は林業

ロ、動物の飼育又は水産動植物の採捕若し養殖の事業其の他の
畜産業、養蠶業又は水産業

七、第九條の規定は本令施行前年齢十二年未満の者を雇入れ引續
き其の者を雇備する場合に於ては之を適用せず(附則)

23陸運統制令(十五・一・三一公布勅令第三七號十五・二・二五施行)
總動員物資の輸送確保のため、陸上運送事業に對し種々の規定
を爲した

一、國家總動員法第八條の規定に基く車輛其の他の陸上に於ける
輸送用物資の使用及同法第十七條の規定に基く陸上運送事業者
間に於ける統制協定に關し必要な命令に付ては本令の定むる
所に依る(第一條)

二、鐵道大臣總動員物資の輸送を確保する爲必要ありと認むると
きは命令の定むる所に依り陸上運送事業者に對し貨物運送の引
受若し順序又は運送すべき貨物の受取若し運送したる貨物の引
渡に關し必要な命令を爲すことを得(第二條)

三、鐵道大臣必要と認むるときは貨物の引渡を請求し又は貨物の
引取に應じたる荷受人其の他貨物の引取を爲すべき者で期間内
に引取を爲さざるものに對し期日又は期間、數量等を指定し引
取を命ずることを得(第三條)

四、鐵道大臣總動員物資の輸送を確保する爲必要ありと認むると
きは命令の定むる所に依り陸上運送事業者に對し設備の供用、
連絡運輸、直通運輸、運送賃其の他の事項に關する統制協定の

設定、變更又は取消を命ずることを得(第五條)
29海運統制令(十五・二・一公布勅令第三八號十五・二・一但し外地
は二・二五施行)

一、國家總動員法第八條の規定に基く船舶の製造、修繕及使用に
關する命令並に同法第十九條の規定に基く船舶の價格、水上の
運送賃及船舶の賃貸料(期間備船料を含む)に關する命令は價
格統制令(第七條を除く)に依るの外本令の定むる所に依る
(第一條)

二、船舶の製造を爲さんとする者及外國に船舶の製造の注文を爲
さんとする者は命令の定むる所に依り當該船舶の製造に付遞信
大臣の許可を受くべし(第二條)

三、遞信大臣は船舶所有者又は造船業者に對し船舶の修繕範圍の
制限又は修繕期間の短縮に關し必要な事項を命ずることを得
(第三條)

四、遞信大臣は船舶所有者又は運航業者に對し船舶の賃借又は船
舶の運航の委託を命ずることを得(第四條)

五、遞信大臣は航路若し區域を指定し若し一般的に船舶を指定し
て航海を禁止し若し制限し又は一般的に人若し物を指定して其
の運送を禁止し若し制限することを得但し他の法令に基きて爲
さるゝ別段の處分の効力を妨げず(第六條)

六、遞信大臣は船舶荷受の圓滑を圖る爲必要ありと認むるときは
運送取扱業者、荷役請負業者、荷受人又は荷受人に對し運送品
の船積又は陸揚に關し其の方法又は順位の變更其の他必要なる
事項を命ずることを得(第七條)

七、價格統制令第六條に規定する場合を除くの外遞信大臣船舶

の價格、水上の運送賃又は船舶の賃貸料の額を指定したるとき
は同令第二條乃至第四條の規定に拘らず其の額を超えて之を契
約し、支拂ひ又は受領することを得ず但し命令の定むる所に依
り支拂者又は受領者に於て遞信大臣の許可を受けたる場合は此
の限に在らず

前項の指定は指定實施の際現に存する契約で其の際左の各號の
一に該當するものに對しては影響を及ぼすことなし

イ、船舶の製造價格に付ては造船者が製造に着手したるもの
ロ、船舶の賣買價格に付ては買主が船舶の引渡を受けたるもの
ハ、水上の運送賃に付ては運送人が目的物の引渡を受けたるも
の

ニ、船舶の賃貸料に付ては賃借人が履行遲滞に在るもの(第八
條)

八、船舶所有者、運航業者又は造船業者の組合其の他に準ずる
ものにして遞信大臣の指定するもの船舶の價格、水上の運送賃
又は船舶の賃貸料の額を定め遞信大臣の認可を受けたるときは
其の組合其の他に準ずるもの及其の構成員に對しては其の額
を以て前條の規定に依り指定せられたる額と看做す

遞信大臣必要ありと認むるときは前項に規定する組合其の他
に準ずるもの地區内に於て其の構成員たる資格を有する者に
して其の構成員に非ざるものに對しても前項の規定に依る額を
以て前條の規定に依り指定せられたる額と爲すことを得

前項の規定に依る處分ありたる場合に於て第一項の規定に依る
額の變更ありたるときは前項の額は當該變更額に變更せられた
るものとす

第一項の規定に依る認可又は第二項の規定に依る處分は此等の處分實施の際現に存する契約にして其の際前條第二項各號の一に該當するものに對しては影響を及ぼすことなし(第九條)

九、本令は總噸數二十噸未満の漁船の賣買價格及賃賃料に付ては之を適用せず(第十九條)

30 減刑(十五・二・二十一公布勅令第四五號同日施行)

31 復權令(十五・二・二十一公布勅令第四六號同日施行)

以上二勅令については本年鑑十四・十五頁參照。

32 公立學校職員分限令中改正(十五・三・一公布勅令第七九號同日施行)

一、第八條第二項「公立學校職員にして陸海軍現役に服したる者は當然休職者」とす但し師範學校訓導にして兵役法第十條の規定に依る短期現役に服する者は此の限に在らずの但書を次の如く改める

但し師範學校を卒業したる師範學校訓導にして左の各號の一に該當する者は此の限に在らず

- イ、現役兵にして在營中の者(兵たる下士官候補者、憲兵上等兵、憲兵教習兵、軍樂上等兵及現役下士官又は憲兵上等兵たらんことを志願し現役の期間を延長せられたる者竝に海軍志願兵を除く)
- ロ、現役下士官にして現役兵(歸休兵を除く)より任ぜられたる者
- ハ、修業期間中に在る幹部候補生にして現役兵(歸休兵を除く)より採用せられたる者
- ニ、修業期間中に在る操縦候補生又は陸軍補充令第八十三條第一項の者

所得税法に付ては別頁參照

第一章 總 則

左の公共團體には所得税法第四條の規定に依り所得税を課せず

- イ、府縣組合、市町村組合、町村組合、市町村内の區、町村制を施行せざる地に於ける町村に準ずべき團體、市町村學校組合、町村學校組合、學區、水利組合、同聯合會、耕地整理組合、同聯合會、北海道土功組合、重要物產同業組合、同聯合會、森林組合、同聯合會、酒造組合、同聯合會、同中央會、水産組合、同聯合會、外國領海水産組合、同聯合會、畜産組合、同聯合會、農會、水産會、商工會議所其他此等の公共團體に準ずべきもの法人たる宗教團體には宗教團體法第二十二條の規定に依り所得税を課せず(第一條)
- 二、次の物產の製造を業とする個人には所得税法第五條の規定に依り所得税を免除す
 - イ、金、銀、銅、鉛、亜鉛、錫、ニッケル、クロム、コバルト
 - 鐵、アルミニウム及マグネシウムの地金竝に水銀
 - 鐵の條、竿、丁形山形類、軌條、板、線及管(鑄鐵管を除く)
 - ハ、銅の合金の條、竿、板及管
 - ニ、アルミニウムの合金及マグネシウムの合金
 - ホ、球軸受、コロ軸及同部分品
 - ヘ、汽鐘、原動機(機關車を含む)及動力を以て運轉する鐵製の機關
 - ト、アルミナ、クリオット、チタン白、カーボンブラック、石

重要新法令

一項の下士官候補者にして現役兵(歸休兵を除く)、未だ現役兵に非ざるも徵兵終決處分に依り現役に編入された者又は未だ徵兵終決處分を終ざる者より採用せられたる者

33 陸軍幼年學校令改正(十五・三・九公布勅令第八九號同日施行)

34 宗教團體登記令(十五・三・十六公布勅令第九八號十五・四・一施行)

一、法人たる教派、宗派又は教團は其の設立認可の日より二週間内に主たる事務所の所在地に於て設立の登記を爲すことを要す(第一條)

二、寺院又は法人たる教會は其の設立認可の日より二週間内に其の所在地に於て設立の登記を爲すことを要す(第七條)

35 公衆禮拜用建物及敷地登記令(十五・三・十六公布勅令第九九號十五・四・一施行)

一、宗教團體法第二十一條の登記は法人たる宗教團體の所有する建物又は其の敷地にして當該宗教團體に於て公衆禮拜の用に供する建物又は其の敷地たるものに付之を爲すものとす但し敷地に付ては其の上に存する建物に付第二條の登記ある場合に限る(第一條)

36 市町村立小學校教員ノ俸給及旅費の負擔ニ關スル件(十五・三・二九公布勅令第一一四號十五・四・一施行)

一、市町村立小學校の教員(代用教員を含む)の俸給及赴任旅費は北海道地方費又は府縣の負擔とす

37 所得税法施行規則改正(十五・三・三一公布勅令第一三四號十五・四・一施行)

- 灰窒素、硫酸カリ、磷酸アンモン、硫酸アンモン、硝酸(ア)ンモニア酸化に依るもの、石炭酸、グリコール、グリセリン、メタノール、アセトン、ブタノール、合成イソブチルアルコール、合成ベンゾール、合成トルオール、アセチルセルロース、人造ゴム、人造レヂン(フェノールレヂンを除く)、人造タンニン、タンニンエース及タンニン代用エキス(パルプ廢液より製造するもの)
- チ、纖維素パルプ、蛋白人造纖維、ガラス纖維、岩石纖維及石棉
- リ、光學用ガラス
- ヌ、コンデンスドミルク、カゼイン、大豆カゼイン及落花生カゼイン
- ル、感光性乳劑用ゼラチン
- ヲ、鯨革及鯨革
- 次に掲ぐる物產の採掘又は採取を業とする個人には所得税法第五條の規定に依り所得税を免除す
- イ、金、銀、銅、鉛、錫、亜鉛、鐵、鐵、硫化鐵
 - 滿佈鐵、ニッケル鐵、水銀鐵及クロム鐵
 - ロ、石油及石炭
 - ハ、砂鐵(第二條)
- 第二章 分類 所得税
- 一、次に掲ぐる營業の所得は所得税法第十條に規定する甲種の事業所得とす
- イ、兩替業
 - ロ、演劇興行業
 - ニ、遊技場業
 - ホ、遊覽所業
 - ハ、寄席業
 - ヘ、藝妓置屋業