

【新義州電氣株式會社職制】

新義州府本町二ノ五番地

事業種別 電燈電力供給事業
資本金 八十五萬圓

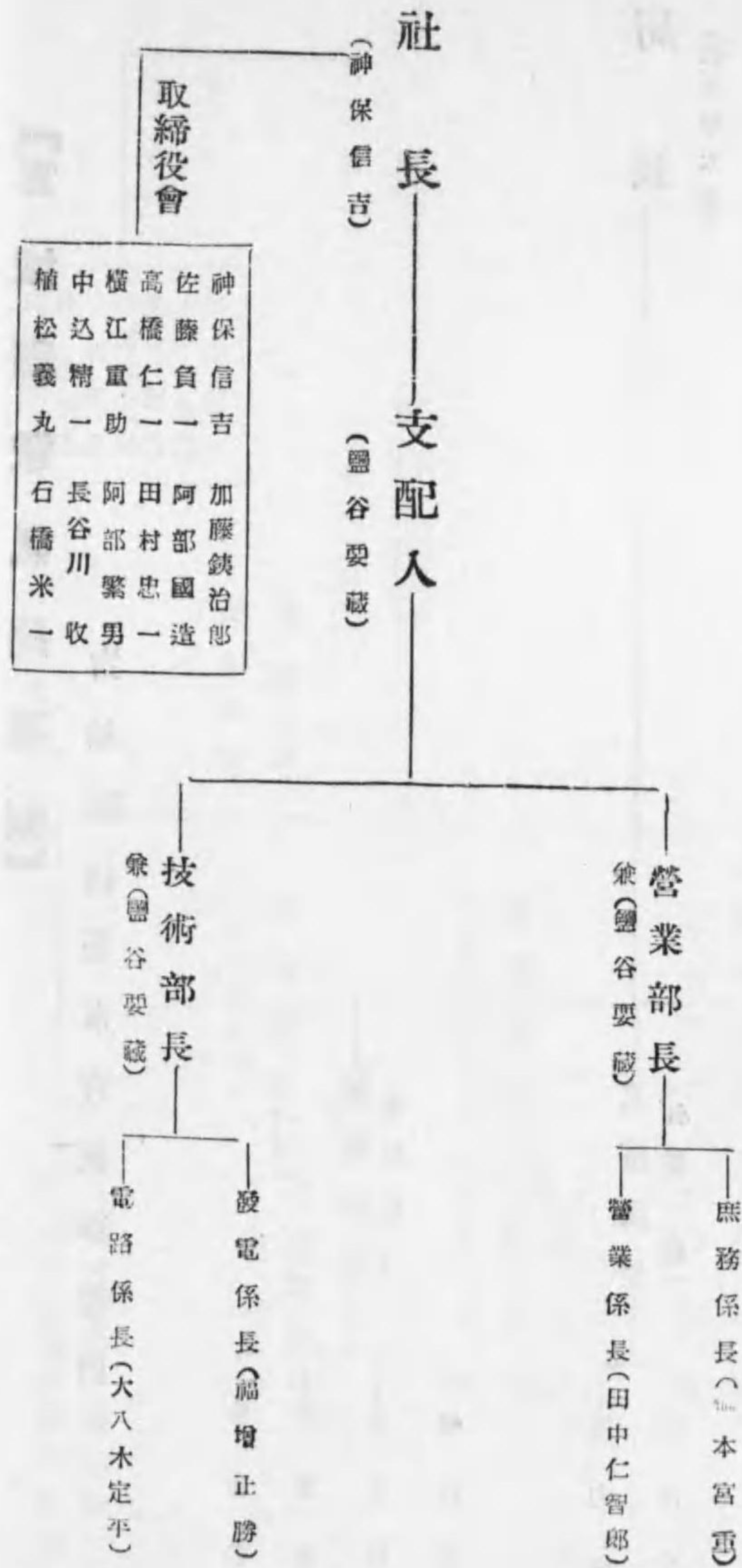

【長野電鐵株式會社職制】

長野縣長野市權堂町

事業種別 電氣軌道事業
資本金 七百萬圓

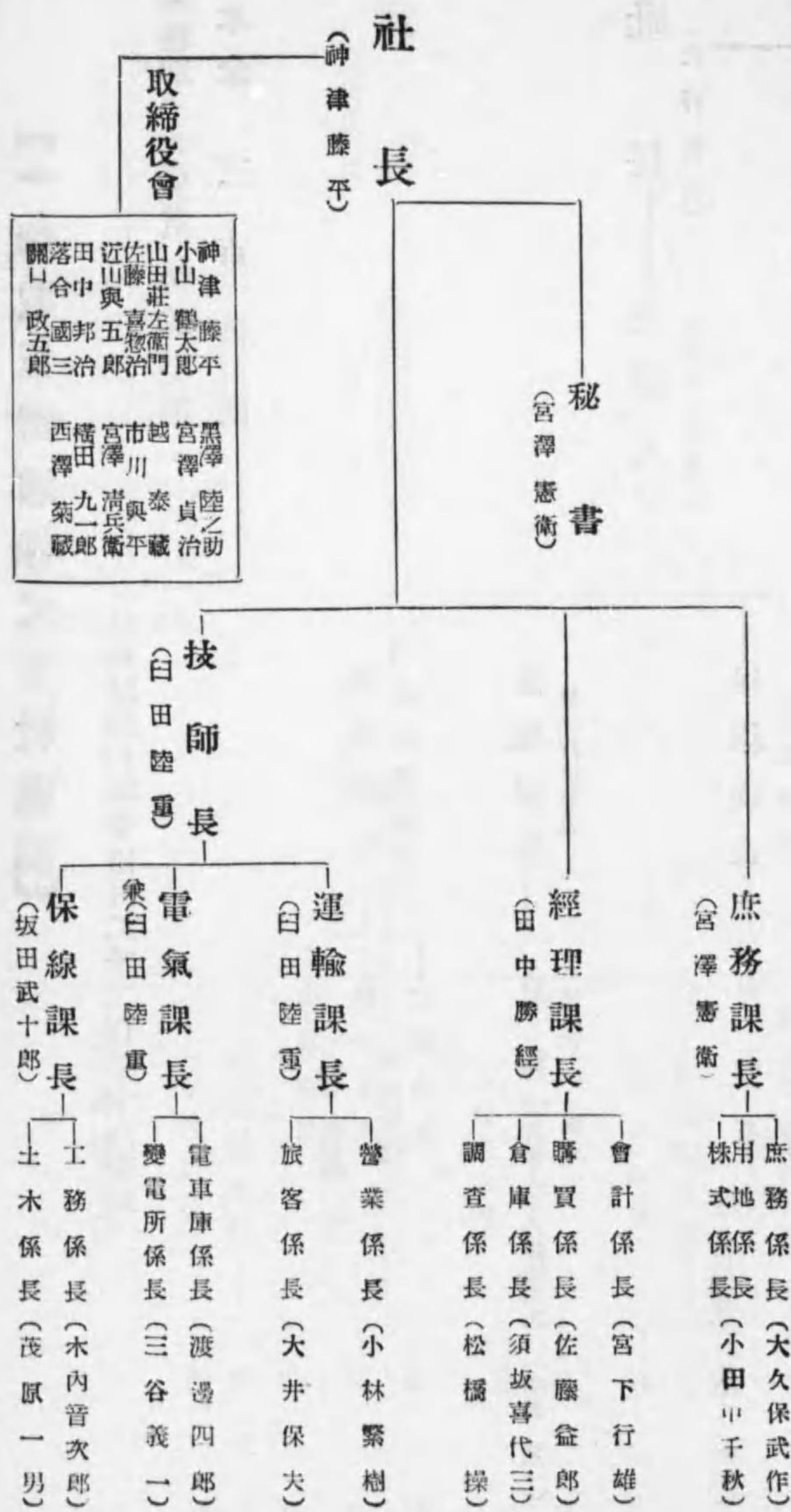

【一畑電氣鐵道株式會社職制】

島根縣簸川郡平田町二千二百二十六番地

專業種別 電氣軌道事業
資本金 三百萬圓

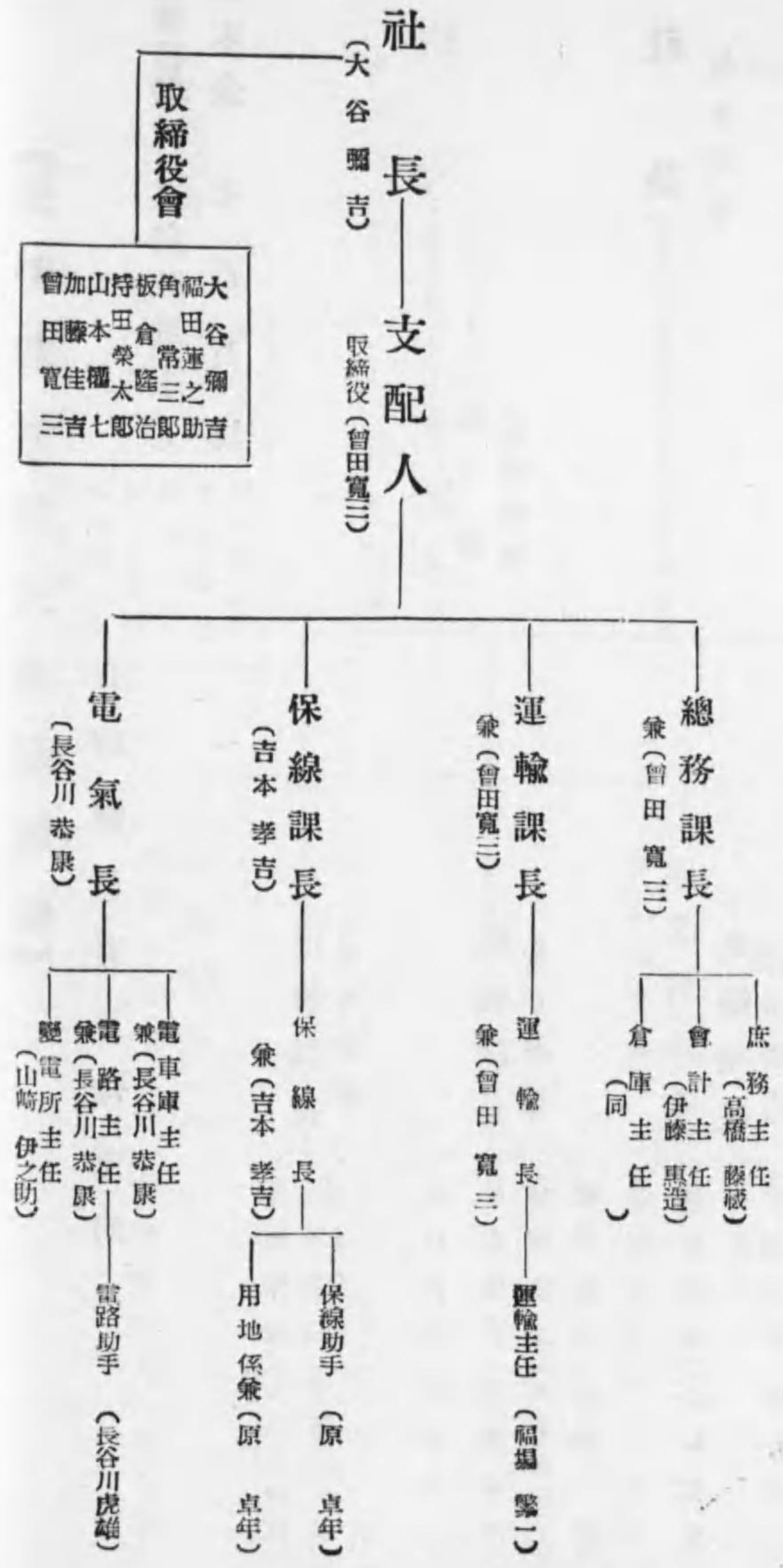

【山梨電氣鐵道株式會社職制】

山梨縣甲府市橘町

專業種別 電氣軌道事業
資本金 二百十萬圓

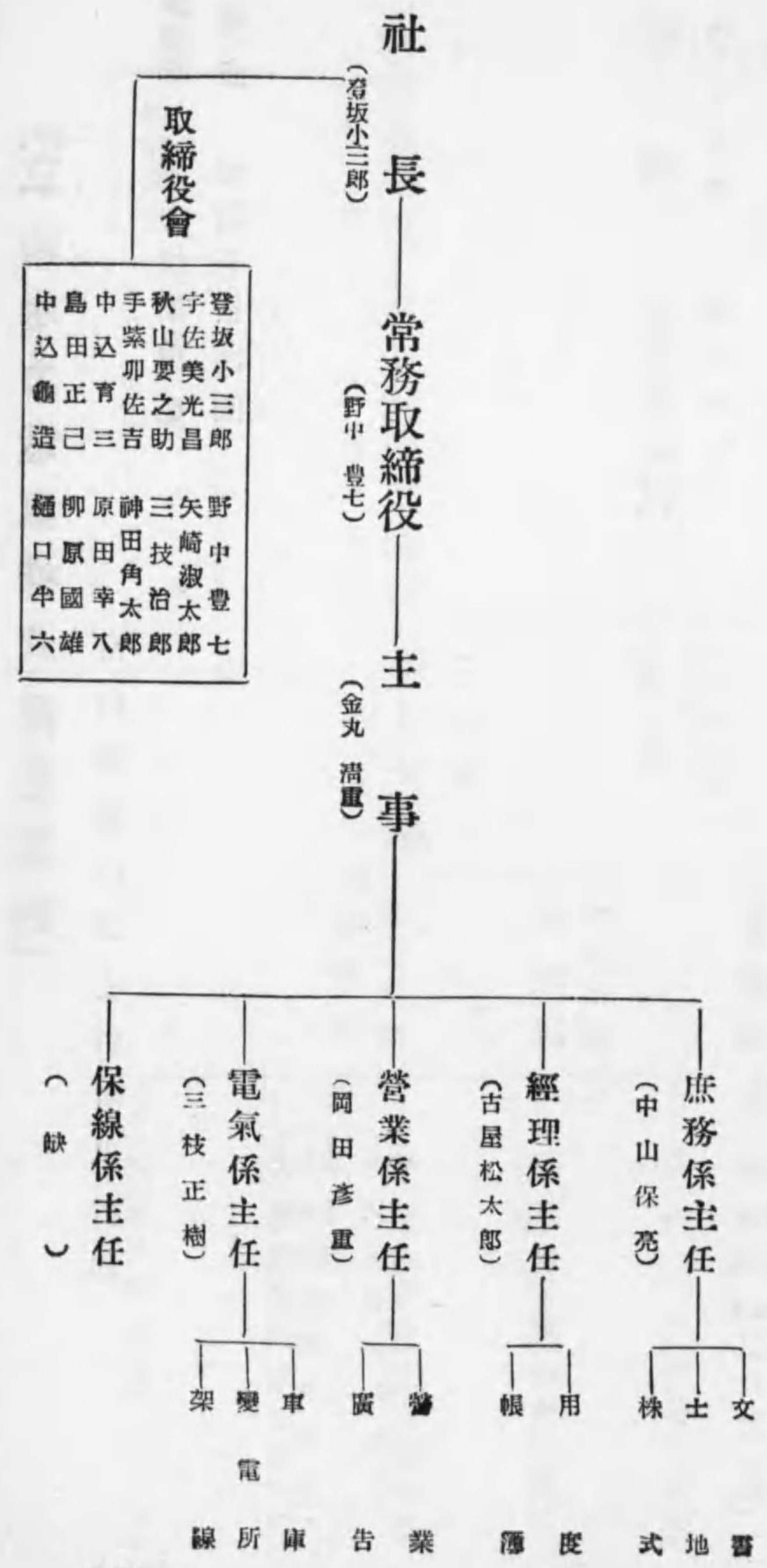

【立山水力電氣株式會社職制】

富山縣富山市七軒町七番地

事業種別 電力供給事業
資本金 參百五十萬圓

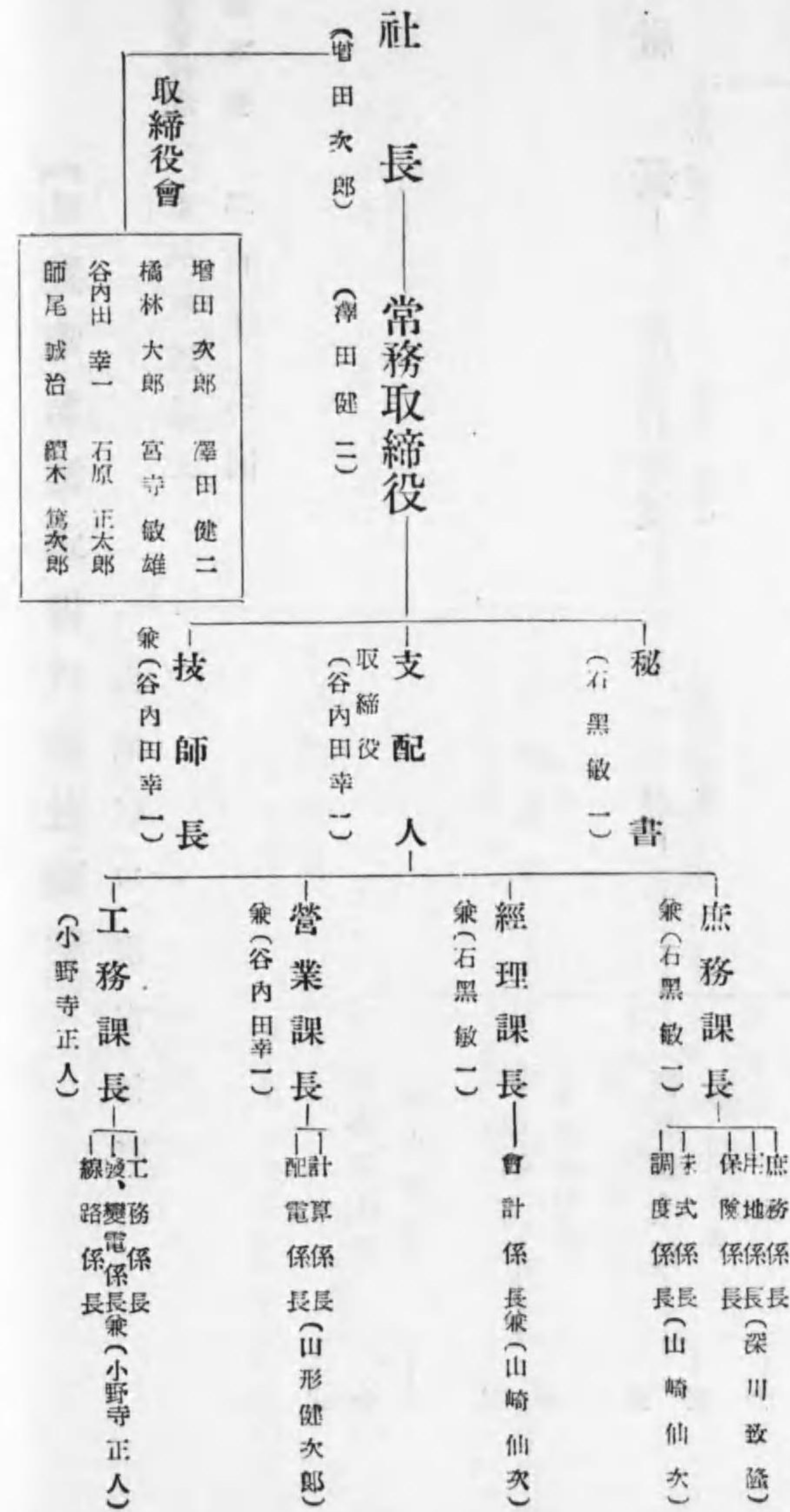

【伊勢電氣鐵道株式會社職制】

三重縣四日市濱田三六九八番地

事業種別 電氣軌道事業
資本金 一千八百二十五萬圓

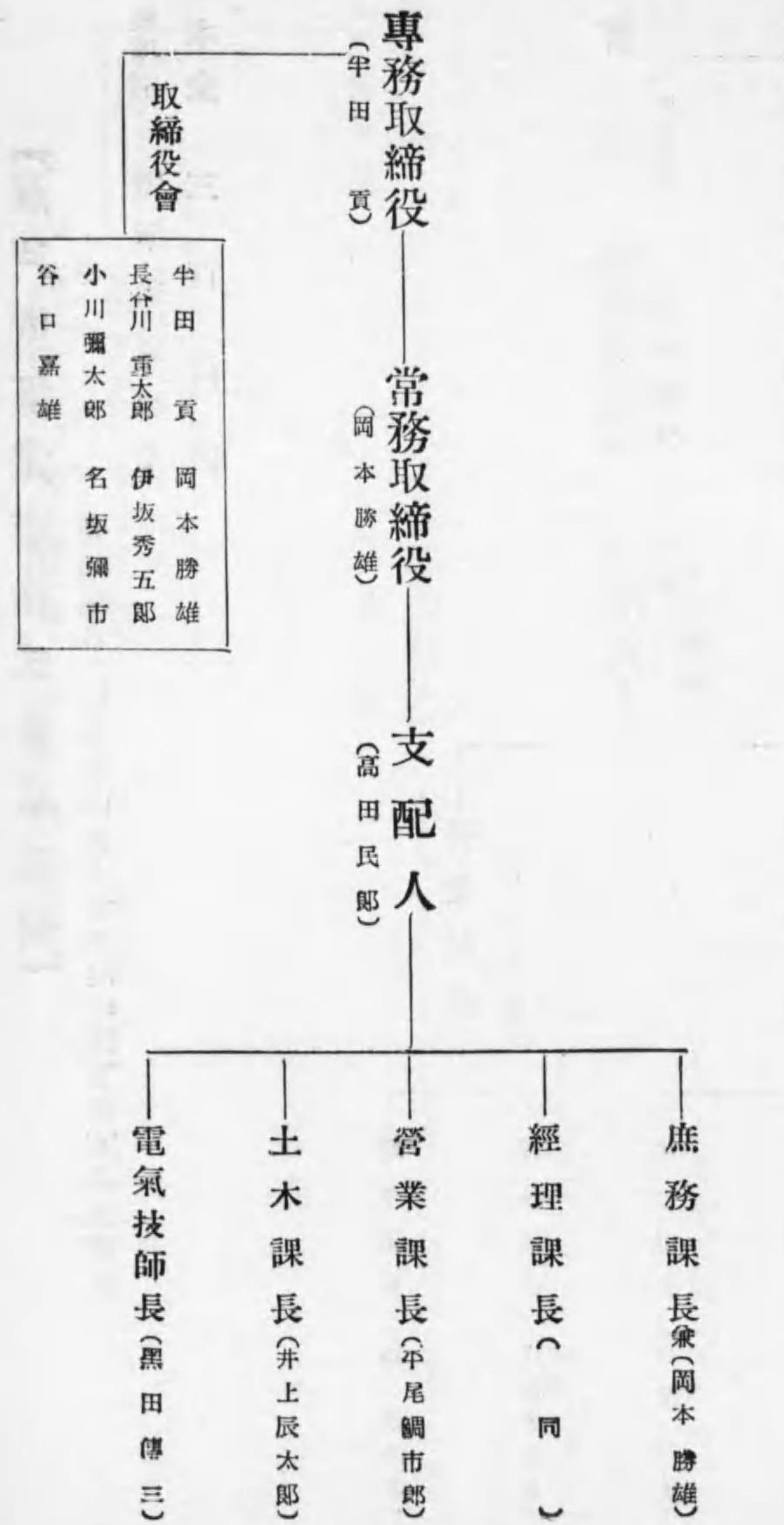

【瀨戸電氣鐵道株式會社職制】

事業種別 電氣軌道事業
 資本金 三百萬圓

愛知縣名古屋市東區東大曾根町中四丁目五八五番地

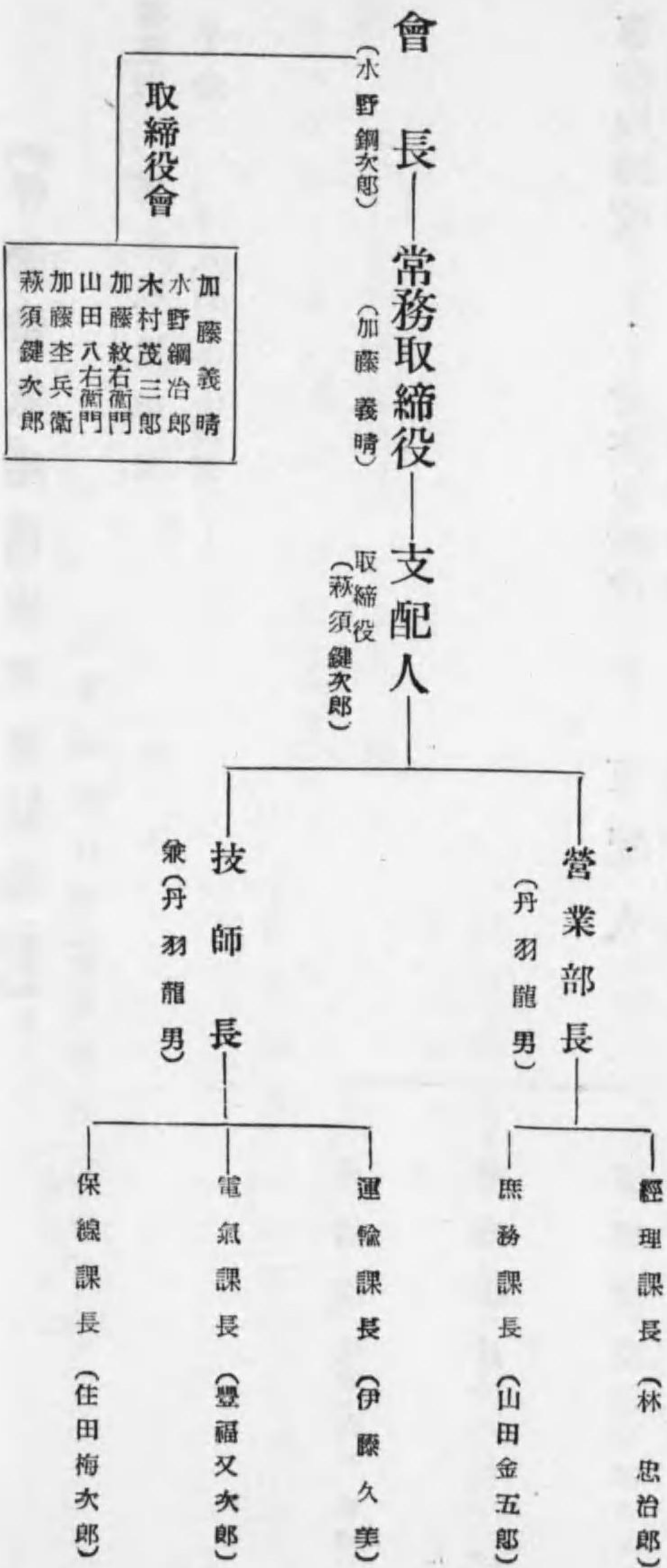

【村上水電株式會社職制】

事業種別 電燈電力供給事業
 資本金 二百四十萬圓

新潟縣岩船郡村上本町九四一番地

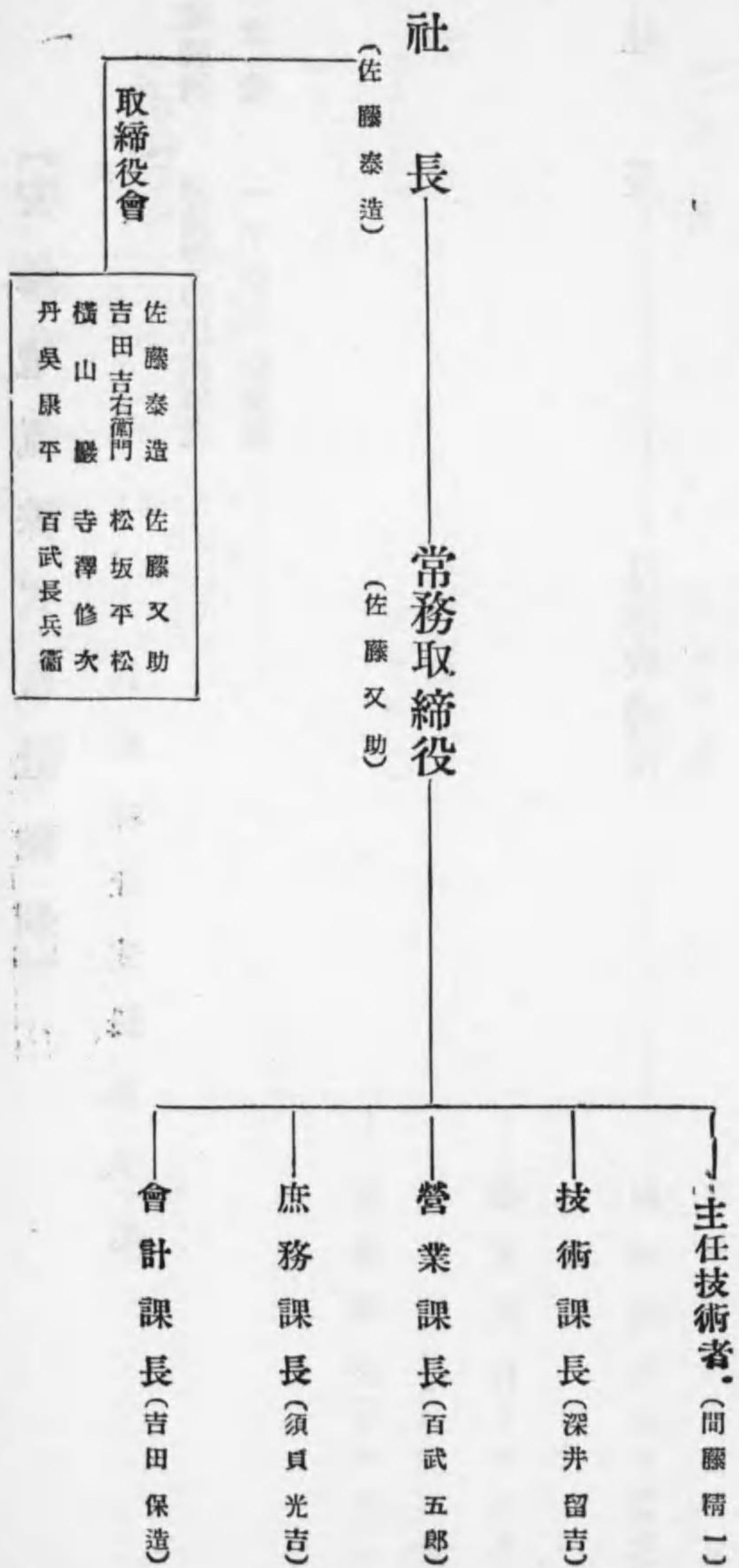

【安曇電氣株式會社職制】

長野縣北安曇郡大町

事業種別 電燈電力供給事業
 資本金 一千二百二十萬圓

社長

(內山 昂)

常務取締役

(岩本庸也)

取締役會

薄井左馬次	折井一三郎	福島幸重	大和幸雄	高橋正雄	內山昂
增田留吉	藤森保	高橋保	森橋亨	平林秀吉	岩本庸也

- 庶務課長(青木勘平)
- 營業課長(平林紫郎)
- 經理課長(眞島德次郎)
- 電氣課長(俣野第三郎)
- 土木課長(吉田吾三郎)

【第二富士電力株式會社職制】

東京市麴町區丸ノ内一丁目六ノ一

事業種別 電力供給事業
 資本金 一千萬圓

會長

(森村市左衛門)

代表取締役

(朝倉 每人)

取締役會

高橋本平	關山嘉三	山口喜三郎	棚橋琢之助	川崎榮助	日比谷平左衛門	栗木晃治	森村市左衛門
室佐木伏	佐佐木行	櫻井好一	柳莊太郎	木村平左衛門	彭城嘉津馬	朝倉 每人	

- 庶務課長(吉岡一男)
- 電氣課長(關澤清男)
- 湯山水力工事(安藤新六)
- 建設所長

【碧海電氣鐵道株式會社職制】

愛知縣名古屋市南區熱田東町新宮坂三四

事業種別 電氣軌道事業
 資本金 百八十萬圓

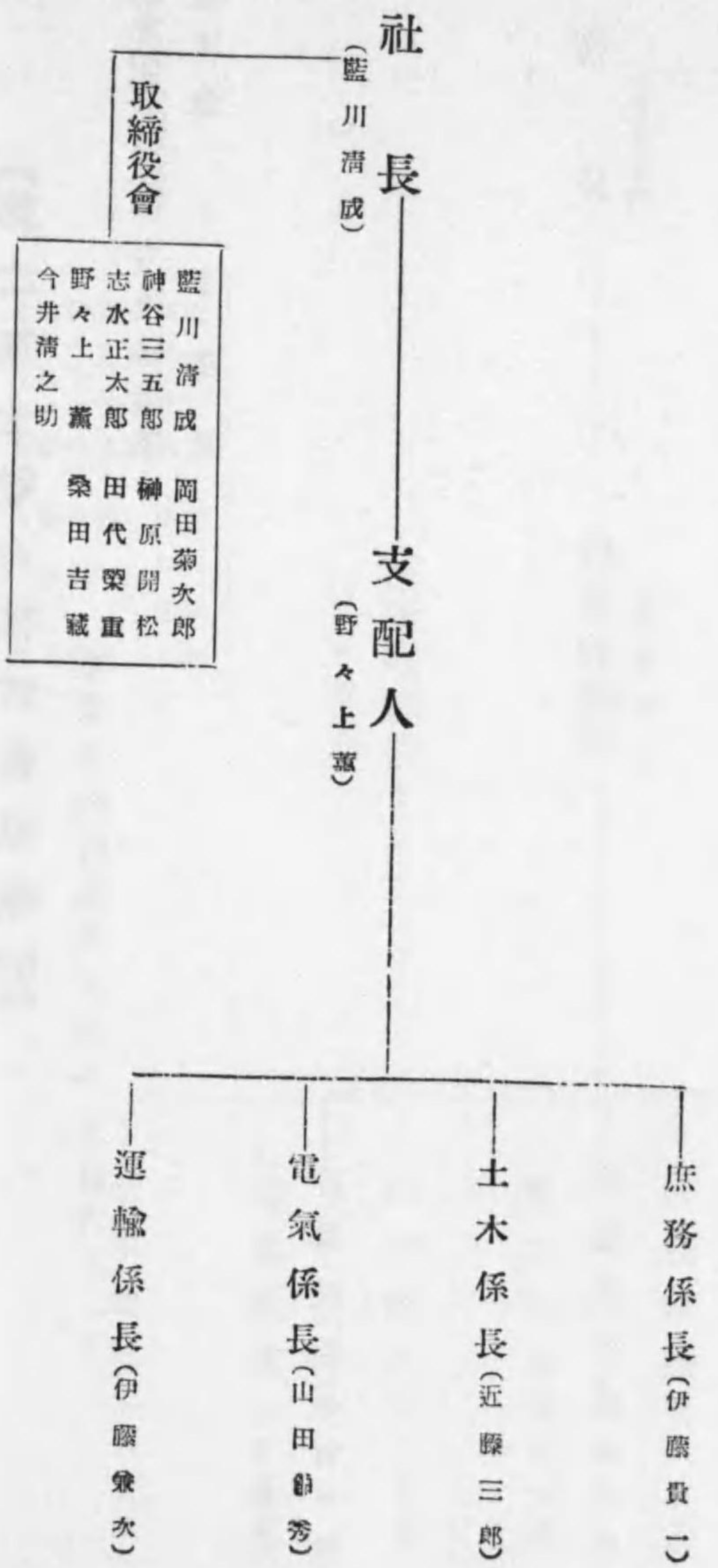

【大東京鐵道株式會社職制】

東京市麴町區內山下町二ノ一

事業種別 電氣軌道事業
 資本金 一千四百萬圓

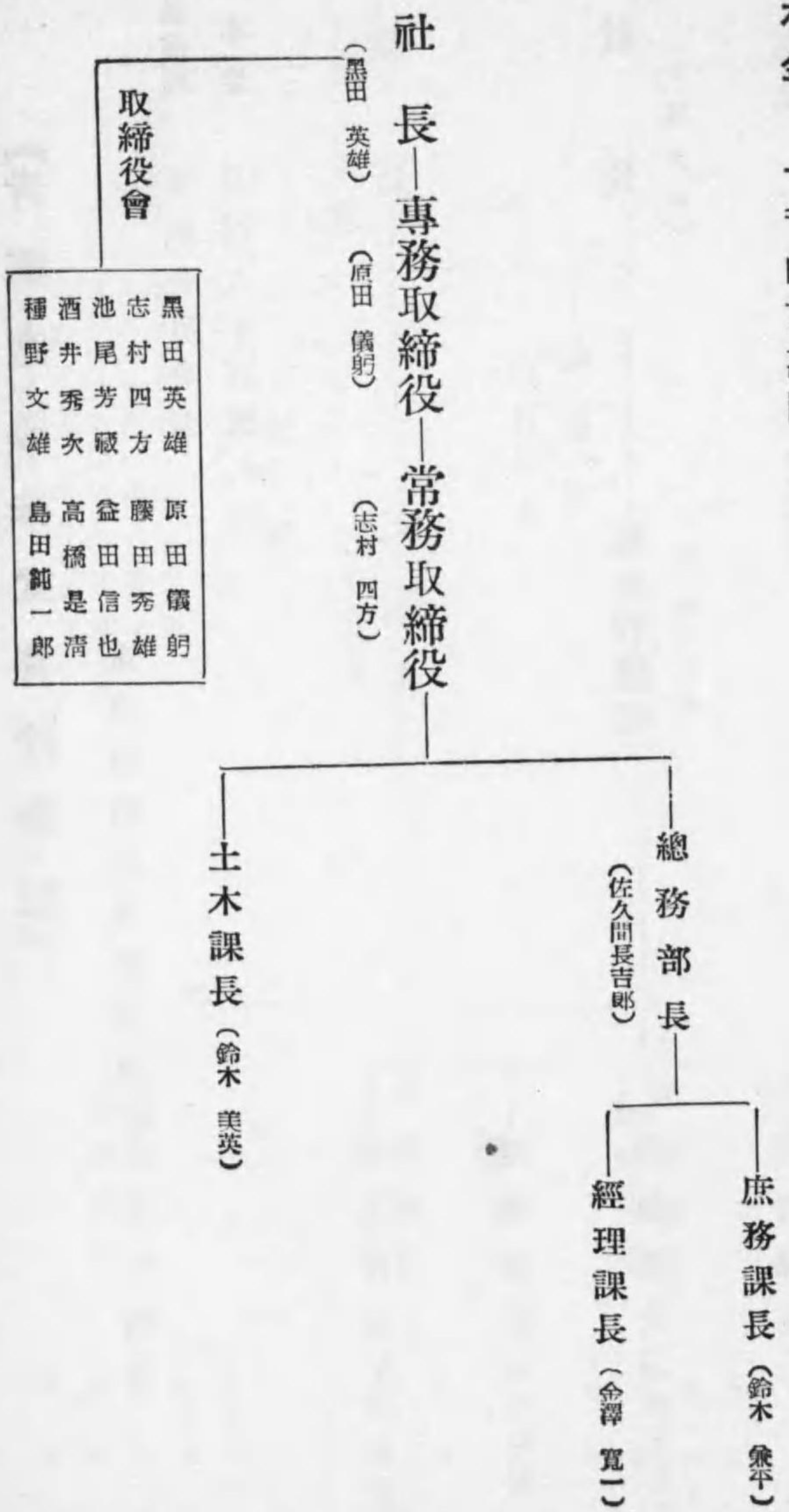

【青梅鐵道株式會社職制】

事業種別 電氣軌道事業
 資本金 五百八十萬圓

東京府西多摩郡青梅町一九二番地

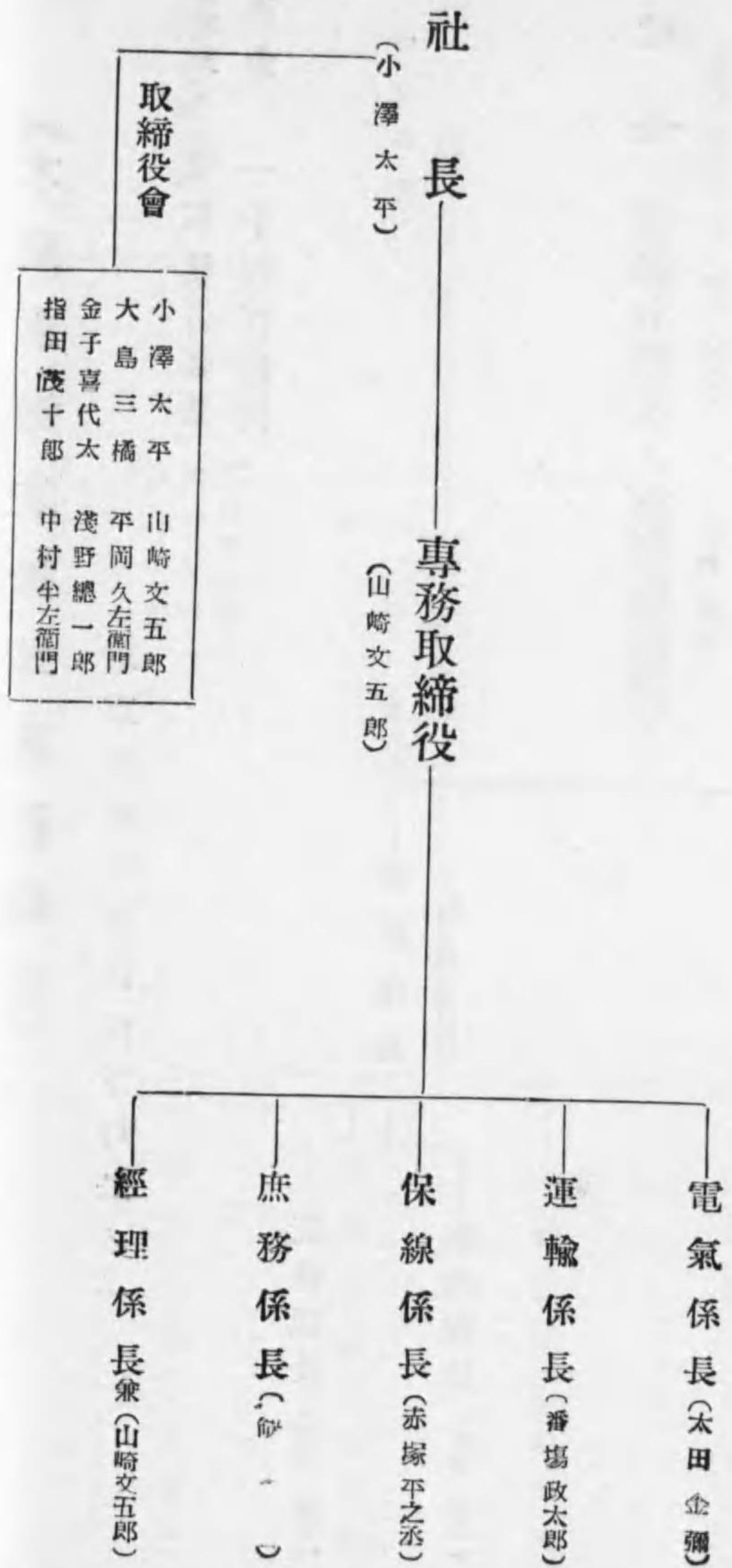

【愛知電氣鐵道株式會社職制】

事業種別 電氣軌道事業
 資本金 一千七百九萬一千五百圓

愛知縣名古屋市南區熱田東町字新宮坂

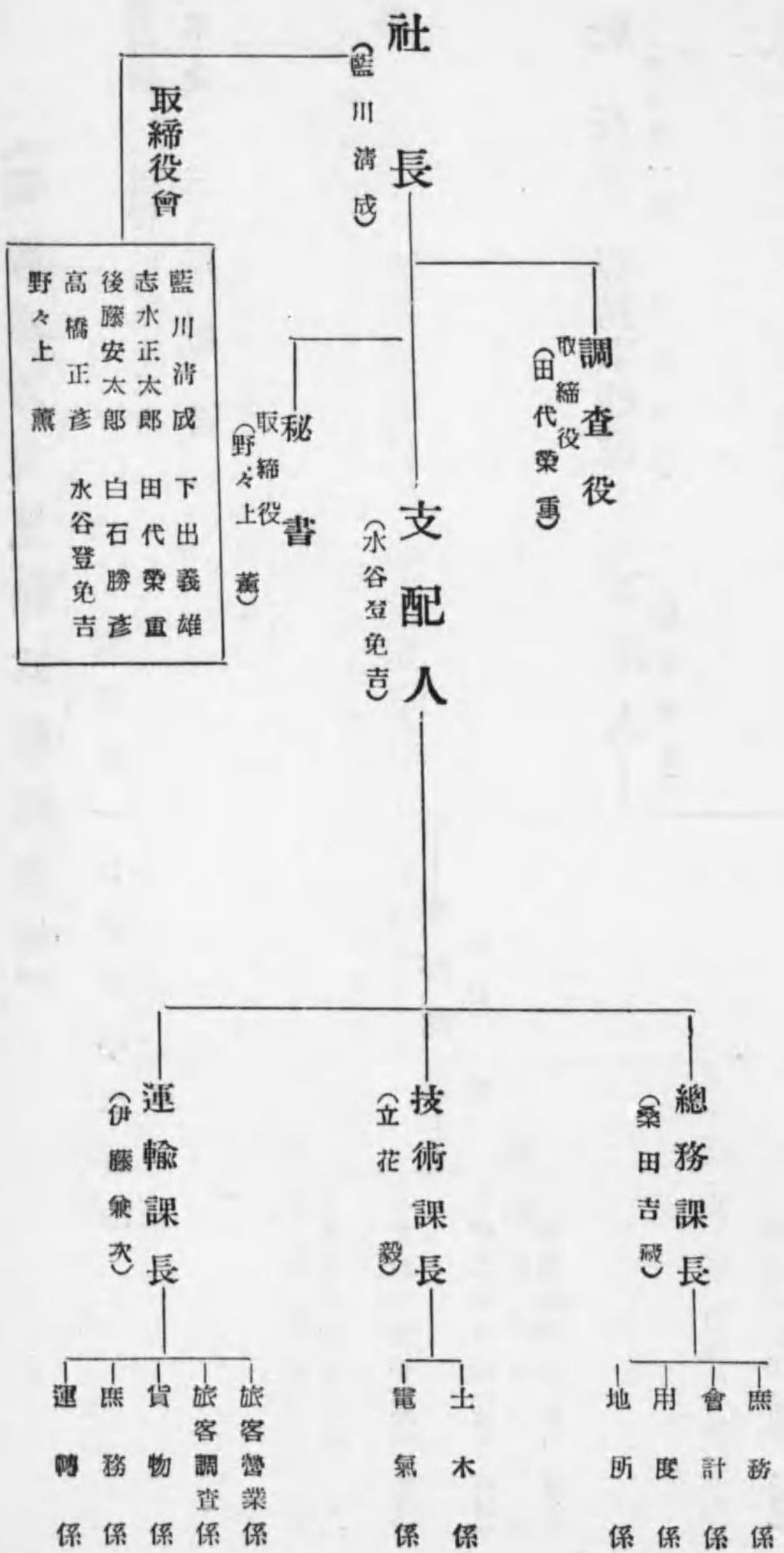

【鶴岡水力電氣株式會社職制】

鶴岡市一日市町甲三番地

事業種別 電燈電力供給事業
 資本金 三百萬圓

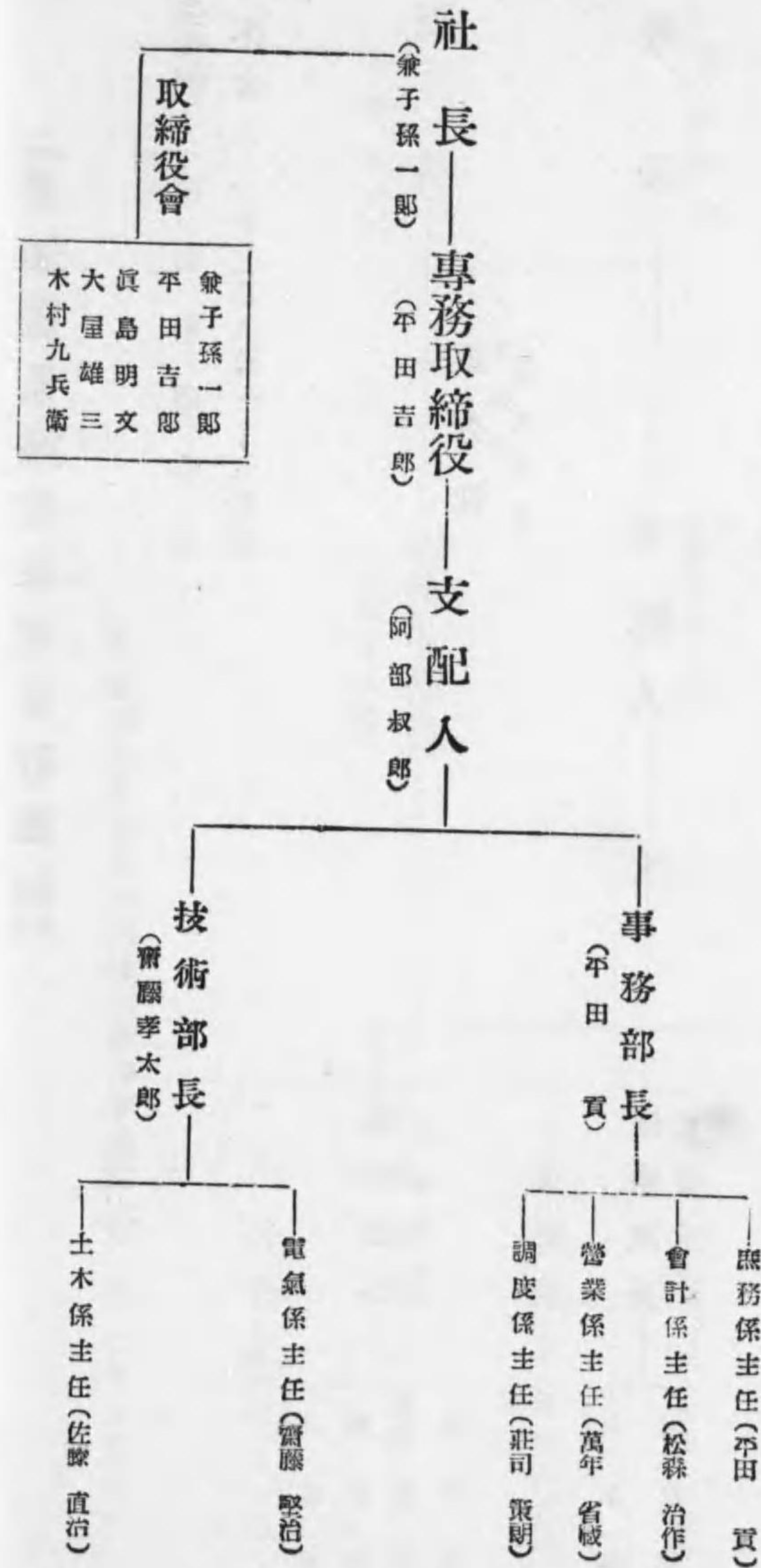

【南武鐵道株式會社職制】

神奈川縣川崎市堀川町七四番地

事業種別 電氣軌道事業
 資本金 六百萬圓

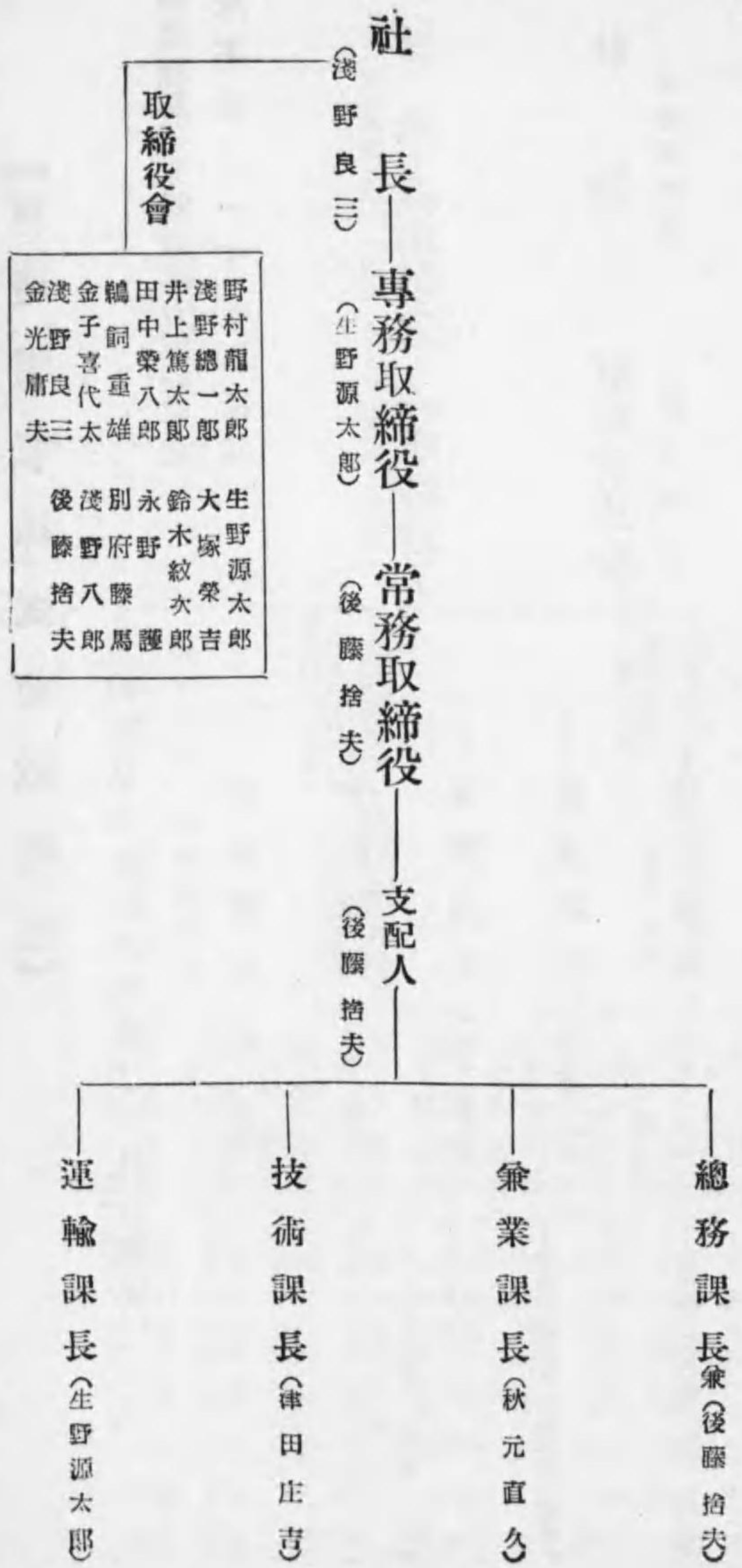

【京城電氣株式會社職制】

朝鮮京城府南大門通二丁目五番地

事業種別 電燈電力供給事業
資本金 一千五百萬圓

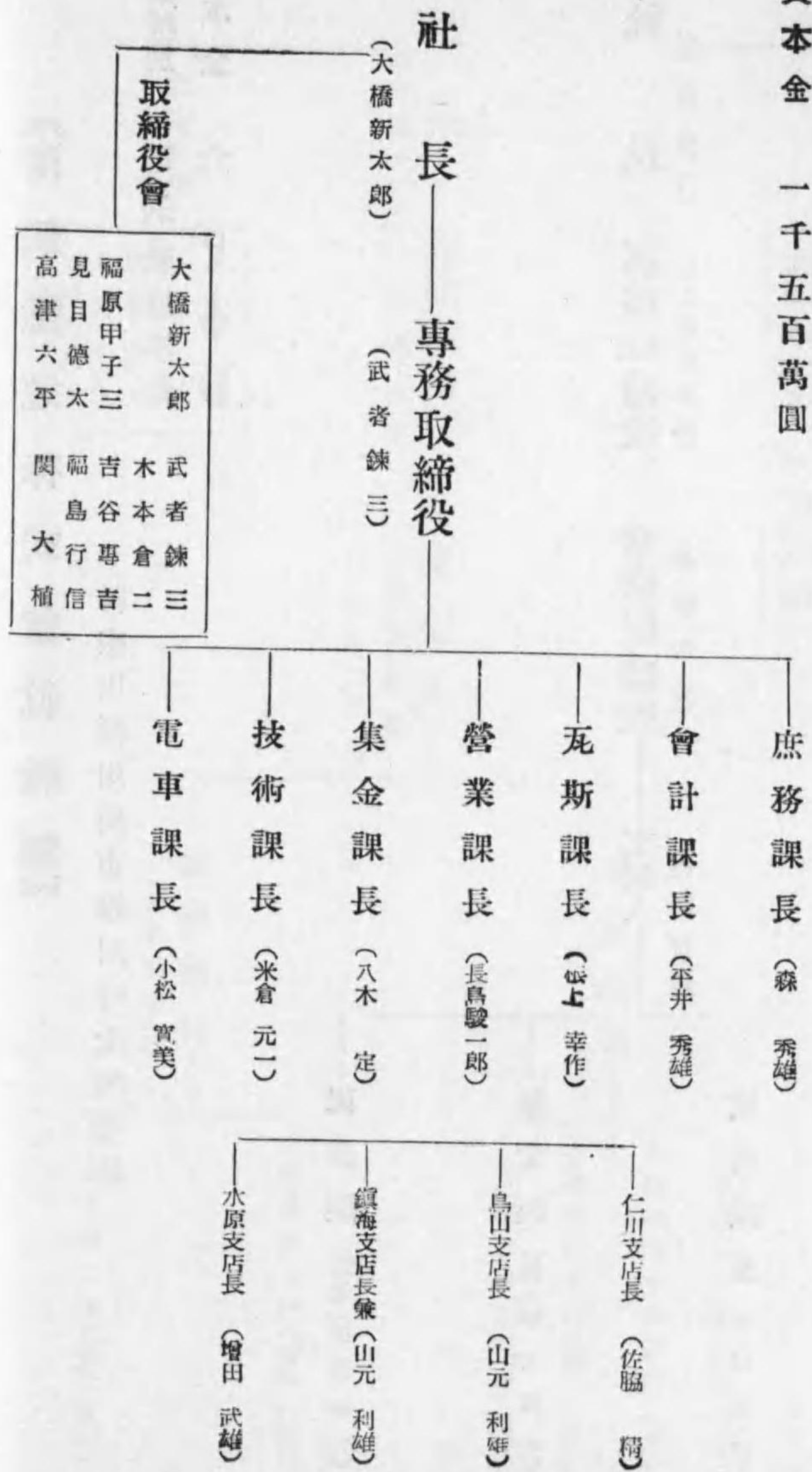

【九州電氣軌道株式會社職制】

福岡縣小倉市京町三百五十八番地ノ二

事業種別 電燈電力並ニ軌道事業
資本金 五千六百萬圓

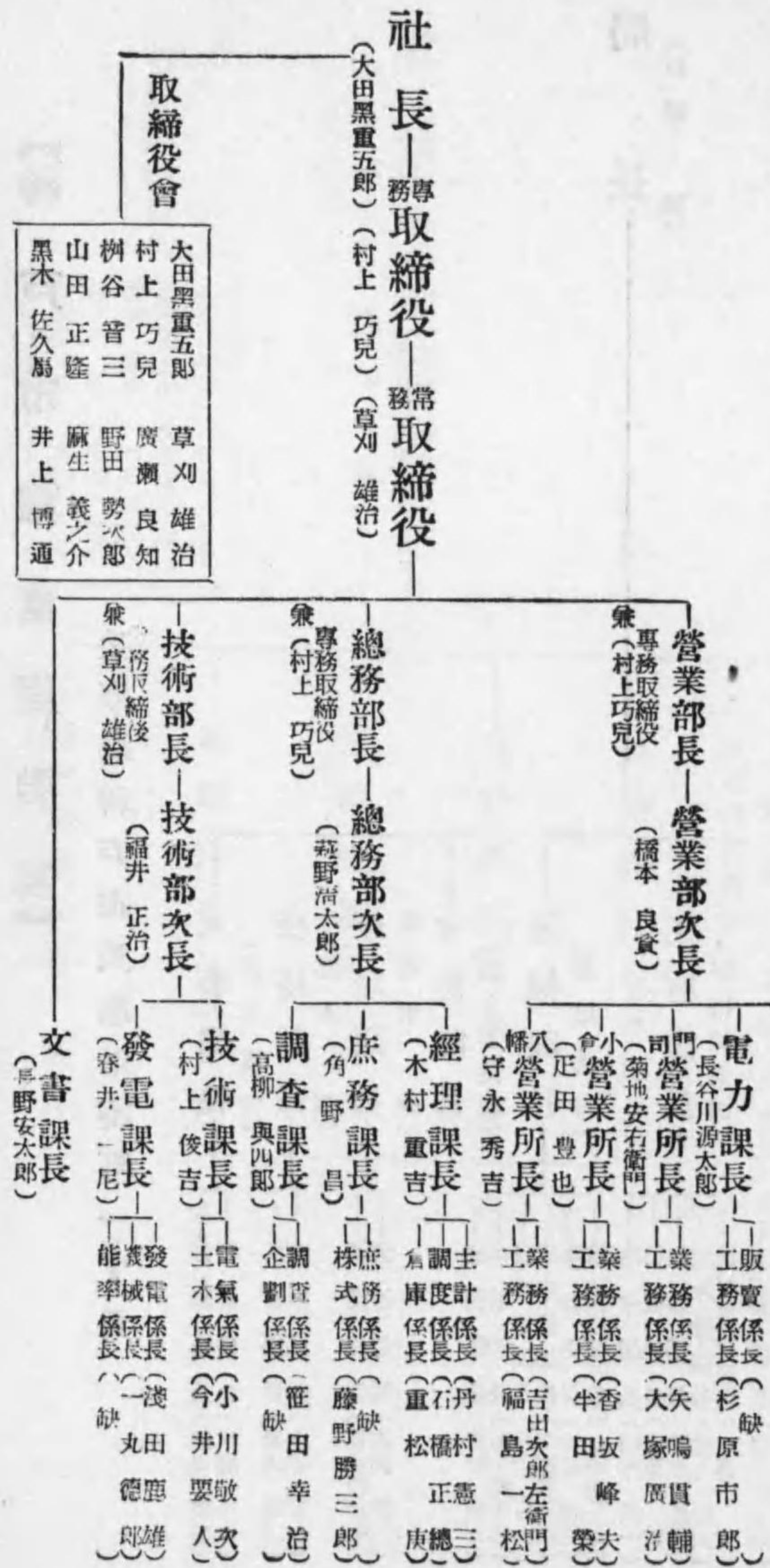

【大聖寺川水電株式會社職制】

石川縣江沼郡大聖寺町

事業種別 電燈電力供給事業
資本金 一百五十萬圓

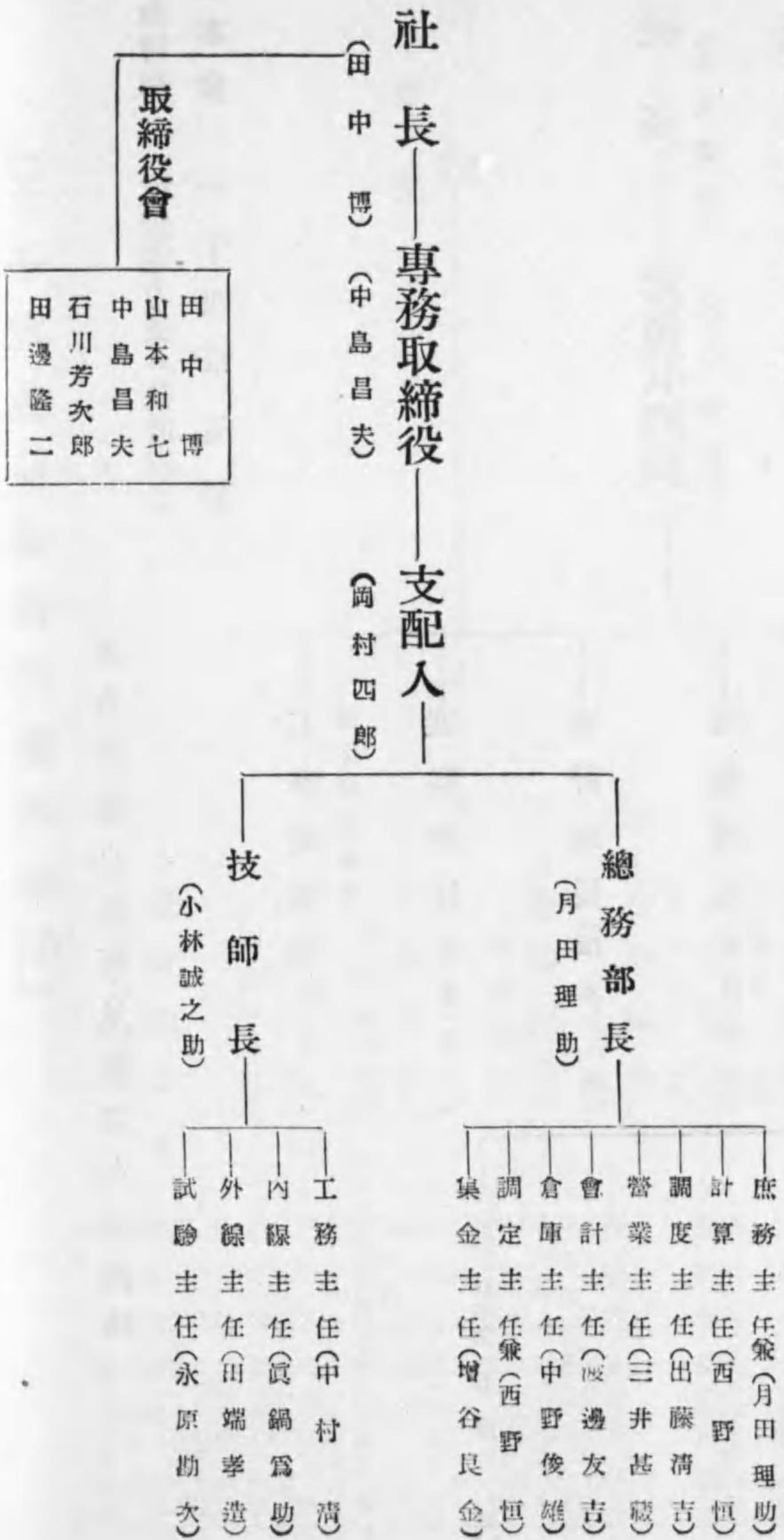

【元山水力電氣株式會社職制】

朝鮮咸鏡南道元山府綠町三三番地

事業種別 電燈電力供給事業
資本金 七十五萬圓

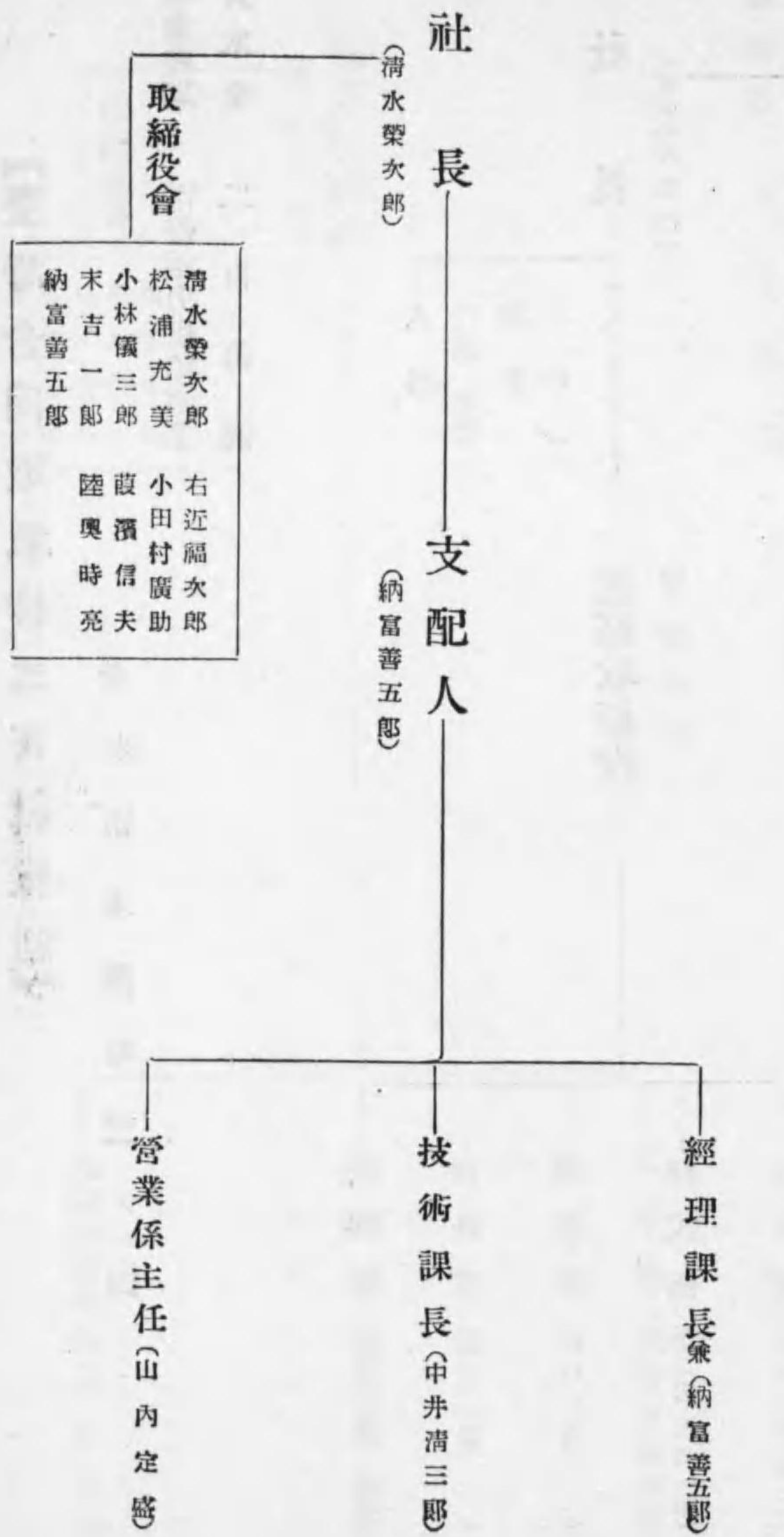

【臺灣合同電氣株式會社職制】

臺北市末廣町三ノ四

事業種別 電燈電力供給事業
 資本金 二百萬圓

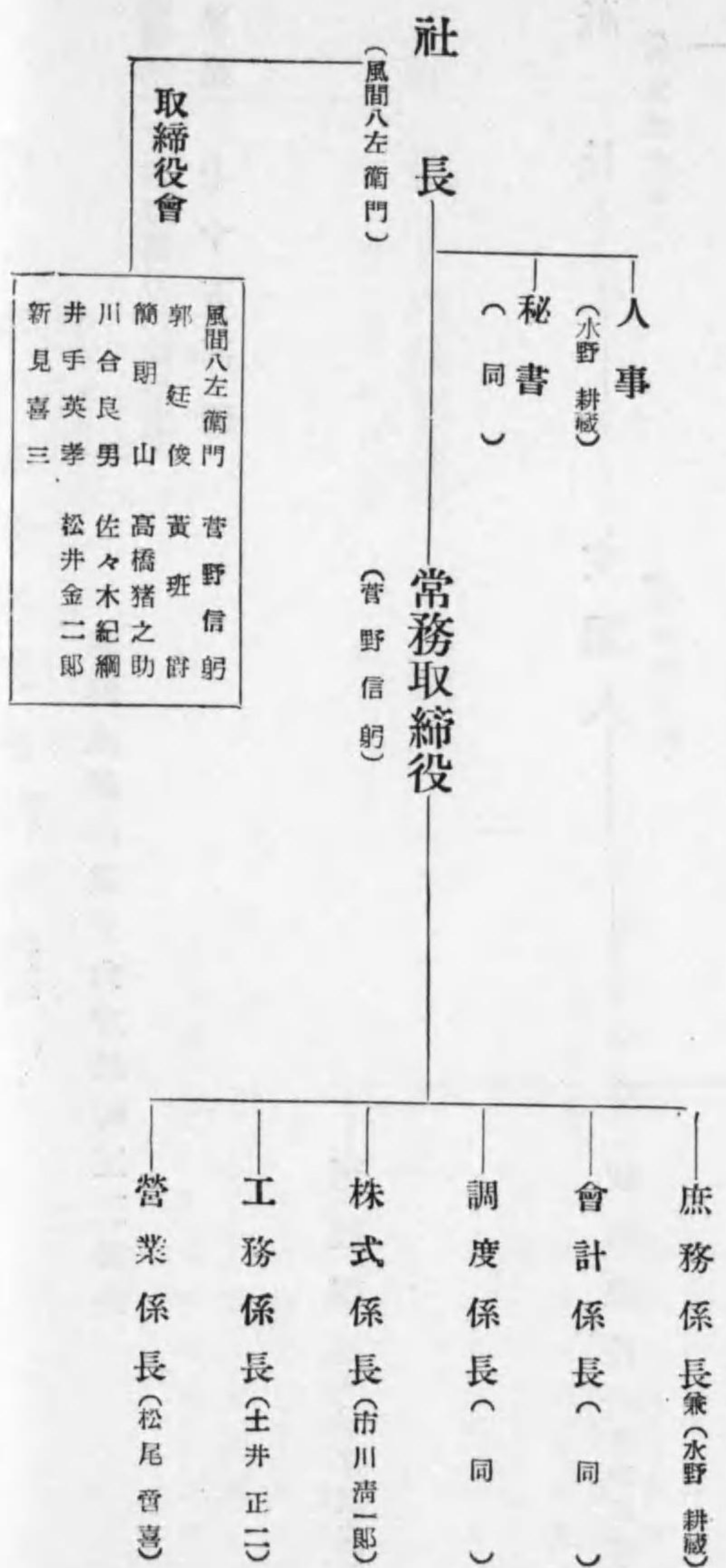

【旭川電氣軌道株式會社職制】

北海道旭川市四條通十八丁目

事業種別 電氣軌道事業
 資本金 八十萬圓

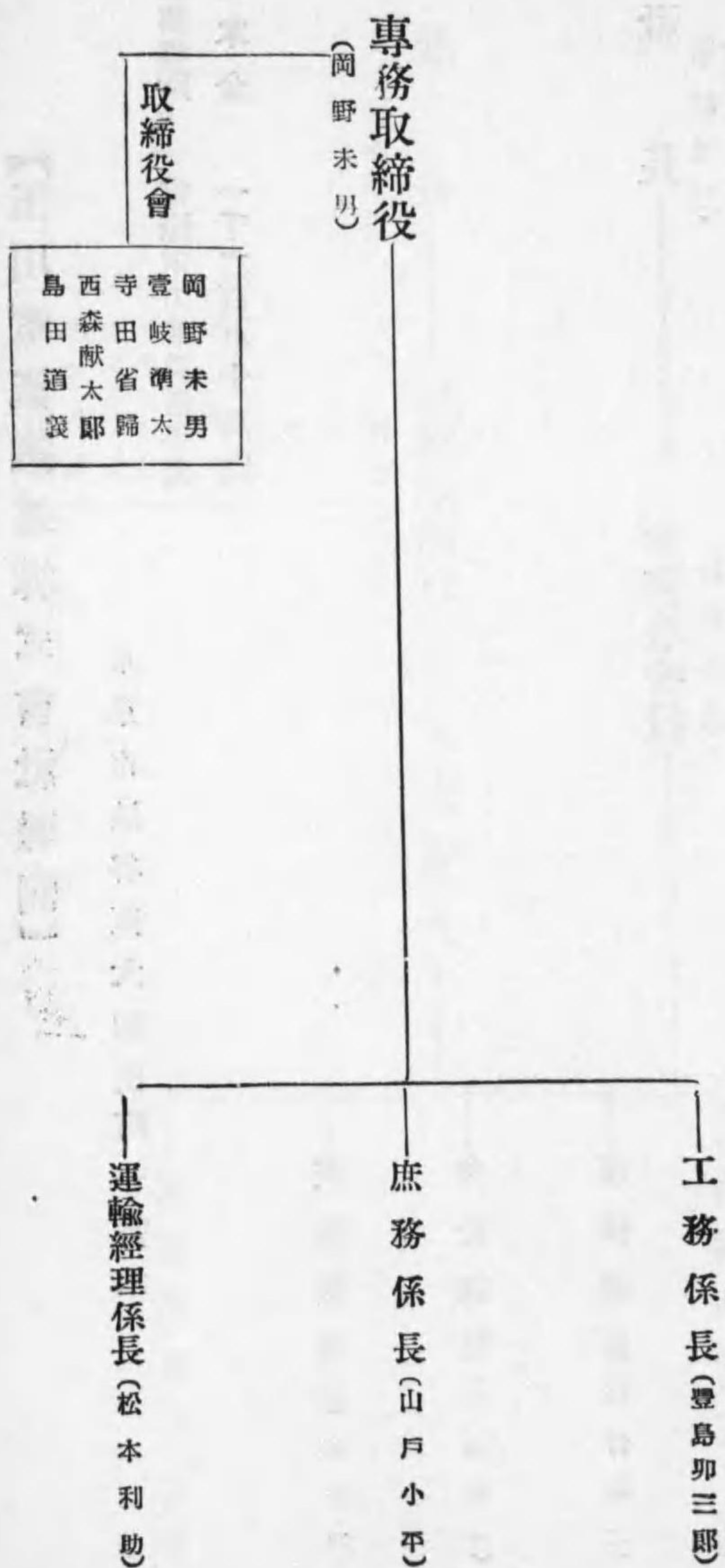

【玉川電氣鐵道株式會社職制】

東京市澁谷區大和田町一番地

事業種別 電燈電力並軌道事業
 資本金 一千二百五十萬圓

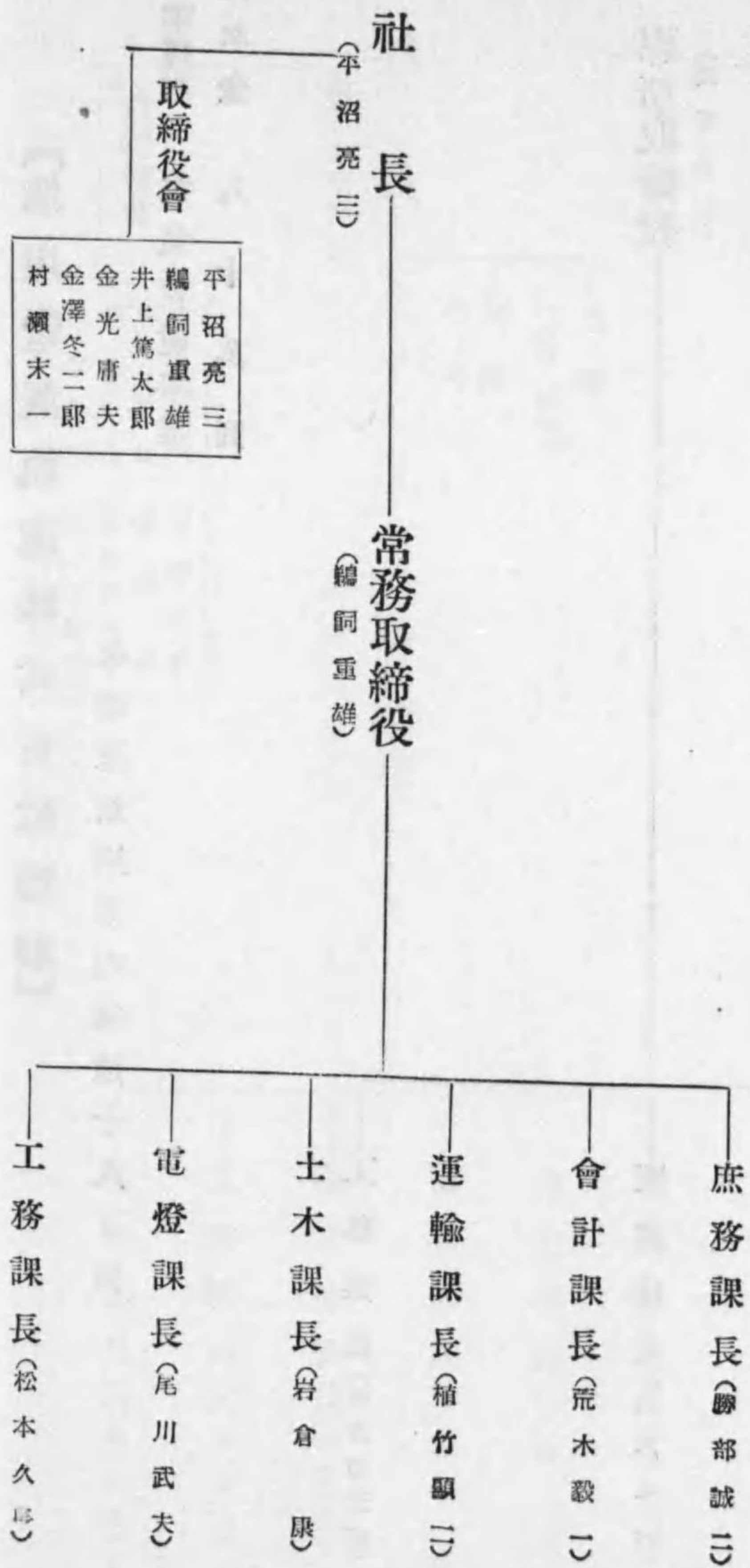

【静岡電氣鐵道株式會社職制】

静岡縣静岡市應匠町一ノ七一

事業種別 電氣軌道事業
 資本金 六百萬圓

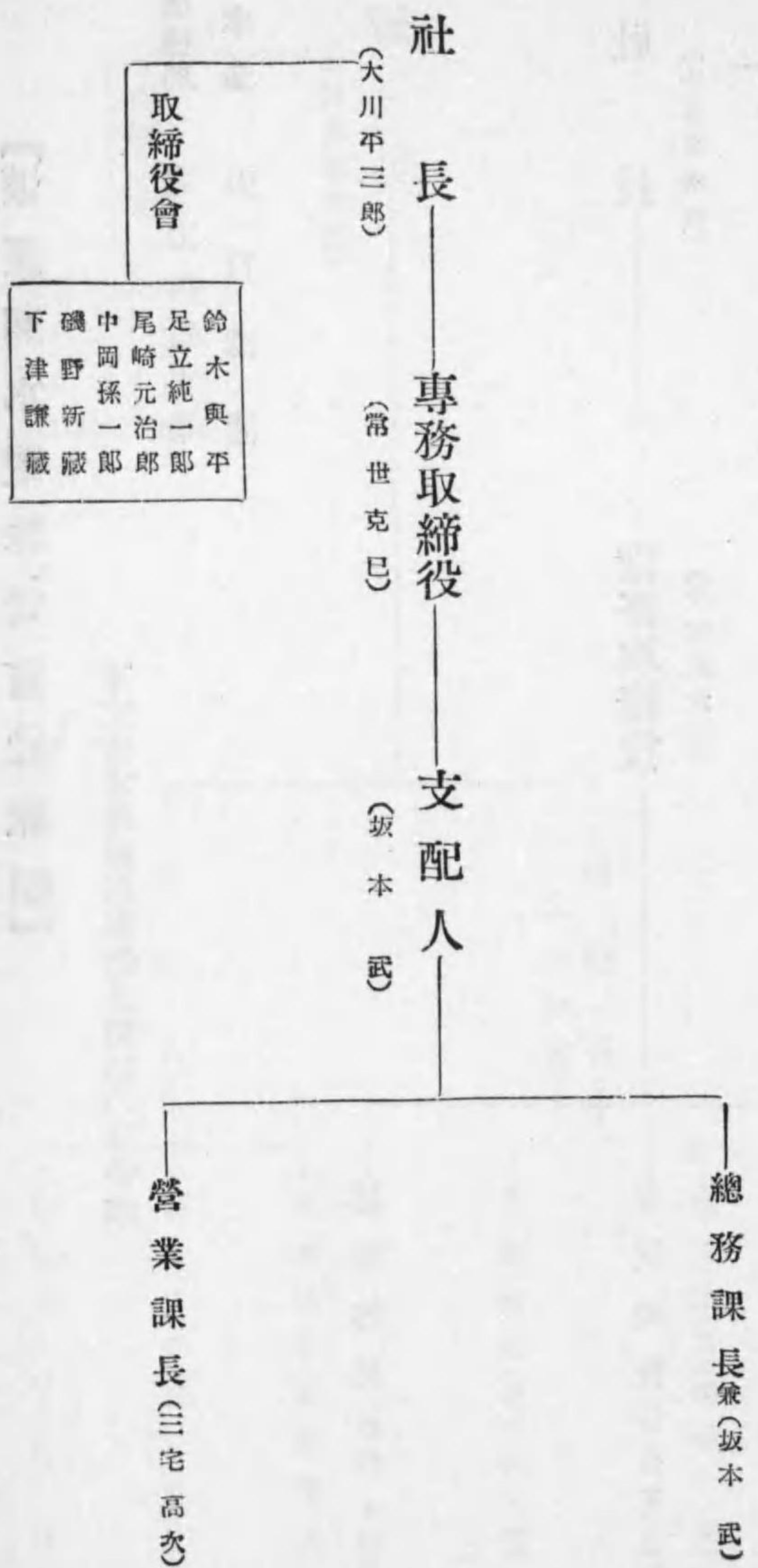

【渡良瀬水電株式會社職制】

東京市本所區向島押上町二〇三番地

事業種別 電力供給事業
 資本金 五百萬圓

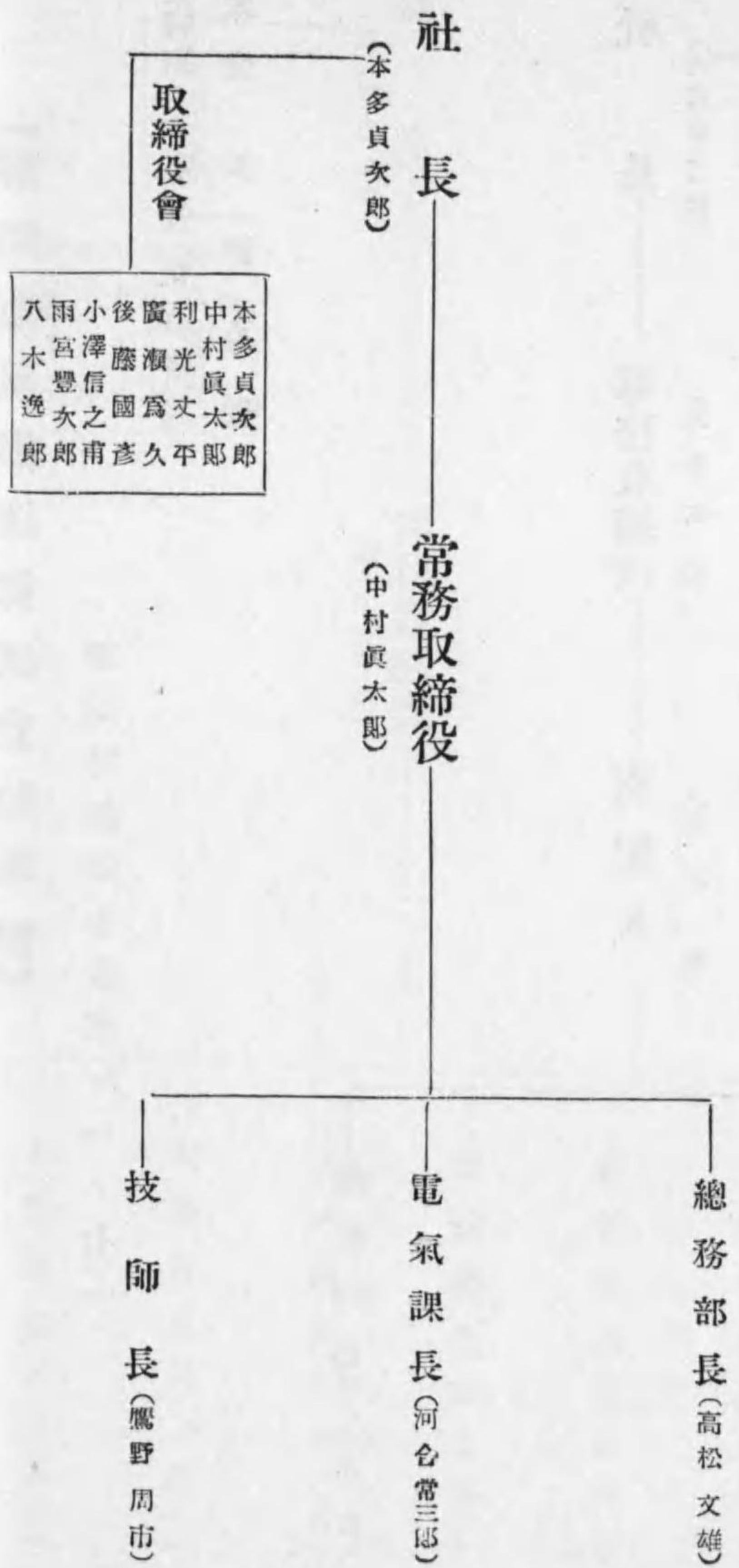

【延岡電氣株式會社職制】

宮崎縣延岡市

事業種別 電燈電力供給事業
 資本金 三百五十萬圓

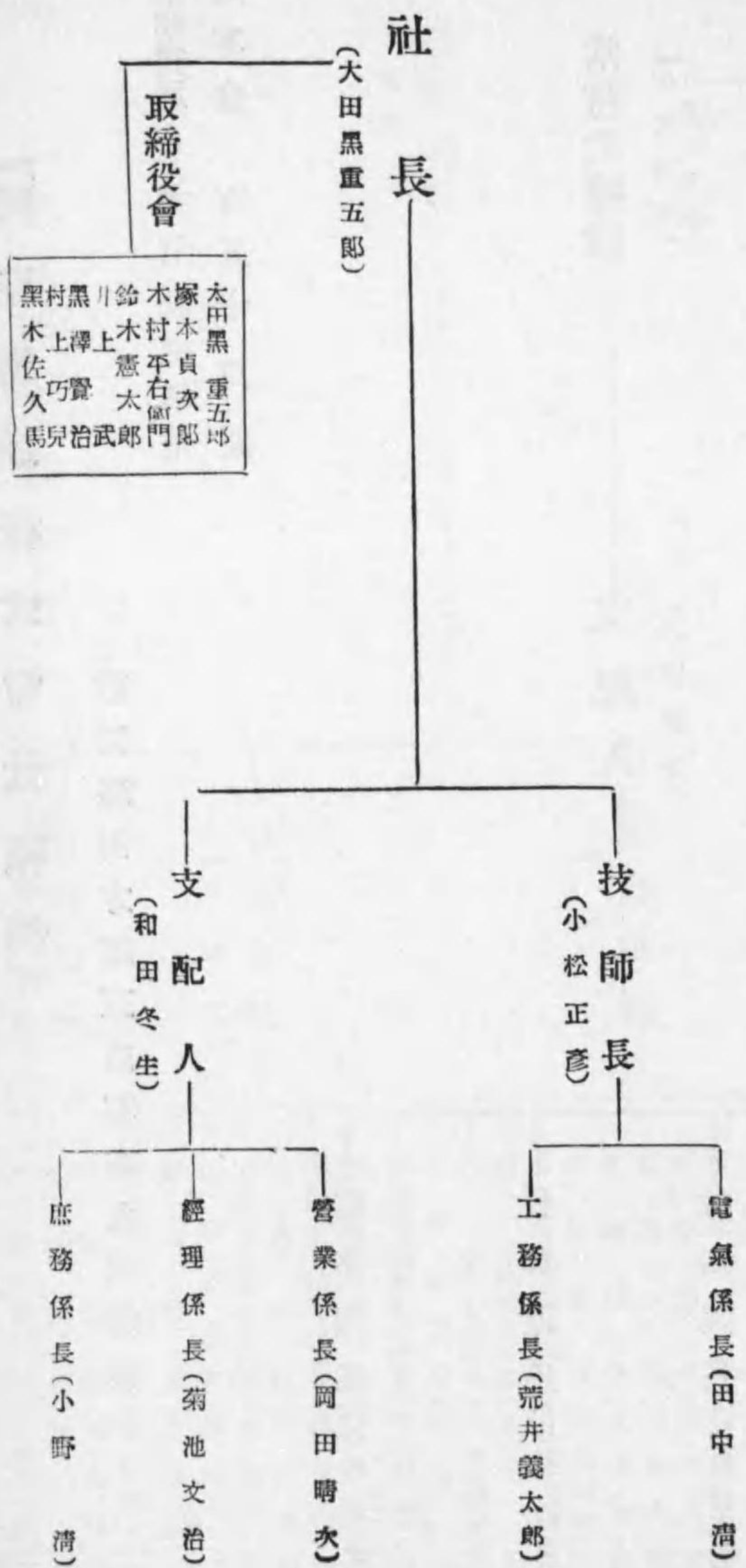

【駿豆鐵道株式會社職制】

事業種別 電氣軌道事業
 資本金 百五十萬圓

静岡縣田方郡三島町四九四番地

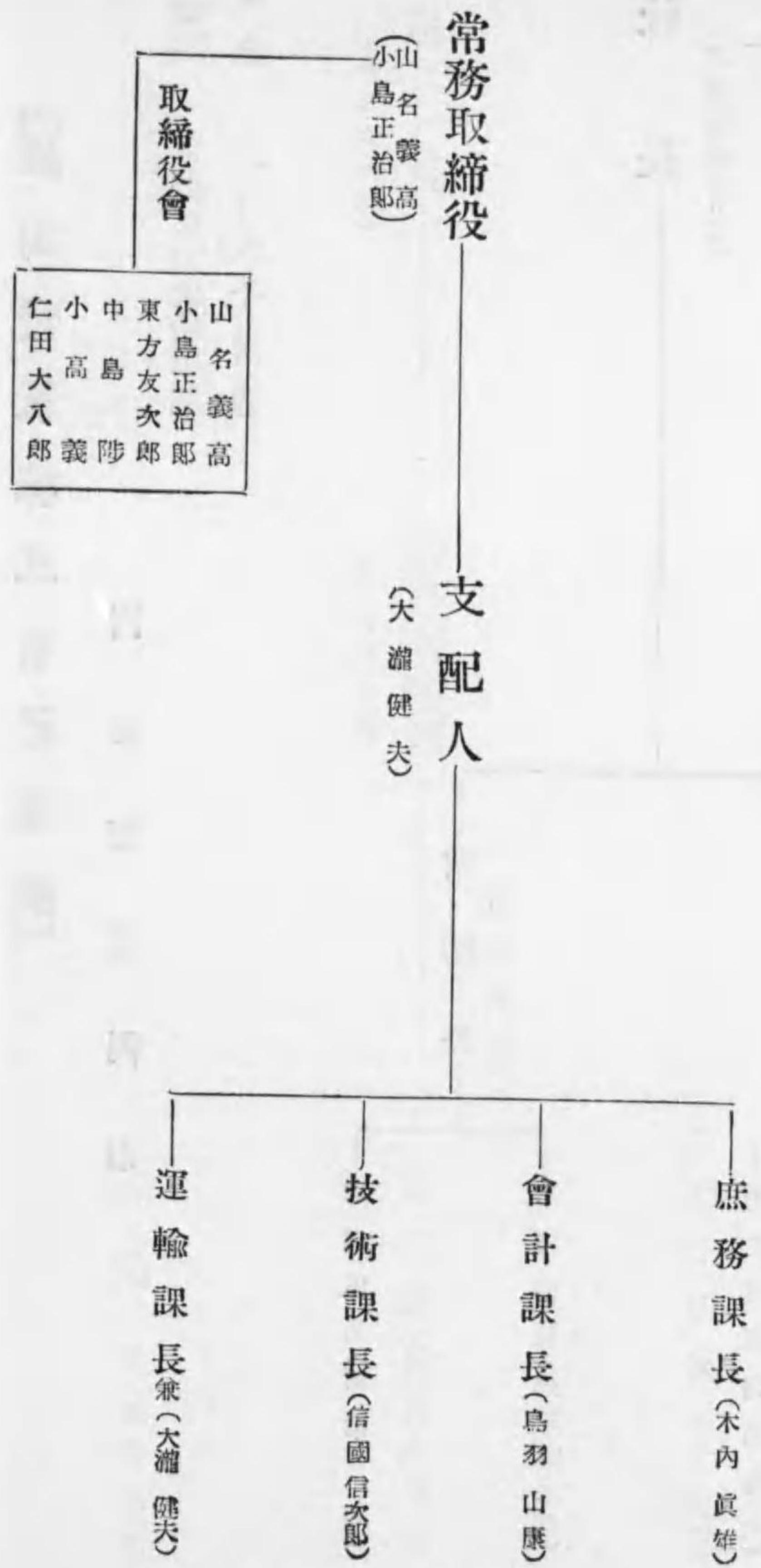

【横濱市電氣局職制】

神奈川縣横濱市磯子區瀧頭町二百五番地

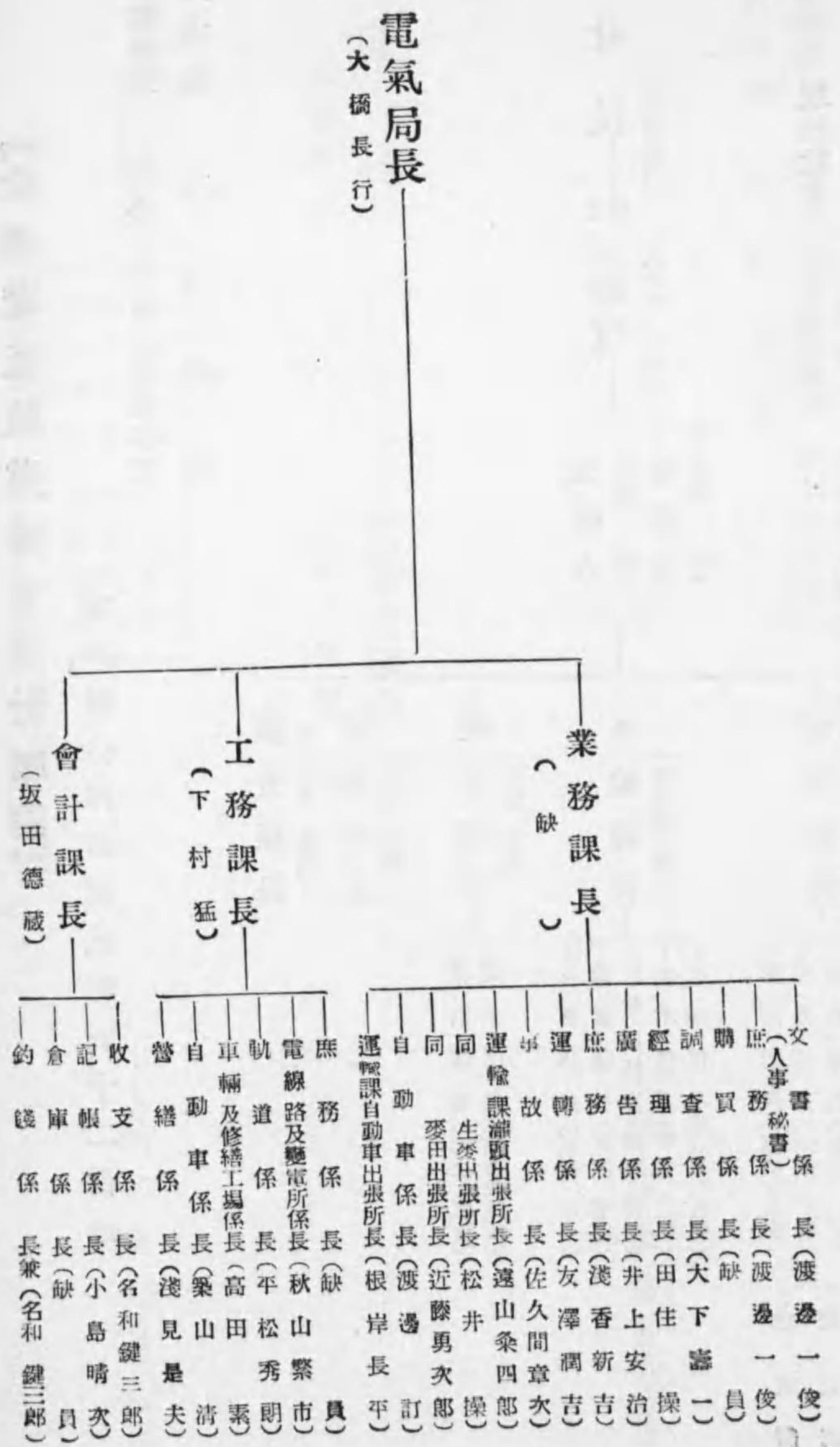

【金澤電氣軌道株式會社職制】

富山縣金澤市胡桃町五十二番地

事業種別 電燈電力並ニ軌道事業
資本金 六百萬圓

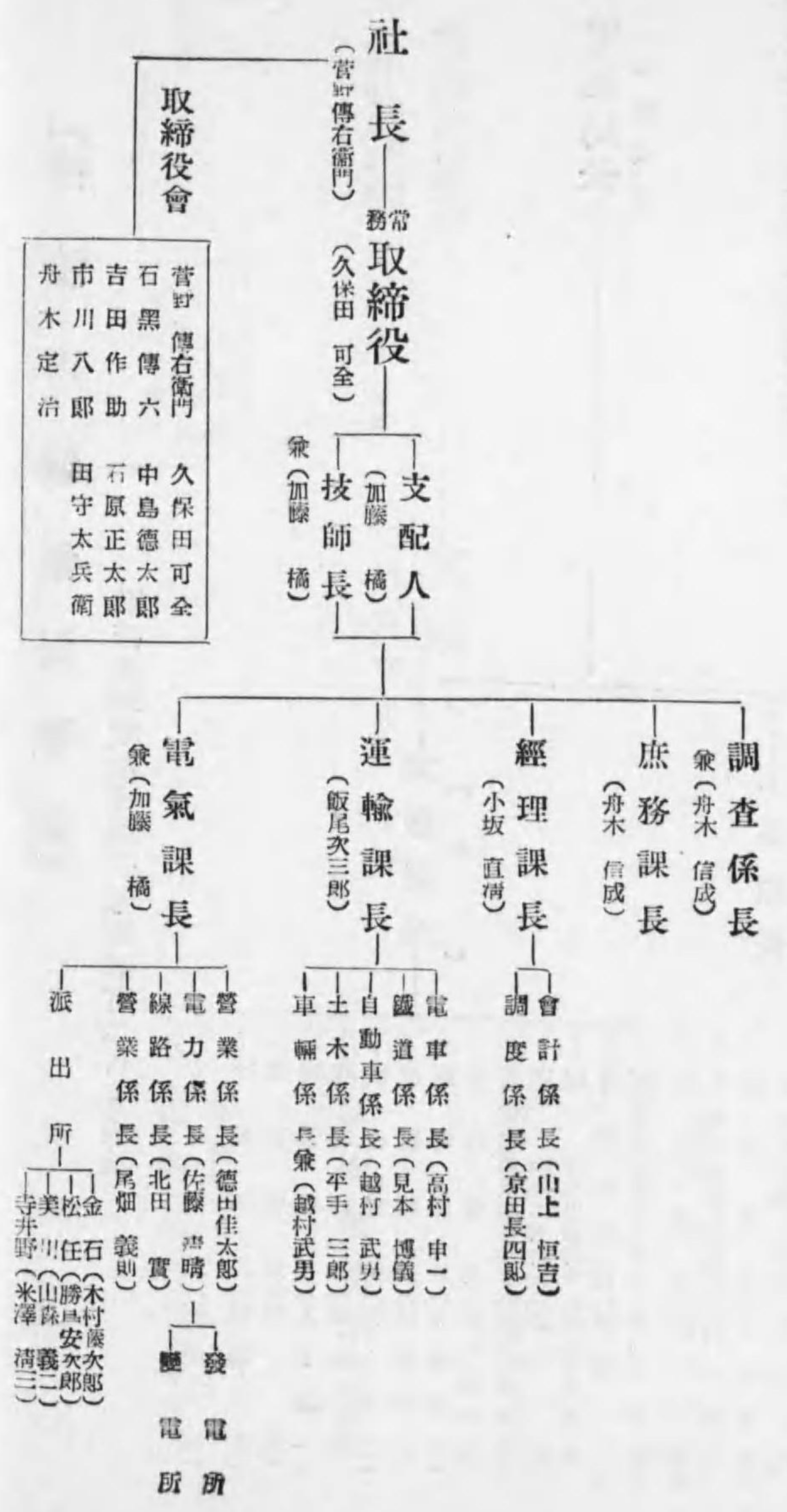

【山陽水力電氣株式會社職制】

大阪市北區宗是町一

事業種別 電燈電力供給事業
資本金 六百萬圓

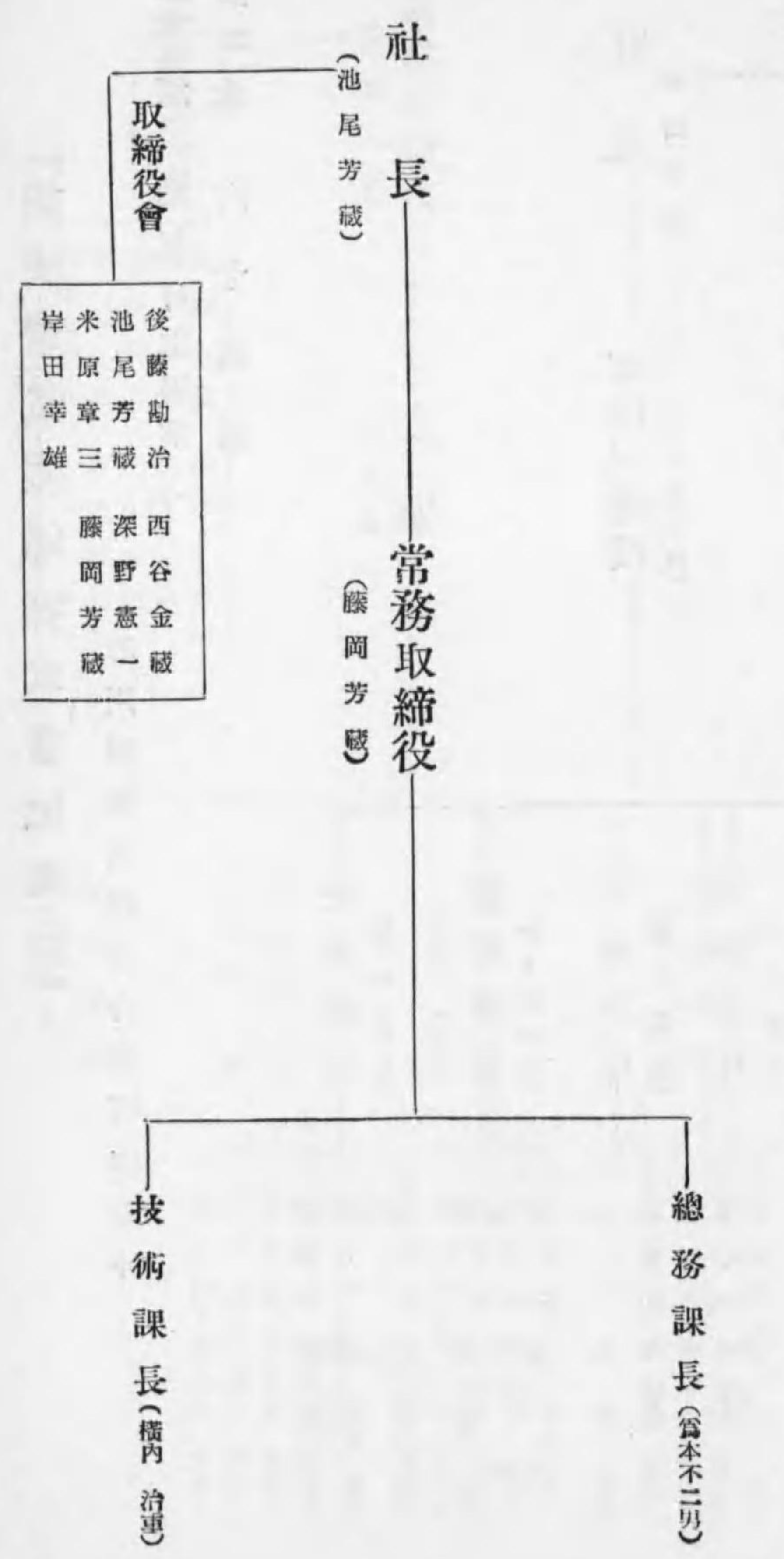

【能美電氣鐵道株式會社職制】

石川縣能美郡寺井野町字寺井

事業種別 電氣軌道事業
資本金 六十萬圓

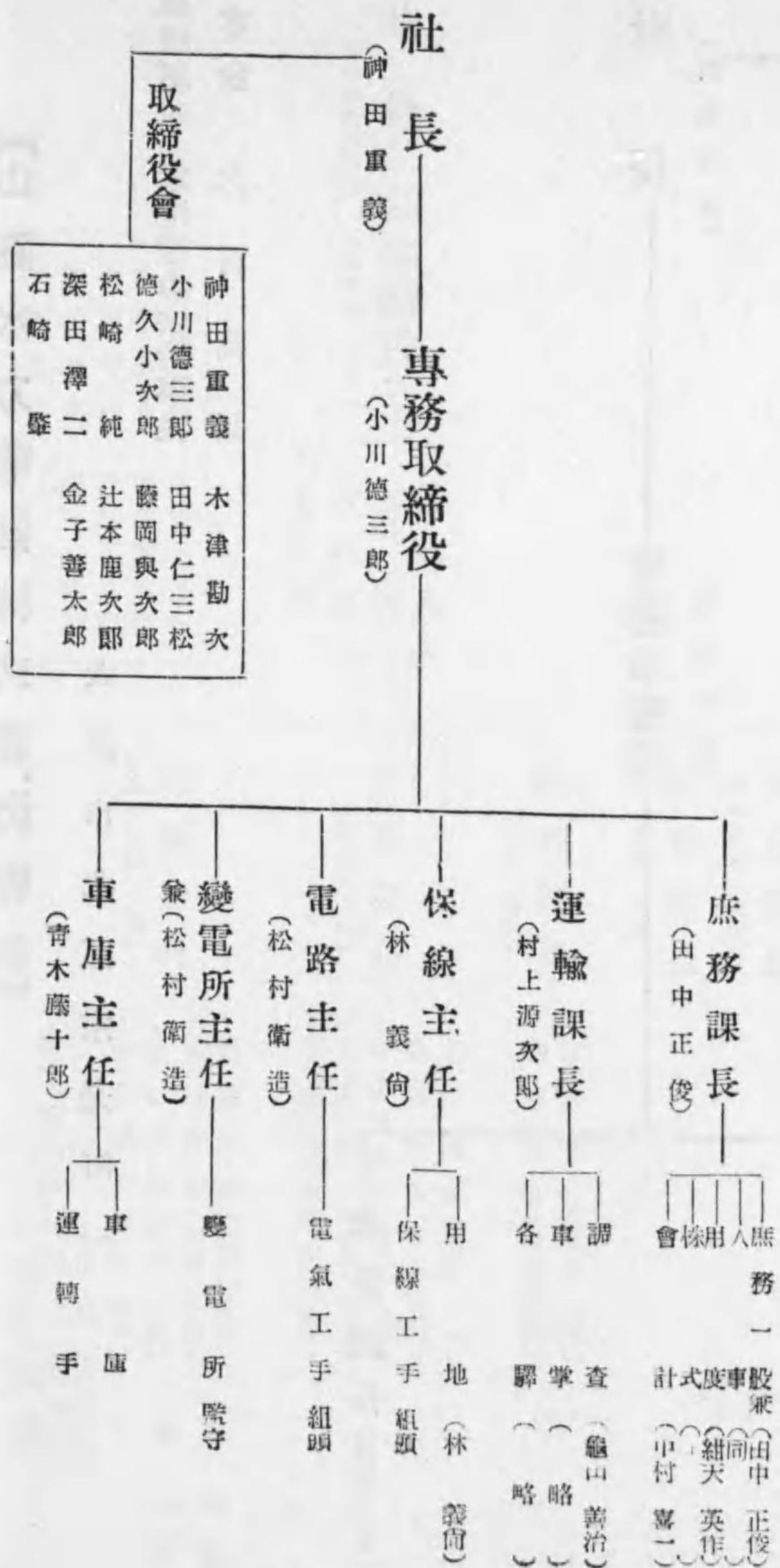

【會津電力株式會社職制】

福島縣若松市榮町二ノ一五九番地

事業種別 電燈電力供給事業
資本金 二百七十萬圓

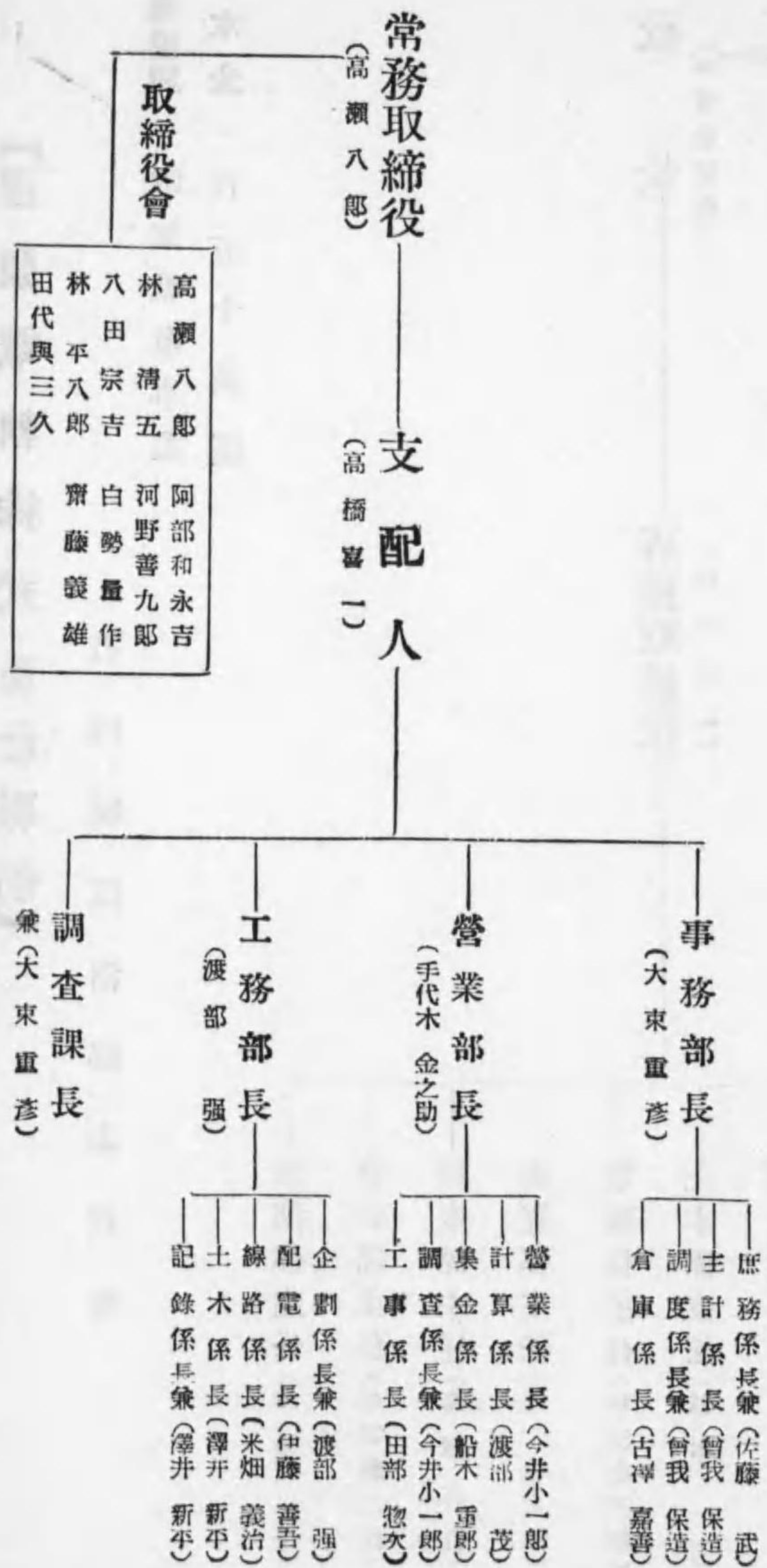

【溫泉電軌株式會社職制】

石川縣江沼郡山代町

事業種別 電氣軌道事業
 資本金 百五十萬圓

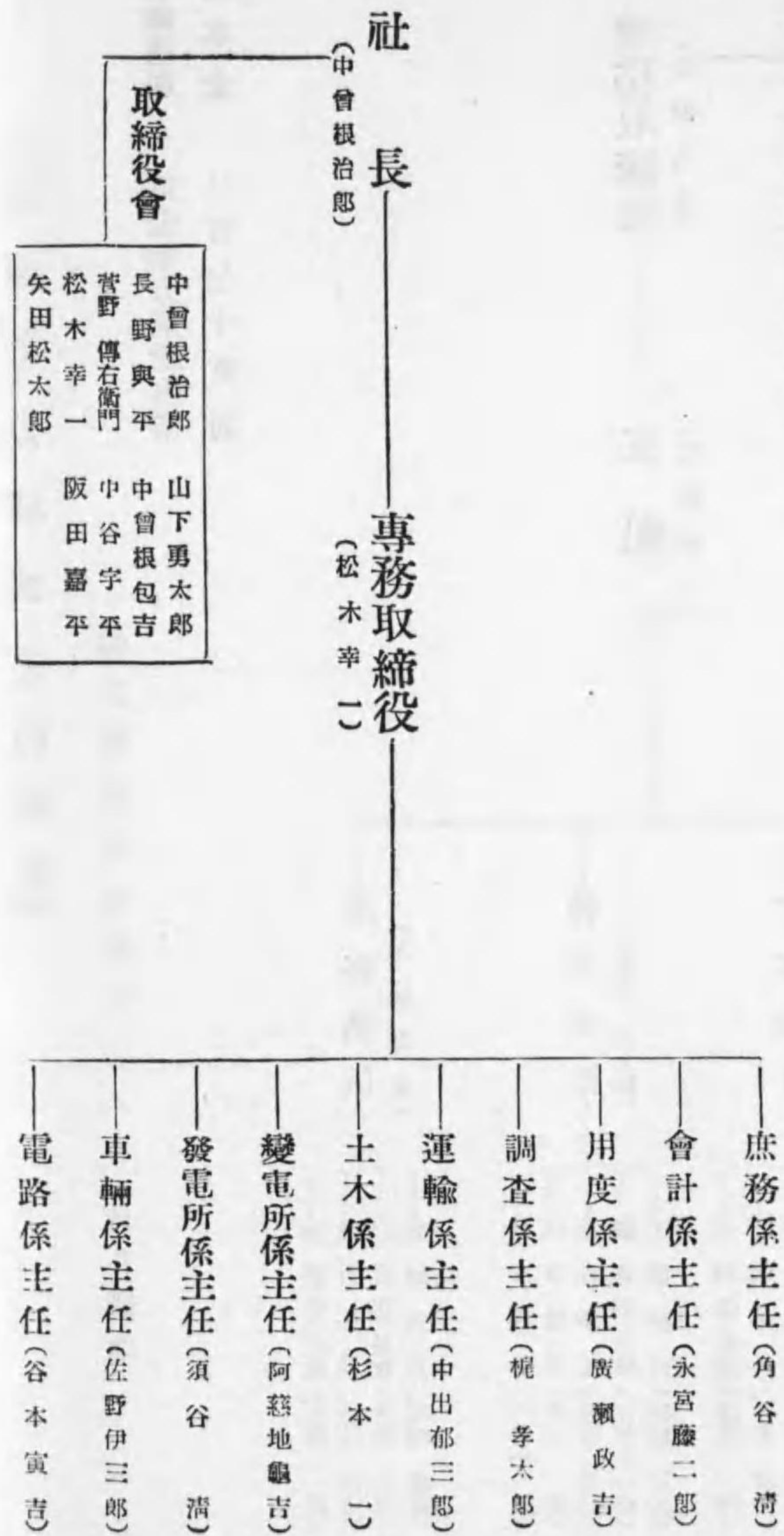

【信貴生駒電鐵株式會社職制】

奈良縣生駒郡生駒町

事業種別 電氣軌道事業
 資本金 三百萬圓

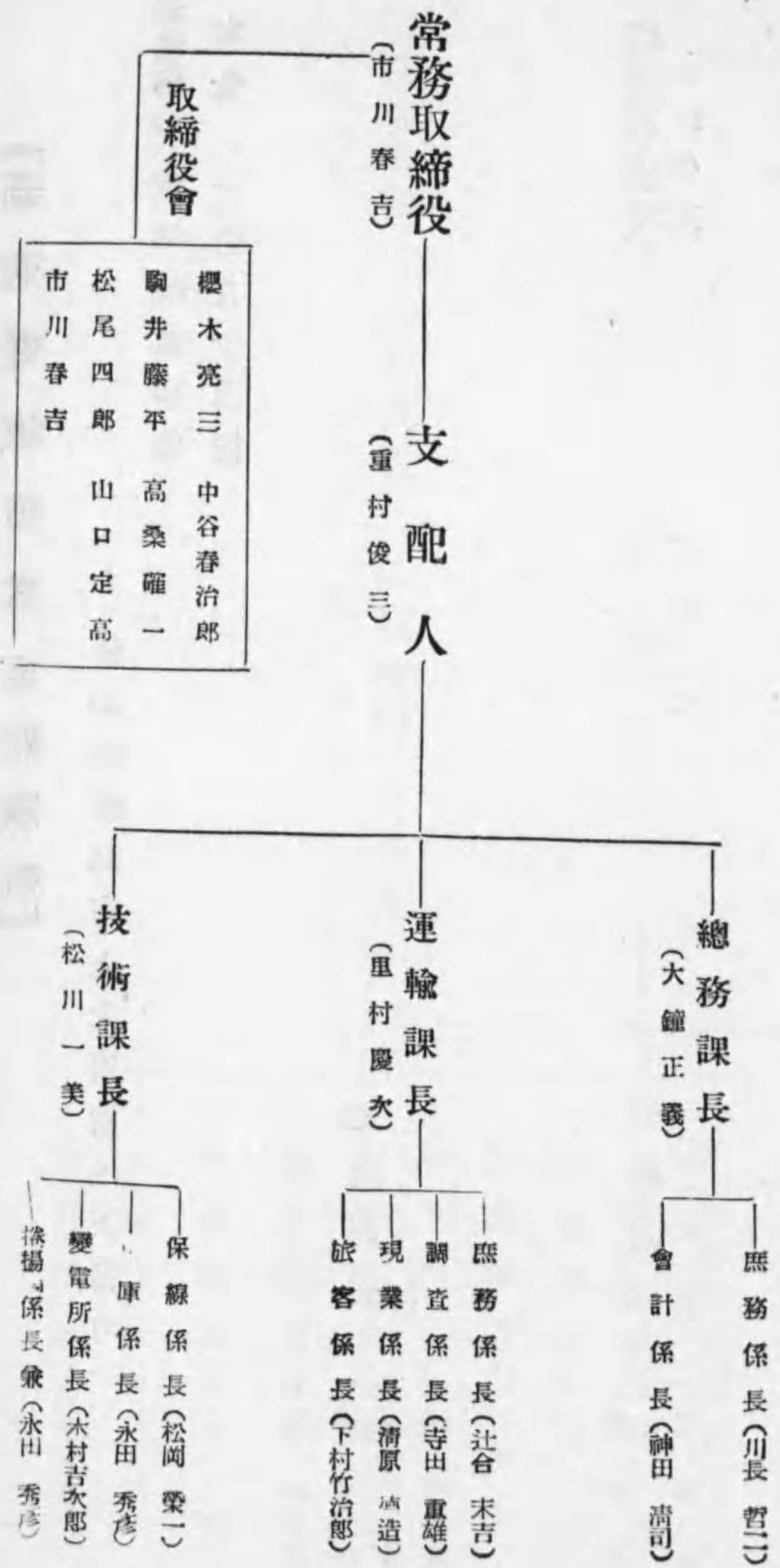

【新潟電鐵株式會社職制】

新潟縣新潟市上大川前通五番町

事業種別 電氣軌道事業
資本金 一百九十萬圓

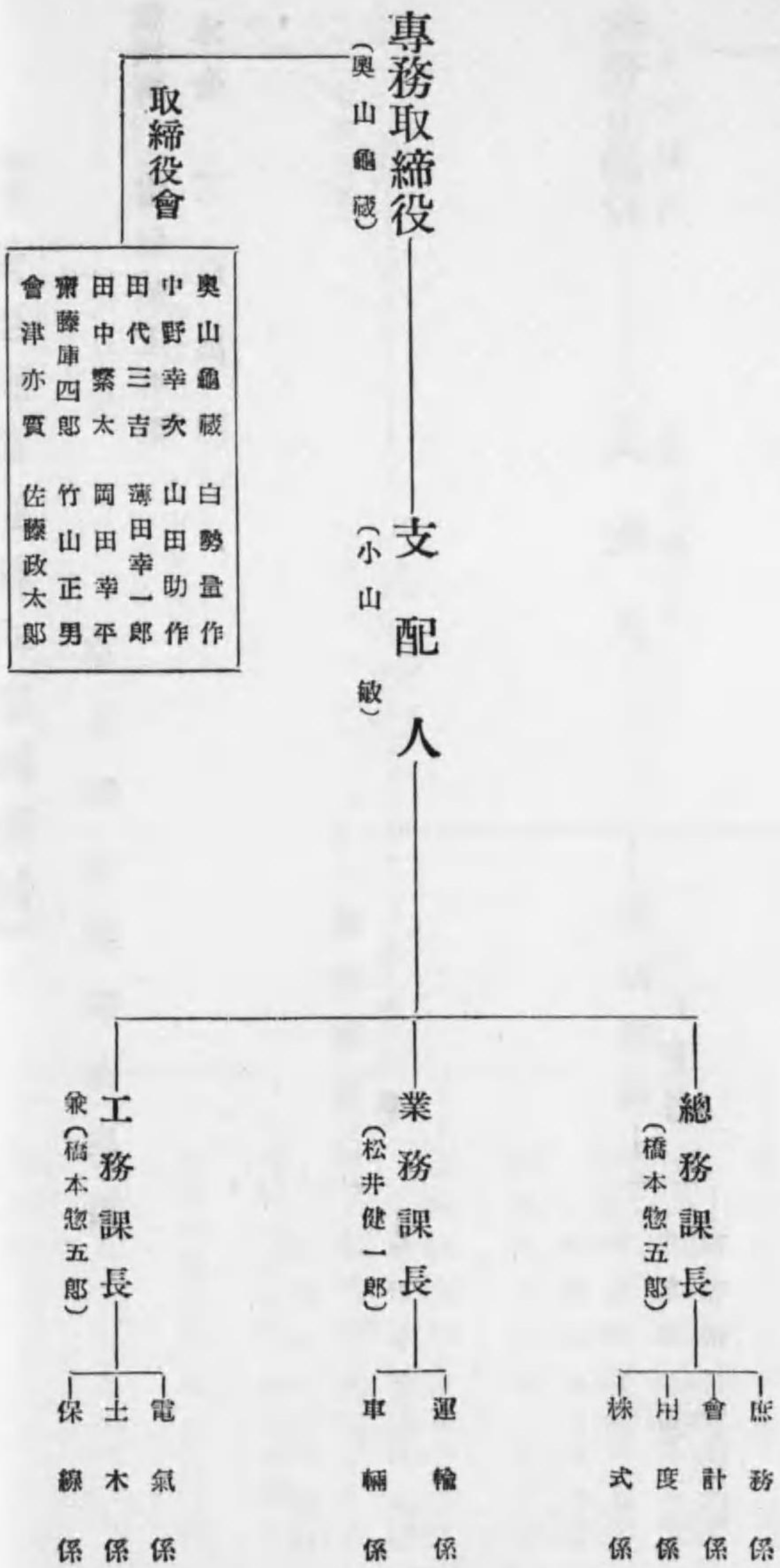

【阪神電氣鐵道株式會社職制】

大阪市北區櫻田町十四番地

事業種別 電燈電力並ニ軌道事業
資本金 壹億圓

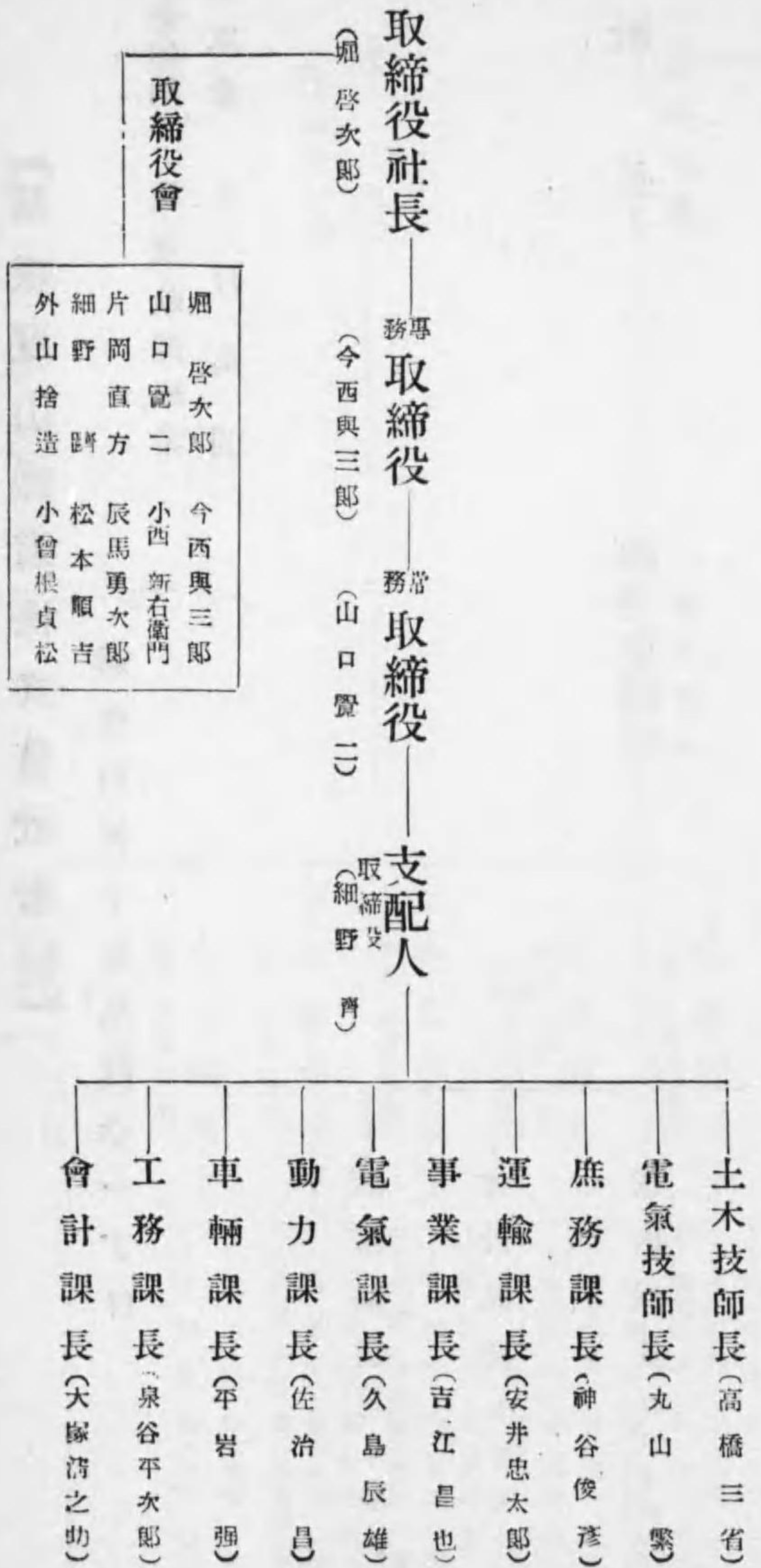

【箱根登山鐵道株式會社職制】

神奈川縣小田原町幸一丁目

事業種別 電氣軌道事業
資本金 五百萬圓

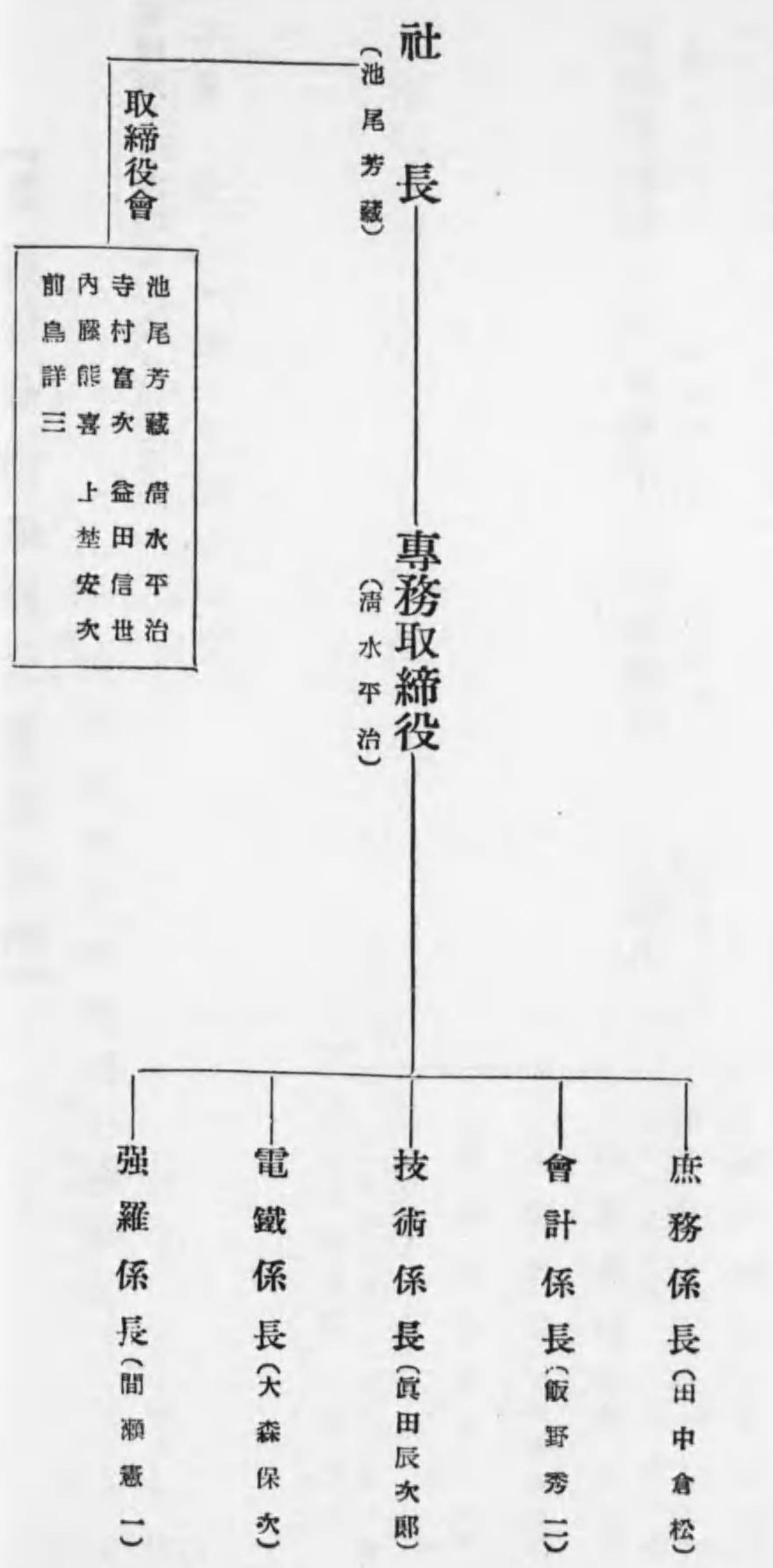

【臺灣電力株式會社職制】

臺北市書院町一丁目一番地

事業種別 電燈電力供給事業
資本金 三千四百四十九萬五千圓

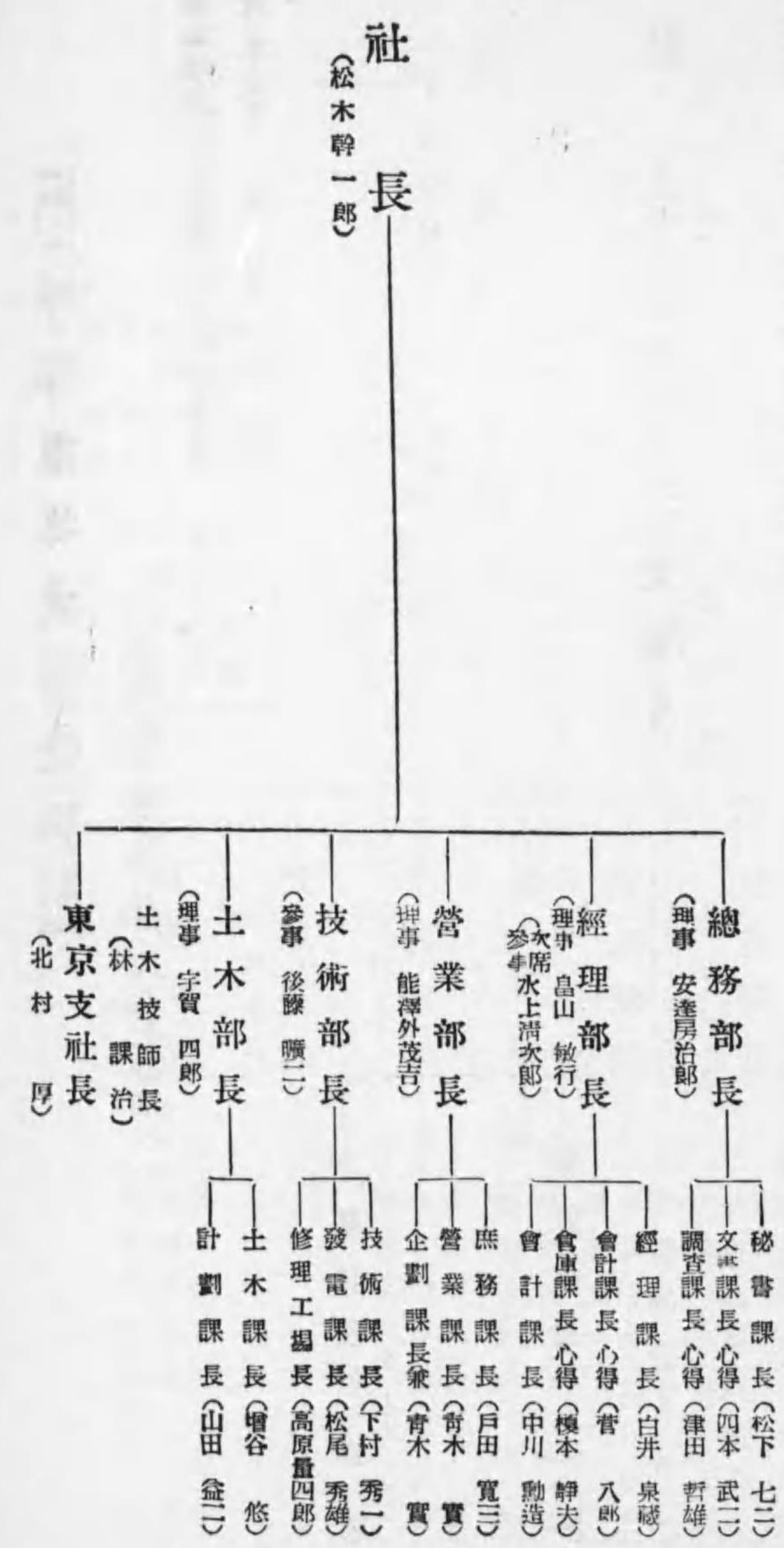

【開城電氣株式會社職制】

事業種別 電燈電力供給事業
 資本金 五十萬圓

京畿道開城府滿月町八七七番地ノ一

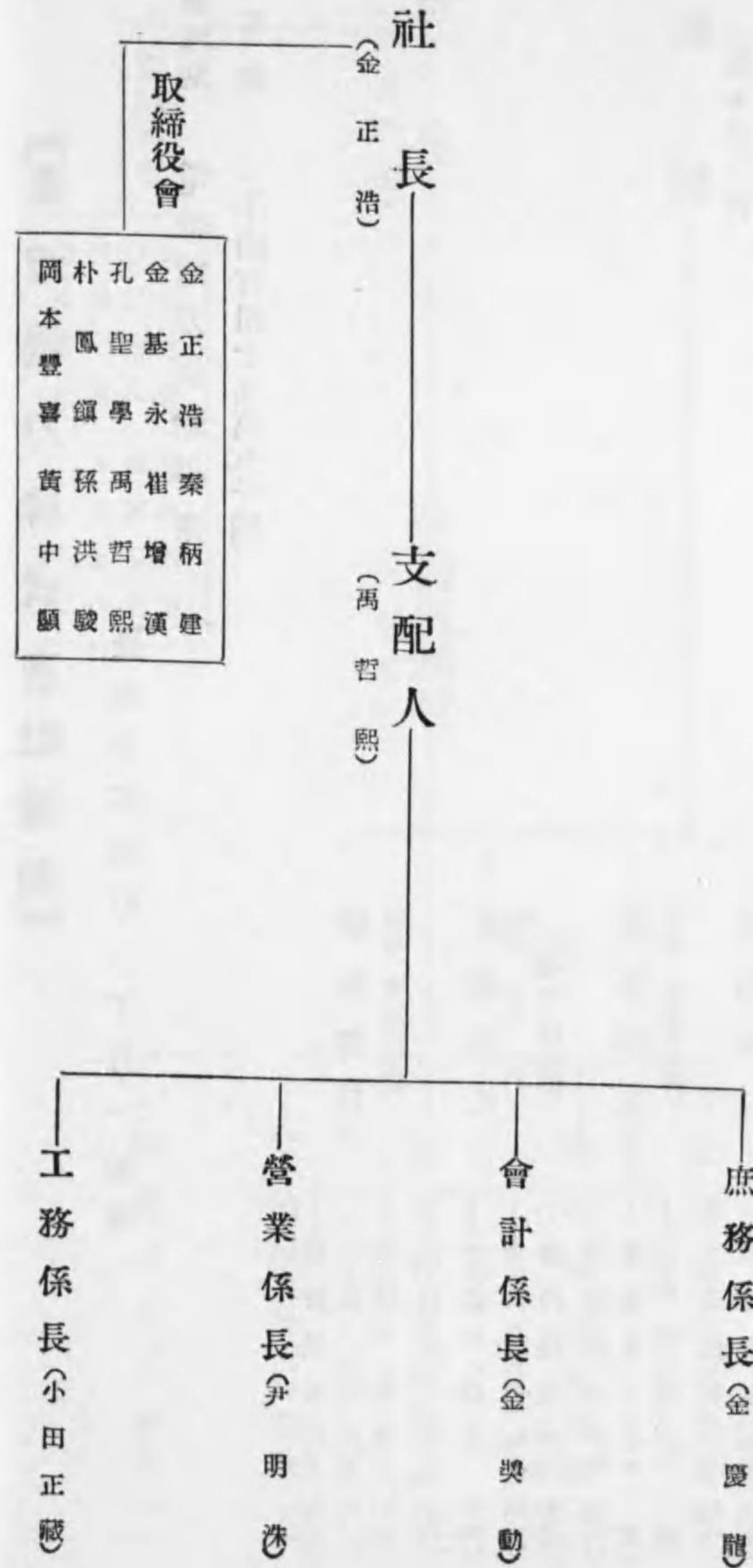

【營口水道電氣株式會社職制】

事業種別 電燈電力供給事業
 資本金 二百萬圓

南滿洲營口南本街

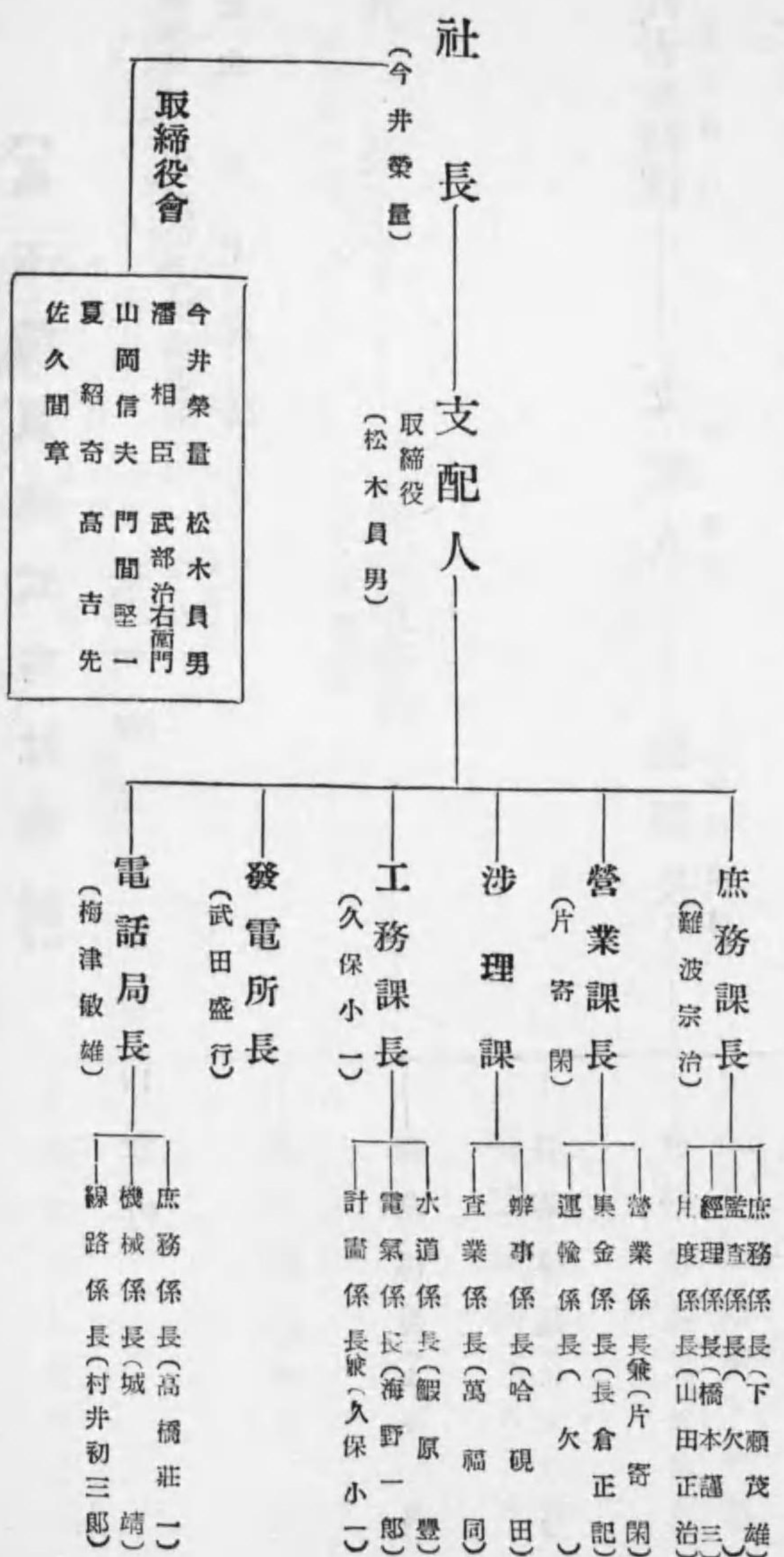

【鳳玉電氣株式會社職制】

事業種別 電燈電力供給事業
 資本金 五十萬圓

石川縣鳳玉郡宇山津町

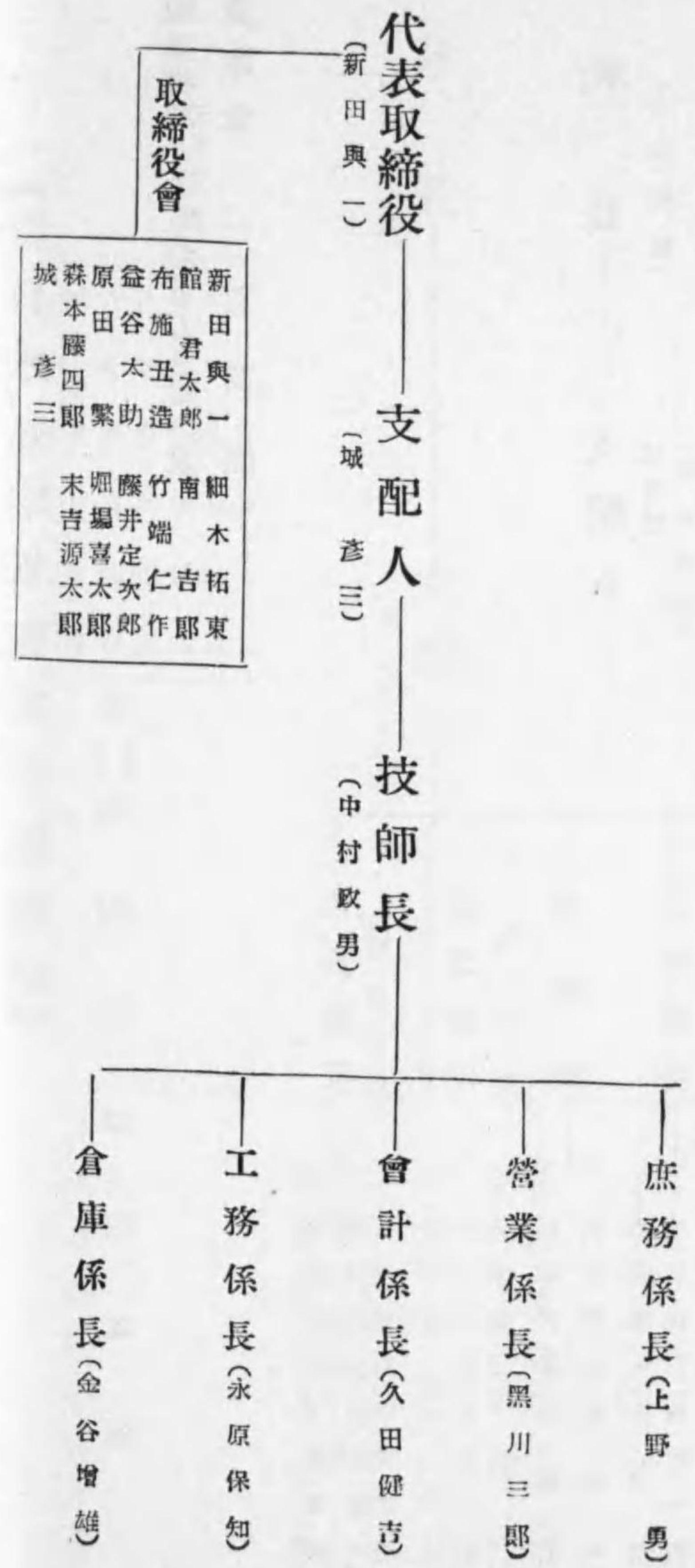

【朝鮮瓦斯電氣株式會社職制】

事業種別 電燈電力並ニ軌道事業
 資本金 六百萬圓

釜山府富平町三ノ五六

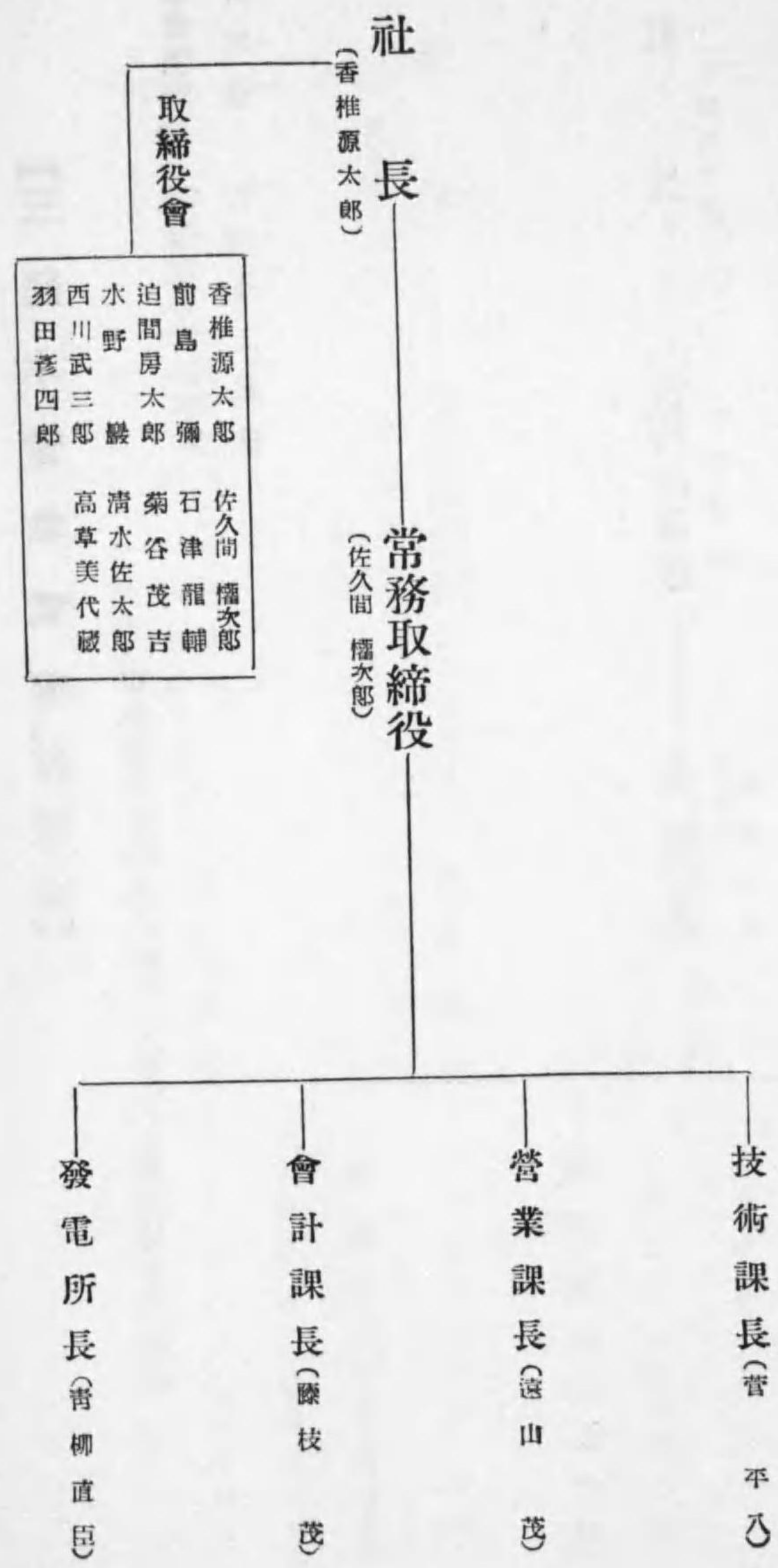

【三陸水電株式會社職制】

東京市麴町區九ノ内二丁目十二番地仲十三號館

事業種別 雷燈電力供給事業
 資本金 百四十二萬圓

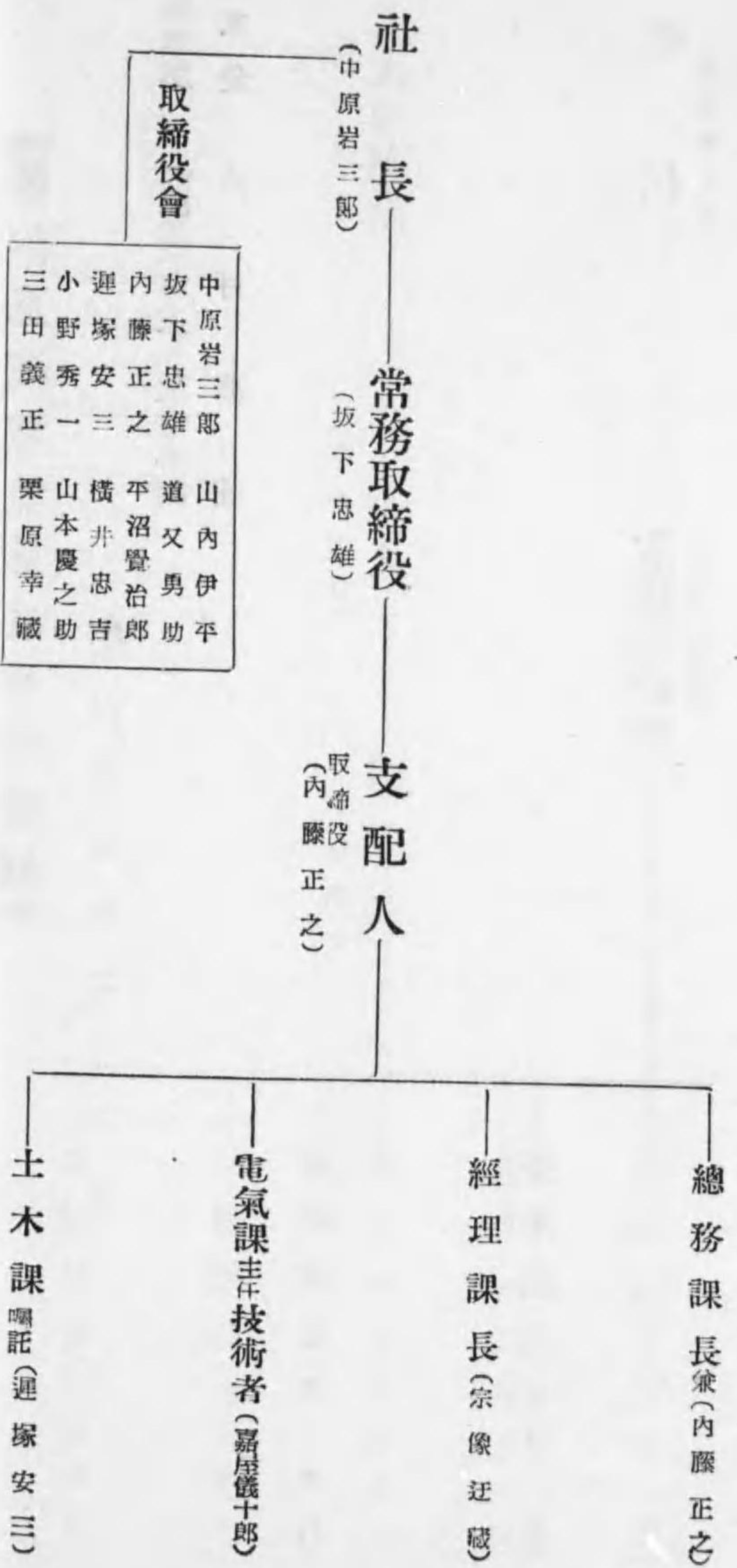

【京成電氣軌道株式會社職制】

東京市本所區向島押上町

事業種別 電燈電力並ニ軌道事業
 資本金 二千二十五萬圓

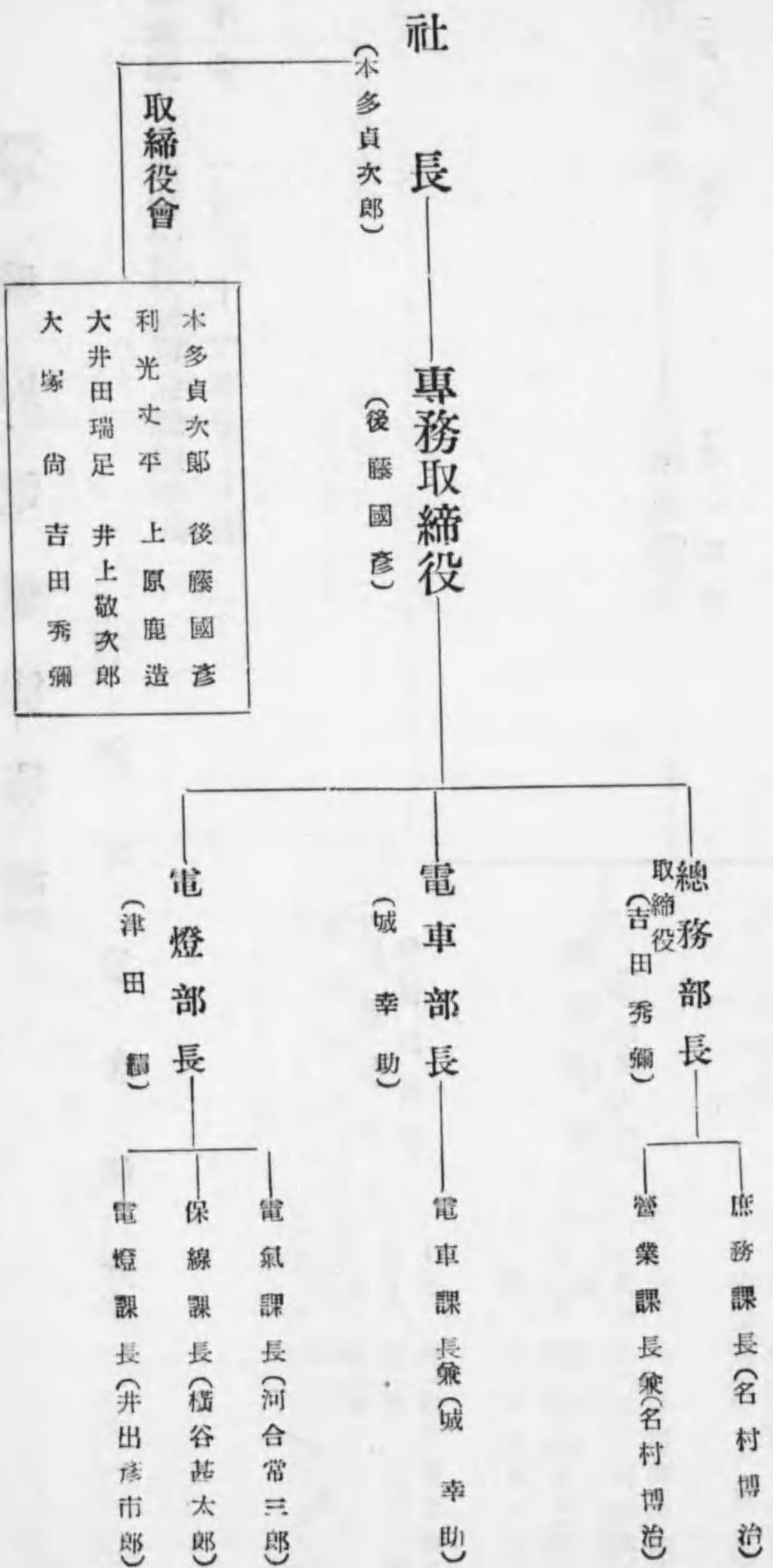

【平壤府電氣課職制】

事業種別 電燈電力並電氣鐵道事業
 資本金 二百三十一萬五千圓

朝鮮平壤府柳町

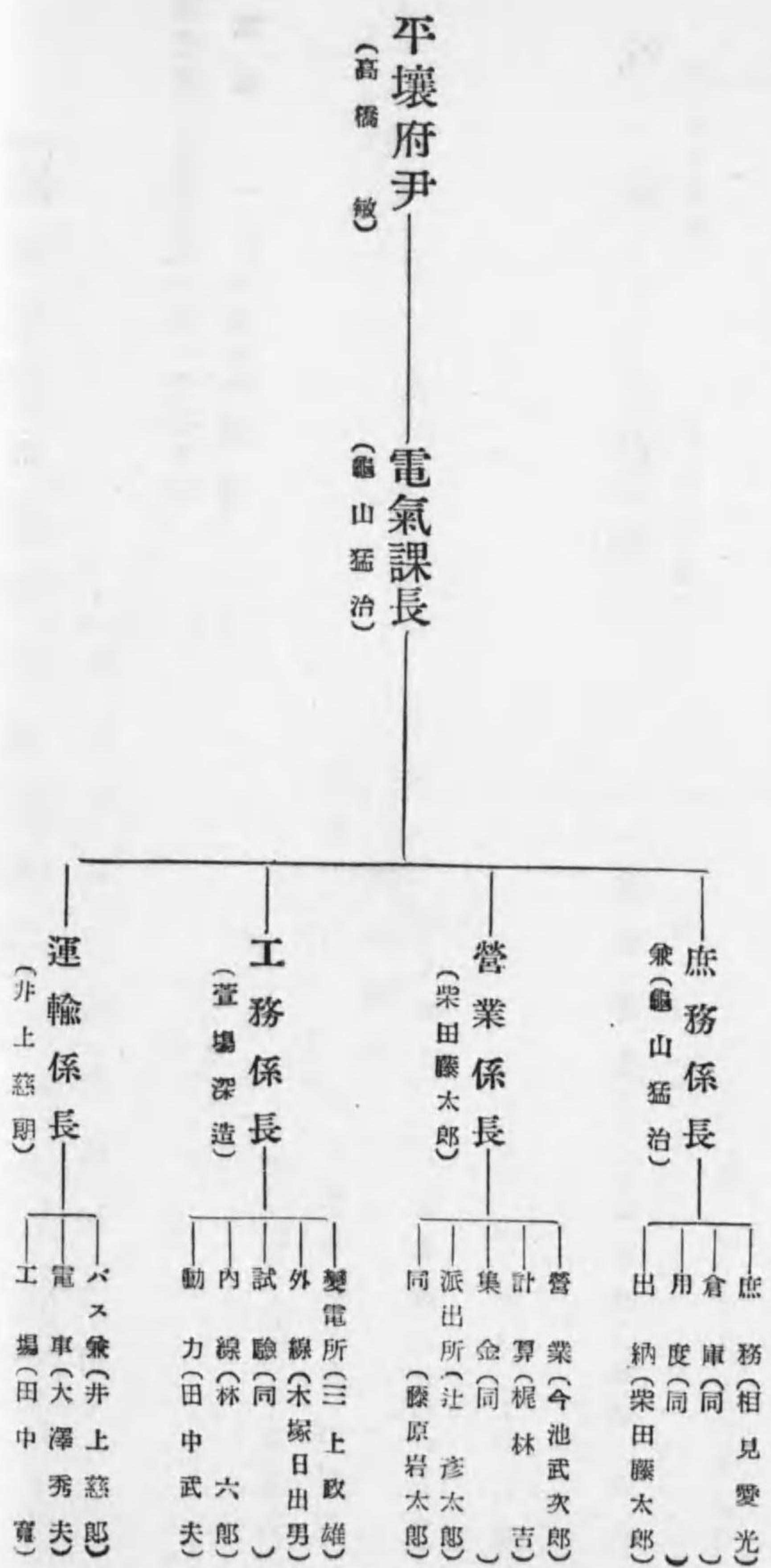

【福島電燈株式會社職制】

福島市置賜町七〇番地

事業種別 電燈電力供給事業
 資本金 一千一百九十三萬圓

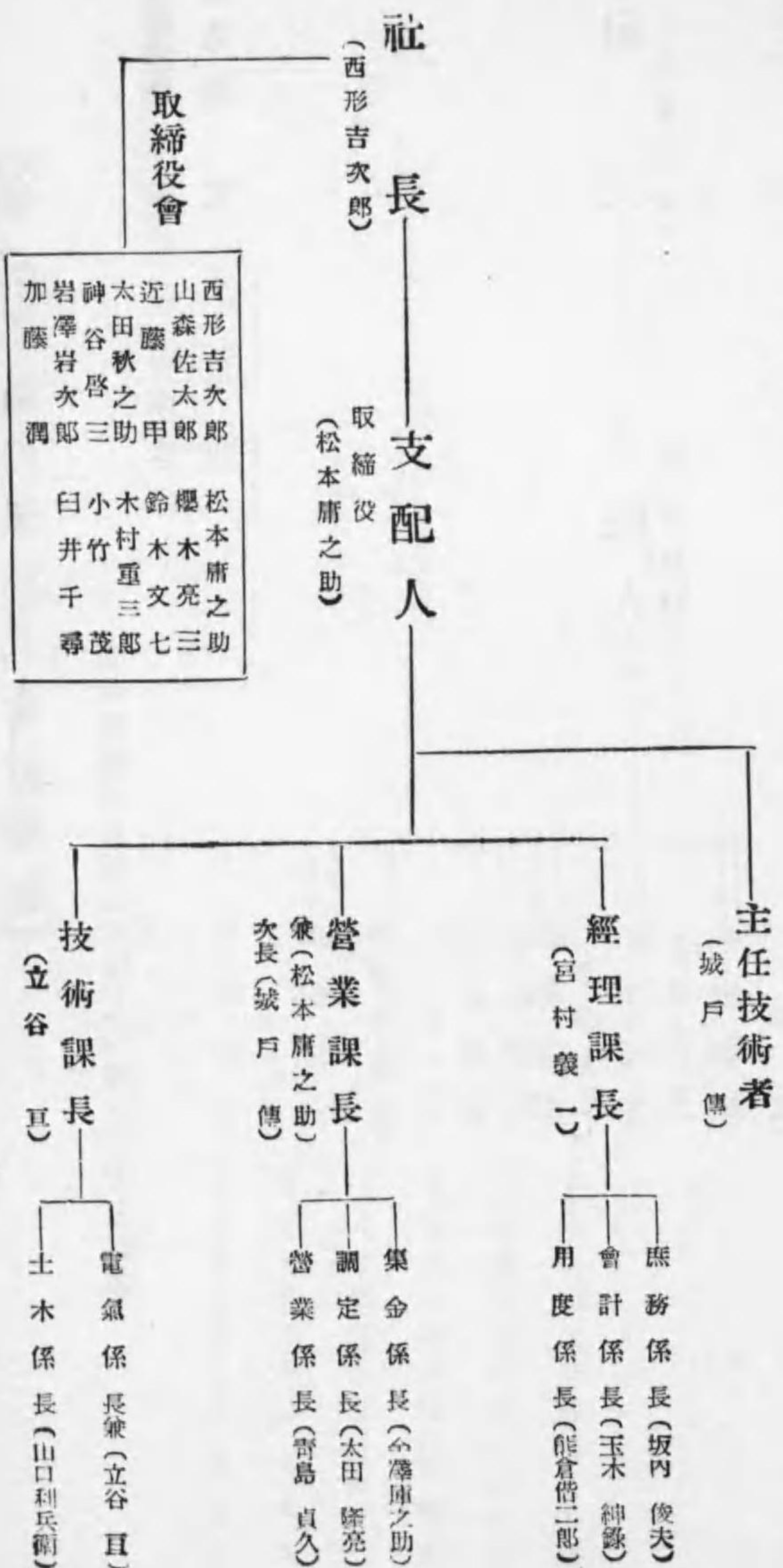

【豐橋電氣軌道株式會社職制】

愛知縣豐橋市東田町字北臨濟寺三十三番地

事業種別 電氣軌道事業
 資本金 五十萬圓

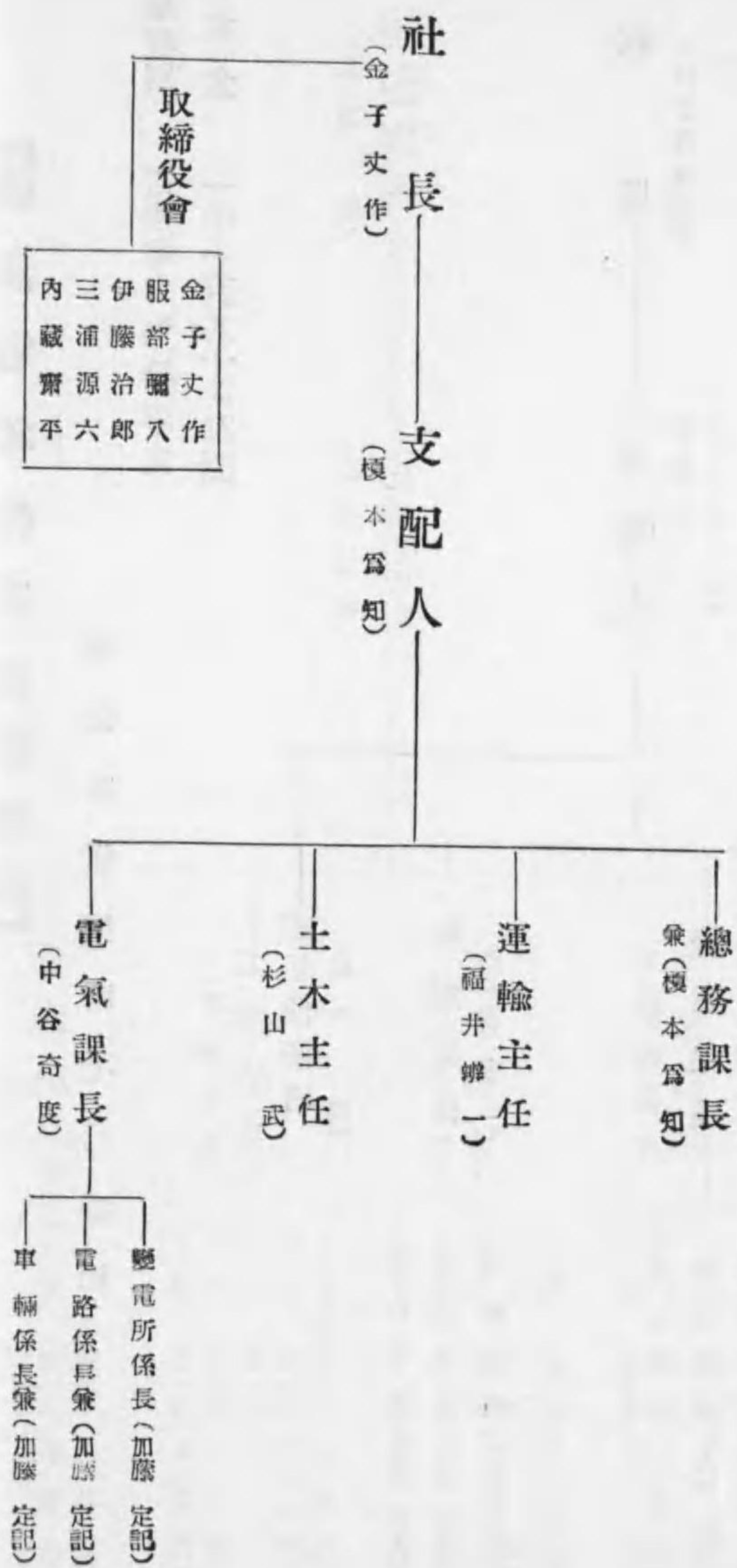

【伊豫鐵道電氣株式會社職制】

愛媛縣松山市港町五丁目一三番地

事業種別 電氣軌道事業
 資本金 三千九十八萬七千圓

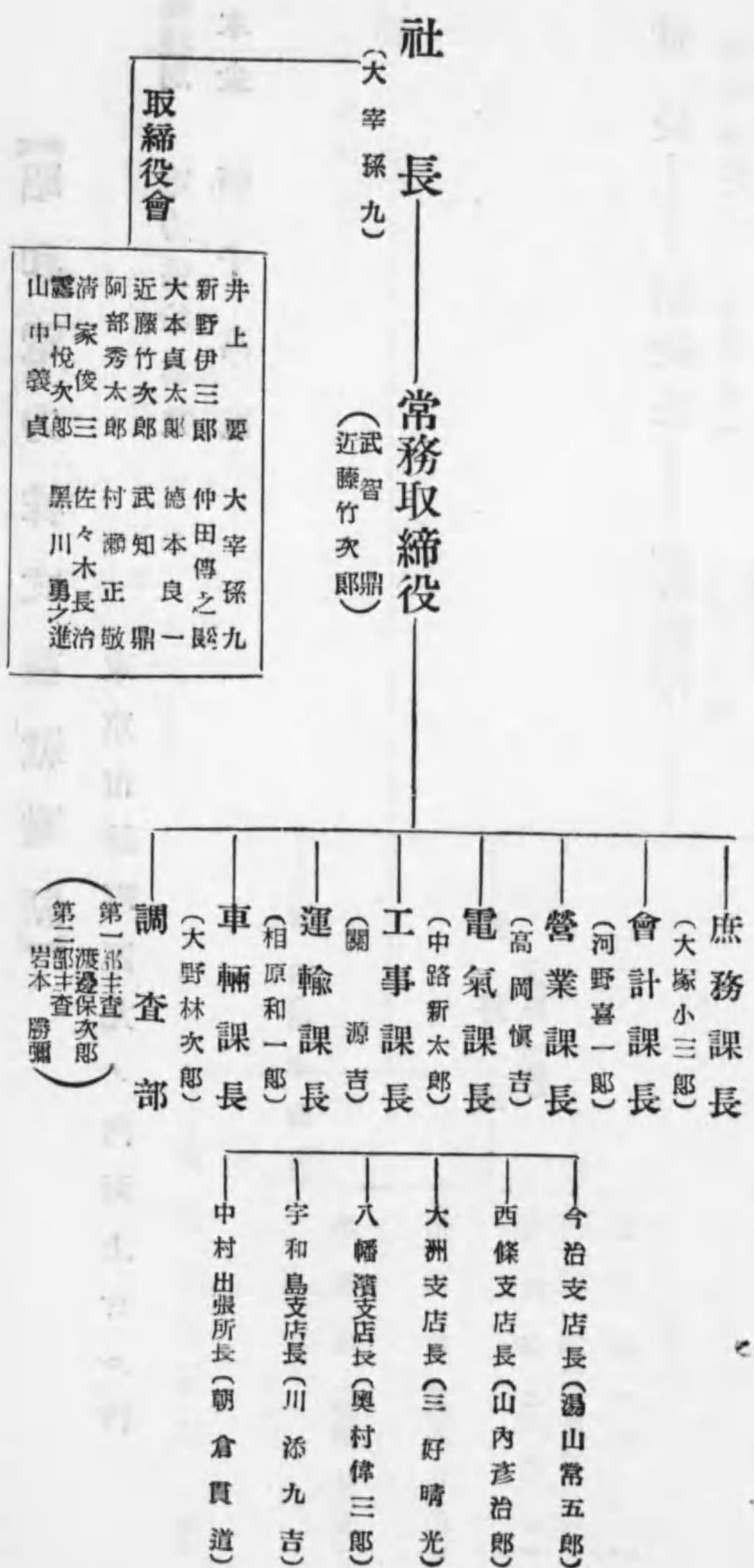

【昭和電力株式會社職制】

東京市麴町區丸ノ内海上ビル内

事業種別 電力供給事業
資本金 四千萬元

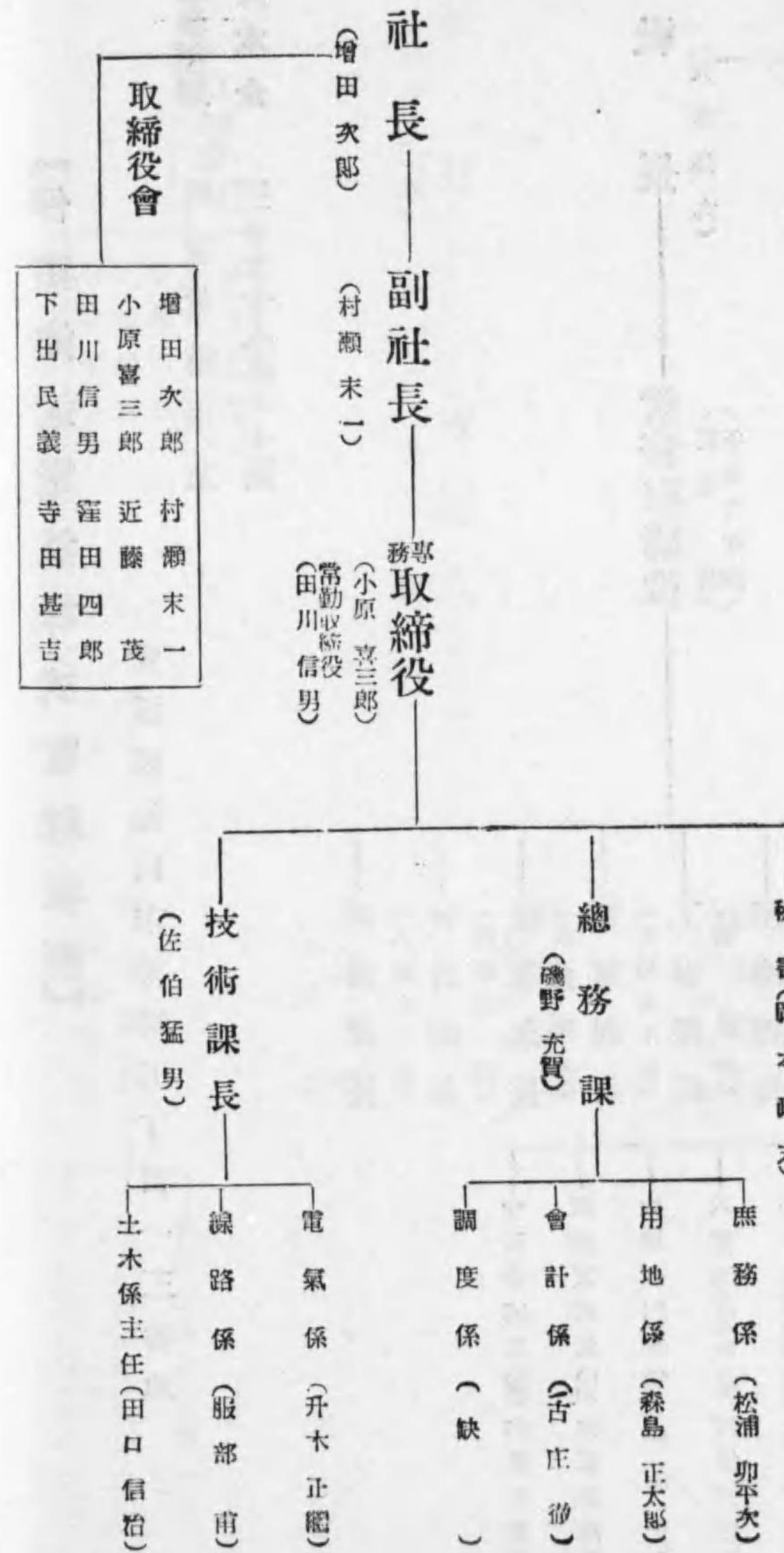

【梓川電力株式會社職制】

東京市麴町區丸ノ内二ノ二九ビル五階

事業種別 電力供給事業
資本金 六百萬圓

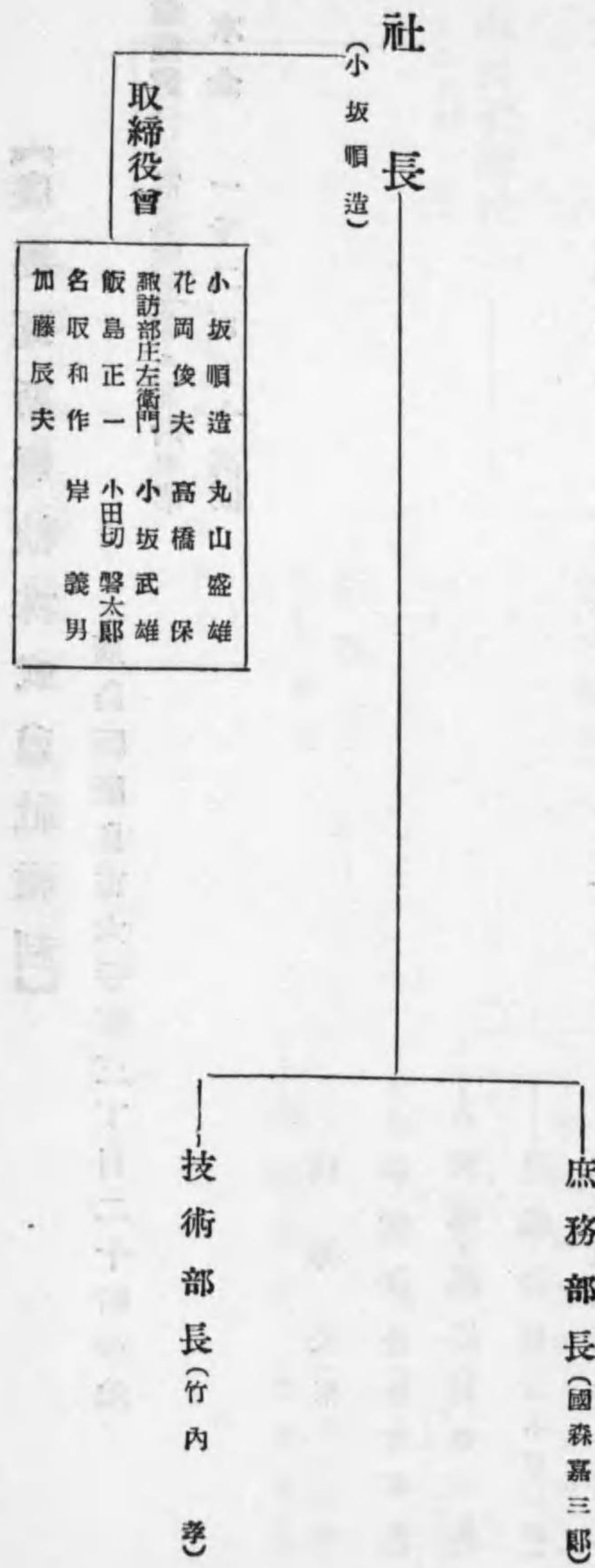

【廣島瓦斯電軌株式會社職制】

廣島縣廣島市大手町三丁目二十四番地

事業種別 電氣軌道並ニ瓦斯事業
 資本金 一千二百五十萬圓

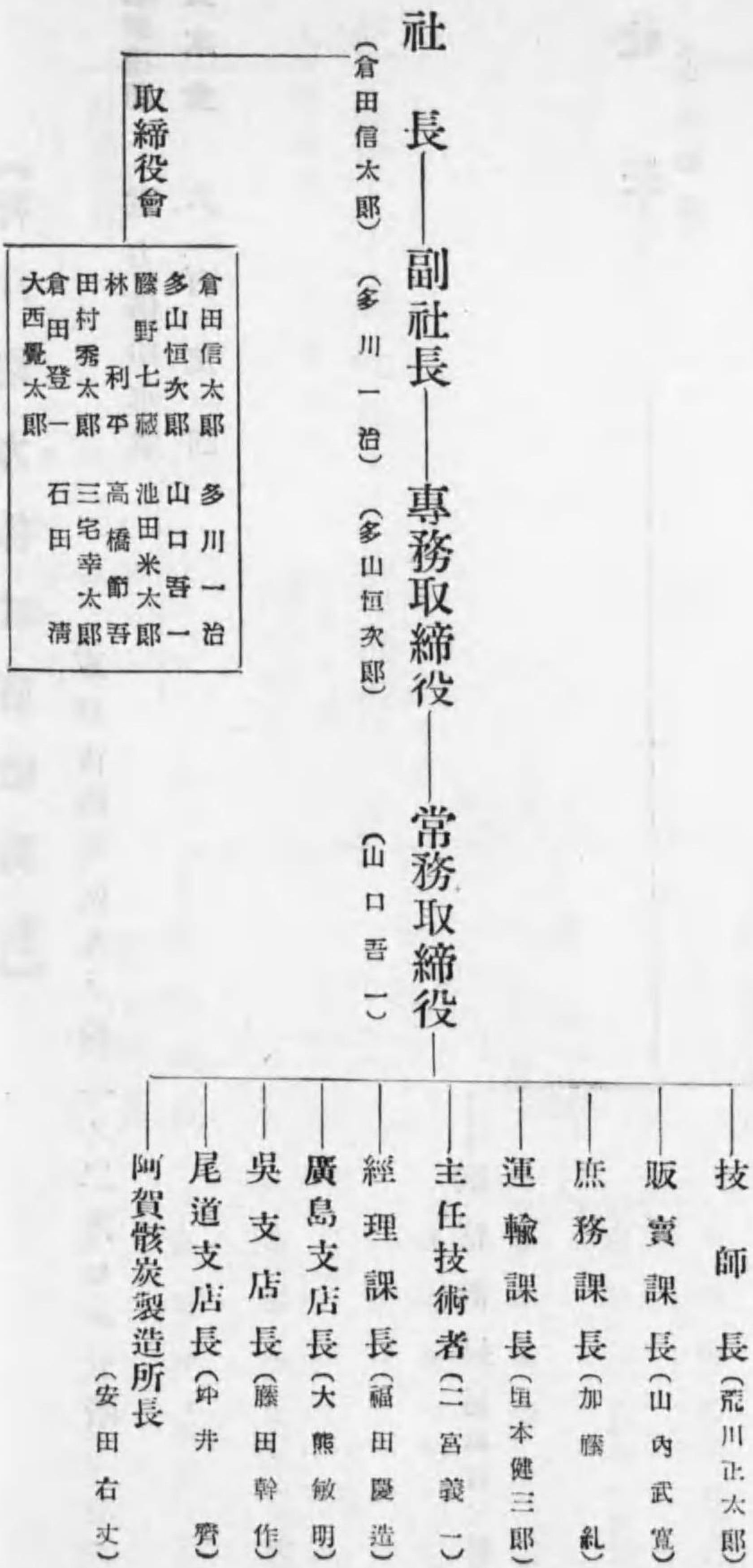

【秋保電氣軌道株式會社職制】

宮城縣仙臺市長町大道西九番地

事業種別 電氣軌道事業
 資本金 八十萬圓



【因幡水力電氣株式會社職制】

八阪市北區宗是町一番地

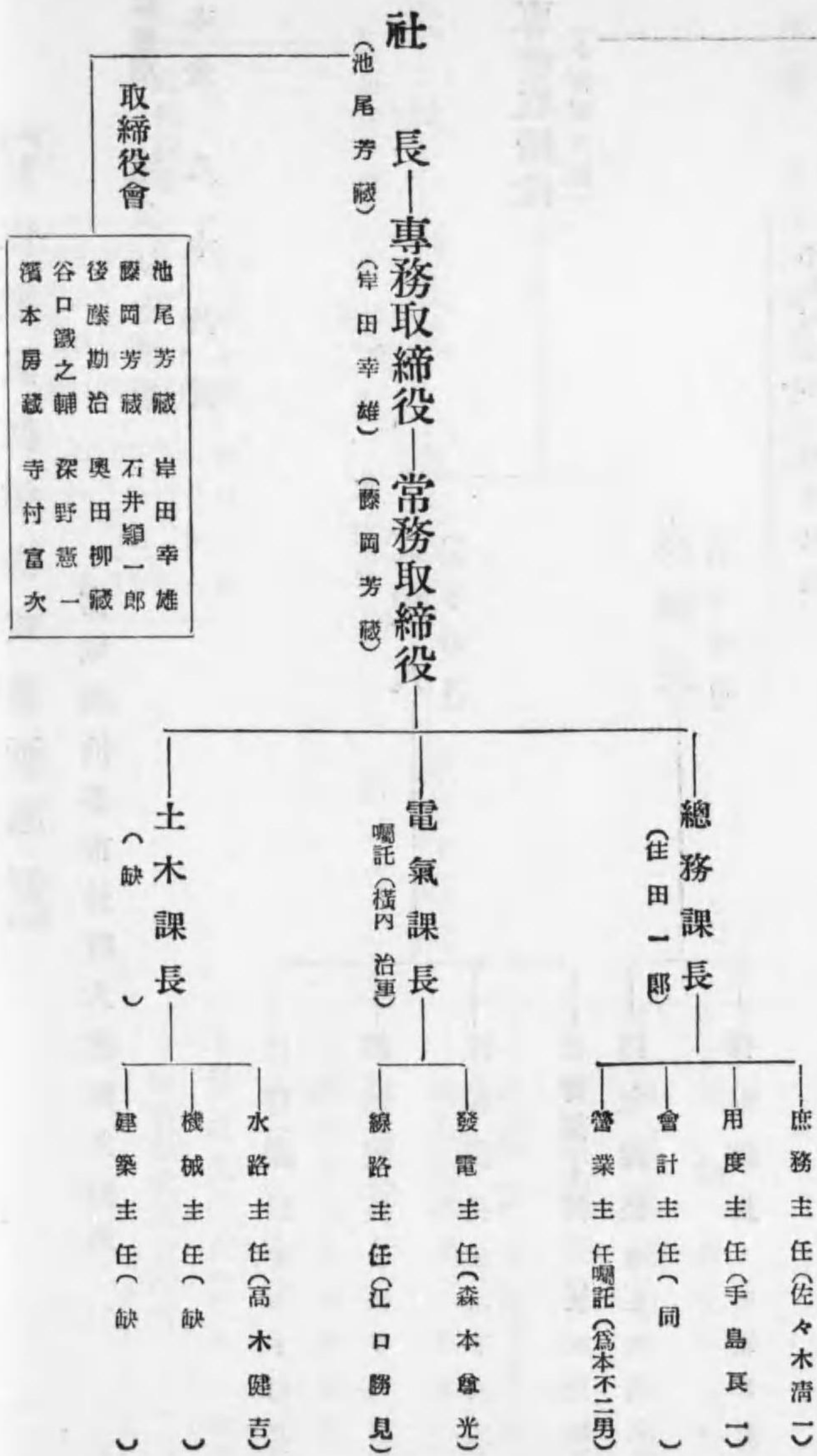

【出雲電氣株式會社職制】

島根縣松江市母衣町百十五番地

事業種別 電燈電力供給事業
資本金 二千萬元

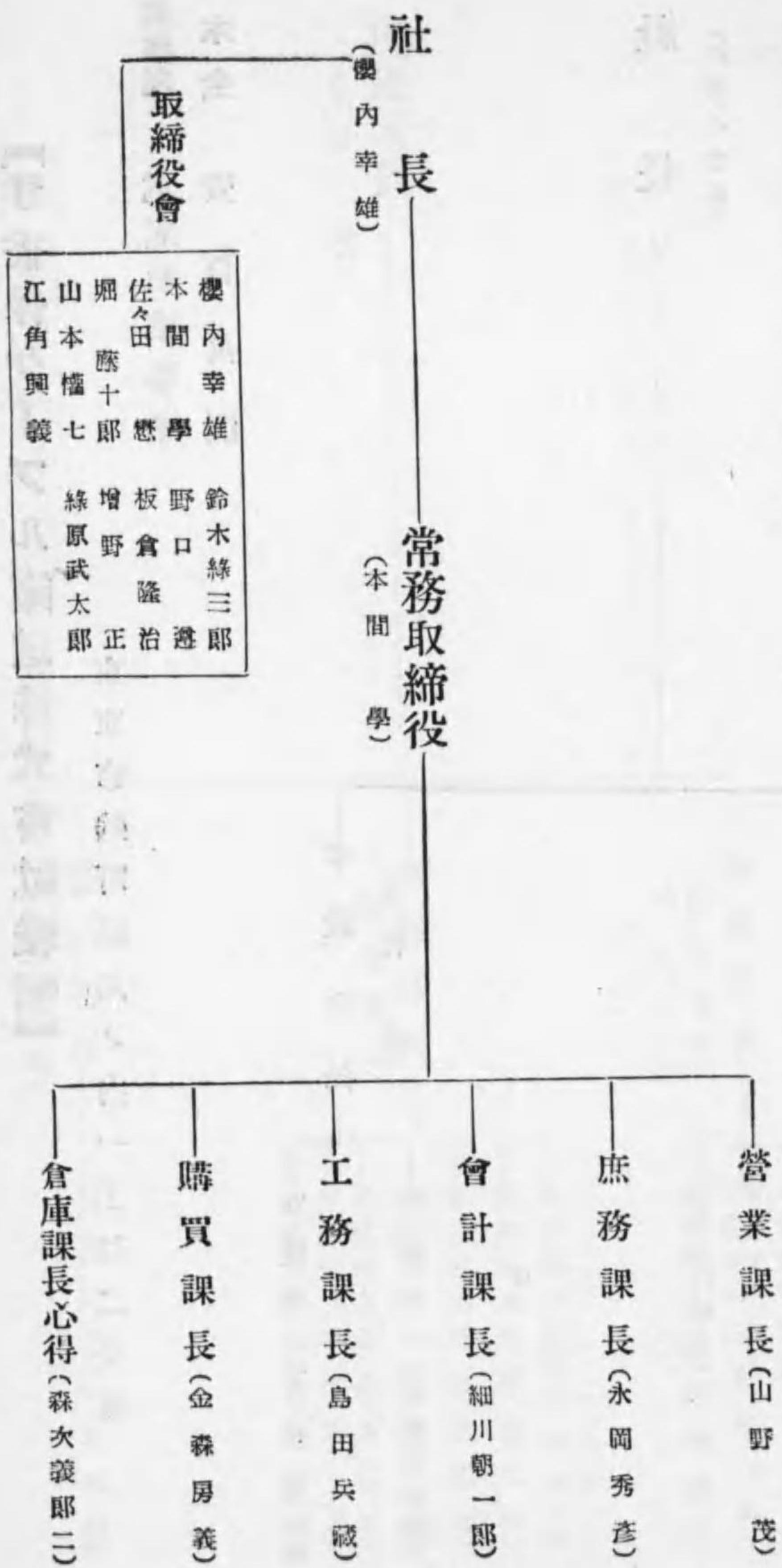

【伊香保ケーブルル鐵道株式會社職制】

東京市麴町區九ノ内一丁目二番地

事業種別 電氣軌道事業
資本金 壹百萬圓

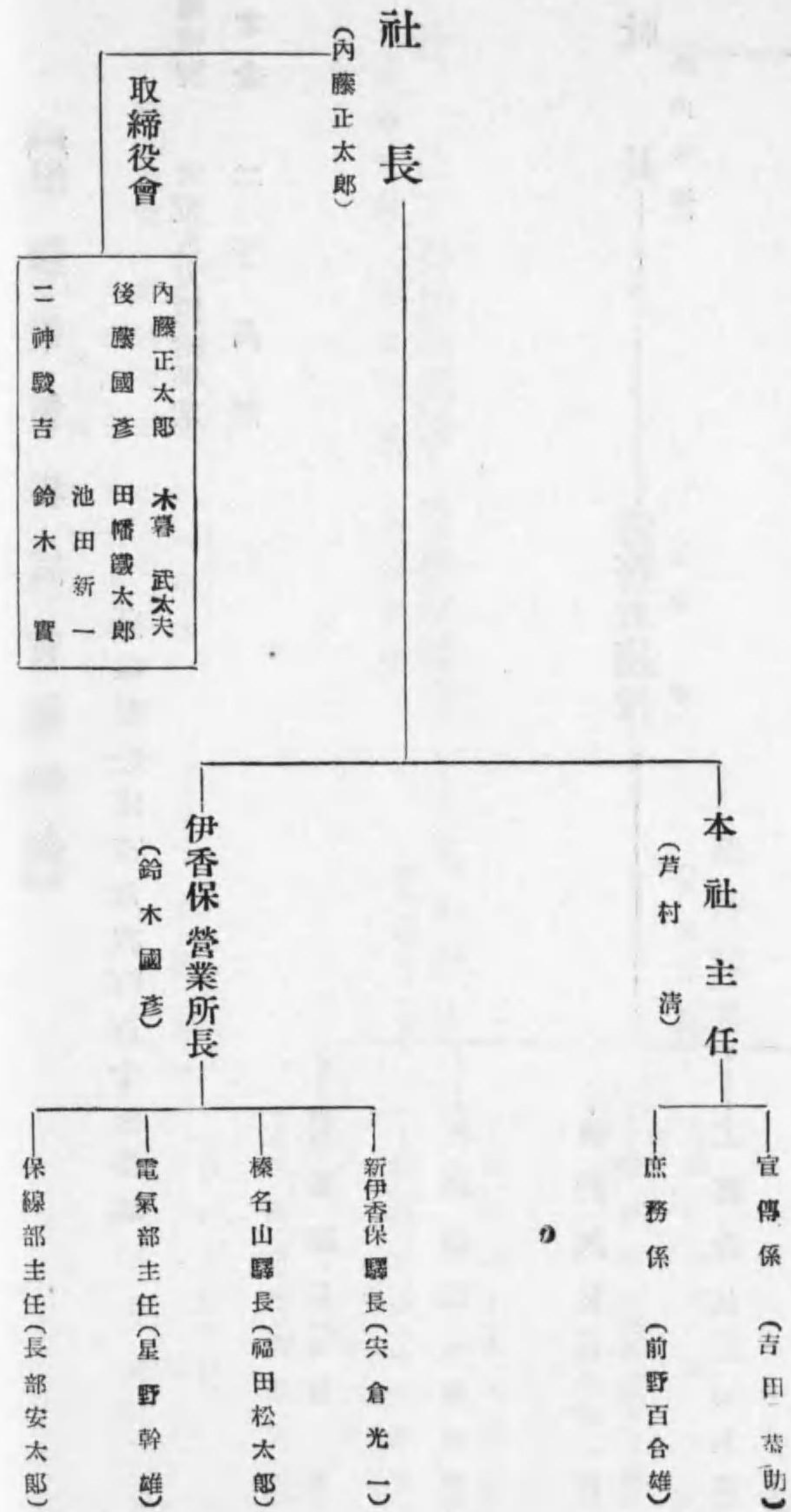

【旅順民政署職制】

關東州旅順市學堂

事業種別 電燈電力供給事業
資本金 百六十萬圓

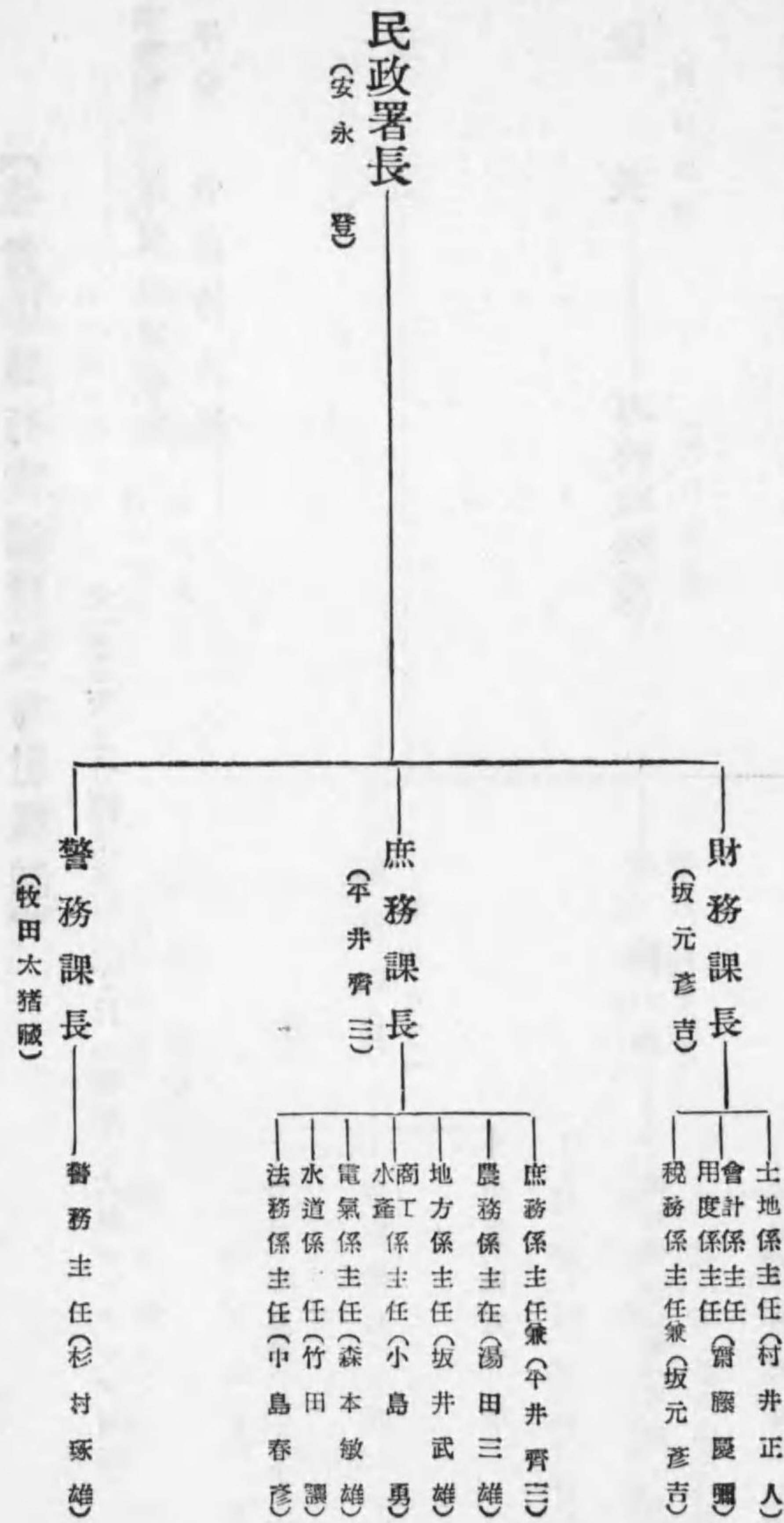

【信貴山急行電鐵株式會社職制】

大阪市天王寺區上本町六丁目一番地 大軌ビルディング四階

事業種別 電氣軌道事業
 資本金 壹百拾萬圓

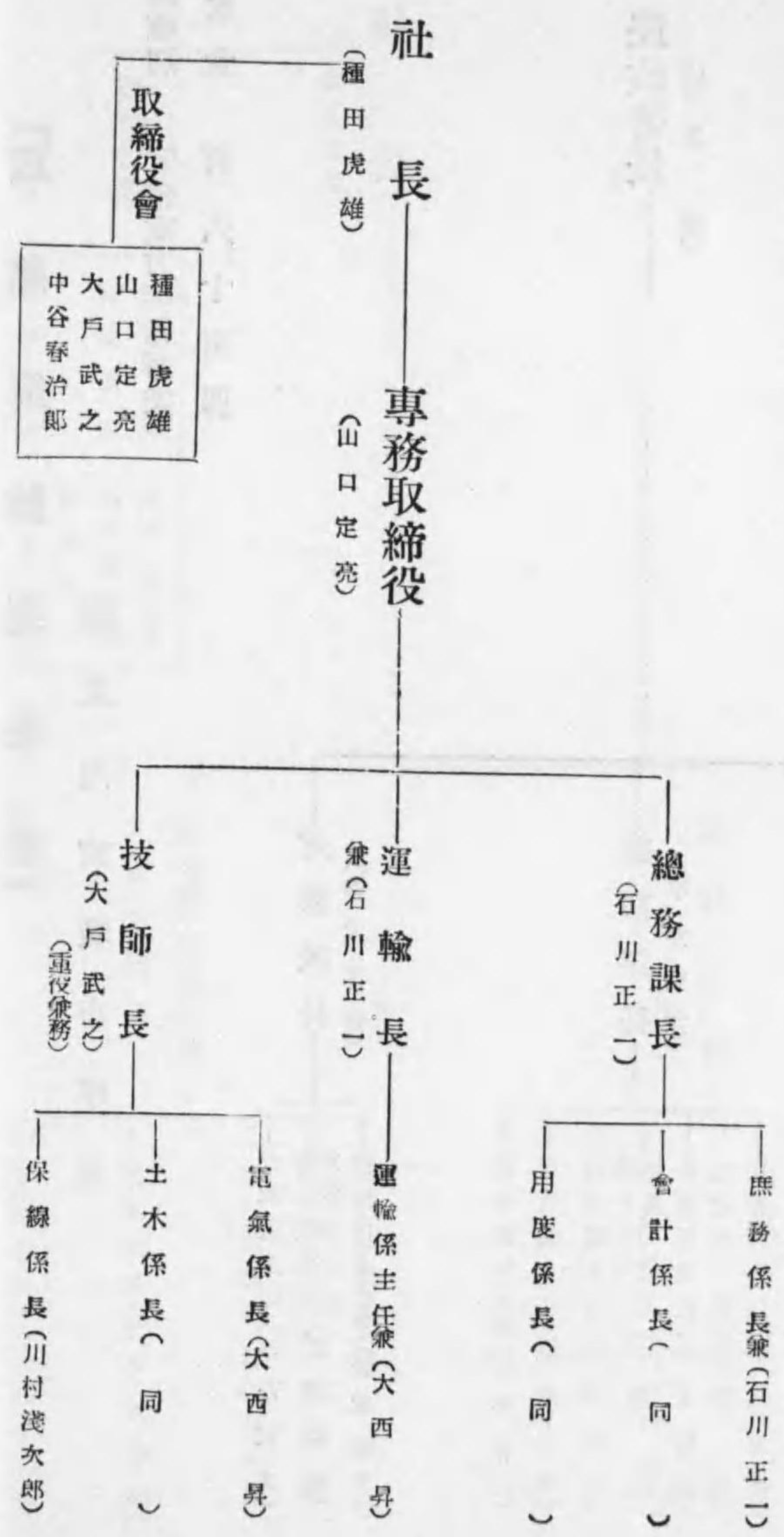

【東濃電化株式會社職制】

岐阜縣惠那郡大井町

事業種別 電燈電力供給事業
 資本金 五十萬圓

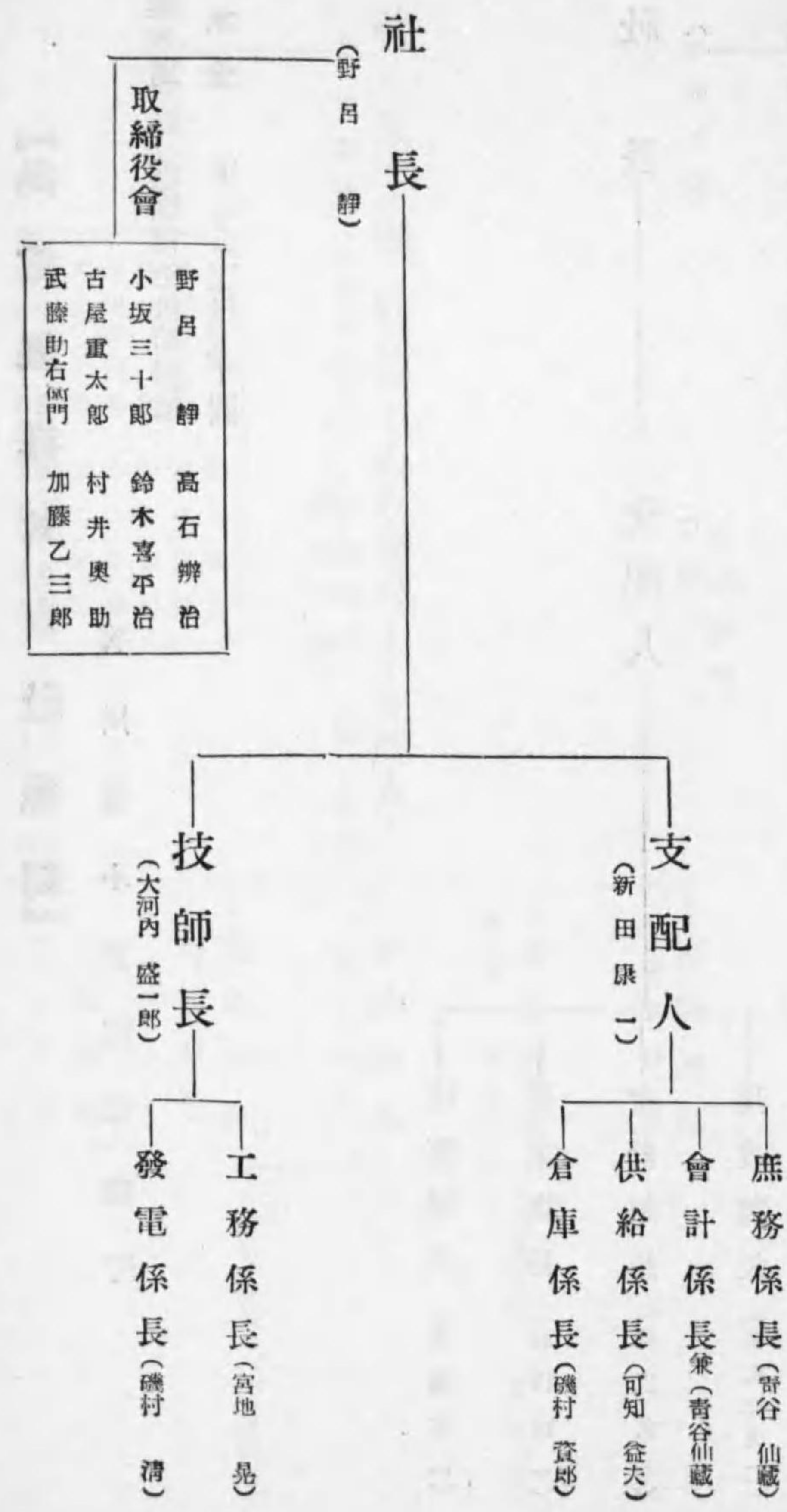

【島電氣株式會社職制】

香川縣小豆郡草壁町

事業種別 電燈電力供給事業
 資本金 五十二萬五千圓

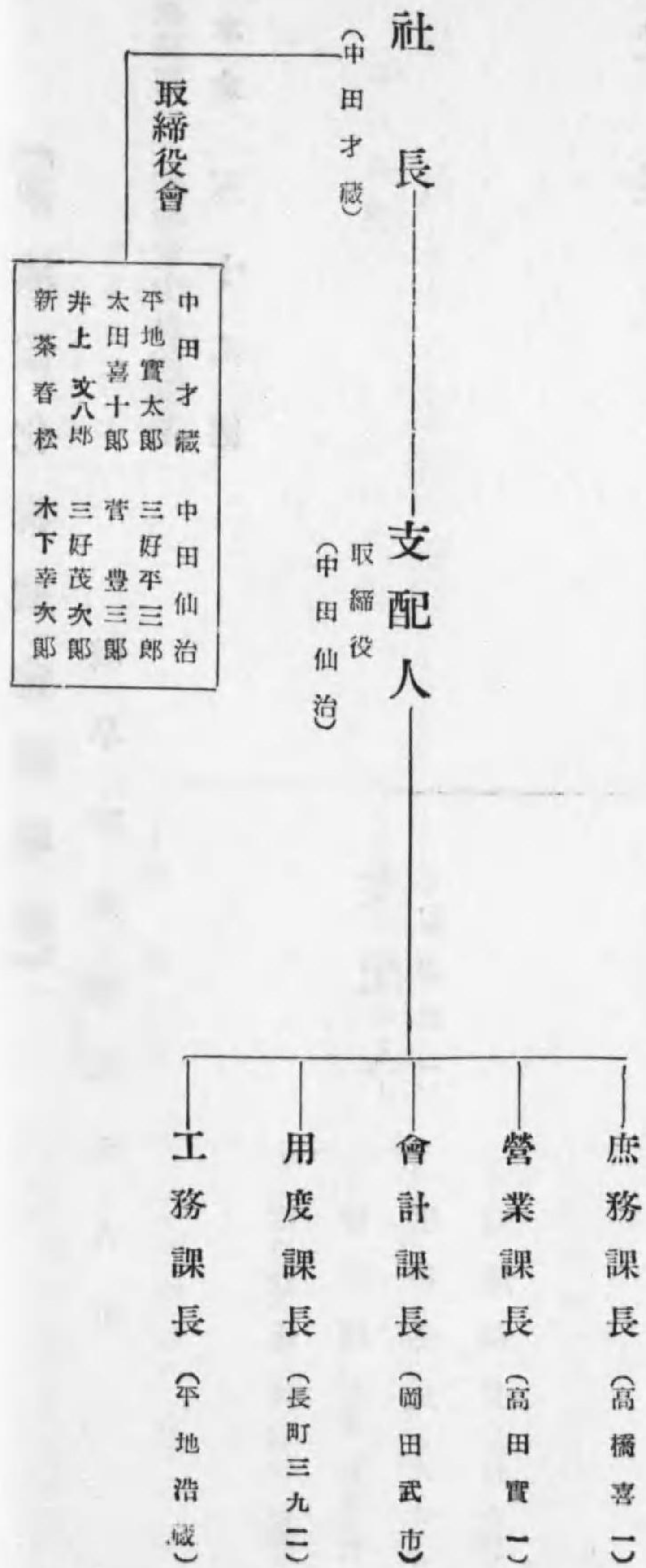

【長野電燈株式會社職制】

長野縣長野市長野西町五七一番地

事業種別 電燈電力供給事業
 資本金 一千六百萬圓



【富山電氣鐵道株式會社職制】

事業種別 電氣軌道事業
 資本金 壹百八十六萬圓

富山縣富山市牛島五十三番地

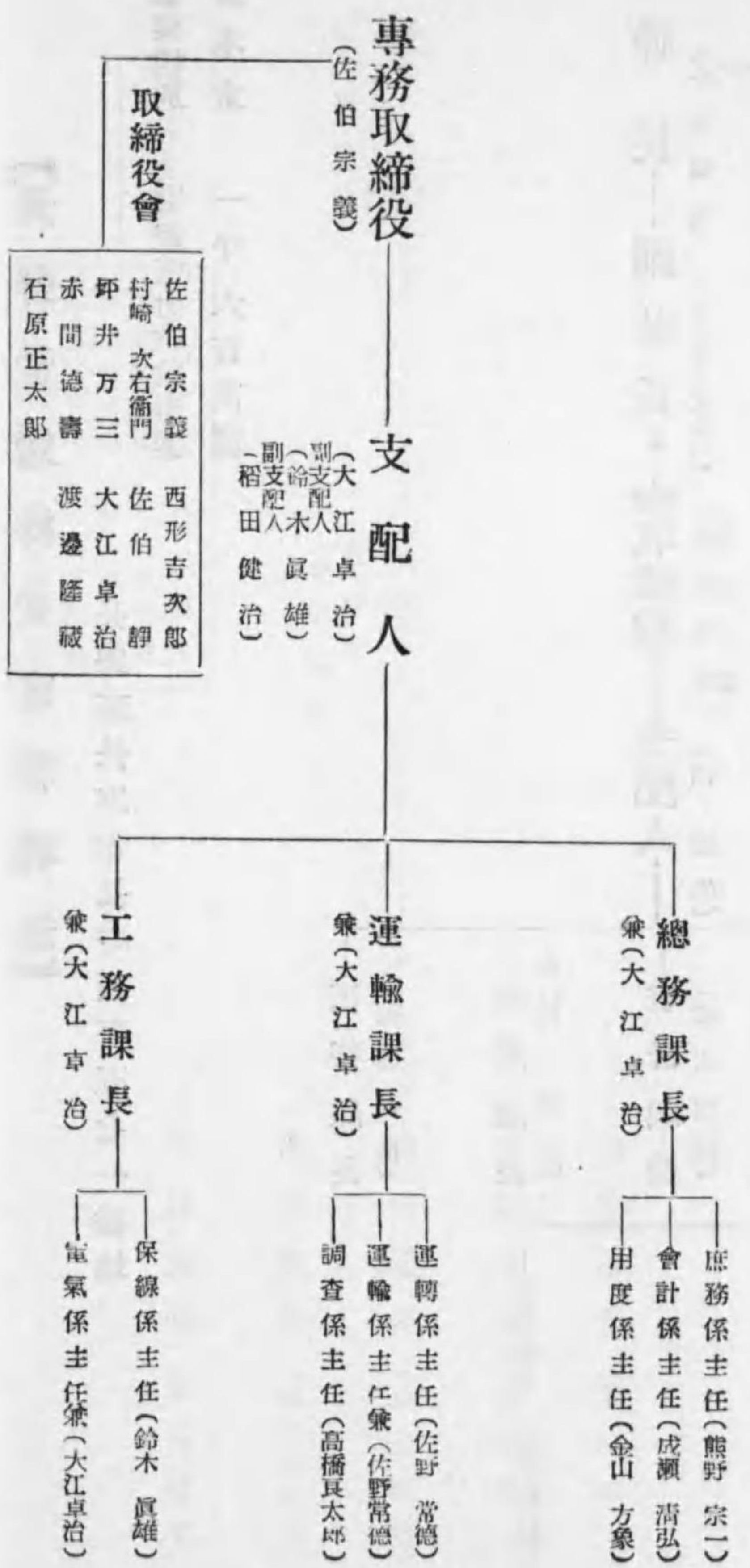

【屋島登山鐵道株式會社職制】

事業種別 電氣軌道事業
 資本金 六十五萬圓

香川縣木田郡屋島町東瀉元百四十一番地

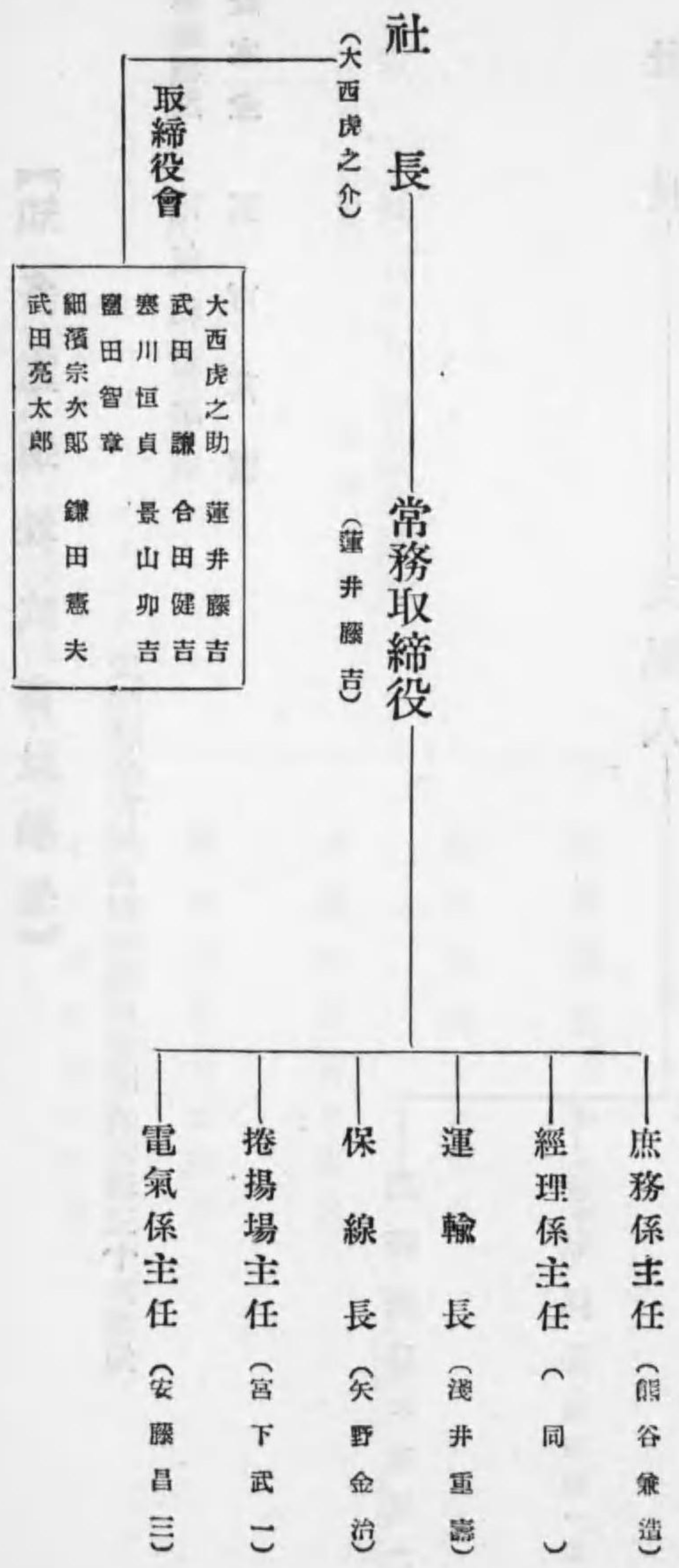

【知多鐵道株式會社職制】

愛知縣名古屋市南區熱田東町新宮坂三十四番地

事業種別 電氣軌道事業
 資本金 三百萬圓

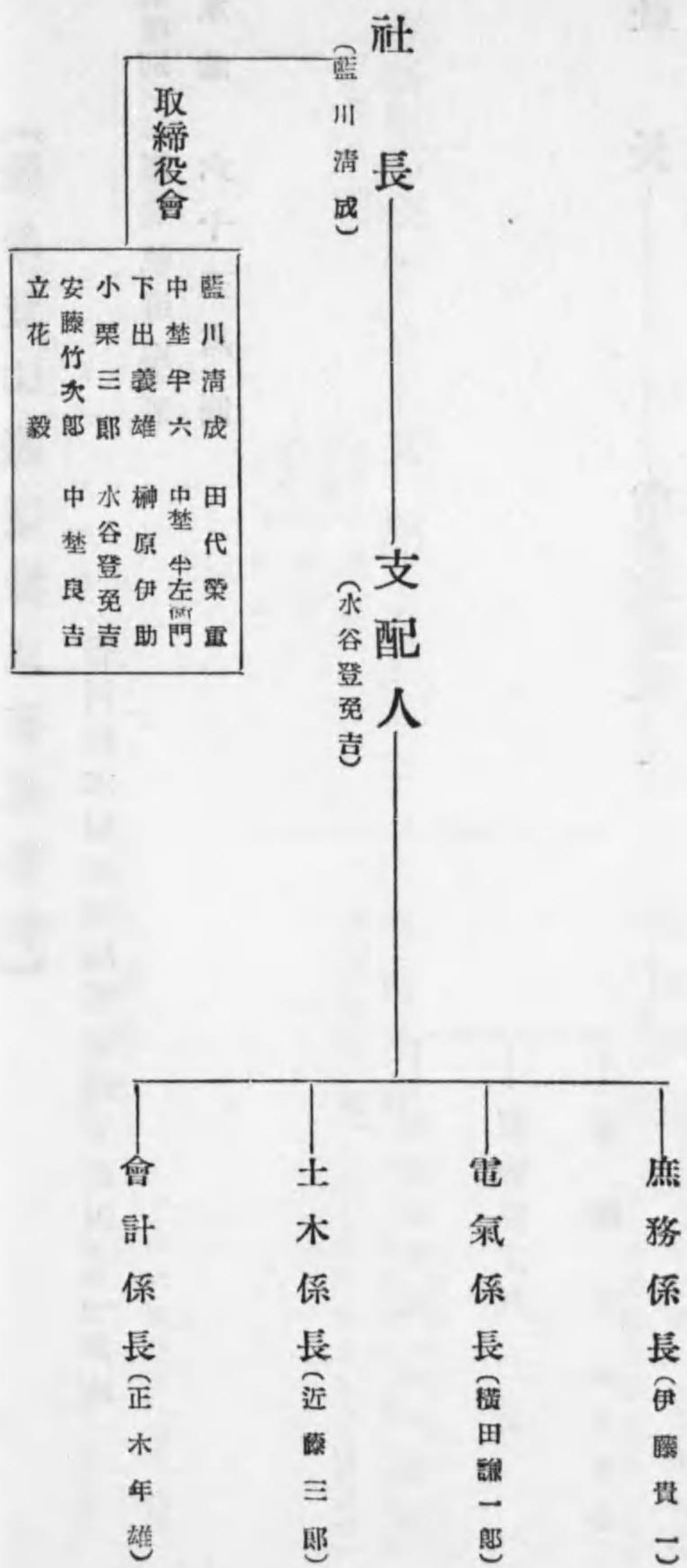

【富士電力株式會社職制】

東京市麴町區丸ノ内一ノ六(海上ビル新館)

事業種別 電燈電力供給事業
 資本金 二千五百萬圓



【河津川水力電気株式会社職制】

事業種別 電燈電力供給事業
 資本金 一百五十四萬圓

静岡縣賀茂郡下田町五四〇ノ二



【揖斐川電気株式会社職制】

事業種別 電燈電力供給事業
 資本金 五百五十萬圓

東京市麴町區丸ノ内一丁目六番地

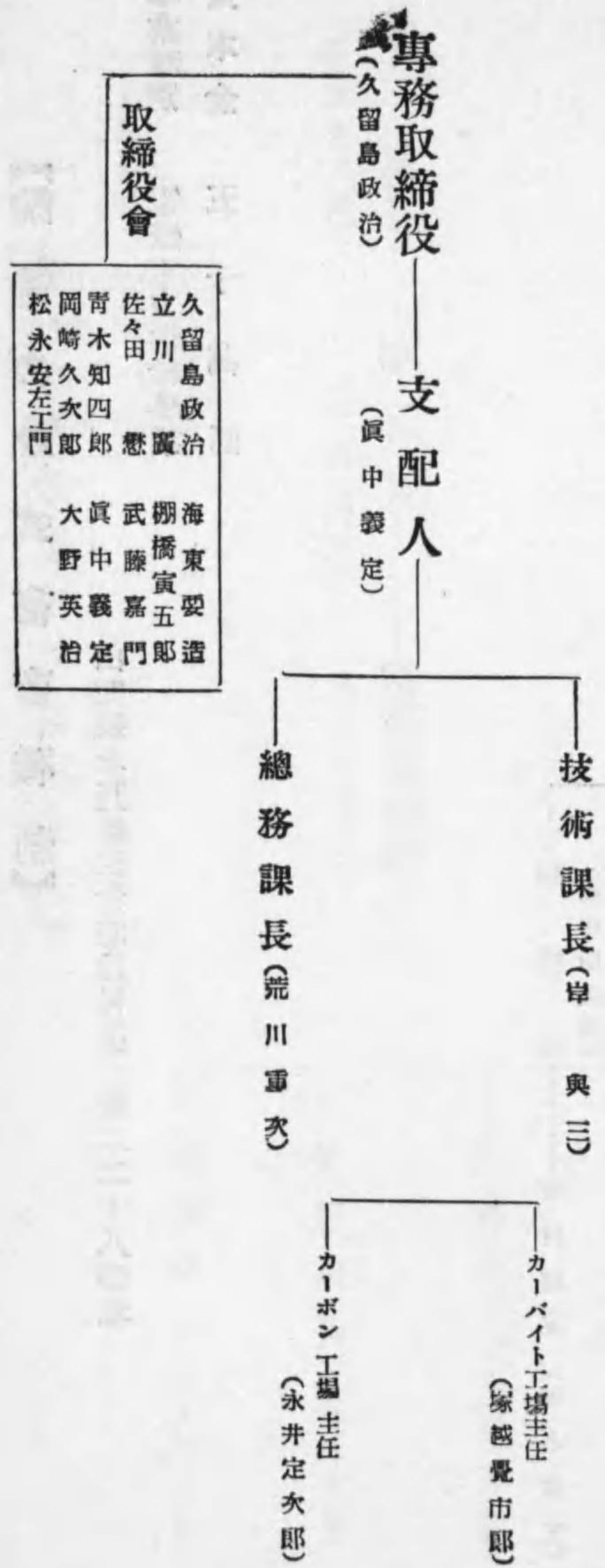

【駒電力株式會會職制】

山梨縣北巨摩郡菅谷原村臺ヶ原二二七八番地

事業種別 電燈電力供給事業
 資本金 五十萬圓

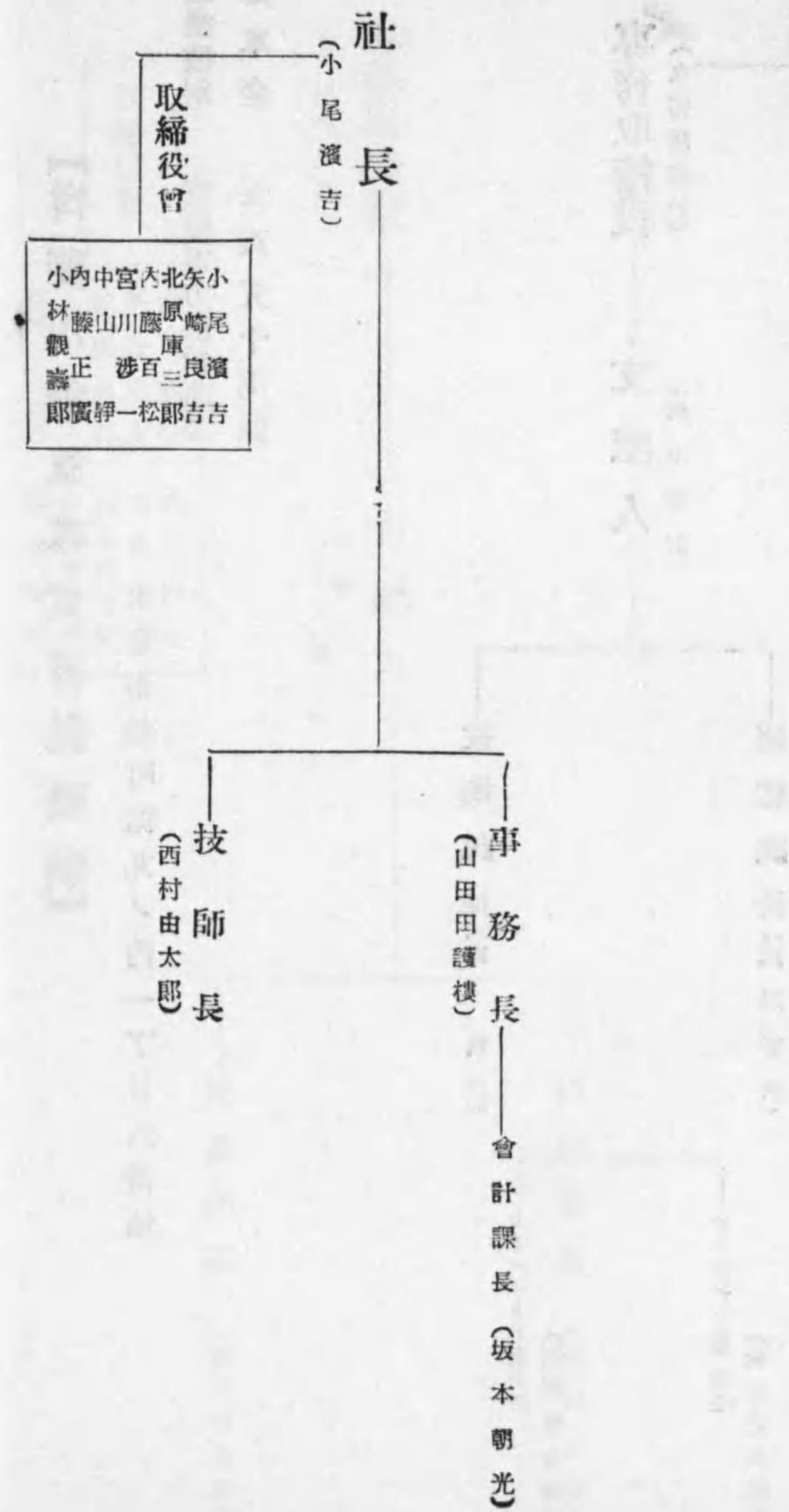

【諏訪電氣株式會社職制】

長野縣諏訪郡下諏訪町三二九七番地

事業種別 電燈電力供給事業
 資本金 八百二十五萬圓

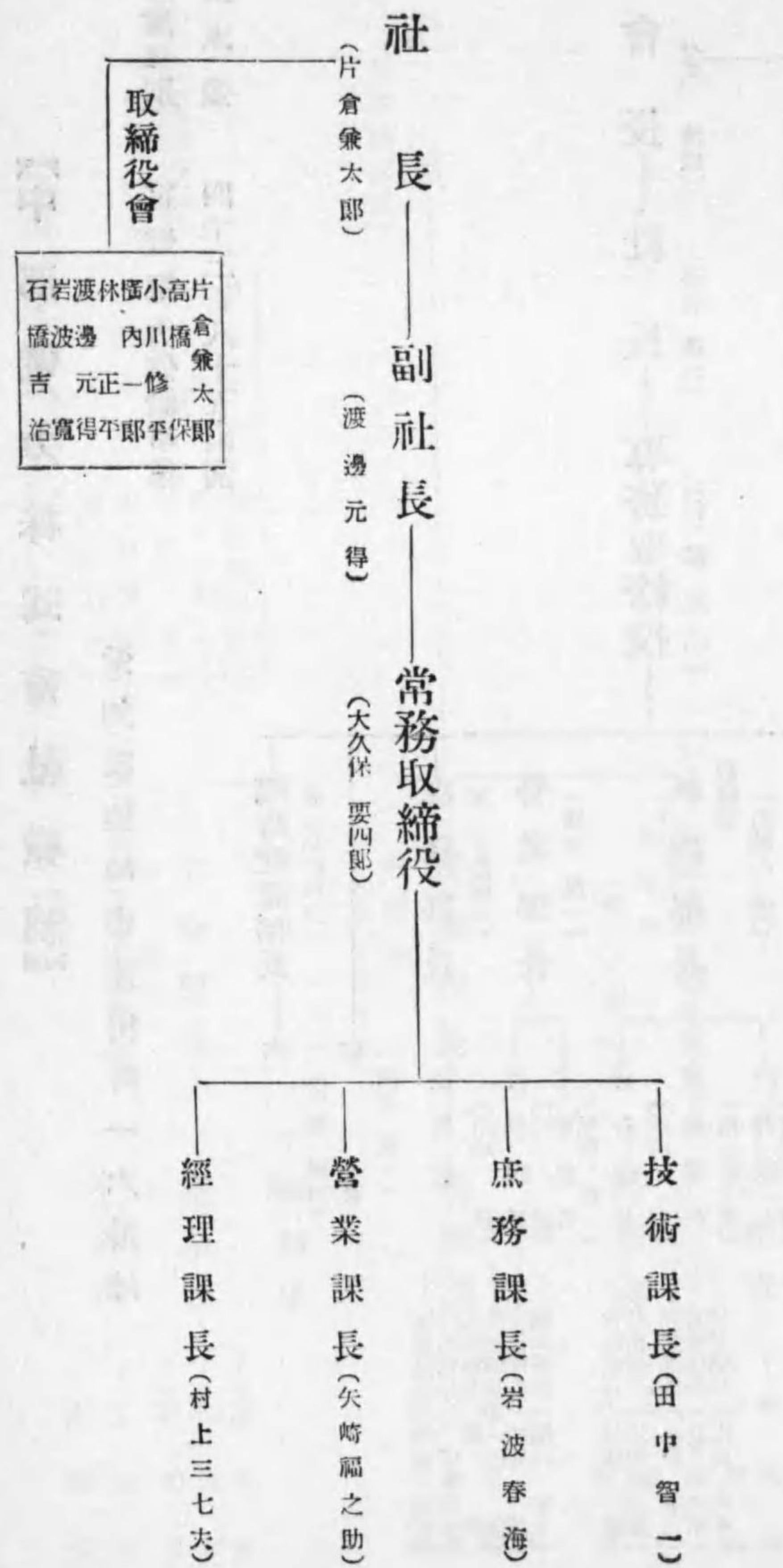

【中部電力株式會社職制】

事業種別 電燈電力供給事業
資本金 四千三百八十五萬圓

愛知縣岡崎市籠田町一六番地

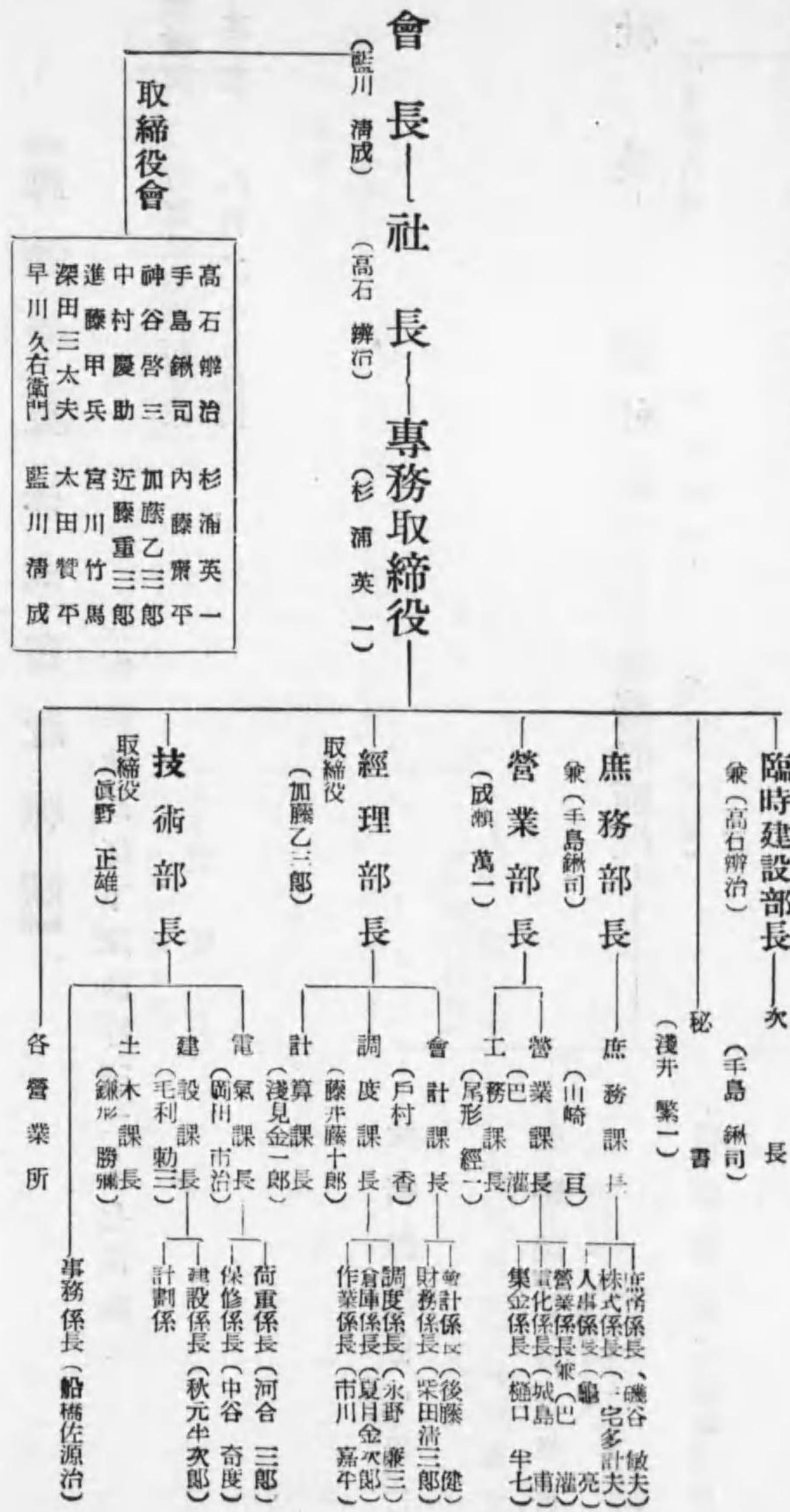

【中國合同電氣株式會社職制】

事業種別 電燈電力供給事業
資本金 三千一百萬圓

岡山市上西川町一一五番地

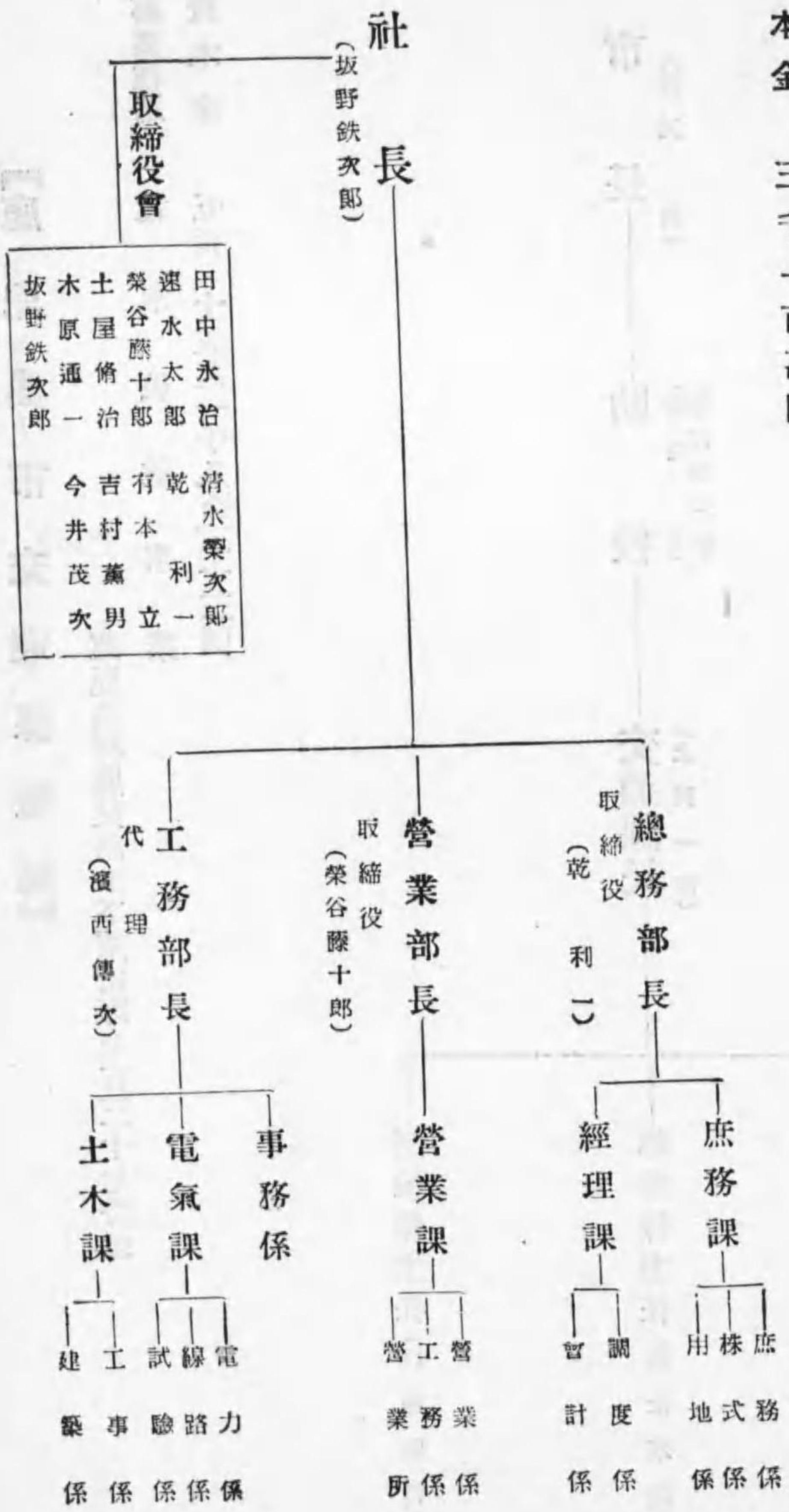

【鹿兒島市交通課職制】

事業種別 電 氣 軌 道 事 業
資本金 五百二十五萬一千八百三十三圓

鹿兒島縣鹿兒島市下荒田町七百三十七番地

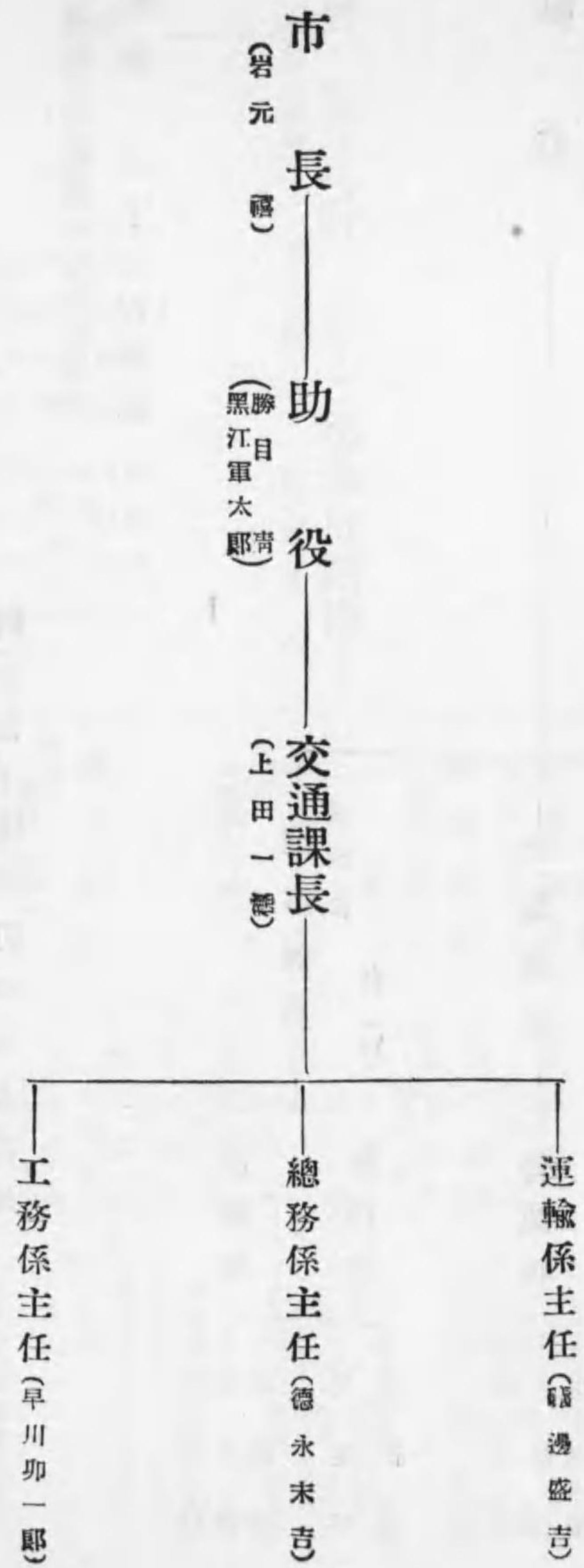

【京阪電氣鐵道株式會社職制】

事業種別 電燈電力並ニ軌道事業
資本金 九千三百八十五萬圓

大阪市北區天神橋筋六ノ五



【大阪電氣軌道株式會社職制】

大阪市天王子區上本町六ノ一

事業種別 電燈電力並ニ軌道事業
 資本金 四千五百七十二萬圓

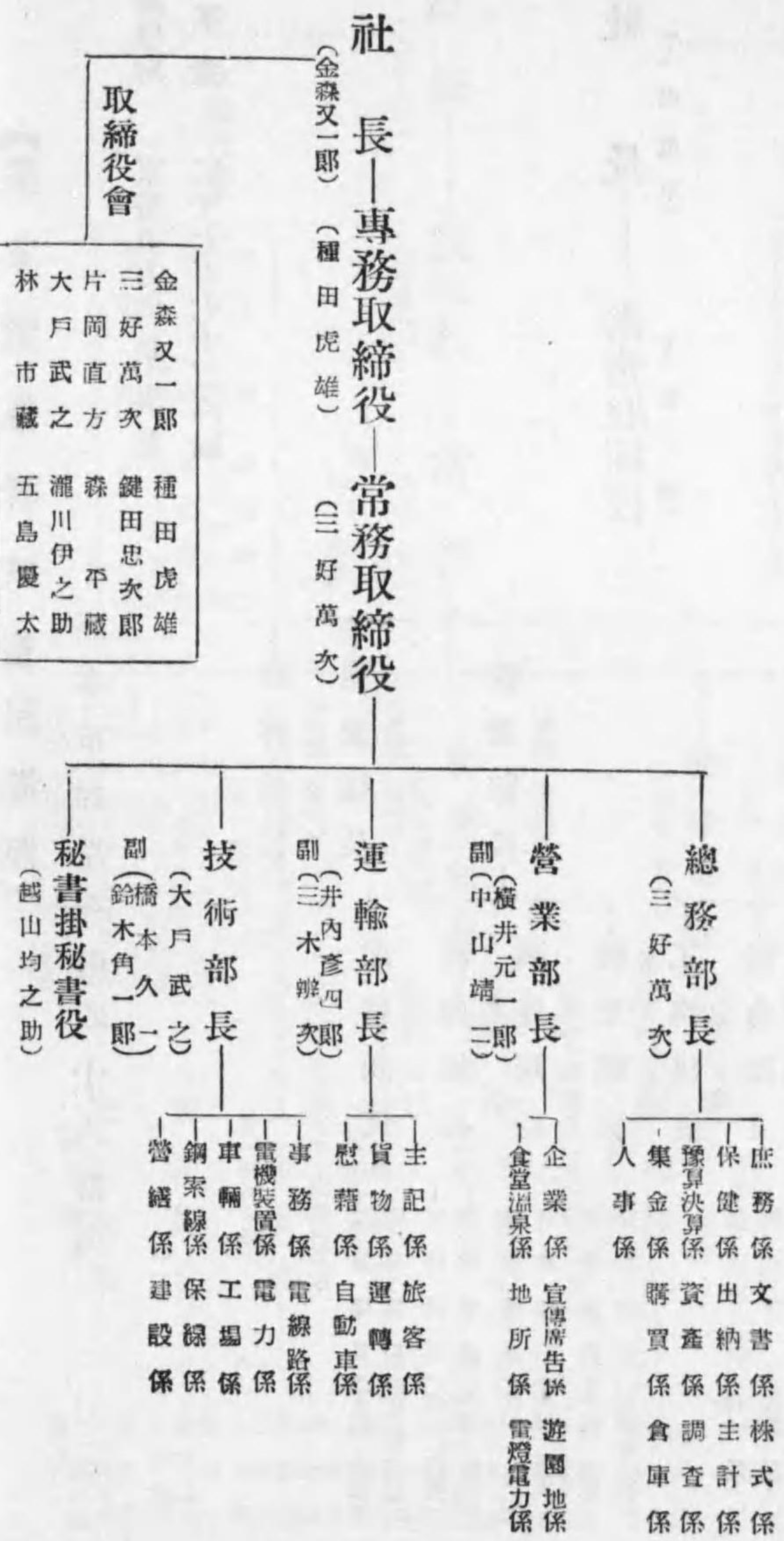

取締役會

金森又一郎	種田虎雄
三好萬次	鍵田忠次郎
片岡直方	森平藏
大戸武之	瀧川伊之助
林市藏	五島慶太

社長 專務取締役 (金森又一郎) (種田虎雄)
 常務取締役 (三好萬次)

秘書掛 秘書役 (越山均之助)

總務部長 (三好萬次)

營業部長 (橫井元一郎) (副 中山靖三)

運輸部長 (井內彦四郎) (副 三木健次)

技術部長 (大戸武之) (副 鈴木角一)

【廣島電氣株式會社職制】

廣島縣廣島市小町三三

事業種別 電燈電力供給事業
 資本金 六千萬圓



【靜岡市電氣部職制】

靜岡縣靜岡市追手町

事業種別 電燈電力供給事業
資本金 百四十四萬圓

部長 (中川銀三郎)

技師長 (永瀬連太郎)



【鹿兒島電氣株式會社職制】

鹿兒島縣鹿兒島市六日市三二番地

事業種別 電燈電力供給事業
資本金 一千萬圓

常務取締役 (糸山隼太郎)

支配人 (佐藤 豊)

取締役會

糸山隼太郎	山元玄十郎
久米田新太郎	大川平三郎
上田萬平	岩元善藏
池江喜助	上妻博藏
稻松貞一郎	松元萬藏
杉原惟敬	津曲貞助
山下惠之助	

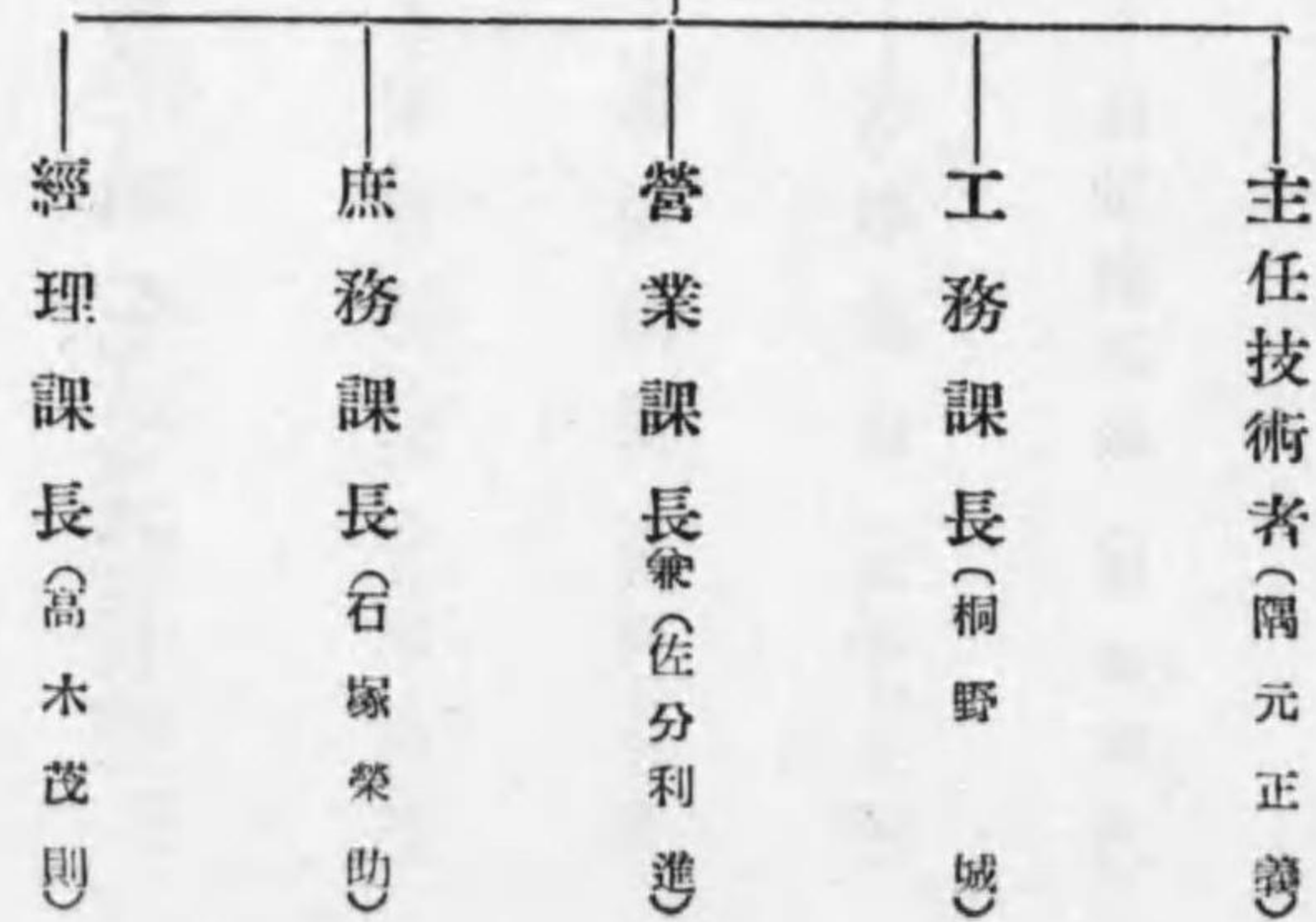

【名古屋市電氣局職制】

愛知縣名古屋市西區南外堀町六丁目（名古屋市役所内）

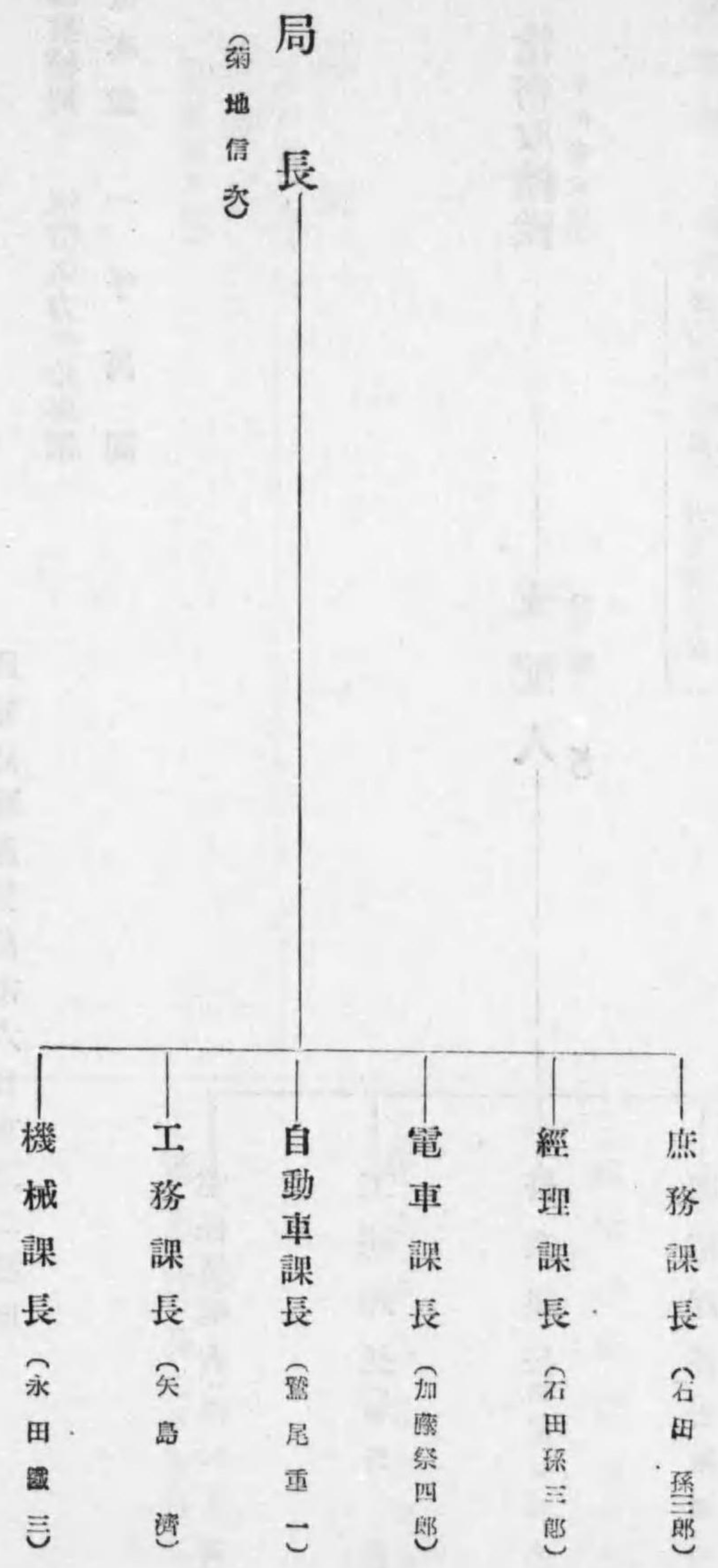

【山形電氣株式會社職制】

山形縣山形市横町二〇五番地

事業種別 電燈電力供給事業
 資本金 一千萬圓

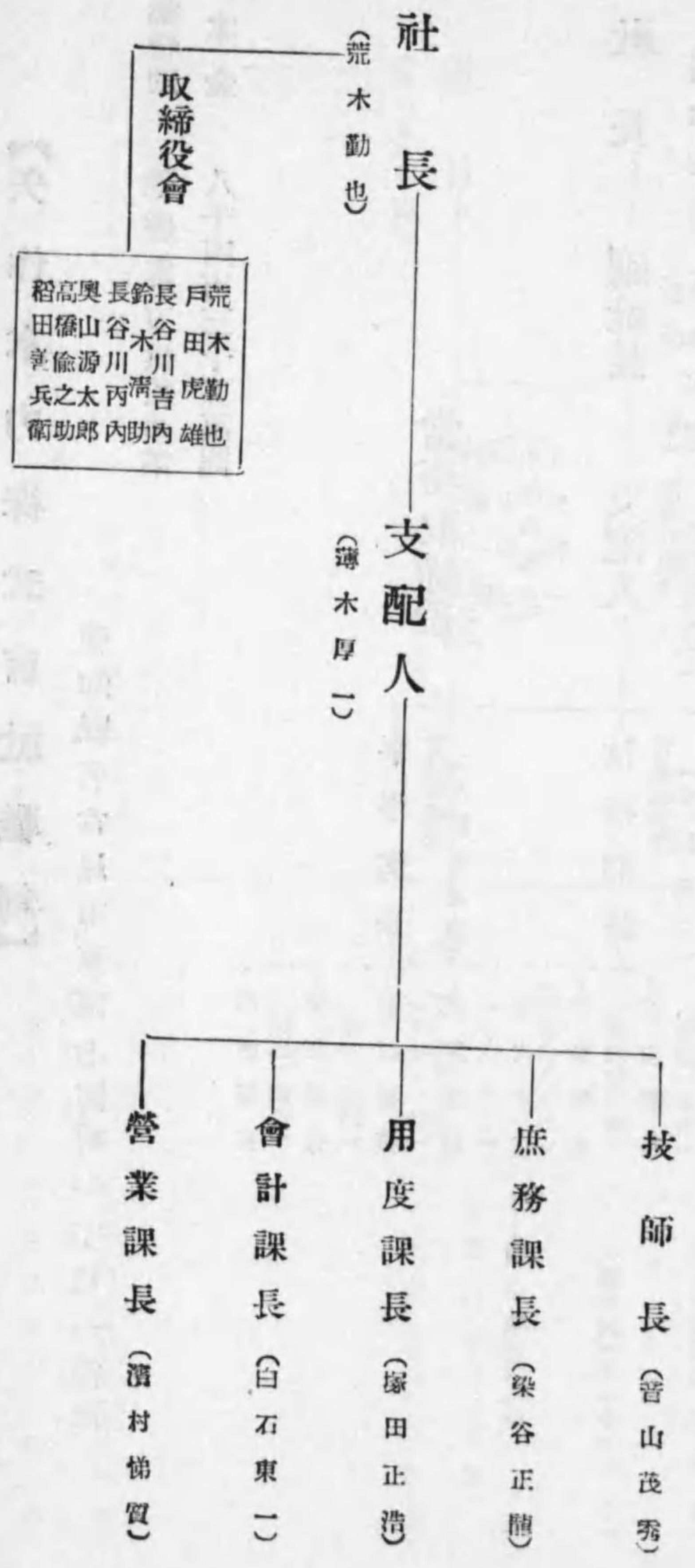

荒木勳也	戸田勤	長谷川清吉	長谷川清吉	長谷川清吉	高橋源兵衛	高橋源兵衛	高橋源兵衛
------	-----	-------	-------	-------	-------	-------	-------

【矢作水力株式會社職制】

愛知縣名古屋市東區七間町一丁目一番地

事業種別 電燈電力供給事業
資本金 八千四百三十五萬圓

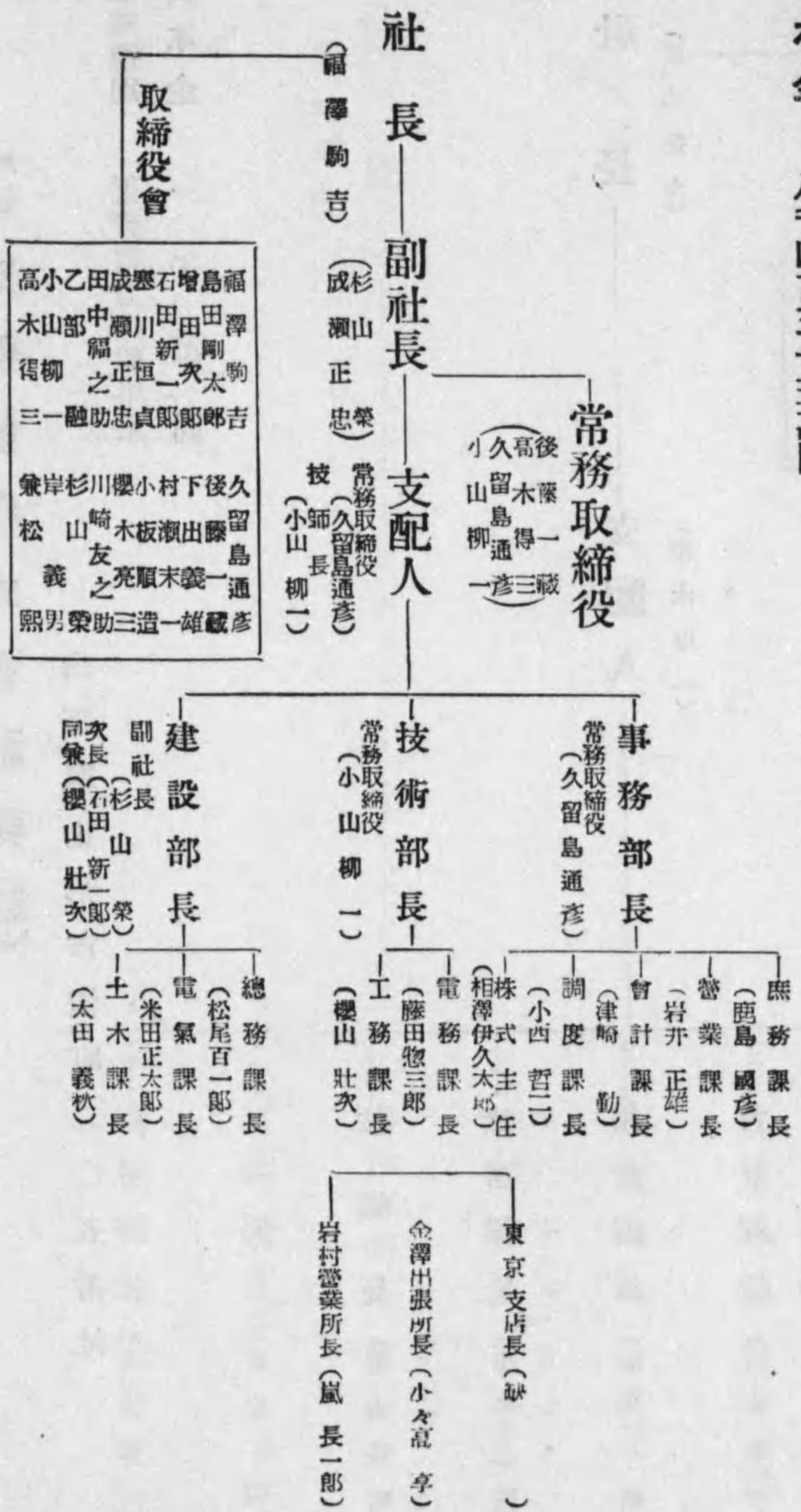

【大岩電氣株式會社職制】

富山縣中新川郡上市町七番地

事業種別 電燈電力供給事業
資本金 一百萬圓

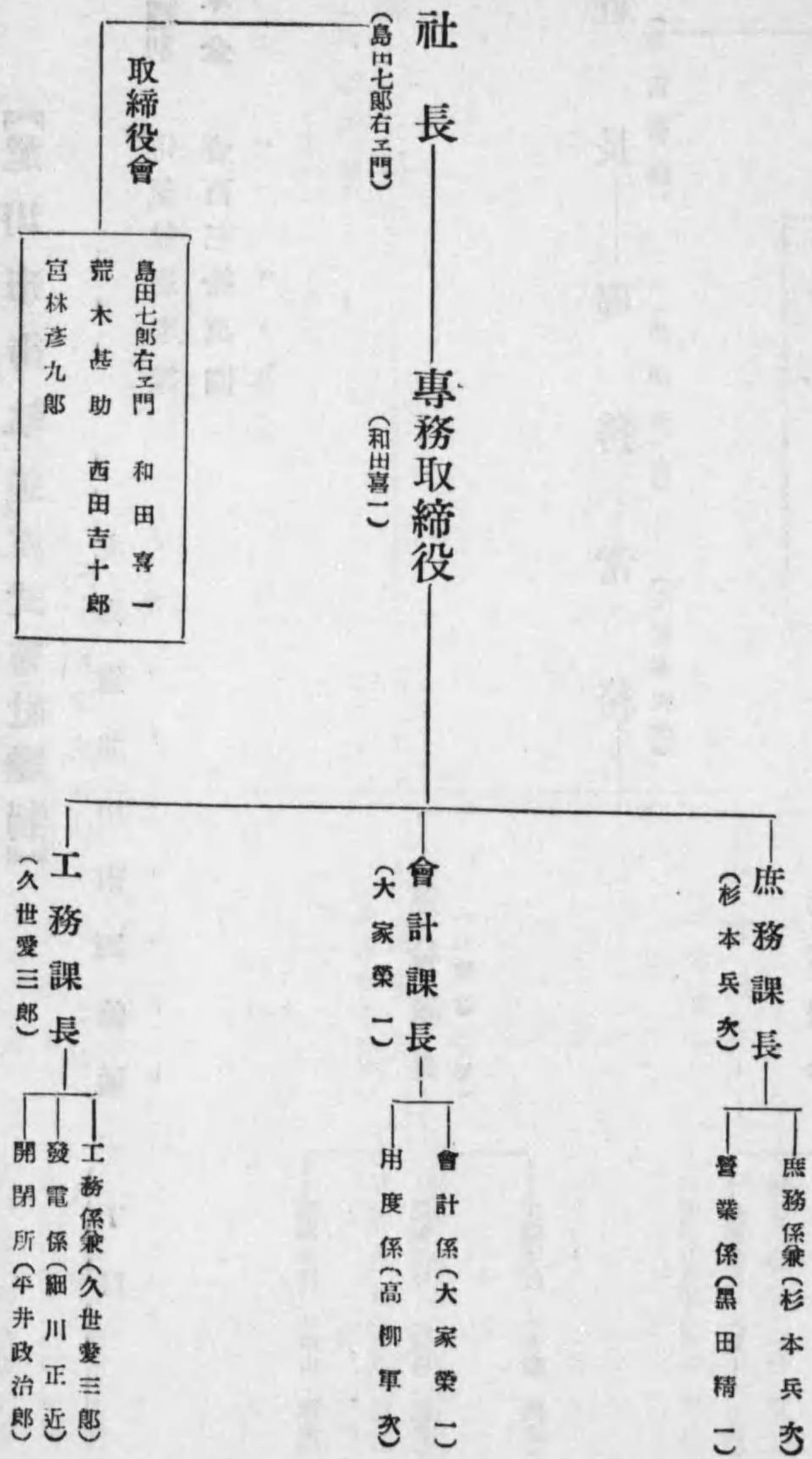

【旭川市街軌道株式會社職制】

北海道旭川市四條通一丁目

事業種別 電氣軌道事業
 資本金 壹百三十拾萬圓

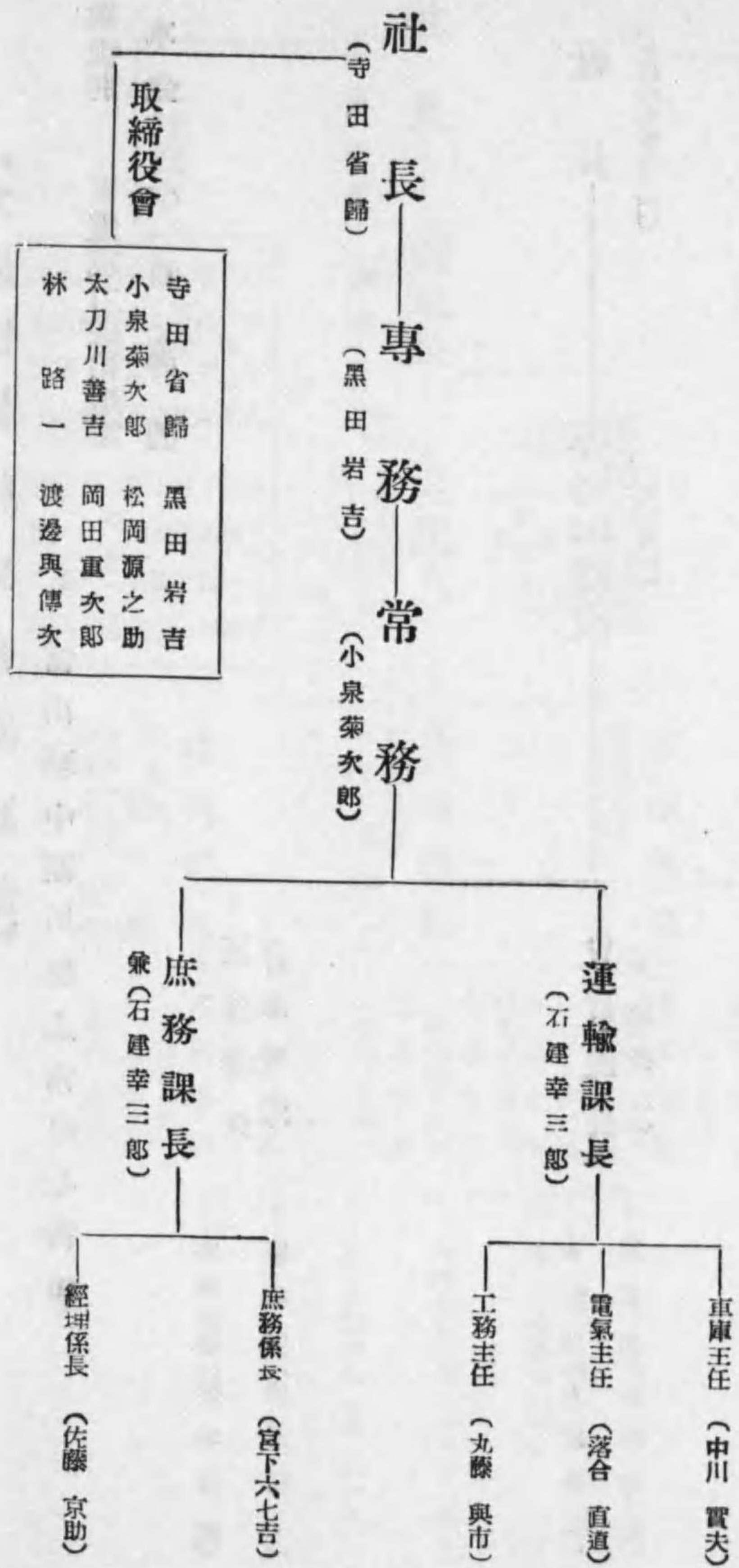

【東京市電氣研究所職制】

東京市麴町區有樂町二丁目五番地

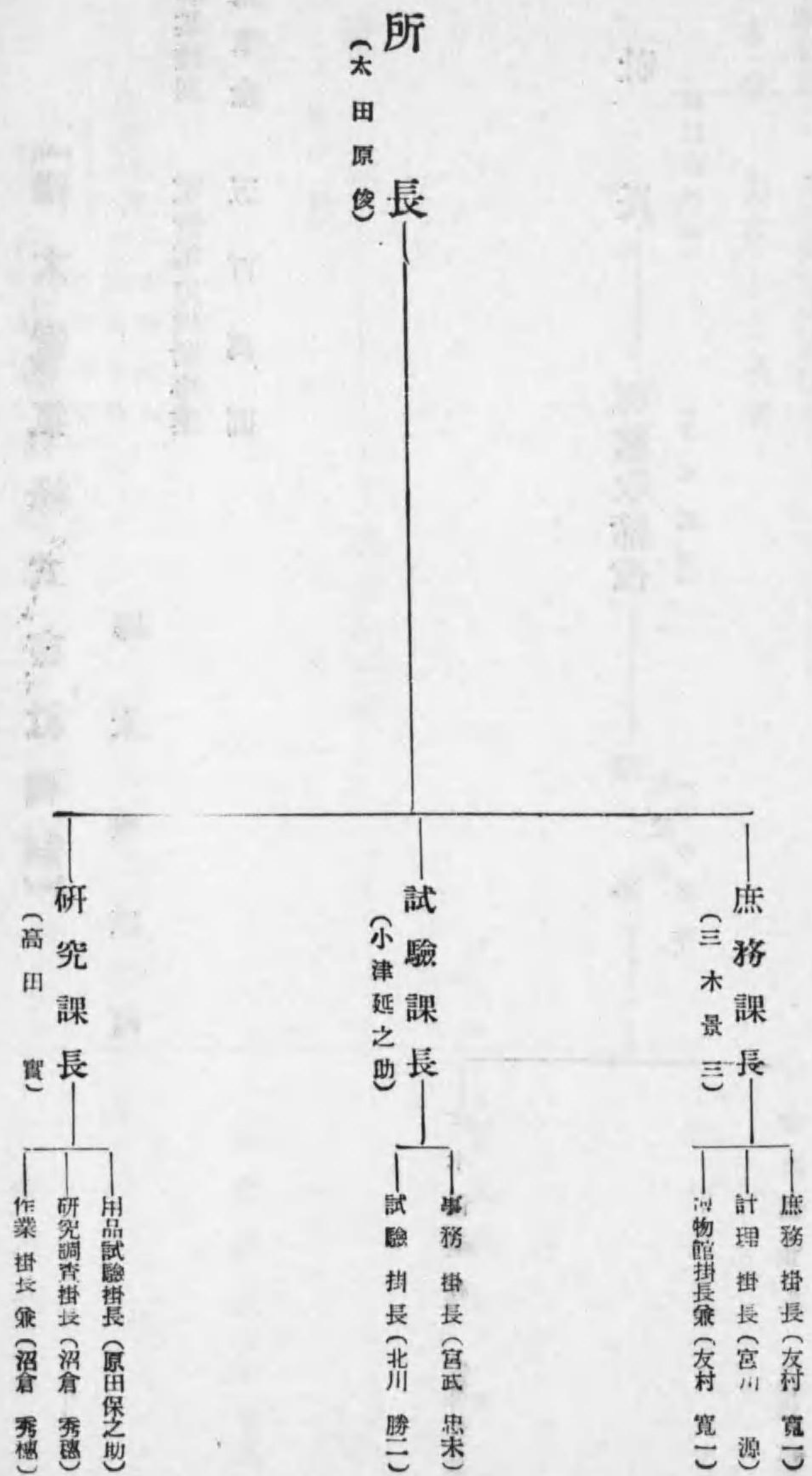

【樺太電氣株式會社職制】

樺太豊原町

事業種別 電燈電力供給事業
 資本金 五百萬圓

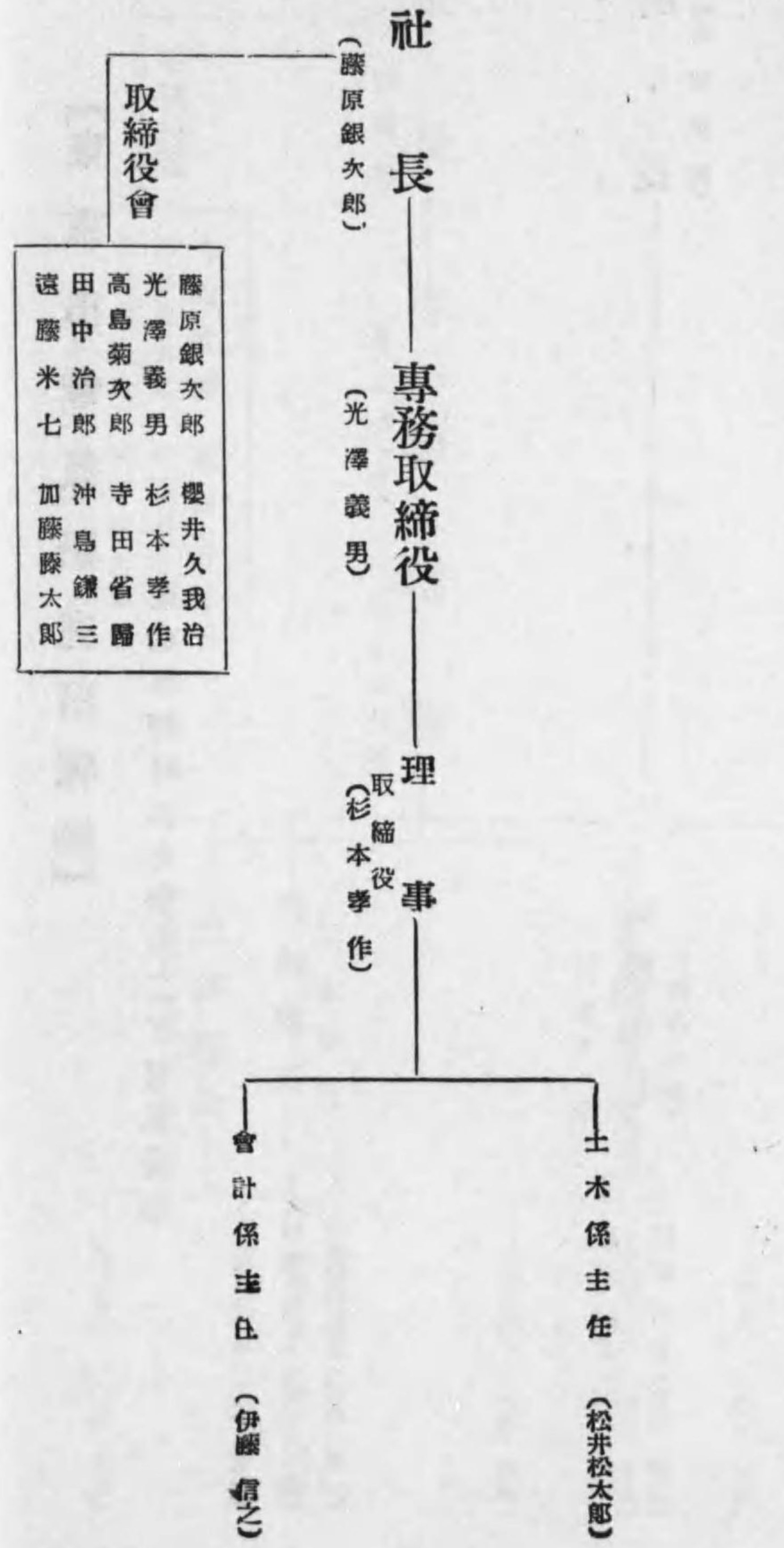

【多摩川水力電氣株式會社職制】

東京市京橋區銀座西四丁目五番地七

事業種別 電燈電力供給事業
 資本金 七百五十萬圓

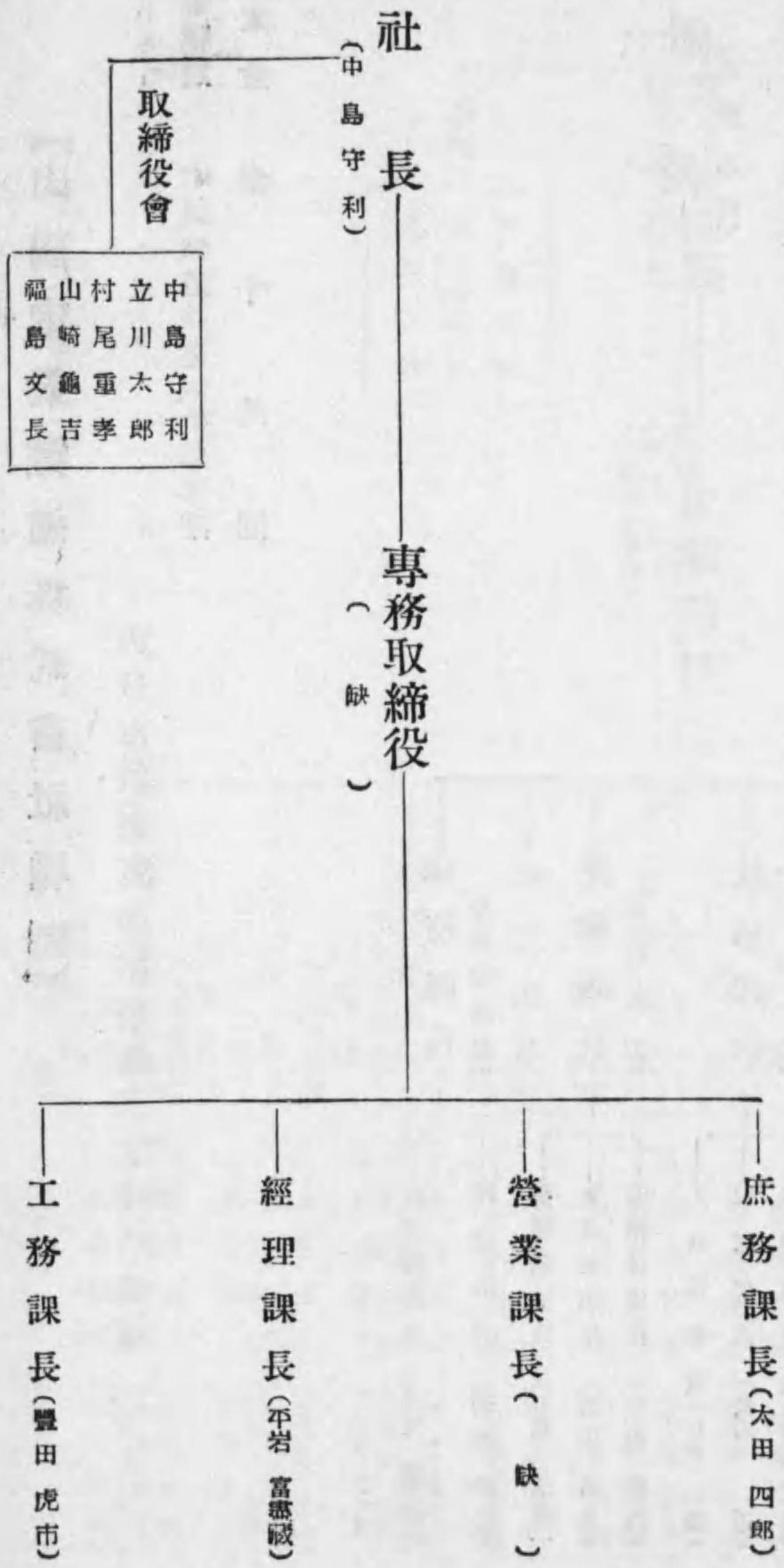

【山陽電氣鐵道株式會社職制】

神戸市須磨區御屋敷通三丁目二番地

事業種別 電氣軌道並電氣供給事業
 資本金 參 千 萬 圓

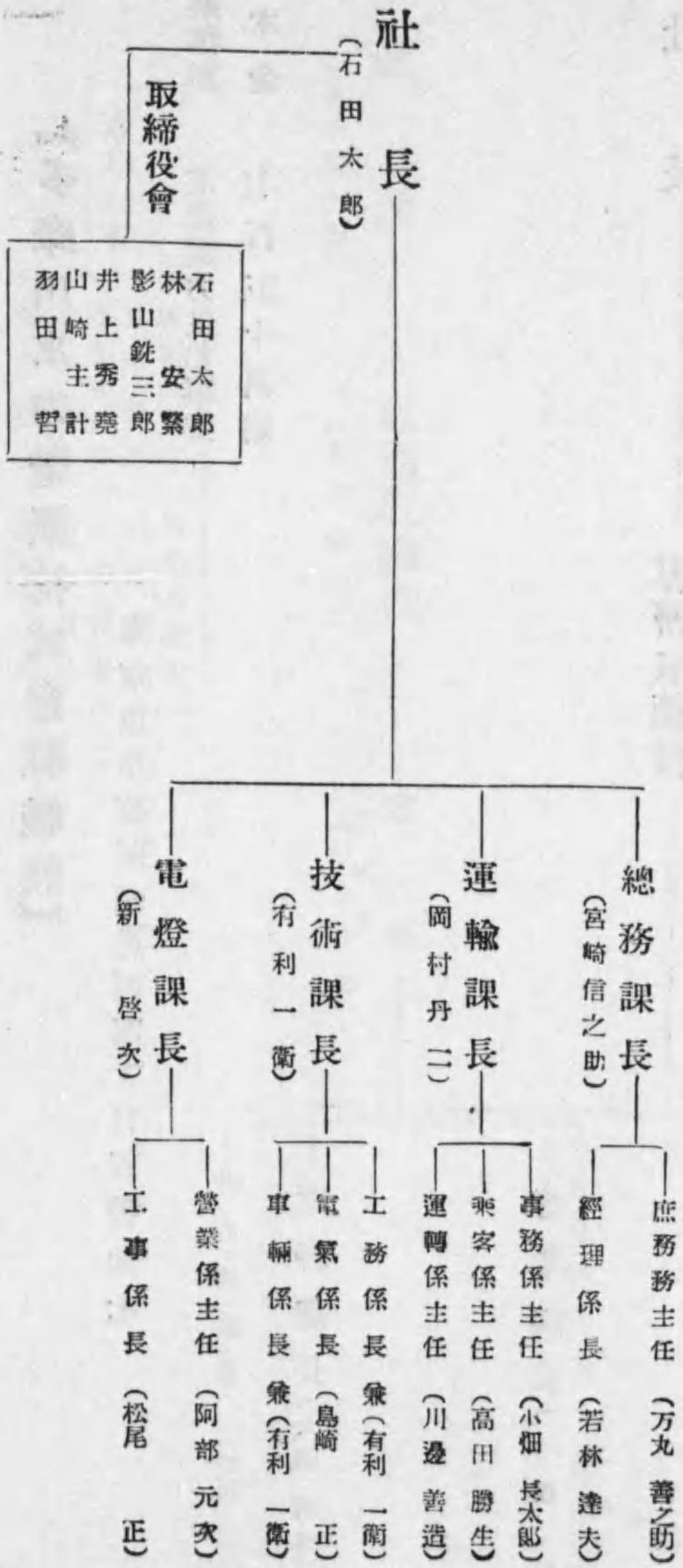

【青森縣電氣局職制】

青森縣 應 内

事業種別 電燈電力供給事業
 投資金 一千七百五十八萬圓

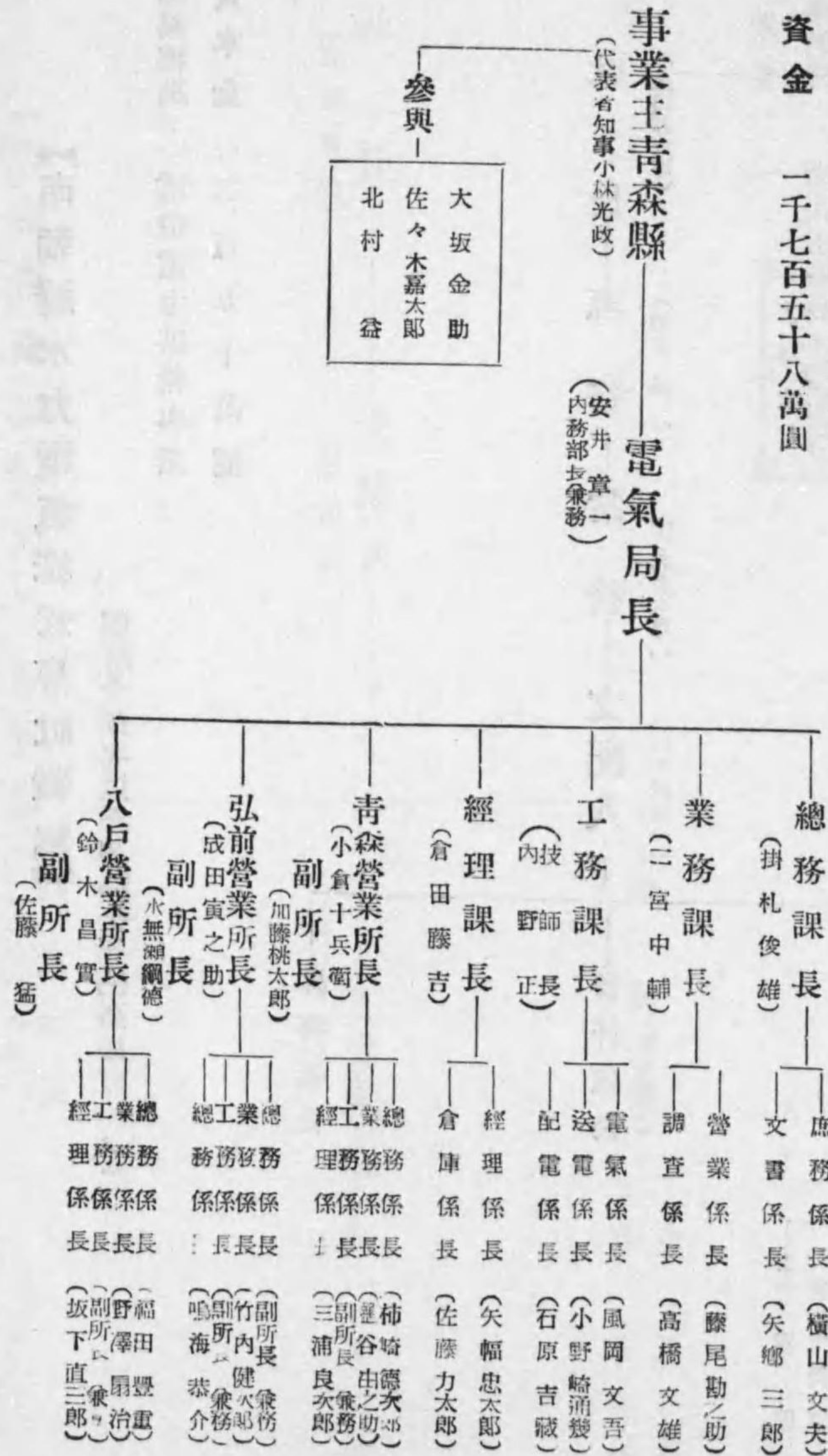

【南朝鮮水力電氣株式會社職制】

事業種別 電燈電力供給事業
 資本金 二百五十萬圓

朝鮮全羅北道全州郡全州邑高砂町一ノ二

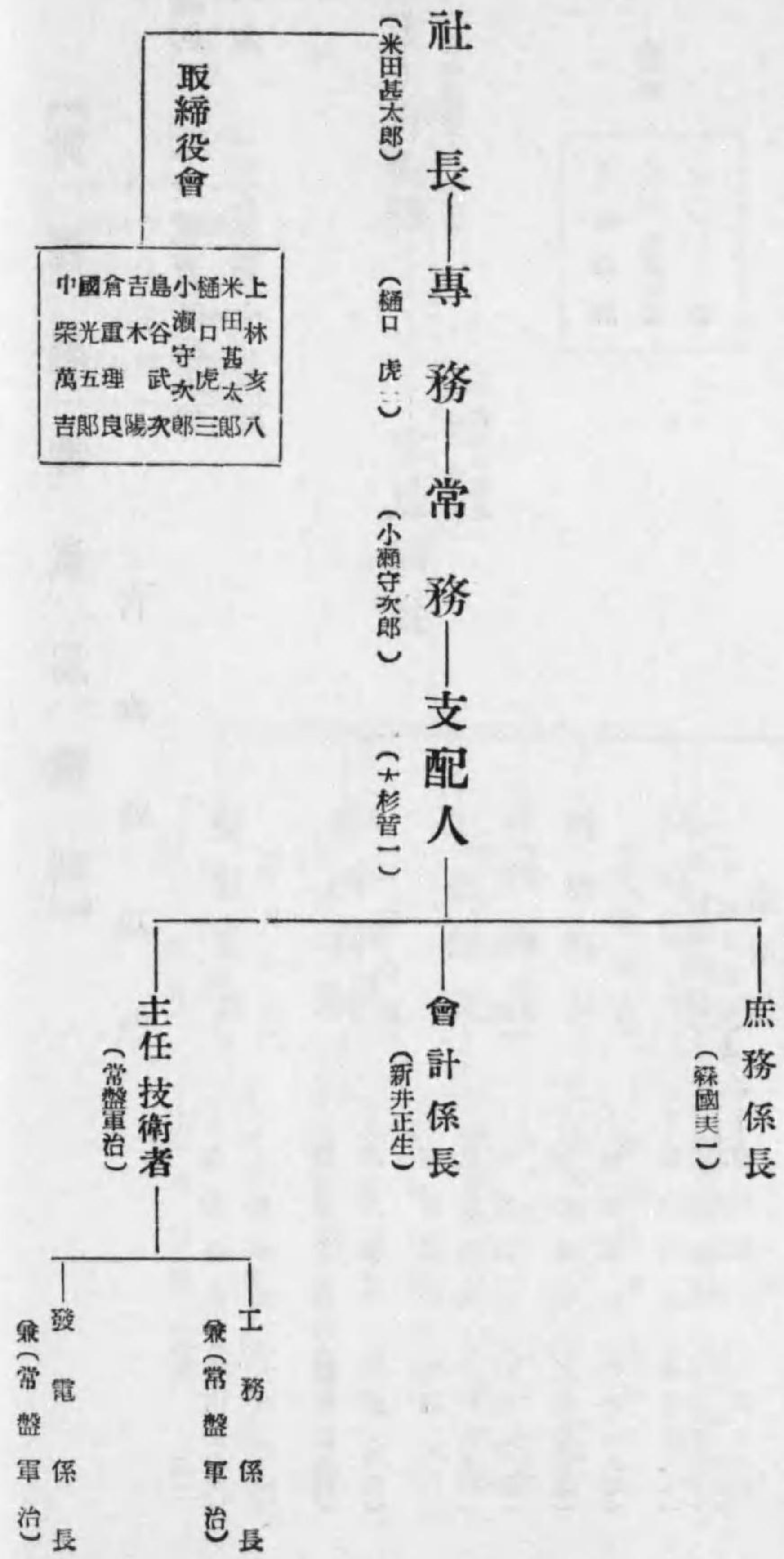

【三信鐵道株式會社職制】

事業種別 鐵道運輸並ニ附滯事業
 資本金 一千萬圓

東京市麴町區九ノ内一丁目六番地一

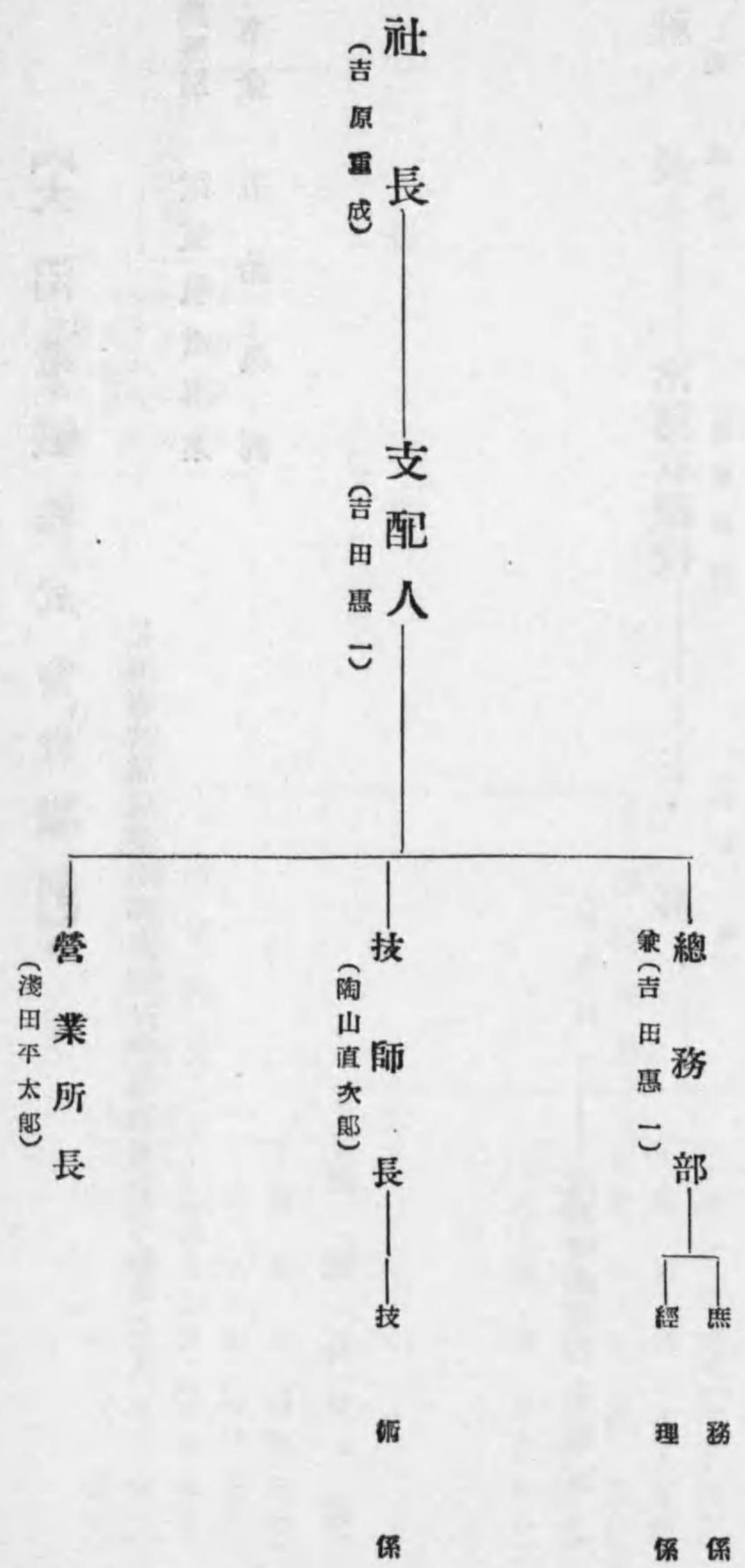

【大沼電鐵株式會社職制】

北海道渡島國茅部郡鹿部村字龜泊五十六番地ノ三

事業種別 電氣軌道事業
 資本金 五拾萬圓

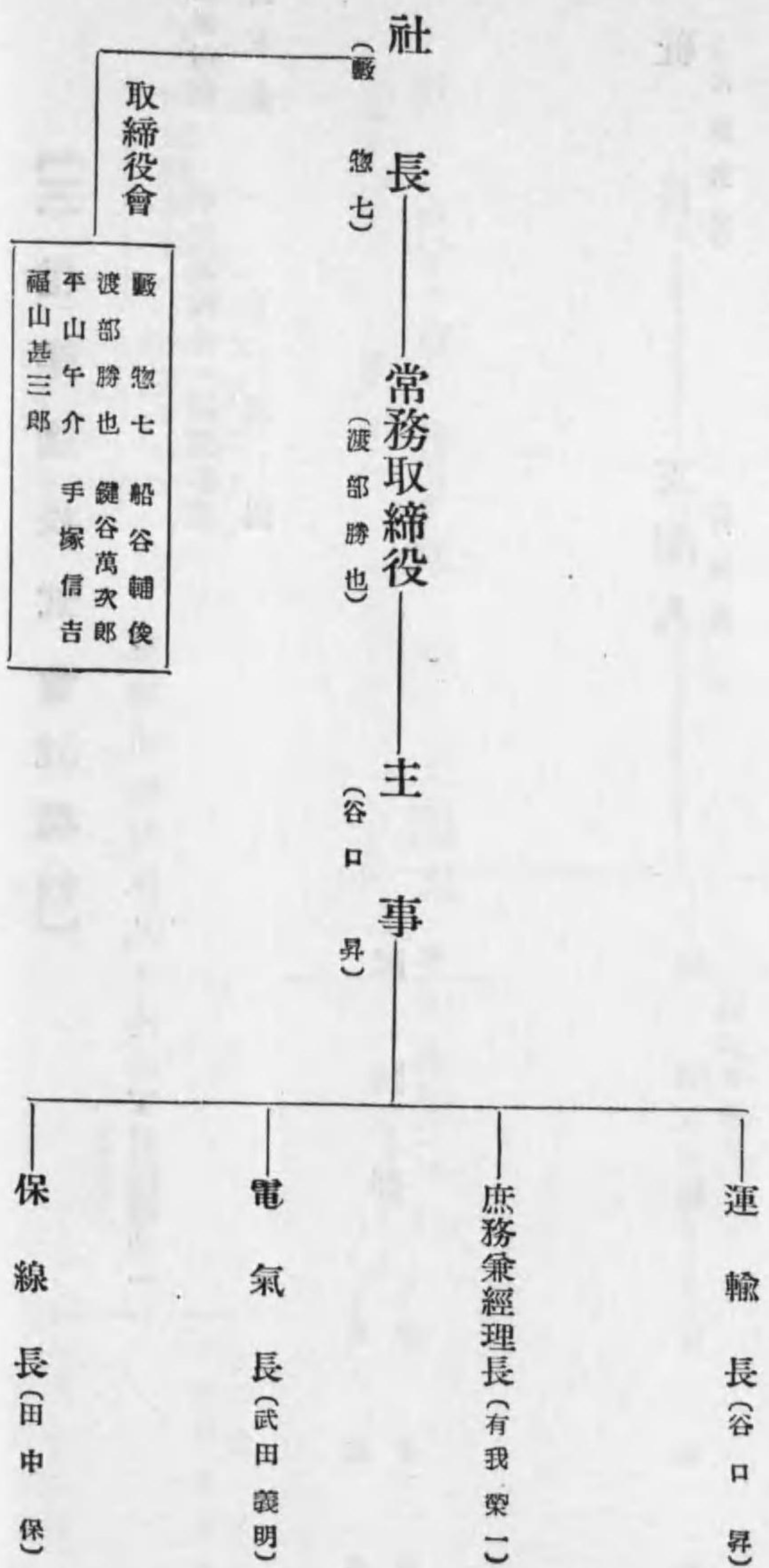

【志摩電氣鐵道株式會社職制】

三重縣志摩郡鳥羽町三五三番地ノ一

事業種別 電氣軌道事業
 資本金 百參拾五萬圓

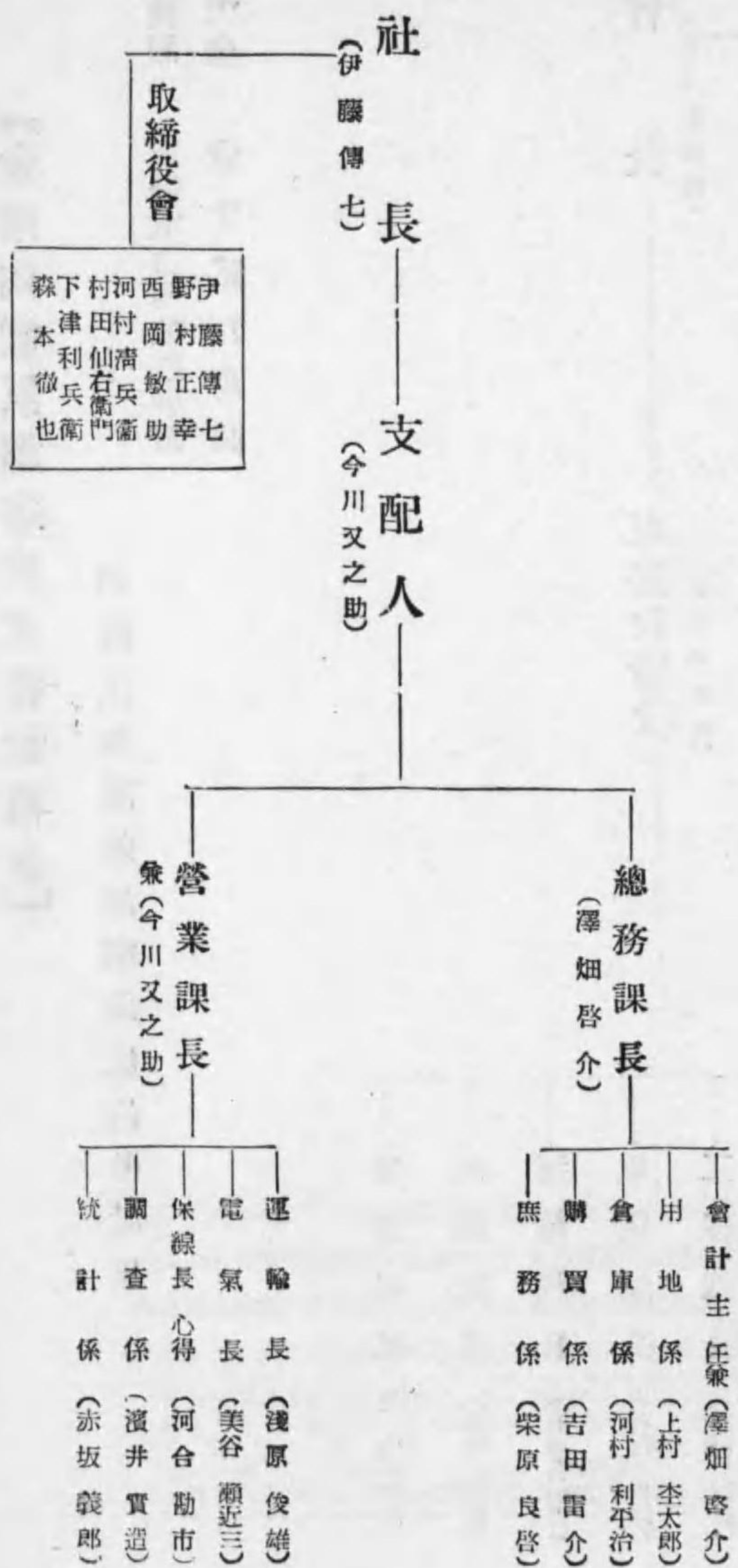

滿洲電業株式會社

事業種別 電燈電力供給事業
 資本金 壹千萬圓

滿洲



顧問 糟谷陽二 技監 兩宮春雄

【熊本電気軌道株式會社職制】

熊本市外世安

事業種別 電気軌道事業
 資本金 壹百五十萬圓

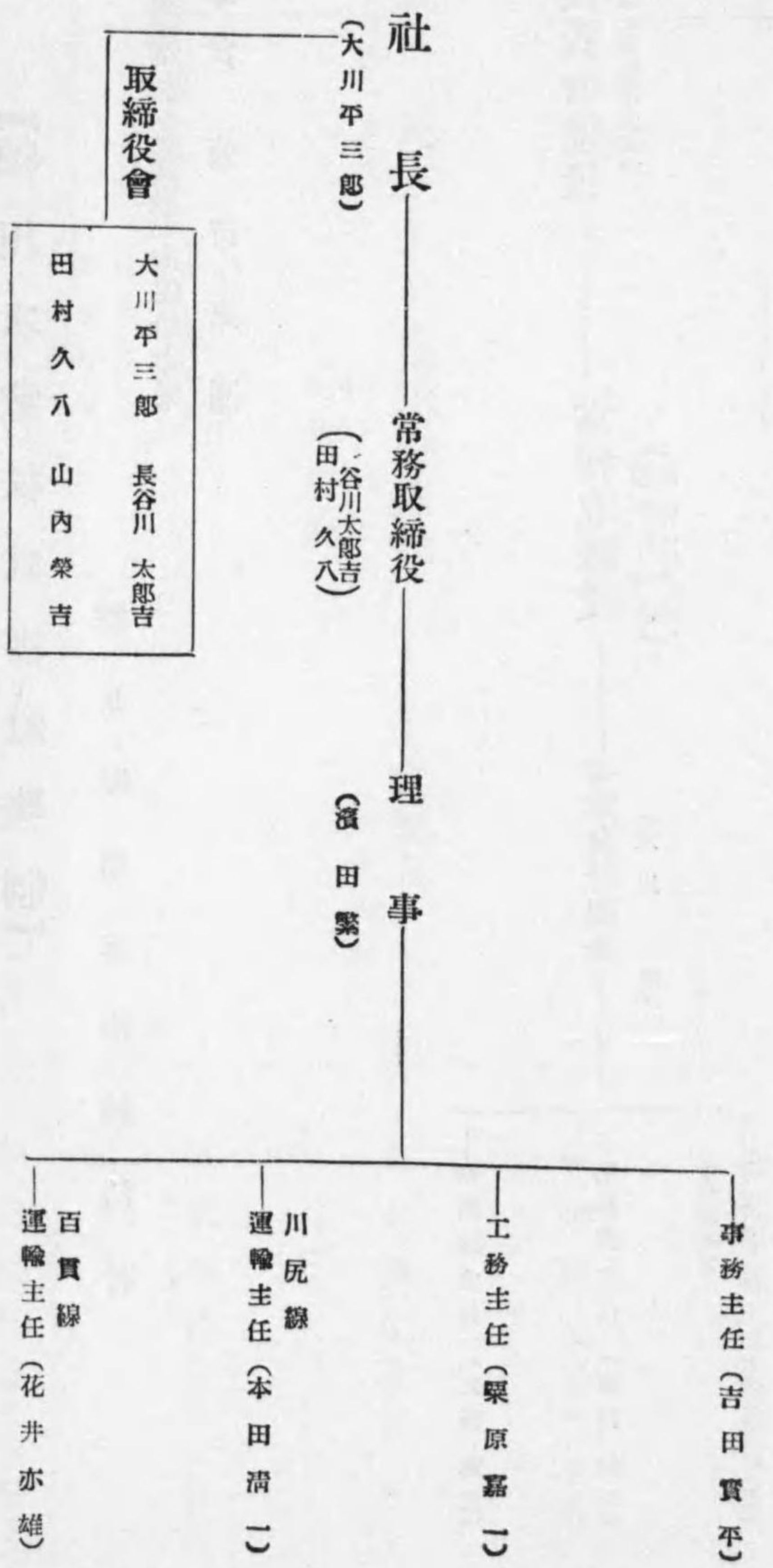

【柏川水電株式會社職制】

群馬縣勢多郡柏川村

事業種別 電燈電力供給事業
 資本金 壹百萬圓

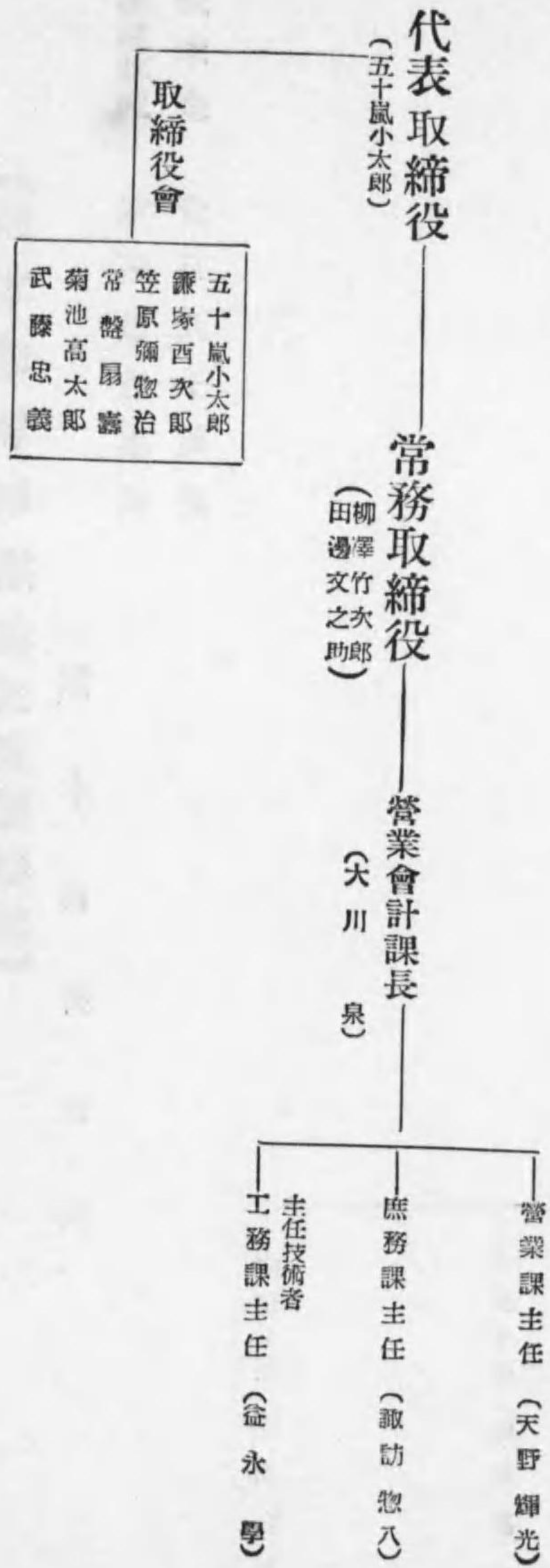

【神戸有馬電氣鐵道株式會社職制】

神戸市兵庫區上澤通一丁目十五番地

事業種別 電氣軌道事業
 資本金 六百五十萬圓

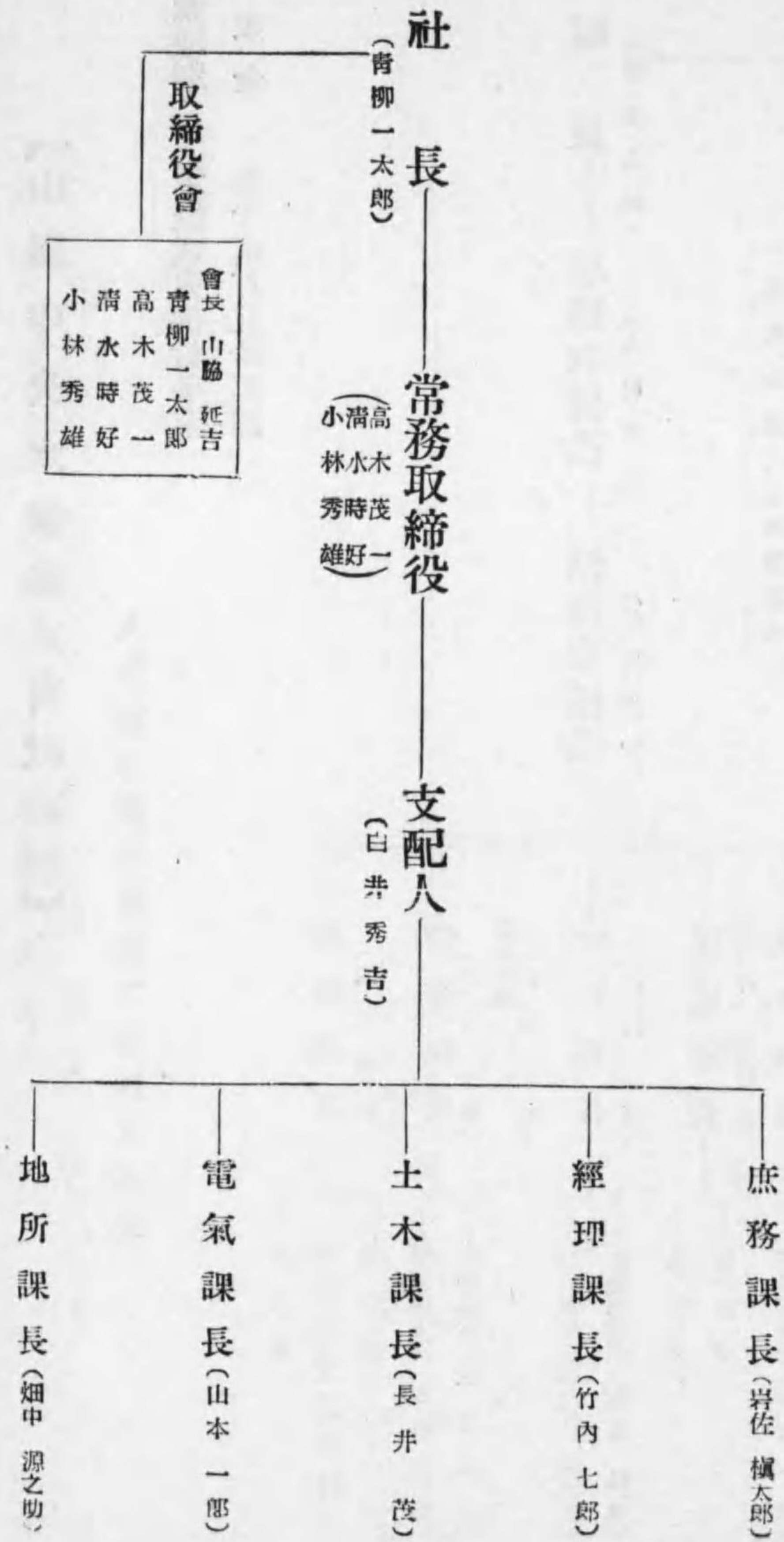

【山陽中央水電株式會社職制】

大阪市東區北濱四丁目四八番地

事業種別 電燈電力供給事業
 資本金 參千貳百五拾萬圓

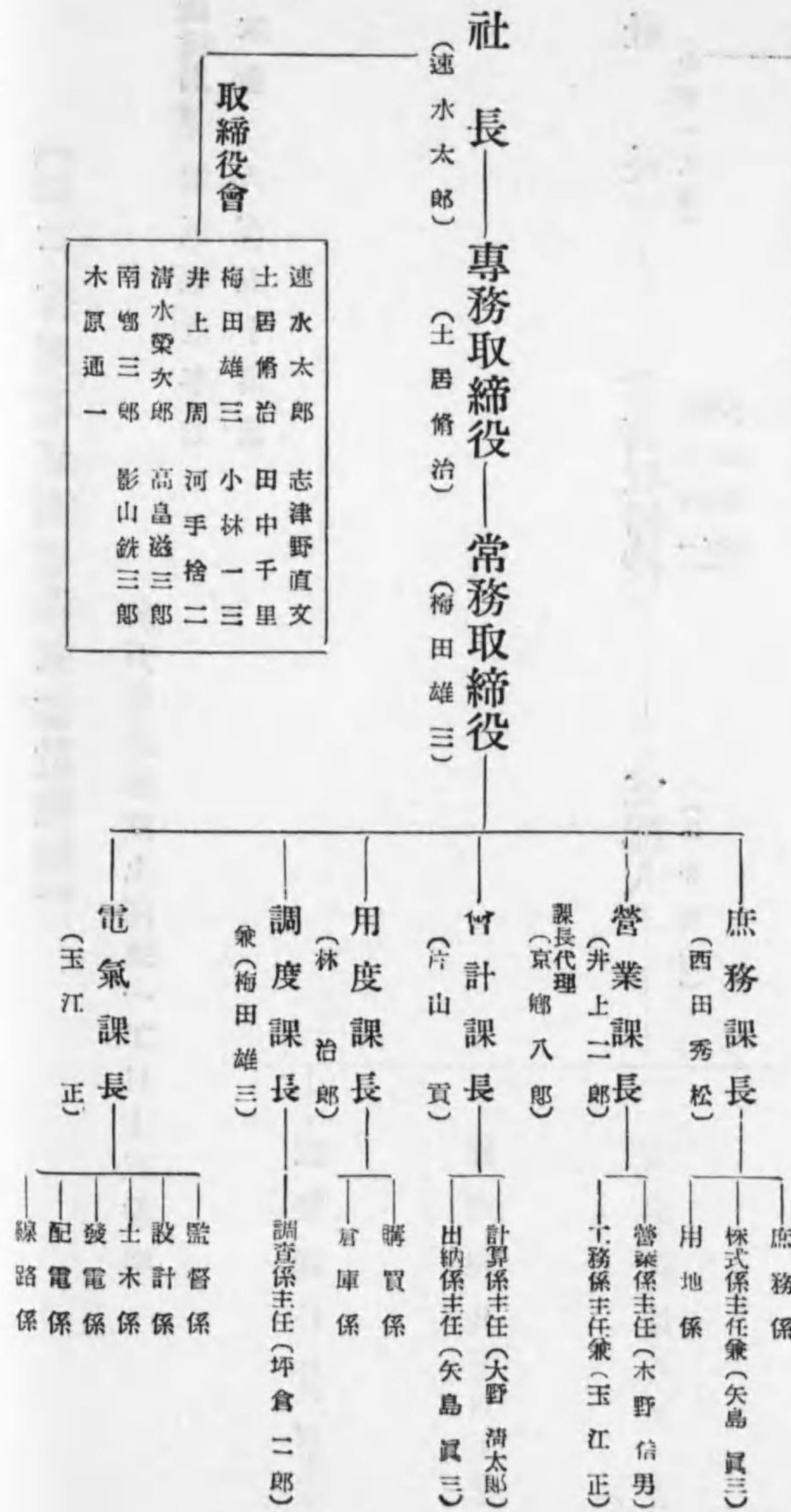

【高島鐵道株式會社職制】

山形縣東置賜郡高島町大字高島一五六八番地

事業種別 電氣軌道事業
 資本金 五拾五萬圓

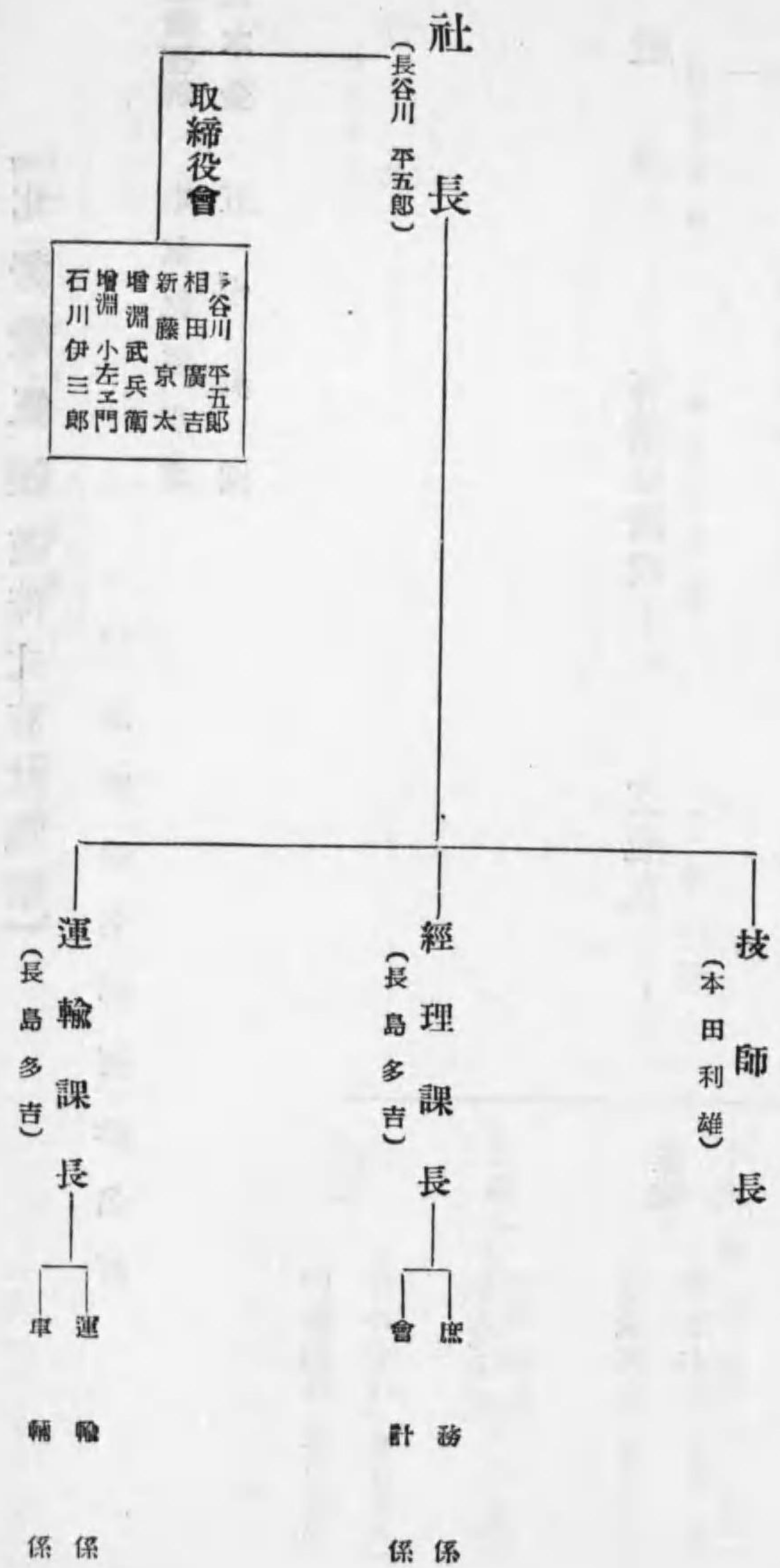

【北勢電氣鐵道株式會社職制】

三重縣桑名郡西桑名町

事業種別 電氣軌道事業
資本金 五十萬圓

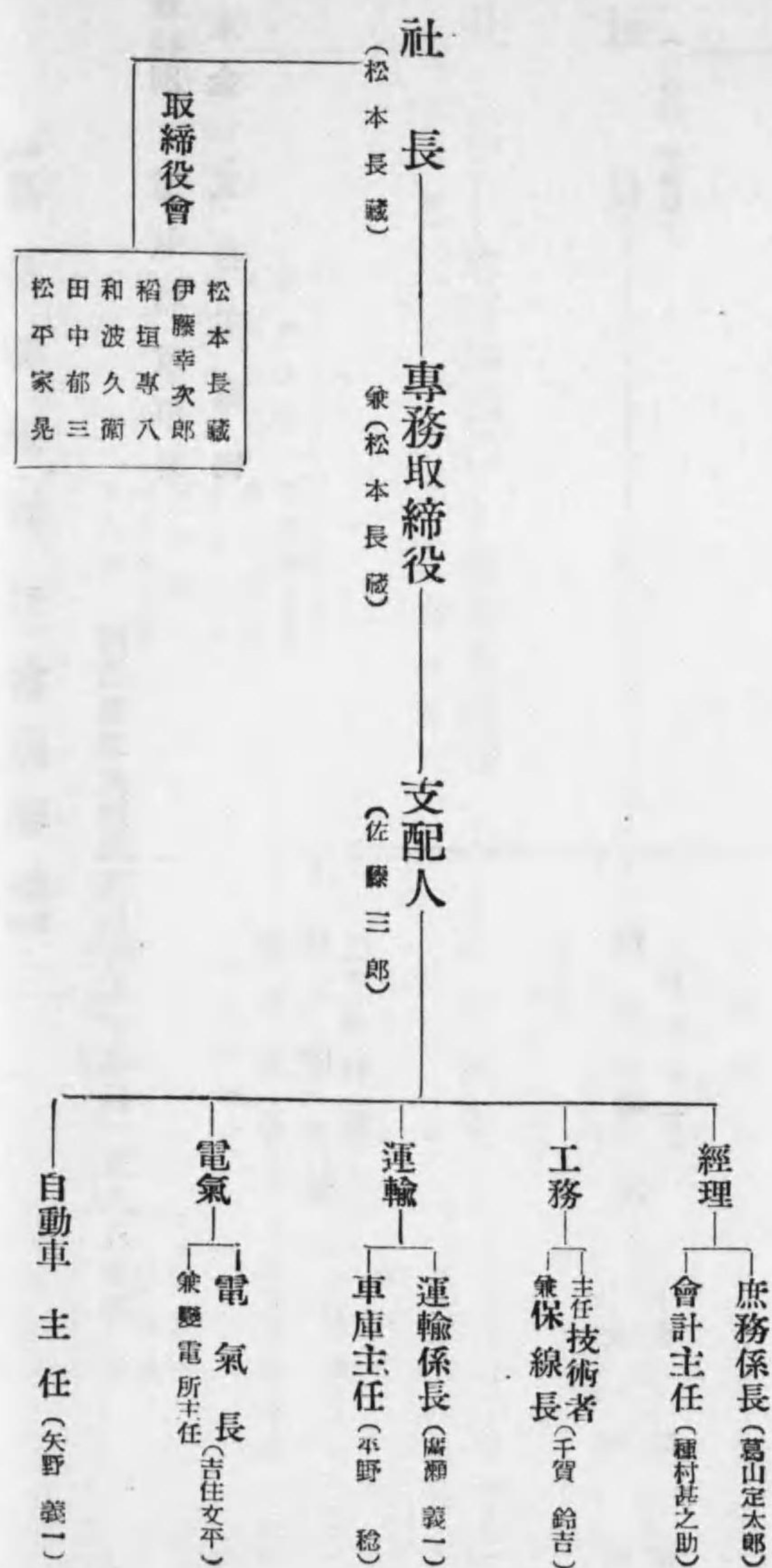

【藝南電氣軌道株式會社職制】

吳市本通九丁目十二番地ノ一

事業種別 電氣軌道事業(兼業バス經營)
資本金 貳百萬圓

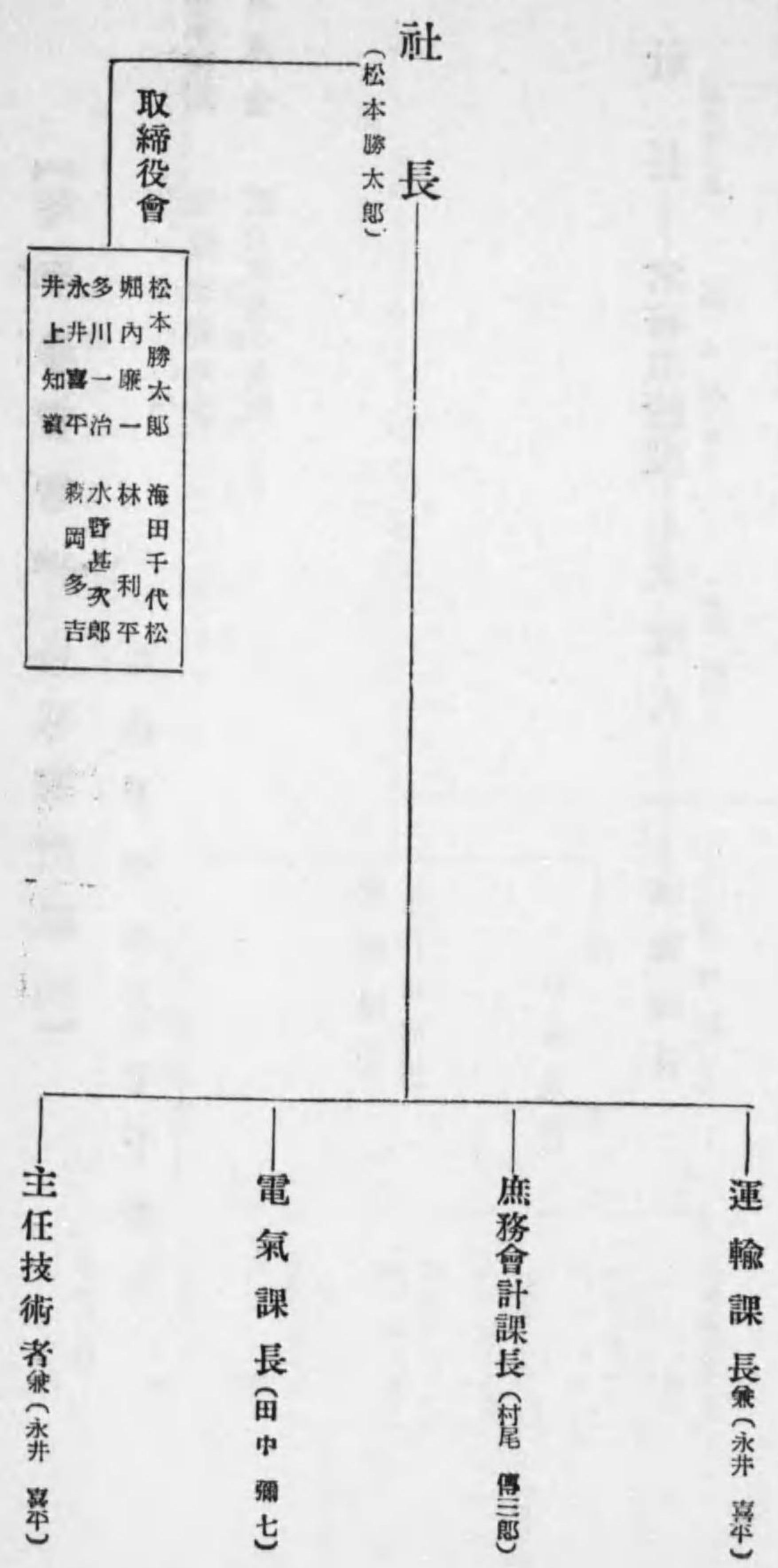

【琴平參宮電鐵株式會社職制】

事業種別 電氣軌道事業
 資本金 貳百貳拾壹萬圓

九龜市津森百七十番地

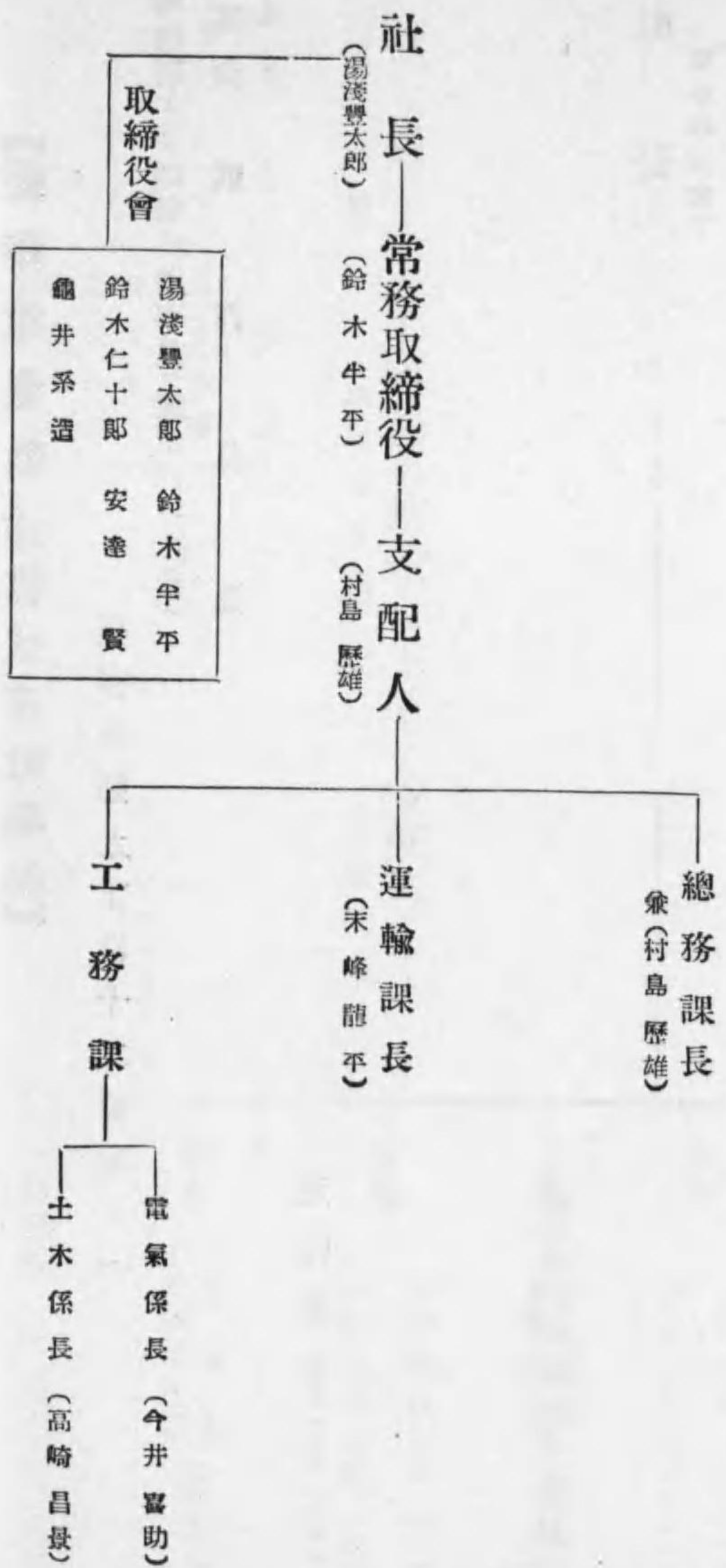

【南信電氣株式會社職制】

事業種別 電燈電力供給事業
 資本金 壹百萬圓

長野縣下伊那郡龍丘村大字時又五二四番地

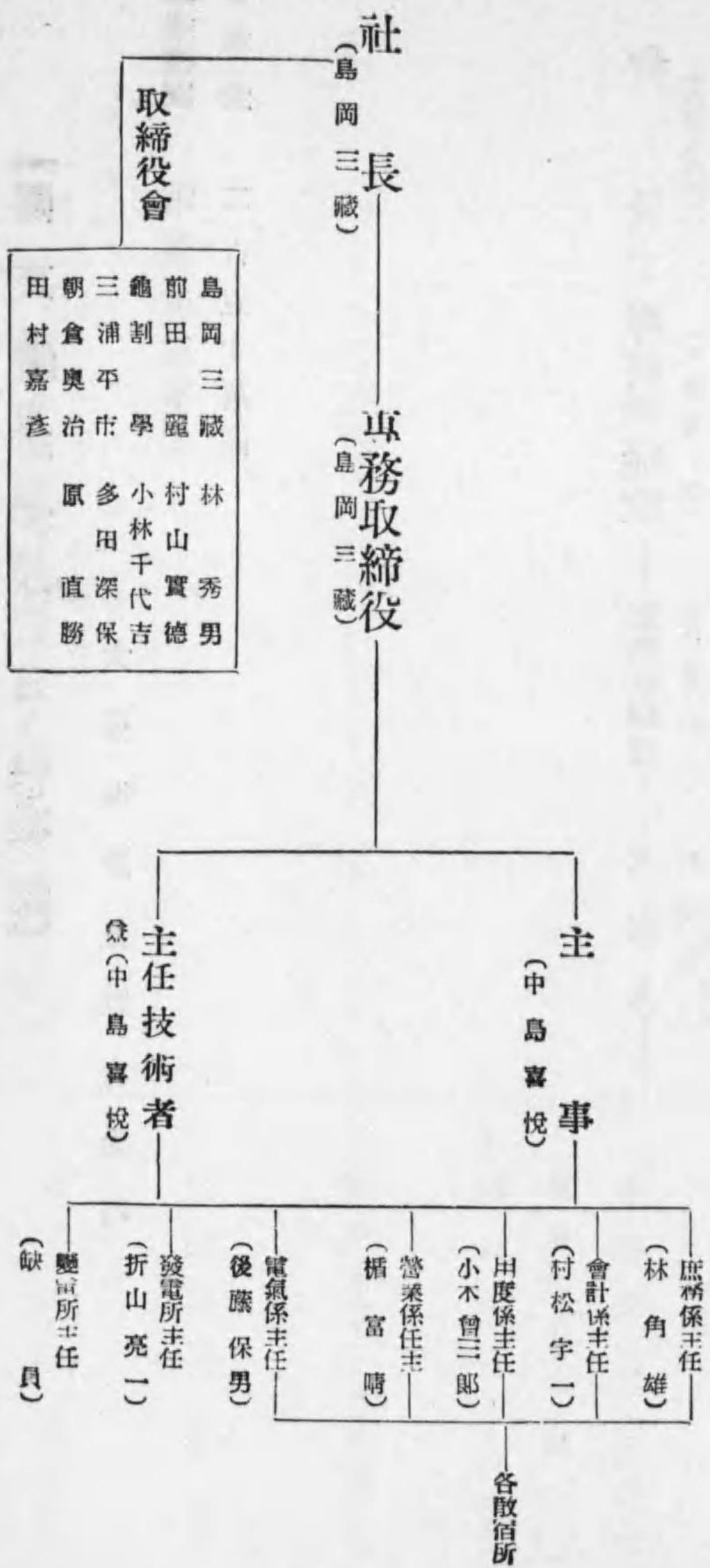

【關東鐵道株式會社職制】

大分縣速見郡杵巢町

事業種別 電氣軌道事業
 資本金 二百五十萬圓

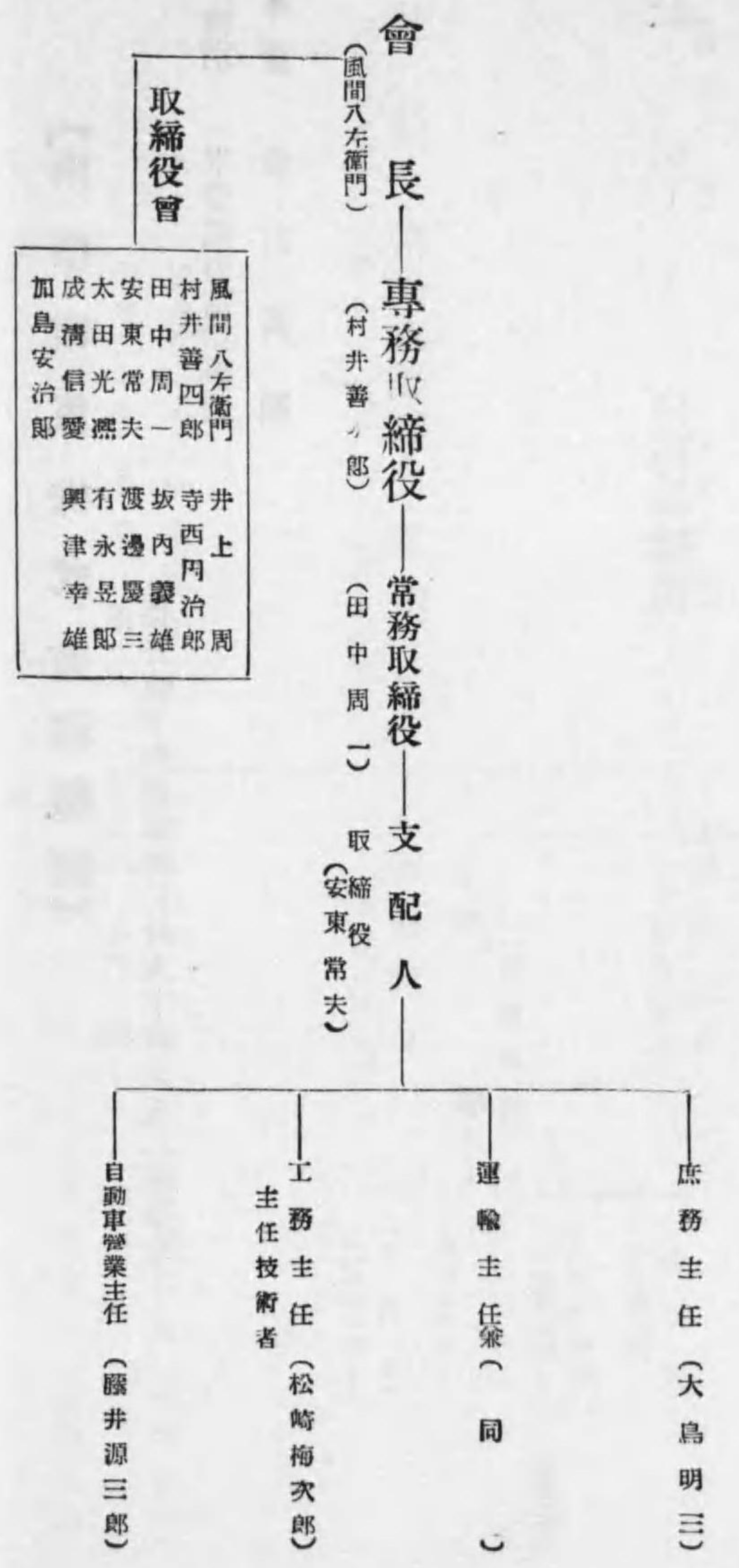

【越中鐵道株式會社職制】

富山市鴨島七百八十一番地

事業種別 電氣軌道事業
 資本金 壹百八拾萬圓

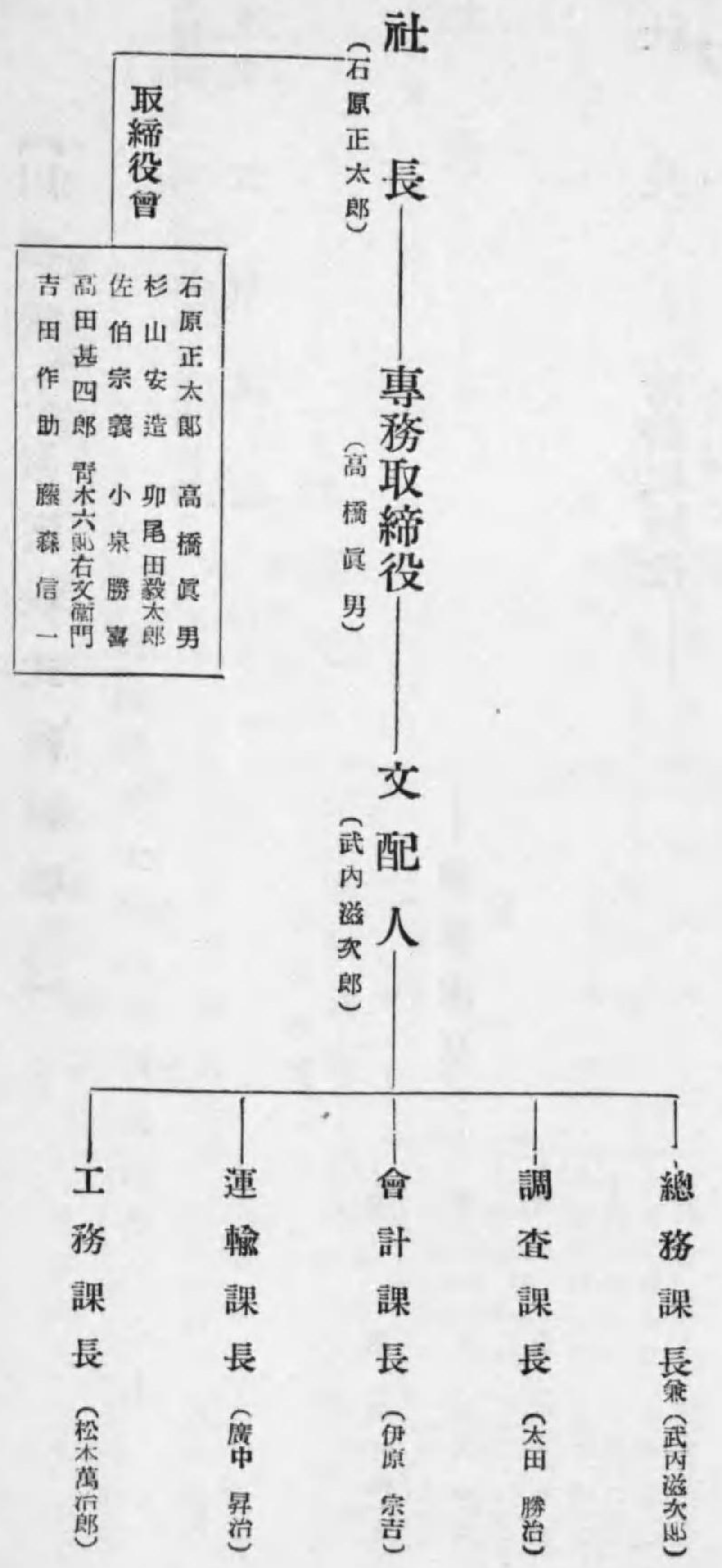

【川根電力索道株式會社職制】

事業種別 貨物運輸電燈電力供給
 資本金 五十拾萬圓

靜岡縣志太郡藤枝町鬼岩寺一七七

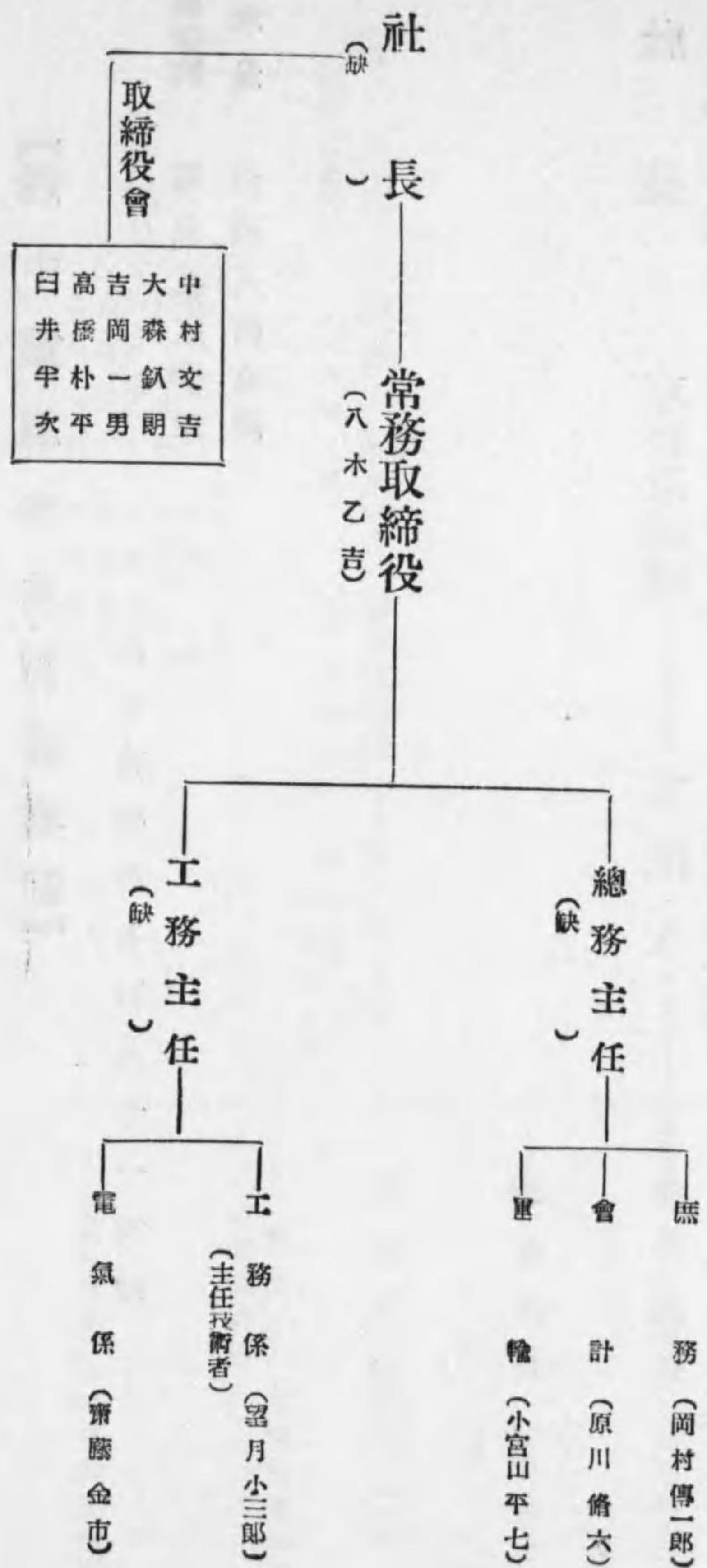

【阪和電氣鐵道株式會社職制】

事業種別 電氣軌道事業
 資本金 貳千萬圓

大阪市天王寺區悲田院町九三番地

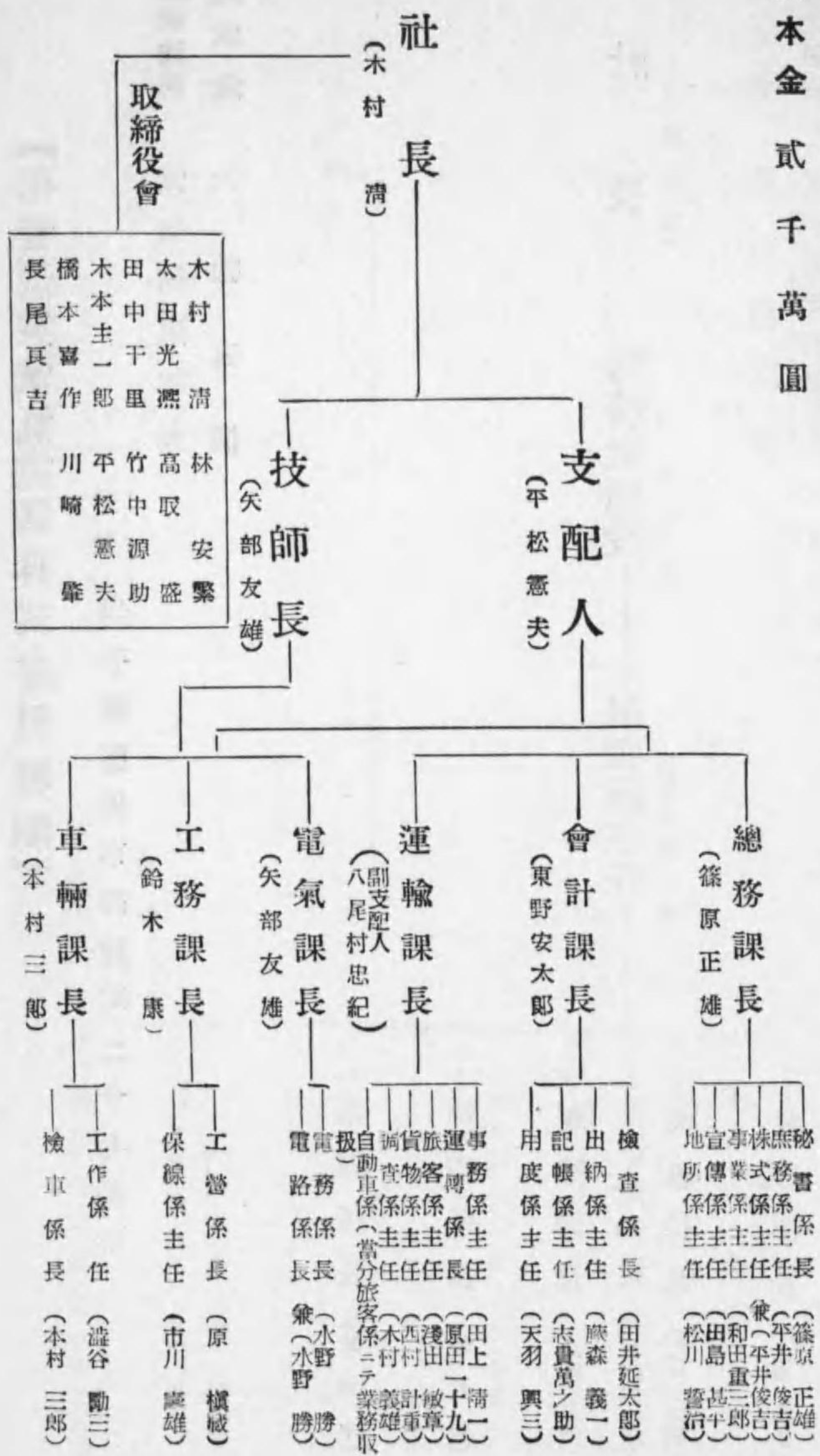

【花卷温泉電氣鐵道株式會社職制】

岩手縣盛岡市紺屋町二十七番地

事業種別 電氣軌道事業
 資本金 六拾萬圓

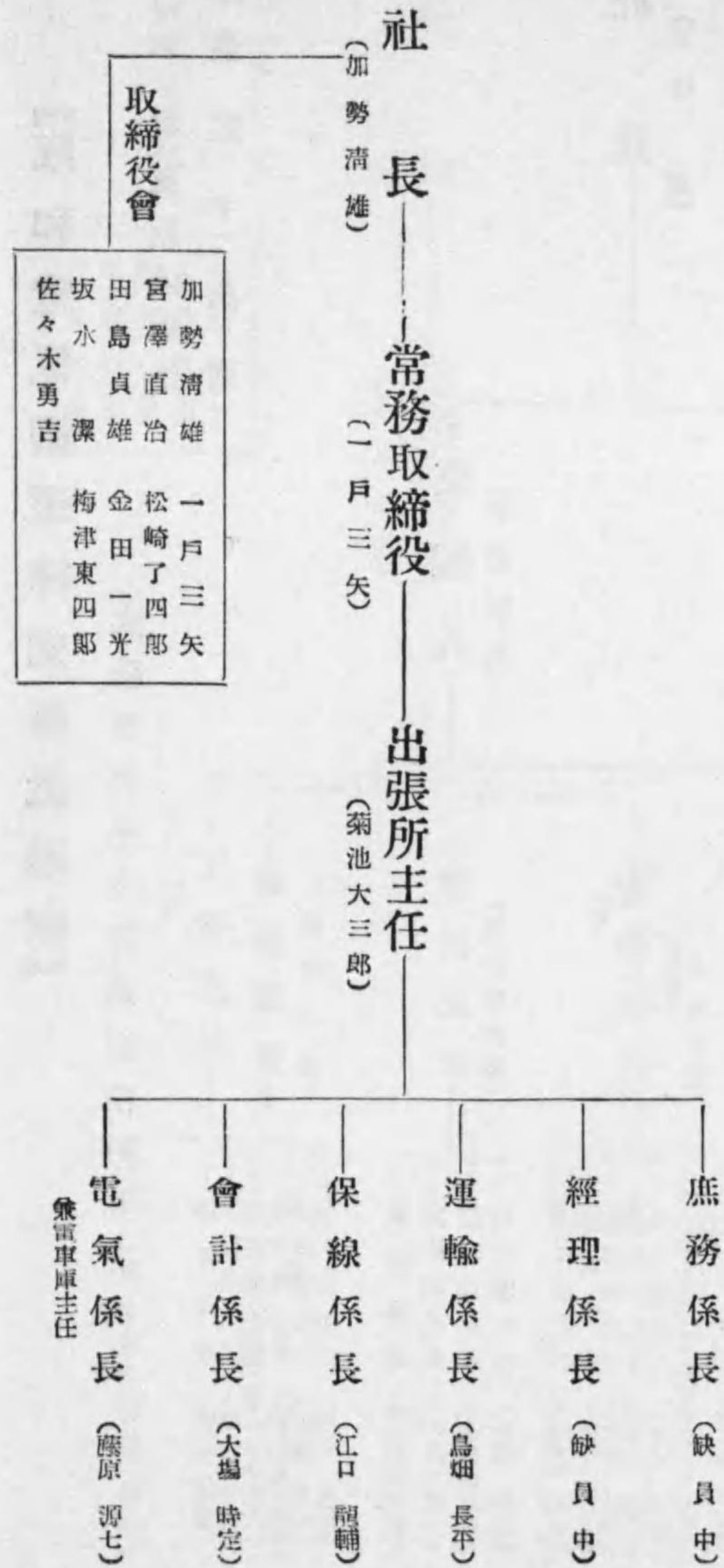

【島根電力株式會社職制】

島根縣邑智郡川本町大字川本二五七ノ四

事業種別 電燈電力供給事業
 資本金 壹百拾萬圓

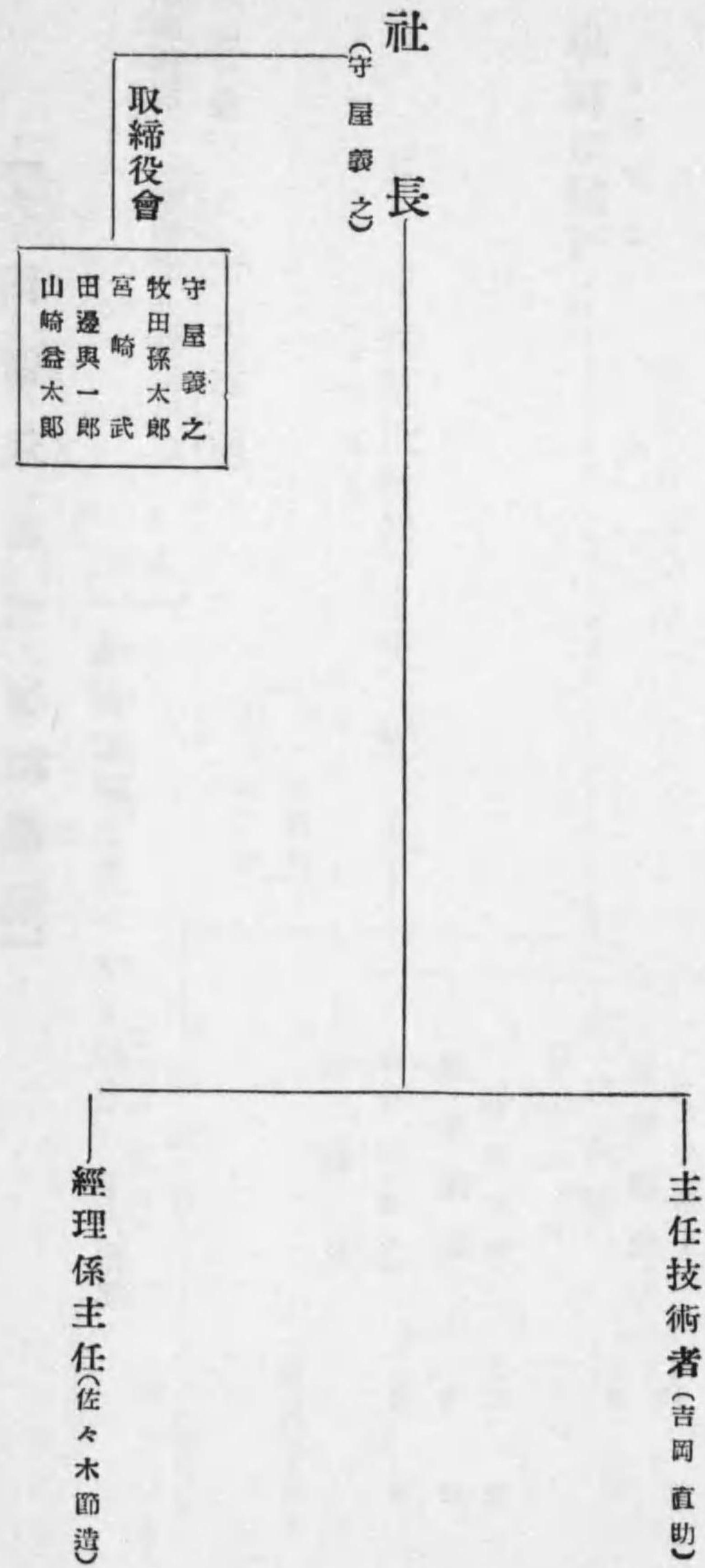

【大同電氣株式會社職制】

事業種別 電燈電力供給事業
 資本金 八十五萬圓

滿洲國四平街市昭平橋通二十六番地

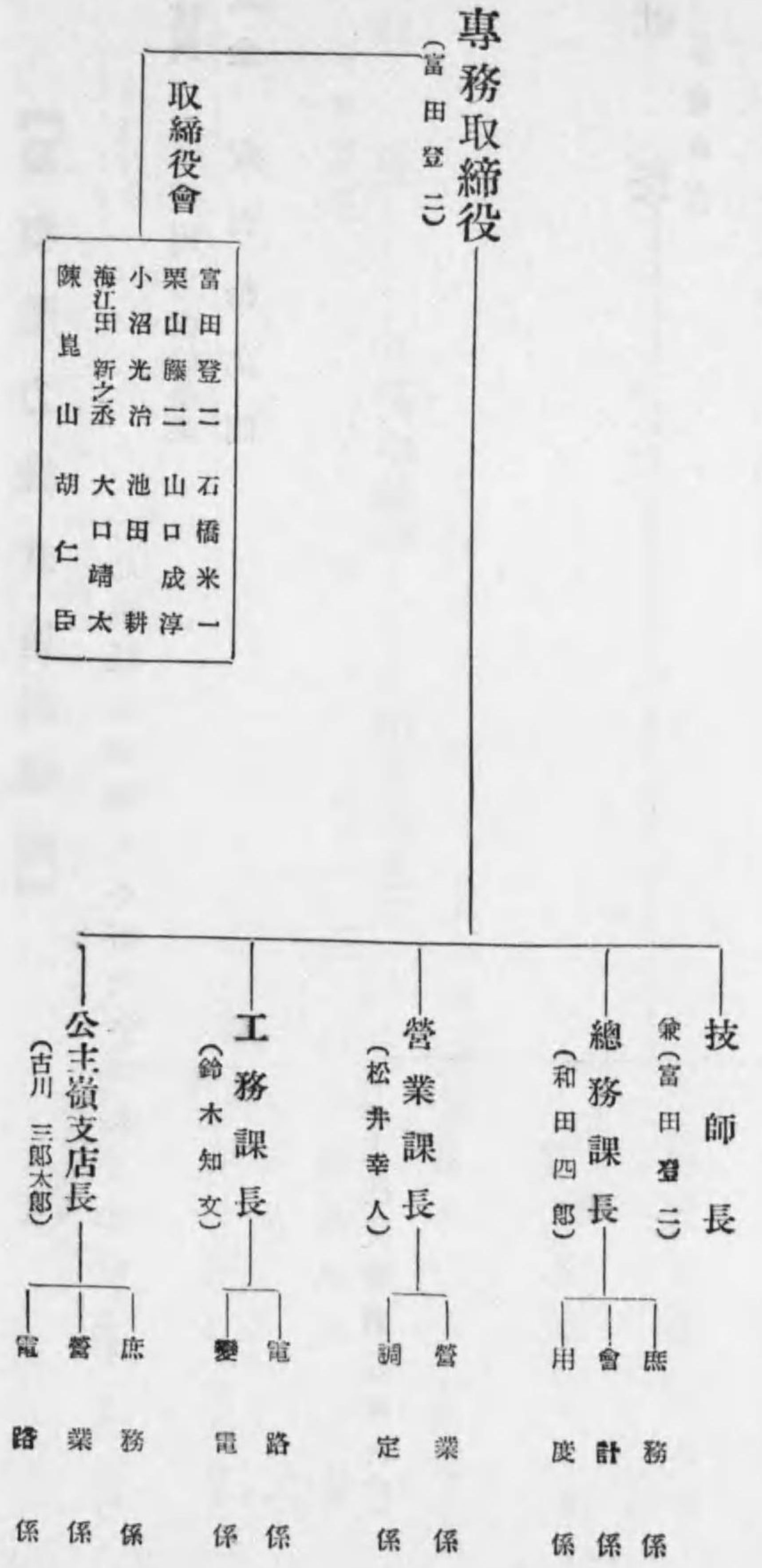

【四國中央電力株式會社職制】

事業種別 電力供給事業
 資本金 壹千萬圓

愛媛縣新居濱町乙一番地ノ一

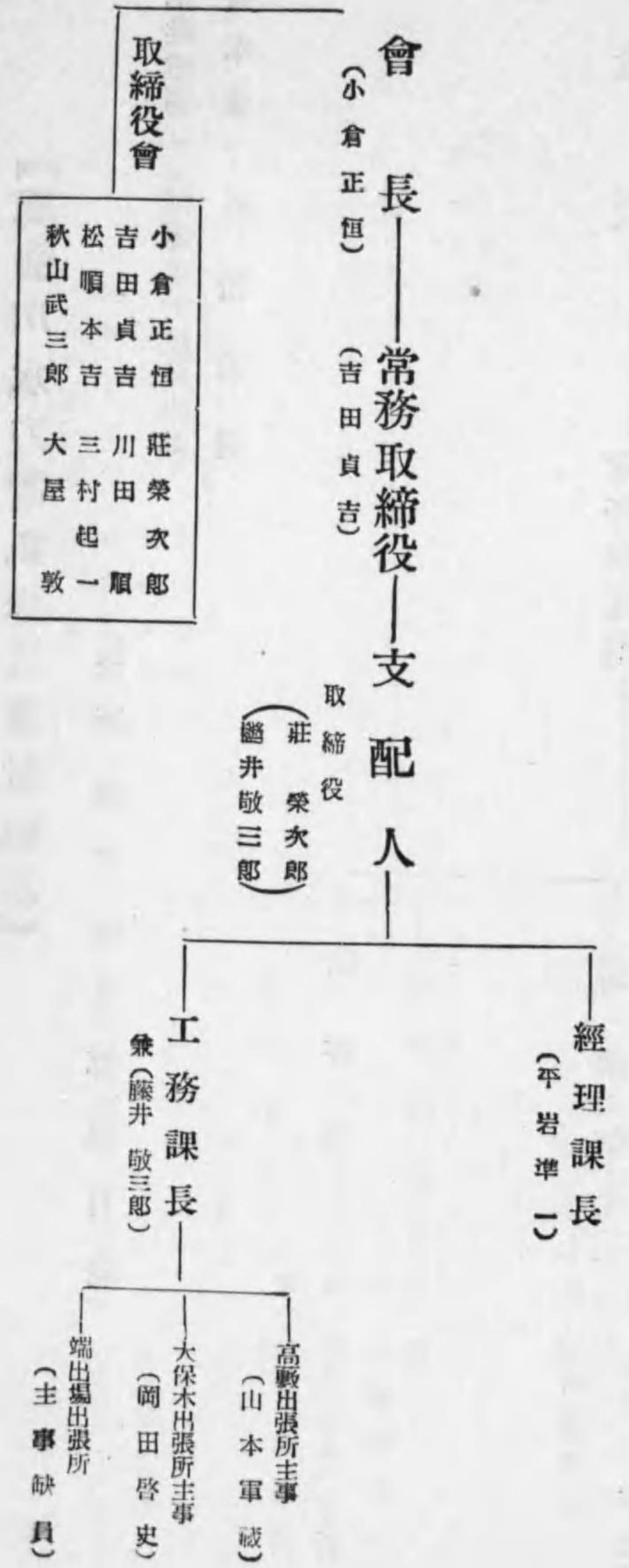

【鹿曲川水力電氣株式會社職制】

事業種別 電燈電力供給事業
 資本金 五十拾萬圓

長野縣北佐久郡春日村

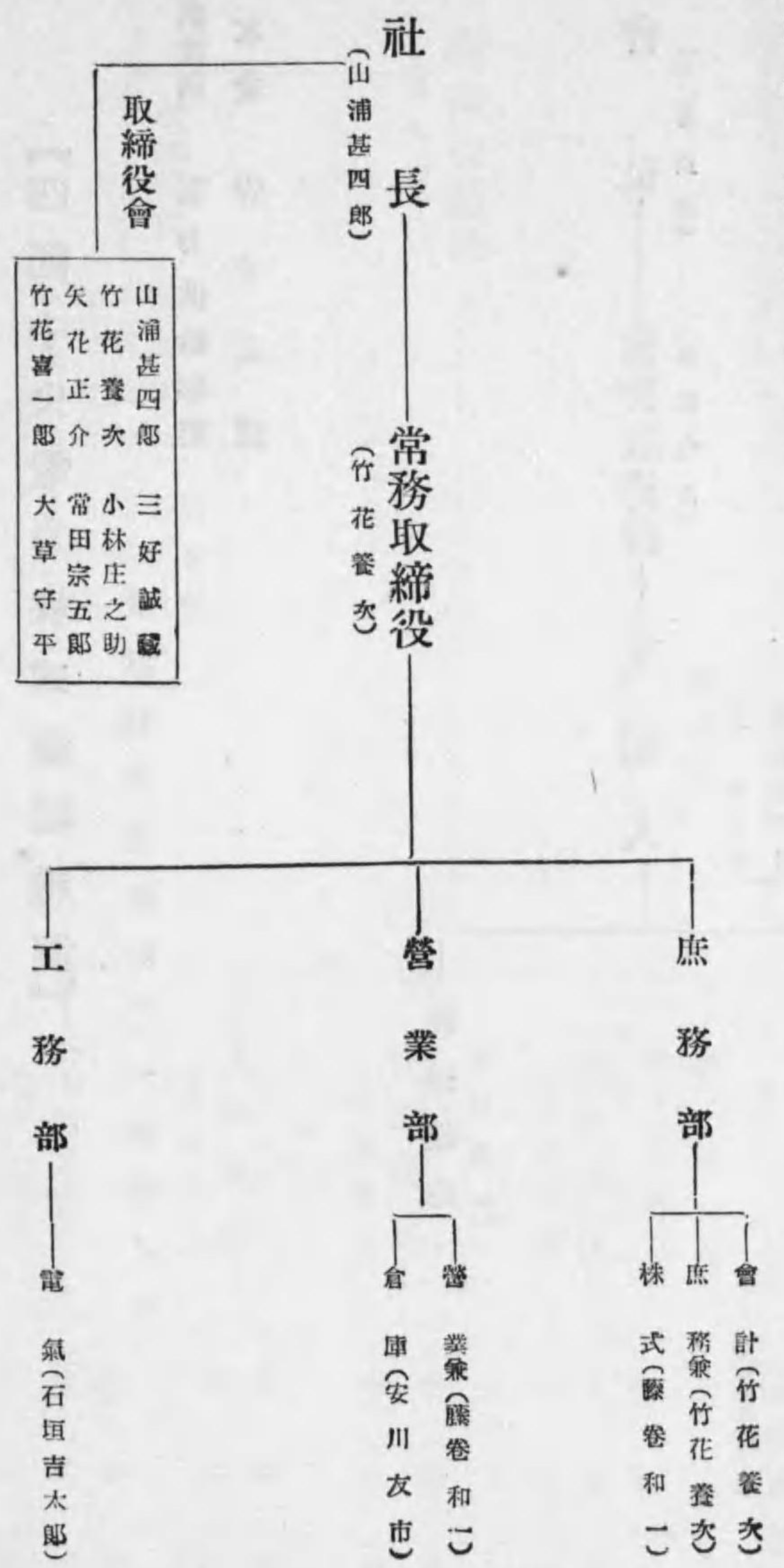

【大井川電力株式會社職制】

事業種別 電力供給事業
 資本金 百五十拾萬圓

東京市麴町區丸ノ内ノ六海上ビル内

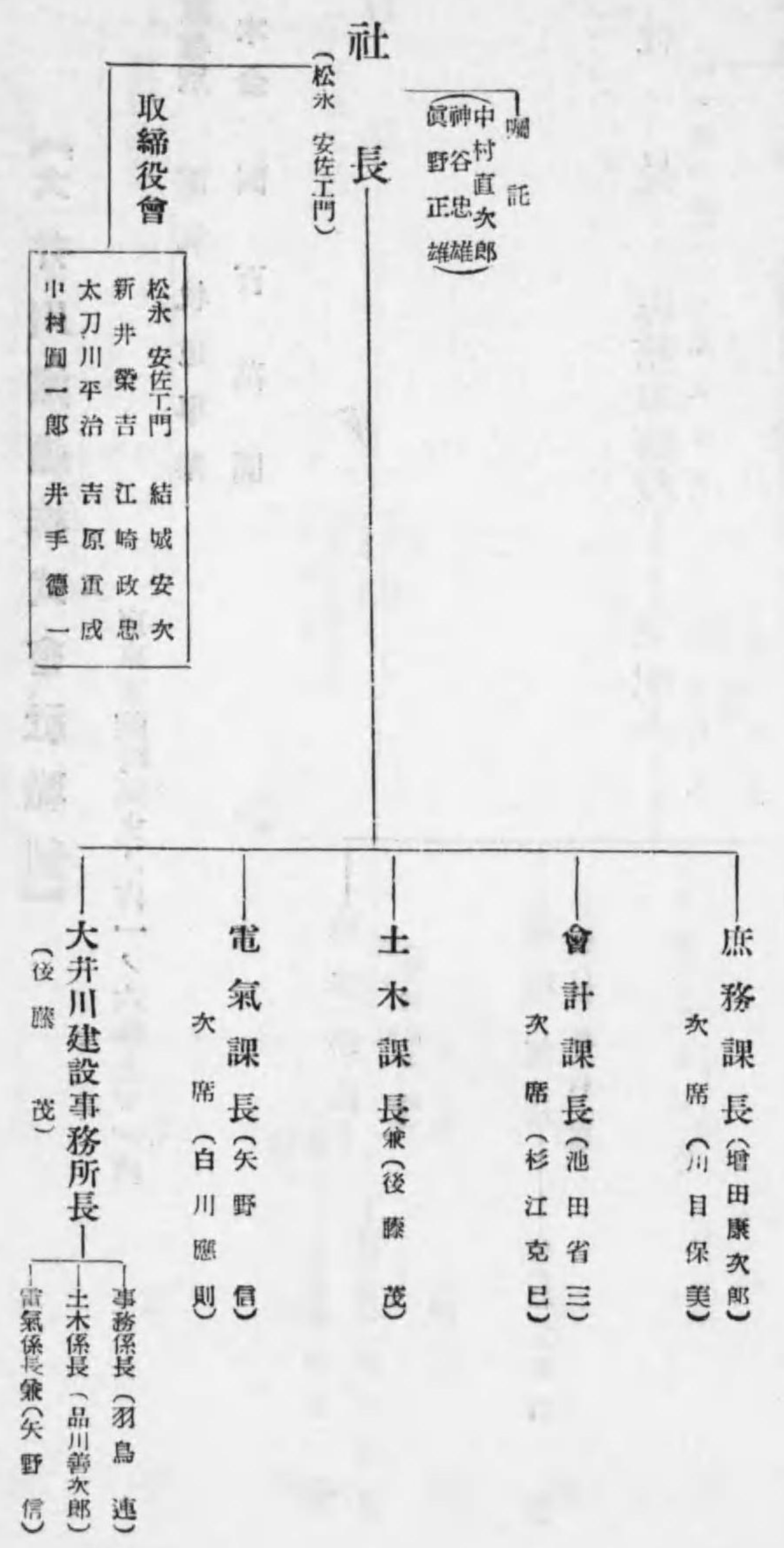

【大井川鐵道株式會社職制】

東京市麴町區丸ノ内一ノ六海上ビル内

事業種別 電氣軌道事業
資本金 四百萬圓

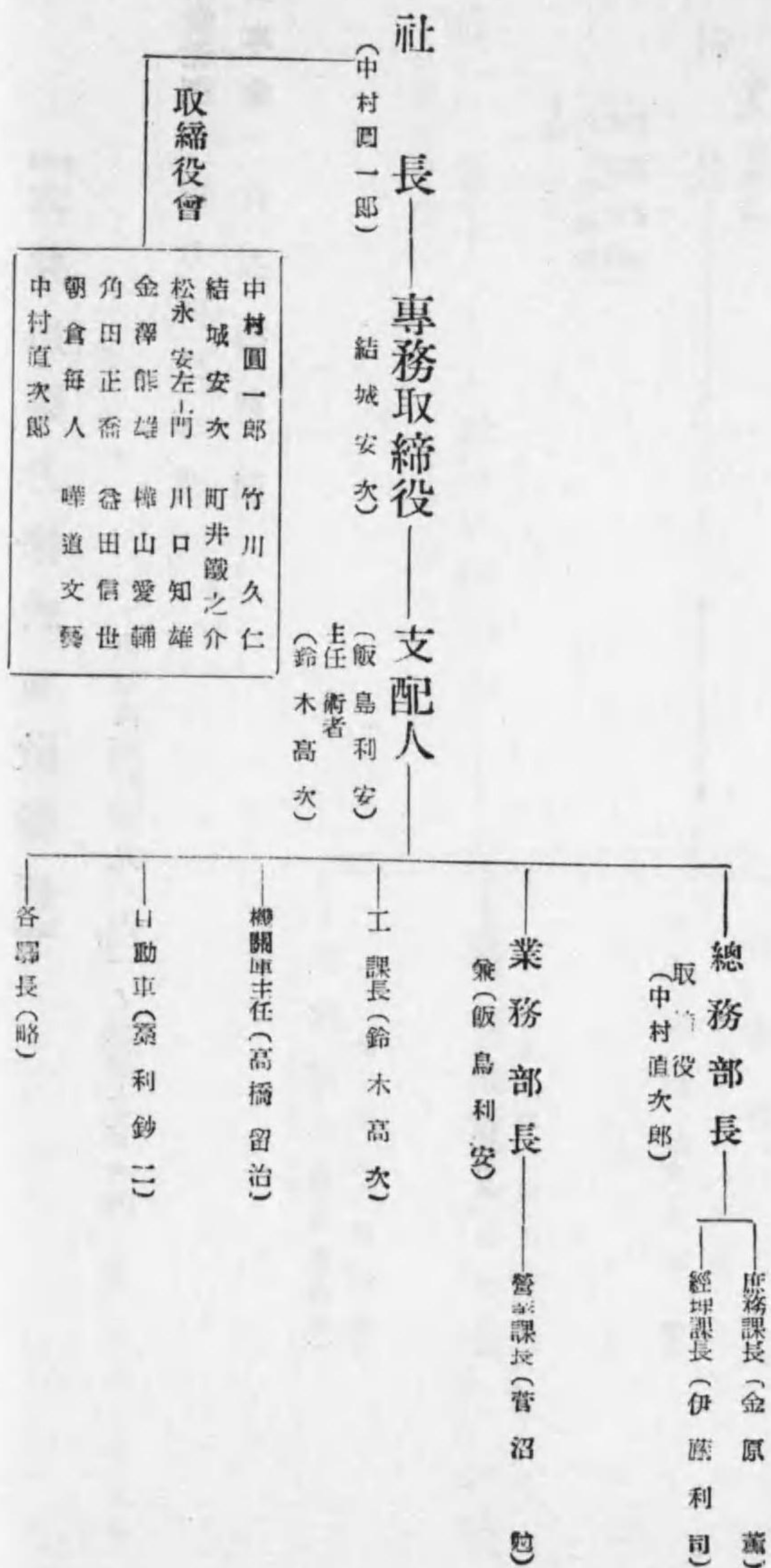

【比叡山鐵道株式會社職制】

大 津 市 外 坂 本

事業種別 電氣軌道事業
資本金 百萬圓

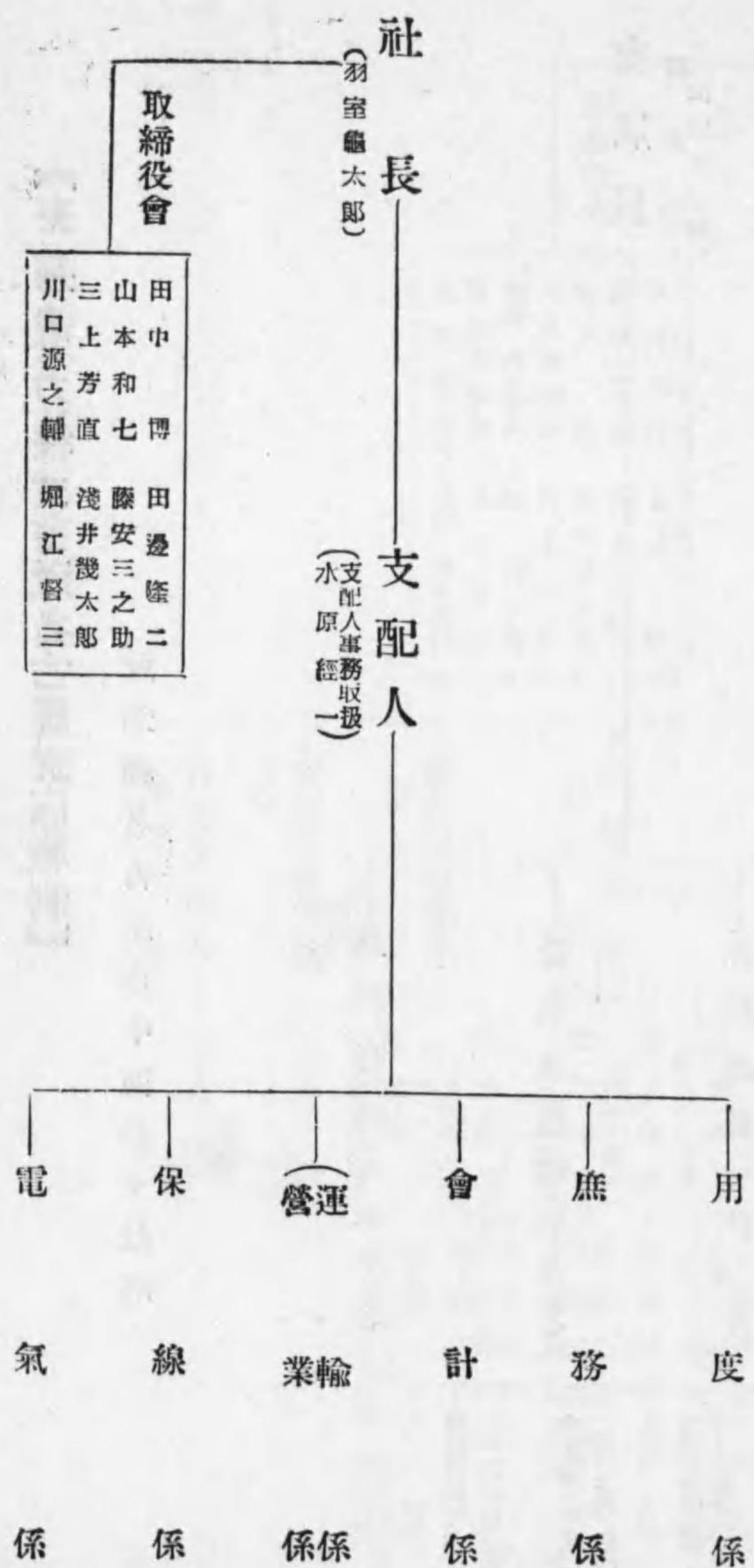

【東邦電力株式會社名古屋支店職制】

愛知縣名古屋市中區松ヶ枝町



【阪神急行電鐵株式會社職制】

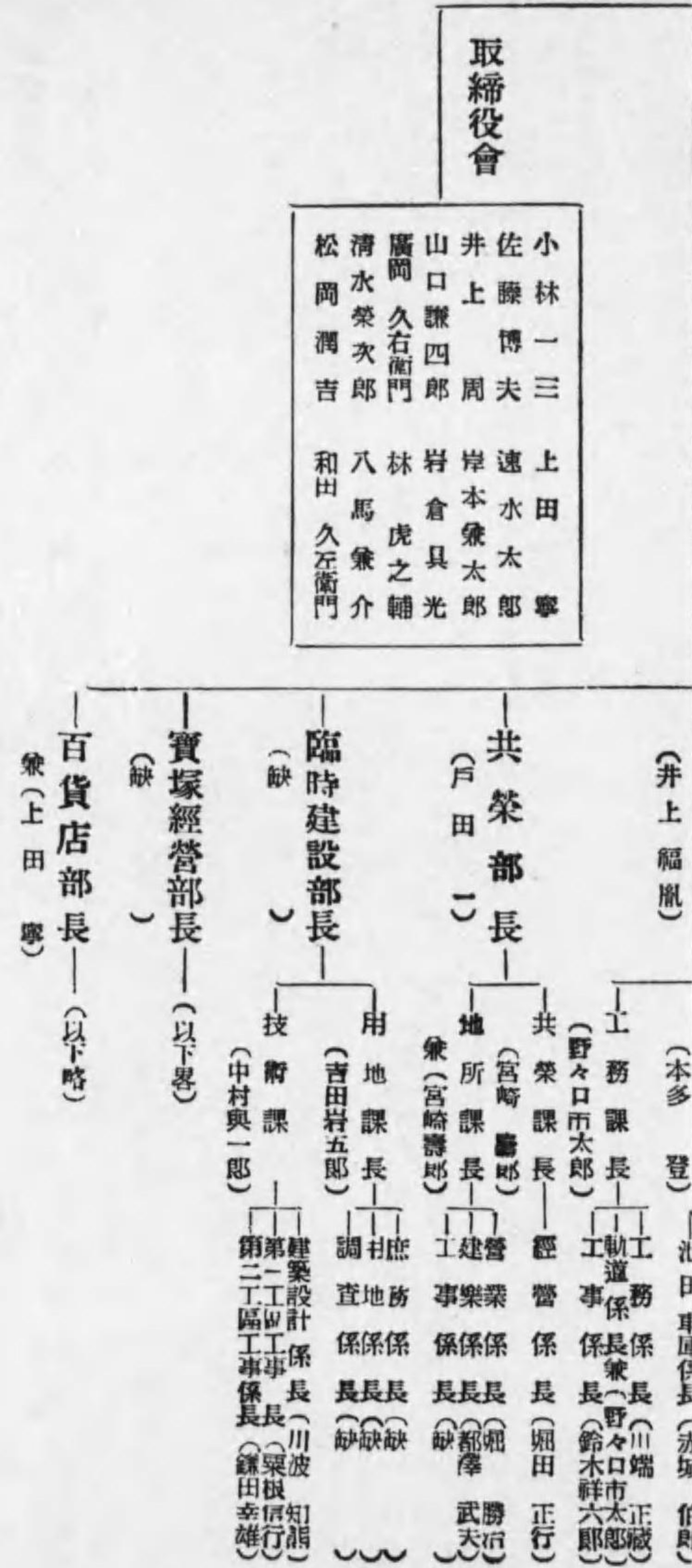

支店長
理事
(山田平十郎)

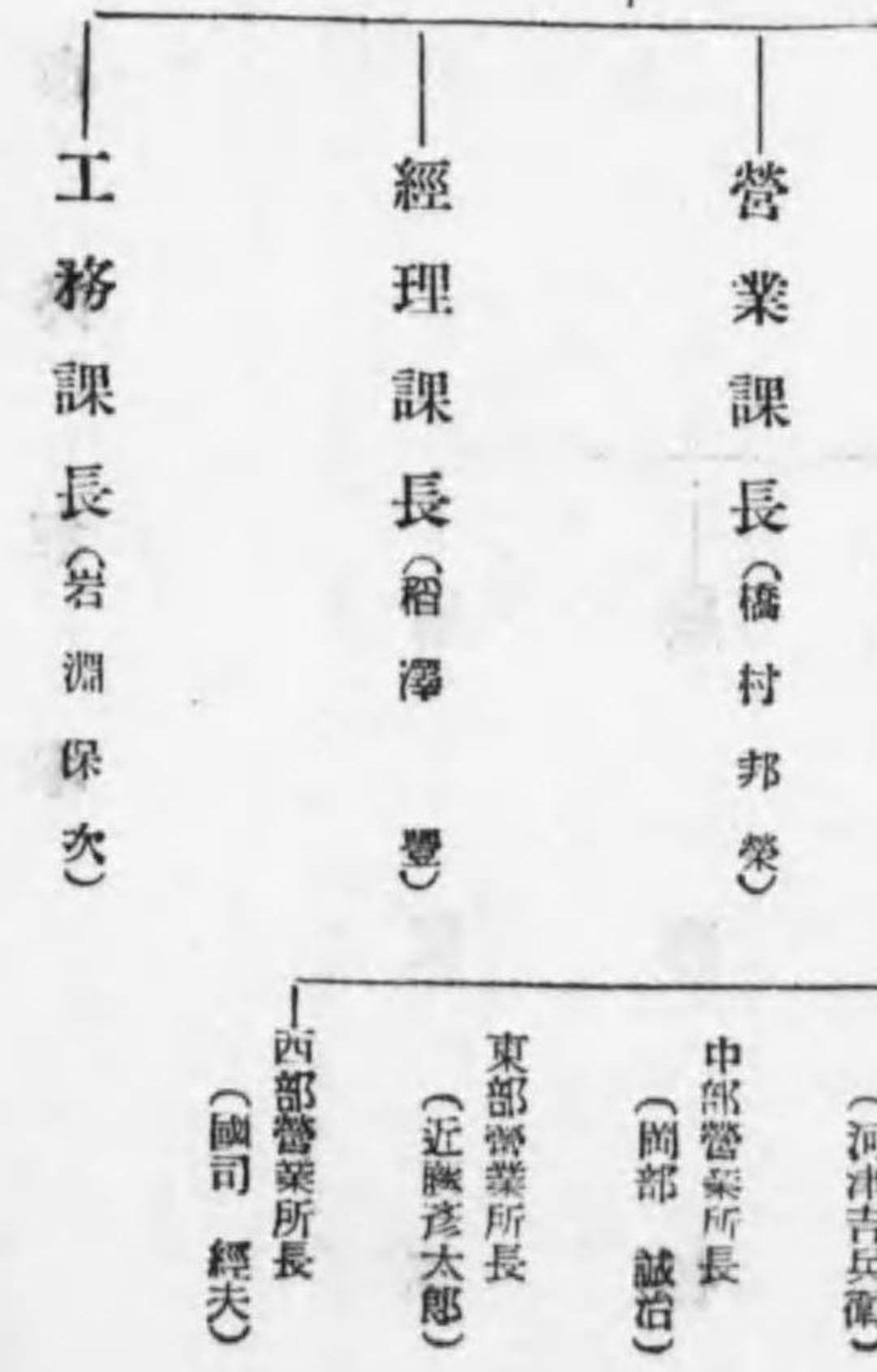

【阪神急行電鐵株式會社職制】

大阪市北區角田町三十三番地

事業種別 電燈電力並軌道事業
資本金 四千五百萬圓

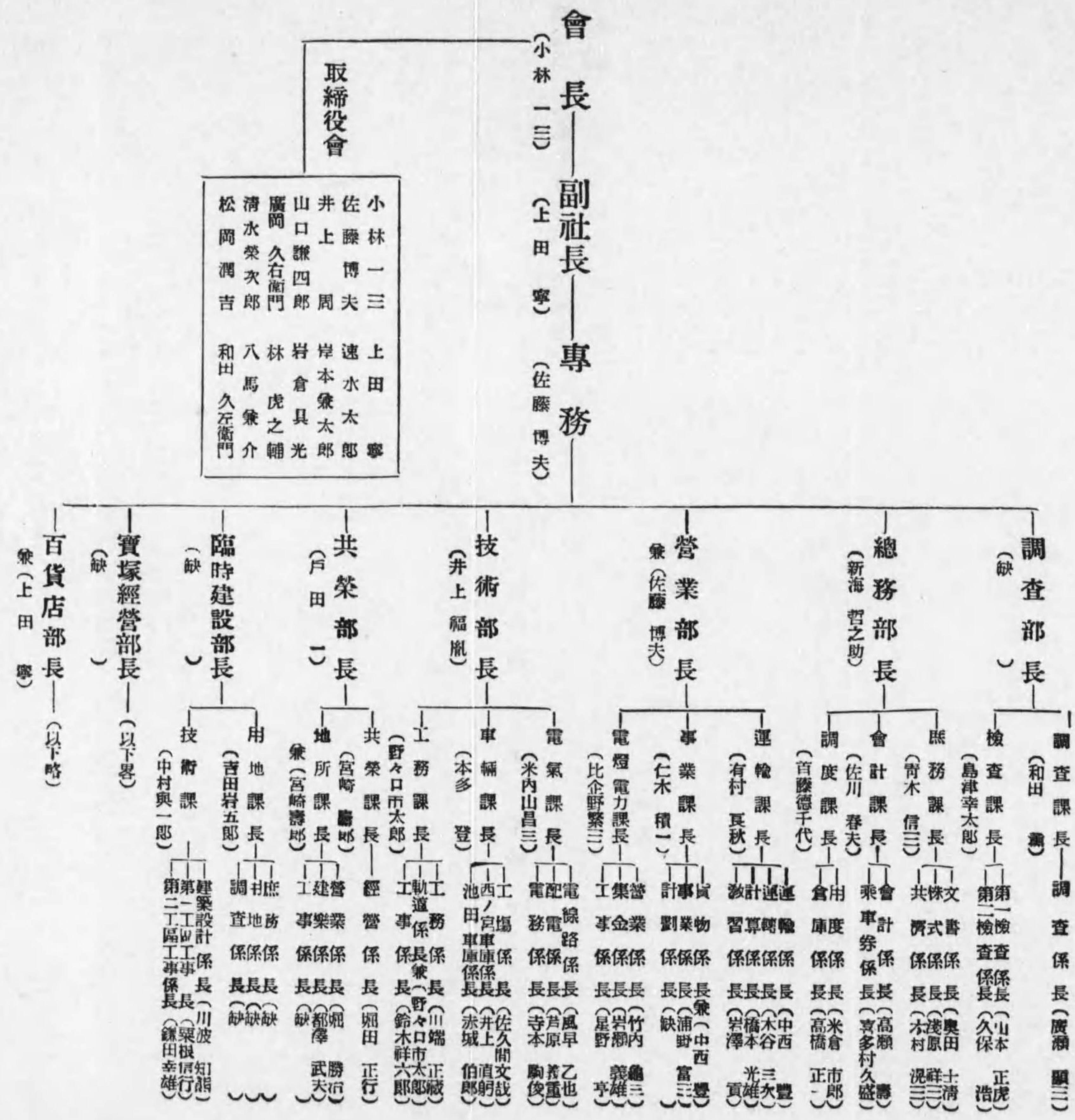

【北海水力電氣株式會社職制】

札幌市大通東一丁目二番地

事業種別 電燈電力供給事業
 資本金 三千一百十二萬五千圓



昭和十年度

電氣職制年鑑

【不許複製】

昭和十年二月十八日印刷
昭和十年二月二十五日發行

〔定價 五圓〕

東京市麹町區有樂町二ノ二番地

編輯兼發行者 電氣聯合通信社

代表者 片山徳次

東京市芝區田村町六ノ六ノ三

印刷者 杉原三郎

東京市芝區田村町六ノ六ノ三

印刷所 丸ノ内印刷所

電話芝二八九八番

東京市麹町區有樂町二ノ二番地

發所行 電氣聯合通信社

電話銀座四、七一〇・四、八二四番
振替 東京七三二二六番

電氣雜誌 OHM

電氣家の好伴侶電氣雜誌オームは電氣理論、最新の技術と程度の高い部分から、技術者として知らねばならぬ實際的の智識から、平易な電氣學までを解説した、我國で最大の發行部數を有する電氣雜誌。

見本一部送料共52錢

電氣書の出版と 取次販賣

電氣書はオーム社へを目標とし、教科書、参考書、研究書等取揃へて居ります。(圖書一覽表呈)

オーム社

東京市 神田區 錦町 三丁目 三番地
大阪市 北區 堂島濱 一丁目 堂ビル

商 登



品製許特

無線電信電話用高壓直流發電機
無線電信用高周波電動發電機
O、Y、K誘導同期電動機
航空機無線電信用風力發電機
航空無線電信發電機用定速度風車
手働發電機、軸流送風機
艦船用電動機、工作機械用電動機

品製要主

電動發電機、電動機、發電機
變壓器、配電盤、配電箱、配電類
特許モーターサイレン、電氣爐
電動送風機、電氣收塵裝置
變壓器用油濾過器、電氣收塵裝置
鑄鐵輕合金砲金鑄物
自動車用マグネトダイナモ
及スターター、充電用發電機
航空機用充電機、發電機
其他電氣用機械器具

會株 社式 小 穴 製 作 所

東京市淺草區清川町三丁目十二番地
電話淺草(84)五三〇・三長五三一、五三二
六八三三七七、六八六〇〇

電氣絶縁用

ヴァニツシユ

コムパウンド

新製品

マルイマコムバインベスト

(結合防水絶縁膠著劑)

マルイマケーブルルビチウミナス

(ケーブル耐久塗料)

東京市品川区五反田一丁目(御成町際)

今中工場

電話高輪四八二番

營業課目

主要製品

變壓器、電動機、電氣計器、電熱器、其他電氣機械

修理

變壓器、電動機、發電機、油入閉器、積算電力計、電熱器、扇風機、自動車、自轉車等

試験

電氣機械器具及電氣材料一式

新製品

計器用變成器、試驗用變壓器、柱上變壓器、最大負荷表示計器用變壓器、封緘函

芝浦電氣工業株式會社

本社 東京市芝浦區月見二丁目一ノ上
工場 同
電話 三田六六七・六六八

家庭電化には

イシイの優良配線器具

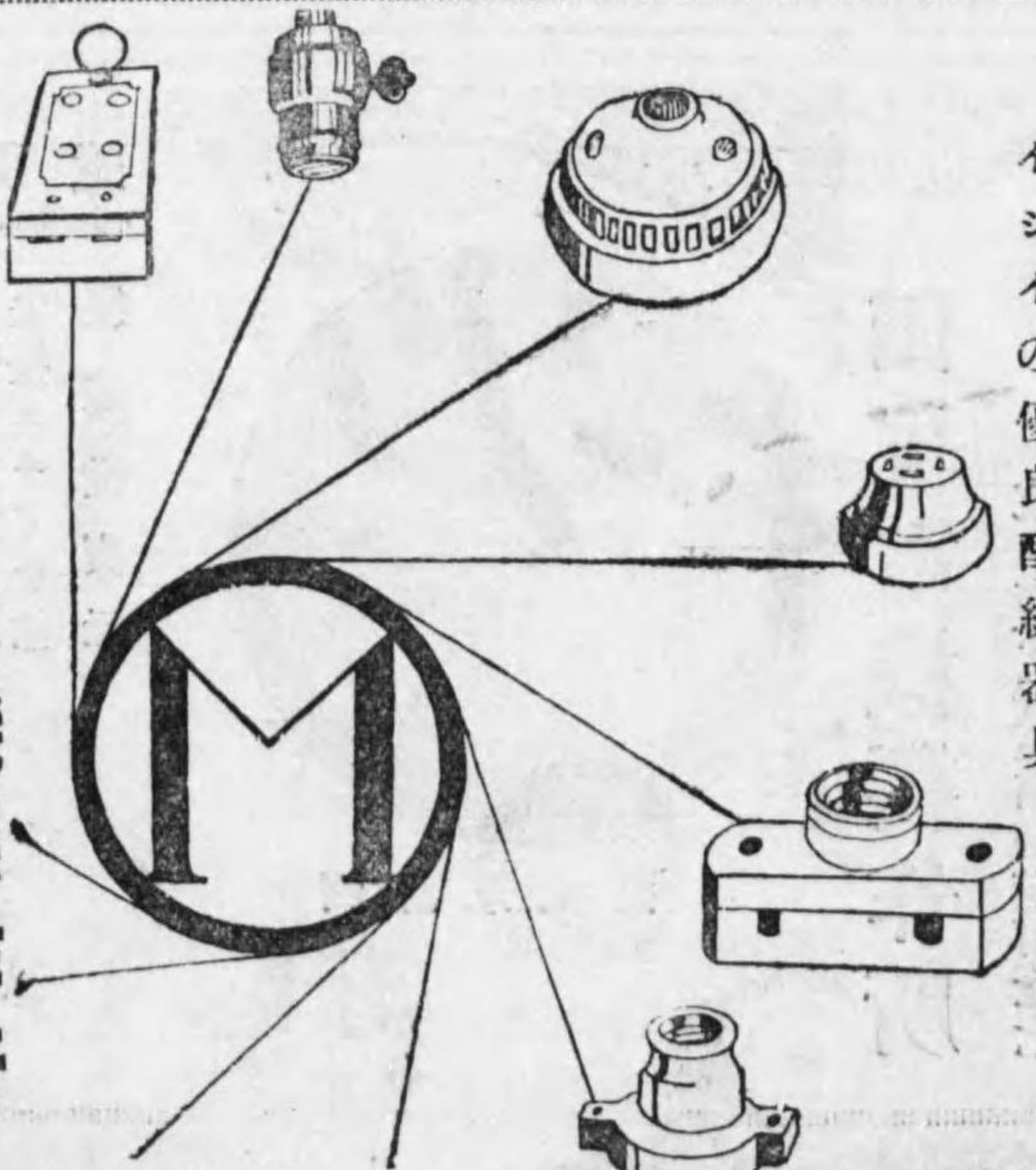

石井電機製作所

東京市芝浦區田村二ノ五ノ九
電話銀座一四三一・一四三六



ケルキ

石渡電機株式會社

東京市麻布區富士見町六番地

電話高輪五二七一番

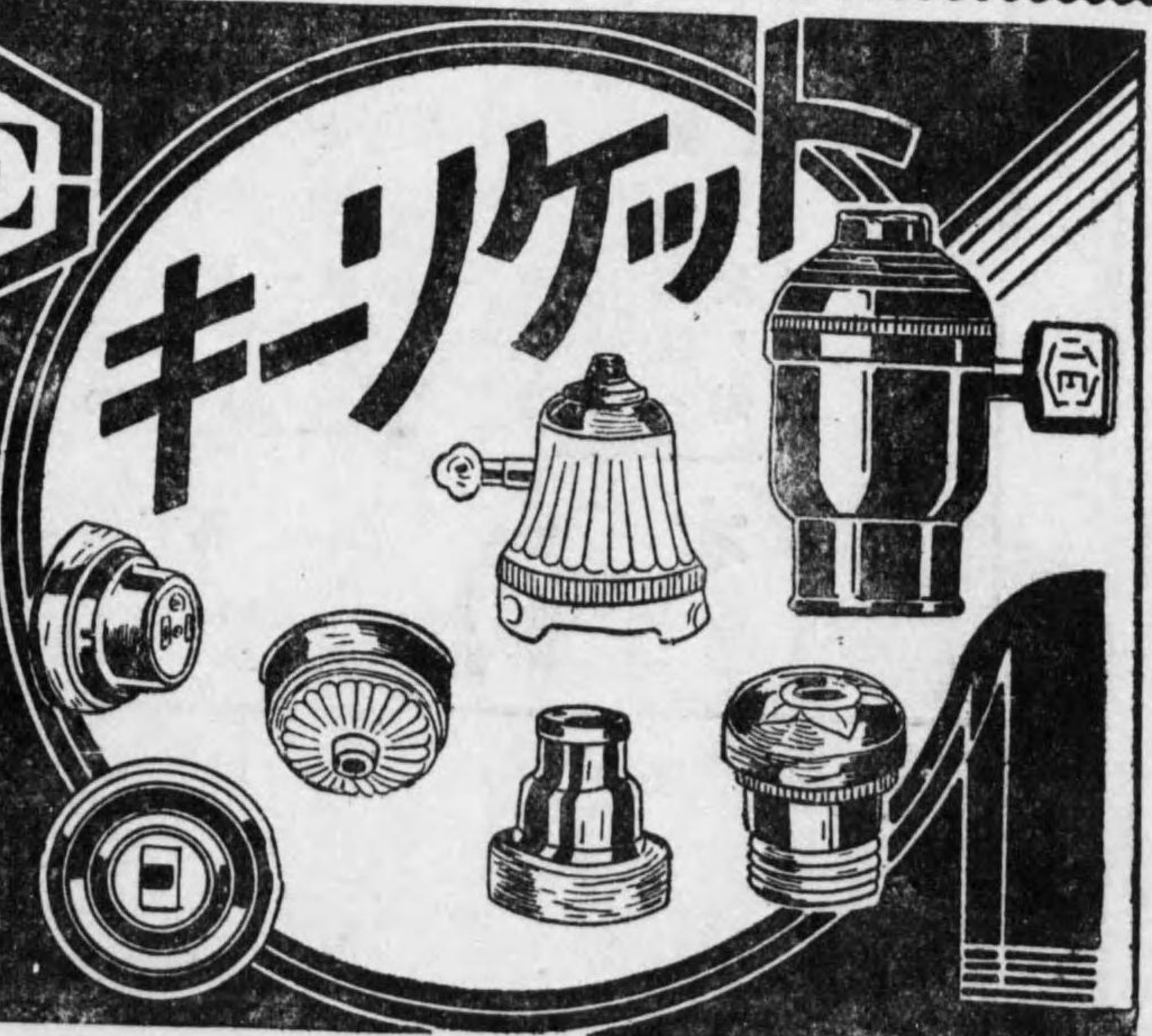



北斗電球株式會社

營業項目

タンクステン真空直線線條電球
 タンクステン真空線條電球
 配電盤用各種電球
 電話交換用電球
 電車及船舶用電球
 カボトン電球
 特殊電球

本社

東京市中野區千代田町四四七番地
 東京中野郵便局私書函第一號
 振替貯金口座東京五八八七九番
 電話長四谷(35)三三三九
 中野三三三九
 東京市麴町區丸ノ内海上ビル五階
 電話丸ノ内〇九三五
 大阪市江戸堀上通一ノ二五番地
 日本海上ビル三階
 電話土佐堀七七七六

出張所

同上



線導入繼用球電
 元賣製造材料諸ニ並

森廣商店

東京市芝區白金三光町百十九番地
 電話高輪(44)四三七〇番
 振替東京七七四四三番



不二工業合名會社

營業課目

特別高壓、高壓、低壓、導子導管
 電氣諸機械器具材料
 無線電信電話電氣鐵道用品
 電氣及建築用鍍金物鉛鍍金
 電柱腕木諸木工品諸金屬材料
 鐵柱鐵塔鐵線鐵骨橋梁鐵籠
 建築工事及諸電氣工事
 設計製作販賣
 工務事買

品質本位・奉仕主義

本社

東京市芝區田村町二丁目十四番地
 電話銀座(57)一〇五三番
 信略(57)一〇五三番
 鐵工場 東京市深川區石場三丁目
 電話本所(73)六六〇六番
 硝子工場 福島縣北會津郡川南村
 電話本郷三七・四六番
 精練工場 東京市蒲田區維也町三六三番
 電話蒲田二五五七番

計流電盛目稱公

田尻式

各種電氣計器
 安全配電函
 安全スキッチ函
 製造發賣元



濟認承式型

田尻電機製作所

東京市下谷區南稻荷町七七
 電話下谷(83)七一三二番

電氣土木建築
工事設計請負
並電氣機械
器具製造販賣

株式協立興業社

本社 東京市麴町區有樂町一ノ四
電話銀座 57 至自 三三一六六九六

出張所 大阪、名古屋、仙臺、北海道、足利、市、栃木町、前橋、高崎、桐生、伊勢崎、能ヶ谷、十河



營業主目

稀有瓦斯發光管
電飾照明器具
一般電氣器具
電飾放光裝置設計
貸貨廣告裝置設計
販賣

クローネン電氣株式會社

本社 東京市芝區浦三ノ一 (電話三三三二) (三三三二) (三三三二)

支社出張所 大阪、東京、天津、上海、漢口、青島、濟南、煙台、石家莊、保定、張家口、歸綏、包頭、西安、蘭州、西寧、成都、重慶、昆明、貴陽、長沙、衡陽、南昌、九江、蕪湖、安慶、蚌埠、徐州、鄭州、開封、洛陽、西安、蘭州、西寧、成都、重慶、昆明、貴陽、長沙、衡陽、南昌、九江、蕪湖、安慶、蚌埠、徐州、鄭州、開封、洛陽



東京製線株式會社

電線 電纜

電車線 電話局內ケーブル
裸銅線 被鉛護謨ケーブル
絕緣電線 鍍裝護謨ケーブル
エナメルド線 キヤブタイヤケーブル

被鉛工場完成

陸海軍省
遞信省 御指定工場
鐵道各局

本社 東京市麴町區丸ノ内三ノ一〇

電話丸ノ内 (23) 三四九一、三四九二、三四九三、三四九四、三四九五

出張所 大阪市北區伊勢町一一

電話北 (63) 三三六九、四四七四

所在地

仙台、札幌、名古屋、橫須賀、吳、門司、佐世保、舞鶴、台北、京城、大連、奉天、新京、哈爾濱、天津、青島

簡易電化の鍵

床廻りの承口のおめあて



電器器具の御使用には便利で
安全な床廻りの承口
(コンセント)を少く
とも一室に一個は是
非御設備下さい。

便利で
安全

東京電燈株式會社

社長 増田次郎

大同電力株式會社

本社 支店

東京市麴町區丸の内一丁目六ノ一海上ビル
電話九ノ一七五至一ノ七七
大阪市東區高麗橋三ノ八
名古屋市東區七間一ノ八
電話古屋東區九

社長 鈴木忠治
専務 森 轟 昶

東信電氣株式會社

本社 東京市京橋區寶町一ノ七
電話京橋(56)自一三三一至二三九番自六一七一至六一七六番

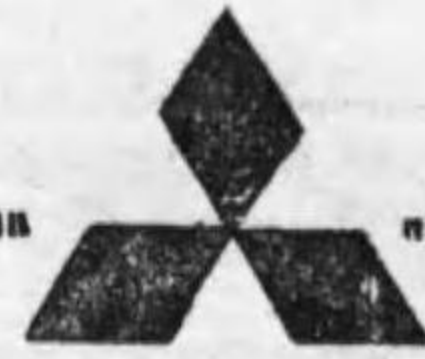

三菱の發電用機械類

- 一、三菱二衝式單働無空氣噴油ディーゼル機關
- 一、三菱ズルツアー二衝式複働無空氣噴油ディーゼル機關
- 一、三菱グイッカース四衝式單働無空氣噴油ディーゼル機關
- 一、三菱式スチームタービン
- 一、三菱ツエリー スチームタービン
- 一、三菱ユングストローム スチームタービン
- 一、三菱エツシャウイス水力タービン
- 一、三菱カプラン水力タービン
- 一、三菱豎型水管式汽罐
- 一、三菱セクショナル水管式汽罐
- 一、ウエヤー及コントラフロ社復水裝置及補助機械類
- 一、鐵塔、鐵柱、鐵構、銲接並銲接鐵管
- 一、陸軍機械類、各種航空機並陸用機械類

三菱重工業株式會社

- | | |
|------------------------|----------------------|
| 長崎造船所
長崎市飽浦町 | 神戸造船所
神戸市兵庫區和田崎町 |
| 彦島造船所
山口縣下關市彦島 | 長崎兵器製作所
長崎市茂里町 |
| 名古屋航空機製作所
名古屋市南區大江町 | 東京機器製作所
東京市品川區大井町 |

優秀國產特殊鋼

營業課目
 ニッケルクロム鋼
 クロム鋼
 シリコンクロム鋼
 タングステン鋼
 高級工具用鋼
 防磁鋼
 不感磁性鋼
 耐銹鋼
 耐熱鋼
 耐酸鋼
 電解純鐵
 純鐵(板・粉・平角
 丸棒及加工品)
 超硬合金
 N C A P
 熔解、鍛造、熱處理
 工作製鐵工事、請負
 一式

尾崎工場 電解純鐵



東京工場 特殊鋼

日本電解鐵製鐵所

本社 東京市東區幸町一丁目三番地 大阪ルビ内
 電話 銀座一四九一五番 三〇一七九八番

東京工場 地番三三七二町田潮見鶴市濱橫
 電話 三〇一七九八番
 尾崎工場 地番五廿町濱東市崎尼
 電話 三〇一七〇一



藤倉電線株式會社

裸銅線 被覆鋼線

附屬品

裸銅線・電車線・A銅線・硅銅線・カドミウム線各種裸撚銅線・銅覆鋼線其他
 護謨絕緣電線・木綿絕緣電線・マグネツトワイヤー・藤光線・電信及電話用
 紙ケーブル・各種電力用鎧裝紙ケーブル・絕緣布線・海底電纜・エナメル線
 其他電線電纜一切
 銅スリーブ・接續函・終端函・コンパウンド・其他

本社 東京市深川區平久町一丁目
 出張所 大阪、名古屋、福岡、上海、大連
 代理店 三井物産株式會社

臺北、臺中、高尾、臺南、釜山、平壤
 京城、群山、大連、奉天、哈爾濱、新京
 上海、天津、青島、漢口、香港、南洋
 印度、暹羅、其他海外諸國

14.4
988

終