

第百二十三

恩給

明治三十四年十二月三十一日

町村名	文武官恩給扶助料		賞勳年金	員計	文武官恩給扶助料		賞勳年金	員計
	扶助料	賞勳年金			扶助料	賞勳年金		
赤須賀町	三〇	二七	二	六	四三九	一四二	五七	六二七
赤須賀村	一	一	一	一	七	〇	〇	一五
城南部村	一	一	一	一	三〇	〇	〇	一八〇
桑部村	一	一	一	一	四	〇	〇	四
在良村	一	一	一	一	四	〇	〇	四
益生村	一	一	一	一	四	〇	〇	四
大田村	一	一	一	一	三九	〇	〇	三九
深山村	一	一	一	一	二五	〇	〇	二五
野代村	一	一	一	一	八七	〇	〇	八七
古演村	一	一	一	一	二	〇	〇	二
古美村	一	一	一	一	二	〇	〇	二
多度村	一	一	一	一	二〇	〇	〇	二〇
七取村	一	一	一	一	二〇	〇	〇	二〇
楠島村	一	一	一	一	六〇	〇	〇	六〇
長島村	一	一	一	一	四六	〇	〇	四六
木曾島村	一	一	一	一	四七	〇	〇	四七
伊智島村	一	一	一	一	一九	〇	〇	一九
合計	三〇	二七	二	六	六二九	一四二	五七	六二七
三十二年	三	四〇	三	二八	六二九	一八〇	九六	八九六
三十一年	三	四〇	三	二八	二五九	一五二	九五	五〇四

第百二十四

褒賞

(明治三十四年中)

町村名	銀盃		賞状	員計	現住人員
	賞状	員計			
赤須賀町	一	一	一	一	一四〇
赤須賀村	一	一	一	一	三五五
在良村	一	一	一	一	七
多度村	一	一	一	一	一四二
長島村	一	一	一	一	二七六
深山村	一	一	一	一	二九〇
水曾岬村	一	一	一	一	三三三
合計	五	五	五	五	四九二
三十三年	一	一	一	一	四六六
三十二年	一	一	一	一	四七二
三十一年	一	一	一	一	二八

一本表ハ事實ナキ町村ヲ省キタリ
一三十一ニ受賞者多キハ廿七八年戦役ノ際献納金品者ニ對スル褒賞アリシニ依ル

第百二十五

恤救

明治三十四年

恩給要實帳兵事

町村名	罹災戸數	救助金額	罹災戸二付救助金額	受救人員	救助金額	受救者一人二付救助金額	合計
桑名町				一	一四三二		一四三二
多度村				一	一六七六		一六七六
楠村				二	二二六六		二二六六
長島村				三	三三五一		三三五一
合計				六	七六七五		七六七五
三十二年					七六九四		七六九四
三十三年	一九六		二二四二五六		二二九五		二二九五
合計				六	七六九四		七六九四

一本表ハ事實ナキ町村ヲ省キタリ

百三十一

○兵事

第百二十六 陸軍

明治三十四年十二月三十一日調

町村名	現	備	役	合計	男千人二付
桑名町	二九	七	三	三九	二九
赤須賀村	一	一	一	三	一
城南村	一	一	一	三	一
桑部村	一	一	一	三	一
在良村	一	一	一	三	一
位生村	一	一	一	三	一
大山田村	一	一	一	三	一
合計	三二	一三	六	五一	三二

第百二十七 海軍

町村名	現	備	役	合計	男千人二付
源谷村	二	二	二	六	二
野代村	一	一	一	三	一
古濱村	一	一	一	三	一
古英村	一	一	一	三	一
多度村	一	一	一	三	一
七取村	一	一	一	三	一
楠村	一	一	一	三	一
長島村	一	一	一	三	一
木曾岬村	一	一	一	三	一
伊賀島村	一	一	一	三	一
合計	一六	一六	一六	四八	一六
三十一年	一六	一六	一六	四八	一六
三十二年	一六	一六	一六	四八	一六
三十三年	一六	一六	一六	四八	一六
合計	一六	一六	一六	四八	一六

兵事

百三十一

町村名	現			備			計			合計
	將校同相當官	下士	兵卒	將校同相當官	下士	兵卒	將校同相當官	下士	兵卒	
伊賀島村										
水曾島村										
長島村										
楠取村										
多度村										
古美村										
古濱村										
野代村										
源谷村										
大山田村										
益生村										
在良村										
桑名町										
赤須賀村										
城南村										
桑部村										
在良村										
益生村										
大山田村										
源谷村										
野代村										
古濱村										
古美村										
多度村										
七取村										
楠取村										
長島村										
水曾島村										
伊賀島村										
合計	六	二	五	七	二	六	一〇	四	一	八
三十二年	六	二	五	七	二	六	一〇	四	一	八
三十三年	六	二	五	七	二	六	一〇	四	一	八
三十四年	六	二	五	七	二	六	一〇	四	一	八
合計	六	二	五	七	二	六	一〇	四	一	八
男千人二付	四	一	五	六	二	七	九	三	四	八

第百二十八

徵兵

明治三十四年

兵

百三十二

町村名	現			備			計			合計
	將校同相當官	下士	兵卒	將校同相當官	下士	兵卒	將校同相當官	下士	兵卒	
伊賀島村										
水曾島村										
長島村										
楠取村										
七取村										
多度村										
古美村										
古濱村										
野代村										
源谷村										
大山田村										
益生村										
在良村										
桑部村										
在良村										
益生村										
大山田村										
源谷村										
野代村										
古濱村										
古美村										
多度村										
七取村										
楠取村										
長島村										
水曾島村										
伊賀島村										
合計	六	二	五	七	二	六	一〇	四	一	八
三十二年	六	二	五	七	二	六	一〇	四	一	八
三十三年	六	二	五	七	二	六	一〇	四	一	八
三十四年	六	二	五	七	二	六	一〇	四	一	八
合計	六	二	五	七	二	六	一〇	四	一	八
男千人二付	四	一	五	六	二	七	九	三	四	八

兵

百三十三

町村名	壯丁數	陸軍	海軍	計	憲兵	第一陸軍	第二陸軍	海軍	計	徵集期人員	編入人員	除人員	壯丁	現役兵
三十一	五四六	六八	三	七一	四	二二	三三	一	二六	七	二五	二五	六	一八三
町村名	壯丁數	陸軍	海軍	計	憲兵	第一陸軍	第二陸軍	海軍	計	徵集期人員	編入人員	除人員	壯丁	現役兵
三十一	五四六	六八	三	七一	四	二二	三三	一	二六	七	二五	二五	六	一八三

第百二十九 國民兵

町村名	第一國民兵	第二國民兵	計
伊智島村	六一	三九	一〇〇
木曾岬村	一三	五八	七一
長島村	四	九二	九六
楠島村	三	九六	九九
七取村	三	四六	四九
多度村	一	三九	四〇
古美村	一	三三	三四
古演村	一	三五	三六
野代村	一	二〇	二一
深谷村	一	四七	四八
大山田村	一	八〇	八一
益生村	一	五二	五三
在更村	一	三七	三八
桑部村	一	二四	二五
赤須賀村	一	四〇	四一
赤須賀町	一	四三	四四
町村名	第一國民兵	第二國民兵	計
三十一	六二	三九	一〇一

合	三十一	三十二	三十三	計
九三〇	九七	九七	九六	二九〇
九四〇	六五三	六五四	八八三	九四〇

警察

町村名	捕ニ就キレ犯罪人員	并ニ違警罪處斷人員	明治三十四年
桑名町	一九	八六	一〇五
赤須賀村	三	二七	三〇
城南部村	一	四	五
桑部村	一	二	三
在良村	一	二	三
益生村	一	二	三
大山田村	一	二	三
深谷村	一	二	三
野代村	一	二	三
古演村	一	二	三
古美村	一	二	三
町村名	捕ニ就キレ犯罪人員	并ニ違警罪處斷人員	明治三十四年
三十一	一九	八六	一〇五

兵事警察

百三十五

百三十四

町村名	火災及消防				町村名	伊智島村	木曾岬村	長島村	楠取村	七度村	多度村	古美村	古演村	野代村	深谷村
	全焼	半焼	消留	計											
赤須賀村															
桑名町															
城南海村															
町村名	全焼	半焼	消留	計	付現住戸数	組数	人員	煙	指子	ポンプ	龍吐水	水桶	付現住戸数	町村名	
三十二年														三十二年	
三十三年														三十三年	
合計														合計	
三十二年	四〇八	三六七	四三三	二五二	四二八	二七五	二七九	一四八	一四	一四	一四	一四	二八	三十二年	
三十三年														三十三年	
合計														合計	
伊智島村														伊智島村	
木曾岬村														木曾岬村	
長島村														長島村	
楠取村														楠取村	
七度村														七度村	
多度村														多度村	
古美村														古美村	
古演村														古演村	
野代村														野代村	
深谷村														深谷村	

第百三十二

火災及消防

明治三十四年

百三十七

町村名	盗難ニ罹リシ家屋及財産價額				町村名	伊智島村	木曾岬村	長島村	楠取村	七度村	多度村	古美村	古演村	野代村	深谷村
	盗難ニ罹リシ家屋	盗難ニ罹リシ財産價額	現住戸ニ付盗難ニ罹リシ家屋	平均一戸ノ價額											
赤須賀村															
桑名町															
城南海村															
町村名	盗難ニ罹リシ家屋	盗難ニ罹リシ財産價額	現住戸ニ付盗難ニ罹リシ家屋	平均一戸ノ價額	町村名	伊智島村	木曾岬村	長島村	楠取村	七度村	多度村	古美村	古演村	野代村	深谷村
三十一年					三十一年										
三十二年					三十二年										
三十三年					三十三年										
合計					合計										
三十一年	?	?	?	?	三十一年	四	二	二	三	六	五	二	一	四	七
三十二年					三十二年										
三十三年					三十三年										
合計					合計										
伊智島村					伊智島村										
木曾岬村					木曾岬村										
長島村					長島村										
楠取村					楠取村										
七度村					七度村										
多度村					多度村										
古美村					古美村										
古演村					古演村										
野代村					野代村										
深谷村					深谷村										

第百三十一

盗難ニ罹リシ家屋及財産價額

(明治三十四年)

百三十六

○財政

第百三十三 國 稅

明治三十四年度

町村名	稅							合計	現在一戸二付平均納稅額
	地租	所得稅	營業稅	酒稅	醬油稅	賣藥稅	合計		
赤須賀村	六二八、八九〇	四六四、〇六七	六二四、八〇六	三、九一九、九六七	六、七四九、六	九四、〇〇〇	四、一五五、六五五	二、五九四	
城部村	四、八五二	四、九七〇	一七〇、七四〇	二、四四三、三	三、五三一、五	一、〇〇〇	二、四四五、六	四、一八	
桑部村	二、七〇五	三、三〇〇	三、三七八	二、七三三、五	二、八九五、六	三、〇〇〇	五、〇九四、九四四	一〇、四四〇	
在良村	三、二八二	二、九五八	三、二四三	三、四三三、二	一、六八四、四	—	二、七五三、五五九	一〇、七九四	
益生村	三、二四〇、八八	一、六〇、一〇四	三、〇一六、九	三、七四一、〇	—	—	三、六〇、一、九六	一〇、七九四	
大山田村	六、四八九、〇四五	三、七、一〇六	八、〇四五	六、六九六、五六六	一、八二八	六、〇〇〇	七、八五五、八四	一、五二八	
深谷村	三、九七六、一	四、四〇〇	一、〇八二、四六	三、七六九、三三	三、〇九九、四	二、〇〇〇	八、一五三、七四	一、五二八	
野代村	三、〇三〇、九〇	一、八九五、〇	六、〇九六	三、〇五七、一	—	—	三、〇五七、一	一、七二二	
古美村	二、六三三、七六	一、七、八〇六	八、三三八	二、六四九、八六	—	—	二、六四九、八六〇	一、七二二	
多度村	二、四四六、三	七、五、六〇四	三、九六四	二、五九九、七	—	—	二、五九九、七	一、三三三	
七取村	一、七〇〇、三	一、四、九二〇	三、〇九三	一、九六九、八	—	—	一、九六九、八	一、三三三	
楠島村	二、四九〇、六	四、一、六〇〇	一、五、四三三	三、三六五、六	—	—	三、三六五、六	一、三三三	
長島村	三、七、七〇〇	一、〇、三三〇	一、八、八〇五	一、二、七九、六	—	—	一、二、七九、六	一、三三三	
木曾岬村	六、四八三、〇〇	一、〇、三三〇	六、三三三	六、三三三	—	—	六、三三三	一、三三三	
伊智島村	二、八三三、五〇七	二、九、八八一	二、七、八九	二、四、一、二七	—	—	二、四、一、二七	一、三三三	

百三十九

町村名	防 災							合計	現在一戸二付平均納稅額
	全燒	半燒	消留	計	付現住戸數	組數	人員		
赤須賀村	—	—	—	—	—	—	—	—	
城部村	—	—	—	—	—	—	—	—	
桑部村	—	—	—	—	—	—	—	—	
在良村	—	—	—	—	—	—	—	—	
益生村	—	—	—	—	—	—	—	—	
大山田村	—	—	—	—	—	—	—	—	
深谷村	—	—	—	—	—	—	—	—	
野代村	—	—	—	—	—	—	—	—	
古美村	—	—	—	—	—	—	—	—	
多度村	—	—	—	—	—	—	—	—	
七取村	—	—	—	—	—	—	—	—	
楠島村	—	—	—	—	—	—	—	—	
長島村	—	—	—	—	—	—	—	—	
木曾岬村	—	—	—	—	—	—	—	—	
伊智島村	—	—	—	—	—	—	—	—	
合計	三〇	四	三	三	三六	二五	二〇	一八	
三十一年	六	—	—	—	八	—	—	—	
三十二年	四	—	—	—	四	—	—	—	
三十三年	三	—	—	—	三	—	—	—	

百三十八

町村名	地租	所得稅	營業稅	酒稅	醬油稅	賣糖稅	合計	現在一戸平均納稅額
合 計	五、四一〇、五三三	六、〇三三、五三六	七、四八八、八六六	九、五七五、八八七	一、六六二、四八八	一、三〇〇、三九八	二、九四四、八八八	九、九一八
三十三年	五、五九五、八四九	七、二〇〇、七三三	七、五八七、七〇〇	九、五七五、二七六	一、五七七、六三三	一、三〇〇、三九八	二、九四四、八八八	九、九一八
三十二年	五、三七八、三〇六	六、八三三、三八二	六、八四三、二〇六	九、四八〇、一七〇	一、〇七一、六四四	一、二二〇、三三三	二、五五五、五五五	九、五三三
三十一年	四、七〇二、二八三	六、八四〇、九九五	七、〇六六、九七九	九、一七三、三九九	一、〇七三、九九九	一、〇〇〇、〇〇〇	二、五五五、五五五	九、五三三

一本表ノ外桑名取引所納稅額ハ左ノ如シ
 一 本表中三十四年度法人ニ係ル所得稅桑名町ニ貳千八百三十六圓四拾壹錢九厘 大山田村ニ拾三圓九拾九錢五厘包合セリ
 三十四年八千三百四拾圓拾壹錢八厘 三十三年壹萬五千五百九拾圓八拾六錢八厘 三十二年壹萬四千四百五拾九圓拾貳錢壹厘 三十一年九千九百五拾五圓八錢八厘 三十二年壹萬四千四百五拾

第百三十四 縣稅ノ一

明治三十四年度

町村名	地租	戸數	營業稅	工業稅	營業稅附加稅	特種附加稅	雜稅	計	現在一戸平均納稅額
桑名町	一、三六七、七〇七	二、七九八、〇二一	一、三二五、七九七	三、五二九、九九九	二、二八〇、九七九	一、〇八〇、〇〇〇	五、〇五二、六六四	一、三二五、〇二一	三、五二九
赤須賀村	八、四九九	四、五二六、五五五	八、九〇六、八	九、七三七	六、九七七	—	二〇五、七〇九	一、〇八〇、〇〇〇	三、四四八
城南村	一、三九九、七二二	三、七六八、八八八	三、五四七	一、八一六、六	四、〇八九四	四、〇〇〇	三、三五二、六	一、〇八〇、〇〇〇	四、一四五
桑名村	七、六六六、二	一、九八八、四四	二、六六七	一、五三三	二、八八六、六	四、〇〇〇	一、五七、七九	一、〇八〇、〇〇〇	四、一四五
在良村	九、〇四九	三、五〇九、三	五、九九四	五、八〇七	五、四三二	—	二、三三、六八四	一、〇八〇、〇〇〇	四、一四五
益生村	八、九一七、二	四、八五五、七	二、六三二、五	三、七〇、六	六、六一二	—	二、五、七四八	一、〇八〇、〇〇〇	四、一四五
大山田村	一、七九九、〇〇〇	五、七九五、二	六、〇八〇	五、四四一	九、七六六、六	一、六〇〇	四、四〇、五八	一、〇八〇、〇〇〇	四、一四五
深谷村	一、二六六、二	四、〇八九、一	二、八七五	三、〇二七	三、二〇九	—	二、五九、六九九	一、〇八〇、〇〇〇	四、一四五

町村名	地租	戸數	營業稅	工業稅	營業稅附加稅	特種附加稅	雜稅	計	現在一戸平均納稅額
野代村	八、九三六、九	二、〇三三、一〇六	一、六八〇、〇	六、七〇五	六、〇一九	八〇〇	九、九四三	一、五二一、四三	四、四四
古演村	四、一六五、〇	一、三三三、三	一、六六五、〇	一、四八三、三	二、九八八、三	—	一、〇〇、〇五九	一、〇三六、八七八	三、四四五
古美村	四、四九九、三	一、七九七、二八	一、三三〇、〇	一、五七五、九	六、九六六	—	九三、〇〇九	七、三二四、五	三、〇〇四
多度村	五、九三三、九	三、〇一三、三	四、一七四	二、四〇、九八	三、〇三五	二、〇〇〇	一、七〇、八〇八	一、六六、五五	三、二二九
七取村	四、八三九、二	三、二八九、五	六、八四〇、七	一、〇、九四〇	五、一〇三七	—	三、九、五〇八	一、三三、七七八	三、二二九
楠村	六、五三三、〇	二、六六六、三	一、九五六、六	一、六〇、三	一、五三三	四、〇〇〇	二、〇七、四七三	一、一四〇、五五六	三、二二九
長島村	一、〇四八、九〇	六、六七六、三	一、五、九四	三、三三三	六、四九六	六、〇〇〇	五、五、〇五五	二、四四六、六〇〇	二、八八二
水曾村	一、六六六、三	四、八〇八、九	五、九六四、三	三、三三三	二、七、一六九	三、六〇〇	三、八、八九七	二、四七、一七三	四、三三五
伊曾島村	六、五三三、〇	二、八二二、三六	一、九五三、三	五、〇九三	四、一〇五、〇	一、六〇〇	二、六、五三六	一、三三、三三四	三、四三七
合 計	一、四七二、八八二	八、五四一、三三	二、一八九、三七	七、九三二	二、七九、九九八	三、〇、四〇〇	九、一八四、〇八四	三、八、二〇、三五三	三、四六五
三十三年度	一、八〇四、〇九九	一、〇七五、五七四	二、二〇五、四九七	六、四八五、九	一、五二五、一七三	—	八、三三、三〇三	四、一四四、五九四	三、八六八
三十二年度	一、七六三、二一〇	一、〇五六、六六五	二、〇八三、〇九二	五、五八八、五五	一、三三、二八七	—	七、八七、九六八	四、〇〇、五五五	三、六八九
三十一年度	二、二九七、七八八	八、〇五五、一四	一、九四三、一〇五	四、五九、九八	一、四〇、四七七	—	七、五二、三三五	三、〇八七、八六七	二、八八九

第百三十五 縣稅ノ二

明治三十四年度

町村名	下草及産物使用並木敷川敷道敷不用物品古材糞尿堤樹枯損學資縣稅納納金	合計	現在一戸平均納稅額
桑名町	二、三三三	二、三三三	一、五、九五三
赤須賀村	六、五四五	六、五四五	七、九〇五
城南村	一、〇一一	一、〇一一	一、三四五
桑名村	一、三三	一、三三	一、三三
在良村	五、七〇八	五、七〇八	五、七〇八

町村名	伊智島村	木曾岬村	長島村	楠取村	七取村	多度村	古美村	古演村	野代村	深谷村	大山田村	益生村	在良村	桑部村	城南村	赤須賀村	桑名町
三十一年度	四六三、七五六、四九三、〇〇〇																三、八四四、〇〇〇
三十二年度	四七五、二〇〇、五七〇、二七五																三、八〇〇、〇〇〇
三十三年度	四八五、八五五、三九、四五〇																三、七五〇、〇〇〇
合計	四八六、三五〇、四三、四七五																三、八〇〇、〇〇〇
伊智島村																	三、八〇〇、〇〇〇
木曾岬村																	一、〇〇〇、〇〇〇
長島村																	一、〇〇〇、〇〇〇
楠取村																	一、〇〇〇、〇〇〇
七取村																	一、〇〇〇、〇〇〇
多度村																	一、〇〇〇、〇〇〇
古美村																	一、〇〇〇、〇〇〇
古演村																	一、〇〇〇、〇〇〇
野代村																	一、〇〇〇、〇〇〇
深谷村																	一、〇〇〇、〇〇〇
大山田村																	一、〇〇〇、〇〇〇
益生村																	一、〇〇〇、〇〇〇
在良村																	一、〇〇〇、〇〇〇
桑部村																	一、〇〇〇、〇〇〇
城南村																	一、〇〇〇、〇〇〇
赤須賀村																	一、〇〇〇、〇〇〇
桑名町																	三、八〇〇、〇〇〇
合計	四八六、三五〇、四三、四七五																三、八〇〇、〇〇〇

第百三十六

縣 稅 ノ 三

(雜入金)

明治三十四年度

町村名	伊智島村	木曾岬村	長島村	楠取村	七取村	多度村	古美村	古演村	野代村	深谷村	大山田村	益生村	在良村	桑部村	城南村	赤須賀村	桑名町
三十一年度	四九、九三三																四、五二〇、〇〇〇
三十二年度	八、九四九																四、五二〇、〇〇〇
三十三年度	一、八五五																四、五二〇、〇〇〇
合計	六〇、七三七																四、五二〇、〇〇〇
伊智島村																	四、五二〇、〇〇〇
木曾岬村																	一、〇〇〇、〇〇〇
長島村																	一、〇〇〇、〇〇〇
楠取村																	一、〇〇〇、〇〇〇
七取村																	一、〇〇〇、〇〇〇
多度村																	一、〇〇〇、〇〇〇
古美村																	一、〇〇〇、〇〇〇
古演村																	一、〇〇〇、〇〇〇
野代村																	一、〇〇〇、〇〇〇
深谷村																	一、〇〇〇、〇〇〇
大山田村																	一、〇〇〇、〇〇〇
益生村																	一、〇〇〇、〇〇〇
在良村																	一、〇〇〇、〇〇〇
桑部村																	一、〇〇〇、〇〇〇
城南村																	一、〇〇〇、〇〇〇
赤須賀村																	一、〇〇〇、〇〇〇
桑名町																	三、八〇〇、〇〇〇
合計	六〇、七三七																四、五二〇、〇〇〇

第三百三十七

町村名 町村稅

町村名	地價制	戸別制	營業制	所得稅制	及別制	計	平均稅額
赤須賀町	六二〇、八八	九、六四〇、四八	三、四二、五五	二、一九、二六		一、六〇三、八〇	四、四八
△赤須賀村		一、三九、五七			一、五、五二	一、三九、五七	二、六二
△赤須賀村	九、八八七	八、二〇六	二、九〇五			二〇、三九四	四、一五
桑名町	五、二一八	三、六一三〇				九、三三九	三、五二
△桑名村	六、二、二四〇	四、七、二五六				一〇、八、九五六	二、六五六
在桑名	五、九、六九	一、二、二七七	六、八、八七			一、七、〇、三三	二、七〇
△大生	六、〇、二八二	九、四、六三三	一、三、四〇二		五、〇、六三	二、三、六八六	三、一五六
△大生村	九、六、二七九	六、二、六六				一、五、八、〇七	二、八八
深谷	四、〇、四三九	四、七、二〇〇				八、七、六三九	二、七二
△深谷村	四、六、二二	二、四、一、九				六、七、〇、五	二、八六
古美	四、六、二二	四、〇、六〇〇				八、六、八二	三、三六
△古美村	三、四、一、九	一、八、六、七	三、〇、二七			六、四、一、九	五、七
七取	四、二、七	一、八、六、七				六、一、三、四	三、〇
△七取村	三、〇、四、二	二、六、一、四	八、一、四	三、九、七	四、〇、九	一、一、一、〇	三、〇
長島	一、四、七、四	二、六、一、四				四、〇、八、八	五、一
△長島村	八、四、〇、二	六、八、六	九、〇			一、〇、五、六	三、七
伊賀	三、八、四、七	五、〇、四、三	五、三			九、三、八	三、六
合計	一〇、四、〇、〇	三、九、九、三	四、九、六、六	二、七、四、三	二、三、九、〇	四、一、三、六	三、八
三十三年度	二、六、九、九	二、〇、三、一〇	三、一、四、三	一、五、〇、三	三、五、七、〇	五、五、六、八	五、二

第三百三十八

滞納處分

明治三十四年度

一本表町村名ノ上ニ△印ヲ付シタルモノハ區費ヲ包含セリ

町村名	納期日ヲ過キ 完納セサル者 人員	納期日ヲ過キ 完納セサル者 人員	納期日ヲ過キ 完納セサル者 人員	納期日ヲ過キ 完納セサル者 人員	納期日ヲ過キ 完納セサル者 人員	納期日ヲ過キ 完納セサル者 人員	納期日ヲ過キ 完納セサル者 人員	納期日ヲ過キ 完納セサル者 人員	納期日ヲ過キ 完納セサル者 人員
赤須賀町	六	五	三	三	三	三	三	三	三
△赤須賀村									
△赤須賀村									
桑名町	五	三	二	二	二	二	二	二	二
△桑名村									
在桑名									
△大生									
△大生村									
深谷	二	三	九	九	九	九	九	九	九
△深谷村									
古美	七	二	九	九	九	九	九	九	九
△古美村									
古美	一	二	二	二	二	二	二	二	二
△古美村									
七取	九	三	三	三	三	三	三	三	三
△七取村									
長島	一	一	一	一	一	一	一	一	一
△長島村									
伊賀	一	一	一	一	一	一	一	一	一
合計	九	九	九	九	九	九	九	九	九
三十二年度	一、四、九、六	一、七、七、三	二、二、九、四	一、七、五、九	二、二、九、四	一、七、五、九	二、二、九、四	一、七、五、九	二、二、九、四
三十一年度	一、四、六、九	一、五、八、二	一、八、七、五	一、三、〇、六	一、〇、四、〇	一、三、〇、六	一、〇、四、〇	一、三、〇、六	一、〇、四、〇

町村名	納期日ヲ過キ 完納セサル者 人員税額				財産差押 處分缺損ニ 納期ヲ過キ 完納セサル者 人員税額				納期日ヲ過キ 完納セサル者 人員税額				納期日ヲ過キ 完納セサル者 人員税額			
	三十一年度	三十二年度	三十三年度	合計	三十一年度	三十二年度	三十三年度	合計	三十一年度	三十二年度	三十三年度	合計	三十一年度	三十二年度	三十三年度	合計
町	三	九〇、二八五、四〇〇	一〇〇、三九五、一五七	一六〇、〇三二、四八三	三	—	—	三	—	—	—	—	—	—	—	—
長島村	—	—	—	—	—	—	—	—	—	—	—	—	—	—	—	—
木曾岬村	—	—	—	—	—	—	—	—	—	—	—	—	—	—	—	—
伊賀島村	—	—	—	—	—	—	—	—	—	—	—	—	—	—	—	—
合計	三	九〇、二八五、四〇〇	一〇〇、三九五、一五七	一六〇、〇三二、四八三	三	—	—	三	—	—	—	—	—	—	—	—

第百三十九 郡役所經費

科目	三十四年度決算			三十三年度決算			三十二年度決算		
	俸給及諸給	書記俸給	郡視察俸給	俸給及諸給	書記俸給	郡視察俸給	俸給及諸給	書記俸給	郡視察俸給
俸給及諸給	四六三、〇五〇	一、五七〇、〇八三	一、三六、一〇〇	四一九、六一五	一、二五七、二七三	一、二四六、三九〇	四一六、一五二	一、二五七、二七三	一、二四六、三九〇
書記俸給	—	—	—	—	—	—	—	—	—
郡視察俸給	—	—	—	—	—	—	—	—	—
合計	四六三、〇五〇	一、五七〇、〇八三	一、三六、一〇〇	四一九、六一五	一、二五七、二七三	一、二四六、三九〇	四一六、一五二	一、二五七、二七三	一、二四六、三九〇

第百四十 郡費

科目	三十四年度決算			三十三年度決算			三十二年度決算		
	備用品費	消耗品費	圖書及印刷費	備用品費	消耗品費	圖書及印刷費	備用品費	消耗品費	圖書及印刷費
備用品費	四五、九九九	—	—	七五、一一三	—	—	—	—	—
消耗品費	二八四、八九四	—	—	二九七、七四四	—	—	—	—	—
圖書及印刷費	二九、四三六	—	—	二七、四六〇	—	—	—	—	—
合計	三四四、〇〇〇	—	—	三五〇、三一七	—	—	—	—	—

財 表

百四十八

科 目	出	
	郡金庫費	郡會議費
三十四年度決算	三,700	八,160
三十三年度決算		
三十二年度決算		
合計	三,700	八,160

一本表寄附金ノ欄ハ三十三年度ニ於テハ縣補助金ト記載セシ分改稱ニ付参照ノ事

第百四十一 學校組合費

科 目	收 入		支 出	
	雜次入	前年度繰越金	雜次出	前年度繰越金
三十四年度決算	三,727.70	一,328.50	一,249.36	一,200.00
三十三年度決算	四,041.27	六,780.42	七,597.56	二,402.63
三十二年度決算				
合計	七,768.97	八,109.12	八,846.92	三,602.63

第百四十二 水利組合費

科 目	收 入		支 出	
	雜次入	前年度繰越金	雜次出	前年度繰越金
三十四年度決算	四,204.90		二,755.00	三,618.50
三十三年度決算	一,652.85	一,652.85	九,334.66	七,217.00
三十二年度決算				
合計	五,857.75	1,652.85	12,090.66	10,835.50

第百四十三 町村費收入ノ一

明治三十四年度

町 村 名	財產ヨリ 生ズル收入	使用料及 手数料	雜次入	前年度 繰越金	國 庫交付金	縣 交付金	縣 補助金	寄 附金	公 債	小 計
町	三六〇.一八五									三六〇.一八五
村										
合計	三六〇.一八五									三六〇.一八五

財 表

百四十九

町村名	財源		雑収入	前年度繰越金	交付金	交付金	補助金	寄附金	公債	小計
	生計収入	使用料及手数料								
桑名町	1,230,000	1,500,000	1,490,000	5,000,000	5,000,000	1,000,000	1,000,000	1,000,000	1,000,000	1,970,000
赤須賀村	700,000	700,000	1,500,000	1,000,000	1,000,000	1,000,000	1,000,000	1,000,000	1,000,000	3,970,000
桑名南村	1,300,000	1,300,000	1,500,000	1,000,000	1,000,000	1,000,000	1,000,000	1,000,000	1,000,000	3,970,000
在良村	500,000	500,000	1,000,000	1,000,000	1,000,000	1,000,000	1,000,000	1,000,000	1,000,000	3,970,000
益生村	1,000,000	1,000,000	1,000,000	1,000,000	1,000,000	1,000,000	1,000,000	1,000,000	1,000,000	3,970,000
大山田村	500,000	500,000	1,000,000	1,000,000	1,000,000	1,000,000	1,000,000	1,000,000	1,000,000	3,970,000
野代村	1,000,000	1,000,000	1,000,000	1,000,000	1,000,000	1,000,000	1,000,000	1,000,000	1,000,000	3,970,000
古美村	1,000,000	1,000,000	1,000,000	1,000,000	1,000,000	1,000,000	1,000,000	1,000,000	1,000,000	3,970,000
古美村	1,000,000	1,000,000	1,000,000	1,000,000	1,000,000	1,000,000	1,000,000	1,000,000	1,000,000	3,970,000
多度村	1,000,000	1,000,000	1,000,000	1,000,000	1,000,000	1,000,000	1,000,000	1,000,000	1,000,000	3,970,000
七取村	1,000,000	1,000,000	1,000,000	1,000,000	1,000,000	1,000,000	1,000,000	1,000,000	1,000,000	3,970,000
長島村	1,000,000	1,000,000	1,000,000	1,000,000	1,000,000	1,000,000	1,000,000	1,000,000	1,000,000	3,970,000
木曾島村	1,000,000	1,000,000	1,000,000	1,000,000	1,000,000	1,000,000	1,000,000	1,000,000	1,000,000	3,970,000
伊賀島村	1,000,000	1,000,000	1,000,000	1,000,000	1,000,000	1,000,000	1,000,000	1,000,000	1,000,000	3,970,000
桑名第一區	1,000,000	1,000,000	1,000,000	1,000,000	1,000,000	1,000,000	1,000,000	1,000,000	1,000,000	3,970,000
桑名第二區	1,000,000	1,000,000	1,000,000	1,000,000	1,000,000	1,000,000	1,000,000	1,000,000	1,000,000	3,970,000
城南第一區	1,000,000	1,000,000	1,000,000	1,000,000	1,000,000	1,000,000	1,000,000	1,000,000	1,000,000	3,970,000
城南第二區	1,000,000	1,000,000	1,000,000	1,000,000	1,000,000	1,000,000	1,000,000	1,000,000	1,000,000	3,970,000
大山田第一區	1,000,000	1,000,000	1,000,000	1,000,000	1,000,000	1,000,000	1,000,000	1,000,000	1,000,000	3,970,000
大山田第二區	1,000,000	1,000,000	1,000,000	1,000,000	1,000,000	1,000,000	1,000,000	1,000,000	1,000,000	3,970,000

百五十

町村名	町村費収入ノ二		小計	計
	三十一年度	三十二年度		
木曾島第一區	1,000,000	1,000,000	2,000,000	2,000,000
木曾島第二區	1,000,000	1,000,000	2,000,000	2,000,000
合計	2,000,000	2,000,000	4,000,000	4,000,000
三十一年度	4,000,000	4,000,000	8,000,000	8,000,000
三十二年度	4,000,000	4,000,000	8,000,000	8,000,000
三十三年度	4,000,000	4,000,000	8,000,000	8,000,000

第百四十四 町村費収入ノ二 明治三十四年度

町村名	町村税	地價割	營業割	戸別割	所得税割	反別割	小計	計
赤須賀村	1,300,000	1,300,000	1,000,000	1,000,000	1,000,000	1,000,000	6,900,000	6,900,000
桑名南村	1,200,000	1,200,000	1,000,000	1,000,000	1,000,000	1,000,000	6,400,000	6,400,000
在良村	1,000,000	1,000,000	1,000,000	1,000,000	1,000,000	1,000,000	5,000,000	5,000,000
益生村	1,000,000	1,000,000	1,000,000	1,000,000	1,000,000	1,000,000	5,000,000	5,000,000
大山田村	1,500,000	1,500,000	1,000,000	1,000,000	1,000,000	1,000,000	6,000,000	6,000,000
野代村	1,500,000	1,500,000	1,000,000	1,000,000	1,000,000	1,000,000	6,000,000	6,000,000
古美村	1,500,000	1,500,000	1,000,000	1,000,000	1,000,000	1,000,000	6,000,000	6,000,000
古美村	1,500,000	1,500,000	1,000,000	1,000,000	1,000,000	1,000,000	6,000,000	6,000,000
多度村	1,500,000	1,500,000	1,000,000	1,000,000	1,000,000	1,000,000	6,000,000	6,000,000
七取村	1,500,000	1,500,000	1,000,000	1,000,000	1,000,000	1,000,000	6,000,000	6,000,000
長島村	1,500,000	1,500,000	1,000,000	1,000,000	1,000,000	1,000,000	6,000,000	6,000,000
木曾島村	1,500,000	1,500,000	1,000,000	1,000,000	1,000,000	1,000,000	6,000,000	6,000,000
伊賀島村	1,500,000	1,500,000	1,000,000	1,000,000	1,000,000	1,000,000	6,000,000	6,000,000
桑名第一區	1,500,000	1,500,000	1,000,000	1,000,000	1,000,000	1,000,000	6,000,000	6,000,000
桑名第二區	1,500,000	1,500,000	1,000,000	1,000,000	1,000,000	1,000,000	6,000,000	6,000,000
城南第一區	1,500,000	1,500,000	1,000,000	1,000,000	1,000,000	1,000,000	6,000,000	6,000,000
城南第二區	1,500,000	1,500,000	1,000,000	1,000,000	1,000,000	1,000,000	6,000,000	6,000,000
大山田第一區	1,500,000	1,500,000	1,000,000	1,000,000	1,000,000	1,000,000	6,000,000	6,000,000
大山田第二區	1,500,000	1,500,000	1,000,000	1,000,000	1,000,000	1,000,000	6,000,000	6,000,000

附 表

百五十一

町村名	町村税	地價割	營業割	戸別割	所得税割	及別割	小計	計	
赤須賀村	四三三、六二	二八、五五	三、八六	一、八六	三、二〇	七三、八六	六五、〇〇	六、七四、一五七	
城南村	四九、一三	一八、一四	二、二五	四、七五	一、三三	五、六〇	二、五〇	四、三九、五八九	
桑名第一區	四三、〇〇	二六、二八	七、五〇	三、四七	二、八七	一、三〇	二、五〇	六、七、七五	
伊智島村	四三、〇〇	二六、二八	七、五〇	三、四七	二、八七	一、三〇	二、五〇	六、七、七五	
長島村	二、六〇	一、二〇	〇、三〇	〇、一〇	〇、〇〇	〇、〇〇	〇、〇〇	一、九、九〇	
木曾村	一、二〇	〇、六〇	〇、一五	〇、〇五	〇、〇二	〇、〇一	〇、〇一	一、四、九七	
七取村	五、七〇	二、二八	〇、七〇	〇、二五	〇、八〇	〇、二八	〇、八〇	一、四、九七	
多度村	四、四〇	一、五〇	〇、五〇	〇、一五	〇、五〇	〇、一五	〇、五〇	一、四、九七	
古美村	二、八〇	〇、九〇	〇、三〇	〇、一〇	〇、三〇	〇、一〇	〇、三〇	一、四、九七	
野代村	四、〇〇	一、三〇	〇、四〇	〇、一五	〇、五〇	〇、一五	〇、五〇	一、四、九七	
深谷村	六、〇〇	二、〇〇	〇、六〇	〇、二〇	〇、八〇	〇、二〇	〇、八〇	一、四、九七	
大山田村	七、一〇	二、三〇	〇、七〇	〇、二五	〇、九〇	〇、二五	〇、九〇	一、四、九七	
益生村	七、一〇	二、三〇	〇、七〇	〇、二五	〇、九〇	〇、二五	〇、九〇	一、四、九七	
在良村	四、三〇	一、四〇	〇、四〇	〇、一五	〇、五〇	〇、一五	〇、五〇	一、四、九七	
桑名第二區	四、三〇	一、四〇	〇、四〇	〇、一五	〇、五〇	〇、一五	〇、五〇	一、四、九七	
城南第一區	四、三〇	一、四〇	〇、四〇	〇、一五	〇、五〇	〇、一五	〇、五〇	一、四、九七	
城南第二區	四、三〇	一、四〇	〇、四〇	〇、一五	〇、五〇	〇、一五	〇、五〇	一、四、九七	
大山田第一區	四、三〇	一、四〇	〇、四〇	〇、一五	〇、五〇	〇、一五	〇、五〇	一、四、九七	
大山田第二區	四、三〇	一、四〇	〇、四〇	〇、一五	〇、五〇	〇、一五	〇、五〇	一、四、九七	
木曾第一區	四、三〇	一、四〇	〇、四〇	〇、一五	〇、五〇	〇、一五	〇、五〇	一、四、九七	
木曾第二區	四、三〇	一、四〇	〇、四〇	〇、一五	〇、五〇	〇、一五	〇、五〇	一、四、九七	
合計	四、二、六、六六	一、〇、四、五〇	四、一、九、六六	三、九、一、三三	二、一、四、五三	二、三、九、〇〇	四、一、三、六二	八、一、六、八〇	
三十三年	五、五、五、八三	二、六、九、一	三、二、四、三三	二、一、〇、四一	一、五、〇、三〇	三、五、七、〇五	五、五、六、八三	九、四、二、九、九四	
三十二年	三、八、九、〇三	一、四、九、六八	二、二、九、四七	一、七、四、二九	一、七、五、六九	二、三、八、一三	三、八、九、〇三	六、五、九、三、七九	
三十一年	四、五、九、六八	一、四、九、六八	一、八、七、五五	一、五、八、二四	一、二、〇、〇九	一、〇、四、〇四	三、四、五、九〇	五、八、八、一、三五	
町村名	役場費	會議費	土木費	教育費	衛生費	救助費	警備費	勸業費	小計

第百四十五 町村費支出ノ一

明治三十四年度

町村名	町村税	地價割	營業割	戸別割	所得税割	及別割	小計	計	
赤須賀村	四三三、六二	二八、五五	三、八六	一、八六	三、二〇	七三、八六	六五、〇〇	六、七四、一五七	
城南村	四九、一三	一八、一四	二、二五	四、七五	一、三三	五、六〇	二、五〇	四、三九、五八九	
桑名第一區	四三、〇〇	二六、二八	七、五〇	三、四七	二、八七	一、三〇	二、五〇	六、七、七五	
伊智島村	四三、〇〇	二六、二八	七、五〇	三、四七	二、八七	一、三〇	二、五〇	六、七、七五	
長島村	二、六〇	一、二〇	〇、三〇	〇、一〇	〇、〇〇	〇、〇〇	〇、〇〇	一、九、九〇	
木曾村	一、二〇	〇、六〇	〇、一五	〇、〇五	〇、〇二	〇、〇一	〇、〇一	一、四、九七	
七取村	五、七〇	二、二八	〇、七〇	〇、二五	〇、八〇	〇、二八	〇、八〇	一、四、九七	
多度村	四、四〇	一、五〇	〇、五〇	〇、一五	〇、五〇	〇、一五	〇、五〇	一、四、九七	
古美村	二、八〇	〇、九〇	〇、三〇	〇、一〇	〇、三〇	〇、一〇	〇、三〇	一、四、九七	
野代村	四、〇〇	一、三〇	〇、四〇	〇、一五	〇、五〇	〇、一五	〇、五〇	一、四、九七	
深谷村	六、〇〇	二、〇〇	〇、六〇	〇、二〇	〇、八〇	〇、二〇	〇、八〇	一、四、九七	
大山田村	七、一〇	二、三〇	〇、七〇	〇、二五	〇、九〇	〇、二五	〇、九〇	一、四、九七	
益生村	七、一〇	二、三〇	〇、七〇	〇、二五	〇、九〇	〇、二五	〇、九〇	一、四、九七	
在良村	四、三〇	一、四〇	〇、四〇	〇、一五	〇、五〇	〇、一五	〇、五〇	一、四、九七	
桑名第二區	四、三〇	一、四〇	〇、四〇	〇、一五	〇、五〇	〇、一五	〇、五〇	一、四、九七	
城南第一區	四、三〇	一、四〇	〇、四〇	〇、一五	〇、五〇	〇、一五	〇、五〇	一、四、九七	
城南第二區	四、三〇	一、四〇	〇、四〇	〇、一五	〇、五〇	〇、一五	〇、五〇	一、四、九七	
大山田第一區	四、三〇	一、四〇	〇、四〇	〇、一五	〇、五〇	〇、一五	〇、五〇	一、四、九七	
大山田第二區	四、三〇	一、四〇	〇、四〇	〇、一五	〇、五〇	〇、一五	〇、五〇	一、四、九七	
木曾第一區	四、三〇	一、四〇	〇、四〇	〇、一五	〇、五〇	〇、一五	〇、五〇	一、四、九七	
木曾第二區	四、三〇	一、四〇	〇、四〇	〇、一五	〇、五〇	〇、一五	〇、五〇	一、四、九七	
合計	四、二、六、六六	一、〇、四、五〇	四、一、九、六六	三、九、一、三三	二、一、四、五三	二、三、九、〇〇	四、一、三、六二	八、一、六、八〇	
三十三年	五、五、五、八三	二、六、九、一	三、二、四、三三	二、一、〇、四一	一、五、〇、三〇	三、五、七、〇五	五、五、六、八三	九、四、二、九、九四	
三十二年	三、八、九、〇三	一、四、九、六八	二、二、九、四七	一、七、四、二九	一、七、五、六九	二、三、八、一三	三、八、九、〇三	六、五、九、三、七九	
三十一年	四、五、九、六八	一、四、九、六八	一、八、七、五五	一、五、八、二四	一、二、〇、〇九	一、〇、四、〇四	三、四、五、九〇	五、八、八、一、三五	
町村名	役場費	會議費	土木費	教育費	衛生費	救助費	警備費	勸業費	小計

町村名	役場費	會議費	土木費	教育費	衛生費	救助費	警備費	勸業費	小計
水智岬第二區	—	三〇八	—	一六七、七五三	—	—	—	—	一七〇、七六〇
合 計	一四、〇七五、二六六	七〇、五八八	三〇〇、九二二、三五五	三三、九六六、五九四	八、九二六、八四四	八〇、五〇〇	八〇、九、九八九	一六、九、五五八	七、〇、八四一、四四四
三十三年度	一三、〇〇九、九七七	七〇、八七三	四、五三三、八二七	一四、八〇三、八三三	六、二八二、四九八	一〇、五二六	八、九、九、九二〇	一七、六三三	八、一、三六八、〇〇五
三十二年度	一三、七六〇、〇〇〇	五、六〇六、〇〇〇	三、一〇四、六三九	一三、九七九、四九四	三、〇四九、三三三	一、五二五、〇〇〇	七、九、八、八〇〇	一、五、一、二七	五、三、七四七、七二二
三十一年度	一〇、九〇一、九八八	五、六、三三〇	一、八三六、〇三五	一三、〇八二、三三三	一〇、一、三三三	二、八三九、〇〇〇	七、四七、二、五四四	四、四、四、〇〇〇	四、二、七、五、五九五

一本表中・印ヲ付スルモノハ臨時費ヲ包含セリ

第百四十六 町村費支出ノ二 明治三十四年度

町村名	食水道費	共有建物費	繰替費	諸税反負担	町村公債費	雜支出	積立金	小計	計
赤須賀町	三、八八六、四九五	—	—	—	—	—	—	四、三、七、八八二	一、一、二、九、〇、四八
赤須賀村	—	—	—	—	—	—	—	二、五、七、二四	四、六、八、七、〇〇
赤須賀村	—	—	—	—	—	—	—	三、七、五、九三	三、五、四、五、九六
在良村	—	—	—	—	—	—	—	二、四、五、五九	三、三、七、三、七
益生村	—	—	—	—	—	—	—	二、八、四、五、九四	一、二、三、五、九
大山田村	—	—	—	—	—	—	—	四、五、一、四、八〇	一、九、四、六、二二
大山田村	—	—	—	—	—	—	—	五、九、一、八、八〇	六、四、〇、四、七、九五
野代村	—	—	—	—	—	—	—	三、四、五、九、六三	一、七、四、九、一五
古濱村	—	—	—	—	—	—	—	九、四、九、四、四五	一、三、六、七、七五
古濱村	—	—	—	—	—	—	—	五、三、三、三三	七、六、七、一、六六

町村名	食水道費	共有建物費	繰替費	諸税反負担	町村公債費	雜支出	積立金	小計	計
古美村	—	—	—	—	—	—	—	八、八、四、五、六	二、〇、四、三、四、七三
多度村	—	—	—	—	—	—	—	三〇〇、九、六、二	一、二、三、六、九、七三
七取村	—	—	—	—	—	—	—	一、三、二、三、二五	三、九、〇、七、五二
楠島村	—	—	—	—	—	—	—	八、一、六、四、三	一、三、八、八、三、八
水智岬村	—	—	—	—	—	—	—	四、八、九、〇、三	五、九、八、八、七、六九
伊智島村	—	—	—	—	—	—	—	三、四、九、二、〇四	四、九、四、三、〇八一
桑名第一區	—	—	—	—	—	—	—	三、八、九、五、一	一、四、八、八、二、九〇
桑名第二區	—	—	—	—	—	—	—	三、三、〇、六、九、三六	三、三、〇、六、九、三六
城南第一區	—	—	—	—	—	—	—	五、〇〇、〇〇〇	三、七、三、四、七
城南第二區	—	—	—	—	—	—	—	一、七、〇、〇〇〇	四、〇、八、一、五、三
大山田第一區	—	—	—	—	—	—	—	一、〇、一、八、一、七〇	五、三、三、二、〇、三
大山田第二區	—	—	—	—	—	—	—	六、八、七、一、一八	六、八、七、一、一八
水智岬第一區	—	—	—	—	—	—	—	六、九、六、九、〇三	六、九、六、九、〇三
水智岬第二區	—	—	—	—	—	—	—	七、六、二、四、四四	七、六、二、四、四四
合 計	三、四、〇、四、三六	一、二、九	—	—	—	—	—	八、三、六、六、一、四三	八、三、六、六、一、四三
三十三年度	三、五、五、三、三六	六、五、九二	—	—	—	—	—	一〇、一、八、一、七〇	九、一、五、四、九、七〇
三十二年度	二、九、四、〇、三	四、〇、五、九	—	—	—	—	—	九、九、九、二、〇九六	九、一、五、四、九、七〇
三十一年度	一、八、六、七、三三	四、一、一〇	—	—	—	—	—	六、九、五、七、四九	四、九、七、三、一、四四

一本表中・印ヲ付スルモノハ臨時費ヲ包含セリ

第百四十七 町村基本財産 明治三十四年度末

町村名	坪数	地価	坪数	物価	国債証券	現金	計	現戸数
赤須賀町	二二六	三三九,五〇〇	四九	一,九七九,〇〇〇		三三,八五二	一八,六一〇	五三三
赤須賀村	九	四,五〇〇	二七	八九,〇〇〇		一八,二二六	八九,二二六	一五八
森部村			六	三,八〇〇			三,八〇〇	一九
在良村			三	二,八〇〇			二,八〇〇	九
益生村			二	一,六〇〇			一,六〇〇	六
大山村			一	一,〇〇〇	一,〇〇〇,〇〇〇		一,〇〇〇,〇〇〇	一
野谷村			一	一,〇〇〇			一,〇〇〇	一
古演代村			一	一,〇〇〇			一,〇〇〇	一
古美村			一	一,〇〇〇			一,〇〇〇	一
多度村			一	一,〇〇〇			一,〇〇〇	一
七取村			一	一,〇〇〇			一,〇〇〇	一
楠島村			一	一,〇〇〇			一,〇〇〇	一
長島村			一	一,〇〇〇			一,〇〇〇	一
水島村			一	一,〇〇〇			一,〇〇〇	一
伊智島村			一	一,〇〇〇			一,〇〇〇	一
合計	四四四	四,六〇〇,〇〇〇	一五七	五,三六八,〇〇〇	一,〇〇〇,〇〇〇	三三,八五二	一八,六一〇	二八
三十三年	二二七	三三九,五〇〇	四九	一,九七九,〇〇〇		三三,八五二	一八,六一〇	五三三
三十二年	二七〇	四六九,三三〇	六五	四,三〇〇,〇〇〇		三三,一五六	一八,二二六	五七六
三十一年	二七六	四六九,三三〇	六五	四,三〇〇,〇〇〇		三三,一五六	一八,二二六	五七六

百五十六

○ 議 會

第百四十八 衆議院議員

明治三十四年四月一日

町村名	選挙権ヲ有スル人員	現住百戸ニ付	町村名	選挙権ヲ有スル人員	現住百戸ニ付
赤須賀町	二二六	三八	七取村	二五	六一
赤須賀村	九	三	楠島村	二七	七三
森部村		三	長島村	二八	七三
在良村		二	水島村	二九	七三
益生村		二	伊智島村	三〇	七三
大山村		一	合計	七五	六七
野谷村		一	三十一年	七五	六九
古演代村		一	三十二年	七〇	六五
古美村		一	三十三年	七〇	六五
多度村		一	合計	六五	五七

第百四十九 縣會議員

明治三十四年十月

町村名	選挙権ヲ有スル者	被選挙権ヲ有スル者	現住百戸ニ付	被選挙権アル者
赤須賀町	二二六	三八	六一	六
赤須賀村	九	三	七三	一
森部村		三	七三	一
在良村		二	七三	一
益生村		二	七三	一
大山村		一	七三	一
野谷村		一	七三	一
古演代村		一	七三	一
古美村		一	七三	一
多度村		一	七三	一
七取村		一	七三	一
楠島村		一	七三	一
長島村		一	七三	一
水島村		一	七三	一
伊智島村		一	七三	一
合計	二二六	三八	六八	一

百五十七

町村名	選舉權ヲ有スル者	被選舉權ヲ有スル者	現住百戸ニ付	被選舉權アル者	議員一人ニ付現住戸數
桑名町	五三	三三	一六〇	一六〇	八六
赤須賀村	一九	三	一〇	一〇	八
城部村	二〇九	二四	三三	三三	二四
桑部村	一五八	八	二〇	二〇	一八
在良村	一三六	八	二〇	二〇	一八
益生村	一四	八	一〇	一〇	八
大山田村	一〇	八	一〇	一〇	八
深谷村	二〇	八	一〇	一〇	八
野代村	二七	八	一〇	一〇	八
古美村	一七	八	一〇	一〇	八
多度村	二四	八	一〇	一〇	八
七取村	一七	八	一〇	一〇	八
楠島村	二九	八	一〇	一〇	八
長島村	二六	八	一〇	一〇	八
木曾村	一〇六	八	一〇	一〇	八
伊曾村	二六	八	一〇	一〇	八
合 計	二八八	一〇二	二五九	二五九	二八
三十三年	二八八	一〇二	二五九	二五九	二八
三十二年	二八八	一〇二	二五九	二五九	二八

第百五十

郡會議員

明治三十四年末

町村名	議員數	選舉權ヲ有スル者	被選舉權ヲ有スル者	現住百戸ニ付	被選舉權アル者	議員一人ニ付現住戸數
桑名町	四	五三	三三	一六〇	一六〇	八六
赤須賀村	一	一九	三	一〇	一〇	八
城部村	一	二〇九	二四	三三	三三	二四
桑部村	一	一五八	八	二〇	二〇	一八
在良村	一	一三六	八	二〇	二〇	一八
益生村	一	一四	八	一〇	一〇	八
大山田村	一	一〇	八	一〇	一〇	八
深谷村	一	二〇	八	一〇	一〇	八
野代村	一	二七	八	一〇	一〇	八
古美村	一	一七	八	一〇	一〇	八
多度村	一	二四	八	一〇	一〇	八
七取村	一	一七	八	一〇	一〇	八
楠島村	一	二九	八	一〇	一〇	八
長島村	一	二六	八	一〇	一〇	八
木曾村	一	一〇六	八	一〇	一〇	八
伊曾村	一	二六	八	一〇	一〇	八
合 計	二〇	二八八	一〇二	二五九	二五九	二八
三十三年	二〇	二八八	一〇二	二五九	二五九	二八

第百五十一

町村會議員

明治三十四年末

百六十

町村名	町村會議員	選舉權ヲ有スル者	議員一人ニ付現住戸數	現住百戸中選舉權ヲ有スル者
赤須賀町	三	一三	一三	一〇〇
赤須賀村	三	一五	一五	一〇〇
城南部村	三	二五	二五	一〇〇
桑部村	三	二七	二七	一〇〇
在良村	三	二七	二七	一〇〇
益生村	三	二七	二七	一〇〇
大山田村	三	二七	二七	一〇〇
深谷村	三	二七	二七	一〇〇
野代村	三	二八	二八	一〇〇
古美村	三	二八	二八	一〇〇
古美村	三	二八	二八	一〇〇
多度村	三	二九	二九	一〇〇
七取村	三	二九	二九	一〇〇
楠島村	三	二九	二九	一〇〇
長島村	三	二九	二九	一〇〇
水島村	三	二九	二九	一〇〇
伊智島村	三	二九	二九	一〇〇
合計	二四	四九三	四九三	四九五
三十三	二四	四九三	四九三	四九五

○官吏公吏

第百五十二

水利組合會議員及學校組合會議員

(明治三十四年)

町村名	水利組合會議員數	學校組合會議員數	町村名	水利組合會議員數	學校組合會議員數
多度村	六	一	多度村	六	一
長島村	一	一	長島村	一	一
水島村	一	一	水島村	一	一
伊智島村	一	一	伊智島村	一	一
合計	三	三	合計	三	三
三十三	三	三	三十三	三	三
三十二	三	三	三十二	三	三
三十一年	三	三	三十一年	三	三

第百五十三

郡長郡吏

明治三十四年末

郡長 壹人

郡書記 拾壹人

高等官 六等 高等官 五等 七人

判任官 七人

年俸 八百圓
月俸總額 百八拾七圓

郡視導 壹人
郡史 四人

判任官四等

月俸額 三拾圓
全 貳拾四圓
全 三拾五圓

第百五十四

町村吏員

明治三十四年末

町村名	町村長		助役		収入役		書記		常務委員		計	町村長		助役		収入役		書記		常務委員		計	史員一人ノ平均額
	名	給	名	給	名	給	名	給	名	給		名	給	名	給	名	給	名	給	名	給		
桑名町	一	二九一六	一	一四一七	一	一三〇〇	一	二二六六	一	二四〇〇	一	二九一六	一	一四一七	一	一三〇〇	一	二二六六	一	二四〇〇	一	二九一六	八六二
赤須賀村	一	二五〇〇	一	四一七	一	三三〇〇	一	二二六六	一	二四〇〇	一	二五〇〇	一	四一七	一	三三〇〇	一	二二六六	一	二四〇〇	一	二五〇〇	三六八
城南部村	一	二五〇〇	一	四一七	一	三三〇〇	一	二二六六	一	二四〇〇	一	二五〇〇	一	四一七	一	三三〇〇	一	二二六六	一	二四〇〇	一	二五〇〇	三六八
在良部村	一	九〇〇〇	一	六六七	一	六〇〇〇	一	一〇〇〇	一	一三〇〇	一	九〇〇〇	一	六六七	一	六〇〇〇	一	一〇〇〇	一	一三〇〇	一	九〇〇〇	二〇八
益生村	一	七五〇〇	一	八三三	一	八〇〇〇	一	五〇〇〇	一	一五〇〇	一	七五〇〇	一	八三三	一	八〇〇〇	一	五〇〇〇	一	一五〇〇	一	七五〇〇	四〇二
大山田村	一	七五〇〇	一	八三三	一	八〇〇〇	一	五〇〇〇	一	一五〇〇	一	七五〇〇	一	八三三	一	八〇〇〇	一	五〇〇〇	一	一五〇〇	一	七五〇〇	四〇二
源谷村	一	三三〇〇	一	一〇〇〇	一	九〇〇〇	一	六〇〇〇	一	一〇〇〇	一	三三〇〇	一	一〇〇〇	一	九〇〇〇	一	六〇〇〇	一	一〇〇〇	一	三三〇〇	二九六
野代村	一	二五〇〇	一	八三三	一	八〇〇〇	一	五〇〇〇	一	一五〇〇	一	二五〇〇	一	八三三	一	八〇〇〇	一	五〇〇〇	一	一五〇〇	一	二五〇〇	五〇四
古美村	一	七五〇〇	一	八三三	一	八〇〇〇	一	五〇〇〇	一	一五〇〇	一	七五〇〇	一	八三三	一	八〇〇〇	一	五〇〇〇	一	一五〇〇	一	七五〇〇	五〇四
古演村	一	八〇〇〇	一	八三三	一	八〇〇〇	一	五〇〇〇	一	一五〇〇	一	八〇〇〇	一	八三三	一	八〇〇〇	一	五〇〇〇	一	一五〇〇	一	八〇〇〇	五〇四
多度村	一	六五〇〇	一	五五〇〇	一	一五〇〇	一	一〇〇〇	一	二〇〇〇	一	六五〇〇	一	五五〇〇	一	一五〇〇	一	一〇〇〇	一	二〇〇〇	一	六五〇〇	二六三
七取村	一	八五〇〇	一	五五〇〇	一	六〇〇〇	一	一〇〇〇	一	二〇〇〇	一	八五〇〇	一	五五〇〇	一	六〇〇〇	一	一〇〇〇	一	二〇〇〇	一	八五〇〇	二四九
楠村	一	三〇〇〇	一	六五〇〇	一	六〇〇〇	一	一〇〇〇	一	二〇〇〇	一	三〇〇〇	一	六五〇〇	一	六〇〇〇	一	一〇〇〇	一	二〇〇〇	一	三〇〇〇	六五〇

町村名	町村長	助役	収入役	書記	常務委員	計	町村長	助役	収入役	書記	常務委員	計	史員一人ノ平均額
長島村	一	二	一	一	二	六	一〇、八三三	一六、八三三	七、〇〇〇	一	一五、〇〇〇	六、〇〇〇	六、〇〇〇
木曾村	一	一	一	一	一	一〇	一〇、〇〇〇	七、五〇〇	七、五〇〇	一七、〇〇〇	三、一〇〇	四、一〇〇	四、六二
伊留村	一	一	一	一	一	七	一〇、〇〇〇	八、三三三	七、〇〇〇	一三、五〇〇	二、八〇〇	四、一六三	五、四八
合計	三	三	三	三	三	一五	四〇、〇〇〇	五五、一六六	三三、五〇〇	五〇、〇〇〇	一四、〇〇〇	一八、五〇〇	一四、八五
三十三年	一四	三	一七	一六	一五	五八	一〇、〇〇〇	一〇、〇〇〇	一〇、〇〇〇	一〇、〇〇〇	一〇、〇〇〇	一〇、〇〇〇	四、一六
三十二年	一四	三	一七	一六	一五	五八	九、九七七	一〇、一八三	九、八三三	一〇、一八三	九、八三三	九、八三三	四、一六

○附録

赤十字社々員

明治三十四年末

町村名	特別社員	正社員		計	社員一人ニ對スル現住人
		終身	計		
桑名町	五	一	三	三	一、九七
赤須賀村	一	一	一	二	一、〇九
城南部村	一	一	一	二	一、〇九
在良部村	一	一	一	二	一、〇九
益生村	一	一	一	二	一、〇九
大山田村	一	一	一	二	一、〇九
源谷村	一	一	一	二	一、〇九
野代村	一	一	一	二	一、〇九
合計	一五	一	一六	一六	一、〇九

附録

入	次					科	目	出							合				
	教育	基金	借入	郡費	基金			會金	前年	ヨリ	越	高	合	雑		加	補	農	事
費	入	金	助	子	費	三十四年度決算	三十三年度決算	三十二年度決算	計	計	費	出	金	金	撥	費	費	費	
									六六〇、三三三										六六〇、三三三
									四七六、六七七										四七六、六七七
									九六六、一三〇										九六六、一三〇

郡私立教育會費

百六十五

附録

入	收			科	目	町村名	特別社員	正社員	計	百六十四 社員一人二對スル 現住人員										
	雜	郡費	前年度								三十一	三十二	三十三	合	伊智島	木智島	長島	楠島	七取	多度
各	雜	郡	前	三	三	三	合	伊	木	長	楠	七	多	古	古	町	特	正	計	現
村	收	費	年	十	十	十	計	智	智	島	島	取	度	美	濱	村	別	社	員	住
農	入	補	度	一	一	一	計	島	島	村	村	村	村	村	村	名	社	員	員	人
會	分	助	無	一	一	一	計	村	村	村	村	村	村	村	村	名	員	員	員	員
分	賦	金	越	一	一	一	計	村	村	村	村	村	村	村	村	名	員	員	員	員
賦	額	金	金	一	一	一	計	村	村	村	村	村	村	村	村	名	員	員	員	員
三十一	二八五、二九八	一〇〇、〇〇〇	二〇〇、〇〇〇	二	三	二	七	一	二	五	一	一	一	一	一	一	一	一	一	一
三十二	三三、二一〇	一〇〇、〇〇〇	五二、五七五	六	三	二	二	一	三	五	一	一	一	一	一	一	一	一	一	一
三十三	三三、二一〇	一〇〇、〇〇〇	五二、五七五	六	三	二	二	一	三	五	一	一	一	一	一	一	一	一	一	一
合	九六六、一三〇	二〇〇、〇〇〇	七五〇	一	六	四	七	一	五	一	一	一	一	一	一	一	一	一	一	一
伊智島	四六九	一〇〇、〇〇〇	四〇〇、〇〇〇	一	一	一	一	一	一	一	一	一	一	一	一	一	一	一	一	一
木智島	四三〇	一〇〇、〇〇〇	四〇〇、〇〇〇	一	一	一	一	一	一	一	一	一	一	一	一	一	一	一	一	一
長島	五九六	一〇〇、〇〇〇	四〇〇、〇〇〇	一	一	一	一	一	一	一	一	一	一	一	一	一	一	一	一	一
楠島	四八〇	一〇〇、〇〇〇	四〇〇、〇〇〇	一	一	一	一	一	一	一	一	一	一	一	一	一	一	一	一	一
七取	七〇五	一〇〇、〇〇〇	四〇〇、〇〇〇	一	一	一	一	一	一	一	一	一	一	一	一	一	一	一	一	一
多度	五三〇	一〇〇、〇〇〇	四〇〇、〇〇〇	一	一	一	一	一	一	一	一	一	一	一	一	一	一	一	一	一
古美	八八九	一〇〇、〇〇〇	四〇〇、〇〇〇	一	一	一	一	一	一	一	一	一	一	一	一	一	一	一	一	一
古濱	四〇一	一〇〇、〇〇〇	四〇〇、〇〇〇	一	一	一	一	一	一	一	一	一	一	一	一	一	一	一	一	一
町村	四〇一	一〇〇、〇〇〇	四〇〇、〇〇〇	一	一	一	一	一	一	一	一	一	一	一	一	一	一	一	一	一

郡農會費

科目	三十四年度決算			三十三年度決算			三十二年度決算		
	支	出	合計	支	出	合計	支	出	合計
代議員旅費	三、五〇〇		三、五〇〇	二、七二〇		二、七二〇	三、四〇〇		三、四〇〇
三重縣私立教育會費	一、五二四		一、五二四	一、五〇三		一、五〇三	一、三三〇		一、三三〇
講習會出席補助				六〇〇		六〇〇	九、九六六		九、九六六
雜費							一、三六〇		一、三六〇
教育談話會費				五、七〇五		五、七〇五			
巡回員旅費				一、二六六		一、二六六	一、二八六		一、二八六
備品費				一、四〇〇		一、四〇〇	一、七六五		一、七六五
幻燈器檢修費							一、八〇〇		一、八〇〇
印刷費		八、四九四	八、四九四	四、五〇〇		四、五〇〇	二、四九〇		二、四九〇
郵便稅高替費		四、五〇〇	四、五〇〇	五、六六八		五、六六八	八、九六六		八、九六六
雜費		四、三〇〇	四、三〇〇	五、五〇〇		五、五〇〇	九、九〇〇		九、九〇〇
雜費		八、四〇〇	八、四〇〇	三、六四四		三、六四四	三、三三〇		三、三三〇
夏期講習會出席補助		九、九四四	九、九四四	九、〇〇〇		九、〇〇〇	二、八〇〇		二、八〇〇
消耗品費		一、三三〇	一、三三〇						
合計		四九、二四三	四九、二四三	八〇、三四五		八〇、三四五	八一、四〇九		八一、四〇九

1/10/36

明治三十六年六月三十日印刷
明治三十六年七月三日發行

三重縣桑名郡役所

印刷者 後藤安兵衛

印刷所 清光舍

三重縣桑名郡桑名町大字鍛冶町壹番屋敷

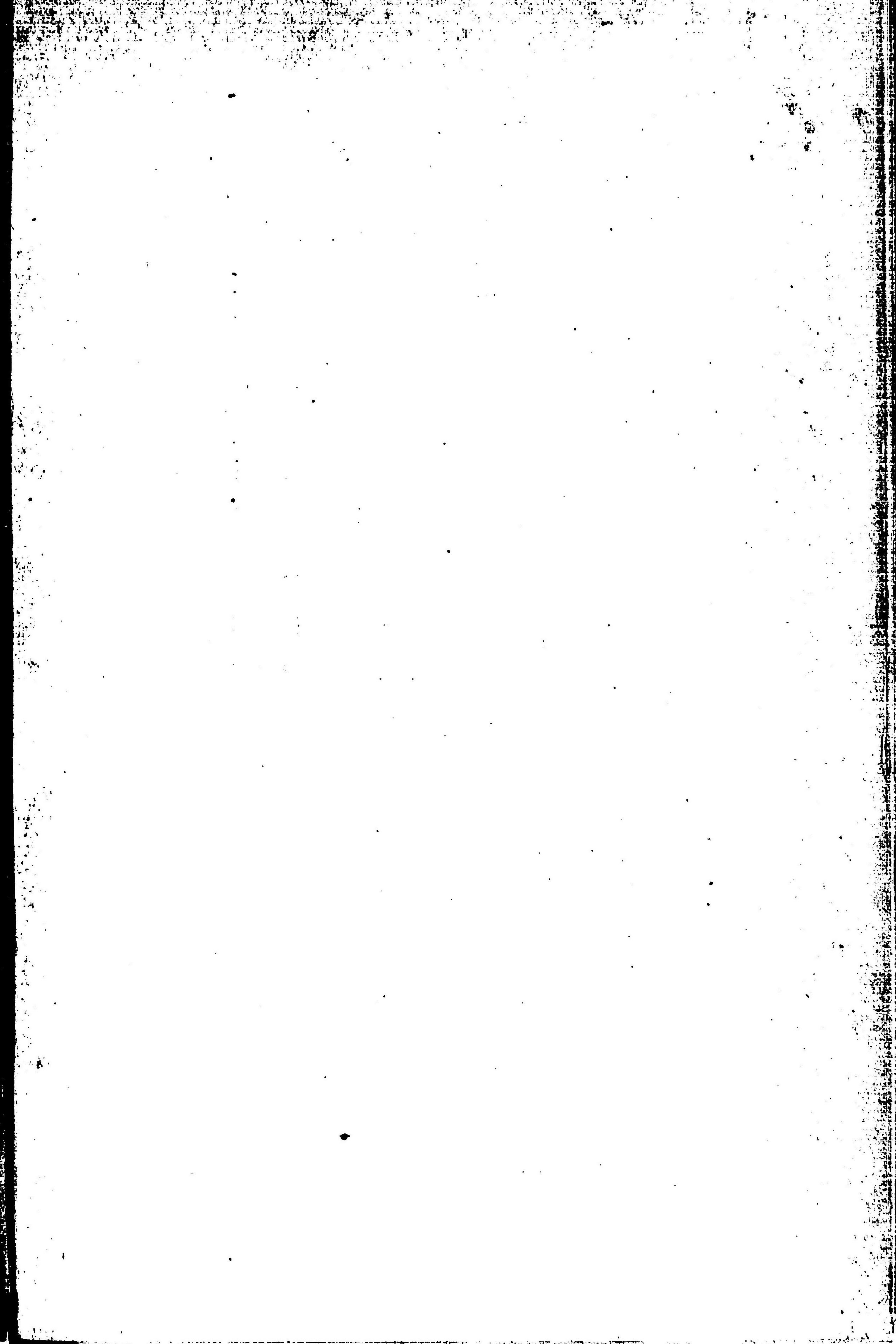

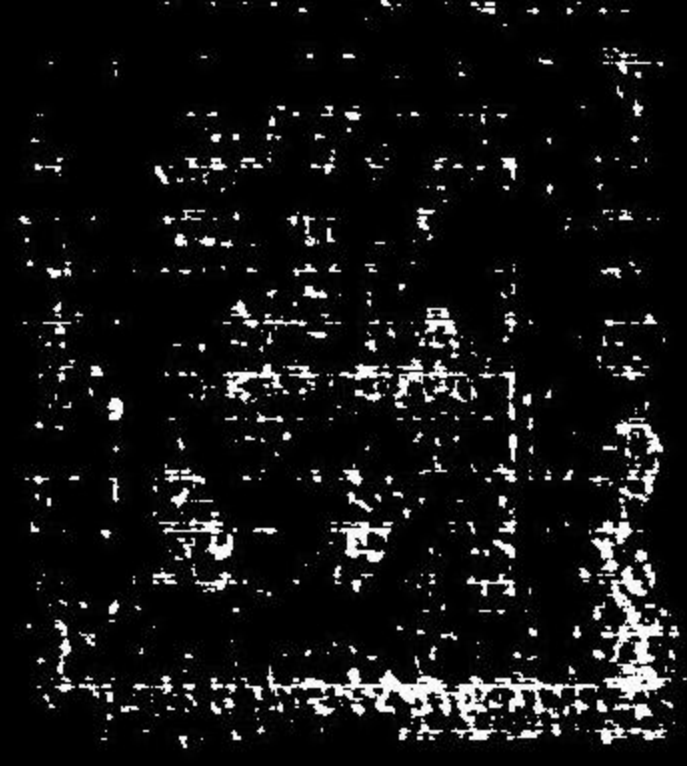

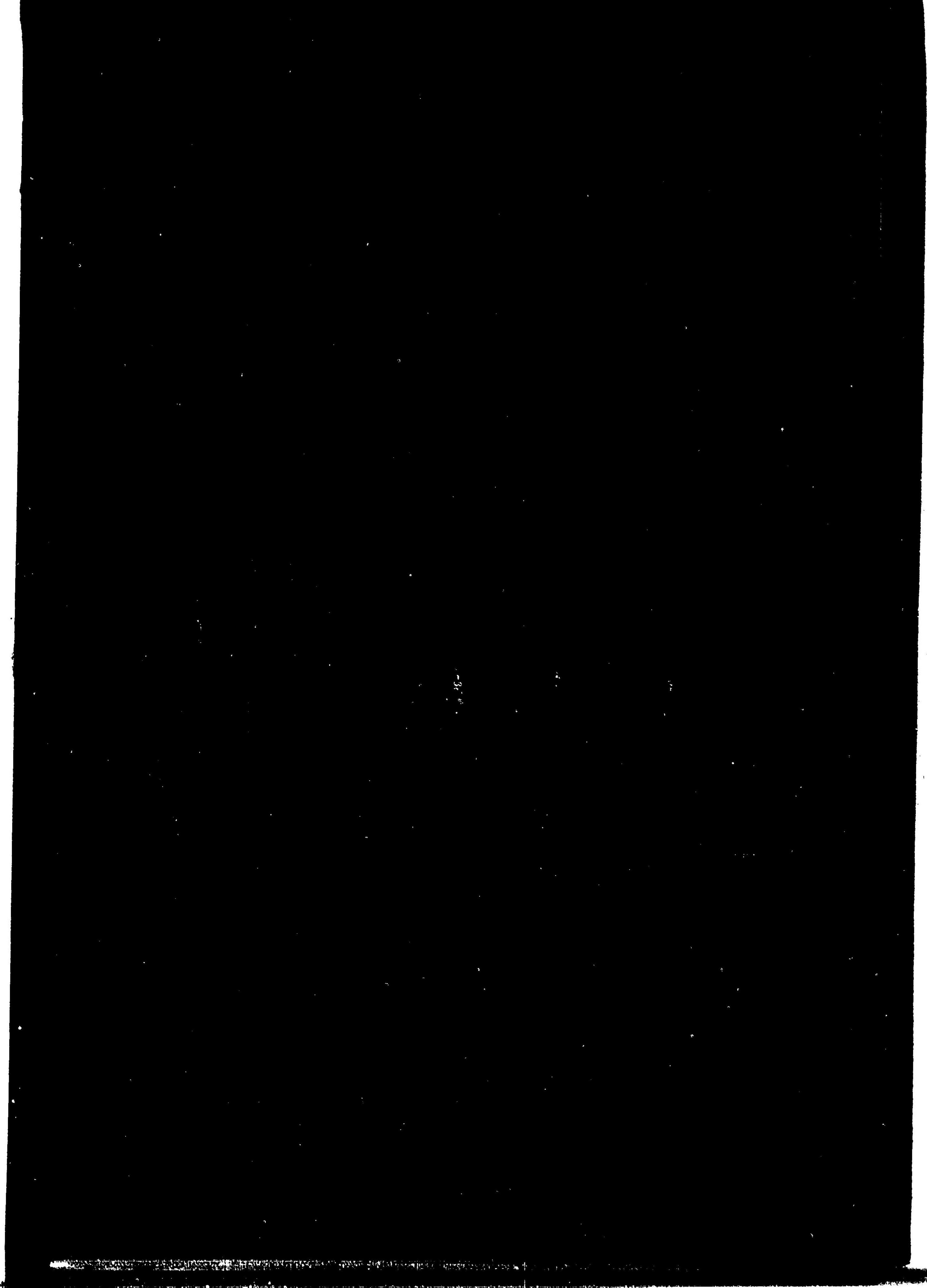

57b

045934-001-4

14.4-57b

三重県桑名郡統計書

明治33-36年

三重県桑名郡役所

M35-38

BDS-1547



