

特100

702

大正
六年
香川縣勢一覽

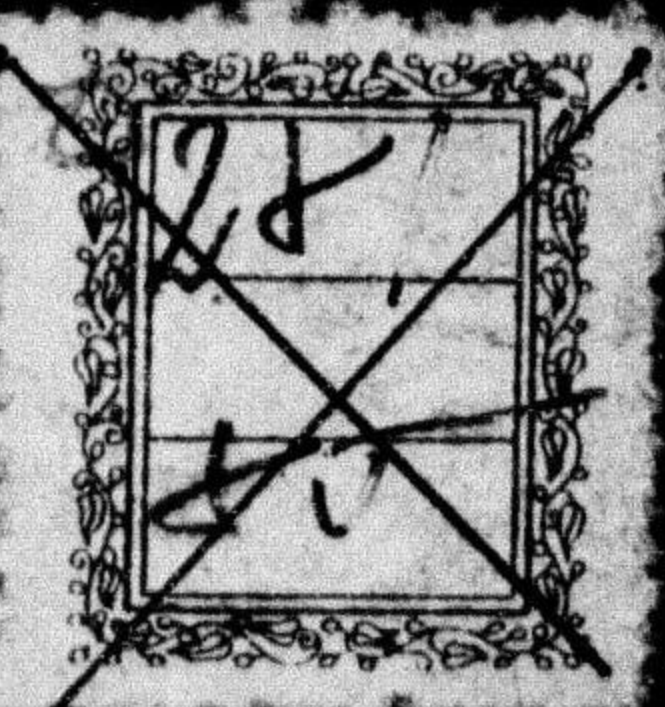
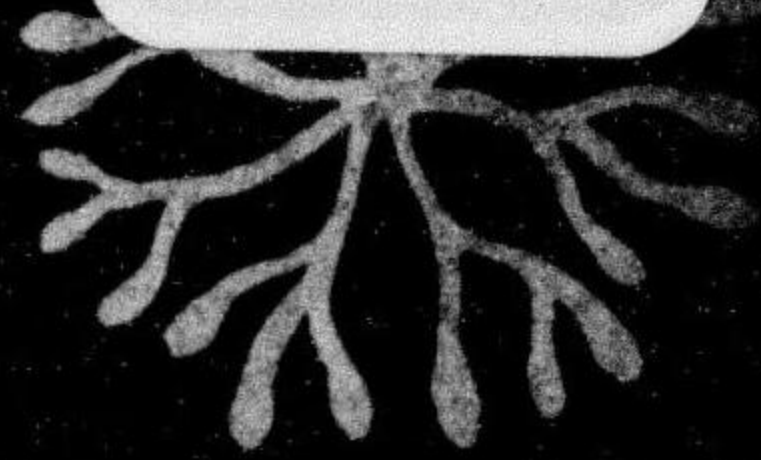
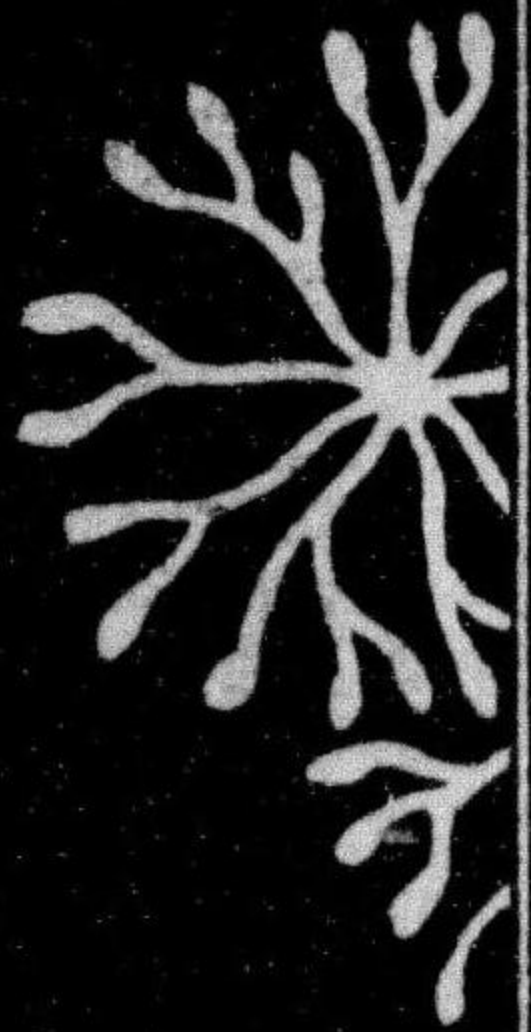

始

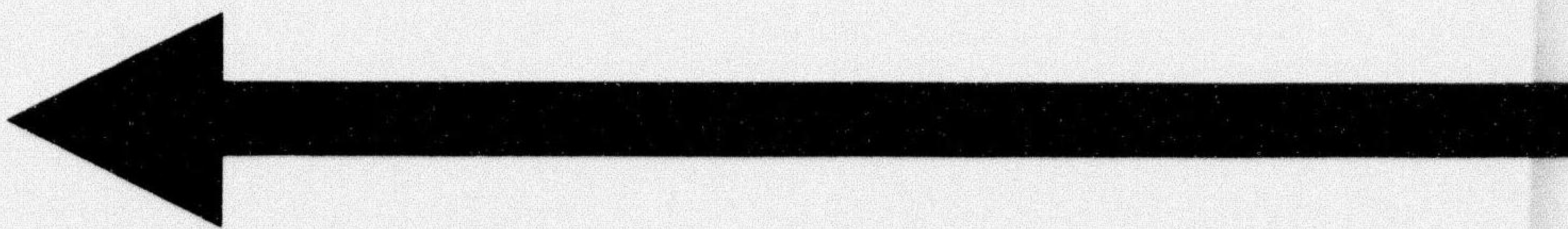

示小

全圖

特100
702.

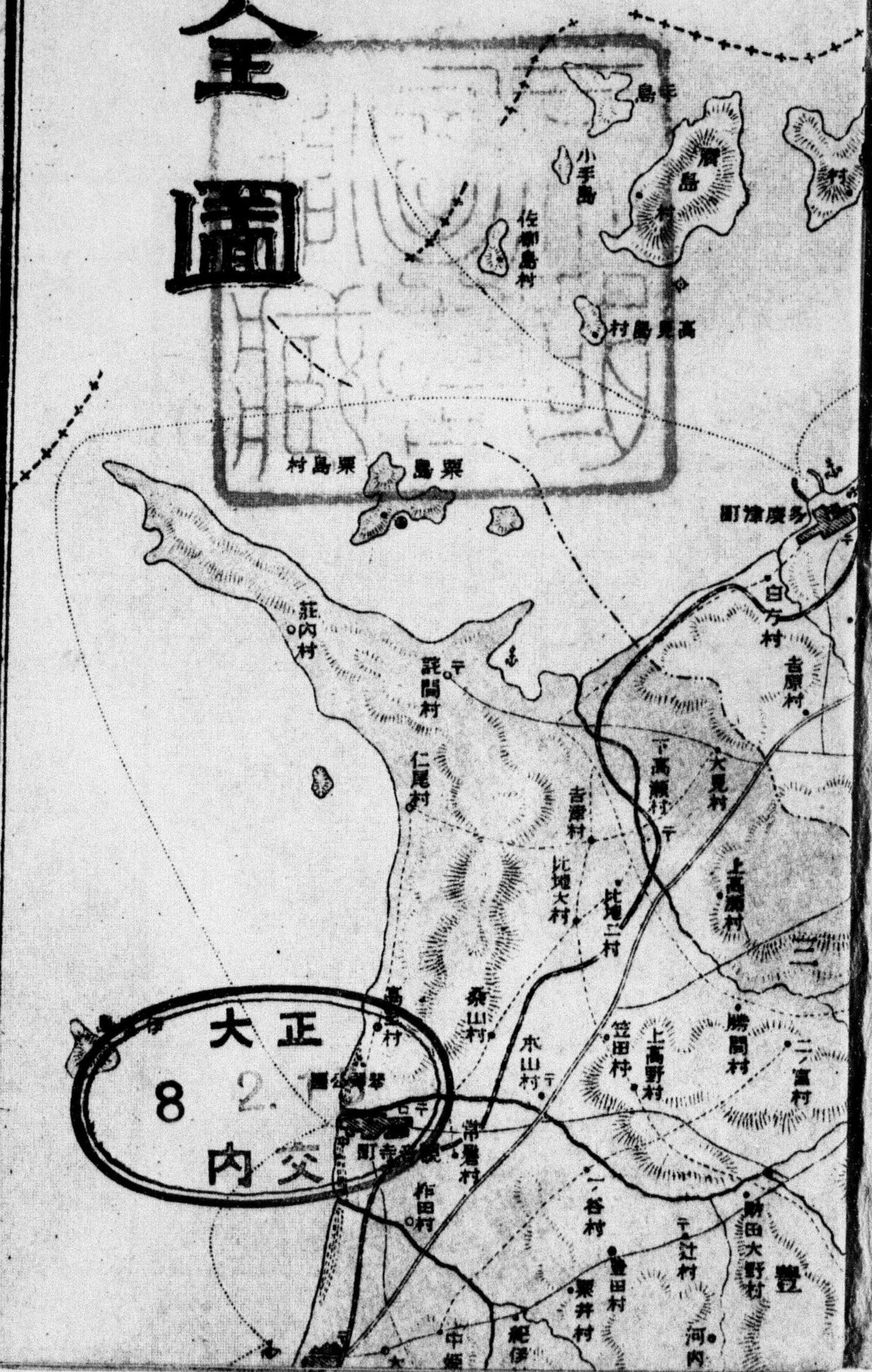

181
50

大正六年香川縣勢一覽

學										戶口										地									
大正六年(末)										大正六年(末)										大正六年(末)									
小學校					兒童					外國人					現住戶口					市郡區					其他				
校數	學生數	男	女	合計	就學義務生	不義務生	合計	在日	在歐	在亞	合計	農業	工業	商業	其他	合計	市	郡	區	合計	市	郡	區	合計	市	郡	區		
10	1000	500	500	1000	900	100	1000	100	100	100	300	200	100	100	100	300	1000	500	500	1000	1000	500	500	1000	1000	500	500	1000	

社會										貯蓄										產										生									
大正六年(末)										大正六年(末)										大正六年(末)										大正六年(末)									
銀行					農工商					信用					農業					工業					畜產					農產									
10	1000	500	500	1000	1000	500	500	1000	1000	500	500	1000	1000	500	500	1000	1000	500	500	1000	1000	500	500	1000	1000	500	500	1000											

大正七年十二月十四日印刷
大正七年十二月十八日發行

(非賣品)

香川縣

五鄉村大字田野々
福田村大字吉田

●現在人口
明治三十一年
人口 六七五九
戶數 一三〇九

●最大面積ノ町村
綾歌郡美合村
面積 一〇〇〇〇
人口 一〇〇〇〇

●最小面積ノ町村
大川郡三本松町
面積 〇〇〇〇
人口 〇〇〇〇

●最大ノ人口ナリ有
綾歌郡坂出町
人口 一七〇〇〇

●移住民
北海道 三三三
朝鮮 一〇〇〇
南洋 一〇〇〇

●出寄留人員
縣外ノ 一〇〇〇
縣外ノ 一〇〇〇

●入寄留人員
縣外ノ 一〇〇〇
縣外ノ 一〇〇〇

Table with columns for school types (師範學校, 女子師範學校, etc.), district (區別), number of schools (校數), and enrollment (生徒及児童). Includes data for various educational institutions across the region.

Table titled '生' (Production) with columns for agricultural products (米, 大豆, etc.), industrial products (織物, 紙, etc.), and livestock (牛, 馬, etc.). Includes sub-sections for '産' (Production) and '畜' (Livestock).

Table titled '貯金' (Savings) with columns for different types of savings (貯蓄), amounts, and interest rates. Includes sub-sections for '貯蓄' and '貸付'.

Table titled '交通' (Transportation) with columns for different modes of transport (船舶, 汽車, 馬車, etc.) and their respective statistics.

Table titled '兵事' (Military Affairs) with columns for military statistics (兵數, 訓練, etc.) and awards (賞與).

Table titled '警察' (Police) with columns for police statistics (警察人員, 犯罪, etc.) and public safety measures.

Table titled '衛生' (Public Health) with columns for health statistics (疾病, 衛生, etc.) and medical services.

Table titled '財政' (Finance) with columns for government revenue (稅收, 支出, etc.) and public works.

Table titled '政務' (Administration) with columns for administrative statistics (稅收, 地租, etc.) and public services.

Table titled '地政' (Land Administration) with columns for land statistics (地租, 地價, etc.) and land use.

高松	鬼無	端岡	國分	鳴川	坂出	宇多津	丸龜	多度津	金藏寺	普通寺	琴平	上	列車番號	琴平	普通寺	金藏寺	多度津	丸龜	宇多津	坂出	鳴川	國分	端岡	鬼無	高松	宇野	岡山	廣島	下關	神戸	大阪	京都	東京		
...	5.05	5.17	5.25	5.31	5.41	5.52	6.01	6.10	6.25	6.36	6.44	6.53	20	5.25	5.35	5.43	5.51	6.00	6.10	6.16	6.24	6.34	6.55	8.30	9.40	2.55	8.24	2.52	3.51	5.00	...	
...	6.10	6.23	6.32	6.38	6.49	7.00	7.09	7.18	7.32	7.43	7.51	8.02	22	5.55	6.07	6.14	6.28	6.39	6.48	6.59	7.10	7.22	7.30	7.39	7.50	8.30	
...	7.25	7.38	7.47	7.54	8.06	8.19	8.27	8.35	8.48	8.58	9.05	9.16	4	7.25	7.35	7.42	7.53	8.02	8.10	8.18	8.27	8.37	8.43	8.52	9.02	9.25	11.00	12.08	8.11	5.56	4.25	5.19	6.22	...	
8.20	8.40	8.51	8.59	9.05	9.14	9.24	9.32	9.41	9.55	10.04	10.11	10.22	6	8.17	8.30	8.38	8.53	9.04	9.13	9.23	9.33	9.43	9.49	9.58	10.09	
...	9.44	9.57	10.05	10.11	10.22	10.33	10.42	10.51	11.02	11.11	11.18	11.29	8	9.30	9.40	9.46	10.01	10.12	10.22	10.32	10.41	10.51	10.57	11.05	11.15	1.50	
...	10.50	11.04	11.12	11.18	11.29	11.40	11.48	11.56	12.09	12.20	12.28	12.39	24	10.38	10.48	10.54	11.10	11.20	11.28	11.39	11.41	11.58	12.05	12.13	12.23	12.40	2.12	3.21	10.43	5.56	7.51	8.50	10.08	1.50	
11.45	12.00	12.12	12.20	12.26	12.35	12.46	12.54	1.02	1.13	1.23	1.30	1.41	8	11.40	11.51	11.57	12.13	12.24	12.33	12.44	12.55	1.07	1.14	1.23	1.34	
...	1.25	1.40	1.51	1.59	2.05	2.17	2.26	2.34	2.42	2.53	3.03	3.10	10	1.00	1.13	1.22	1.35	1.47	1.57	2.06	2.20	2.33	2.42	2.53	3.05	
...	2.40	2.54	3.04	3.12	3.25	3.39	3.48	3.58	4.16	4.27	4.35	4.46	12	2.45	2.55	3.02	3.13	3.22	3.30	3.38	3.47	3.57	4.03	4.10	4.20	4.30	5.50	6.58	2.05	8.40	10.25	11.20	12.24	1.50	
...	3.55	4.11	4.20	4.27	4.40	4.52	5.01	5.13	5.29	5.39	5.46	5.57	14	3.45	3.58	4.06	4.21	4.32	4.41	4.50	5.01	5.13	5.21	5.31	5.42	
5.05	5.20	5.32	5.40	5.46	5.55	6.04	6.12	6.21	6.35	6.44	6.51	7.02	16	5.00	5.12	5.19	5.35	5.46	5.55	6.05	6.16	6.28	6.35	6.44	6.55	
...	6.30	6.43	6.52	6.59	7.12	7.23	7.32	7.41	7.55	8.05	8.12	8.23	18	6.10	6.20	6.26	6.38	6.47	6.55	7.03	7.13	7.25	7.32	7.43	7.54	
8.20	8.40	8.53	9.01	9.07	9.16	9.26	9.34	9.42	9.53	10.03	10.10	10.21	20	7.30	7.40	7.46	7.56	8.05	8.13	8.21	8.30	8.40	8.46	8.54	9.04	9.20	10.50	11.58	7.37	2.20	4.54	5.49	6.48	11.00	
...	9.50	10.02	10.10	10.16	10.25	10.37	10.45	10.53	11.01	24	8.35	8.45	8.51	9.01	9.10	9.18	9.27	9.36	9.46	9.52	10.01	10.12	
11.45	28	9.44	9.55	10.02	10.12	10.21	10.29	10.38	10.48	10.59	11.05	11.13	11.24	
...	32	10.30	10.42	10.49	10.57

下	上	川之江	箕浦	豐濱	觀音寺	本島	上高瀬	三島	三島着
多度津發	海岸寺發	託問發	上高瀬發	本山發	觀音寺發	豐濱發	箕浦發	川之江發	三島發
51	6.30	6.38	6.48	7.01	7.12	7.22	7.34	7.43	7.58
53	8.00	8.10	8.23	8.35	8.48	8.58	9.12	9.23	9.38
55	10.00	10.08	10.18	10.31	10.42	10.51	11.04	11.13	11.28
57	12.10	12.18	12.28	12.40	12.51	12.59	1.11	1.20	1.33
59	1.41	1.55	2.07	2.22	2.35	2.45	2.59	3.09	3.23
61	3.30	3.38	3.48	3.58	4.10	4.18	4.30	4.39	4.51
63	5.55	6.05	6.17	6.29	6.42	6.52	7.04	7.14	7.28
65	7.57	8.05	8.16	8.28	8.41	8.51	9.05	9.15	9.27
66	9.03	9.12	9.24	9.37	9.50	10.00	10.14	10.24	10.38

細字ハ午前太字ハ午後トス
 ×印3.31列車高松多度津間×印20.30列車多度津高松間、毎年六月一日ヨリ九月末迄運轉ス
 多度津伊豫三島間65-66列車ハ毎年六月一日ヨリ九月末迄運轉ノ時刻ニ依リ運轉ス

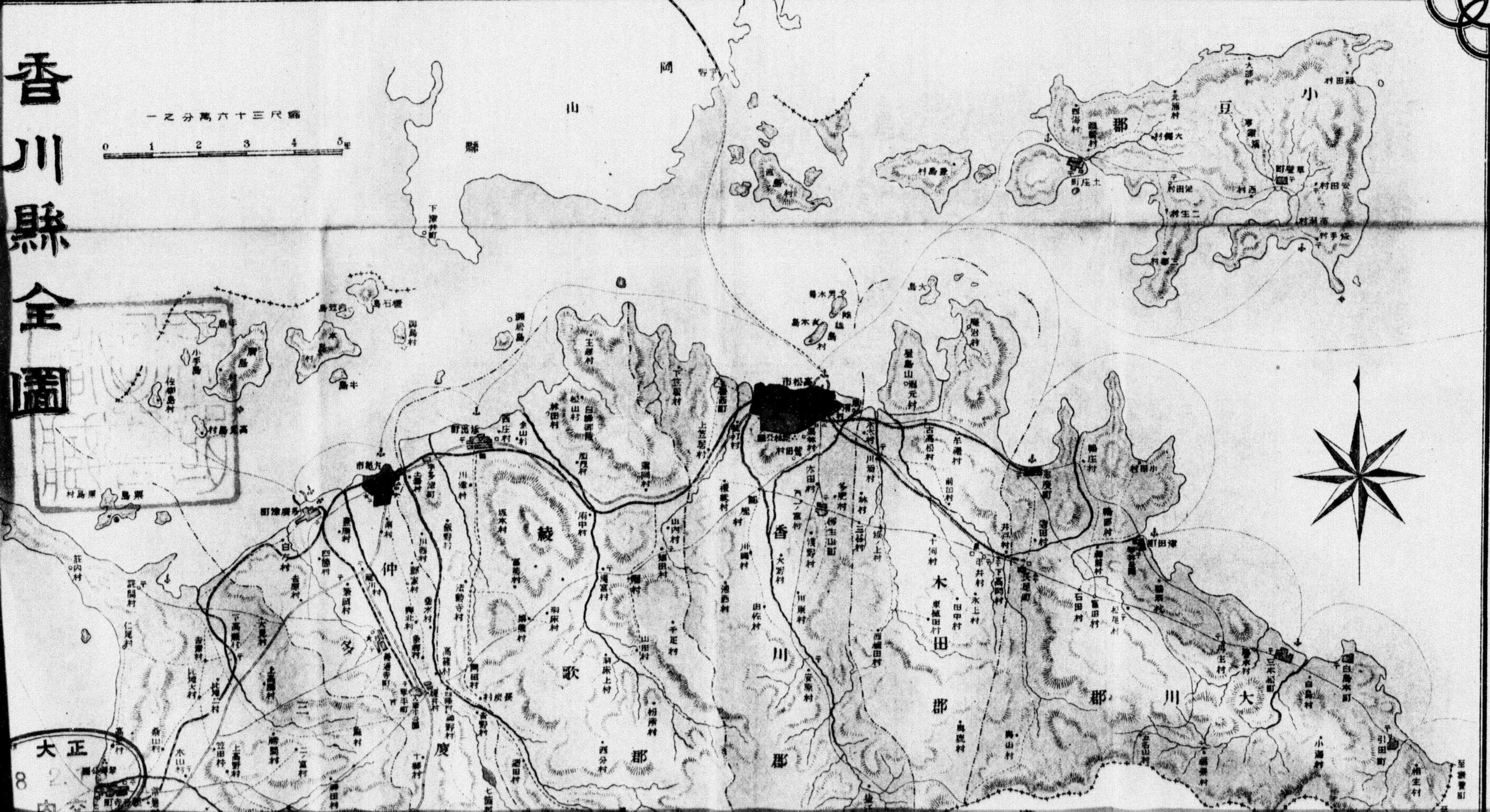

數哩車汽ノリヨ港野宇ル							
姫路	神戸	大阪	京都	名古屋	静岡	新栄	東京
45	10	10	10	10	10	10	10
下長	三田	徳島	宮島	廣島	尾道	福山	玉川
45	10	10	10	10	10	10	10
野島	伊豫	土佐	阿波	同	同	阿波	同
45	10	10	10	10	10	10	10

豫讀線汽車時間表

		高松																	平間																						
		東京	京都	大阪	神戸	下關	廣島	岡山	宇野	高松	鬼無	端岡	國分	鴨川	坂出	宇津	丸龜	多度津	金藏寺	善通寺	琴平	東京	京都	大阪	神戸	下關	廣島	岡山	宇野	高松	鬼無	端岡	國分	鴨川	坂出	宇津	丸龜	多度津	金藏寺	善通寺	琴平
下	1

上

		多度津										伊豫三島									
		多度津	海岸	諸間	上高瀬	本山	觀音寺	豊濱	箕浦	川之江	三島	多度津	海岸	諸間	上高瀬	本山	觀音寺	豊濱	箕浦	川之江	三島
下

上

注
細字ハ午前太字ハ午後トス
×印3.31列車高松多度津間×印20.30列車多度津伊豫三島間65.66列車ハ毎年六月一日

署公官				
(末年五正大)				
丸龜衛戍病院	善通寺衛戍監獄	善通寺衛戍病院	善通寺聯隊區司令部	丸龜聯隊區司令部
高松監獄	觀音寺區裁判所	丸龜區裁判所	高松區裁判所	丸龜稅務監督局
小林區署	西部高松道出張所	土庄稅關監視所	坂出專賣支局	高松郵便局
...

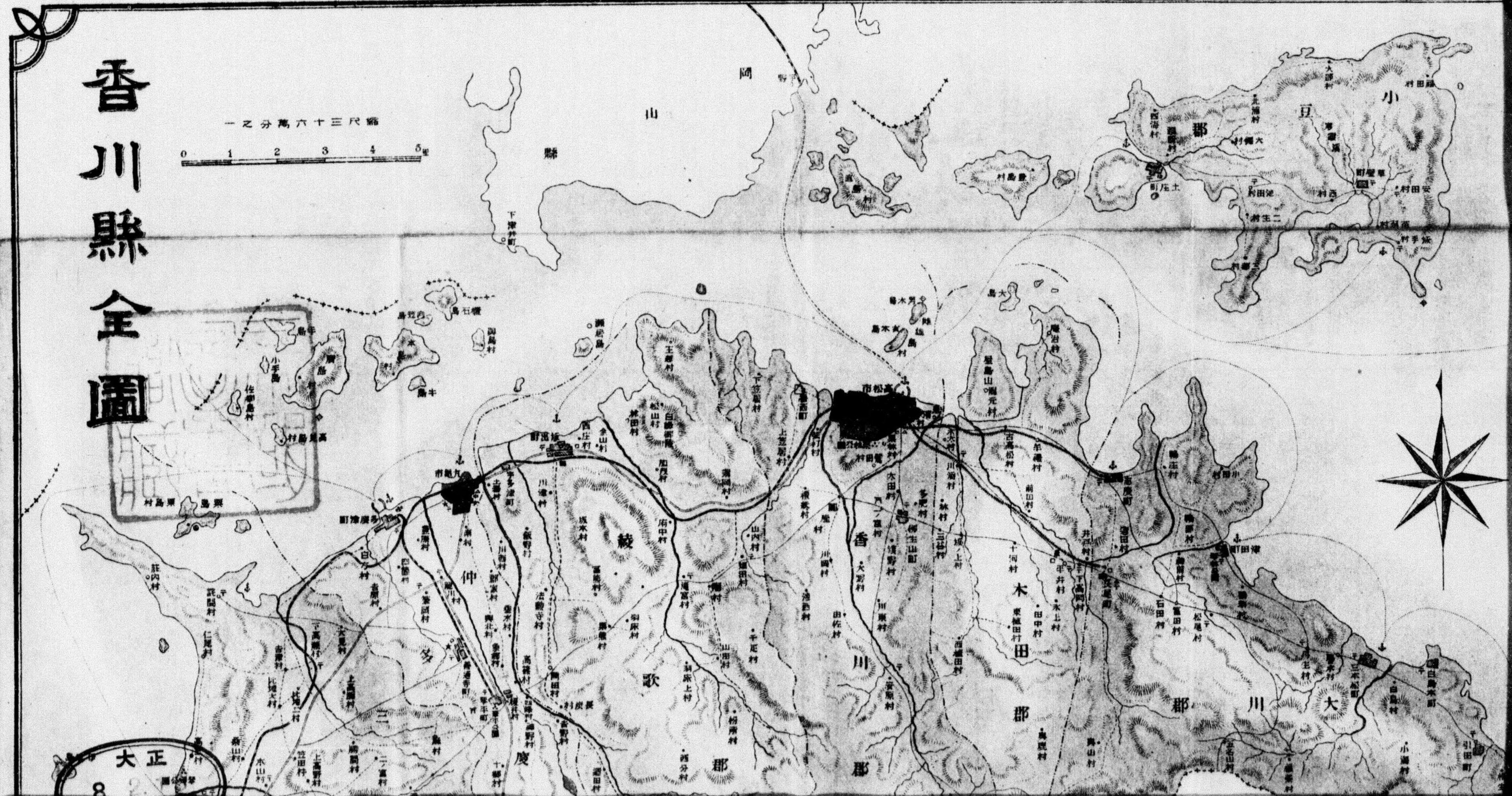

大正 8

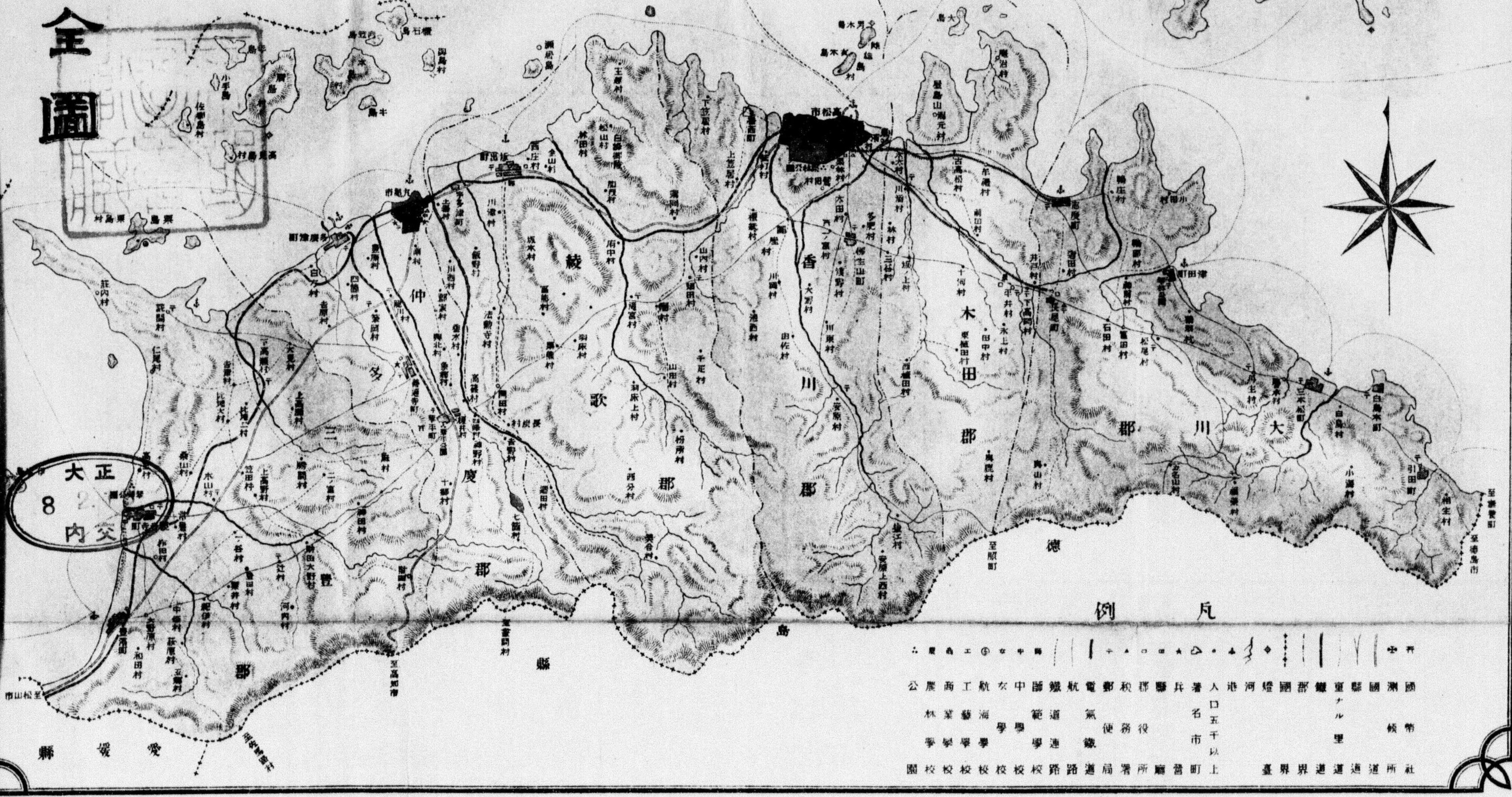

七五〇	二九八	二九六	二九三	二九二	二九一	二九〇	二八九	二八八	二八七	二八六	二八五	二八四
下長三徳宮廣尾福玉倉岡	田	田	田	田	田	田	田	田	田	田	田	田
關府尻山島島道山島敷山												
二八〇	二七九	二七八	二七六	二七五	二七四	二七三	二七二	二七一	二七〇	二六九	二六八	二六七
路海ノへ縣府近リニ港松高												
宇吳廣神大門阿佐三同伊	野島戸阪司島關尻	高	高	高	高	高	高	高	高	高	高	高
二六〇	二五九	二五八	二五六	二五五	二五四	二五三	二五二	二五一	二五〇	二四九	二四八	二四七
路陸ノへ縣近リニ松高												
伊	土	同	同	阿								
徳	佐	池	池	波								
川	高	田	田	大								
ノ	知			寺								
江												
一八〇	一七九	一七五	一七四	一七三	一七二	一七一	一七〇	一六九	一六八	一六七	一六六	一六五

管轄ノ沿革
 本縣ハ元高松、丸龜、多度津、津山ノ各藩及舊藩領ニシテ明治四年二月ニ至リ多度津藩ヲ廢シ倉敷縣ニ合ス四月舊藩領及丸龜藩ヲ丸龜縣ニ併ス六月津山藩ヲ廢シ津山縣ヲ置キ七月高松藩ヲ高松縣ト改メ十一月津山縣ヲ北條縣ニ併ス此月新ニ香川縣ヲ置キ國境學ヲ其ノ管スル所トナル六月二月香川縣ヲ廢シ名東縣ニ合ス八年九月再ニ香川縣ヲ置キ九年復廢シテ愛媛縣ニ合ス同二十一年十二月更ニ又舊ニ復セリ香川縣ヲ置ク前後三回ナリ

山陵、名所及古跡
 高松市ノ北端海岸ニアリ天正十八年黒田如水ノ經營ニシテ生駒氏四世之レニ居ル寛永十九年以後松平氏十一世ノ居城タリ現今松平氏尙之ヲ所セリ

栗林公園
 香川郡栗林村ニアリ元高松藩祖松平頼重之ヲ創設シ別墅トス第五世松平頼基ノ時ニ至リテ完成スト云フ面積十六萬五千餘坪ニシテ六六水局トテ有テ三六六水成ル其泉石樹竹ノ景趣世世ニ定評アリ明治四十四年更ニ北庭ヲ開修シ趣致復新ナリ

丸龜城
 丸龜市ノ南端ニアリテ蓬萊城又龜山城ト稱ス慶長七年生駒一正ノ支城トシテ築キタル處ニシテ寛永十八年以後十七年間山崎氏之ニ居ル嗣後明治二十三年間京極氏ノ治城タリ現今陸軍省經理部ノ所管ニ屬セリ

津田公園
 大川郡津田町ノ東端ニアリ面積約四萬六千餘坪滿地皆老松ニシテ秀葉蒼翠各處狀異感ヲ呈シ白ラ白砂ト相映シ風光甚々美ナリ

志度寺
 眞言宗ニシテ大川郡志度町ニアリ推古天皇ノ朝ニ創建セシモノナリ寺寶中ニ國寶數多アリ

六萬寺
 眞言宗ニシテ木田郡半禮村ニアリ僧行基ノ創立ナリ壽永二年平宗盛安徳天皇ヲ奉シ當國屋嶋ニ移ル時此寺ヲ行在所ト爲セリ

神櫛王墓
 木田郡半禮村ニアリ景行天皇ノ皇子神櫛王當國ノ國遣ニ任セラルル其墓セラルル此地ニ奉葬ス土人ノ之ヲ王墓又大墓ト稱ス

八栗山
 木田郡半禮村ニアリ山頂ニ怪巖突起五峰ニ分ル由テ五劍山ノ名アリ其中腹ニ僧空海ノ開基ニ係ル八栗寺アリ巖險顯著ナリトテ寶者常ニ絶ユス

屋嶋山
 木田郡湯元村ニアリ其形屋宇ノ如シ依テ此ノ名アリ其山麓一帶ハ文治年間ニ於ケル源平二氏ノ古戰場ニシテ其古跡頗ル多シ山上ニハ唐僧鑑真和尚ノ開基セル古刹アリ南面山ノ光院屋嶋寺ト號ス

神懸山
 小豆郡草壁町ニアリ關西ノ名區ニシテ峰巒奇絶怪巖秀絶綠巒其間ヲ綴リ湖水其中ヲ流レ四時ノ觀ニ富ムト雖モ晚秋滿山錦繡遠眺透明ノ時ヲ以テ最壯トス

田村神社
 香川郡一宮村ニアリ和銅二年ノ創立ニシテ一國鎮護ノ社ナルヲ以テ古來傳ヘテ一宮ト稱ス明治四年國幣神社ニ列セラレ

法然寺
 淨土宗ニシテ香川郡佛生山町ニアリ寛文八年高松藩主松平頼重此ノ地ニ堂宇ヲ創建ス松平氏累世ノ兆域アリ寺寶中ニ國寶數多アリ

國分寺
 眞言宗ニシテ綾歌郡福岡村ニアリ聖武天皇ノ朝ニ創建セシモノナリ寺寶中ニ國寶數多アリ

崇徳天皇陵
 綾歌郡松山村白峰山ノ絶頂千見ケ嶽ノ上ニアリ保元ノ亂天皇當國ニ蒙塵シ玉ヒ長寛年間崩御後奉葬セシ處ナリ

金倉寺
 天臺宗ニシテ仲多度郡龍川村ニアリ智證大師ノ誕生地ナリ寺寶中ニ國寶數多アリ

滿濃池
 仲多度郡神野村ニアリ周圍二里二十五丁面積百町歩ニシテ湖濱面積三千五百町歩ニ及フ四圍ハ殆ト自然ノ山林ニシテ築堤僅ニ四十八間而モ基岩ヲ貫通シテ湧出スルニ至リテハ湖ニ噴噴ニ耐ヘタリ僧空海ノ築キシ所ナリ本縣ニ於ケル湖池大小一萬八千八百餘町歩ニ及ルモノナリ

金刀比羅宮
 國幣中社ニシテ仲多度郡宇平町東頭山ノ中腹ニアリ祭神ハ大物主命ニシテ相殿ニ崇徳天皇ヲ祭ル桃岡天皇寶曆十年日本一社ノ繪社ヲ賜フ規模宏大殿宇壯麗神徳海内ニ洽シ社職中ニ多クノ國寶アリ

丸龜稅務監督局	高松地方裁判所	高松區裁判所	丸龜區裁判所	觀音寺區裁判所	高松監獄
五	二	一四	一〇	四	四
高松郵便局	高等郵便局	坂出專賣支局	土庄稅關監視所	西部鐵道出張所	小林區署
二	七	八	五	一	一
香川縣廳					
郡役所	市役所	町役所	警察分署	警察試驗場	工業試驗場
七	二	一七	九	一八	一
國道	國道	國道	國道	國道	國道
一	一	一	一	一	一

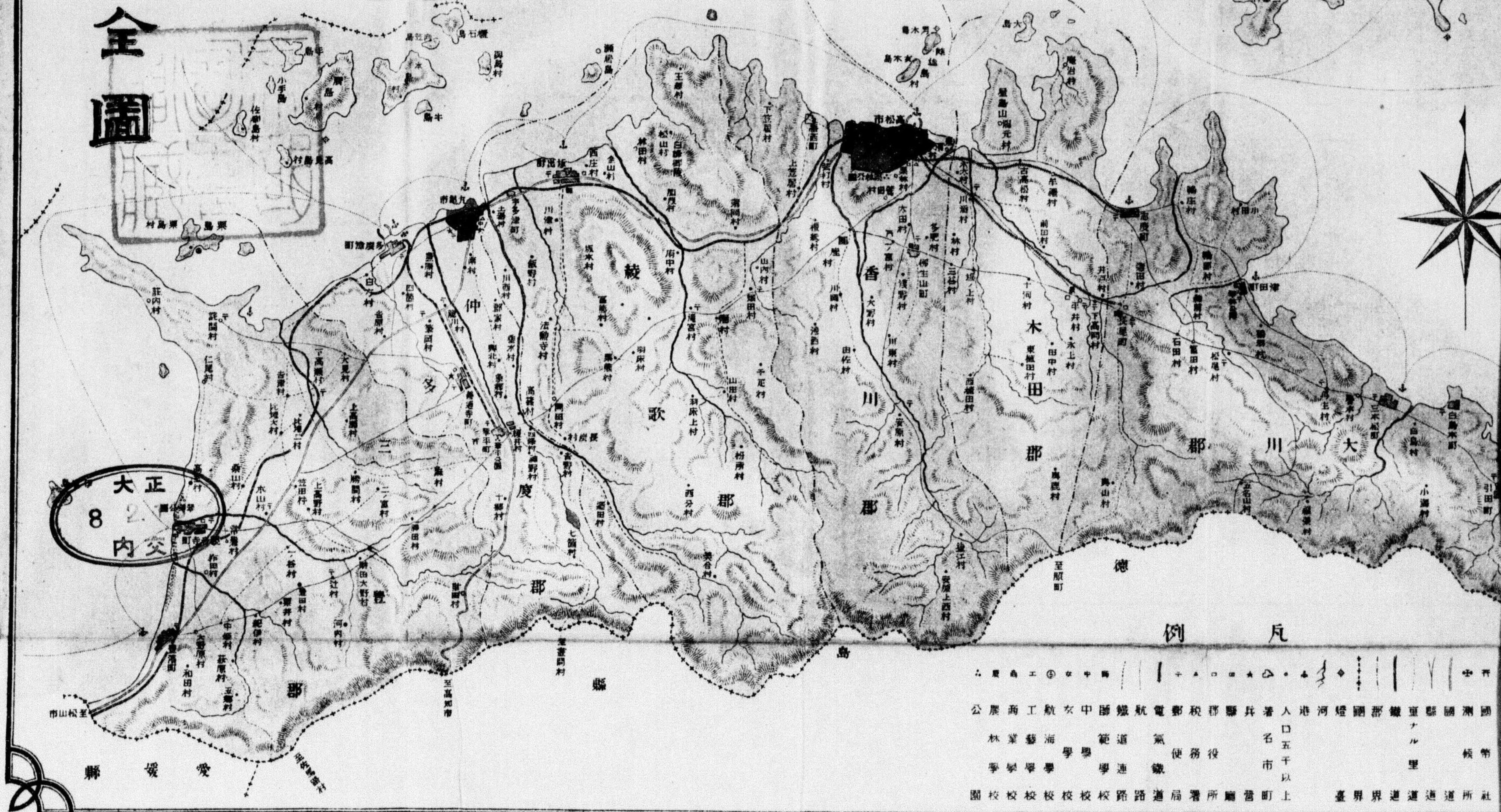

丸龜城
丸龜市ノ南端ニアリテ蓬萊城又龜山城ト稱ス慶長七年生駒一正ノ支城トシテ築キタル處ニシテ寛永十八年以後十七年間山崎氏ノ二居レリ爾後明治ニ至ルニ二百三十三年間京極氏ノ治城タリ現今陸軍省經理部ノ所管ニ屬セリ

津田公園
大川郡津田町ノ東端ニアリ面積約四萬六千餘坪滿地皆老松ニシテ秀葉蒼翠各處狀異態ヲ呈シ自ラ白砂ト相映シ風光甚々美ナリ

志度寺
眞言宗ニシテ大川郡志度町ニアリ推古天皇ノ朝ニ創建セシモノナリ寺寶中ニ國寶數多アリ

六萬寺
眞言宗ニシテ木田郡牟禮村ニアリ僧行基ノ創立ナリ海水二年平宗盛安徳天皇ヲ奉シ當國屋嶋ニ移ル時此寺ヲ行在所ト爲セリ

神柿王墓
木田郡牟禮村ニアリ景行天皇ノ皇子神柿王當國ノ國造ニ任セラル其墓セラルヤ此地ニ奉葬ス土人ノ王墓又大墓ト稱ス

八栗山
木田郡牟禮村ニアリ山頂ニ怪巖突起五峰ニ分ル由テ五劍山ノ名アリ其中段ニ僧空海ノ開基ニ係ル八栗寺アリ巖窟顯者ナリトテ寶者常ニ絶エス

屋嶋山
木田郡鴻元村ニアリ其形屋宇ノ如シ依ア此ノ名アリ其山麓一帶ノ文治年間ニ於ケル源平二氏ノ古戰場ニシテ其古跡頗ル多シ山上ニハ舊僧眞和尙ノ開基セル古刹アリ兩面山ノ光院屋嶋寺ト號ス

神懸山
小豆郡草壁町ニアリ關西ノ名區ニシテ峰巒奇絶怪巖秀絶綠樹其間チ緩チ湖水其中チ流レ四時ノ觀ニ富ムト雖モ晚秋滿山錦繡遠眺透明ノ時チ以テ最壯トス

田村神社
香川郡一宮村ニアリ和銅二年ノ創立ニシテ一國鎮護ノ社ナルチ以テ古來傳ヘテ一宮ト稱ス明治四年國幣中社ニ列セラレ

法然寺
淨土宗ニシテ香川郡佛生山町ニアリ寛文八年高松藩主松平賴重此ノ地ニ堂宇ヲ創建ス松平氏累世ノ兆域アリ寺寶中ニ國寶多數アリ

國分寺
眞言宗ニシテ綾郡國分村ニアリ聖武天皇ノ朝ニ創建セシモノナリ寺寶中ニ國寶數多アリ

崇徳天皇陵
綾郡松山村白峰山ノ絶頂千見ケ嶽ノ上ニアリ保元ノ亂天皇當國ニ蒙塵シ玉ヒ長寛年間前御後奉葬セシ處ナリ

金倉寺
天臺宗ニシテ仲多度郡龍川村ニアリ智證大師ノ誕生地ナリ寺寶中ニ國寶數多アリ

滿濃池
仲多度郡神野村ニアリ周圍二里二十五丁面積百町歩ニシテ瀟瀟面積三千五百町歩ニ及フ四圍ハ殆ト自然ノ山林ニシテ築堤僅ニ四十八間モ基岩チ貫鑿シテ樋ヲ通スルニ至リテハ洶ニ噴噴ニ噴ヘタリ僧空海ノ築キシ所ナリ木縣ニ於ケル瀟池大小一萬八千八百餘中ノ最大ナルモノナリ

金刀比羅宮
國幣中社ニシテ仲多度郡琴平町象頭山ノ中腹ニアリ祭神ハ大物主命ニシテ相殿ニ崇徳天皇ヲ祭ル桃園天皇寶曆十年日本一社ト稱旨ヲ賜フ規模宏大殿宇壯麗神徳海内ニ洽シ社藏中ニ多クノ國寶アリ

琴平公園
仲多度郡琴平町ノ南丘上ニアリ面積二萬四千餘坪其絶頂ニ登レハ山雲水靑遠近ノ風景媚ヲ眺間ニ呈シ眺望絶佳ナリ

善通寺
眞言宗ニシテ仲多度郡善通寺町ノ西方ニ在リ五岳山誕生院ト號ス弘法大師ノ誕生地ニシテ同所ハ大師ノ父善通ノ邸園跡ナリト云フ寺寶中ニ國寶アリ

琴彈公園
三豐郡觀音寺町有明ノ濱ニアリ面積四萬六千餘坪山色海光天然ノ活圖畫ニシテ風景殊ニ愛スヘシ

仁尼平石
三豐郡仁尼村大字大島嶋ノ麓ヨリ約二十丁ノ海ニ中アリ面積六十餘坪ノ大石ナリ其面平坦ニシテ數百人チ坐セシム海波四面ニ濤濤トシテ世塵ヲ洗ヒ甚々逸興アリ

第一師團司令部	丸龜稅務監督局	高松郵便局	郡役所
第二十二旅團司令部	稅務署	二等局	市役所
聯隊區司令部	高松地方裁判所	三等局	町村役場
聯隊區司令部	高松區裁判所	坂出專賣支局	警察署
聯隊區司令部	丸龜區裁判所	同出張所	警察分署
寺衛戍病院	同出張所	土庄稅關監視所	農事試驗場
寺衛戍監獄	觀音寺區裁判所	西部鐵道管理局	水產試驗場
寺衛戍病院	同出張所	高松出張所	工業試驗場
寺衛戍監獄	同出張所	小林區署	物產陳列所
寺衛戍病院	同出張所	高松監獄	多度津一等測候所
寺衛戍監獄	同出張所	丸龜監獄	原蠶種製造所
寺衛戍病院	同出張所	高松監獄	蠶業取締所

香川縣廳

終

