

中華民國二十二・二十三年度

全國教育經費統計

教育部統計室編

二十六年二月

中華民國二十二・二十三年度

全國教育經費統計

教育部統計室編

二十六年二月

編輯例言

- 一. 本編係就二十二,二十三兩年度中央暨各省市縣教育經費狀況合編而成,中央部份係根據國民政府主計處發表之數字,省市及縣市部份係根據各省市教育廳局填報之二十二,二十三兩年度歲入歲出經費總數與教育經費數表。(二十四年三月由部頒發)
- 二. 各省市教育經費材料已呈報者爲江蘇,浙江,安徽,江西,湖北,廣東,廣西,河北,河南,山東,山西,貴州,綏遠,察哈爾,青海十五省暨南京,北平,青島,威海衛,上海五市區,(湖南省因呈報較遲,本編已經付印,始行送到,上海市因表內數字未能依式填列,不便編入,均另刊於後,以備查考。)其未報各省市除遼甯,吉林,黑龍江,熱河四省及東省特別區因淪青未復,無從徵集報告外,福建,四川,西康,陝西,甘肅,甯夏,新疆等七省,未據填報,均從闕。各縣市教育經費材料,僅有江蘇,江西,廣西,山東,綏遠,河南,察哈爾及福建等八省填報齊全,(福建省僅報二十二年度,河北省呈報較遲,不及編入,刊於附錄欄內)其他各省,或以缺誤不完,或迄未呈報,均從闕。
- 三. 各省市及縣市歲入歲出經費總數與教育經費數,均係根據預算數或決算數填報。各項經費數概以國幣圓爲單位,其有用當地幣制者,業經折合國幣計算。
- 四. 各省市及縣市歲出教育經費項目,除教育行政外,均以事業爲單位,其有以機關爲單位者,依照學級數比例,加以分析合併,然後填列。
- 五. 一般的社教機關,係指教育館,博物館,圖書館,體育場等而言,學校式社教機關,係指民衆學校,工業,農業,商業補習學校,盲啞學校等類。
- 六. 教育經費統計,本編尙屬初次,材料難以齊集,審核容有未周,至希讀者予以匡正!

撮 要

茲根據二十二、二十三兩年度中央暨各省縣市歲入歲出經費總數與教育經費數統計結果，擇要分述如後：

I 歲出教育經費與歲出經費總數之比較

中央二十二年度預算未成立，國民政府主計處歲計局發表之實支數總額爲八萬九千八百餘萬元，教育文化費爲二千二百六十餘萬元，（軍事教育費未列入）佔歲出經費總額爲百分之二·五二；二十三年度中央歲出經費總數爲九萬一千八百餘萬元，教育文化費爲四千三百四十餘萬元，佔歲出經費總額爲百分之四·六八。

二十二、二十三兩年度各省市歲出教費在四百萬元以上者，有江蘇，廣東兩省，在三百萬元以上者，有河北，山東兩省，在二百萬元以上者，有浙江，江西，安徽，湖北，廣西，河南諸省，在一百萬元以上者，有山西省，北平，南京兩市，青島市歲出約爲七八十萬元，貴州，綏遠，察哈爾三省，俱年約三四十萬元，威海衛十餘萬元，青海省僅爲九萬九千餘元。其各省市歲出教費佔歲出經費總數百分比，市區以威海衛二十二年度佔百分之二十九及二十三年度佔百分之四十三爲最高，南京二十二年度佔百分之八爲最低。各省則以安徽佔百分之二十四居首席，次之江蘇，綏遠，河南，廣西，河北，山東，湖北，江西等省，俱在百分之十至二十間，餘者均佔百分之十以下，青海省約佔百分之五爲最少。

各省縣市歲出教費，以江蘇歲支約千萬元爲最巨，山東，河南次之，約在四五百萬元，以綏遠二十餘萬元爲最少，其教費佔經費總額百分比，以察哈爾佔百分之六十以上爲特高，（原表列有鄉校自籌經費，無法劃分，故所佔百分數甚高），廣西佔百分之五十以上，河南，山東，江蘇，均約佔百分之三四十間，綏遠約佔百分之二十七八，江西二十二年度僅爲百分之十六，二十三年度提高爲百分之二十四。

綜觀以上各部分現狀，縣市教費佔歲出經費總數頗多，平均約爲百分之三十七至三十八，省市次之，平均均爲百分之十二·四，中央最少，僅爲百分之二·五二至四·六八，本年五月國民政府宣布憲法草案，有中央教育經費最低限度，應爲預算總額百分之十五，省區及縣市應爲百分之三十之規定，試以二十二、二十三兩年度數字，與此項規定相比例，省區固相差尙遠，中央尤亟待增進。

II 歲入教育經費之來源

各省市教費之來源，大多由省市庫統收統支，其有劃定為教育專款者，惟江蘇省之田賦附加及屠宰兩稅，年可收入四百餘萬元，浙江省之箔類營業稅，菸酒附加，（惟不足時仍由省庫支付）江西省年撥鹽稅基金二百萬元，貴州省歲收屠宰稅三十餘萬元，河南省歲收契稅二百餘萬元。其他各省市，均由省市庫統籌支配，或恃中央補助之協款。

各縣市部分，除廣西係由縣府統一收支外，其他各省多以田賦收入為大宗，河南省契稅及雜捐為數甚多，福建省教育附稅收入亦夥。山東，察哈爾兩省鄉村學校經費，由地方自籌，為數頗鉅。（山東省二十二年度未列入）

III 歲出教育經費之支配

(1) 整個歲出教育經費分配狀況

二十二，二十三兩年度各省市部分平均各項百分比，均以中等教育約佔百分之四五十為最高，高等教育約佔百分之十九，初等教育約佔百分之十三四，社會教育兩年度均佔百分之六·三八，事業費及預備費約佔百分之八，教育行政費約佔百分之五為最低。

縣市部分支配平均百分比，以初等教育二十二年度所佔百分之五十八，二十三年度之六十五為最高，中等教育約佔百分之十左右，社會教育約佔百分之八至百分之九，事業費二十二年度約為百分之十四，二十三年度降為百分之九，稍有變動，教育行政費約佔百分之七至百分之八之間。

(2) 各類教育事業分配狀況

各省市高等教育經費，平均以大學或獨立學院所佔為最多，二十二年度為百分之五八·七二，二十三年度為六二·四六，國外留學次之，二十二年度為百分之二六·九〇，二十三年度為百分之二三·〇九，專科學校約佔百分之十二三，其他學術機關為數甚少，僅得百分之一左右。中等教費以初高級中學所佔為多，約得百分之五十餘，師範學校約佔百分之三十，職業學校二十二年度約佔百分之十五，二十三年度增為百分之二十，按之部定職教經費比例不得低於百分之三十五，相差猶遠。初等教費，初級小學佔百分之六十五六，高級部約佔百分之二十八九，幼稚園約佔百分之五六。社教經費以一般的社教機關佔百分之七十以上為最多，社教人材訓練機關次之，（二十三年度江蘇省此項經費與一般的社教機關未劃分故特少）學校式社教機關復次之，其他事業補助費約佔百分之四五為最少。

各省縣市中等教費仍以初高級中學約佔百分之五十為高，師範學校約佔百分之四十，職業學校僅得百分之十。初等教費初級小學約佔百分之七十，高級部約佔百分之三十，

幼稚園爲數至寡，百分之一猶不足。社教經費亦以一般的社教機關所佔百分之七十八九爲巨，學校式社教機關約佔百分之二十，社教人材訓練機關不過佔百分之一有奇。

IV 二十二，二十三兩年度歲出教費之增減

各省教育經費二十三年度較之二十二年度增加最多者爲廣東省，約得百分之二十二，廣西約增百分之十一。各市以南京銳增百分之七十六及威海衛增百分之三十二爲最著，其他各省市亦各有增加，惟山西，江蘇，江西三省，略有減少。縣市部分山東，江西，俱各增百分之二十五，廣西約增百分之十八，綏遠約增百分之二，河南約減百分之一，察哈爾約減百分之六，江蘇則遽減百分之十七強。

V 每人平均擔負各級教育之經費

省市部分，以各市擔負爲重，南京市二十二年度爲一元三角三分，二十三年度增爲二元三角五分，青島市亦將及二元，北平，威海衛均在七八角之間。各省則以廣西擔負二角餘爲較高，多數省分，均爲一角數分，以貴州省僅得六分爲最低。縣市部分，江蘇，廣西，察哈爾三省，俱平均擔負二角餘，山東，河南，綏遠三省，則擔負一角四五分左右，江西省因所報縣分不全，平均擔負僅爲五六分，實際上當不止此也。

圖一. 二十二、二十三年度各省市歲出教育經費佔經費總數百分比

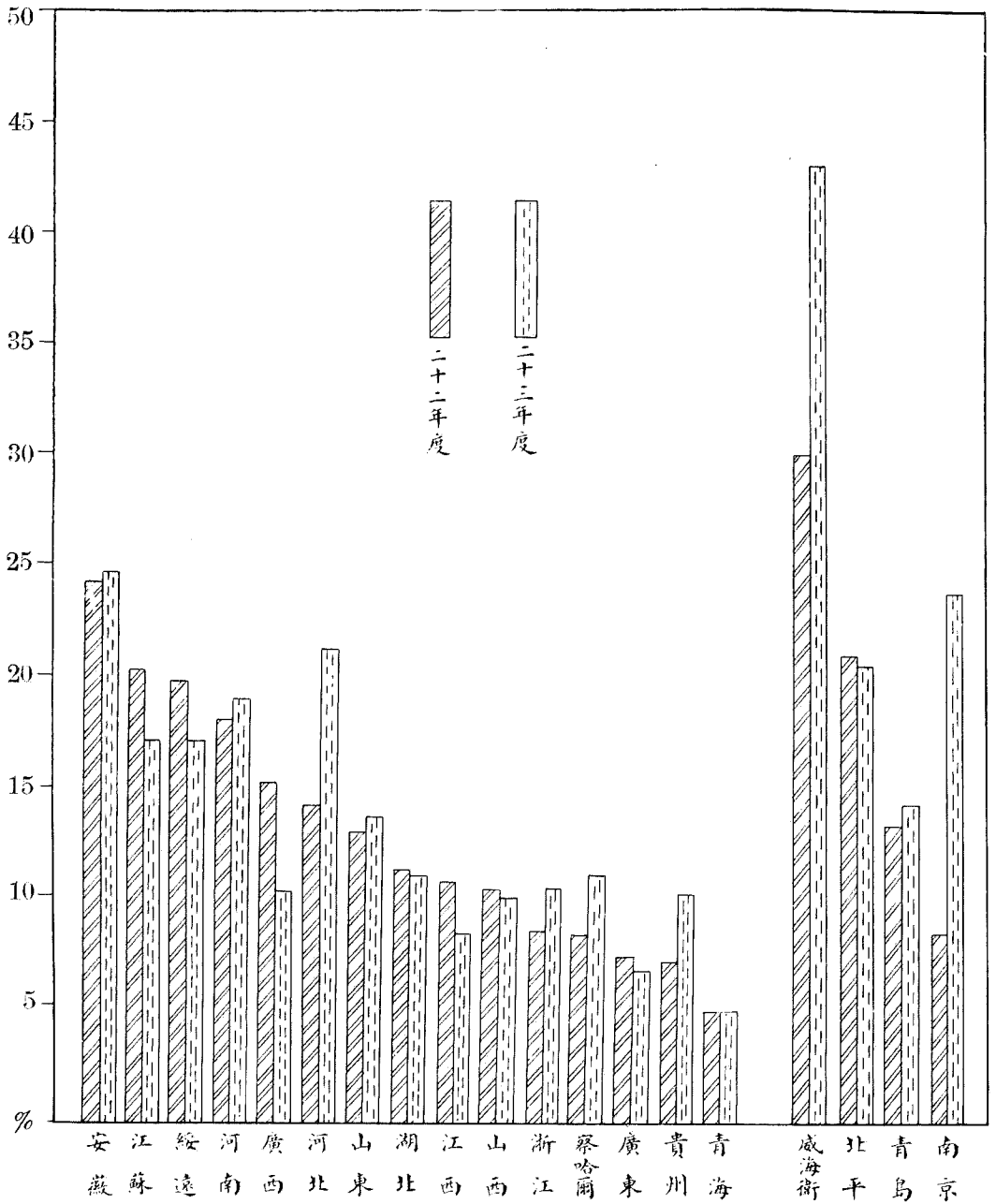

縣

圖二. 二十二、二十三年度中央暨各省市歲出教育經費支配百分比

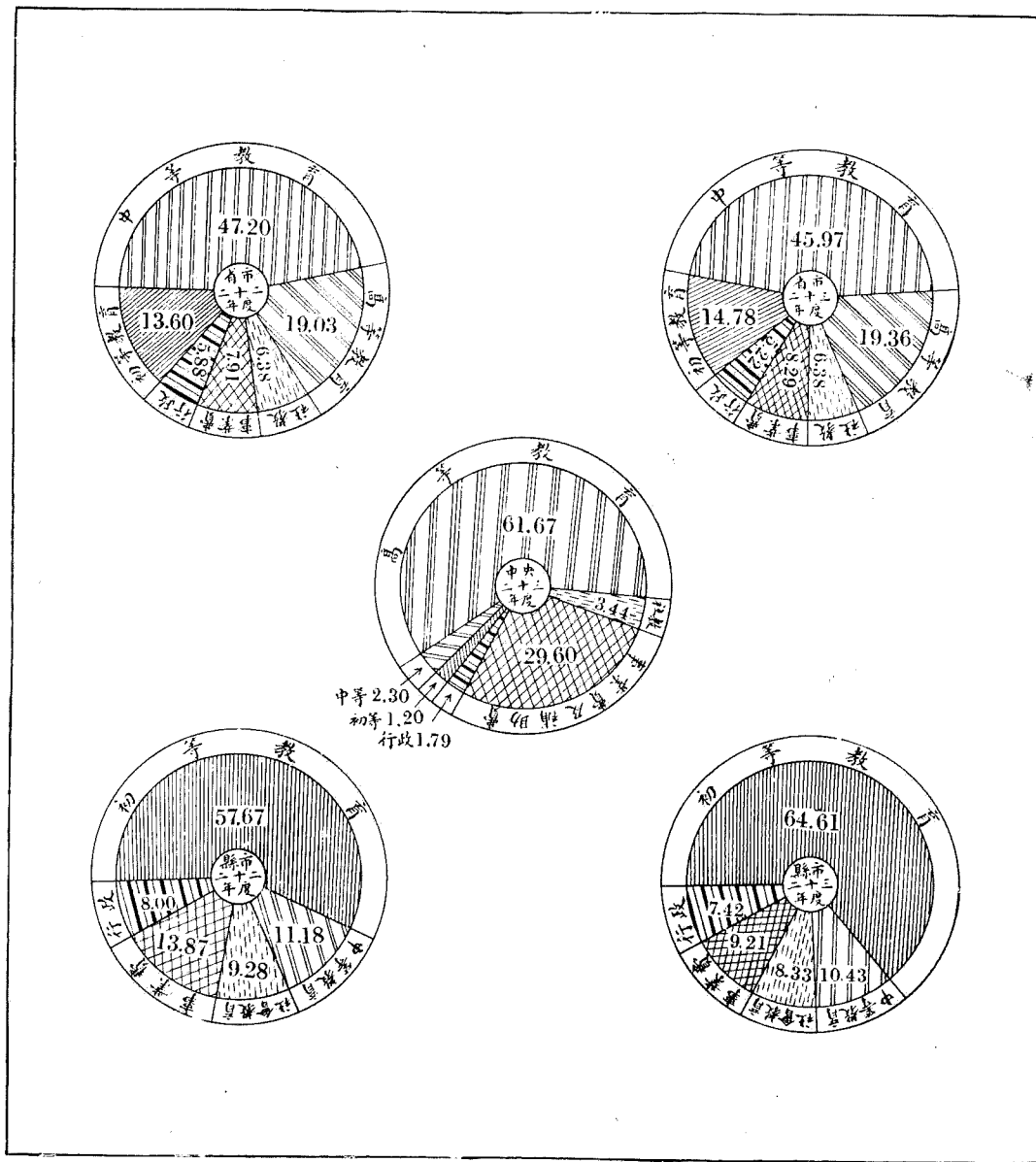

目 錄

例 言	1
撮 要	1-3

圖一. 二十二,二十三年度各省市歲出教育經費佔經費總數百分比

圖二. 二十二,二十三年度中央暨各省市縣市歲出教育經費支配百分比

中 央 部 份

表 一. 二十二年度中央教育文化費與各項經費數	1
表 二. 二十三年度中央教育文化費與各項經費數 附二十三年度中央其他各部會 主辦教育之經費數	2-3

省 市 部 份

表 三. 二十二年度各省市歲入歲出經費總數與教育經費數	4
表 四. 二十三年度各省市歲入歲出經費總數與教育經費數	5
表 五. 二十二年度各省市歲出教育經費之支配	6
表 六. 二十二年度各省市歲出教育經費百分比	7
表 七. 二十三年度各省市歲出教育經費之支配	8
表 八. 二十三年度各省市歲出教育經費百分比	9
表 九. 二十二年度各省市歲入教育經費之來源	10-11
表 十. 二十三年度各省市歲入教育經費之來源	12-13
表一一. 二十二年度各省市高等教育經費之比較	14
表一二. 二十三年度各省市高等教育經費之比較	14
表一三. 二十二年度各省市中等教育經費之比較	15
表一四. 二十三年度各省市中等教育經費之比較	15
表一五. 二十二年度各省市初等教育經費之比較	16
表一六. 二十三年度各省市初等教育經費之比較	16
表一七. 二十二年度各省市社會教育經費之比較	17

表一八.	二十三年度各省市社會教育經費之比較	17
表一九.	二十二年度各省市高等教育經費之分配	18
表二〇.	二十三年度各省市高等教育經費之分配	19
表二一.	二十二年度各省市中等教育經費之分配	20
表二二.	二十三年度各省市中等教育經費之分配	21
表二三.	二十二年度各省市初等教育經費之分配	22
表二四.	二十三年度各省市初等教育經費之分配	23
表二五.	二十二年度各省市社會教育經費之分配	24
表二六.	二十三年度各省市社會教育經費之分配	25
表二七.	二十二,二十三兩年度各省市歲出教育經費之比較	26
表二八.	二十二,二十三年度各省市每人平均擔負教育經費數	27
表二九.	二十二年度各省市歲入歲出經費總數與教育經費數	28-65
	(一) 江蘇省	28-29
	(二) 浙江省	30-31
	(三) 安徽省	32-33
	(四) 江西省	34-35
	(五) 湖北省	36-37
	(六) 廣東省	38-39
	(七) 廣西省	40-41
	(八) 山東省	42-43
	(九) 山西省	44-45
	(十) 河北省	46-47
	(一一) 河南省	48-49
	(一二) 貴州省	50-51
	(一三) 綏遠省	52-53
	(一四) 察哈爾省	54-55
	(一五) 青海省	56-57
	(一六) 南京市	58-59
	(一七) 北平市	60-61

(一八) 青島市	62-63
(一九) 威海衛區	64-65

表三〇. 二十三年度各省市歲入歲出經費總數與教育經費數

(一) 江蘇省	66-67
(二) 浙江省	68-69
(三) 安徽省	70-71
(四) 江西省	72-73
(五) 湖北省	74-75
(六) 廣東省	76-77
(七) 廣西省	78-79
(八) 河北省	80-81
(九) 河南省	82-83
(十) 山東省	84-85
(一一) 山西省	86-87
(一二) 貴州省	88-89
(一三) 綏遠省	90-91
(一四) 察哈爾省	92-93
(一五) 青海省	94-95
(一六) 南京市	96-97
(一七) 北平市	98-99
(一八) 青島市	100-101
(一九) 威海衛區	102-103

縣 市 部 份

表三一. 二十二年度各省縣市歲入歲出經費總數與教育經費數	105
表三二. 二十三年度各省縣市歲入歲出經費總數與教育經費數	105
表三三. 二十二年度各省縣市歲出教育經費之支配	106
表三四. 二十三年度各省縣市歲出教育經費之支配	107
表三五. 二十二年度各省縣市歲入教育經費之來源	108-109

表三六.	二十三年度各省縣市歲入教育經費之來源	108-109
表三七.	二十二年度各省縣市中等教育經費之比較	110
表三八.	二十三年度各省縣市中等教育經費之比較	110
表三九.	二十二年度各省縣市初等教育經費之比較	110
表四〇.	二十三年度各省縣市初等教育經費之比較	110
表四一.	二十二年度各省縣市社會教育經費之比較	111
表四二.	二十三年度各省縣市社會教育經費之比較	111
表四三.	二十二年度各省縣市中等教育經費之分配	111
表四四.	二十三年度各省縣市中等教育經費之分配	112
表四五.	二十二年度各省縣市初等教育經費之分配	112
表四六.	二十三年度各省縣市初等教育經費之分配	113
表四七.	二十二年度各省縣市社會教育經費之分配	113
表四八.	二十三年度各省縣市社會教育經費之分配	114
表四九.	二十二,二十三兩年度各省縣市歲出教育經費之比較	114
表五〇.	二十二,二十三兩年度各省縣市每人平均擔負教育經費數	115
表五一.	二十二年度各省縣市歲入歲出經費總數與教育經費數	116-131
	(一) 江蘇省	116-117
	(二) 江西省	118-119
	(三) 福建省	120-121
	(四) 廣西省	122-123
	(五) 山東省	124-125
	(六) 河南省	126-127
	(七) 綏遠省	128-129
	(八) 察哈爾省	130-131
表五二.	二十三年度各省縣市歲入歲出經費總數與教育經費數	132-145
	(一) 江蘇省	132-133
	(二) 江西省	134-135
	(三) 廣西省	136-137
	(四) 山東省	138-139

(五) 河南省	140-141
(六) 綏遠省	142-143
(七) 察哈爾省	144-145

附 錄

二十二年度河北省各縣歲入歲出經費總數與教育經費數	146-147
二十三年度河北省各縣歲入歲出經費總數與教育經費數	148-149
二十二年度上海市歲入歲出經費總數與教育經費數	150-151
二十三年度上海市歲入歲出經費總數與教育經費數	152-153
二十二年度湖南省歲入歲出經費總數與教育經費數	154-155
二十三年度湖南省歲入歲出經費總數與教育經費數	156-157
二十二年度湖南省各縣市及區鄉歲入歲出教育經費數	158-159
二十三年度湖南省各縣市歲入歲出經費總數與教育經費數	160-161
二十三年度湖南省各縣市區鄉歲入歲出經費總數與教育經費數	162-163

表一. 二十二年度中央教育文化費與各項經費數

科 目	經費數	百分比	次 第
總 計	898,039,196	100.00	
教育文化費	13,912,480	1.55	9
教育補助費	8,719,508	0.97	10
黨 務 費	5,628,800	0.63	14
國 務 費	16,527,108	1.84	8
內 務 費	4,389,904	0.49	16
外 交 費	8,091,655	0.90	11
財 務 費	71,550,125	7.97	4
司 法 費	2,028,663	0.23	19
實 業 費	4,046,230	0.45	17
交 通 費	5,732,677	0.64	13
蒙 藏 費	1,617,064	0.18	20
建 設 費	1,300,725	0.14	21
軍 務 費	361,920,226	40.30	1
國省營業資本	2,645,236	0.29	18
補 助 費	37,940,807	4.22	5
撫 卹 費	1,636,238	0.18	20
債 務 費	220,962,686	24.61	2
墊 付 款	18,390,585	2.05	6
暫 付 款	18,256,340	2.03	7
以前各年度付款	6,235,115	0.69	12
整理內外債基金	5,000,000	0.56	15
結 存	81,507,024	9.08	3

本表數字，係根據國民政府主計處歲計局發表之實支數。

表二. 二十三年度中央教育文化費與各項經費數

科目	總數			經常門		臨時門	
	金額	百分比率	次第	金額	百分比率	金額	百分比率
總計	918,111,034	100.00		751,813,298	100.00	166,297,736	100.00
教育文化費	33,819,365*	3.68	7	32,443,117	4.32	1,376,248	0.83
教育補助費	9,229,172	1.00	9	9,194,972	1.22	34,200	.02
黨務費	5,720,700	0.62	12	5,660,700	0.75	60,000	0.04
國務費	12,788,280	1.39	8	12,295,580	1.64	492,700	0.30
軍務費	332,990,910	36.27	1	293,014,600	38.97	39,976,310	24.03
內務費	4,535,869	0.50	14	4,474,869	0.60	61,000	0.04
外交費	8,826,886	0.96	10	8,625,886	1.15	201,000	0.12
財務費	68,192,814	7.43	4	68,070,308	9.05	122,506	0.07
司法費	2,963,910	0.32	17	2,017,520	0.27	946,390	0.57
實業費	4,134,390	0.45	15	3,934,390	0.52	200,000	0.12
交通費	5,199,752	0.57	13	4,967,942	0.66	231,810	0.14
蒙藏費	1,435,520	0.16	18	1,435,520	0.19	—	—
建設費	35,989,036	3.92	6	1,812,180	0.24	34,176,856	20.55
國營事業資本	50,318,716	5.48	5	—	—	50,318,716	30.26
補助費	73,330,763	7.99	3	35,230,763	4.69	38,100,000	22.91
撫卹費	3,761,665	0.41	16	3,761,665	0.50	—	—
債務費	257,530,231	28.05	2	257,530,231	34.25	—	—
第二預備費	7,343,055	0.80	11	7,343,055	0.98	—	—

*包括軍事教育費一千四百八十萬元在內。
本表係根據國府主計處二十三年度國家普通歲入歲出總預算。

附二十三年度中央其他各部會

主辦教育之經費數

學 校 名 稱	總 數	經 常 費	臨 時 費
總 計	2,793,260	2,637,570	155,690
警官高等學校	96,000	96,000	—
第一助產學校	41,000	41,000	—
中央助產學校	42,000	42,000	—
稅務專門學校	387,756	387,756	—
鹽務學校	36,000	36,000	—
稅務人員養成所	60,744	60,744	—
交通職工教育費	85,110	85,110	—
吳淞商船學校	227,000	177,000	50,000
交通大學	1,316,553	1,210,863	105,690
交通大學研究所	64,500	64,500	—
鐵道部留學經費	255,537	255,537	—
蒙藏政治訓練班	28,000	28,000	—
僑民教師訓練班	27,060	27,060	—
法官訓練所	60,000	60,000	—
法醫研究所	66,000	66,000	—

表三. 二十二年度各省市歲入歲出經費總數與教育經費數

省 市	歲入經費總數	歲出經費總數	歲入教育經費數	歲出教育經費數	歲出教育經費佔歲入教育經費總數百分比
合 計	274,189,685	275,731,653	33,985,566	34,300,126	12.44
省					
安 徽	10,873,934	10,873,934	2,626,536	2,626,536	24.15
江 蘇	22,004,855	22,004,855	4,468,084	4,468,084	20.30
綏 遠	1,611,354	1,611,354	314,626	321,681	19.96
河 南	13,752,551	13,636,134	2,171,851	2,464,319	18.07
廣 西	16,426,280	16,426,280	2,479,360	2,479,360	15.09
河 北	25,810,416	25,810,416	3,665,460	3,665,460	14.21
山 東	23,575,394	23,570,808	3,106,555	3,106,555	13.18
湖 北	19,597,114	19,542,029	2,120,999	2,120,999	10.85
江 西	19,798,359	19,798,359	2,126,410	2,126,410	10.74
山 西	15,144,114	15,144,114	1,533,553	1,533,553	10.13
浙 江	23,782,016	23,782,016	2,106,436	2,106,436	8.86
察 哈 爾	3,884,653	3,884,653	322,731	322,731	8.31
廣 東	49,490,000	48,992,919	3,535,804	3,535,804	7.22
貴 州	4,589,282	6,104,419	422,977	422,977	6.93
青 海	1,300,000	2,000,000	99,325	99,325	4.97
市 區					
威 海 衛	427,588	427,588	112,629	127,666	29.86
北 平	5,191,648	5,191,648	1,084,640	1,084,640	20.89
青 島	5,862,539	5,862,539	785,840	785,840	13.40
南 京	11,067,588	11,067,588	901,750	901,750	8.15

表四. 二十三年度各省市歲入歲
出經費總數與教育經費數

省 市	歲入經 費總數	歲出經 費總數	歲入教育 經費數	歲出教育 經費數	歲出教育 經費佔歲 出經費總 數百分比
合 計	292,758,437	298,188,895	36,856,444	36,971,544	12.40
省					
安 徽	11,092,700	11,092,700	2,755,065	2,755,065	24.84
河 北	17,239,001	17,285,010	3,700,302	3,700,302	21.41
河 南	14,543,307	13,930,237	2,558,468	2,647,595	19.01
綏 遠	1,898,603	1,898,603	316,873	326,576	17.20
江 蘇	26,640,022	26,640,022	4,465,684	4,465,684	16.89
山 東	23,641,361	23,641,361	3,158,021	3,158,021	13.36
察 哈 爾	3,190,000	3,190,000	345,081	345,081	10.82
湖 北	20,756,483	20,732,483	2,241,878	2,241,878	10.81
浙 江	21,453,329	21,453,329	2,275,958	2,275,958	10.61
廣 西	27,570,839	27,570,839	2,772,356	2,772,356	10.06
貴 州	3,930,735	4,261,385	423,765	423,765	9.94
山 西	15,253,917	15,253,917	1,513,550	1,513,550	9.92
江 西	25,295,044	25,295,044	2,102,000	2,102,000	8.31
廣 東	60,280,000	65,270,869	4,332,279	4,332,279	6.64
青 海	1,300,000	2,000,000	99,325	99,325	4.97
市 區					
威 海 衛	392,408	392,408	153,496	169,766	43.26
南 京	6,659,007	6,659,007	1,592,140	1,592,140	23.91
北 平	5,854,146	5,854,146	1,215,808	1,215,808	20.77
青 島	5,767,535	5,767,535	834,395	834,395	14.47

表五. 二十二年度各省市歲出教育經費之支配

省 市	總 計	初等教育	中等教育	高等教育	社會教育	各項事業費及預備費	教育行政
合 計	34,300,126	4,665,658	16,188,660	6,527,702	2,187,161	2,711,994	2,018,951
省							
江 蘇	4,468,084	437,012	2,304,903	216,268	633,650	685,663	190,588
河 北	3,665,460	287,878	1,814,902	1,137,728	219,662	145,698	59,592
廣 東	3,535,804	69,194	1,562,383	865,220	118,920	537,403	382,684
山 東	3,106,555	222,290	1,687,341	667,683	167,644	44,100	317,497
安 徽	2,626,536	332,580	1,328,509	608,333	105,444	93,490	158,180
廣 西	2,479,360	34,329	1,087,907	754,230	90,718	374,236	137,940
河 南	2,464,319	212,929	1,122,418	532,966	148,518	358,361	89,127
江 西	2,126,410	449,571	984,024	425,459	84,300	131,720	51,336
湖 北	2,120,999	599,376	959,828	302,231	80,902	36,188	142,474
浙 江	2,106,436	202,662	1,127,033	257,302	240,125	146,342	132,972
山 西	1,533,553	60,613	778,163	639,972	19,805	—	35,000
貴 州	422,977	51,616	287,394	22,000	5,533	6,680	49,754
察 哈 爾	322,731	47,845	189,836	47,290	5,760	—	32,000
綏 遠	321,681	41,952	175,124	16,016	23,477	30,960	34,152
青 海	99,325	1,140	72,229	—	4,956	—	21,000
市 區							
北 平	1,084,640	511,252	443,733	35,004	69,448	25,203	...
南 京	901,750	647,250	59,548	—	75,745	—	119,207
青 島	785,840	371,221	175,747	—	87,754	94,070	57,048
威 海 衛	127,666	84,948	27,638	—	4,800	1,880	8,400

表六. 二十二年度各省市歲出教育經費百分比

省 市	總 計	初等教育	中等教育	高等教育	社會教育	各業預 項費備 事及費	教育行政
合 計	100.00	13.60	47.20	19.03	6.38	7.91	5.88
江 蘇	100.00	9.78	51.59	4.84	14.18	15.34	4.27
河 北	100.00	7.85	49.51	31.04	5.99	3.98	1.63
廣 東	100.00	1.96	44.19	24.47	3.36	15.20	10.82
山 東	100.00	7.16	54.31	21.49	5.40	1.42	10.22
安 徽	100.00	12.66	50.58	23.16	4.02	3.56	6.02
廣 西	100.00	1.39	43.88	30.42	3.66	15.09	5.56
河 南	100.00	8.64	45.55	21.63	6.03	14.54	3.61
江 西	100.00	21.14	46.28	20.01	3.96	6.20	2.41
湖 北	100.00	28.26	45.25	14.25	3.81	1.71	6.72
浙 江	100.00	9.62	53.50	12.22	11.40	6.95	6.31
山 西	100.00	3.95	50.75	41.73	1.29	—	2.28
貴 州	100.00	12.00	67.95	5.20	1.31	1.58	1.76
察 哈 爾	100.00	14.83	58.82	14.65	1.78	—	9.92
綏 遠	100.00	13.04	54.44	4.98	7.30	9.62	10.62
青 海	100.00	1.15	72.72	—	4.99	—	21.14
市 區							
北 平	100.00	47.14	40.91	3.23	6.40	2.32	—
南 京	100.00	71.78	6.60	—	8.40	—	13.22
青 島	100.00	47.24	22.36	—	11.17	11.97	7.26
威 海 衛	100.00	66.54	21.65	—	3.76	1.47	6.58

表七. 二十三年度各省市歲出教育經費之支配

省 市	總 計	初等教育	中等教育	高等教育	社會教育	各項 業補 費助 費	事及 費 教育行政
合 計	36,971,544	5,463,882	16,995,117	7,159,072	2,358,686	3,066,484	1,928,303
江 蘇	4,465,684	418,512	2,392,523	276,268	667,150	520,643	190,588
廣 東	4,332,279	88,994	1,742,514	1,331,564	118,920	666,383	383,904
河 北	3,700,302	285,618	1,895,390	1,107,920	213,897	137,885	59,592
山 東	3,158,021	236,464	1,700,462	700,311	141,260	45,000	334,524
廣 西	2,772,356	31,240	1,113,418	901,145	97,659	628,894	—
安 徽	2,755,065	327,580	1,441,552	598,433	118,764	119,278	149,458
河 南	2,647,595	229,957	1,243,456	544,966	148,518	391,571	89,127
浙 江	2,275,958	221,072	1,244,815	211,450	254,142	207,139	137,340
湖 北	2,241,878	631,914	1,005,669	308,464	107,452	45,905	142,474
江 西	2,102,000	508,273	865,934	441,557	95,860	135,800	54,576
山 西	1,513,550	102,968	705,915	639,724	29,943	—	35,000
貴 州	423,765	51,616	287,394	22,000	5,533	7,468	49,754
察 哈 爾	345,081	49,595	231,076	24,250	5,760	—	34,400
綏 遠	326,576	41,952	180,019	16,016	23,477	30,960	34,152
青 海	99,325	1,140	72,229	—	4,956	—	21,000
市 區							
南 京	1,592,140	1,219,180	107,172	—	118,296	—	147,492
北 平	1,215,808	554,268	486,417	35,004	95,417	44,702	—
青 島	834,395	379,569	208,118	—	108,010	82,496	56,202
威 海 衛	169,766	83,970	71,044	—	3,672	2,360	8,720

表八. 二十三年度各省市歲出教育經費百分比

省 市	總 計	初等教育	中等教育	高等教育	社會教育	各項事業費及補助費	教育行政
合 計	100.00	14.78	45.97	19.36	6.38	8.29	5.22
省							
江 蘇	100.00	9.37	53.57	6.19	14.94	11.66	4.27
廣 東	100.00	2.05	40.22	30.74	2.75	15.38	8.86
河 北	100.00	7.72	51.22	29.94	5.78	3.73	1.61
山 東	100.00	7.49	53.85	22.18	4.47	1.42	10.59
安 徽	100.00	11.89	52.32	21.72	4.31	4.33	5.43
廣 西	100.00	1.13	40.16	32.51	3.52	22.68	—
河 南	100.00	8.69	46.96	20.58	5.61	14.79	3.37
浙 江	100.00	9.71	54.69	9.29	11.17	9.10	6.04
湖 北	100.00	28.19	44.86	13.76	4.79	2.05	6.35
江 西	100.00	24.18	41.19	21.01	4.56	6.46	2.60
山 西	100.00	6.80	46.64	42.27	1.98	—	2.31
貴 州	100.00	12.18	67.82	5.19	1.31	1.76	11.74
察 哈 爾	100.00	14.37	66.96	7.03	1.67	—	9.97
綏 遠	100.00	12.85	55.12	4.90	7.19	9.48	10.46
青 海	100.00	1.15	72.72	—	4.99	—	21.14
市 區							
南 京	100.00	76.58	6.73	—	7.43	—	9.26
北 平	100.00	45.59	40.01	2.88	7.85	3.67	—
青 島	100.00	45.49	24.94	—	12.94	9.89	6.74
威 海 衛	100.00	49.46	41.85	—	2.16	1.39	5.14

表九. 二十二年度各省市

省 市	總 計	省市庫款	田賦及其附加
合 計	33,985,566	23,457,546	2,822,250
省			
江 蘇	4,468,084	—	2,810,000
河 北	3,665,460	3,498,520	—
廣 東	3,535,804	3,535,804	—
山 東	3,106,555	3,106,555	—
安 徽	2,626,536	2,555,426	—
廣 西	2,479,360	2,408,174	—
河 南	2,171,851	—	—
江 西	2,126,410	—	—
湖 北	2,120,999	2,120,999	—
浙 江	2,106,436	1,260,452	—
山 西	1,533,553	1,533,553	—
貴 州	422,977	71,095	—
察 哈 爾	322,731	317,852	—
綏 遠	314,626	227,561	—
青 海	99,325	99,325	—
市 區			
北 平	1,084,640	1,034,640	—
南 京	901,750	901,750	—
青 島	785,840	785,840	—
威 海 衛	112,629	—	12,250

歲入教育經費之來源

屠宰及 牙帖稅	契稅營業稅 及雜稅收入	基金及學 產租息	學宿費	地方行 政收入	其他收入及 臨時撥款
1,685,482	2,892,704	2,151,789	526,406	308,084	141,305
1,350,000	—	—	—	308,084	—
—	—	1,966	164,494	—	480
—	—	—	—	—	—
—	—	—	—	—	—
—	—	10,000	61,110	—	—
—	—	—	71,186	—	—
—	2,049,639	114,047	—	—	8,165
—	—	2,000,000	—	—	126,410
—	—	—	—	—	—
—	720,000	—	125,984	—	—
—	—	—	—	—	—
335,482	—	3,920	12,480	—	—
—	—	4,879	—	—	—
—	87,065	—	—	—	—
—	—	—	—	—	—
—	—	—	50,000	—	—
—	—	—	—	—	—
—	—	—	—	—	—
—	36,000	16,977	41,152	—	6,250

歲入教育經費，各省市名目繁夥且極參差，茲就其性質相類者，分別列入各項，藉覘一斑。

表十. 二十三年度各省市

省 市	總 計	省 市 庫 款	田賦及其附加
合 計	36,856,444	25,168,483	2,823,342
省			
江 蘇	4,465,684	—	2,810,000
廣 東	4,332,279	4,332,279	—
河 北	3,700,302	3,552,796	—
山 東	3,158,021	3,158,021	—
廣 西	2,772,356	2,702,124	—
安 徽	2,755,065	2,687,535	—
河 南	2,558,468	—	—
浙 江	2,275,958	644,341	—
湖 北	2,241,878	2,241,878	—
江 西	2,102,000	—	—
山 西	1,513,550	1,513,550	—
貴 州	423,765	71,402	—
察 哈 爾	345,081	345,081	—
綏 遠	316,873	229,808	—
青 海	99,325	99,325	—
市 區			
南 京	1,592,140	1,592,140	—
北 平	1,215,808	1,163,808	—
青 島	834,395	834,395	—
威 海 衛	153,496	—	13,342

歲入教育經費之來源

屠宰及 牙帖稅	契稅營業稅 及雜稅收入	基金及學 產租息	學宿費	地方行 政收入	其他收入及 臨時撥款
1,785,482	3,992,021	2,094,634	506,299	205,684	280,499
1,350,000	—	—	—	205,684	100,000
—	—	—	—	—	—
—	—	1,666	137,360	—	8,480
—	—	—	—	—	—
—	—	—	70,232	—	—
—	—	6,000	61,530	—	—
—	2,470,956	66,247	—	—	21,265
100,000	1,400,000	—	131,617	—	—
—	—	—	—	—	—
—	—	2,000,000	—	—	102,000
—	—	—	—	—	—
335,482	—	3,921	12,960	—	—
—	—	—	—	—	—
—	87,065	—	—	—	—
—	—	—	—	—	—
—	—	—	—	—	—
—	—	—	52,000	—	—
—	—	—	—	—	—
—	34,000	16,800	40,600	—	48,754

表十一. 二十二年度各省
市高等教育經費之比較

省 市	教育經費總數	高等教育經費數	高等教費佔教費總數百分數
合 計	34,300,126	6,527,702	19.03
山 西	1,533,553	639,972	41.73
河 北	3,665,460	1,137,728	31.04
廣 西	2,479,360	754,230	30.42
廣 東	3,535,804	865,220	24.47
安 徽	2,626,536	608,333	23.16
河 南	2,464,319	532,966	21.63
山 東	3,106,555	667,683	21.49
江 西	2,126,410	425,459	20.01
察哈爾	322,731	47,290	14.65
湖 北	2,120,999	302,231	14.25
浙 江	2,106,436	257,302	12.22
貴 州	422,977	22,000	5.20
綏 遠	321,681	16,016	4.98
江 蘇	4,468,084	216,268	4.84
青 海	99,325	—	—
市 區			
北 平	1,084,640	35,004	3.23
南 京	901,750	—	—
青 島	785,840	—	—
威海衛	127,666	—	—

表十二. 二十三年度各省
市高等教育經費之比較

省 市	教育經費總數	高等教育經費數	高等教費佔教費總數百分數
合 計	36,971,544	7,159,072	19.36
山 西	1,513,550	639,724	42.27
廣 西	2,772,356	901,145	32.51
廣 東	4,332,279	1,331,564	30.74
河 北	3,700,302	1,107,920	29.94
山 東	3,158,021	700,311	22.18
安 徽	2,755,065	598,433	21.72
江 西	2,102,000	441,557	21.01
河 南	2,647,595	544,966	20.58
湖 北	2,241,878	308,464	13.76
浙 江	2,275,958	211,450	9.29
察哈爾	345,081	24,250	7.03
江 蘇	4,465,684	276,268	6.19
貴 州	423,765	22,000	5.19
綏 遠	326,576	16,016	4.90
青 海	99,325	—	—
市 區			
北 平	1,215,808	35,004	2.88
南 京	1,592,140	—	—
青 島	834,395	—	—
威海衛	169,766	—	—

表十三. 二十二年度各省
市中等教育經費之比較

省 市	教育經費總數	中等教育經費數	中等教費佔教費總數百分數
合 計	34,300,126	16,188,660	47.20
省			
青 海	99,325	72,229	72.72
貴 州	422,977	287,394	67.95
察 哈 爾	322,731	189,836	58.82
綏 遠	321,681	175,124	54.44
山 東	3,106,555	1,687,341	54.31
浙 江	2,106,436	1,127,033	53.50
江 蘇	4,468,084	2,304,903	51.59
山 西	1,533,553	778,163	50.75
安 徽	2,626,536	1,328,509	50.58
河 北	3,665,460	1,814,902	49.51
江 西	2,126,410	984,024	46.28
河 南	2,464,319	1,122,418	45.55
湖 北	2,120,999	959,828	45.25
廣 東	3,535,804	1,562,383	44.19
廣 西	2,479,360	1,087,907	43.88
市 區			
北 平	1,084,640	443,733	40.91
青 島	785,840	175,747	22.36
威 海 衛	127,666	27,638	21.65
南 京	901,750	59,548	6.60

表十四. 二十三年度各省
市中等教育經費之比較

省 市	教育經費總數	中等教育經費數	中等教費佔教費總數百分數
合 計	36,971,544	16,995,117	45.97
省			
青 海	99,325	72,229	72.72
貴 州	423,765	287,394	67.82
察 哈 爾	345,081	231,076	66.96
綏 遠	326,576	180,019	55.12
浙 江	2,275,958	1,244,815	54.69
山 東	3,158,021	1,700,462	53.85
江 蘇	4,465,684	2,392,523	53.57
安 徽	2,755,065	1,441,552	52.32
河 北	3,700,302	1,895,390	51.22
河 南	2,647,595	1,243,456	46.96
山 西	1,513,550	705,915	46.64
湖 北	2,241,878	1,005,669	44.86
江 西	2,102,000	865,934	41.19
廣 東	4,332,279	1,742,514	40.22
廣 西	2,772,356	1,113,418	40.16
市 區			
威 海 衛	169,766	71,044	41.85
北 平	1,215,808	486,417	40.01
青 島	834,395	208,118	24.94
南 京	1,592,140	107,172	6.73

表十五. 二十二年度各省
市初等教育經費之比較

省 市	教育經費總數	初等教育經費數	初等教育經費佔總數百分數
合 計	34,300,126	4,665,658	13.60
省			
湖 北	2,120,999	599,376	28.26
江 西	2,126,410	449,571	21.14
察哈爾	322,731	47,845	14.83
綏 遠	321,681	41,952	13.04
安 徽	2,626,536	332,580	12.66
貴 州	422,977	51,616	12.00
江 蘇	4,468,084	437,012	9.78
浙 江	2,106,436	202,662	9.62
河 南	2,464,319	212,929	8.64
河 北	3,665,460	287,878	7.85
山 東	3,106,555	222,290	7.16
山 西	1,533,553	60,613	3.95
廣 東	3,535,804	69,194	1.96
廣 西	2,479,360	34,329	1.39
青 海	99,325	1,140	1.15
市 區			
南 京	901,750	647,250	71.78
威 海 衛	127,666	84,948	66.54
青 島	785,840	371,221	47.24
北 平	1,084,640	511,252	47.14

表十六. 二十三年度各省
市初等教育經費之比較

省 市	教育經費總數	初等教育經費數	初等教育經費佔總數百分數
合 計	36,971,544	5,463,882	14.78
省			
湖 北	2,241,878	631,914	28.19
江 西	2,102,000	508,273	24.18
察哈爾	345,081	49,595	14.37
綏 遠	326,576	41,952	12.85
貴 州	423,765	51,616	12.18
安 徽	2,755,065	327,580	11.89
浙 江	2,275,958	221,072	9.71
江 蘇	4,465,684	418,512	9.37
河 南	2,647,595	229,957	8.69
河 北	3,700,302	285,618	7.72
山 東	3,158,021	236,464	7.49
山 西	1,513,550	102,968	6.80
廣 東	4,332,279	88,994	2.05
青 海	99,325	1,140	1.15
廣 西	2,772,356	31,240	1.13
市 區			
南 京	1,592,140	1,219,180	76.58
威 海 衛	169,766	83,970	49.46
北 平	1,215,808	554,268	45.59
青 島	834,395	379,569	45.49

表十七. 二十二年度各省
市社會教育經費之比較

省 市	教育經 費總數	社會教育 經費數	社會教 費佔教 費總數 百分數
合 計	34,300,126	2,187,161	6.38
省			
江 蘇	4,468,084	633,650	14.18
浙 江	2,106,436	240,125	11.40
綏 遠	321,681	23,477	7.30
河 南	2,464,319	148,518	6.03
河 北	3,665,460	219,662	5.99
山 東	3,106,555	167,644	5.40
青 海	99,325	4,956	4.99
安 徽	2,626,536	105,444	4.02
江 西	2,126,410	84,300	3.96
湖 北	2,120,999	80,902	3.81
廣 西	2,479,360	90,718	3.66
廣 東	3,535,804	118,920	3.36
察 哈 爾	322,731	5,760	1.78
貴 州	422,977	5,533	1.31
山 西	1,533,553	19,805	1.29
市 區			
青 島	785,840	87,754	11.17
南 京	901,750	75,745	8.40
北 平	1,084,640	69,448	6.40
威 海 衛	127,666	4,800	3.76

表十八. 二十三年度各省
市社會教育經費之比較

省 市	教育經 費總數	社會教育 經費數	社會教 費佔教 費總數 百分數
合 計	36,971,544	2,358,686	6.38
省			
江 蘇	4,465,684	667,150	14.94
浙 江	2,275,958	254,142	11.17
綏 遠	326,576	23,477	7.19
河 北	3,700,302	213,897	5.78
河 南	2,647,595	148,518	5.61
青 海	99,325	4,956	4.99
湖 北	2,241,878	107,452	4.79
江 西	2,102,000	95,860	4.56
山 東	3,158,021	141,260	4.47
安 徽	2,755,065	118,764	4.31
廣 西	2,772,356	97,659	3.52
廣 東	4,332,279	118,920	2.75
山 西	1,513,550	29,943	1.98
察 哈 爾	345,081	5,760	1.67
貴 州	423,765	5,533	1.31
市 區			
青 島	834,395	108,010	12.94
北 平	1,215,808	95,417	7.85
南 京	1,592,140	118,296	7.43
威 海 衛	169,766	3,672	2.16

表十九. 二十二年度各省市高等教育經費之分配

省 市	合 計	專科學校	大學或獨立學院	其他學術機關	國外留學
合 計	6,527,702	900,176	3,833,106	38,268	1,756,152
百 分 比	100.00	13.79	58.72	0.59	26.90
省					
河 北	1,137,728	68,388	904,103	—	165,237
廣 東	865,220	—	660,932	—	204,288
廣 西	754,230	105,254	518,976	—	130,000
山 東	667,683	119,683	390,000	—	158,000
山 西	639,972	223,055	340,018	—	76,899
安 徽	608,333	—	386,080	—	222,253
河 南	532,966	4,000	475,466	—	53,500
江 西	425,459	212,732	70,000	—	142,727
湖 北	302,231	5,215	87,531	—	209,485
浙 江	257,302	100,805	—	—	156,497
江 蘇	216,268	3,000	—	38,268	175,000
察 哈 爾	47,290	23,040	—	—	24,250
貴 州	22,000	—	—	—	22,000
綏 遠	16,016	—	—	—	16,016
市					
北 平	35,004	35,004	—	—	—

表二十. 二十三年度各省市高等教育經費之分配

省 市	合 計	專科學校	大學或獨立學院	其他學術機關	國外留學
合 計	7,159,072	904,558	4,471,610	129,928	1,652,976
百 分 比	100.00	12.64	62.46	1.81	23.09
省					
廣 東	1,331,564	—	1,127,276	—	204,288
河 北	1,107,920	69,888	871,795	—	166,237
廣 西	901,145	127,595	602,390	91,160	80,000
山 東	700,311	179,181	365,000	500	155,630
山 西	639,724	223,055	339,770	—	76,899
安 徽	598,433	—	376,180	—	222,253
河 南	544,966	4,000	475,466	—	65,500
江 西	441,557	148,830	150,000	—	142,727
湖 北	308,464	5,215	100,733	—	202,516
江 蘇	276,268	—	63,000	38,268	175,000
浙 江	211,450	111,790	—	—	99,660
察 哈 爾	24,250	—	—	—	24,250
貴 州	22,000	—	—	—	22,000
綏 遠	16,016	—	—	—	16,016
市					
北 平	35,004	35,004	—	—	—

表二一. 二十二年度各省市中等教育經費之分配

省市	合計	初級中學	高級中學	師範學校	各類短期師範	初級職業學校	高級職業學校
合計	16,188,660	6,289,644	2,179,783	4,281,183	893,340	1,643,202	901,508
百分比	100.00	38.85	13.46	26.45	5.52	10.15	5.57
省							
江蘇	2,304,903	1,124,308 *		399,907	257,536	523,152 *	
河北	1,814,902	562,695	261,949	856,890	—	74,768	58,600
山東	1,687,341	688,485	68,456	445,017	341,732	143,651	—
廣東	1,562,383	497,422	282,459	358,799	108,000	96,571	219,132
安徽	1,328,509	433,499	128,251	287,452	92,536	253,132	133,639
浙江	1,127,033	576,435	157,600	114,016	77,800	47,000	154,182
河南	1,122,418	493,752	146,784	354,270	—	90,412	37,200
廣西	1,087,907	749,738	195,243	9,600	—	133,326	—
江西	984,024	89,787	379,184	279,622	—	32,809	202,622
湖北	959,828	429,777	122,031	252,010	5,776	85,217	65,017
山西	778,163	120,931	127,495	505,913	—	23,824	—
貴州	287,394	117,771	93,112	76,511	—	—	—
察哈爾	189,836	52,938	—	90,913	—	45,985	—
綏遠	175,124	37,080	15,380	101,144	—	21,520	—
青海	72,229	23,686	19,360	12,965	—	16,218	—
市區							
北平	443,733	151,426	105,870	111,560	9,960	34,801	30,116
青島	175,747	80,389	63,858	9,684	—	20,816	1,000
南京	59,548	38,287	12,751	8,510	—	—	—
威海衛	27,638	21,238	—	6,400	—	—	—

又該省補助私立中等學校經費，僅有總數，項目未分，姑列入中學項下。
 江蘇省初高級中學及初高級職業學校經費，係合併填列。茲爲合計項下計算便利起見，暫將該項數目分別列入初中及初職項內。

表二二. 二十三年度各省市中等教育經費之分配

省 市	合 計	初級 中學	高級 中學	師範 學校	各類短 期師範	初級職 業學校	高級職 業學校
合 計	16,995,117	6,548,497	2,018,892	4,048,657	931,599	2,267,603	1,179,869
百 分 比	100.00	38.53	11.88	23.82	5.49	13.34	6.94
省							
江 蘇	2,392,523	1,090,139 *		408,453	207,707	686,224 *	
河 北	1,895,390	583,294	266,518	727,500	—	154,378	163,700
廣 東	1,742,514	741,094	263,189	244,224	108,000	132,961	253,046
山 東	1,700,462	673,475	66,722	425,842	383,372	151,051	—
安 徽	1,441,552	425,662	144,043	297,390	109,508	298,166	166,783
浙 江	1,244,815	587,002	172,600	143,680	103,800	72,400	165,333
河 南	1,243,456	551,004	145,044	388,872	—	120,676	37,860
廣 西	1,113,418	656,170	85,516	209,600	—	162,132	—
湖 北	1,005,669	451,229	119,919	244,453	9,252	95,551	85,265
山 西	705,915	123,379	148,313	271,918	—	162,305	—
貴 州	287,394	117,771	93,112	76,511	—	—	—
察 哈 爾	231,076	76,388	—	96,673	—	58,015	—
江 西	865,934	86,506	297,452	278,868	—	3,000	200,108
綏 遠	180,019	50,000	15,360	74,692	—	39,967	—
青 海	72,229	23,686	19,360	12,965	—	16,218	—
市 區							
北 平	486,417	158,984	109,572	111,560	9,960	33,567	62,774
青 島	208,118	91,189	58,849	20,164	—	37,916	—
南 京	107,172	39,965	13,323	8,884	—	—	45,000
威 海 衛	71,044	21,560	—	6,408	—	43,076	—

* 見前表備註

表二三. 二十二年度各省市初等教育經費之分配

省 市	合 計	幼 稚 園	初 級 小 學	小 學 高 級 部
合 計	4,665,658	218,033	3,093,874	1,353,751
百 分 比	100.00	4.67	66.31	29.02
省				
湖 北	599,376	24,904	411,648	162,824
江 西	449,571	76,829	154,192	218,550
江 蘇	437,012	23,112	413,900 *	
安 徽	332,580	14,176	230,624	87,780
河 北	287,878	19,168	135,774	132,936
山 東	222,290	11,687	160,654	49,949
河 南	212,929	9,600	121,329	82,000
浙 江	202,662	7,140	128,442	67,080
廣 東	69,194	—	28,597	40,597
山 西	60,613	—	24,900	35,713
貴 州	51,616	—	42,177	9,439
察 哈 爾	47,845	1,197	45,808	840
綏 遠	41,952	—	27,192	14,760
廣 西	34,329	2,682	20,316	11,331
青 海	1,140	—	—	1,140
市 區				
南 京	647,250	19,498	497,449	130,303
北 平	511,252	2,040	353,035	156,177
青 島	371,221	6,000	228,989	136,232
威 海 衛	84,948	—	68,848	16,100

* 合計項下，列入初級小學內計算。

表二四. 二十三年度各省市初等教育經費之分配

省市	合計	幼稚園	初級小學	小學高級部
合計	5,463,882	360,349	3,591,274	1,512,259
百分比	100.00	6.59	65.73	27.68
省				
湖北	631,914	31,857	432,208	167,849
江西	508,273	181,583	107,216	219,474
江蘇	418,512	23,112	395,400 *	
安徽	327,580	14,392	227,266	85,922
河北	285,618	21,000	136,244	128,374
山東	236,464	11,528	172,089	52,847
河南	229,957	9,600	125,357	95,000
浙江	221,072	7,370	144,432	69,270
山西	102,968	—	28,740	74,228
廣東	88,994	—	48,397	40,597
貴州	51,616	—	42,177	9,439
察哈爾	49,595	1,197	48,398	—
綏遠	41,952	—	27,192	14,760
廣西	31,240	2,682	18,536	10,022
青海	1,140	—	—	1,140
市區				
南京	1,219,180	38,038	926,943	254,199
北平	554,268	13,790	401,929	138,549
青島	379,569	4,200	239,180	136,189
威海衛	83,970	—	69,570	14,400

* 合計項下，列入初級小學內計算。

表二五. 二十二年度各省市社會教育經費之分配

省 市	合 計	社教人材 訓練機關	一 般 的 社教機關	學 校 式 社教機關	其他事業費 及 補 助 費
合 計	2,187,161	316,349	1,533,677	241,003	96,132
百 分 比	100.00	14.47	70.12	11.02	4.39
省					
江 蘇	633,650	205,000	387,650	23,000	18,000
浙 江	240,125	—	175,573	13,418	51,134
河 北	219,662	78,568	122,376	1,200	17,518
山 東	167,644	16,250	129,700	16,714	4,980
河 南	148,518	—	105,553	42,965	—
廣 東	118,920	—	118,920	—	—
安 徽	105,444	—	99,924	1,020	4,500
廣 西	90,718	—	90,718	—	—
江 西	84,300	—	80,300	4,000	—
湖 北	80,902	—	77,902	3,000	—
綏 遠	23,477	—	23,477	—	—
山 西	19,805	15,720	4,085	—	—
察 哈 爾	5,760	—	5,760	—	—
貴 州	5,533	—	5,533	—	—
青 海	4,956	—	4,956	—	—
市 區					
青 島	87,754	811	33,564	53,379	—
南 京	75,745	—	24,068	51,677	—
北 平	69,448	—	40,018	29,430	—
威 海 衛	4,800	—	3,600	1,200	—

表二六. 二十三年度各省市社會教育經費之分配

省 市	合 計	社教人材 訓練機關	一般的社 教 機 關	學校式社 教 機 關	其他事業費 及補助費
合 計	2,358,686	70,786	1,847,776	317,849	122,275
百 分 比	100.00	3.01	78.33	13.48	5.18
省					
江 蘇	667,150	607,650 *		23,000	36,500
浙 江	254,142		183,920	14,088	56,134
河 北	213,897	42,000	152,036	1,200	18,661
河 南	148,518	—	105,553	42,065	—
山 東	141,260	1,667	120,493	12,620	6,480
廣 東	118,920	—	118,920	—	—
安 徽	118,764	—	113,184	1,080	4,500
湖 北	107,452	—	97,102	10,350	—
廣 西	97,659	—	97,659	—	—
江 西	95,860	—	68,300	27,560	—
山 西	29,943	19,330	4,085	6,528	—
綏 遠	23,477	—	23,477	—	—
察 爾 哈	5,760	—	5,760	—	—
貴 州	5,533	—	5,533	—	—
青 海	4,956	—	4,956	—	—
市 區					
南 京	118,296	—	38,088	80,208	—
青 島	108,010	589	45,658	61,763	—
北 平	95,417	7,200	52,522	35,695	—
威 海 衛	3,672	—	2,880	792	—

* 合計項下列入一般的社教機關內計算

表二七. 二十二,二十三兩年度各省市
歲出教育經費之比較

省 市	二十三 年 度	二十二 年 度	二十三年度較二十二年之增減			
			增數	百分數	減數	百分數
合 計	36,971,544	34,300,126	2,671,418	7.79	—	—
省						
廣 東	4,332,279	3,535,804	796,475	22.52	—	—
廣 西	2,772,356	2,479,360	292,996	11.82	—	—
浙 江	2,275,958	2,106,436	169,522	8.05	—	—
河 南	2,647,595	2,464,319	183,276	7.44	—	—
察 哈 爾	345,081	322,731	22,350	6.93	—	—
湖 北	2,241,878	2,120,999	120,879	5.70	—	—
安 徽	2,755,065	2,626,536	128,529	4.89	—	—
山 東	3,158,021	3,106,555	51,466	1.66	—	—
綏 遠	326,576	321,681	4,895	1.52	—	—
河 北	3,700,302	3,665,460	34,842	0.94	—	—
貴 州	423,765	422,977	788	0.19	—	—
青 海	99,325	99,325	—	—	—	—
江 蘇	4,465,684	4,468,084	—	—	2,400	0.05
江 西	2,102,000	2,126,410	—	—	24,410	1.15
山 西	1,513,550	1,533,553	—	—	20,003	1.30
市 區						
南 京	1,592,140	901,750	690,390	76.56	—	—
威 海 衛	169,766	127,666	42,100	32.98	—	—
北 平	1,215,808	1,084,640	131,168	12.09	—	—
青 島	834,395	785,840	48,555	6.18	—	—

表二八。二十二，二十三兩年度各省市
每人平均擔負教育經費數

省 市	人口數	歲出教育經費數		每人平均擔負經費數	
		二十三年度	二十二年度	二十三年度	二十二年度
合 計	286,768,484	36,971,544	34,300,126	0.13	0.12
省					
江 蘇	31,897,255	4,465,684	4,468,084	0.14	0.14
浙 江	20,331,737	2,275,958	2,106,436	0.11	0.10
安 徽	22,093,000	2,755,065	2,626,536	0.13	0.12
江 西	18,940,000	2,102,000	2,126,410	0.11	0.11
廣 東	33,179,078	4,332,279	3,535,804	0.13	0.11
廣 西	10,778,100	2,772,356	2,479,360	0.26	0.23
湖 北	25,042,654	2,241,878	2,120,999	0.09	0.09
貴 州	6,906,361	423,765	422,977	0.06	0.06
河 北	28,466,530	3,700,302	3,665,460	0.13	0.13
河 南	32,845,585	2,647,595	2,464,319	0.08	0.08
山 東	36,502,636	3,158,021	3,106,555	0.09	0.09
山 西	11,971,423	1,513,550	1,533,553	0.13	0.13
綏 遠	1,899,822	326,576	321,681	0.17	0.17
察 哈 爾	2,102,788	345,081	322,731	0.16	0.15
青 海	1,009,038	99,325	99,325	0.10	0.10
市 區					
南 京	677,777	1,592,140	901,750	2.35	1.33
北 平	1,486,996	1,215,808	1,084,640	0.82	0.73
青 島	437,721	834,395	785,840	1.91	1.80
威 海 衛	199,983	169,766	127,666	0.85	0.64

本表人口數係根據國府主計處所編中華民國二十二年全國統計總報告。

表二九. 二十二年度各省市歲入

(一) 江

甲 I 歲入經費總數

總計	經常	臨時
22,004,588	22,004,855	

甲 II 歲出經費總數

總計	經常	臨時
22,004,588	22,004,855	

乙 I 歲入教育經費數

項目	總計	經常	臨時
總計	4,468,084	4,468,084	—
田賦教育專款	2,810,000	2,810,000	—
屠宰稅	700,000	700,000	—
牙帖稅	650,000	650,000	—
行政收入	100,000	100,000	—
省地方收入	208,084	208,084	—

項目	總	
	合計	
總計	4,468,084	
初等教育	•	
合計	437,012	
幼稚小學	23,112	
初小	413,900	
中等教育	2,304,903	
合計	1,090,308	
初高師各初高	399,907	
類級類級	257,536	
短職期業	523,152	
高等教育	216,268	
合計	3,000	
專其國	38,268	
他外學術留	175,000	
社會教育	633,650	
合計	205,000	
社一般校	387,650	
人的式育	23,000	
才社教電	18,000	
訓練社電	•	
機關關影	•	
各種特別事業費	685,663	
合計	6,400	
研究會討論會生行及獎補集會就學	3,600	
優良觀學旅及助	10,000	
運動會功助	7,000	
運成補教檢軍義識其	1,500	
績發經學教委會	9,100	
育育定小訓教運	1,500	
字務運動宣	525,566	
費管員	1,200	
費管員	79,584	
費管員	10,000	
費管員	4,392	
費管員	9,504	
費管員	3,600	
費管員	12,717	
教育行政	190,588	
合計	130,320	
俸旅購消其	14,592	
耗及雜	1,680	
給費置支他	38,040	
給費置支他	5,956	

歲出經費總數與教育經費數

蘇省

乙 II 歲出教育經費數

計		常			臨			備註
省立	補助私立	合計	省立	補助私立	合計	省立	補助私立	
4,332,824	135,260	3,716,518	3,581,258	135,260	751,566	751,566	—	項目分載，僅將總數填入合計欄。 表列各數係預算數。經常門初小與高小，臨時門初中與高中，初職與高職數目無從劃分。補助私立中等學校經常費，不能照表列。
435,020	1,992	407,012	405,020	1,992	30,000	30,000	—	
21,120	1,992	23,112	21,120	1,992	—	—	—	
413,900	—	383,900	383,900	—	30,000	30,000	—	
2,270,903	34,000	2,138,903	2,104,903	34,000	166,000	166,000	—	
1,090,308	560,076	560,076	38,700	38,700	—	
399,907	491,532	491,532	4,000	4,000	—	
257,536	395,907	395,907	20,400	20,400	—	
523,152	237,136	237,136	—	—	—	
.....	60,529	60,529	102,900	102,900	—	
.....	359,723	359,723	—	—	—	
117,000	99,268	216,268	117,000	99,268	—	—	—	
—	3,000	3,000	—	3,000	—	—	—	
—	38,268	38,268	—	38,268	—	—	—	
117,000	58,000	175,000	117,000	58,000	—	—	—	
633,650	—	603,650	603,650	—	30,000	30,000	—	
205,000	—	201,000	201,000	—	4,000	4,000	—	
387,650	—	379,650	379,650	—	8,000	8,000	—	
23,000	—	23,000	23,000	—	—	—	—	
18,000	—	—	—	—	18,000	18,000	—	
685,663	—	160,097	160,097	—	525,566	525,566	—	
6,400	—	6,400	6,400	—	—	—	—	
3,600	—	3,600	3,600	—	—	—	—	
10,000	—	10,000	10,000	—	—	—	—	
7,000	—	7,000	7,000	—	—	—	—	
1,500	—	1,500	1,500	—	—	—	—	
9,100	—	9,100	9,100	—	—	—	—	
1,500	—	1,500	1,500	—	—	—	—	
525,566	—	—	—	—	525,566	525,566	—	
1,200	—	1,200	1,200	—	—	—	—	
79,584	—	79,584	79,584	—	—	—	—	
10,000	—	10,000	10,000	—	—	—	—	
4,392	—	4,392	4,392	—	—	—	—	
9,504	—	9,504	9,504	—	—	—	—	
3,600	—	3,600	3,600	—	—	—	—	
12,717	—	12,717	12,717	—	—	—	—	
190,588	—	190,588	190,588	—	—	—	—	
130,320	—	130,320	130,320	—	—	—	—	
14,592	—	14,592	14,592	—	—	—	—	
1,680	—	1,680	1,680	—	—	—	—	
38,040	—	38,040	38,040	—	—	—	—	
5,956	—	5,956	5,956	—	—	—	—	

表二九. 二十二年度各省市歲入歲

(二) 浙

甲 I 歲入經費總數

總計	經常	臨時
23,782,016	23,782,016	

甲 II 歲出經費總數

總計	經常	臨時
23,782,016	23,782,016	

乙 I 歲入教育經費數

項目	總計	經常	臨時
總計	2,106,436	2,057,218	49,218
銷類營業稅	720,000	720,000	—
學費等	125,984	125,984	—
音庫撥付	1,260,452	1,211,234	49,218

項目	總計
合計	2,106,436
初等教育	
合計	202,662
幼稚園	7,140
初級小學	128,442
高級小學	67,080
中等教育	
合計	1,127,033
初級中學	576,435
高級中學	157,600
師範學校	114,016
職業學校	77,800
師範學校	47,000
初高師各初高	154,182
高等教育	
合計	257,302
專科	100,805
外國留學	156,497
社會教育	
合計	240,125
一般學校	175,573
其他社會教育	13,418
機關經費	51,134
各種特別事業費	
合計	146,342
軍全黨地師黨國	3,120
事訓育	3,000
國教教方	1,200
黨教教方	1,900
師資進修	4,110
童子軍	2,000
國防義學	1,728
短期以上學	5,000
中等教育	20,000
各縣教育行政	11,264
教育人員考試	2,000
教育人員考試	87,130
教育人員考試	3,890
教育行政	
合計	132,972
俸旅費	105,492
購置支他	4,860
耗及雜	1,140
耗及雜	16,860
耗及雜	4,620

出經費總數與教育經費數

江省

乙 II 歲出教育經費數

計		經			常		臨		備註
省立	補助縣私立	合計	省立	補助縣私立	合計	省立	補助縣私立		
1,928,648	177,788	2,057,218	1,886,430	170,788	49,218	42,218	7,000	本表係根據預算數填列。	
202,662	—	202,662	202,662	—	—	—	—		
7,140	—	7,140	7,140	—	—	—	—		
128,442	—	128,442	128,442	—	—	—	—		
67,080	—	67,080	67,080	—	—	—	—		
1,017,033	110,000	1,121,033	1,011,033	110,000	6,000	6,000	—		
530,435	46,000	576,435	530,435	46,000	—	—	—		
144,000	13,600	157,600	144,000	13,600	—	—	—		
114,016	—	108,016	108,016	—	6,000	6,000	—		
45,000	32,800	77,800	45,000	32,800	—	—	—		
35,000	12,000	47,000	35,000	12,000	—	—	—		
148,582	5,600	154,182	148,582	5,600	—	—	—		
221,014	36,288	245,302	209,014	36,288	12,000	12,000	—		
100,805	—	100,805	100,805	—	—	—	—		
120,209	36,288	144,497	108,209	36,288	12,000	12,000	—		
208,625	31,500	221,525	197,025	24,500	18,600	11,600	7,000		
152,873	22,700	171,973	149,273	22,700	3,600	3,600	—		
11,618	1,800	13,418	11,618	1,800	—	—	—		
44,134	7,000	36,134	36,134	—	15,000	8,000	7,000		
146,342	—	133,724	133,724	—	12,618	12,618	—		
3,120	—	3,120	3,120	—	—	—	—		
3,000	—	3,000	3,000	—	—	—	—		
1,200	—	1,200	1,200	—	—	—	—		
1,900	—	1,900	1,900	—	—	—	—		
4,110	—	4,110	4,110	—	—	—	—		
2,000	—	—	—	—	2,000	2,000	—		
1,728	—	—	—	—	1,728	1,728	—		
5,000	—	—	—	—	5,000	5,000	—		
20,000	—	20,000	20,000	—	—	—	—		
11,264	—	11,264	11,264	—	—	—	—		
2,000	—	2,000	2,000	—	—	—	—		
87,130	—	87,130	87,130	—	—	—	—		
3,890	—	—	—	—	3,890	3,890	—		
132,972	—	132,972	132,972	—	—	—	—		
105,492	—	105,492	105,492	—	—	—	—		
4,860	—	4,860	4,860	—	—	—	—		
1,140	—	1,140	1,140	—	—	—	—		
16,860	—	16,860	16,860	—	—	—	—		
4,620	—	4,620	4,620	—	—	—	—		

表二九. 二十二年度各省市歲入歲
(三) 安

甲 I 歲入經費總數

總計	經常	臨時
10,873,934	10,873,934	

甲 II 歲出經費總數

總計	經常	臨時
10,873,934	10,873,934	

乙 I 歲入教育經費

項目	總計	經常	臨時	備註
總計	2,626,536	2,571,336	55,200	本預算案填列
中央教育協款	1,200,000	1,200,000	—	係案填列
各校學費	61,110	61,110	—	—
校產利息	10,000	10,000	—	—
省學產庫撥款	1,355,426	1,300,226	55,200	—

項目	總計
總計	2,626,536
初等教育	
合計	332,580
幼稚園	14,176
初小	230,624
小學高小	87,780
中等教育	
合計	1,328,509
初高級中學	433,499
師範	128,251
各師範學校	287,452
初高級師範	92,536
初高級職業	253,132
初高級職業	133,639
高等教育	
合計	608,333
大學或獨立學院	386,080
外國留學	222,253
社會教育	
合計	105,444
一般的社教機關	99,924
學校式社教機關	1,020
民衆教育事業	4,500
各種特別事業費	
合計	93,490
省立各教育機關設備費	64,144
教育公展覽經費	11,088
教育展覽經費	3,000
整理省有學產經費	4,500
檢定小學教師經費	2,700
教育經費管理處匯費	4,500
退休教職員養老金	3,558
教育行政	
合計	158,180
俸族購置	116,971
消耗及雜	4,320
給費置支他	840
其他	35,329
其他	720

出經費總數與教育經費數

徽省

乙 II 歲出教育經費數

計		經 常			臨 時		
省 立	補助私立	合 計	省 立	補助私立	合 計	省 立	補助私立
2,423,392	203,144	2,571,336	2,368,192	203,144	55,200	55,200	—
318,984	13,596	332,580	318,984	13,596	—	—	—
14,176	—	14,176	14,176	—	—	—	—
219,747	10,877	230,624	219,747	10,877	—	—	—
85,061	2,719	87,780	85,061	2,719	—	—	—
1,256,609	71,900	1,328,509	1,256,609	71,900	—	—	—
389,249	44,250	433,499	389,249	44,250	—	—	—
115,601	12,650	128,251	115,601	12,650	—	—	—
287,452	—	287,452	287,452	—	—	—	—
92,536	—	92,536	92,536	—	—	—	—
246,632	6,500	253,132	246,632	6,500	—	—	—
125,139	8,500	133,639	125,139	8,500	—	—	—
490,685	117,648	572,333	454,685	117,648	36,000	36,000	—
366,000	20,080	350,080	330,000	20,080	36,000	36,000	—
124,685	97,568	222,253	124,685	97,568	—	—	—
105,444	—	100,944	100,944	—	4,500	4,500	—
99,924	—	99,924	99,924	—	—	—	—
1,020	—	1,020	1,020	—	—	—	—
4,500	—	—	—	—	4,500	4,500	—
93,490	—	78,790	78,790	—	14,700	14,700	—
64,144	—	64,144	64,144	—	—	—	—
11,088	—	11,088	11,088	—	—	—	—
3,000	—	—	—	—	3,000	3,000	—
4,500	—	—	—	—	4,500	4,500	—
2,700	—	—	—	—	2,700	2,700	—
4,500	—	—	—	—	4,500	4,500	—
3,558	—	3,558	3,558	—	—	—	—
158,180	—	158,180	158,180	—	—	—	—
116,971	—	116,971	116,971	—	—	—	—
4,320	—	4,320	4,320	—	—	—	—
840	—	840	840	—	—	—	—
35,329	—	35,329	35,329	—	—	—	—
720	—	720	720	—	—	—	—

表二九. 二十二年度各省市歲入
(四) 江

甲 I 歲入經費總數

總計	經常	臨時
19,798,359	19,798,359	

甲 II 歲出經費總數

總計	經常	臨時
19,798,359	19,798,359	

乙 I 歲入教育經費數

項目	總計	經常	臨時
總計	2,126,410	2,126,410	—
鹽稅基金	2,000,000	2,000,000	—
上年度保留	126,410	126,410	—

項 目	總 計	
	合 計	
總 計	2,126,410	
初等教育		
合 計	449,571	
幼稚園	76,829	
初級小學	154,192	
高級小學	218,550	
中等教育		
合 計	984,024	
初級中學	89,787	
高級中學	379,184	
師範學校	279,622	
初級職業學校	32,809	
高級職業學校	202,622	
高等教育		
合 計	425,459	
專科或獨立學院	212,732	
外國大學	70,000	
其他	142,727	
社會教育		
合 計	84,300	
一般社教	80,300	
機關	4,000	
各種特別事業費		
合 計	131,720	
運費	10,000	
各寒暑假	3,000	
中教小員學貼金	5,000	
津貼	5,000	
教員	2,000	
小津貼	32,000	
及	65,000	
及	720	
及	4,000	
教育行政		
合 計	51,336	
俸旅購其	30,936	
耗 及 雜	4,200	
	1,356	
	2,844	
	12,000	

歲出經費總數與教育經費數

西省

乙 II 歲出教育經費數

計		經			常		臨		時	
省立	補助私立	合計	省立	補助私立	合計	省立	補助私立	合計	省立	補助私立
2,080,490	45,920	2,054,261	2,008,341	45,920	72,149	72,149	—			
403,651	45,920	377,422	331,502	45,920	72,149	72,149	—			
76,829	—	4,680	4,680	—	72,149	72,149	—			
108,272	45,920	154,192	108,272	45,920	—	—	—			
218,550	—	218,550	218,550	—	—	—	—			
984,024	—	984,024	984,024	—	—	—	—			
89,787	—	89,787	89,787	—	—	—	—			
379,184	—	379,184	379,184	—	—	—	—			
279,622	—	279,622	279,622	—	—	—	—			
32,809	—	32,809	32,809	—	—	—	—			
202,622	—	202,622	202,622	—	—	—	—			
425,459	—	425,459	425,459	—	—	—	—			
212,732	—	212,732	212,732	—	—	—	—			
70,000	—	70,000	70,000	—	—	—	—			
142,727	—	142,727	142,727	—	—	—	—			
84,300	—	84,300	84,300	—	—	—	—			
80,300	—	80,300	80,300	—	—	—	—			
4,000	—	4,000	4,000	—	—	—	—			
131,720	—	131,720	131,720	—	—	—	—			
10,000	—	10,000	10,000	—	—	—	—			
3,000	—	3,000	3,000	—	—	—	—			
5,000	—	5,000	5,000	—	—	—	—			
5,000	—	5,000	5,000	—	—	—	—			
5,000	—	5,000	5,000	—	—	—	—			
2,000	—	2,000	2,000	—	—	—	—			
32,000	—	32,000	32,000	—	—	—	—			
65,000	—	65,000	65,000	—	—	—	—			
720	—	720	720	—	—	—	—			
4,000	—	4,000	4,000	—	—	—	—			
51,336	—	51,336	51,336	—	—	—	—			
30,936	—	30,936	30,936	—	—	—	—			
4,200	—	4,200	4,200	—	—	—	—			
1,356	—	1,356	1,356	—	—	—	—			
2,844	—	2,844	2,844	—	—	—	—			
12,000	—	12,000	12,000	—	—	—	—			

表二九. 二十二年度各省市歲入
(五) 湖

甲 I 歲入經費總數

總計	經常	臨時
19,597,114	19,597,114	

甲 II 歲出經費總數

總計	經常	臨時
19,542,029	19,542,029	

乙 I 歲入教育經費數

項目	總計	經常	臨時
總計	2,120,999	2,086,260	34,739
省庫撥款	2,120,999	2,086,260	34,739
備註	本省教育經費來源，由省庫統籌支付，並未指定任何收入。		

項目	總
	合計
總計	2,120,999
初等教育	
合計	599,376
幼稚小學部	24,904
初級小學	411,648
高級小學	162,824
中等教育	
合計	959,828
初級中學	429,777
高級中學	122,031
師範學校	252,010
職業學校	5,776
師範學校	85,217
職業學校	65,017
高等教育	
合計	302,231
專科學校	5,215
獨立學院	87,531
留學	209,485
社會教育	
合計	80,902
學校	77,902
社會教育	3,000
各種特別事業費	
合計	36,188
遺囑教運	15,150
西廳教運	9,348
勸導區教育	4,800
編教員	2,000
生專審會	1,516
津辦委員	1,000
公費	600
經費	1,000
會覽	600
優待費	1,000
經費	774
教育行政	
合計	142,474
俸旅購消其	116,868
耗	8,056
雜	240
給費置支他	11,490
	5,820

歲出經費總數與教育經費數

北省

乙II 歲出教育經費數

計		經			常		臨		時	
省立	補助私立	合計	省立	補助私立	合計	省立	補助私立	合計	省立	補助私立
2,086,302	34,697	2,086,261	2,051,564	34,697	34,738	34,738	—	—	—	—
598,005	1,371	599,376	598,005	1,371	—	—	—	—	—	—
24,904	—	24,904	24,904	—	—	—	—	—	—	—
410,734	914	411,648	410,734	914	—	—	—	—	—	—
162,367	457	162,824	162,367	457	—	—	—	—	—	—
947,623	12,205	951,828	939,623	12,205	8,000	8,000	—	—	—	—
417,572	12,205	425,777	413,572	12,205	4,000	4,000	—	—	—	—
122,031	—	120,031	120,031	—	2,000	2,000	—	—	—	—
252,010	—	250,010	250,010	—	2,000	2,000	—	—	—	—
5,776	—	5,776	5,776	—	—	—	—	—	—	—
85,217	—	85,217	85,217	—	—	—	—	—	—	—
65,017	—	65,017	65,017	—	—	—	—	—	—	—
281,110	21,121	294,231	273,110	21,121	8,000	8,000	—	—	—	—
—	5,215	5,215	—	5,215	—	—	—	—	—	—
71,625	15,906	87,531	71,625	15,906	—	—	—	—	—	—
209,485	—	201,485	201,485	—	8,000	8,000	—	—	—	—
80,902	—	80,510	80,510	—	392	392	—	—	—	—
77,902	—	77,902	77,902	—	—	—	—	—	—	—
3,000	—	2,608	2,608	—	392	392	—	—	—	—
36,188	—	25,898	25,898	—	10,290	10,290	—	—	—	—
15,150	—	11,750	11,750	—	3,400	3,400	—	—	—	—
9,348	—	9,348	9,348	—	—	—	—	—	—	—
4,800	—	4,800	4,800	—	—	—	—	—	—	—
2,000	—	—	—	—	2,000	2,000	—	—	—	—
1,516	—	—	—	—	1,516	1,516	—	—	—	—
1,000	—	—	—	—	1,000	1,000	—	—	—	—
6,00	—	—	—	—	600	600	—	—	—	—
1,000	—	—	—	—	1,000	1,000	—	—	—	—
774	—	—	—	—	774	774	—	—	—	—
142,474	—	134,418	134,418	—	8,056	8,056	—	—	—	—
116,868	—	116,868	116,868	—	—	—	—	—	—	—
8,056	—	—	—	—	8,056	8,056	—	—	—	—
240	—	240	240	—	—	—	—	—	—	—
11,490	—	11,490	11,490	—	—	—	—	—	—	—
5,820	—	5,820	5,820	—	—	—	—	—	—	—

表二九. 二十二年度各省市歲入
(六) 廣

甲 I 歲入經費總數

總計	經常	臨時
49,490,000	49,490,000	

甲 II 歲出經費總數

總計	經常	臨時
48,992,919	48,992,919	

乙 I 歲入教育經費數

項目	總計	經常	臨時
總計	3,535,804	2,913,044	622,760
書庫支援	3,535,804	2,913,044	622,760

項目	總
	合計
總計	3,535,804
初等教育	
合計	69,194
初級小學部	28,597
高級小學部	40,597
中等教育	
合計	1,562,383
初級中學	497,422
高級中學	282,459
師範學校	358,799
各類短期職業學校	108,000
初級職業學校	96,571
高級職業學校	219,132
高等教育	
合計	865,220
大學或獨立學院	660,932
國外留學	204,288
社會教育	
合計	118,920
一般的社教機關	118,920
各種特別事業費	
合計	537,403
暑期體育訓練	4,179
中看護印	27,960
編印教育會議	9,264
教省教育會議	12,000
全南大舊欠	4,000
嶺南大學舊欠	60,000
各教育機關學校預備費	160,000
女子中學建築費	26,000
教育行政	
合計	382,684
俸旅購消其	323,208
給費置支他	18,760
耗雜	20,196
	14,520
	6,000

歲出經費總數與教育經費數

東省

乙 II 歲出教育經費數

計		經			常			臨			時	備註
省立	補助私立	合計	省立	補助私立	合計	省立	補助私立	合計	省立	補助私立		
2,921,246	614,558	2,913,044	2,358,886	554,558	622,760	562,760	60,000				本表係根據預算數填列。	
57,194	12,000	69,194	57,194	12,000	—	—	—					
28,597	—	28,597	28,597	—	—	—	—					
28,597	12,000	40,597	28,597	12,000	—	—	—					
1,264,945	297,438	1,562,383	1,264,945	297,438	—	—	—					
426,690	70,732	497,422	426,690	70,732	—	—	—					
224,991	57,468	282,459	224,991	57,468	—	—	—					
323,199	35,600	358,799	323,199	35,600	—	—	—					
108,000	—	108,000	108,000	—	—	—	—					
94,171	2,400	96,571	94,171	2,400	—	—	—					
87,894	131,238	219,132	87,894	131,238	—	—	—					
629,220	236,000	745,220	509,220	236,000	120,000	120,000	—					
424,932	236,000	540,932	304,932	236,000	120,000	120,000	—					
204,288	—	204,288	204,288	—	—	—	—					
109,800	9,120	118,920	109,800	9,120	—	—	—					
109,800	9,120	118,920	109,800	9,120	—	—	—					
477,403	60,000	53,403	53,403	—	484,000	424,000	60,000					
4,179	—	4,179	4,179	—	—	—	—					
27,960	—	27,960	27,960	—	—	—	—					
9,264	—	9,264	9,264	—	—	—	—					
12,000	—	12,000	12,000	—	—	—	—					
4,000	—	—	—	—	4,000	4,000	—					
—	60,000	—	—	—	60,000	—	60,000					
160,000	—	—	—	—	160,000	160,000	—					
26,000	—	—	—	—	26,000	26,000	—					
382,684	—	363,924	363,924	—	18,760	18,760	—					
323,208	—	323,208	323,208	—	—	—	—					
18,760	—	—	—	—	18,760	18,760	—					
20,196	—	20,196	20,196	—	—	—	—					
14,520	—	14,520	14,520	—	—	—	—					
6,000	—	6,000	6,000	—	—	—	—					

表二九. 二十二年度各省市歲入歲

(七) 廣

甲 I 歲入經費總數

總計	經常	臨時
16,426,280	16,426,280	

甲 II 歲出經費總數

總計	經常	臨時
16,426,280	16,426,280	

乙 I 歲入教育經費數

項目	總計	經常	臨時
總計	2,479,360	1,612,293	867,067
省學款費	2,408,174	1,541,107	867,067
	71,186	71,186	—

項目	總	
	合計	
總計	2,479,360	
初等教育		
合計	34,329	
幼稚園	2,682	
初級小學	20,316	
高級小學	11,331	
中等教育		
合計	1,087,907	
初級中學	749,738	
高級中學	195,243	
師範學校	9,600	
初級職業學校	133,326	
高等教育		
合計	754,230	
專科大學	105,254	
獨立留學	518,976	
國外留學	130,000	
社會教育		
合計	90,718	
一般的社教機關	90,718	
各種特別事業費		
合計	374,236	
軍會檢定苗貸考教	199,044	
訓練教育人員	10,000	
定額教育經費	23,600	
苗撥學金及獎學金	15,000	
貸考教育經費	14,000	
教育預備費	8,292	
教育預備會議費	100,000	
教育行政	4,400	
合計	137,940	
俸族購消	80,100	
購置支	18,600	
雜支	1,560	
	37,680	

出經費總數與教育經費數

西省

乙II歲出教育經費數

計		經 常			臨 時			備 註
省 立	補助私立	合 計	省 立	補助私立	合 計	省 立	補助私立	
2,475,898	3,462	1,612,293	1,608,831	3,462	867,067	867,067	—	本表係根據預算數填列。
34,329	—	34,329	34,329	—	—	—	—	
2,682	—	2,682	2,682	—	—	—	—	
20,316	—	20,316	20,316	—	—	—	—	
11,331	—	11,331	11,331	—	—	—	—	
1,087,907	—	867,907	867,907	—	220,000	220,000	—	
749,738	—	649,738	649,738	—	100,000	100,000	—	
195,243	—	195,243	195,243	—	—	—	—	
9,600	—	9,600	9,600	—	—	—	—	
133,326	—	13,326	13,326	—	120,000	120,000	—	
754,230	—	502,199	502,199	—	252,031	252,031	—	
105,254	—	105,254	105,254	—	—	—	—	
518,976	—	266,945	266,945	—	252,031	252,031	—	
130,000	—	130,000	130,000	—	—	—	—	
87,256	3,462	69,918	66,456	3,462	20,800	20,800	—	
87,256	3,462	69,918	66,456	3,462	20,800	20,800	—	
374,236	—	—	—	—	374,236	374,236	—	
199,044	—	—	—	—	199,044	199,044	—	
10,000	—	—	—	—	10,000	10,000	—	
23,500	—	—	—	—	23,500	23,500	—	
15,000	—	—	—	—	15,000	15,000	—	
14,000	—	—	—	—	14,000	14,000	—	
8,292	—	—	—	—	8,292	8,292	—	
100,000	—	—	—	—	100,000	100,000	—	
4,400	—	—	—	—	4,400	4,400	—	
137,940	—	137,940	137,940	—	—	—	—	
80,100	—	80,100	80,100	—	—	—	—	
18,600	—	18,600	18,600	—	—	—	—	
1,560	—	1,560	1,560	—	—	—	—	
37,680	—	37,680	37,680	—	—	—	—	

表二九. 二十二年度各省市歲入

•(八) 山

甲 I 歲入經費總數

總計	經常	臨時
23,575,394	23,575,394	

甲 II 歲出經費總數

總計	經常	臨時
23,570,808	23,570,808	

乙 I 歲入教育經費數

項目	總計	經常	臨時
總計款	3,106,555	2,800,205	306,350
省	3,106,555	2,800,205	306,350

項目	總
	合計
總計	3,106,555
初等教育	
合計	222,290
幼稚園	11,687
初級小學	160,654
高級小學	49,949
中等教育	
合計	1,687,341
初級中學	688,485
高級中學	68,456
師範學校	445,017
各類短期師範	341,732
初級職業師範	143,651
高等教育	
合計	*667,638
專科或獨立學院	119,683
大學或外國留學	*390,000
國外留學	158,000
社會教育	
合計	167,644
社會人才訓練機關	16,250
一般的社教機關	129,700
學校式社教機關	16,714
民教實驗區經費	4,980
各種特別事業費	
合計	44,100
專科學校學生津貼	44,000
華北體育聯合會	100
教育行政	
合計	317,497
俸旅購消其	172,060
	23,026
	4,419
耗雜	18,700
	99,292
	給費置支他

表二九. 二十二年度各省市歲入歲

(九) 山

甲 I 歲入經費總數

總計	經常	臨時
15,144,114	15,144,114	

甲 II 歲出經費總數

總計	經常	臨時
15,144,114	15,144,114	

乙 I 歲入教育經費數

項目	總計	經常	臨時
總計 由財政廳支撥	1,533,553 1,533,553	1,533,553 1,533,553	— —

出經費總數與教育經費數

西省

乙 II 歲出教育經費數

項 目	總 計	省 立	補助私立
總 計	1,533,553	1,493,982	39,571
初 等 教 育			
合 計	60,613	57,244	3,369
初 級 小 學 部	24,900	24,900	—
高 級 小 學 部	35,713	32,344	3,369
中 等 教 育			
合 計	778,163	741,961	36,202
初 級 中 學 校	120,931	84,729	36,202
高 級 中 學 校	127,495	127,495	—
初 級 師 範 學 校	505,913	505,913	—
初 級 職 業 學 校	23,824	23,824	—
高 等 教 育			
合 計	693,972	693,972	—
專 科 或 獨 立 學 院	223,005	223,005	—
大 學	340,018	340,018	—
國 外 留 學	76,899	76,899	—
社 會 教 育			
合 計	19,805	19,805	—
社 教 人 才 訓 練 機 關	15,720	15,720	—
一 般 的 社 教 機 關	4,085	4,085	—
教 育 行 政			
合 計	35,000	35,000	—
俸 族 購 消 其	27,960	27,960	—
耗 雜	1,680	1,680	—
給 費 置 支 他	374	374	—
雜	1,932	1,932	—
支 他	3,054	3,054	—

歲出經費總數與教育經費數

北 省

乙 II 歲 出 教 育 經 費 數

計		經 常			臨 時		
省 立	補助縣私立	合 計	省 立	補助縣私立	合 計	省 立	補助縣私立
3,537,215	128,245	3,301,934	3,173,689	128,245	363,526	363,526	—
279,160	8,718	240,978	232,260	8,718	46,900	46,900	—
19,168	—	19,168	19,168	—	—	—	—
135,774	—	135,774	135,774	—	—	—	—
124,218	8,718	86,036	77,318	8,718	46,900	46,900	—
1,749,421	65,481	1,707,927	1,642,446	65,481	106,975	106,975	—
554,001	8,694	539,820	531,126	8,694	22,875	22,875	—
210,340	51,609	243,849	192,240	51,609	18,100	18,100	—
856,890	—	806,490	806,490	—	50,400	50,400	—
69,590	5,178	69,168	63,990	5,178	5,600	5,600	—
58,600	—	48,600	48,600	—	10,000	10,000	—
1,090,192	47,536	1,038,528	990,992	47,536	99,200	99,200	—
68,388	—	64,888	64,888	—	3,500	3,500	—
856,567	47,536	808,403	760,867	47,536	95,700	95,700	—
165,237	—	165,237	165,237	—	—	—	—
217,952	1,710	150,662	148,952	1,710	69,000	69,000	—
78,568	—	48,568	48,568	—	30,000	30,000	—
121,866	510	83,376	82,866	510	39,000	39,000	—
—	1,200	1,200	—	1,200	—	—	—
17,518	—	17,518	17,518	—	—	—	—
140,898	4,800	106,239	101,439	4,800	39,459	39,459	—
13,705	—	13,705	13,705	—	—	—	—
14,684	—	14,684	14,684	—	—	—	—
12,550	—	12,550	12,550	—	—	—	—
3,500	—	3,500	3,500	—	—	—	—
36,000	—	36,000	36,000	—	—	—	—
21,000	—	21,000	21,000	—	—	—	—
—	4,800	4,800	—	4,800	—	—	—
10,939	—	—	—	—	10,939	10,939	—
14,520	—	—	—	—	14,520	14,520	—
8,000	—	—	—	—	8,000	8,000	—
6,000	—	—	—	—	6,000	6,000	—
59,592	—	57,600	57,600	—	1,992	1,992	—
41,547	—	41,547	41,547	—	—	—	—
519	—	519	519	—	—	—	—
15,534	—	15,534	15,534	—	—	—	—
1,992	—	—	—	—	1,992	1,992	—

表二九. 二十二年度各省市歲入

(十一) 河

甲 I 歲入經費總數

總計	經常	臨時
13,752,551	13,752,551	

甲 II 歲出經費總數

總計	經常	臨時
13,636,134	13,636,134	

乙 I 歲入教育經費數

項目	總計	經常	臨時	備註
總計	2,171,851	2,171,851	—	本年度各項 數目均係預 算數。
契稅正項收入	1,656,949	1,656,949	—	
契稅附加收入	392,690	392,690	—	
學校款產收入	114,047	114,047	—	
雜項收入	8,165	8,165	—	

歲出經費總數與教育經費數

南省

乙II 歲出教育經費數

項 目	總 計	省 立	補助私立	備 註
總 計	2,464,319	2,371,676	92,643	歲出教育經費總數，除教育行政費八萬九千一百二十七元由省庫支付外，餘均由教育專款支付。
初 等 教 育	212,929	212,206	723	
合 計	9,600	9,600	—	
幼 稚 園	121,329	120,606	723	
初 小 學	82,000	82,000	—	
中 等 教 育	1,122,418	1,055,218	67,200	
合 計	493,752	426,552	67,200	
初 高 級 中 學	146,784	146,784	—	
師 範 中 學	354,270	354,270	—	
初 高 級 師 範 中 學	90,412	90,412	—	
高 級 師 範 中 學	37,200	37,200	—	
高 等 教 育	532,966	508,966	24,000	
合 計	4,000	4,000	—	
專 門 學 校	475,466	451,466	24,000	
大 學	53,500	53,500	—	
社 會 教 育	148,518	147,798	720	
合 計	105,553	104,833	720	
一 般 社 會 教 育	42,965	42,965	—	
各 種 特 別 事 業 費	358,361	358,361	—	
合 計	26,832	26,832	—	
編 考 考 師 範 學 生 津 貼	9,361	9,361	—	
考 考 考 師 範 學 生 津 貼	5,000	5,000	—	
考 考 考 師 範 學 生 津 貼	151,200	151,200	—	
考 考 考 師 範 學 生 津 貼	16,980	16,980	—	
考 考 考 師 範 學 生 津 貼	2,200	2,200	—	
考 考 考 師 範 學 生 津 貼	82,892	82,892	—	
考 考 考 師 範 學 生 津 貼	63,896	63,896	—	
教 育 行 政	89,127	89,127	—	
合 計	75,000	75,000	—	
俸 旅 購 消 其	1,917	1,917	—	
耗 雜	952	952	—	
支 他	8,858	8,858	—	
	2,400	2,400	—	

表二九. 二十二年度各省市歲入
(十二) 貴

甲 I 歲入經費總數

總計	經常	臨時
4,589,282	4,589,282	

甲 II 歲出經費總數

總計	經常	臨時
6,104,419	6,104,419	

乙 I 歲入教育經費數

項目	總計	經常	臨時
總計	422,977	416,897	6,080
屠宰稅	335,482	335,482	—
學費	12,480	12,480	—
學庫支	3,920	3,920	—
省產撥	71,095	65,015	6,080

項目	總	
	合計	
總計	422,977	
初等教育		
合計	51,616	
初級小學	42,177	
高級小學	9,439	
中等教育		
合計	287,394	
初級中學	117,771	
高級師範	93,112	
學校	76,511	
高等教育		
合計	22,000	
國外留學	22,000	
社會教育		
合計	5,533	
一般的社教機關	5,533	
各種特別事業費		
合計	6,680	
會考費	3,737	
畢業式費	2,343	
教育會補助費	600	
教育行政		
合計	49,754	
俸旅購消其	33,855	
耗雜	2,160	
給費置支他	817	
	10,177	
	2,745	

歲出經費總數與教育經費數

州 省

乙 II 歲出教育經費數

計		經 常			臨 時			備 註
省 立	補助私立	合 計	省 立	補助私立	合 計	省 立	補助私立	
390,077	32,900	416,897	383,997	32,900	6,080	6,080	—	本表根據二十二年預算數填報。
28,316	23,300	51,616	28,316	23,300	—	—	—	
18,877	23,300	42,177	18,877	23,300	—	—	—	
9,439	—	9,439	9,439	—	—	—	—	
277,794	9,600	287,394	277,794	9,600	—	—	—	
108,171	9,000	117,771	108,171	9,600	—	—	—	
93,112	—	93,112	93,112	—	—	—	—	
76,511	—	76,511	76,511	—	—	—	—	
22,000	—	22,000	22,000	—	—	—	—	
22,000	—	22,000	22,000	—	—	—	—	
5,533	—	5,533	5,533	—	—	—	—	
5,533	—	5,533	5,533	—	—	—	—	
6,680	—	600	600	—	6,080	6,080	—	
3,737	—	—	—	—	3,737	3,737	—	
2,343	—	—	—	—	2,343	2,343	—	
600	—	600	600	—	—	—	—	
49,754	—	49,754	49,754	—	—	—	—	
33,855	—	33,855	33,855	—	—	—	—	
2,160	—	2,160	2,160	—	—	—	—	
817	—	817	817	—	—	—	—	
10,177	—	10,177	10,177	—	—	—	—	
2,745	—	2,745	2,745	—	—	—	—	

表二九. 二十二年度各省市歲入
(十三) 綏

甲 I 歲入經費總數

總計	經常	臨時
1,611,354	1,611,354	

甲 II 歲出經費總數

總計	經常	臨時
1,611,354	1,611,354	

乙 I 歲入教育經費數

項 目	總計	經常	臨時
總計	314,626	314,626	—
省庫撥支	227,561	227,561	—
斗特捐學款	17,659	17,659	—
附加教育基金	69,406	69,406	—
備註	查綏省教育費收入，除斗特捐學款及二五附加教育基金，由教育廳經營外，其餘由財政廳撥付。		

項 目	總 計
總計	321,681
初等教育	
合計	41,952
初級小學	27,192
高級小學	14,760
中等教育	
合計	175,124
初級中學	37,080
高級中學	15,380
師範學校	101,144
初級職業學校	21,520
高等教育	
合計	16,016
國外留學	16,016
社會教育	
合計	23,477
一般的社教機關	23,477
各種特別事業費	
合計	30,960
教育參觀團	1,000
中等學生獎學金	4,000
學藝競賽會獎金	6,000
各運運動會比賽會	4,650
各國師職校學生畢業參觀	2,000
國內留學生津貼	11,500
各種考試委員	1,810
教育行政	
合計	34,152
俸旅購消	27,396
耗雜支	1,680
給費置支	120
	4,956

歲出經費總數與教育經費數

遠省

乙 II 歲出教育經費數

計		經 常			臨 時			備 註
省 立	補助私立	合 計	省 立	補助私立	合 計	省 立	補助私立	
315,681	6,000	319,181	313,181	6,000	2,500	2,500	—	查該省教育經費，除由省庫支付外，其餘各項教育經費，由教育廳經管學款項下發給。
41,952	—	41,952	—	—	—	—	—	
27,192	—	27,192	27,192	—	—	—	—	
14,760	—	14,760	14,760	—	—	—	—	
169,124	6,000	172,624	166,624	6,000	2,500	2,500	—	
31,080	6,000	36,600	30,600	6,000	480	480	—	
15,380	—	15,120	15,120	—	260	260	—	
101,144	—	99,704	99,704	—	1,440	1,440	—	
21,520	—	21,200	21,200	—	320	320	—	
16,016	—	16,016	16,016	—	—	—	—	
16,016	—	16,016	16,016	—	—	—	—	
23,477	—	23,477	23,477	—	—	—	—	
23,477	—	23,477	23,477	—	—	—	—	
30,960	—	30,960	30,960	—	—	—	—	
1,000	—	1,000	1,000	—	—	—	—	
4,000	—	4,000	4,000	—	—	—	—	
6,000	—	6,000	6,000	—	—	—	—	
4,650	—	4,650	4,650	—	—	—	—	
2,000	—	2,000	2,000	—	—	—	—	
11,500	—	11,500	11,500	—	—	—	—	
1,810	—	1,810	1,810	—	—	—	—	
34,152	—	34,152	34,152	—	—	—	—	
27,396	—	27,396	27,396	—	—	—	—	
1,680	—	1,680	1,680	—	—	—	—	
120	—	120	120	—	—	—	—	
4,956	—	4,956	4,956	—	—	—	—	

表二九. 二十二年度各省市歲入
(十四) 察

甲 I 歲入經費總數

總 計	經 常	臨 時
3,884,653	3,884,653	

甲 II 歲出經費總數

總 計	經 常	臨 時
3,884,653	3,884,653	

乙 I 歲入教育經費數

項 目	總 計	經 常	臨 時	備 註
總 計	322,731	322,731	—	以上填列之數 係根據本年度 預算數。
省 庫 撥 給	317,852	317,852	—	
職業學校學田租	4,879	4,879	—	

歲出經費總數與教育經費數

哈爾省

乙 II 歲出教育經費數

項 目	總 計	省 立	補助私立	備 註
總 計	322,731	321,291	1,440	以上填列之數係根據本年度預算數。
初 等 教 育				
合 計	47,845	46,405	1,440	
幼 稚 園	1,197	1,197	—	
初 級 小 學	45,868	44,368	1,440	
小 學 高 級 部	840	840	—	
中 等 教 育				
合 計	189,836	189,836	—	
初 級 中 學	52,938	52,938	—	
師 範 學 校	90,913	90,913	—	
初 級 職 業 學 校	45,985	45,985	—	
高 等 教 育				
合 計	47,290	47,290	—	
專 科 學 校	23,040	23,040	—	
國 外 留 學	24,250	24,250	—	
社 會 教 育				
合 計	5,760	5,760	—	
一 般 的 社 教 機 關	5,760	5,760	—	
教 育 行 政				
合 計	32,000	32,000	—	
俸 給	26,292	26,292	—	
購 置	420	420	—	
消 耗 雜 支	2,708	2,708	—	
其 他	2,580	2,580	—	

表二九. 二十二年度各省市歲入
(十五)

甲 I 歲入經費總數

總計	經常	臨時
1,300,000	1,300,000	

甲 II 歲出經費總數

總計	經常	臨時
2,000,000	2,000,000	

乙 I 歲入教育經費數

項目	總計	經常	臨時
總計 省庫撥支	99,325 99,325	99,325 99,325	— —

歲出經費總數與教育經費數

青海省

乙 II 歲出教育經費數

項 目	合 計	省 立	補助私立	備 註
總 計	99,325	99,325	—	係根據本年度歲出決算數填報。
初 等 教 育				
合 計	1,140	1,140	—	
小 學 高 級 部	1,140	1,140	—	
中 等 教 育				
合 計	72,229	72,229	—	
初 級 中 學	23,686	23,686	—	
高 級 中 學	19,360	19,360	—	
師 範 學 校	12,965	12,965	—	
初 級 職 業 學 校	16,218	16,218	—	
社 會 教 育				
合 計	4,956	4,956	—	
一 般 的 社 教 機 關	4,956	4,956	—	
教 育 行 政				
合 計	21,000	21,000	—	
俸 給	15,826	15,826	—	
旅 費	1,260	1,260	—	
購 置	504	504	—	
消 耗 雜 支	3,410	3,410	—	

表二九. 二十二年度各省市歲入歲
(十六) 南

甲 I 歲入經費總數

總計	經常	臨時
11,067,588	11,067,588	

甲 II 歲出經費總數

總計	經常	臨時
11,067,588	11,067,588	

乙 I 歲入教育經費數

項目	總計	經常	臨時
總計	901,750	805,460	96,290
市庫支給	901,750	805,460	96,290

項目	總
	合計
總計	901,750
初等教育	
合計	647,250
幼稚園	19,498
初級小學	497,449
小學高級部	130,303
中等教育	
合計	59,548
初級中學	38,287
高級中學	12,751
師範學校	8,510
社會教育	
合計	75,745
一般的社教機關	24,068
學校式社教機關	51,677
教育行政	
合計	119,207
俸族購消其	給費置支他
耗雜	
	119,207

出經費總數與教育經費數

京市

乙II歲出教育經費數

計		常			臨			備註
市立	補助私立	合計	市立	補助私立	合計	市立	補助私立	
879,453	22,297	805,460	794,252	11,208	96,290	85,201	11,089	本表係依照二十二年 度決算數填列。
624,953	22,297	550,960	539,752	11,208	96,290	85,201	11,089	
19,498	—	16,840	16,840	—	2,658	2,658	—	
475,152	22,297	421,582	410,374	11,208	75,867	64,778	11,089	
130,303	—	112,538	112,538	—	17,765	17,765	—	
59,548	—	59,548	59,548	—	—	—	—	
38,287	—	38,287	38,287	—	—	—	—	
12,751	—	12,751	12,751	—	—	—	—	
8,510	—	8,510	8,510	—	—	—	—	
75,745	—	75,745	75,745	—	—	—	—	
24,068	—	24,068	24,068	—	—	—	—	
51,677	—	51,677	51,677	—	—	—	—	
119,207	—	119,207	119,207	—	—	—	—	
119,207	—	119,207	119,207	—	—	—	—	

表二九. 二十二年度各省市歲入歲

(十七) 北

甲 I 歲入經費總數

總計	經常	臨時
5,191,648	5,191,648	

甲 II 歲出經費總數

總計	經常	臨時
5,191,648	5,191,648	

乙 I 歲入教育經費數

項目	總計	經常	臨時
總計	1,084,640	1,084,640	—
中央教育補助費	300,000	300,000	—
市立中小學校學費	50,000	50,000	—
市庫撥發教育經費	734,640	734,640	—
備註	表列係本年度預算數目。		

項目	總
	合計
總計	1,084,640
初等教育	
合計	511,252
幼稚園	2,040
初級小學	353,035
高級小學	156,177
中等教育	
合計	443,733
初級中學	151,426
高級中學	105,870
師範學校	111,560
初級師範	9,960
高級師範	34,801
職業學校	30,116
高等教育	
合計	35,004
專科學校	35,004
社會教育	
合計	69,448
一般的社教機關	40,018
學校式社教機關	29,430
各種特別事業費	
合計	25,203
各項教育公用費	8,438
籌備義教及中學改善待遇	2,105
各種競賽會及運動會	11,900
教育會校長會教員會	2,760

出經費總數與教育經費數

平市

乙 II 歲出教育經費數

計		常			臨			備註
市立	補助私立	合計	市立	補助私立	合計	市立	補助私立	
1,072,880	11,760	1,034,640	1,022,880	11,760	50,000	50,000	—	該市教育行政經費，混括在社會局行政費總數內，未經劃分故缺。
504,700	6,552	494,752	488,200	6,552	16,500	16,500	—	
2,040	—	2,040	2,040	—	—	—	—	
346,483	6,552	343,035	336,483	6,552	10,000	10,000	—	
156,177	—	149,677	149,677	—	6,500	6,500	—	
438,525	5,208	427,733	422,525	5,208	16,000	16,000	—	
146,218	5,208	146,426	141,218	5,208	5,000	5,000	—	
105,870	—	100,870	100,870	—	5,000	5,000	—	
111,560	—	109,560	109,560	—	2,000	2,000	—	
9,960	—	9,960	9,960	—	—	—	—	
34,801	—	32,801	32,801	—	2,000	2,000	—	
30,116	—	28,116	28,116	—	2,000	2,000	—	
35,004	—	35,004	35,004	—	—	—	—	
35,004	—	35,004	35,004	—	—	—	—	
69,448	—	63,848	63,848	—	5,600	5,600	—	
40,018	—	36,418	36,418	—	3,600	36,000	—	
29,430	—	27,430	27,430	—	2,000	2,000	—	
25,203	—	13,303	13,303	—	11,900	11,900	—	
8,438	—	8,438	8,438	—	—	—	—	
2,105	—	2,105	2,105	—	—	—	—	
11,900	—	—	—	—	11,900	11,900	—	
2,760	—	2,760	2,760	—	—	—	—	

表二九. 二十二年度各省市歲入
(十八) 青

甲 I 歲入經費總數

總計	經常	臨時
5,862,539	5,862,539	

甲 II 歲出經費總數

總計	經常	臨時
5,862,539	5,862,539	

乙 I 歲入教育經費數

項目	總計	經常	臨時
總計	785,840	646,399	139,441
市庫撥款	785,840	646,399	139,441

項目	總
	合計
總計	785,840
初等教育	
合計	371,221
幼稚園	6,000
初級小學	228,989
高級小學	136,232
中等教育	
合計	175,747
初級中學	80,389
高級中學	63,858
師範	9,684
初級職業	20,816
高級職業	1,000
社會教育	
合計	87,754
社會教育	811
人才訓練機關	33,564
一般的社會教育機關	53,379
各種特別事業費	
合計	94,070
成績展覽會	900
春季運動會	1,260
體育競賽會	1,300
學生演講會	100
游藝書會	600
流藝運動會	500
全國運動會	4,000
參加全國運動會訓練費	3,000
軍事教育	200
學校校舍建築費	8,280
學校校舍建築費	73,930
教育行政	
合計	57,048
俸旅購消其	46,176
耗	1,440
雜	960
雜	6,636
雜	1,836
給費置支他	

歲出經費總數與教育經費數

島市

乙II 歲出教育經費數

計		經 常			臨 時			備註
市 立	補助私立	合 計	市 立	補助私立	合 計	市 立	補助私立	
763,240	22,600	646,399	623,799	22,600	139,441	139,441	—	本表係根據預算數填列。
363,621	7,600	352,221	344,621	7,600	19,000	19,000	—	
6,000	—	5,000	5,000	—	1,000	1,000	—	
224,489	4,500	220,989	216,489	4,500	8,000	8,000	—	
133,132	3,100	126,232	123,132	3,100	10,000	10,000	—	
160,747	15,000	148,147	133,147	15,000	27,600	27,600	—	
75,389	5,000	71,789	66,789	5,000	8,600	8,600	—	
57,858	6,000	49,858	43,858	6,000	14,000	14,000	—	
9,684	—	9,684	9,684	—	—	—	—	
17,816	3,000	15,816	12,816	3,000	5,000	5,000	—	
—	1,000	1,000	—	1,000	—	—	—	
87,784	—	68,843	68,843	—	18,911	18,911	—	
811	—	511	511	—	300	300	—	
33,564	—	25,564	25,564	—	8,000	8,000	—	
53,379	—	42,768	42,768	—	10,611	10,611	—	
94,070	—	20,140	20,142	—	73,930	73,930	—	
900	—	900	900	—	—	—	—	
1,260	—	1,260	1,260	—	—	—	—	
1,300	—	1,300	1,300	—	—	—	—	
100	—	100	100	—	—	—	—	
600	—	600	600	—	—	—	—	
500	—	500	500	—	—	—	—	
4,000	—	4,000	4,000	—	—	—	—	
3,000	—	3,000	3,000	—	—	—	—	
200	—	200	200	—	—	—	—	
8,280	—	8,280	8,280	—	—	—	—	
73,930	—	—	—	—	73,930	73,930	—	
57,048	—	57,048	57,048	—	—	—	—	
46,176	—	46,176	46,176	—	—	—	—	
1,440	—	1,440	1,440	—	—	—	—	
960	—	960	960	—	—	—	—	
6,636	—	6,636	6,636	—	—	—	—	
1,836	—	1,836	1,836	—	—	—	—	

表二九. 二十二年度各省市歲入
(十九) 威

甲 I 歲入經費總數

總計	經常	臨時
427,588	427,588	

甲 II 歲出經費總數

總計	經常	臨時
427,588	427,588	

乙 I 歲入教育經費數

項目	總計	經常	臨時
總計	112,629	112,629	—
田賦附捐	12,250	12,250	—
碼頭附捐	30,000	30,000	—
契稅附捐	6,000	6,000	—
房屋租金	700	700	—
學村小學學田	41,152	41,152	—
租村小學基金	14,248	14,248	—
利村小學利息	2,729	2,729	—
收他項下	1,538	1,538	—
移助教育經費	4,012	4,012	—
備註	本表係根據本年度預算數填報。		

項目	總計
總計	127,666
初等教育	
合級小計	84,948
初小學高	68,848
小學	16,100
中等教育	
合級中計	27,638
初師範中學	21,238
學校	6,400
社會教育	
一般的社教機關	4,800
學校式社教機關	3,600
學校式社教機關	1,200
各種特別事業費	
合兒童娛樂會費	1,880
兒童娛樂會費	200
童子軍會費	1,000
童子軍會費	480
童子軍會費	200
教育行政	
合	8,400
俸旅購消	7,700
耗雜	300
給費置支	100
給費置支	300

歲出經費總數與教育經費數

海 衛 區

乙 II 歲 出 教 育 經 費 數

計		經 常			臨 時			備註
公 立	補助私立	合 計	公 立	補助私立	合 計	公 立	補助私立	
127,466	200	120,318	120,118	200	7,348	7,348	—	本表係根據本年度預算數填報。海衛區教育主管機關屬於管理公署總務科，收入不敷支出之數，除行政費外，亦混括在管理公署支出行政經費總數內，本表教育行政
84,948	—	77,600	77,600	—	7,348	7,348	—	
68,848	—	64,000	64,000	—	4,848	4,848	—	
16,100	—	13,600	13,600	—	2,500	2,500	—	
27,438	200	27,638	27,438	200	—	—	—	
21,038	200	21,238	21,038	200	—	—	—	
6,400	—	6,400	6,400	—	—	—	—	
4,800	—	4,800	4,800	—	—	—	—	
3,600	—	3,600	3,600	—	—	—	—	
1,200	—	1,200	1,200	—	—	—	—	
1,880	—	1,880	1,880	—	—	—	—	
200	—	200	200	—	—	—	—	
1,000	—	1,000	1,000	—	—	—	—	
480	—	480	480	—	—	—	—	
200	—	200	200	—	—	—	—	
8,400	—	8,400	8,400	—	—	—	—	
7,700	—	7,700	7,700	—	—	—	—	
300	—	300	300	—	—	—	—	
100	—	100	100	—	—	—	—	
300	—	300	300	—	—	—	—	

出經費總數與教育經費數

蘇省

乙 II 歲出教育經費數

計		常			臨			備註
省立	補助私立	合計	省立	補助私立	合計	省立	補助私立	
4,316,724	148,960	3,849,118	3,700,158	148,960	616,566	616,566	—	
416,520	1,992	398,512	396,520	1,992	20,000	20,000	—	
21,120	1,992	23,112	21,120	1,992	—	—	—	
395,400	—	375,400	375,400	—	20,000	20,000	—	
2,341,323	51,200	2,207,523	2,156,323	51,200	185,000	185,000	—	
.....	553,500	553,500	
1,038,939	461,639	461,639	23,800	23,800	—	
408,453	390,553	390,553	17,900	17,900	—	
207,707	199,007	199,007	8,700	8,700	—	
.....	65,000	65,000	
686,224	486,624	486,624	134,600	134,600	—	
.....	
181,000	95,268	246,268	151,000	95,268	30,000	30,000	—	
60,000	3,000	33,000	30,000	3,000	30,000	30,000	—	
—	38,268	38,268	—	38,268	—	—	—	
121,000	54,000	175,000	121,000	54,000	—	—	—	
.....	
666,650	500	637,150	636,650	500	30,000	30,000	—	
.....	201,000	201,000	
607,650	—	396,650	396,650	—	10,000	10,000	—	
.....	23,000	23,000	
23,000	—	500	—	500	—	—	—	
—	500	500	—	500	—	—	—	
36,000	—	16,000	16,000	—	20,000	20,000	—	
.....	
520,643	—	169,077	169,077	—	351,566	351,566	—	
6,400	—	6,400	6,400	—	—	—	—	
3,600	—	3,600	3,600	—	—	—	—	
10,000	—	10,000	10,000	—	—	—	—	
10,000	—	10,000	10,000	—	—	—	—	
1,500	—	1,500	1,500	—	—	—	—	
20,000	—	20,000	20,000	—	—	—	—	
7,700	—	7,700	7,700	—	—	—	—	
351,566	—	—	—	—	351,566	351,566	—	
1,200	—	1,200	1,200	—	—	—	—	
79,584	—	79,584	79,584	—	—	—	—	
10,000	—	10,000	10,000	—	—	—	—	
4,392	—	4,392	4,392	—	—	—	—	
7,104	—	7,104	7,104	—	—	—	—	
3,600	—	3,600	3,600	—	—	—	—	
3,997	—	3,997	3,997	—	—	—	—	
.....	
190,588	—	190,588	190,588	—	—	—	—	
133,260	—	133,260	133,260	—	—	—	—	
15,120	—	15,120	15,120	—	—	—	—	
2,160	—	2,160	2,160	—	—	—	—	
34,800	—	34,800	34,800	—	—	—	—	
5,248	—	5,248	5,248	—	—	—	—	

補助私立中等學校經常費，不能照表列項目分載，僅將總數填入合計欄。
表列各數係預算數。經常門初小與高小，臨時門初中與高中，無從劃分，社教機關臨時費，尙未支配，難以分填。

表三十. 二十三年度各省市歲入

(二) 浙

甲 I 歲入經費總數

總計	經常	臨時
21,453,329	21,453,329	

甲 II 歲出經費總數

總計	經常	臨時
21,453,329	21,453,329	

乙 I 歲入教育經費數

項 目	總計	經常	臨時
總計	2,275,958	2,211,466	64,492
箱類營業稅	1,200,000	1,200,000	—
煙酒附稅	200,000	200,000	—
屠宰營業稅	100,000	100,000	—
學費等扣	131,617	131,617	—
省庫撥付	644,341	579,849	64,492

項 目	總 計
總計	2,275,958
初等教育	
合計	221,072
幼稚小級	7,370
初小	144,432
小學高小	69,270
中等教育	
合計	1,244,815
初高師各初高	587,002
師範	172,600
師範	143,680
師範	103,800
師範	72,400
師範	105,333
高等教育	
合計	211,450
專國科外	111,790
留學	99,660
社會教育	
合計	254,142
一般學校	183,920
其他社會教育	14,088
機關經費	56,134
各種特別事業費	
合計	207,139
軍職分勞黨地師童國短	9,320
專業區作教方資進子	1,800
訓教進科師教修	2,400
練育修成資育通軍	3,000
委員講習會	1,200
展覽會	1,900
調查委員會	5,980
研究	4,000
大會	1,152
講實	5,000
驗區	38,625
獎學金	30,000
優良生	11,264
優業老	6,000
養會郵	85,498
育屋	
人教	
縣育	
各育	
教育行政	
合計	137,340
俸旅購消其	107,940
耗	5,580
雜	1,140
給費置支他	18,060
其他	4,620

歲出經費總數與教育經費數

江 省

乙 II 歲 出 教 育 經 費 數

計		經 常			臨 時			備 註
省 立	補助縣私立	合 計	省 立	補助縣私立	合 計	省 立	補助縣私立	
2,109,042	166,916	2,211,466	2,047,550	163,916	64,492	61,492	3,000	本表係根據預算數填列。
221,072	—	221,072	221,072	—	—	—	—	
7,370	—	7,370	7,370	—	—	—	—	
144,432	—	144,432	144,432	—	—	—	—	
69,270	—	69,270	69,270	—	—	—	—	
1,132,615	112,200	1,217,075	1,104,875	112,200	27,740	27,740	—	
541,002	46,000	587,002	541,002	46,000	—	—	—	
159,000	13,600	172,600	159,000	13,600	—	—	—	
143,680	—	143,680	143,680	—	20,740	20,740	—	
73,000	30,800	103,800	73,000	30,800	—	—	—	
53,000	19,400	72,400	53,000	19,400	—	—	—	
162,933	2,400	158,333	155,933	2,400	7,000	7,000	—	
184,234	27,216	197,850	170,634	27,216	13,600	13,600	—	
111,790	—	111,790	111,790	—	1,600	1,600	—	
72,444	27,216	87,660	60,444	27,216	12,000	12,000	—	
226,642	27,500	241,142	216,642	24,500	13,000	10,000	3,000	
161,220	22,700	180,920	158,220	22,700	3,000	3,000	—	
12,288	1,800	14,088	12,288	1,800	—	—	—	
53,134	3,000	46,134	46,134	—	10,000	7,000	3,000	
207,139	—	196,987	196,987	—	10,152	10,152	—	
9,320	—	9,320	9,320	—	—	—	—	
1,800	—	1,800	1,800	—	—	—	—	
2,400	—	2,400	2,400	—	—	—	—	
3,000	—	3,000	3,000	—	—	—	—	
1,200	—	1,200	1,200	—	—	—	—	
1,900	—	1,900	1,900	—	—	—	—	
5,980	—	5,980	5,980	—	—	—	—	
4,000	—	—	—	—	4,000	4,000	—	
1,152	—	—	—	—	1,152	1,152	—	
5,000	—	—	—	—	5,000	5,000	—	
38,625	—	38,625	38,625	—	—	—	—	
30,000	—	30,000	30,000	—	—	—	—	
11,264	—	11,264	11,264	—	—	—	—	
6,000	—	6,000	6,000	—	—	—	—	
85,498	—	85,498	85,498	—	—	—	—	
137,340	—	137,340	137,340	—	—	—	—	
107,940	—	107,940	107,940	—	—	—	—	
5,580	—	5,580	5,580	—	—	—	—	
1,140	—	1,140	1,140	—	—	—	—	
18,060	—	18,060	18,060	—	—	—	—	
4,620	—	4,620	4,620	—	—	—	—	

歲出經費總數與教育經費數

徽省

乙II 歲出教育經費數

計		常			臨			備註
省立	補助私立	合計	省立	補助私立	合計	省立	補助私立	
2,553,120	201,945	2,653,165	2,451,220	201,945	101,900	101,900	—	本表係根據預算數填列。
310,384	17,196	327,580	310,384	17,196	—	—	—	
14,392	—	14,392	14,392	—	—	—	—	
213,354	13,912	227,266	213,354	13,912	—	—	—	
82,638	3,284	85,922	82,638	3,284	—	—	—	
1,382,252	59,300	1,409,752	1,350,452	59,300	31,800	31,800	—	
390,212	35,450	425,662	390,212	35,450	—	—	—	
133,493	10,550	144,043	133,493	10,550	—	—	—	
297,390	—	287,390	287,390	—	10,000	10,000	—	
109,508	—	109,508	109,508	—	—	—	—	
292,366	5,800	292,366	286,566	5,800	5,800	5,800	—	
159,283	7,500	150,783	143,283	7,500	10,000	10,000	—	
472,984	125,449	572,333	446,884	125,449	26,100	26,100	—	
356,100	20,080	350,080	330,000	20,080	26,100	26,100	—	
116,884	105,369	222,253	116,884	105,369	—	—	—	
118,764	—	114,264	114,264	—	4,500	4,500	—	
113,184	—	113,184	113,184	—	—	—	—	
1,080	—	1,080	1,080	—	—	—	—	
4,500	—	—	—	—	4,500	4,500	—	
119,278	—	79,778	79,778	—	39,500	39,500	—	
39,926	—	39,926	39,926	—	—	—	—	
11,088	—	11,088	11,088	—	—	—	—	
3,192	—	3,192	3,192	—	—	—	—	
17,400	—	17,400	17,400	—	—	—	—	
4,560	—	4,560	4,560	—	—	—	—	
2,500	—	—	—	—	2,500	2,500	—	
2,500	—	—	—	—	2,500	2,500	—	
2,000	—	—	—	—	2,000	2,000	—	
30,000	—	—	—	—	30,000	30,000	—	
2,500	—	—	—	—	2,500	2,500	—	
3,612	—	3,612	3,612	—	—	—	—	
149,458	—	149,458	149,458	—	—	—	—	
108,331	—	108,331	108,331	—	—	—	—	
10,800	—	10,800	10,800	—	—	—	—	
840	—	840	840	—	—	—	—	
28,767	—	28,767	28,767	—	—	—	—	
720	—	720	720	—	—	—	—	

表三十. 二十三年度各省市歲入
(四) 江

甲 I 歲入經費總數

總計	經常	臨時
25,295,044	25,295,044	

甲 II 歲出經費總數

總計	經常	臨時
25,295,044	25,295,044	

乙 I 歲入教育經費數

項目	總計	經常	臨時
總計	2,102,000	2,102,000	—
鹽稅基金助	2,000,000	2,000,000	—
市委會補助	102,000	102,000	—
備註	本表數字係依照二十三年度預算填列。		

項目	總計
總計	2,102,000
初等教育	
合計	508,273
幼稚園	181,583
初級小學	107,216
高級小學	219,474
中等教育	
合計	865,934
初級中學	86,506
高級中學	297,452
師範	278,868
職業	3,000
農業	200,108
高等教育	
合計	441,557
專科	148,830
大學	150,000
外國	142,727
社會教育	
合計	95,860
學校	68,300
社會教育	27,560
各種特別事業費	
合計	135,800
運各寒中教學小津卹雜	8,000
種暑暑小員校學貼金	3,000
動會期假學進衛年及及	5,000
議學軍考修生加助老	5,000
會進衛功獎養	5,000
會進衛功獎養	2,000
會進衛功獎養	6,000
會進衛功獎養	33,000
會進衛功獎養	62,800
會進衛功獎養	5,000
會進衛功獎養	1,000
教育行政	
合計	54,576
俸旅購消其	42,408
耗雜	4,200
耗雜	4,188
耗雜	2,160
耗雜	1,620

歲出經費總數與教育經費數

西省

乙 II 歲出教育經費數

計		常			臨			時
省立	補助私立	合計	省立	補助私立	合計	省立	補助私立	
2,022,651	79,349	2,004,326	1,924,977	79,349	97,674	97,674	—	
428,924	79,349	410,599	331,250	79,349	97,674	97,674	—	
102,234	79,349	83,909	4,560	79,349	97,674	97,674	—	
107,216	—	107,216	107,216	—	—	—	—	
219,474	—	219,474	219,474	—	—	—	—	
865,934	—	865,934	865,934	—	—	—	—	
86,506	—	86,506	86,506	—	—	—	—	
297,452	—	297,452	297,452	—	—	—	—	
278,868	—	278,868	278,868	—	—	—	—	
3,000	—	3,000	3,000	—	—	—	—	
200,108	—	200,108	200,108	—	—	—	—	
441,557	—	441,557	441,557	—	—	—	—	
148,830	—	148,830	148,830	—	—	—	—	
150,000	—	150,000	150,000	—	—	—	—	
142,727	—	142,727	142,727	—	—	—	—	
95,860	—	95,860	95,860	—	—	—	—	
68,300	—	68,300	68,300	—	—	—	—	
27,560	—	27,560	27,560	—	—	—	—	
135,800	—	135,800	135,800	—	—	—	—	
8,000	—	8,000	8,000	—	—	—	—	
3,000	—	3,000	3,000	—	—	—	—	
5,000	—	5,000	5,000	—	—	—	—	
5,000	—	5,000	5,000	—	—	—	—	
5,000	—	5,000	5,000	—	—	—	—	
2,000	—	2,000	2,000	—	—	—	—	
6,000	—	6,000	6,000	—	—	—	—	
33,000	—	33,000	33,000	—	—	—	—	
62,800	—	62,800	62,800	—	—	—	—	
5,000	—	5,000	5,000	—	—	—	—	
1,000	—	1,000	1,000	—	—	—	—	
54,576	—	54,576	54,576	—	—	—	—	
42,408	—	42,408	42,408	—	—	—	—	
4,200	—	4,200	4,200	—	—	—	—	
4,188	—	4,188	4,188	—	—	—	—	
2,160	—	2,160	2,160	—	—	—	—	
1,620	—	1,620	1,620	—	—	—	—	

表三十. 二十三年度各省市歲入歲
(五) 湖

甲 I 歲入經費總數

總計	經常	臨時
20,756,483	20,756,483	

甲 II 歲出經費總數

總計	經常	臨時
20,756,483	20,756,483	

乙 I 歲入教育經費數

項 目	總計	經常	臨時
總計	2,241,878	2,209,634	32,244
省庫撥款	2,241,878	2,209,634	32,244
備註	本省教費來源，由省庫統籌支付，並未指定任何收入。		

項 目	總
	合 計
總 計	2,241,878
初等教育	
合計	631,914
幼稚小級	31,857
初小	432,208
小學	167,849
中等教育	
合計	1,005,669
初高師各初高	451,229
師範	119,919
師範	244,453
師範	9,252
師範	95,551
師範	85,265
高等教育	
合計	308,464
專大國	5,215
科或外	100,733
獨	202,516
立留	
校院學	
社會教育	
合計	107,452
一般學校	97,102
社社	10,350
社教	
機關	
各種特別事業費	
合計	45,905
兒童孤	1,000
博士官	15,150
津貼津	2,400
津貼津	9,348
津貼津	4,800
津貼津	2,400
津貼津	1,000
津貼津	500
津貼津	1,500
津貼津	500
津貼津	1,500
津貼津	5,807
教育行政	
合計	142,474
俸旅購消其	116,868
耗	8,056
雜	240
給費置支他	11,490
	5,820

出經費總數與教育經費數

北 省

乙 II 歲 出 教 育 經 費 數

計		經 常			臨 時			備 註
省 立	補助私立	合 計	省 立	補助私立	合 計	省 立	補助私立	
2,165,465	76,413	2,209,634	2,133,221	76,413	32,244	32,244	—	教廳出差費另行請准二千四百元，別立預算，不在行政費內開支。
630,347	1,567	631,914	630,347	1,567	—	—	—	
31,857	—	31,857	31,857	—	—	—	—	
431,163	1,045	432,208	431,163	1,045	—	—	—	
167,327	522	167,849	167,327	522	—	—	—	
989,409	16,260	999,669	983,409	16,260	6,000	6,000	—	
434,969	16,260	448,229	431,969	16,260	3,000	3,000	—	
119,919	—	118,419	118,419	—	1,500	1,500	—	
244,453	—	242,953	242,953	—	1,500	1,500	—	
9,252	—	9,252	9,252	—	—	—	—	
95,551	—	95,551	95,551	—	—	—	—	
85,265	—	85,265	85,265	—	—	—	—	
249,878	58,586	307,433	248,847	58,586	1,031	1,031	—	
—	5,215	5,215	—	5,215	—	—	—	
75,226	25,507	100,733	75,226	25,507	—	—	—	
174,652	27,864	201,485	173,621	27,864	1,031	1,031	—	
107,452	—	105,502	105,502	—	1,950	1,950	—	
97,102	—	97,102	97,102	—	—	—	—	
10,350	—	8,400	8,400	—	1,950	1,950	—	
45,905	—	30,698	30,698	—	15,207	15,207	—	
1,000	—	—	—	—	1,000	1,000	—	
15,150	—	11,750	11,750	—	3,400	3,400	—	
2,400	—	2,400	2,400	—	—	—	—	
9,348	—	9,348	9,348	—	—	—	—	
4,800	—	4,800	4,800	—	—	—	—	
2,400	—	2,400	2,400	—	—	—	—	
1,000	—	—	—	—	1,000	1,000	—	
500	—	—	—	—	500	500	—	
1,500	—	—	—	—	1,500	1,500	—	
500	—	—	—	—	500	500	—	
1,500	—	—	—	—	1,500	1,500	—	
5,807	—	—	—	—	5,807	5,807	—	
142,474	—	134,418	134,418	—	8,056	8,056	—	
116,868	—	116,868	116,868	—	—	—	—	
8,056	—	—	—	—	8,056	8,056	—	
240	—	240	240	—	—	—	—	
11,490	—	11,490	11,490	—	—	—	—	
5,820	—	5,820	5,820	—	—	—	—	

表三十. 二十三年度各省市歲入
(六) 廣

甲 I 歲入經費總數

總計	經常	臨時
60,280,000	60,280,000	

甲 II 歲出經費總數

總計	經常	臨時
65,270,869	65,270,869	

乙 I 歲入教育經費數

項目	總計	經常	臨時
總計	4,332,279	3,369,319	962,960
書庫支撥	4,332,279	3,369,319	962,960

項 目	總
	合 計
總 計	4,332,279
初等教育	
合計	88,994
初級小學	48,397
高級小學	40,597
中等教育	
合計	1,742,514
初級中學	741,094
高級中學	263,189
師範學校	244,224
師範學校	108,000
職業學校	132,961
職業學校	253,046
高等教育	
合計	1,331,564
大學或獨立學院	1,127,276
外國或留學	204,288
社會教育	
合計	118,920
一般的社教機關	118,920
各種特別事業費	
合計	666,383
暑期體訓	4,179
高中看護訓練	27,960
編印教育會	9,264
全省運勸會	12,000
全省教育會議	10,000
全省大學生會	5,000
全省南校預備費	60,000
女子中學建築費	265,000
女子中學建築費	272,980
教育行政	
合計	383,904
俸旅購消其	323,208
耗 雜	19,980
耗 雜	20,196
耗 雜	14,520
耗 雜	6,000
給費置支他	

歲出經費總數與教育經費數

東省

乙 II 歲出教育經費數

計		經			常			臨		時		備註
省立	補助私立	合計	省立	補助私立	合計	省立	補助私立	合計	省立	補助私立		
3,643,721	688,558	3,369,319	2,740,761	628,558	962,960	902,960	60,000				本表係根據預算數填列。	
76,994	12,000	88,994	76,994	12,000	—	—	—					
48,397	—	48,397	48,397	—	—	—	—					
28,597	12,000	40,597	28,597	12,000	—	—	—					
1,371,076	371,438	1,742,514	1,371,076	371,438	—	—	—					
607,656	133,438	741,094	607,656	133,438	—	—	—					
238,479	24,710	263,189	238,479	24,710	—	—	—					
164,572	79,652	244,224	164,572	79,652	—	—	—					
108,000	—	108,000	108,000	—	—	—	—					
130,561	2,400	132,961	130,561	2,400	—	—	—					
121,808	131,238	253,046	121,808	131,238	—	—	—					
1,095,564	236,000	1,001,564	765,564	236,000	330,000	330,000	—					
891,276	236,000	797,276	561,276	236,000	330,000	330,000	—					
204,288	—	204,288	204,288	—	—	—	—					
109,800	9,120	118,920	109,800	9,120	—	—	—					
109,800	9,120	118,920	109,800	9,120	—	—	—					
606,383	60,000	53,403	53,403	—	612,980	552,980	60,000					
4,179	—	4,179	4,179	—	—	—	—					
27,960	—	27,960	27,960	—	—	—	—					
9,264	—	9,264	9,264	—	—	—	—					
12,000	—	12,000	12,000	—	—	—	—					
10,000	—	—	—	—	10,000	10,000	—					
5,000	—	—	—	—	5,000	5,000	—					
—	60,000	—	—	—	60,000	—	60,000					
265,000	—	—	—	—	265,000	265,000	—					
272,980	—	—	—	—	272,980	272,980	—					
383,904	—	363,924	363,924	—	19,980	19,980	—					
323,208	—	323,208	323,208	—	—	—	—					
19,980	—	—	—	—	19,980	19,980	—					
20,196	—	20,196	20,196	—	—	—	—					
14,520	—	14,520	14,520	—	—	—	—					
6,000	—	6,000	6,000	—	—	—	—					

表三十. 二十三年度各省市歲入

(七) 廣

甲 I 歲入經費總數

總計	經常	臨時
27,570,839	27,570,839	

甲 II 歲出經費總數

總計	經常	臨時
27,570,839	27,570,839	

乙 I 歲入教育經費數

項目	總計	經常	臨時
總省學	2,772,356	1,825,683	946,673
計款費	2,702,124	1,755,451	946,673
	70,232	70,232	—

項目	總
	合計
總計	2,772,356
初等教育	
合計	31,240
幼稚園	2,682
初級小學	18,536
高級小學	10,022
中等教育	
合計	1,113,418
初級中學	656,170
高級中學	85,516
師範學校	209,600
初級職業學校	162,132
高等教育	
合計	901,145
專科大學	127,592
其他學科	602,390
獨立學院	91,160
藝術留學	80,000
社會教育	
合計	97,659
一般的社教機關	97,659
各種特別事業費	
合計	628,894
軍會登記基礎苗貸考教	190,000
訓考教	12,000
育教	10,000
人研究	191,128
院費	15,720
院費	100,000
金費	8,292
費會	100,000
備	1,754

出歲經費總數與教育經費數

西省

乙 II 歲出教育經費數

計		經			常		臨		時		備註
省立	補助私立	合計	省立	補助私立	合計	省立	補助私立	合計	省立	補助私立	
2,767,556	4,800	1,825,683	1,820,883	4,800	946,673	946,673	—				本表數目係根據預算數，自本年度起省府合署辦公，省教育行政費改由普通行政費項下開支。
31,240	—	31,240	31,240	—	—	—	—				
2,682	—	2,682	2,682	—	—	—	—				
18,536	—	18,536	18,536	—	—	—	—				
10,022	—	10,022	10,022	—	—	—	—				
1,108,618	4,800	952,193	947,393	4,800	161,225	161,225	—				
654,370	1,800	576,170	574,370	1,800	80,000	80,000	—				
85,516	—	85,516	85,516	—	—	—	—				
209,600	—	209,600	209,600	—	—	—	—				
159,132	3,000	80,907	77,907	3,000	81,225	81,225	—				
901,145	—	654,329	654,329	—	246,816	246,816	—				
127,595	—	110,159	110,159	—	17,436	17,436	—				
602,390	—	387,010	387,010	—	215,380	215,380	—				
91,160	—	77,160	77,160	—	14,000	14,000	—				
80,000	—	80,000	80,000	—	—	—	—				
97,659	—	69,659	69,659	—	28,000	28,000	—				
97,659	—	69,659	69,659	—	28,000	28,000	—				
628,894	—	118,262	118,262	—	510,632	510,632	—				
190,000	—	—	—	—	190,000	190,000	—				
12,000	—	—	—	—	12,000	12,000	—				
10,000	—	—	—	—	10,000	10,000	—				
191,128	—	116,508	116,508	—	74,620	74,620	—				
15,720	—	—	—	—	15,720	15,720	—				
100,000	—	—	—	—	100,000	100,000	—				
8,292	—	—	—	—	8,292	8,292	—				
100,000	—	—	—	—	100,000	100,000	—				
1,754	—	1,754	1,754	—	—	—	—				

表三十. 二十三年度各省市歲入歲

(八) 河

甲 I 歲入經費總數

總計	經常	臨時
17,239,001	17,239,001	

甲 II 歲出經費總數

總計	經常	臨時
17,285,010	17,285,010	

乙 I 歲入教育經費數

項目	總計	經常	臨時
總計	3,700,302	3,700,302	—
省學地	3,552,796	3,552,796	—
保定師範農場收入	137,300	137,300	—
職業學校售品費	1,666	1,666	—
	8,000	8,000	—
	480	480	—

項目	總計	
	合計	總計
總計	3,700,302	
初等教育	285,618	
合計	285,618	
幼稚小學部	21,000	
初級小學部	136,244	
高級小學部	128,374	
中等教育	1,895,390	
合計	1,895,390	
初級中學	583,294	
高級中學	266,518	
師範職業學校	727,500	
初級職業學校	154,378	
高級職業學校	103,700	
高等教育	1,107,920	
合計	1,107,920	
專大國	69,888	
科或外	871,795	
獨立留	166,237	
社會教育	213,897	
合計	213,897	
社教式補	42,000	
人才社立	152,036	
訓練社教	1,200	
機關機關	18,661	
各種特別事業費	137,885	
合計	137,885	
參加勞展覽會經費	1,523	
補助縣立初中小	13,705	
各項教育行政會	14,684	
各教項設教委會	12,550	
義省教教育會經費	3,500	
會各檢員會委員及旅費	36,000	
會各檢員會委員及旅費	21,000	
會各檢員會委員及旅費	4,800	
會各檢員會委員及旅費	1,603	
會各檢員會委員及旅費	14,520	
會各檢員會委員及旅費	8,000	
會各檢員會委員及旅費	6,000	
教育行政	59,592	
合計	59,592	
俸購消其	41,547	
耗	519	
雜	15,534	
給置支他	1,992	

出經費總數與教育經費數

北省

乙II歲出教育經費數

計		常			臨			備註
省立	補助私立	合計	省立	補助私立	合計	省立	補助私立	
3,586,193	114,109	3,338,355	3,224,246	114,109	361,947	361,947	—	本表係根據預算數填列。
276,900	8,718	245,118	236,400	8,718	40,500	40,500	—	
21,000	—	21,000	21,000	—	—	—	—	
136,244	—	136,244	136,244	—	—	—	—	
119,656	8,718	87,874	79,156	8,718	40,500	40,500	—	
1,829,909	65,481	1,731,781	1,666,300	65,481	163,609	163,609	—	
574,600	8,694	566,694	558,000	8,694	16,600	16,600	—	
214,909	51,609	240,609	189,000	51,609	25,909	25,909	—	
727,500	—	705,700	705,700	—	21,800	21,800	—	
149,200	5,178	144,378	139,200	5,178	10,000	10,000	—	
163,700	—	74,400	74,400	—	89,300	89,300	—	
1,075,180	32,740	1,033,720	1,000,980	32,740	74,200	74,200	—	
69,888	—	64,888	64,888	—	5,000	5,000	—	
839,055	32,740	802,595	769,855	32,740	69,200	69,200	—	
166,237	—	166,237	166,237	—	—	—	—	
211,527	2,370	163,897	161,527	2,370	50,000	50,000	—	
42,000	—	37,000	37,000	—	5,000	5,000	—	
150,866	1,170	107,036	105,866	1,170	45,000	45,000	—	
—	1,200	1,200	—	1,200	—	—	—	
18,661	—	18,661	18,661	—	—	—	—	
133,085	4,800	106,239	101,439	4,800	31,646	31,646	—	
1,523	—	—	—	—	1,523	1,523	—	
13,705	—	13,705	13,705	—	—	—	—	
14,684	—	14,684	14,684	—	—	—	—	
12,550	—	12,550	12,550	—	—	—	—	
3,500	—	3,500	3,500	—	—	—	—	
36,000	—	36,000	36,000	—	—	—	—	
21,000	—	21,000	21,000	—	—	—	—	
—	4,800	4,800	—	4,800	—	—	—	
1,603	—	—	—	—	1,603	1,603	—	
14,520	—	—	—	—	14,520	14,520	—	
8,000	—	—	—	—	8,000	8,000	—	
6,000	—	—	—	—	6,000	6,000	—	
59,592	—	57,600	57,600	—	1,992	1,992	—	
41,547	—	41,547	41,547	—	—	—	—	
519	—	519	519	—	—	—	—	
15,534	—	15,534	15,534	—	—	—	—	
1,992	—	—	—	—	1,992	1,992	—	

表三十. 二十三年度各省市歲入

(九) 河

甲 I 歲入經費總數

總 計	經 常	臨 時
14,543,307	14,543,307	

甲 II 歲出經費總數

總 計	經 常	臨 時
13,930,237	13,930,237	

乙 I 歲入教育經費數

項 目	總 計	經 常	臨 時	備 註
總 計	2,558,468	2,558,468	—	本年度各項數目均係預算數
契稅正項收入	2,033,325	2,033,325	—	
契稅附加收入	437,631	437,631	—	
學校款產收入	66,247	66,247	—	
雜 項 收 入	21,265	21,265	—	

歲出經費總數與教育經費數

南省

乙 II 歲出教育經費數

項 目	合 計	省 立	補助私立	備 註
總 計	2,647,595	2,554,952	92,643	歲出教育經費總數，除教育行政費八萬九千一百二十七元由省庫支付外，餘均由教育專款支付。
初 等 教 育				
合 計	229,957	229,234	723	
幼 稚 園	9,600	9,600	—	
初 級 小 學	125,357	124,634	723	
高 級 小 學	95,000	95,000	—	
中 等 教 育				
合 計	1,243,456	1,176,256	67,200	
初 級 中 學	551,004	483,804	67,200	
高 級 中 學	145,044	145,044	—	
師 範 中 學	388,872	388,872	—	
初 級 師 範 中 學	120,676	120,676	—	
高 級 師 範 中 學	37,860	37,860	—	
高 等 教 育				
合 計	544,966	520,966	24,000	
專 科 學 校	4,000	4,000	—	
大 學 或 獨 立 學 院	475,466	451,466	24,000	
國 外 留 學	65,500	65,500	—	
社 會 教 育				
合 計	148,518	147,798	720	
一 般 的 社 會 教 育	105,553	104,833	720	
學 校 式 社 會 教 育	42,965	42,965	—	
各 種 特 別 事 業 費				
合 計	391,571	391,571	—	
編 考 師 範 獎 講 習 驗 備	26,832	26,832	—	
考 考 考 考 考 考	9,361	9,361	—	
考 考 考 考 考 考	5,000	5,000	—	
考 考 考 考 考 考	160,800	160,800	—	
考 考 考 考 考 考	26,380	26,380	—	
考 考 考 考 考 考	2,200	2,200	—	
考 考 考 考 考 考	83,798	83,798	—	
考 考 考 考 考 考	77,200	77,200	—	
教 育 行 政				
合 計	89,127	89,127	—	
俸 旅 購 消 其	75,000	75,000	—	
耗 雜	1,917	1,917	—	
	952	952	—	
	8,858	8,858	—	
	2,400	2,400	—	

表三十. 二十三年度各省市歲入歲

(十) 山

甲 I 歲入經費總數

總計	經常	臨時
23,641,361	23,641,361	

甲 II 歲出經費總數

總計	經常	臨時
23,641,361	23,641,361	

乙 I 歲入教育經費數

項目	總計	經常	臨時
總計	3,158,021	2,874,773	283,248
省款	3,158,021	2,874,773	283,248

項目	總計
總計	3,158,021
初等教育	
合計	236,464
幼稚園	11,528
初級小學	172,089
高級小學	52,847
中等教育	
合計	1,700,462
初級中學	673,475
高級中學	66,722
師範學校	425,842
各類短期師範	383,372
初級職業師範	151,051
高等教育	
合計	700,311
專科大學	179,181
其他大學	365,000
國外	500
獨立學院	155,630
留學機關	
社會教育	
合計	141,260
人才訓練機關	1,667
一般的社教機關	120,493
學校式社教機關	12,620
民教實驗區經費	6,480
各種特別事業費	
合計	45,000
專科學校生津貼	45,000
教育行政	
合計	334,524
俸旅購消其	176,140
耗雜	20,042
給費置支他	4,672
其他	17,832
其他	115,838

出經費總數與教育經費數

東省

乙 II 歲出教育經費數

計		常			臨			備註
省立	協助國立及補助私立	合計	省立	協助國立及補助私立	合計	省立	協助國立及補助私立	
2,739,241	418,780	2,874,773	2,461,993	412,780	283,248	2,739,241	6,000	* 協助國立三十六萬元，係山東大學協款。 幼稚園初級小學及小學高級部，係依照各縣小學學級分配公式計算。
236,464	—	209,396	209,396	—	27,068	27,068	—	
11,528	—	11,528	11,528	—	—	—	—	
172,089	—	145,021	145,021	—	27,068	27,068	—	
52,847	—	52,847	52,847	—	—	—	—	
1,646,682	53,780	1,611,298	1,558,518	52,780	89,164	88,164	1,000	
619,695	53,780	632,360	579,580	52,780	41,115	40,115	1,000	
66,722	—	65,706	65,706	—	1,016	1,016	—	
425,842	—	389,060	389,060	—	36,782	36,782	—	
383,372	—	383,372	383,372	—	—	—	—	
151,051	—	140,800	140,800	—	10,251	10,251	—	
335,311	*365,000	*632,432	272,432	*360,000	67,879	62,879	5,000	
179,181	—	116,802	116,802	—	62,379	62,379	—	
—	*365,000	*360,000	—	*360,000	5,000	—	5,000	
500	—	—	—	—	500	500	—	
155,630	—	155,630	155,630	—	—	—	—	
141,260	—	124,341	124,841	—	16,419	16,419	—	
1,667	—	—	—	—	1,667	1,667	—	
120,493	—	105,761	105,761	—	14,732	14,732	—	
12,620	—	12,600	12,600	—	20	20	—	
6,480	—	6,480	6,480	—	—	—	—	
45,000	—	45,000	45,000	—	—	—	—	
45,000	—	45,000	45,000	—	—	—	—	
334,524	—	251,806	251,806	—	82,718	82,718	—	
176,140	—	176,140	176,140	—	—	—	—	
20,042	—	17,004	17,004	—	3,038	3,038	—	
4,672	—	4,672	4,672	—	—	—	—	
17,832	—	17,832	17,832	—	—	—	—	
115,838	—	36,158	36,158	—	79,680	79,680	—	

表三十. 二十三年度各省市歲入

(十一) 山

甲 I 歲入經費總數

總計	經常	臨時
15,253,917	15,253,917	

甲 II 歲出經費總數

總計	經常	臨時
15,253,917	15,253,917	

乙 I 歲入教育經費數

項目	總計	經常	臨時
總計 由財政廳支撥	1,513,550 1,513,550	1,513,550 1,513,550	— —

歲出經費總數與教育經費數

西省

乙 II 歲出教育經費數

項 目	合 計	省 立	補 助 私 立
總 計	1,513,550	1,474,238	39,312
初 等 教 育			
合 計	102,968	99,858	3,110
初 級 小 學 部	28,740	28,740	—
小 學 高 級 部	74,228	71,118	3,110
中 等 教 育			
合 計	705,915	669,713	36,202
初 級 中 學 學 校	123,379	87,177	36,202
高 級 中 學 學 校	148,313	148,313	—
初 師 範 學 校	271,918	271,918	—
初 級 職 業 學 校	162,305	162,305	—
高 等 教 育			
合 計	639,724	639,724	—
專 科 學 校	223,055	223,055	—
大 學 或 獨 立 學 院	339,770	339,770	—
國 外 留 學	76,899	76,899	—
社 會 教 育			
合 計	29,943	29,943	—
社 教 人 才 訓 練 機 關	19,330	19,330	—
一 般 的 社 教 機 關	4,085	4,085	—
學 校 式 社 教 機 關	6,528	6,528	—
教 育 行 政			
合 計	35,000	35,000	—
俸 旅 購 消 其	27,960	27,960	—
耗 雜	1,680	1,680	—
	374	374	—
	1,932	1,932	—
	3,054	3,054	—

表三十. 二十三年度各省市歲入
(十二) 貴

甲 I 歲入經費總數

總計	經常	臨時
3,930,735	3,930,735	

甲 II 歲出經費總數

總計	經常	臨時
4,261,385	4,261,385	

乙 I 歲入教育經費數

項目	總計	經常	臨時
總計	423,765	416,897	6,868
屠宰稅	335,482	335,482	—
房產稅	12,960	12,960	—
學費	3,921	3,921	—
省庫支撥	71,402	64,534	6,868

項目	總
	合計
總計	423,765
初等教育	
合計	51,616
初小	42,177
小高	9,439
中等教育	
合計	287,394
初高師	117,771
高級範	93,112
中學校	76,511
高等教育	
合計	22,000
國外留學	22,000
社會教育	
一般的社教機關	5,533
各種特別事業費	
合計	7,468
教育會補助費	6,868
考費	600
教育行政	
合計	49,754
俸旅購消其	33,855
耗雜	2,160
給費置支他	817
	10,177
	2,745

歲出經費總數與教育經費數

州 省

乙 II 歲 出 教 育 經 費 數

計		常			時			備 註
省 立	補助私立	合 計	省 立	補助私立	合 計	省 立	補助私立	
390,865	32,900	416,897	383,997	32,900	6,868	6,868	—	本表根據二十三年度預算數填報。
28,316	23,300	51,616	28,316	23,300	—	—	—	
18,877	23,300	42,177	18,877	23,300	—	—	—	
9,439	—	9,439	9,439	—	—	—	—	
277,794	9,600	287,394	277,794	9,600	—	—	—	
108,171	9,600	117,771	108,171	9,600	—	—	—	
93,112	—	93,112	93,112	—	—	—	—	
76,511	—	76,511	76,511	—	—	—	—	
22,000	—	22,000	22,000	—	—	—	—	
22,000	—	22,000	22,000	—	—	—	—	
5,533	—	5,533	5,533	—	—	—	—	
5,533	—	5,533	5,533	—	—	—	—	
7,468	—	600	600	—	6,868	6,868	—	
6,868	—	—	—	—	6,868	6,868	—	
600	—	600	600	—	—	—	—	
49,754	—	49,754	49,754	—	—	—	—	
33,855	—	33,855	33,855	—	—	—	—	
2,160	—	2,160	2,160	—	—	—	—	
817	—	817	817	—	—	—	—	
10,177	—	10,177	10,177	—	—	—	—	
2,745	—	2,745	2,745	—	—	—	—	

表三十. 二十三年度各省市歲入

(十三) 綏

甲 I 歲入經費總數

總計	經常	臨時
1,898,603	1,898,603	

甲 II 歲出經費總數

總計	經常	臨時
1,898,603	1,898,603	

乙 I 歲入教育經費數

項 目	總計	經常	臨時
總計	316,873	316,873	—
省庫撥支	229,808	229,808	—
斗捐學款	17,659	17,659	—
特加教育基金	69,406	69,406	—
備註	查本省教育費收入，除斗捐學款及二五附加教育基金，由本廳經營外，其餘由財政廳撥付。		

項 目	總 合 計
總計	326,576
初等教育	
合計	41,952
初級小學部	27,192
高級小學部	14,760
中等教育	
合計	180,019
初級中學學校	50,000
高級中學學校	15,360
初級職業學校	74,692
初級職業學校	39,967
高等教育	
合計	16,016
外國留學	16,016
社會教育	
合計	23,477
一般的社教機關	23,477
各種特別事業費	
合計	30,960
教育參觀團	1,000
中學學生獎金	4,000
中學藝術會獎	6,000
各運動會比賽	4,650
各師職校學生畢業參觀	2,000
國內留學生津貼	11,500
各種考試委員	1,810
教育行政	
合計	34,152
俸旅購消	27,396
給費置支	1,680
耗 雜	120
耗 雜	4,956

歲出經費總數與教育經費數

遠省

乙 II 歲出教育經費數

計		常			時			備註
省立	補助私立	合計	省立	補助私立	合計	省立	補助私立	
320,576	6,000	324,076	318,076	6,000	2,500	2,500	—	查本省教育經費，除由省庫支付外，其餘各項教育經費，由本廳經管學款項下發給。
41,952	—	41,952	41,952	—	—	—	—	
27,192	—	27,192	27,192	—	—	—	—	
14,760	—	14,760	14,760	—	—	—	—	
174,019	6,000	177,519	171,519	6,000	2,500	2,500	—	
44,000	6,000	49,200	43,200	6,000	800	800	—	
15,360	—	15,120	15,120	—	240	240	—	
74,692	—	73,712	73,712	—	980	980	—	
39,967	—	39,487	39,487	—	480	480	—	
16,016	—	16,016	16,016	—	—	—	—	
16,016	—	16,016	16,016	—	—	—	—	
23,477	—	23,477	23,477	—	—	—	—	
23,477	—	23,477	23,477	—	—	—	—	
30,960	—	30,960	30,960	—	—	—	—	
1,000	—	1,000	1,000	—	—	—	—	
4,000	—	4,000	4,000	—	—	—	—	
6,000	—	6,000	6,000	—	—	—	—	
4,650	—	4,650	4,650	—	—	—	—	
2,000	—	2,000	2,000	—	—	—	—	
11,500	—	11,500	11,500	—	—	—	—	
1,810	—	1,810	1,810	—	—	—	—	
34,152	—	34,152	34,152	—	—	—	—	
27,396	—	27,396	27,396	—	—	—	—	
1,680	—	1,680	1,680	—	—	—	—	
120	—	120	120	—	—	—	—	
4,956	—	4,956	4,956	—	—	—	—	

表三十. 二十三年度各省市歲入

(十四) 察

甲 I 歲入經費總數

總計	經常	臨時
3,190,000	3,190,000	

甲 II 歲出經費總數

總計	經常	臨時
3,190,000	3,190,000	

乙 I 歲入教育經費數

項目	總計	經常	臨時
總計	345,081	333,081	12,000
省庫撥給	345,081	333,081	12,000
備註	以上填列之數，係根據本年度預算數。		

項目	總
	合計
總計	345,081
初等教育	
合計	49,595
幼稚園	1,197
初級小學	48,398
中等教育	
合計	231,076
初級中學	76,388
師範學校	96,673
初級職業學	58,015
高等教育	
合計	24,250
國外留學	24,250
社會教育	
合計	5,760
一般的社教機關	5,760
教育行政	
合計	34,400
俸旅購消其	26,292
給費置支他	2,400
耗雜	120
其他	2,024
其他	3,564

歲出經費總數與教育經費數

哈爾省

乙 II 歲出教育經費數

計		常			臨			備註
省立	補助私立	合計	省立	補助私立	合計	省立	補助私立	
343,641	1,440	333,081	331,641	14,400	12,000	12,000	—	以上填列之數，係根據本年度預算數。
48,155	1,440	49,045	47,605	14,400	550	550	—	
1,197	—	1,197	1,197	—	—	—	—	
46,958	1,440	47,848	46,408	14,400	550	550	—	
231,076	—	219,626	219,626	—	11,450	11,450	—	
76,388	—	64,938	64,938	—	11,450	11,450	—	
96,673	—	96,673	96,673	—	—	—	—	
58,015	—	58,015	58,015	—	—	—	—	
24,250	—	24,250	24,250	—	—	—	—	
24,250	—	24,250	24,250	—	—	—	—	
5,760	—	5,760	5,760	—	—	—	—	
5,760	—	5,760	5,760	—	—	—	—	
34,400	—	34,400	34,400	—	—	—	—	
26,292	—	26,292	26,292	—	—	—	—	
2,400	—	2,400	2,400	—	—	—	—	
120	—	120	120	—	—	—	—	
2,024	—	2,024	2,024	—	—	—	—	
3,564	—	3,564	3,564	—	—	—	—	

表三十. 二十三年度各省市歲入
(十五) 青

甲 I 歲入經費總數

總 計	經 常	臨 時
1,300,000	1,300,000	

甲 II 歲出經費總數

總 計	經 常	臨 時
2,000,000	2,000,000	

乙 I 歲入教育經費數

項 目	總 計	經 常	臨 時
總 計 省 庫 撥 支	99,325 99,325	99,325 99,325	— —
備 註	該省歲入歲出經費，與二十二年度並無增減，故各項數量均仍相同。		

歲出經費總數與教育經費數

海 省

乙 II 歲 出 教 育 經 費 數

項 目	合 計	省 立	備 註
總 計	99,325	99,325	本表係根據本年度歲出決算數填報。
初 等 教 育			
合 計	1,140	1,140	
小 學 高 級 部	1,140	1,140	
中 等 教 育			
合 計	72,229	72,229	
初 級 中 學	23,686	23,686	
高 級 中 學	19,360	19,360	
師 範 學 校	12,965	12,965	
初 級 職 業 學 校	16,218	16,218	
社 會 教 育			
合 計	4,956	4,956	
一 般 的 社 教 機 關	4,956	4,956	
教 育 行 政			
合 計	21,000	21,000	
俸 給	15,826	15,826	
旅 費	1,260	1,260	
購 置	504	504	
消 耗 雜 支	3,410	3,410	

表三十. 二十三年度各省市歲入歲

(十六) 南

甲 I 歲入經費總數

總計	經常	臨時
6,659,007	6,659,007	

甲 II 歲出經費總數

總計	經常	臨時
6,659,007	6,659,007	

乙 I 歲入教育經費數

項目	總計	經常	臨時
總計	1,592,140	1,120,140	472,000
市庫支給	1,592,140	1,120,140	472,000

項目	總
	合計
總計	1,592,140
初等教育計	1,219,180
合	
幼稚園	38,038
初級小學	926,943
小學高級部	254,199
中等教育計	
合	107,172
初級中學	39,965
高級中學	13,323
師範學校	8,884
高級職業學校	45,000
社會教育計	118,296
合	
一般的社教機關	38,088
學校式社教機關	80,208
教育行政計	147,492
合	
俸給	147,492
旅費	
購置	
消耗雜支	
其他	

出經費總數與教育經費數

京市

乙 II 歲出教育經費數

計		經 常			臨 時			備 註
市 立	補助私立	合 計	市 立	補助私立	合 計	市 立	補助私立	
1,592,140	—	1,120,140	1,120,140	—	472,000	472,000	—	本表所列各數，依照預算數填列。
1,219,180	—	747,180	747,180	—	472,000	472,000	—	
38,038	—	23,312	23,312	—	14,726	14,726	—	
926,943	—	568,081	568,081	—	358,862	358,862	—	
254,199	—	155,787	155,787	—	98,412	98,412	—	
107,172	—	107,172	107,172	—	—	—	—	
39,965	—	39,965	39,965	—	—	—	—	
13,323	—	13,323	13,323	—	—	—	—	
8,884	—	8,884	8,884	—	—	—	—	
45,000	—	45,000	45,000	—	—	—	—	
118,296	—	118,296	118,296	—	—	—	—	
38,088	—	38,088	38,088	—	—	—	—	
80,208	—	80,208	80,208	—	—	—	—	
147,492	—	147,492	147,492	—	—	—	—	
147,492	—	147,492	147,492	—	—	—	—	

表三十. 二十三年度各省市歲入

(十七) 北

甲 I 歲入經費總數

總計	經常	臨時
5,854,146	5,854,146	

甲 II 歲出經費總數

總計	經常	臨時
5,854,146	5,854,146	

乙 I 歲入教育經費數

項目	總計	經常	臨時
總計	1,215,808	1,215,808	—
中央教育補助費	600,000	600,000	—
市立小學校學費	52,000	52,000	—
市庫撥發教育經費	563,808	563,808	—
備註	表列係本年度預算數目。		

項目	總
	合計
總計	1,215,808
初等教育	
合計	554,268
幼稚園	13,790
初級小學部	401,929
高級小學部	138,549
中等教育	
合計	486,417
初級中學	158,984
高級中學	109,572
師範學校	111,560
各類短期師範學校	9,960
初級職業學校	33,567
高級職業學校	62,774
高等教育	
合計	35,004
專科學校	35,004
社會教育	
合計	95,417
社教人才訓練機關	7,200
一般的社教機關	52,522
學校式社教機關	35,695
各種特別事業費	
合計	44,702
各項教育公用費	8,438
籌備義務教育及中學改善待遇	2,105
各種競賽會及運動會	11,900
添設小規模科學館	7,499
添設短期義務教育班	12,000
教育會校長會教員會	2,760

歲出經費總數與教育經費數

平 市

乙 II 歲 出 教 育 經 費 數

計		經		常		臨		時		備 註
市 立	補助私立	合 計	市 立	補助私立	合 計	市 立	補助私立	市 立	補助私立	
1,197,808	18,000	1,075,423	1,057,423	18,000	140,385	140,385	—			該市教育行政經費，混括在社會局行政費總數內，未經劃分故缺。
543,852	10,416	515,170	504,754	10,416	39,098	39,098	—			
13,790	—	2,040	2,040	—	11,750	11,750	—			
39,153	10,416	381,081	370,665	10,416	20,848	20,848	—			
138,549	—	132,049	132,049	—	6,500	6,500	—			
478,833	7,584	448,097	440,513	7,584	38,320	38,320	—			
151,400	7,584	153,984	146,400	7,584	5,000	5,000	—			
109,572	—	104,572	104,572	—	5,000	5,000	—			
111,560	—	109,560	109,560	—	2,000	2,000	—			
9,960	—	9,960	9,960	—	—	—	—			
33,567	—	16,159	16,159	—	17,408	17,408	—			
62,774	—	53,862	53,862	—	8,912	8,912	—			
35,004	—	35,004	35,004	—	—	—	—			
35,004	—	35,004	35,004	—	—	—	—			
95,417	—	63,849	63,849	—	31,568	31,568	—			
7,200	—	—	—	—	7,200	7,200	—			
52,522	—	30,154	30,154	—	22,368	22,368	—			
35,695	—	33,695	33,695	—	2,000	2,000	—			
44,702	—	13,303	13,303	—	31,399	31,399	—			
8,438	—	8,438	8,438	—	—	—	—			
2,105	—	2,105	2,105	—	—	—	—			
11,900	—	—	—	—	11,900	11,900	—			
7,499	—	—	—	—	7,499	7,499	—			
12,000	—	—	—	—	12,000	12,000	—			
2,760	—	2,760	2,760	—	—	—	—			

表三十. 二十三年度各省市歲入
(十八) 青

甲 I 歲入經費總數

總計	經常	臨時
5,767,535	5,767,535	

甲 II 歲出經費總數

總計	經常	臨時
5,767,535	5,767,535	

乙 I 歲入教育經費數

項目	總計	經常	臨時
總計	834,395	702,950	131,445
市庫撥款	834,395	702,950	131,445

項目	總 合 計
總計	834,395
初等教育	
合計	379,569
幼稚園	4,200
初級小學	239,180
高級小學	136,189
中等教育	
合計	208,118
初級中學	91,189
高級中學	58,849
師範學校	20,164
初級職業學校	37,916
社會教育	
合計	108,010
社會教育機關	589
一般的社會機關	45,658
學校式社會機關	61,763
各種特別事業費	
合計	82,496
成績展覽會	800
春季運動會	2,000
體育競賽	700
學生演說競賽	120
流動圖書	620
遊藝會	300
兒童節紀念會	1,800
教育考察團旅費	1,200
教育建設費	14,956
學校建築費	60,000
教育行政	
合計	56,202
俸旅購消其	45,384
	1,440
	960
耗雜	6,798
	1,620

歲出經費總數與教育經費數

島市

乙II 歲出教育經費數

計		經			常		臨		時		備註
市立	補助私立	合計	市立	補助私立	合計	市立	補助私立	合計	市立	補助私立	
798,595	35,800	702,950	667,150	35,800	131,445	131,445	—				本表係根據預算數填列。
370,969	8,600	361,769	353,169	8,600	17,800	17,800	—				
4,200	—	2,000	2,000	—	2,200	2,200	—				
233,580	5,600	232,080	226,480	5,600	7,100	7,100	—				
133,189	3,000	127,689	124,689	3,000	8,500	8,500	—				
180,918	27,200	182,414	155,214	27,200	25,704	25,704	—				
84,189	7,000	83,789	76,789	7,000	7,400	7,400	—				
50,749	8,100	54,845	46,745	8,100	4,004	4,004	—				
20,164	—	10,864	10,864	—	9,300	9,300	—				
25,816	12,100	32,916	20,816	12,100	5,000	5,000	—				
108,010	—	80,069	80,069	—	27,941	27,941	—				
589	—	589	589	—	—	—	—				
45,658	—	36,627	36,627	—	9,031	9,031	—				
61,763	—	42,853	42,853	—	18,910	18,910	—				
82,496	—	22,496	22,496	—	60,000	60,000	—				
800	—	800	800	—	—	—	—				
2,000	—	2,000	2,000	—	—	—	—				
700	—	700	700	—	—	—	—				
120	—	120	120	—	—	—	—				
620	—	620	620	—	—	—	—				
300	—	300	300	—	—	—	—				
1,800	—	1,800	1,800	—	—	—	—				
1,200	—	1,200	1,200	—	—	—	—				
14,956	—	14,956	14,956	—	—	—	—				
60,000	—	—	—	—	60,000	60,000	—				
56,202	—	56,202	56,202	—	—	—	—				
45,384	—	45,384	45,384	—	—	—	—				
1,440	—	1,440	1,440	—	—	—	—				
960	—	960	960	—	—	—	—				
6,798	—	6,798	6,798	—	—	—	—				
1,620	—	1,620	1,620	—	—	—	—				

表三十. 二十三年度各省市歲入
(十九) 歲

甲 I 歲入經費總數

總計	經常	臨時
392,408	392,408	

甲 II 歲出經費總數

總計	經常	臨時
392,408	392,408	

乙 I 歲入教育經費數

項目	總計	經常	臨時
總計	153,496	120,428	33,068
田賦附捐	13,342	13,342	—
碼頭稅	27,000	27,000	—
契稅	7,000	7,000	—
房捐	700	700	—
學費	40,600	40,600	—
鄉村小學田租	14,200	14,200	—
鄉村小學基金利息	2,600	2,600	—
鄉村小學其他收入	1,320	1,320	—
其他收入項下 移助教育經費	13,666	13,666	—
臨時費劃撥	33,068	—	33,068
備註	本表係根據本年度預算數填報。		

項目	總計
總計	169,766
初等教育	
合計	83,970
初級小學	69,570
高級小學	14,400
中等教育	
合計	71,044
初級中學	21,560
初級職業學校	6,408
初級職業學校	43,076
社會教育	
合計	3,672
一般的社式社	2,880
學校式社	792
各種特別事業費	
合計	2,360
運動會	1,440
教育研究會	100
小學教員講習會	100
小學校子試軍費	480
童子考試	240
教育行政	
合計	8,720
俸旅購消	8,000
耗雜	300
給費置支	100
	320

歲出經費總數與教育經費數

海 衛 區

乙 II 歲 出 教 育 經 費 數

計		經 常			臨 時			備 註
公 立	補助私立	合 計	公 立	補助私立	合 計	公 立	補助私立	
169,566	200	134,728	134,528	200	35,038	35,038	—	本表係根據本年度預算數填報，餘由各鄉村小學經濟委員會設法彌補。 收入不敷支出之數除行政費外，其餘由公署總務科，故教育行政經費亦混括在管理公署支出行政費總數內，本表教育行政經費欄內 係約計出之一部份填入。關係屬於管理公署總務科，故教育行政經費亦混括在管理公署支出行政費總數內，本表教育行政經費欄內
83,970	—	82,000	82,000	—	1,970	1,970	—	
69,570	—	68,000	68,000	—	1,570	1,570	—	
14,400	—	14,000	14,000	—	400	400	—	
70,844	200	37,976	37,776	200	33,068	33,068	—	
21,360	200	21,560	21,360	200	—	—	—	
6,408	—	6,408	6,408	—	—	—	—	
43,076	—	10,008	10,008	—	33,068	33,068	—	
3,672	—	3,672	3,672	—	—	—	—	
2,880	—	2,880	2,880	—	—	—	—	
792	—	792	792	—	—	—	—	
2,360	—	2,360	2,360	—	—	—	—	
1,440	—	1,440	1,440	—	—	—	—	
100	—	100	100	—	—	—	—	
100	—	100	100	—	—	—	—	
480	—	480	480	—	—	—	—	
240	—	240	240	—	—	—	—	
8,720	—	8,720	8,720	—	—	—	—	
8,000	—	8,000	8,000	—	—	—	—	
300	—	300	300	—	—	—	—	
100	—	100	100	—	—	—	—	
320	—	320	320	—	—	—	—	

表三一. 二十二年度各省縣市歲入歲出
經費總數與教育經費數

省 別	歲 入 經 費 總 數	歲 出 經 費 總 數	歲 入 教 育 經 費 數	歲 出 教 育 經 費 數	歲 出 教 費 佔 經 費 總 數 百 分 比
合 計	65,875,642	66,137,202	27,188,525	27,398,347	38.70 *
察 哈 爾	1,065,703	1,104,502	748,755	754,662	68.32 †
廣 西	6,314,349	6,242,227	3,380,511	3,347,431	53.62
河 南	10,092,922	10,291,035	4,315,404	4,525,009	43.97
江 蘇	29,460,876	29,460,876	11,272,069	11,272,069	38.26
山 東	12,724,659	12,724,659	4,567,272	4,567,272	35.89
綏 遠	932,411	922,662	237,603	269,998	27.20
江 西	5,284,722	5,391,241	854,481	860,383	15.96
福 建	1,812,430	1,801,523	...

百分比特高。
† 察哈爾省各縣教育經費數內包括鄉村自籌款。故其所佔
* 福建省缺歲入歲出經費總數。未列入計算。

表三二. 二十三年度各省縣市歲入歲出
經費總數與教育經費數

省 別	歲 入 經 費 總 數	歲 出 經 費 總 數	歲 入 教 育 經 費 數	歲 出 教 育 經 費 數	歲 出 教 費 佔 經 費 總 數 百 分 比
合 計	68,256,295	68,348,199	25,225,137	25,459,768	37.25
察 哈 爾	1,039,474	1,027,137	704,464	709,063	69.03
廣 西	7,552,345	7,480,291	3,863,920	3,946,808	52.76
河 南	10,249,876	10,406,874	4,341,367	4,464,604	42.90
山 東	13,746,257	13,746,257	5,719,387	5,719,387	41.61
江 蘇	30,217,928	30,217,928	9,267,628	9,267,628	30.67
綏 遠	966,209	975,790	244,071	275,294	28.21
江 西	4,484,206	4,493,922	1,084,300	1,076,984	23.97

表三三. 二十二年度各省縣市歲出
教育經費之支配

省 別	總 計	初等教育	中等教育	社會教育	各項事業費 及預備費	教育行政
合 計 (實 數)	27,398,347	15,800,626	3,064,758	2,542,494	3,799,315	2,191,154
江 蘇	11,272,069	6,137,496	631,911	1,355,468	2,525,815	621,379
山 東	4,567,272	2,414,320	646,710	395,583	625,043	485,616
河 南	4,525,009	2,684,063	684,310	312,938	332,914	510,784
廣 西	3,347,431	2,028,452	738,698	250,979	119,073	210,229
福 建	1,801,523	1,152,951	245,859	130,476	80,015	192,222
江 西	860,383	577,415	50,589	66,319	70,998	95,062
察 哈 爾	754,662	604,680	66,681	21,761	18,837	42,703
綏 遠	269,998	201,249	—	8,970	26,620	33,159

合 計 (百 分 數)	100.00	57.67	11.18	9.28	13.87	8.00
江 蘇	100.00	54.45	5.61	12.02	22.41	5.51
山 東	100.00	52.86	14.16	8.66	13.69	10.63
河 南	100.00	59.31	15.12	6.92	7.36	11.29
廣 西	100.00	60.60	22.07	7.50	3.55	6.28
福 建	100.00	64.00	13.65	7.24	4.44	10.67
江 西	100.00	67.11	5.88	7.71	8.25	11.05
察 哈 爾	100.00	80.13	8.83	2.88	2.50	5.66
綏 遠	100.00	74.54	—	3.32	9.86	12.28

表三四. 二十三年度各省縣市

歲出教育經費之支配

省 別	總 計	初等教育	中等教育	社會教育	各項事業費 及預備費	教育行政
合 計	25,459,768	16,448,731	2,654,258	2,121,139	2,346,113	1,889,527
(實 數)						
江 蘇	9,267,628	5,726,921	647,912	1,193,142	1,068,942	630,711
山 東	5,719,387	3,478,313	672,462	444,664	639,537	484,411
河 南	4,464,604	2,676,638	676,828	284,868	353,193	473,077
廣 西	3,946,808	3,108,419	532,660	78,600	92,044	135,085
江 西	1,076,984	676,032	59,013	87,663	149,444	104,832
察 哈 爾	709,063	559,623	65,383	20,863	19,591	43,603
綏 遠	275,294	222,785	—	11,339	23,362	17,808

合 計	100.00	64.61	10.43	8.33	9.21	7.42
(百 分 數)						
江 蘇	100.00	61.80	6.99	12.87	11.53	6.81
山 東	100.00	60.82	11.76	7.77	11.18	8.47
河 南	100.00	59.95	15.16	6.38	7.91	10.60
廣 西	100.00	78.76	13.50	1.99	2.33	3.42
江 西	100.00	62.77	5.48	8.14	13.88	9.73
察 哈 爾	100.00	78.93	9.22	2.94	2.76	6.15
綏 遠	100.00	80.93	—	4.12	8.48	6.47

表三五. 二十二年度各省縣

省 別	總 計	縣市庫款	田 賦 及 其 附 加	屠 宰 及 牙 帖 稅
合 計	27,188,525	3,598,907	10,743,570	173,838
江 蘇	11,272,069	—	5,344,211	—
山 東	4,567,272	—	3,371,033	—
河 南	4,315,404	—	1,455,618	62,362
廣 西	3,380,511	3,380,511	—	—
福 建	1,812,430	178,516	—	—
江 西	854,481	—	382,923	20,194
察 哈 爾	748,755	3,014	152,488	88,567
綏 遠	237,603	36,866	37,297	2,715

表三六. 二十三年度各省縣

省 別	總 計	縣市庫款	田 賦 及 其 附 加	屠 宰 及 牙 帖 稅
合 計	25,225,137	3,905,800	11,920,434	162,085
江 蘇	9,267,628	—	6,279,156 *	—
山 東	5,719,387	—	3,431,952	—
河 南	4,341,367	—	1,552,737	54,090
廣 西	3,863,920	3,863,920	—	—
江 西	1,084,300	—	502,548	39,246
察 哈 爾	704,464	5,014	117,584	65,234
綏 遠	244,071	36,866	36,457	2,515

市歲入教育經費之來源

契稅營業稅 及雜稅收入	基金及學 產租息	學宿費	地方行 政收入	捐助款及鄉 村自籌經費	其他收入及 臨時撥款
6,834,330	3,145,427	62,485	1,059,228	839,917	730,823
3,632,049	1,170,986	—	1,030,636	—	94,187
66,977	625,721	—	—	—	503,541
1,504,151	820,030	42,192	—	417,042	14,009
—	—	—	—	—	—
1,241,756	235,017	—	28,592	128,549	—
106,788	228,029	18,773	—	9,275	88,499
163,833	51,049	1,520	—	258,336	29,948
118,776	14,959	—	—	26,715	639

市歲入教育經費之來源

契稅營業稅 及雜稅收入	基金及學 產租息	學宿費	地方行 政收入	捐助款及鄉 村自籌經費	其他收入及 臨時撥款
2,618,093	3,054,884	48,042	957,837	2,108,389	449,573
810,142 *	1,164,952	—	957,837	—	55,541
66,396	739,191	—	—	1,123,726	358,122
1,320,769	844,507	23,822	—	540,425	5,017
—	—	—	—	—	—
148,785	225,134	24,220	—	139,160	5,206
150,410	66,544	—	—	273,989	24,689
121,591	14,556	—	—	31,088	998

* 江蘇省本年度款項與附稅，合併填列，未經劃分，茲暫填入田賦項下，故該項數字與二十二年度較有出入。

表三七. 二十二年度各省
縣市中等教育經費之比較

省 別	教育經費總數	中等教育經費數	中等教費佔教費總數百分數
合 計	27,398,347	3,064,758	11.18
廣 西	3,347,431	738,698	22.07
河 南	4,525,009	684,310	15.12
山 東	4,567,272	646,710	14.16
福 建	1,801,523	245,859	13.65
察 哈 爾	754,662	66,681	8.83
江 西	860,383	50,589	5.88
江 蘇	11,272,069	631,911	5.61
綏 遠	269,998	—	—

表三八. 二十三年度各省
縣市中等教育經費之比較

省 別	教育經費總數	中等教育經費數	中等教費佔教費總數百分數
合 計	25,459,768	2,654,258	10.43
河 南	4,464,604	676,828	15.16
廣 西	3,946,808	532,660	13.50
山 東	5,719,387	672,462	11.76
察 哈 爾	709,063	65,383	9.22
江 蘇	9,267,628	647,912	6.99
江 西	1,076,984	59,013	5.48
綏 遠	275,294	—	—

表三九. 二十二年度各省
縣市初等教育經費之比較

省 別	教育經費總數	初等教育經費數	初等教費佔教費總數百分數
合 計	27,398,347	15,800,626	57.67
察 哈 爾	754,662	604,680	80.13
綏 遠	269,998	201,249	74.54
江 西	860,383	577,415	67.11
福 建	1,801,523	1,152,951	64.00
廣 西	3,347,431	2,028,452	60.60
河 南	4,525,009	2,684,063	59.31
江 蘇	11,272,069	6,137,496	54.45
山 東	4,567,272	2,414,320	52.86

表四十. 二十三年度各省
縣市初等教育經費之比較

省 別	教育經費總數	初等教育經費數	初等教費佔教費總數百分數
合 計	25,459,768	16,448,731	64.61
綏 遠	275,294	222,785	80.93
察 哈 爾	709,063	559,623	78.93
廣 西	3,946,808	3,108,419	78.76
江 西	1,076,984	676,032	62.77
江 蘇	9,267,628	5,726,921	61.80
山 東	5,719,387	3,478,313	60.82
河 南	4,464,604	2,676,638	59.95

表四一. 二十二年度各省
縣市社會教育經費之比較

省 別	教育經費總數	社會教育經費數	社會教育經費佔教育經費總數百分數
合 計	27,398,347	2,542,494	9.28
江 蘇	11,272,069	1,355,468	12.02
山 東	4,567,272	395,583	8.66
江 西	860,383	66,319	7.71
廣 西	3,347,431	250,979	7.50
福 建	1,801,523	130,476	7.24
河 南	4,525,009	312,938	6.92
綏 遠	269,998	8,970	3.32
察 哈 爾	754,662	21,761	2.88

表四二. 二十三年度各省
縣市社會教育經費之比較

省 別	教育經費總數	社會教育經費數	社會教育經費佔教育經費總數百分數
合 計	25,459,768	2,121,139	8.33
江 蘇	9,267,628	1,193,142	12.87
江 西	1,076,984	87,663	8.14
山 東	5,719,387	444,664	7.77
河 南	4,464,604	284,868	6.38
綏 遠	275,294	11,339	4.12
察 哈 爾	709,063	20,863	2.94
廣 西	3,946,808	78,600	1.99

表四三. 二十二年度各省縣市中等教育經費之分配

省 別	合 計	初級中學	高級中學	師範學校	各類短期師範	初級職業學校	高級職業學校
合 計	3,064,758	1,609,433	25,400	821,043	338,848	248,878	21,156
百 分 比	100.00	52.51	0.83	26.79	11.06	8.12	0.69
廣 西	738,698	589,353	—	63,741	50,221	32,023	3,360
河 南	684,310	224,747	—	364,117	17,572	77,874	—
山 東	646,710	256,617	—	143,091	188,588	57,418	996
江 蘇	631,911	359,875	5,400	189,500	23,437	53,699	—
福 建	245,859	144,184	20,000	33,005	21,720	10,150	16,800
察 哈 爾	66,681	1,200	—	15,859	35,265	14,357	—
江 西	50,589	33,457	—	11,730	2,045	3,357	—

表四四. 二十三年度各省縣市中等教育經費之分配

省 別	合 計	初級中學	高級中學	師範學校	各類短期師範	初級職業學校	高級職業學校
合 計	2,654,258	1,307,303	5,400	747,844	329,374	249,504	14,833
百 分 比	100.00	49.25	0.20	28.17	12.42	9.40	0.56
河 南	676,828	257,575	—	327,760	22,351	63,230	5,912
山 東	672,462	272,990	—	167,132	182,431	48,913	996
江 蘇	647,912	393,816	5,400	148,268	9,625	90,803	—
廣 西	532,660	355,885	—	78,884	71,356	23,330	3,205
察 哈 爾	65,383	1,200	—	15,520	33,867	14,796	—
江 西	59,013	25,837	—	10,280	9,744	8,432	4,720

表四五. 二十二年度各省縣市初等教育經費之分配

省 別	合 計	幼 稚 園	初 級 小 學	小 學 高 級 部
合 計	15,800,626	60,492	10,999,632	4,740,502
百 分 比	100.00	0.39	69.61	30.00
江 蘇	6,137,496	16,529	4,901,987	1,218,980
河 南	2,684,063	10,860	1,779,729	893,474
山 東	2,414,320	4,402	1,300,993	1,108,925
廣 西	2,028,452	5,794	1,270,010	752,648
福 建	1,152,951	22,227	725,979	404,745
察 哈 爾	604,680	680	485,781	118,219
江 西	577,415	—	379,897	197,518
綏 遠	201,249	—	155,256	45,993

表四六. 二十三年度各省縣市初等教育經費之分配

省 別	合 計	幼 稚 園	初 級 小 學	小 學 高 級 部
合 計	16,448,731	58,613	11,943,990	4,446,128
百 分 比	100.00	0.36	72.61	27.03
江 蘇	5,720,921	35,909	4,557,319	1,133,693
山 東	3,478,313	5,745	2,477,540	995,028
廣 西	3,108,419	4,187	2,128,954	975,278
河 南	2,676,638	10,687	1,720,248	945,703
江 西	676,032	1,785	434,600	239,647
察 哈 爾	559,623	300	454,614	104,709
綏 遠	222,785	—	170,715	52,070

表四七. 二十二年度各省縣市社會教育經費之分配

省 別	合 計	社 教 人 材 訓 練 機 關	一 般 的 社 教 機 關	學 校 式 社 教 機 關
合 計	2,542,494	34,794	2,011,803	495,897
百 分 比	100.00	1.37	79.13	19.50
江 蘇	1,355,468	17,153	1,156,563	181,752
山 東	395,583	6,311	303,450	85,822
河 南	312,938	2,438	208,674	101,826
廣 西	250,979	2,071	184,575	64,333
福 建	130,476	1,320	91,411	37,745
江 西	66,319	5,501	37,649	23,169
察 哈 爾	21,761	—	21,015	746
綏 遠	8,970	—	8,466	504

表四八. 二十三年度各省縣市社會教育經費之分配

省 別	合 計	社 教 人 材 訓 練 機 關	一 般 的 社 教 機 關	學 校 式 社 教 機 關
合 計	2,121,139	36,164	1,657,365	427,610
百 分 比	100.00	1.70	78.14	20.16
江 蘇	1,193,142	15,978	995,318	181,846
山 東	444,664	6,290	331,869	106,505
河 南	284,868	4,235	193,021	87,612
江 西	87,663	9,141	48,674	29,848
廣 西	78,600	520	56,833	21,247
察 哈 爾	20,863	—	20,503	360
綏 遠	11,339	—	11,147	192

表四九. 二十二,二十三兩年度各省縣市
歲出教育經費之比較

省 別	二十三 年 度	二十二 年 度	二十三年度較二十二年之增減			
			增 數	百 分 數	減 數	百 分 數
合 計	25,459,768	25,596,824	—	—	137,056	0.54
山 東	5,719,387	4,567,272	1,152,115	25.23	—	—
江 西	1,076,984	860,383	216,601	25.17	—	—
廣 西	3,946,808	3,347,431	599,377	17.91	—	—
綏 遠	275,294	269,998	5,296	1.96	—	—
河 南	4,464,604	4,525,009	—	—	60,405	1.33
察 哈 爾	709,063	754,662	—	—	45,599	6.04
江 蘇	9,267,628	11,272,069	—	—	2,004,441	17.78

福建省缺二十三年度數字，故未列入比較。

表五十. 二十二,二十三兩年度各省縣市每人
平均擔負教育經費數

省 別	人 口 數	歲 出 教 育 經 費 數		每 人 平 均 擔 負 經 費 數	
		二 十 三 年 度	二 十 二 年 度	二 十 三 年 度	二 十 二 年 度
合 計	144,074,719	25,459,768	27,398,347	0.18	0.19
江 蘇	31,897,255	9,267,628	11,272,069	0.29	0.35
江 西	18,940,000	1,076,984	860,383	0.06	0.05
廣 西	10,778,100	3,946,808	3,347,431	0.37	0.31
山 東	36,502,636	5,719,387	4,567,272	0.16	0.13
河 南	32,845,585	4,464,604	4,525,009	0.13	0.14
綏 遠	1,899,822	275,294	269,998	0.15	0.14
察 哈 爾	2,102,788	709,063	754,662	0.34	0.36
福 建	9,108,533	1,801,523	...	0.20

表五一. 二十二年度各省縣市歲

(一) 江

甲 I 歲入經費總數

總計	經常	臨時
29,460,876	29,460,876	

甲 II 歲出經費總數

總計	經常	臨時
29,460,876	29,460,876	

乙 I 歲入教育經費數

項目	總計	經常	臨時
總計	11,272,069	11,177,882	94,187
附徵學款雜行寄臨	2,758,366	2,758,366	—
計稅捐產息捐入	5,344,211	5,344,211	—
政附收	987,572	987,572	—
收附收	56,810	56,810	—
收入	873,683	873,683	—
附收	1,030,636	1,030,636	—
附收	126,604	126,604	—
附收	94,187	—	94,187

項目	總計	
	合	計
總計	11,272,069	
初等教育	6,137,496	
合計	16,529	
幼稚園	4,901,987	
初級小學	1,218,980	
高級小學	—	
中等教育	631,911	
合計	359,875	
初級中學	5,400	
高級中學	189,500	
師範學校	23,437	
師範學校	53,699	
社會教育	1,355,468	
合計	17,153	
社教人才訓練機關	1,156,563	
一般的社教機關	181,752	
學校式社教機關	—	
各種特別事業費	2,525,815	
合計	40,741	
研究會及進修費	62,182	
師資訓練及進修費	43,518	
刊物產物費用	34,094	
補助費	104,828	
其他	60,175	
第一預備金	43,102	
第二預備金	467,941	
其他	1,669,234	
教育行政	621,379	
合計	393,621	
俸旅購消其	62,591	
給費置支他	12,759	
雜	51,035	
其他	101,373	

入歲出經費總數與教育經費數

蘇省

乙 II 歲出教育經費數

計		經			常		臨		時	
縣市立	補助私立	合計	縣市立	補助私立	合計	縣市立	補助私立	合計	縣市立	補助私立
11,202,256	69,813	10,912,952	10,844,429	68,523	359,117	357,827	1,290			
6,086,501	50,995	5,869,049	5,819,344	49,705	268,447	267,157	1,290			
15,639	890	16,309	15,419	890	220	220	—			
4,870,777	31,210	4,707,125	4,676,405	30,720	194,862	194,372	490			
1,200,085	18,895	1,145,615	1,127,520	18,095	73,365	72,565	800			
613,093	18,818	511,284	592,466	18,818	20,627	20,627	—			
347,357	12,518	351,876	339,358	12,518	7,999	7,999	—			
—	5,400	5,400	—	5,400	—	—	—			
189,500	—	180,422	180,422	—	9,078	9,078	—			
23,437	—	23,437	23,437	—	—	—	—			
52,799	900	50,149	49,249	900	3,550	3,550	—			
1,355,468	—	1,285,425	1,285,425	—	70,043	70,043	—			
17,153	—	17,153	17,153	—	—	—	—			
1,156,563	—	1,089,654	1,089,654	—	66,909	66,909	—			
181,752	—	178,618	178,618	—	3,134	3,134	—			
2,525,815	—	2,525,815	2,525,815	—	—	—	—			
40,741	—	40,741	40,741	—	—	—	—			
62,182	—	62,182	62,182	—	—	—	—			
43,518	—	43,518	43,518	—	—	—	—			
34,094	—	34,094	34,094	—	—	—	—			
104,828	—	104,828	104,828	—	—	—	—			
60,175	—	60,175	60,175	—	—	—	—			
43,102	—	43,102	43,102	—	—	—	—			
467,941	—	467,941	467,941	—	—	—	—			
1,669,234	—	1,669,234	1,669,234	—	—	—	—			
621,379	—	621,379	621,379	—	—	—	—			
393,621	—	393,621	393,621	—	—	—	—			
62,591	—	62,591	62,591	—	—	—	—			
12,759	—	12,759	12,759	—	—	—	—			
51,035	—	51,035	51,035	—	—	—	—			
101,373	—	101,373	101,373	—	—	—	—			

表五一. 二十二年度各省縣市歲

(二) 江

甲 I 歲入經費總數

總計	經常	臨時
5,284,722	5,284,722	

甲 II 歲出經費總數

總計	經常	臨時
5,391,241	5,391,241	

乙 I 歲入教育經費數

項目	總計	經常	臨時
總計	854,481	839,577	14,904
田賦附加	191,830	186,230	5,600
丁漕附加	191,093	191,093	—
牙稅附加	5,806	5,806	—
屠稅附加	498	498	—
學產附加	19,696	19,696	—
公補補助	224,379	219,712	4,667
雜學其	3,650	3,650	—
	85,559	83,521	2,038
	9,275	9,275	—
	100,982	98,883	2,099
	18,773	18,773	—
	2,940	2,440	500

項目	總計
總計	860,383
初等教育	
合計	577,415
初級小學部	379,897
高級小學部	197,518
中等教育	
合計	50,589
初級中學學校	33,457
師範短期師範學校	11,730
初級職業師範學校	2,045
社會教育	
合計	66,319
社會教育機關	5,501
人才訓練機關	37,649
一般式社教機關	23,169
各種特別事業費	
合計	70,998
教育會經費	1,082
津貼	150
賽動學會會費	3,162
獎勵學費	659
建築設備費	2,464
補助費	1,791
補助費	4,516
補助費	6,100
補助費	19,644
補助費	15,117
補助費	12,951
補助費	3,362
教育行政	
合計	95,062
俸旅購消其	76,042
耗雜	3,407
給費置支他	2,839
	8,946
	3,828

入歲出經費總數與教育經費數

西省

乙 II 歲出教育經費數

計		經			常			臨		備註
縣市立	補助私立	合計	縣市立	補助私立	合計	縣市立	補助私立	合計		
719,234	141,149	812,760	684,355	128,405	47,623	34,879	12,744		該省共計八十五縣市，本表係根據已報之南昌等六十六縣市集編，其餘十九縣，則以匪患後，案卷遺失，無法填報。	
461,675	115,740	565,121	456,586	108,535	12,294	5,089	7,205			
295,726	84,171	371,450	293,166	78,284	8,447	2,560	5,887			
165,949	31,569	193,671	163,420	30,251	3,847	2,529	1,318			
37,384	13,205	50,589	37,384	13,205	—	—	—			
27,657	5,800	33,457	27,657	5,800	—	—	—			
8,130	3,600	11,730	8,130	3,600	—	—	—			
1,145	900	2,045	1,145	900	—	—	—			
452	2,905	3,357	452	2,905	—	—	—			
61,074	5,245	60,539	56,124	4,415	5,780	4,950	830			
5,501	—	5,501	5,501	—	—	—	—			
34,604	3,045	36,366	33,791	2,575	1,283	813	470			
20,969	2,200	18,672	16,832	1,840	4,497	4,137	360			
64,039	6,959	42,014	39,764	2,250	28,984	24,275	4,709			
1,082	—	530	530	—	552	552	—			
150	—	—	—	—	150	150	—			
732	2,430	2,250	—	2,250	912	732	180			
659	—	319	319	—	340	340	—			
2,339	125	440	440	—	2,024	1,899	125			
1,791	—	591	591	—	1,200	1,200	—			
4,516	—	2,187	2,187	—	2,329	2,329	—			
6,100	—	4,700	4,700	—	1,400	1,400	—			
16,522	3,122	15,760	15,760	—	3,884	762	3,122			
15,117	—	801	801	—	14,316	14,316	—			
11,669	1,282	11,306	11,306	—	1,645	363	1,282			
3,362	—	3,130	3,130	—	232	232	—			
95,062	—	94,497	94,497	—	565	565	—			
76,042	—	76,042	76,042	—	—	—	—			
3,407	—	3,407	3,407	—	—	—	—			
2,839	—	2,583	2,583	—	256	256	—			
8,946	—	8,820	8,820	—	144	144	—			
3,828	—	3,663	3,663	—	165	165	—			

表五一. 二十二年度各省縣市

(三) 福

乙 I 歲入教育經費數

項 目	總 計	經 常	臨 時
總 計	1,812,430	1,812,430	—
倉庫補助	178,516	178,516	—
教育捐款	567,968	567,968	—
教育附加	673,788	673,788	—
學產息金	235,017	235,017	—
學校行政收入	28,592	28,592	—
學校自籌經費	78,794	78,794	—
其他公私補助	49,755	49,755	—

項 目	總 計
合 計	
總 計	1,801,523
初 等 教 育	
合 計	1,152,951
幼 稚 園	22,227
初 級 小 學	725,979
高 級 小 學	404,745
中 等 教 育	
合 計	245,859
初 級 中 學	144,184
高 級 中 學	20,000
師 範 學 校	33,005
各 類 短 期 師 範 校	21,720
初 級 職 業 學 校	10,150
高 級 職 業 學 校	16,800
社 會 教 育	
合 計	130,476
社 教 人 才 訓 練 機 關	1,320
一 般 的 社 教 機 關	91,411
學 校 式 社 教 機 關	37,745
各 種 特 別 事 業 費	
合 計	80,015
展 覽 會	500
運 動 會	2,397
講 義 會	450
參 觀 旅 費	930
教 育 經 費 經 理 費	3,681
完 納 學 產 費	1,680
區 立 學 校 經 費	4,315
養 老 備 費	2,932
預 備 費	19,973
其 他 費	7,021
其 他 費	16,724
其 他 費	19,412
教 育 行 政	
合 計	192,222
俸 給 費	170,719
旅 購 費	4,561
消 耗 費	6,551
其 他 費	3,284
其 他 費	7,107

歲入歲出經費總數與教育經費數

建省

乙 II 歲出教育經費數

計		經			常		臨		備註
縣市立	補助私立	合計	縣市立	補助私立	合計	縣市立	補助私立		
1,467,291	334,232	1,768,534	1,450,039	318,495	32,989	17,252	15,737	歲入歲出兩項經費總數，以各縣分表，間有因卷案已失，未能查報，無從彙計，故付闕如。 本表根據四十八縣填報彙編，其長樂等十五縣，曾據先後報稱，以地方輒遭匪患，案卷散失無從填報。	
879,002	273,949	1,142,274	876,602	265,672	10,677	2,400	8,277		
20,955	1,272	22,227	20,955	1,272	—	—	—		
554,447	171,532	722,373	552,991	169,382	3,606	1,456	2,150		
303,600	101,145	397,674	302,656	95,018	7,071	944	6,127		
204,341	41,518	243,099	202,781	40,318	2,760	1,560	1,200		
111,066	33,118	144,184	111,066	33,118	—	—	—		
20,000	—	20,000	20,000	—	—	—	—		
33,005	—	31,805	31,805	—	1,200	1,200	—		
21,720	—	21,360	21,360	—	360	360	—		
10,150	—	10,150	10,150	—	—	—	—		
8,400	8,400	15,600	8,400	7,200	1,200	—	1,200		
119,532	10,944	128,946	119,212	9,734	1,530	320	1,210		
1,320	—	1,320	1,320	—	—	—	—		
86,075	5,336	91,041	85,755	5,286	370	320	50		
32,137	5,608	36,585	32,137	4,448	1,160	—	1,160		
72,304	7,711	62,103	59,332	2,771	17,912	12,972	4,940		
500	—	500	500	—	—	—	—		
2,297	100	800	800	—	1,597	1,497	100		
400	50	200	200	—	250	200	50		
930	—	600	600	—	330	330	—		
3,381	300	3,140	3,140	—	541	241	300		
1,680	—	1,540	1,540	—	140	140	—		
4,215	100	2,718	2,718	—	1,597	1,497	100		
832	2,100	384	384	—	2,548	448	2,100		
17,847	2,126	19,643	17,517	2,126	330	330	—		
6,721	300	6,480	6,480	—	541	241	300		
16,724	—	13,524	13,524	—	3,200	3,200	—		
16,777	2,635	12,574	11,929	645	6,838	4,848	1,990		
192,112	110	192,112	192,112	—	110	110	—		
170,719	—	170,719	170,719	—	—	—	—		
4,451	110	4,451	4,451	—	110	110	—		
6,551	—	6,551	6,551	—	—	—	—		
3,284	—	3,284	3,284	—	—	—	—		
7,107	—	7,107	7,107	—	—	—	—		

表五一. 二十二年度各省縣市歲入
(四) 廣

甲 I 歲入經費總數

總計	經常	臨時
6,314,349	6,314,349	

甲 II 歲出經費總數

總計	經常	臨時
6,242,227	6,242,227	

乙 I 歲入教育經費數

項目	總計	經常	臨時
總計款	3,380,511 3,380,511	3,370,385 3,370,385	10,126 10,126
備註	縣府統一收支，教育經費由縣庫撥給。		

項目	總
	合計
總計	3,347,431
初等教育	2,028,452
合計	5,794
幼稚園	1,270,010
初級小學	752,648
高級小學	
中等教育	738,698
合計	589,353
初級中學	63,741
師範學校	50,221
各類短期師範	32,023
初級職業業學	3,360
社會教育	250,979
合計	2,071
社教人才訓練機關	184,575
一般社教機關	64,333
各種特別事業費	119,073
合計	9,862
教育會參觀津貼	2,559
旅行學員撫卹	23,891
留教職員獎勵學費	12,787
留教職員獎勵學費	3,795
留教職員獎勵學費	4,510
留教職員獎勵學費	1,982
留教職員獎勵學費	18,580
留教職員獎勵學費	16,490
留教職員獎勵學費	11,299
留教職員獎勵學費	3,027
留教職員獎勵學費	4,333
留教職員獎勵學費	5,958
教育行政	210,229
合計	163,858
俸旅購消其	8,708
耗雜	3,591
給費置支他	9,220
給費置支他	24,852

歲出經費總數與教育經費數

西省

乙 II 歲出教育經費數

計		經 常			臨 時		
縣市立	補助私立	合 計	縣市立	補助私立	合 計	縣市立	補助私立
3,216,321	131,110	3,217,153	3,099,325	117,828	130,278	116,996	13,282
1,900,997	127,455	1,980,245	1,865,281	114,964	48,207	35,716	12,491
5,574	220	5,794	5,574	220	—	—	—
1,156,070	113,940	1,243,767	1,141,053	102,714	26,243	15,017	11,226
739,353	13,295	730,684	718,654	12,030	21,964	20,699	1,265
738,183	515	721,695	721,657	38	17,003	16,526	477
588,838	515	573,582	573,544	38	15,771	15,294	477
63,741	—	63,741	63,741	—	—	—	—
50,221	—	48,989	48,989	—	1,232	1,232	—
32,023	—	32,023	32,023	—	—	—	—
3,360	—	3,360	3,360	—	—	—	—
249,210	1,769	238,288	236,519	1,769	12,691	12,691	—
2,071	—	2,025	2,025	—	46	46	—
184,575	—	177,840	177,840	—	6,735	6,735	—
62,564	1,769	58,423	56,654	1,769	5,910	5,910	—
117,702	1,371	73,433	72,376	1,057	45,640	45,326	314
9,862	—	9,780	9,780	—	82	82	—
2,559	—	1,090	1,090	—	1,469	1,469	—
23,891	—	23,817	23,817	—	74	74	—
12,135	652	1,587	1,077	510	11,200	11,058	142
3,795	—	3,753	3,753	—	42	42	—
4,510	—	4,280	4,280	—	230	230	—
1,804	178	1,982	1,804	178	—	—	—
18,580	—	4,777	4,777	—	13,803	13,803	—
16,490	—	928	928	—	15,562	15,562	—
10,930	369	11,178	10,809	369	121	121	—
3,027	—	2,411	2,411	—	616	616	—
4,161	172	3,913	3,913	—	420	248	172
5,958	—	3,937	3,937	—	2,021	2,021	—
210,229	—	203,492	203,492	—	6,737	6,737	—
163,858	—	163,858	163,858	—	—	—	—
8,708	—	8,004	8,004	—	704	704	—
3,591	—	1,721	1,721	—	1,870	1,870	—
9,220	—	8,720	8,720	—	500	500	—
24,852	—	21,189	21,189	—	3,663	3,663	—

表五一. 二十二年度各省縣市歲入
(五) 山

甲 I 歲入經費總數

總計	經常	臨時
12,724,659	12,724,659	

甲 II 歲出經費總數

總計	經常	臨時
12,724,659	12,724,659	

乙 I 歲入教育經費數

項 目	總計	經常	臨時
總計	4,567,272	4,542,571	24,701
丁 契 基 學 民 雜	3,371,933	3,371,933	—
禮 紙 金 田 教 項	66,977	66,977	—
附 附 生 租 補 收	247,901	247,101	800
加 加 息 金 費 入	377,820	377,820	—
	2,400	—	2,400
	501,141	479,640	21,501
備 註	本表計分六項，擇其性質相近者合併計算，其不屬於上五項之收入，如結餘協款祭品折價及一切雜項，均計入雜項收入內。 本表所列教育費總數，較本廳前公佈之縣教育費預算，計多四萬八千九百二十二元，此款不在預算之青城鄉校攤款一萬六千九百三十一元，長清民教補助費二千四百元，及利津義務教育費二萬九千五百九十一元。		

項 目	總
	合 計
總 計	4,567,272
初 等 教 育	
合 計	2,414,320
幼 稚 園	4,402
初 級 小 學	1,300,993
小 學 高 級	1,108,925
中 等 教 育	
合 計	646,710
初 級 中 學	256,617
師 範 學 校	143,091
各 類 短 期 師 範 校	188,588
初 級 職 業 學 校	57,418
高 級 職 業 學 校	996
社 會 教 育	
合 計	395,583
社 教 人 才 訓 練 機 關	6,311
一 般 的 社 教 機 關	303,450
學 校 式 社 教 機 關	85,822
各 種 特 別 事 業 費	
合 計	625,043
民 教 事 業 助 費	20,221
學 校 費 用	177,545
鄉 農 學 生 獎 學 費	18,897
參 觀 員 旅 費	120,469
教 預 雜 項 用 費	10,417
	19,683
	203,448
	54,363
教 育 行 政	
合 計	485,616
俸 旅 購 消 其	406,647
	17,321
	12,658
耗 雜	42,660
	6,330

歲出經費總數與育教經費數

東省

乙II 歲出教育經費數

計		經		常		臨		時		備註
縣市立	補助私立	合計	縣市立	補助私立	合計	縣市立	補助私立	合計	補助私立	
3,972,108	595,164	3,567,066	3,486,517	80,549	1,000,206	485,591	514,615			本表各種特別事業費欄，所列各項支出項目，係就其性質相近者，合併計算，其名稱特殊者，均計入雜項用費內。
2,009,146	405,174	2,042,817	1,963,268	79,549	371,503	45,878	325,625			
4,402	—	4,402	4,402	—	—	—	—			
948,400	352,593	1,005,947	927,598	78,349	295,046	20,802	274,244			
1,056,344	52,581	1,032,468	1,031,268	1,200	76,457	25,076	51,381			
641,510	5,200	626,178	625,178	1,000	20,532	16,332	4,200			
253,417	3,200	251,864	251,864	—	4,753	1,553	3,200			
142,091	1,000	143,091	142,091	1,000	—	—	—			
187,588	1,000	181,738	181,738	—	6,850	5,850	1,000			
57,418	—	48,489	48,489	—	8,929	8,929	—			
996	—	996	996	—	—	—	—			
394,183	1,400	393,676	393,676	—	1,907	507	1,400			
6,311	—	6,311	6,311	—	—	—	—			
303,450	—	303,063	303,063	—	387	387	—			
84,422	1,400	84,302	84,302	—	1,520	120	1,400			
441,653	183,390	20,221	20,221	—	604,822	421,432	183,390			
20,221	—	20,221	20,221	—	—	—	—			
35,300	142,245	—	—	—	177,545	35,300	142,245			
18,897	—	—	—	—	18,897	18,897	—			
101,965	18,504	—	—	—	120,469	101,965	18,504			
8,677	1,740	—	—	—	10,417	8,677	1,740			
16,196	3,487	—	—	—	19,683	16,196	3,487			
187,087	16,361	—	—	—	203,448	187,087	16,361			
53,310	1,063	—	—	—	54,363	53,310	1,053			
485,616	—	484,174	484,174	—	1,442	1,442	—			
406,647	—	405,987	405,987	—	660	660	—			
17,321	—	17,263	17,263	—	58	58	—			
12,658	—	12,658	12,658	—	—	—	—			
42,660	—	42,620	42,620	—	40	40	—			
6,330	—	5,646	5,646	—	684	684	—			

表五一. 二十二年度各省縣市歲
(六) 河

甲 I 歲入經費總數

總計	經常	臨時
10,092,922	10,092,922	

甲 II 歲出經費總數

總計	經常	臨時
10,291,035	10,291,035	

乙 I 歲入教育經費數

項目	總計	經常	臨時
總計	4,315,404	4,259,473	55,931
丁地附加	1,448,638	1,447,711	927
漕米附加	6,980	6,880	100
牙稅附加	778,788	778,788	—
屠宰稅附加	53,797	53,797	—
地產稅附加	8,505	8,505	—
戲園捐	770,641	766,902	3,739
渡船捐	499,973	499,973	—
口捐	11,473	11,473	—
草捐	16,415	16,415	—
炭捐	3,411	3,411	—
益粉捐	14,040	14,040	—
花馬捐	9,837	9,837	—
車馬捐	30,086	30,086	—
斗筲捐	12,222	12,222	—
雜項捐	33,115	33,115	—
生息	7,309	7,309	—
補助費	2,513	2,513	—
學費	5,649	5,529	120
雜費	12,920	12,920	—
各項	7,009	7,009	—
各種	1,600	1,600	—
學期	57,791	56,699	1,092
鄉村	49,389	49,149	240
節育	133,454	97,519	35,935
規費	42,192	37,336	4,856
	3,540	3,540	—
	283,588	281,488	2,100
	9,192	2,370	6,822
	1,277	1,277	—

項目	總計
總計	4,525,009
初等教育	2,684,063
合計	10,860
幼稚園	1,779,729
初級小學	893,474
高級小學	—
中等教育	684,310
合計	224,747
初級中學	364,117
師範學校	17,572
師範學校	77,874
社會教育	312,938
合計	2,438
人才訓練機關	208,674
一般的社教機關	101,826
學校社教機關	—
各種特別事業費	332,914
合計	3,522
暑期講習會	8,693
運動會	362
展覽會	1,450
競賽會	928
會費	39,547
會費	12,005
會費	35,228
會費	28,916
會費	21,757
會費	35,834
會費	144,672
教育行政	510,784
合計	358,343
俸旅購消其	24,153
耗雜	28,053
耗雜	74,256
耗雜	25,979

入歲出經費總數與教育經費數

南省

乙 II 歲出教育經費數

計		經		常		臨		時		備註
縣市立	補助私立	合計	縣市立	補助私立	合計	縣市立	補助私立	合計	補助私立	
4,329,944	195,065	4,366,442	4,181,447	184,995	158,567	148,497	10,070			本年度教育經費總數，出入相抵不敷二〇九，六〇五元。
2,512,641	171,422	2,632,574	2,471,222	161,352	51,489	41,419	10,070			
10,860	—	10,760	10,760	—	100	100	—			
1,652,075	127,654	1,751,192	1,632,030	119,162	28,537	20,045	8,492			
849,706	43,768	870,622	828,432	42,190	22,852	21,274	1,578			
675,010	9,300	657,401	648,101	9,300	26,909	26,909	—			
216,447	8,300	218,511	210,211	8,300	6,236	6,236	—			
364,117	—	349,365	349,365	—	14,752	14,752	—			
17,572	—	17,572	17,572	—	—	—	—			
76,874	1,000	71,953	70,953	1,000	5,921	5,921	—			
311,418	1,520	303,471	301,951	1,520	9,467	9,467	—			
2,438	—	2,438	2,438	—	—	—	—			
207,154	1,520	201,866	200,346	1,520	6,808	6,808	—			
101,826	—	99,167	99,167	—	2,659	2,659	—			
320,091	12,823	281,850	269,027	12,823	51,064	51,064	—			
3,522	—	2,079	2,079	—	1,443	1,443	—			
8,693	—	6,381	6,381	—	2,312	2,312	—			
362	—	170	170	—	192	192	—			
1,450	—	770	770	—	680	680	—			
928	—	838	838	—	90	90	—			
33,664	5,883	39,547	33,664	5,883	—	—	—			
12,005	—	10,082	10,082	—	1,923	1,923	—			
34,428	800	27,662	26,862	800	7,566	7,566	—			
22,916	6,000	28,588	22,588	6,000	328	328	—			
21,617	140	20,417	20,277	140	1,340	1,340	—			
35,834	—	21,561	21,561	—	14,273	14,273	—			
144,672	—	123,755	123,755	—	20,917	20,917	—			
510,784	—	491,146	491,146	—	19,638	19,638	—			
358,343	—	354,628	354,628	—	3,715	3,715	—			
24,153	—	20,069	20,069	—	4,084	4,084	—			
28,053	—	21,102	21,102	—	6,951	6,951	—			
74,256	—	72,840	72,840	—	1,416	1,416	—			
25,979	—	22,507	22,507	—	3,472	3,472	—			

表五一. 二十二年度各省縣市歲入
(七) 綏

甲 I 歲入經費總數

總計	經常	臨時
932,411	932,411	

甲 II 歲出經費總數

總計	經常	臨時
922,662	922,662	

乙 I 歲入教育經費數

項目	總計	經常	臨時
總計	237,603	237,458	145
田賦附加稅	28,753	28,753	—
米稅	8,544	8,544	—
附稅	4,101	4,101	—
牙稅	18,723	18,723	—
屠宰稅	2,715	2,715	—
產稅	8,059	8,059	—
基金	954	954	—
補助	5,538	5,538	—
收入	5,582	5,582	—
助款	300	300	—
捐收	26,415	26,415	—
撥入	77,207	77,062	145
款	18,745	18,745	—
撥	31,328	31,328	—
他	639	639	—

項目	總計
總計	269,998
初等教育	
合計	201,249
初級小學	155,256
高級小學部	45,993
社會教育	
一般的社會機關	8,970
學校式社會機關	8,466
	504
各種特別事業費	
合計	26,620
教育會經費	360
旅行參觀經費	4,650
留學經費	13,280
競賽學設	95
獎學金	245
修講習	972
研究	5,600
雜費	550
會費	868
教育行政	
合計	33,159
俸旅購消其	25,361
耗雜	1,882
	783
	4,721
	412

歲出經費總數與教育經費數

遠省

乙 II 歲出教育經費數

計		經 常			臨 時		
縣 立	補助私立	合 計	縣 立	補助私立	合 計	縣 立	補助私立
267,233	2,765	260,782	258,017	2,765	9,216	9,216	—
198,484	2,765	197,871	195,106	2,765	3,378	3,378	—
154,936	320	153,447	153,127	320	1,809	1,809	—
43,548	2,445	44,424	41,979	2,445	1,569	1,569	—
8,970	—	8,970	8,970	—	—	—	—
8,466	—	8,466	8,466	—	—	—	—
504	—	504	504	—	—	—	—
26,620	—	20,782	20,782	—	5,838	5,838	—
360	—	360	360	—	—	—	—
4,650	—	4,540	4,540	—	110	110	—
13,280	—	13,080	13,080	—	200	200	—
95	—	—	—	—	95	95	—
245	—	60	60	—	185	185	—
972	—	804	804	—	168	168	—
5,600	—	600	600	—	5,000	5,000	—
550	—	470	470	—	80	80	—
868	—	868	868	—	—	—	—
33,159	—	33,159	33,159	—	—	—	—
25,361	—	25,361	25,361	—	—	—	—
1,882	—	1,882	1,882	—	—	—	—
783	—	783	783	—	—	—	—
4,721	—	4,721	4,721	—	—	—	—
412	—	412	412	—	—	—	—

表五一. 二十二年度各省縣市歲入

(八) 察

甲 I 歲入經費總數

總 計	經 常	臨 時
1,065,703	1,065,703	

甲 II 歲出經費總數

總 計	經 常	臨 時
1,104,502	1,104,502	

乙 I 歲入教育經費數

項 目	總 計	經 常	臨 時
總 計	748,755	688,412	60,343
田賦附加稅	152,488	152,488	—
屠宰稅	9,771	9,771	—
牙稅	11,458	11,458	—
房地稅	67,338	67,338	—
學田	13,885	13,885	—
基金	33,988	33,988	—
留地	13,537	13,537	—
撥務	1,521	1,521	—
地產	4,569	4,569	—
業畝	13,100	13,100	—
斗捐	29,046	29,046	—
稅捐	23,348	23,348	—
皮毛	17,878	17,878	—
鄉自籌款	7,075	7,075	—
區固稅	125,753	125,753	—
鄉校補助	11,369	11,369	—
財政撥款	4,561	—	4,561
縣區小學	72,916	17,134	55,782
縣區小學	3,014	3,014	—
縣區小學	42,042	42,042	—
縣區小學	3,524	3,524	—
縣區小學	1,520	1,520	—
縣區小學	55,106	55,106	—
縣區小學	29,948	29,948	—
其他	—	—	—

項 目	總 計
總 計	754,662
初等教育	
合 計	604,680
幼稚園	680
初級小學	485,781
高級小學	118,219
中等教育	
合 計	66,681
初級中學	1,200
師範學校	15,859
各類短期師範校	35,265
初級職業學校	14,357
社會教育	
合 計	21,761
一般的社教機關	21,015
學校式社教機關	746
各種特別事業費	
合 計	18,837
參觀旅費	2,320
獎學貸款	11,807
教育習會	732
講習會	180
補助鄉立小學	600
補助鄉董預備會	471
教育預備會	1,329
競賽會	180
雜支	1,218
教育行政	
合 計	42,703
俸旅購消其	33,073
給費置支他	2,664
耗 雜	1,732
耗 雜	3,729
耗 雜	1,505

歲出經費總數與教育經費數

哈爾省

乙 II 歲出教育經費數

計		經 常			臨 時			備 註
縣 立	補助私立	合 計	縣 立	補助私立	合 計	縣 立	補助私立	
734,139	20,523	751,439	730,916	20,523	3,223	3,223	—	查該省各縣歲入教育經費項下列有鄉村自籌款，鄉校經費及地畝攤派等款約佔教費收入三分之一強均係各鄉區自籌支
585,357	19,323	604,230	584,907	19,323	450	450	—	
680	—	680	680	—	—	—	—	
485,781	—	485,781	485,781	—	—	—	—	
98,896	19,323	117,769	98,446	19,323	450	450	—	
65,481	1,200	66,681	65,481	1,200	—	—	—	
—	1,200	1,200	—	1,200	—	—	—	
15,859	—	15,859	15,859	—	—	—	—	
35,265	—	35,265	35,265	—	—	—	—	
14,357	—	14,357	14,357	—	—	—	—	
21,761	—	21,761	21,761	—	—	—	—	
21,015	—	21,015	21,015	—	—	—	—	
746	—	746	746	—	—	—	—	
18,837	—	16,448	16,448	—	2,389	2,389	—	
2,320	—	2,320	2,320	—	—	—	—	
11,807	—	11,107	11,107	—	700	700	—	
732	—	732	732	—	—	—	—	
180	—	—	—	—	180	180	—	
600	—	600	600	—	—	—	—	
471	—	471	471	—	—	—	—	
1,329	—	—	—	—	1,329	1,329	—	
180	—	—	—	—	180	180	—	
1,218	—	1,218	1,218	—	—	—	—	
42,703	—	42,319	42,319	—	384	384	—	
33,073	—	33,073	33,073	—	—	—	—	
2,664	—	2,280	2,280	—	384	384	—	
1,732	—	1,732	1,732	—	—	—	—	
3,729	—	3,729	3,729	—	—	—	—	
1,505	—	1,505	1,505	—	—	—	—	

表五二. 二十三年度各省縣市歲入

(一) 江

甲 I 歲入經費總數

總計	經常	臨時
30,217,928	30,217,928	

甲 II 歲出經費總數

總計	經常	臨時
30,217,928	30,217,928	

乙 I 歲入教育經費數

項目	總計	經常	臨時
總計	9,267,628	9,212,087	55,541
捐款及附稅	6,279,156	6,279,156	—
產息	993,736	993,736	—
雜項收入	33,563	33,563	—
行政附收	810,142	810,142	—
臨時收	957,837	957,837	—
附收	137,653	137,653	—
收入	55,541	—	55,541

項目	總
	合計
總計	9,267,628
初等教育	
合計	5,726,921
幼稚園	35,909
初級小學	4,557,319
高級小學	1,133,693
中等教育	
合計	647,912
初級中學	393,816
高級中學	5,400
師範學校	148,268
各類短期職業師範學校	9,625
初級職業師範學校	90,803
社會教育	
合計	1,193,142
社會教育機關	15,978
人才訓練機關	995,318
一般的社會教育機關	181,846
各種特別專業費	
合計	1,068,942
研究會及進修費	32,432
訓練及進修費	40,460
產物費用	32,236
補助費用	3,135
其他基金	105,688
義社總基	56,521
教教基	49,802
教教基	183,628
教教基	96,686
教教基	468,354
教育行政	
合計	630,711
俸族購消其	390,596
耗	63,586
耗	15,865
耗	51,500
耗	169,164
耗	給費置支他

歲出經費總數與教育經費數

蘇省

乙 II 歲出教育經費數

計		經 常			臨 時		
縣 立	補助私立	合 計	縣 立	補助私立	合 計	縣 立	補助私立
9,194,326	73,302	8,923,070	8,851,058	72,012	344,558	343,268	1,290
5,675,041	51,880	5,482,636	5,432,046	50,590	244,285	242,995	1,290
35,019	890	35,719	34,829	890	190	190	—
4,522,914	34,405	4,379,131	4,345,216	33,915	178,188	177,698	490
1,117,108	16,585	1,067,786	1,052,001	15,785	65,907	65,107	800
627,090	20,822	629,269	608,447	20,822	18,643	18,643	—
381,238	12,578	385,747	373,169	12,578	8,069	8,069	—
—	5,400	5,400	—	5,400	—	—	—
148,268	—	142,110	142,110	—	6,158	6,158	—
9,625	—	9,625	9,625	—	—	—	—
87,959	2,844	86,387	83,543	2,844	4,416	4,416	—
1,192,542	600	1,111,512	1,110,912	600	81,630	81,630	—
15,978	—	15,978	15,978	—	—	—	—
995,318	—	916,042	916,042	—	79,276	79,276	—
181,246	600	179,492	178,892	600	2,354	2,354	—
1,068,942	—	1,068,942	1,068,942	—	—	—	—
32,432	—	32,432	32,432	—	—	—	—
40,460	—	40,460	40,460	—	—	—	—
32,236	—	32,236	32,236	—	—	—	—
3,135	—	3,135	3,135	—	—	—	—
105,688	—	105,688	105,688	—	—	—	—
56,521	—	56,521	56,521	—	—	—	—
49,802	—	49,802	49,802	—	—	—	—
183,628	—	183,628	183,628	—	—	—	—
96,686	—	96,686	96,686	—	—	—	—
468,354	—	468,354	468,354	—	—	—	—
630,711	—	630,711	630,711	—	—	—	—
390,596	—	390,596	390,596	—	—	—	—
63,586	—	63,586	63,586	—	—	—	—
15,865	—	15,865	15,865	—	—	—	—
51,500	—	51,500	51,500	—	—	—	—
109,164	—	109,164	109,164	—	—	—	—

表五二. 二十三年度各省縣市歲

(二) 江

甲 I 歲入經費總數

總計	經常	臨時
4,484,206	4,484,206	

甲 II 歲出經費總數

總計	經常	臨時
4,493,922	4,493,922	

乙 I 歲入教育經費數

項目	總計	經常	臨時
總計	1,084,300	1,071,519	12,781
田賦附加	275,066	275,066	—
丁漕附加	227,482	227,482	—
牙房學公補捐	15,461	15,461	—
稅貼稅產助收	150	150	—
附附附加	39,096	39,096	—
附附附加	204,678	202,968	1,710
收入收入	20,456	20,456	—
收入收入	131,281	125,740	5,541
收入收入	7,880	7,880	—
收入收入	133,324	132,760	564
收入收入	24,220	24,220	—
收入收入	5,206	240	4,966

項目	總
	合計
總計	1,076,984
初等教育	676,032
合計	1,785
幼稚園	434,600
初級小學	239,647
高級小學	
中等教育	59,013
合計	25,837
初級中學	10,280
師範學校	9,744
師範學校	8,432
職業學校	4,720
社會教育	87,663
合計	9,141
社會教育	48,674
人才訓練	29,848
訓練機關	
社會教育	
社會教育	
社會教育	
各種特別事業費	149,444
合計	1,839
教育行政	310
教育行政	2,430
教育行政	100
教育行政	1,410
教育行政	3,565
教育行政	2,969
教育行政	6,960
教育行政	2,125
教育行政	100,122
教育行政	5,411
教育行政	18,019
教育行政	4,184
教育行政	104,832
合計	76,190
教育行政	5,029
教育行政	7,381
教育行政	11,764
教育行政	4,468

入歲出經費總數與教育經費數

西省

乙 II 歲出教育經費數

計		常			臨			備註
縣市立	補助私立	合計	縣市立	補助私立	合計	縣市立	補助私立	
928,313	148,671	999,651	865,972	133,679	77,333	62,341	14,992	該省共計八十五縣市，本表根據已報之南昌等六十六縣市彙編，其餘十九縣則以匪患後，案卷遺失，無法填報。
559,054	116,978	659,610	544,522	115,088	16,422	14,532	1,890	
1,520	265	1,346	1,081	265	439	439	—	
359,173	75,427	424,631	350,294	74,337	9,969	8,879	1,090	
198,361	41,286	233,633	193,147	40,486	6,014	5,214	800	
50,413	8,600	58,613	50,013	8,600	400	400	—	
22,997	2,840	25,837	22,997	2,840	—	—	—	
6,680	3,600	10,280	6,680	3,600	—	—	—	
8,064	1,680	9,744	8,064	1,680	—	—	—	
7,952	480	8,432	7,952	480	—	—	—	
4,720	—	4,320	4,320	—	400	400	—	
85,022	2,641	85,503	82,862	2,641	2,160	2,160	—	
9,141	—	9,141	9,141	—	—	—	—	
48,674	—	47,114	47,114	—	1,560	1,560	—	
27,207	2,641	29,248	26,607	2,641	600	600	—	
133,892	15,552	91,380	88,930	2,450	58,064	44,962	13,102	
1,839	—	1,224	1,224	—	615	615	—	
110	200	200	—	200	110	110	—	
360	2,070	2,070	—	2,070	360	360	—	
100	—	100	100	—	—	—	—	
1,203	207	879	879	—	531	324	207	
3,565	—	1,160	1,160	—	2,405	2,405	—	
2,969	—	2,193	2,193	—	776	776	—	
6,960	—	3,657	3,657	—	3,303	3,303	—	
2,125	—	1,125	1,125	—	1,000	1,000	—	
89,647	10,475	57,626	57,446	180	42,496	32,201	10,295	
5,411	—	2,956	2,956	—	2,455	2,455	—	
15,419	2,600	14,534	14,534	—	3,485	885	2,600	
4,184	—	3,656	3,656	—	528	528	—	
99,932	4,900	104,545	99,645	4,900	287	287	—	
71,290	4,900	76,190	71,290	4,900	—	—	—	
5,029	—	5,029	5,029	—	—	—	—	
7,381	—	7,281	7,281	—	100	100	—	
11,764	—	11,677	11,677	—	87	87	—	
4,468	—	4,368	4,368	—	100	100	—	

表五二. 二十三年度各省縣市歲入
(三) 廣

甲 I 歲入經費總數

總計	經常	臨時
7,552,345	7,552,345	

甲 II 歲出經費總數

總計	經常	臨時
7,480,291	7,480,291	

乙 I 歲入教育經費數

項目	總計	經常	臨時
總計	3,863,920	3,853,050	10,870
縣款	3,863,920	3,853,050	10,870
備註	縣府統一收支, 教育經費未指定專款, 由總收入項下撥支。		

項目	總
	合計
總計	3,946,808
初等教育	
合計	3,108,419
幼稚園	4,187
初級小學	2,128,954
高級小學	975,278
中等教育	
合計	532,660
初級中學	355,885
師範學校	78,884
各類短期師範學校	71,356
初級職業學校	23,330
高級職業學校	3,205
社會教育	
合計	78,600
社教人才訓練機關	520
一般的社教機關	56,833
學校式社教機關	21,247
各種特別事業費	
合計	92,044
教育會經費	7,256
旅行參觀	1,075
留學津貼	17,065
職工養卹	1,639
運動競賽會費	3,772
建築設備費	8,907
獎學金	5,915
鄉區小學補助費	10,515
修繕積欠費	18,608
預備費	5,477
預備費	4,958
雜支他	2,550
其	4,307
教育行政	
合計	135,085
俸旅購銷	103,978
其	15,144
耗	462
雜	567
支他	14,934

歲出經費總數與教育經費數

西省

乙 II 歲出教育經費數

計		經 常			臨 時		
縣市立	補助私立	合 計	縣市立	補助私立	合 計	縣市立	補助私立
3,774,834	171,974	3,878,892	3,718,020	160,872	67,916	56,814	11,102
2,938,114	170,305	3,064,739	2,904,205	160,534	43,680	33,909	9,771
4,187	—	4,126	4,126	—	61	61	—
1,982,155	146,799	2,104,405	1,965,299	139,106	24,549	16,856	7,693
951,772	23,506	956,208	934,780	21,428	19,070	16,992	2,078
531,329	1,331	530,403	530,403	—	2,257	926	1,331
354,554	1,331	354,554	354,554	—	1,331	—	1,331
78,884	—	78,884	78,884	—	—	—	—
71,356	—	70,430	70,430	—	926	926	—
23,330	—	23,330	23,330	—	—	—	—
3,205	—	3,205	3,205	—	—	—	—
78,600	—	74,015	74,015	—	4,585	4,585	—
520	—	520	520	—	—	—	—
56,833	—	52,748	52,748	—	4,085	4,085	—
21,247	—	20,747	20,747	—	500	500	—
91,706	338	75,786	75,448	338	16,258	16,258	—
7,071	185	7,256	7,071	185	—	—	—
1,075	—	1,075	1,075	—	—	—	—
16,912	153	16,554	16,401	153	511	511	—
1,639	—	1,044	1,044	—	595	595	—
3,772	—	2,484	2,484	—	1,288	1,288	—
8,907	—	7,310	7,310	—	1,597	1,597	—
5,915	—	5,915	5,915	—	—	—	—
10,515	—	9,315	9,315	—	1,200	1,200	—
18,608	—	13,504	13,504	—	5,104	5,104	—
5,477	—	477	477	—	5,000	5,000	—
4,958	—	4,958	4,958	—	—	—	—
2,550	—	2,550	2,550	—	—	—	—
4,307	—	3,344	3,344	—	963	963	—
135,085	—	133,949	133,949	—	1,136	1,136	—
103,978	—	103,978	103,978	—	—	—	—
15,144	—	14,448	14,448	—	696	696	—
462	—	22	22	—	440	440	—
567	—	567	567	—	—	—	—
14,934	—	14,934	14,934	—	—	—	—

表五二. 二十三年度各省縣市歲入

(四) 山

甲 I 歲入經費總數

總計	經常	臨時
13,746,257	13,746,257	

甲 II 歲出經費總數

總計	經常	臨時
13,746,257	13,746,257	

乙 I 歲入教育經費數

項目	總計	經常	臨時
總計	5,719,387	5,625,638	93,749
丁契基金	3,431,952	3,431,952	—
漕紙田租	66,396	66,396	—
附生補助	267,138	265,438	1,700
捐利息	472,053	471,425	628
附租補助	60,480	—	60,480
田租收入	297,642	266,701	30,941
雜項村校	1,123,726	1,123,726	—
備註	本表計分七項，擇其性質相近者合併計算，其不屬於上五項及臨村校款之收入，如結餘協款祭品折價及一切雜捐，均計入雜項收入內。 本表所列教育費總數，較本廳前公佈之縣教育費預算，計多一百一十二萬三千七百二十六元，即不在預算內之區村校款。		

項目	總計
總計	5,719,387
初等教育	
合計	3,478,313
幼稚園	5,745
初級小學	2,477,540
高級小學	995,028
中等教育	
合計	672,462
初級中學	272,990
師範學校	167,132
各類短期師範	182,431
初級職業學校	48,913
高級職業學校	996
社會教育	
合計	444,664
一般學校式社教	6,290
人才訓練機關	331,869
社會式社教機關	106,505
各種特別事業費	
合計	639,537
民學教校	66,946
鄉農補學	111,162
暑期講習	85,805
參觀員	1,899
預備項	107,315
雜項	9,522
雜項	19,098
雜項	219,310
雜項	18,480
教育行政	
合計	484,411
俸旅購消其	404,014
雜	15,191
雜	12,679
雜	44,942
雜	7,585

歲出經費總數與教育經費數

東省

乙II 歲出教育經費數

計		常			臨			備註
縣立	補助私立	合計	縣立	補助私立	合計	縣立	補助私立	
4,835,851	883,536	4,497,080	4,208,566	288,514	1,222,307	627,285	595,022	本表各種特別事業費欄所列各項支出項目，係就其性質相近者合併計算，其名稱特殊者，均計入雜項費用內。
2,680,201	798,112	2,861,973	2,574,567	287,406	616,340	105,634	510,706	
5,745	—	5,745	5,745	—	—	—	—	
1,792,933	684,607	1,973,382	1,721,577	251,805	504,158	71,356	432,802	
881,523	113,505	882,846	847,245	35,601	112,182	34,278	77,904	
660,368	12,094	644,338	643,738	600	28,124	16,630	11,494	
265,596	7,394	263,531	263,531	—	9,459	2,065	7,394	
167,132	—	166,532	166,532	—	600	600	—	
180,931	1,500	171,125	171,125	—	11,306	9,806	1,500	
45,715	3,200	42,154	41,554	600	6,759	4,159	2,600	
996	—	996	996	—	—	—	—	
442,756	1,908	442,843	442,335	508	1,821	421	1,400	
6,290	—	6,290	6,290	—	—	—	—	
331,869	—	331,604	331,604	—	265	265	—	
104,597	1,908	104,949	104,441	508	1,556	156	1,400	
568,691	70,846	66,946	66,946	—	572,591	501,745	70,846	
66,946	—	66,946	66,946	—	—	—	—	
87,832	23,330	—	—	—	111,162	87,832	23,330	
70,805	15,000	—	—	—	85,805	70,805	15,000	
1,899	—	—	—	—	1,899	1,899	—	
95,175	12,140	—	—	—	107,315	95,175	12,140	
7,842	1,680	—	—	—	9,522	7,842	1,680	
14,078	5,020	—	—	—	19,098	14,078	5,020	
209,668	9,642	—	—	—	219,310	209,668	9,642	
14,446	4,034	—	—	—	18,480	14,446	4,034	
483,835	576	480,980	480,980	—	3,431	2,855	576	
403,438	576	403,114	403,114	—	900	324	576	
15,191	—	14,962	14,962	—	229	229	—	
12,679	—	12,046	12,046	—	633	633	—	
44,942	—	44,942	44,942	—	—	—	—	
7,585	—	5,916	5,916	—	1,669	1,669	—	

表五二. 二十三年度各省縣市

(五) 河

甲 I 歲入經費總數

總計	經常	臨時
10,249,876	10,249,876	

甲 II 歲出經費總數

總計	經常	臨時
10,406,874	10,406,874	

乙 I 歲入教育經費數

項目	總計	經常	臨時
總計	4,341,367	4,302,223	39,144
丁漕契牙屠教地戲渡船菸煤公煙棉車斗筲雜產各富基教學各鄉節	1,545,907	1,545,907	—
地米稅	6,830	6,830	—
附稅	765,925	765,925	—
附加稅	46,043	46,043	—
附加稅	8,047	7,186	861
附加稅	790,723	788,093	2,630
附加稅	357,506	350,116	7,390
附加稅	12,942	12,702	240
附加稅	8,450	8,450	—
附加稅	17,471	17,471	—
附加稅	12,094	12,094	—
附加稅	5,533	5,533	—
附加稅	4,143	4,143	—
附加稅	24,222	24,222	—
附加稅	17,458	17,458	—
附加稅	11,441	11,441	—
附加稅	2,307	2,307	—
附加稅	4,600	4,600	—
附加稅	12,248	12,248	—
附加稅	8,807	8,807	—
附加稅	54,022	50,304	3,718
附加稅	1,600	1,600	—
附加稅	53,784	53,784	—
附加稅	1,277	1,277	—
附加稅	23,822	23,822	—
附加稅	102,082	80,125	21,957
附加稅	438,343	438,343	—
附加稅	3,740	1,392	2,348

項目	總計
總計	4,464,604
初等教育	2,676,638
合計	10,687
幼稚小學	1,720,248
初小	945,703
中等教育	676,828
合計	257,575
初師	327,760
各級	22,351
初高	63,230
師範	5,912
社會教育	284,868
合計	4,235
社教	193,021
人才	87,612
訓練	—
社會	—
教育	—
機關	—
各種特別事業費	353,193
合計	8,036
暑運	8,212
成各	1,047
小義	1,815
文參	1,050
獎教	61,917
建各	7,944
種	18,822
期	9,914
講動	91,576
展競	31,291
會教	111,563
事旅	—
業學	—
費行	—
補助	—
設支	—
政	—
育行	—
行政	—
計	—
給費	—
置支	—
他	—
雜	—
耗	—
雜	—
支	—
他	—

歲入歲出經費總數與教育經費數

南省

乙 II 歲出教育經費數

計		經			常		臨		備註
縣市立	補助私立	合計	縣市立	補助私立	合計	縣市立	補助私立		
4,258,335	206,209	4,369,833	4,170,014	199,819	94,771	88,321	6,450	本年度教育經費出入相抵不敷十二萬三千二百三十七元。	
2,523,564	153,074	2,638,542	2,491,918	146,624	38,094	31,646	6,450		
10,687	—	10,337	10,337	—	350	350	—		
1,617,363	102,885	1,699,378	1,602,343	97,035	20,870	15,020	5,850		
895,514	50,189	928,827	879,238	49,589	16,876	16,276	600		
664,256	12,572	661,943	649,371	12,572	14,885	14,885	—		
247,525	10,050	252,216	242,166	10,052	5,359	5,359	—		
327,760	—	321,455	321,455	—	6,305	6,305	—		
22,351	—	22,351	22,351	—	—	—	—		
62,035	1,195	61,009	59,814	1,195	2,221	2,221	—		
4,585	1,327	4,912	3,585	1,327	1,000	1,000	—		
282,820	2,048	279,147	277,099	2,048	5,721	5,721	—		
4,235	—	4,235	4,235	—	—	—	—		
191,501	1,520	188,783	187,263	1,520	4,238	4,238	—		
87,084	528	86,129	85,601	528	1,483	1,483	—		
314,618	28,575	317,124	278,549	38,575	36,069	36,069	—		
8,036	—	5,500	5,500	—	2,536	2,536	—		
8,212	—	5,393	5,393	—	2,819	2,819	—		
1,047	—	780	780	—	267	267	—		
1,815	—	884	884	—	931	931	—		
1,056	—	930	930	—	126	126	—		
61,917	—	61,717	61,717	—	200	200	—		
7,944	—	7,804	7,804	—	140	140	—		
18,822	—	14,975	14,975	—	3,847	3,847	—		
9,314	600	9,032	8,432	600	882	882	—		
53,601	37,975	89,734	51,759	37,975	1,842	1,842	—		
31,291	—	24,745	24,745	—	6,546	6,546	—		
111,563	—	95,630	95,630	—	15,933	15,933	—		
473,077	—	473,077	473,077	—	—	—	—		
364,553	—	364,553	364,553	—	—	—	—		
19,922	—	19,922	19,922	—	—	—	—		
17,064	—	17,064	17,064	—	—	—	—		
53,455	—	53,455	53,455	—	—	—	—		
18,083	—	18,083	18,083	—	—	—	—		

表五二. 二十三年度各省縣市歲入
(六) 綏

甲 I 歲入經費總數

總計	經常	臨時
966,209	966,209	

甲 II 歲出經費總數

總計	經常	臨時
975,790	975,790	

乙 I 歲入教育經費數

項目	總計	經常	臨時
總計	244,071	241,112	2,959
田賦附加稅	27,913	27,913	—
米稅	8,544	8,544	—
附稅	3,654	3,654	—
牙稅	18,909	18,744	165
產稅	2,515	2,515	—
基金	8,921	8,921	—
產助	1,588	1,588	—
產助	5,538	5,538	—
產助	4,047	4,047	—
產助	4,554	2,300	2,254
產助	2,6534	26,534	—
產助	75,034	74,494	540
產助	23,994	23,994	—
產助	31,328	31,328	—
產助	998	998	—

項目	總計
總計	275,294
初等教育	
合計	222,785
初級小學	170,715
高級小學	52,070
社會教育	
合計	11,339
一般的社教機關	11,147
學校式社教機關	192
各種特別事業費	
合計	23,362
教育行政	408
會參津	4,973
學津	13,810
競賽學設	115
獎學設	226
修講	996
雜	1,734
費	550
貼會金費會支	580
教育行政	
合計	17,808
俸族購消其	14,071
耗	1,273
雜	191
支他	2,133
	140

歲出經費總數與教育經費數

遠省

乙 II 歲出教育經費數

計		經 常			臨 時		
縣 立	補助私立	合 計	縣 立	補助私立	合 計	縣 立	補助私立
272,508	2,786	272,365	269,579	2,786	2,929	2,929	—
219,999	2,786	222,111	219,325	2,786	674	674	—
170,375	340	170,397	170,057	340	318	318	—
49,624	2,446	51,714	49,268	2,446	356	356	—
11,339	—	11,339	11,339	—	—	—	—
11,147	—	11,147	11,147	—	—	—	—
192	—	192	192	—	—	—	—
23,362	—	21,107	21,107	—	2,255	2,255	—
408	—	408	408	—	—	—	—
4,973	—	4,873	4,873	—	100	100	—
13,810	—	13,810	13,810	—	—	—	—
115	—	—	—	—	115	115	—
226	—	—	—	—	226	226	—
996	—	804	804	—	162	162	—
1,734	—	162	162	—	1,572	1,572	—
550	—	470	470	—	80	80	—
580	—	580	580	—	—	—	—
17,808	—	17,808	17,808	—	—	—	—
14,071	—	14,071	14,071	—	—	—	—
1,273	—	1,273	1,273	—	—	—	—
191	—	191	191	—	—	—	—
2,133	—	2,133	2,133	—	—	—	—
140	—	140	140	—	—	—	—

表五二. 二十三年度各省縣市歲入

(七) 察

甲 I 歲入經費總數

總計	經常	臨時
1,039,474	1,039,474	

甲 II 歲出經費總數

總計	經常	臨時
1,027,137	1,027,137	

乙 I 歲入教育經費數

項目	總計	經常	臨時
總計	704,464	593,079	111,385
賦款	117,584	117,584	—
撥款	57,289	57,289	—
生息	11,189	11,189	—
地租	36,095	36,095	—
攤派	88,838	38,288	50,550
公益捐	8,568	8,568	—
毛捐	6,620	6,620	—
自籌款	115,196	115,196	—
地租	34,936	34,936	—
畜稅	11,270	11,270	—
附加稅	21,286	21,286	—
附加稅	25,021	25,021	—
宰稅	8,945	8,945	—
附加稅	28,295	28,295	—
經費	55,782	—	55,782
撥建小學	2,000	—	2,000
撥稅款	11,369	11,369	—
撥租	10,454	10,454	—
撥經費	16,895	16,895	—
補助學款	3,014	3,014	—
補助款	3,053	—	3,053
渠地租	3,524	3,524	—
協助學款	2,552	2,552	—
其他	24,689	24,689	—

項目	總計
總計	709,063
初等教育	
合計	559,623
幼稚園	300
初級小學	454,614
高級小學	104,709
中等教育	
合計	65,383
初級中學	1,200
師範學校	15,520
各類短期職業師範校	33,867
初級職業師範校	14,796
社會教育	
合計	20,863
一般的社教機關	20,503
學校式社教機關	360
各種特別專業費	
合計	19,591
參觀旅費	2,468
獎學金	7,818
教育會費	5,365
小學教員假期講習會	260
選送國術受訓費	113
鄉立小學補助費	1,713
小學董董費	471
競賽會費	180
雜支	1,203
教育行政	
合計	43,603
俸旅購消其	34,496
耗雜支他	4,329
耗雜支他	1,082
耗雜支他	3,283
耗雜支他	413

歲出經費總數與教育經費數

哈爾省

乙II 歲出教育經費數

計		常			時			備註
縣立	補助私立	合計	縣立	補助私立	合計	縣立	補助私立	
688,290	20,773	648,733	627,960	20,773	60,330	60,330	—	配，未經列入全縣歲入歲出經費總數項內，故教費所佔經費總數基數。 查該省各縣歲入教育經費項下，列有鄉村自籌款，鄉校經費及地畝攤派等款（約佔教費收入三分之一強）均係各鄉區自籌支
540,050	19,573	505,823	486,250	19,573	53,800	53,800	—	
300	—	300	300	—	—	—	—	
454,614	—	403,893	403,893	—	50,721	50,721	—	
85,136	19,573	101,630	82,057	19,573	3,079	3,079	—	
64,183	1,200	65,183	63,983	1,200	200	200	—	
—	1,200	1,200	—	1,200	—	—	—	
15,520	—	15,320	15,320	—	200	200	—	
33,867	—	33,867	33,867	—	—	—	—	
14,796	—	14,796	14,796	—	—	—	—	
20,863	—	20,863	20,863	—	—	—	—	
20,503	—	20,503	20,503	—	—	—	—	
360	—	360	360	—	—	—	—	
19,591	—	13,645	13,645	—	5,946	5,946	—	
2,468	—	2,468	2,468	—	—	—	—	
7,818	—	7,118	7,118	—	700	700	—	
5,365	—	592	592	—	4,773	4,773	—	
260	—	80	80	—	180	180	—	
113	—	—	—	—	113	113	—	
1,713	—	1,713	1,713	—	—	—	—	
471	—	471	471	—	—	—	—	
180	—	—	—	—	180	180	—	
1,203	—	1,203	1,203	—	—	—	—	
43,603	—	43,219	43,219	—	384	384	—	
34,496	—	34,496	34,496	—	—	—	—	
4,329	—	3,945	3,945	—	384	384	—	
1,082	—	1,082	1,082	—	—	—	—	
3,283	—	3,283	3,283	—	—	—	—	
413	—	413	413	—	—	—	—	

二十二年度河北省各縣歲入

甲 I 歲入經費總數

總計	經常	臨時
11,333,133	11,333,133	

甲 II 歲出經費總數

總計	經常	臨時
11,333,935	11,333,935	

乙 I 歲入教育經費數

項目	總計	經常	臨時	備註
總計	8,679,333	8,505,497	173,836	區五千九百四十八元
縣田契牙狀田差牲屠各項過學基金其區地基學私其	1,173,026	1,148,549	24,477	區五千九百四十八元
賦稅附加	118,649	115,415	3,234	歲臨四時
附稅附加	309,582	304,824	4,758	歲臨四時
附稅附加	6,913	6,913	—	歲九十一元
附稅附加	64,362	64,362	—	歲九十一元
附稅附加	17,251	17,251	—	歲九十一元
附稅附加	140,467	139,887	580	計五元
附稅附加	109,509	109,509	—	有千零八元
附稅附加	668,723	653,480	15,243	經常八元
附稅附加	8,563	8,563	—	五十六元
附稅附加	100,988	84,322	16,666	百六元
附稅附加	121,950	118,683	3,267	十元
附稅附加	300,112	299,512	600	十元
附稅附加	215,297	205,372	9,925	共五元
附稅附加	2,778,381	2,720,382	57,999	八百三十三元
附稅附加	246,622	246,622	—	八百三十三元
附稅附加	440,394	436,697	3,697	八百三十三元
附稅附加	951,135	944,697	6,438	八百三十三元
附稅附加	63,686	36,734	26,952	五百三十三元
附稅附加	843,723	843,723	—	五百三十三元

項目	總計
總計	8,687,393
初等教育	
合計	6,933,197
幼稚園	3,006
初級小學	5,629,902
高級小學	1,300,289
中等教育	
合計	636,915
初級中學	125,052
師範職業學校	478,442
初級職業學校	33,421
社會教育	
合計	507,875
社會教育機關	7,712
人才訓練機關	207,743
一般的社會教育機關	292,420
各種特別事業費	
合計	116,108
運動會	1,998
展覽會	2,332
教會會費	8,907
獎金	7,239
獎券	5,255
會費	3,092
會費	734
會費	1,930
會費	3,832
會費	3,173
會費	6,396
會費	21,668
會費	49,552
教育行政	
合計	493,298
俸薪	362,078
旅費	14,200
購置	14,256
消耗	69,173
其他	33,591

歲出經費總數與教育經費數

乙 II 歲出教育經費數

計		經 常			臨 時			備 註
縣 立	補助私立	合 計	縣 立	補助私立	合 計	縣 立	補助私立	
8,533,340	154,053	8,589,898	8,453,627	136,271	97,495	79,713	17,782	九千四百二十七元，學校式社教機關十八萬六千三百四十一元，各種特別事業費之其他三萬九千二百二十一元。 本欄各項數目，多包括區鄉款，業經分別計入，區鄉款數目如下，初級小學四百五十五萬六千九百八十一元，小學高級部三十一萬
6,784,455	148,742	6,886,477	6,753,982	132,495	46,720	30,473	16,247	
2,866	140	2,926	2,806	120	80	60	20	
5,512,932	116,970	5,602,763	5,501,621	101,142	27,139	11,311	15,828	
1,268,657	148,742	1,280,788	1,249,555	31,233	19,501	19,102	399	
634,765	2,150	624,929	622,779	2,150	11,986	11,986	—	
122,902	2,150	122,977	120,827	2,150	2,075	2,075	—	
478,442	—	468,960	468,960	—	9,482	9,482	—	
33,421	—	32,992	32,992	—	429	429	—	
504,714	3,161	498,448	496,822	1,626	9,427	7,892	1,535	
7,712	—	7,031	7,031	—	681	681	—	
207,223	520	200,992	200,472	520	6,751	6,751	—	
289,779	2,641	290,425	289,319	1,106	1,995	460	1,535	
116,108	—	94,945	94,945	—	21,163	21,163	—	
1,998	—	1,388	1,388	—	610	610	—	
2,332	—	902	902	—	1,430	1,430	—	
8,907	—	5,428	4,528	—	3,479	3,479	—	
7,239	—	6,457	6,457	—	782	782	—	
5,255	—	4,950	4,950	—	305	305	—	
3,092	—	1,901	1,901	—	1,191	1,191	—	
734	—	629	629	—	105	105	—	
1,930	—	1,690	1,690	—	240	240	—	
3,832	—	3,067	3,067	—	765	765	—	
3,173	—	2,192	2,192	—	981	981	—	
6,396	—	—	—	—	6,396	6,396	—	
21,668	—	20,976	20,976	—	692	692	—	
49,552	—	45,365	45,365	—	4,187	4,187	—	
493,298	—	485,099	485,099	—	8,199	8,199	—	
362,078	—	362,018	362,018	—	60	60	—	
14,200	—	13,088	13,088	—	1,112	1,112	—	
14,256	—	12,681	12,681	—	1,575	1,575	—	
69,173	—	67,349	67,349	—	1,824	1,824	—	
33,591	—	29,963	29,963	—	3,628	3,628	—	

二十三年度河北省各縣歲入

甲 I 歲入經費總數

總計	經常	臨時
11,224,280	11,224,280	

甲 II 歲出經費總數

總計	經常	臨時
11,214,648	11,214,648	

乙 I 歲入教育經費數

項目	總計	經常	臨時	備註
總計	8,641,910	8,502,645	139,265	區三十九縣，臨時元。
縣田賦附加稅	1,133,186	1,115,943	17,243	款臨時元。
附稅附加稅	117,047	115,947	1,100	歲時元。
附加稅紙房	297,669	295,828	1,841	入總萬三千元。
差稅附監	5,930	5,930	—	數，千零二十二元。
屠宰稅	64,894	64,894	—	有經常五元。
牲畜稅	6,190	6,190	—	百，共五百四十七元。
地方捐稅	138,457	138,372	85	萬四千二百六十七元。
各項雜費	98,437	98,437	—	共五萬四千二百六十七元。
過割雜費	588,277	581,068	7,209	共五萬四千二百六十七元。
補生雜費	214	214	—	共五萬四千二百六十七元。
基金雜費	53,795	53,795	—	共五萬四千二百六十七元。
基產雜費	110,595	94,908	15,687	共五萬四千二百六十七元。
其區地基學私其	118,359	116,801	1,558	共五萬四千二百六十七元。
鄉款	289,513	288,913	600	共五萬四千二百六十七元。
攤派	198,708	177,788	20,920	共五萬四千二百六十七元。
派息	2,827,343	2,804,008	23,335	共五萬四千二百六十七元。
攤派	236,855	236,855	—	共五萬四千二百六十七元。
田納	446,564	442,867	3,697	共五萬四千二百六十七元。
生人	953,300	945,189	8,111	共五萬四千二百六十七元。
其他	73,257	46,599	26,658	共五萬四千二百六十七元。
	883,320	872,099	11,221	共五萬四千二百六十七元。

項 目	總 計
總計	8,779,698
初等教育	
合計	6,985,756
幼稚園	4,600
初級小學	5,730,647
高級小學	1,250,509
中等教育	
合計	637,003
初級中學	130,848
師範學校	465,781
初級職業學校	40,374
社會教育	
合計	579,454
社會教育	18,507
人才訓練機關	222,862
一般的社會教育機關	338,085
各種特別事業費	
合計	103,904
運動會	4,223
展覽會	6,133
獎金	9,628
獎券	10,024
會費	7,675
會費	1,806
會費	180
會費	1,750
會費	12,135
會費	3,236
會費	1,185
會費	10,848
會費	35,081
教育行政	
合計	473,581
俸旅購消其	350,740
給費置支他	13,401
雜	12,783
雜	63,089
雜	33,568

歲出經費總數與教育經費數

乙 II 歲出教育經費數

計		常			臨			備註
縣立	補助私立	合計	縣立	補助私立	合計	縣立	補助私立	
8,638,566	141,132	8,675,159	8,545,547	129,612	104,539	93,019	11,520	千五百八十二元，學校式社教機關二十六萬七千四百八十七元，各種特別事業費之其他二萬五千九百七十九元。 本欄各項數目，多包括區鄉款，業均分別計入。區鄉款數目如下：初級小學四百七十四萬五千一百十四元，小學高級部三十六萬二
6,851,158	134,598	6,935,271	6,811,005	124,266	50,485	40,153	10,332	
4,522	78	3,980	3,922	58	620	600	20	
5,625,075	105,572	5,699,123	5,603,763	95,360	31,524	21,312	10,212	
1,221,561	28,945	1,232,168	1,203,320	28,848	18,341	18,241	100	
634,603	2,400	619,088	616,688	2,400	17,915	17,915	—	
128,448	2,400	125,318	122,918	2,400	5,530	5,530	—	
465,781	—	454,033	454,033	—	11,748	11,748	—	
40,374	—	39,737	39,737	—	637	637	—	
575,320	4,134	569,549	566,603	2,946	9,905	8,717	1,188	
18,307	200	16,569	16,569	—	1,938	1,738	200	
221,314	1,548	216,694	215,334	1,360	6,168	5,980	188	
335,699	2,386	336,286	334,700	1,586	1,799	999	800	
103,904	—	82,957	82,957	—	20,947	20,947	—	
4,223	—	2,905	2,905	—	1,318	1,318	—	
6,133	—	3,041	3,041	—	3,092	3,092	—	
9,628	—	5,634	5,634	—	3,994	3,994	—	
10,024	—	7,543	7,543	—	2,481	2,481	—	
7,675	—	6,582	6,582	—	1,093	1,093	—	
1,806	—	758	758	—	1,048	1,048	—	
180	—	180	180	—	—	—	—	
1,750	—	1,450	1,450	—	300	300	—	
12,135	—	9,583	9,583	—	2,552	2,552	—	
3,236	—	1,265	1,265	—	1,971	1,971	—	
1,185	—	—	—	—	1,185	1,185	—	
10,848	—	10,392	10,392	—	456	456	—	
35,081	—	33,624	33,624	—	1,457	1,457	—	
473,581	—	468,294	468,294	—	5,287	5,287	—	
350,740	—	350,740	350,740	—	—	—	—	
13,401	—	12,113	12,113	—	1,288	1,288	—	
12,783	—	12,264	12,264	—	519	519	—	
63,089	—	62,278	62,278	—	811	811	—	
33,568	—	30,899	30,899	—	2,669	2,669	—	

二十二年 度 上 海 市 歲 入 歲

甲 I 歲 入 經 費 總 數

總 計	經 常	臨 時
11,287,205.00	11,287,209.00	

甲 II 歲 出 經 費 總 數

總 計	經 常	臨 時
11,287,209.00	11,287,209.00	

乙 I 歲 入 教 育 經 費 數

項 目	總 計	經 常	臨 時
總 計	1,585,183.59	1,363,977.05	221,206.54
市庫撥款	1,585,183.59	1,363,977.05	221,206.54

項 目	總 合 計
總 計	1,585,178.59
初 等 教 育	
合 計	918,365.52
幼 稚 園	} 918,365.52
短 期 小 學	
初 級 小 學	
小 學 高 級 部	
中 等 教 育	
合 計	160,041.00
初 級 中 學	39,372.00
高 師 範 中 學 校	85,869.00
	34,800.00
社 會 教 育	
合 計	81,932.84
一 般 的 社 教 機 關	48,400.96
學 校 式 社 教 機 關	33,531.88
各 種 特 別 事 業 費	
合 計	9,446.46
教 育 研 究 費	9,446.46
教 育 行 政	
合 計	194,191.23
俸 族 購 消 其	141,960.32
給 費 置 支 他	7,924.93
耗 雜	9,475.04
	12,290.99
	22,539.95

出經費總數與教育經費數

乙 II 歲 出 教 育 經 費 數

計		經 常			臨 時		
市 立	補助私立	合 計	市 立	補助私立	合 計	市 立	補助私立
1,341,885.05	22,087.00	1,363,972.05	1,341,885.05	22,087.00	221,206.54
896,278.52	22,087.00	918,365.52	896,278.52	22,087.00
896,278.52	22,087.00	918,365.52	896,278.52	22,087.00
160,041.00	—	160,041.00	160,041.00	—
39,372.00	—	39,372.00	39,372.00	—
85,869.00	—	85,869.00	85,869.00	—
34,800.00	—	34,800.00	34,800.00	—
81,932.84	—	81,932.84	81,932.84	—
48,400.96	—	48,400.96	48,400.96	—
33,531.88	—	33,531.88	33,531.88	—
9,446.46	—	9,446.46	9,446.46	—
9,446.46	—	9,446.46	9,446.46	—
194,191.23	—	194,191.23	194,191.23	—
141,960.32	—	141,960.32	141,960.32	—
7,924.93	—	7,924.93	7,924.93	—
9,475.04	—	9,475.04	9,475.04	—
12,290.99	—	12,290.99	12,290.99	—
22,539.95	—	22,539.95	22,539.95	—

二十三年度上海市歲入歲

甲 I 歲入經費總數

總 計	經 常	臨 時
10,755,143.00	10,755,143.00	

甲 II 歲出經費總數

總 計	經 常	臨 時
10,755,143.00	10,755,143.00	

乙 I 歲入教育經費數

項 目	總 計	經 常	臨 時
總 計	1,752,026.27	1,542,291.26	209,735.01
市庫撥款	1,752,026.27	1,542,291.26	209,735.01

項 目	總 合 計
總 計	1,752,026.27
初 等 教 育	
合 計	998,955.78
幼 稚 園	} 998,955.78
短 期 小 學	
初 級 小 學	
小 學 高 級	
中 等 教 育	
合 計	213,688.00
初 級 中 學	46,860.00
高 師 範 中 學 校	119,236.00
	47,592.00
社 會 教 育	
合 計	100,238.27
一 般 的 社 教 機 關	57,499.40
學 校 式 社 教 機 關	42,738.87
各 種 特 別 事 業 費	
合 計	9,071.19
教 育 研 究 費	9,071.19
教 育 行 政	
合 計	220,338.02
俸 旅 購 消 其	161,717.11
	13,489.40
	3,337.07
耗 雜	18,728.70
	23,065.74
給 費 置 支 他	

出經費總數與教育經費數

乙 II 歲出教育經費數

計		常			臨 時		
市 立	補助私立	合 計	市 立	補助私立	合 計	市 立	補助私立
1,504,705.26	37,586.00	1,542,291.26	1,504,705.26	37,586.00	209,735.01
961,369.78	37,586.00	998,955.78	961,369.78	37,586.00
961,369.78	37,586.00	998,955.78	961,369.78	37,586.00
213,688.00	—	213,688.00	213,688.00	—
46,860.00	—	46,860.00	46,860.00	—
119,236.00	—	119,236.00	119,236.00	—
47,592.00	—	47,592.00	47,592.00	—
100,238.27	—	100,238.27	100,238.27	—
57,499.40	—	57,499.40	57,499.40	—
42,738.87	—	42,738.87	42,738.87	—
9,071.19	—	9,071.19	9,071.19	—
9,071.19	—	9,071.19	9,071.19	—
220,338.02	—	220,338.02	220,338.02	—
161,717.11	—	161,717.11	161,717.11	—
13,489.40	—	13,489.40	13,489.40	—
3,337.07	—	3,337.07	3,337.07	—
18,728.70	—	18,728.70	18,728.70	—
23,065.74	—	23,065.74	23,065.74	—

二十二年度湖南省歲入歲

甲 I 歲入經費總數

總計	經常	臨時
26,970,431	26,970,431	

甲 II 歲出經費總數

總計	經常	臨時
26,507,269	26,507,269	

乙 I 歲入教育經費數

項 目	總計	經常	臨時
總計	1,974,853	1,974,853	—
地方財產收入	3,330	3,330	—
地方事業收入	79,260	79,260	—
其他收入	7,200	7,200	—
鹽稅附加款	1,258,355	1,258,355	—
省庫	626,708	626,708	—
備註	上列各項數字，係根據本年度決算數。		

項 目	總 計
總計	2,595,396
初等教育	
合計	197,060
幼稚小學	9,917
初小	105,483
高級小	81,660
中等教育	
合計	1,441,459
初高師各初高	449,598
級範	187,738
類級	263,336
師學	11,340
期業	336,177
中學校範校	193,270
高等教育	
合計	512,616
專大其	8,120
科或	404,196
獨學	4,800
外	95,500
社會教育	
合計	63,043
一學	57,603
校	5,440
各種特別事業費	
合計	271,650
貧民義省章	6,000
苦勞務教	40,000
子學	12,000
育協	5,000
軍補	12,000
進會	15,000
考試	480
各成	13,200
各聯	4,000
立學	9,600
校校	5,370
各	49,000
教	100,000
育	
行	
政	
合	109,568
給	75,552
費	1,200
置	912
支	22,544
他	9,360

出經費總數與教育經費數

乙 II 歲出教育經費數

計		經 常			臨 時			備 註
省 立	補助私立	合 計	省 立	補助私立	合 計	省 立	補助私立	
1,878,662	716,734	2,259,696	1,542,962	716,734	335,700	335,700	—	上列各數及歲入歲出經費總數，係根據本年度預算數填列。
123,980	73,080	189,560	116,480	73,080	7,500	7,500	—	
7,817	2,100	9,417	7,317	2,100	500	500	—	
66,203	39,280	100,765	61,485	39,280	4,718	4,718	—	
49,960	31,700	79,378	47,678	31,700	2,282	2,282	—	
961,015	480,444	1,367,459	887,015	480,444	74,000	74,000	—	
171,498	278,100	438,798	160,698	278,100	10,800	10,800	—	
125,994	61,744	177,538	115,794	61,744	10,200	10,200	—	
258,296	5,040	252,336	247,296	5,040	11,000	11,000	—	
—	11,340	11,340	—	11,340	—	—	—	
250,117	86,060	308,177	222,117	86,060	28,000	28,000	—	
155,110	38,160	179,270	141,110	38,160	14,000	14,000	—	
499,696	12,920	394,416	381,496	12,920	118,200	118,200	—	
—	8,120	8,120	—	8,120	—	—	—	
404,196	—	285,996	285,996	—	118,200	118,200	—	
—	4,800	4,800	—	4,080	—	—	—	
95,500	—	95,500	95,500	—	—	—	—	
57,603	5,440	55,043	49,603	5,440	8,000	8,000	—	
57,603	—	49,603	49,603	—	8,000	8,000	—	
—	5,440	5,440	—	5,440	—	—	—	
126,800	144,850	144,850	—	144,850	126,800	126,800	—	
—	6,000	6,000	—	6,000	—	—	—	
—	40,000	40,000	—	40,000	—	—	—	
—	12,000	12,000	—	12,000	—	—	—	
—	5,000	5,000	—	5,000	—	—	—	
—	12,000	12,000	—	12,000	—	—	—	
—	15,000	15,000	—	15,000	—	—	—	
—	480	480	—	480	—	—	—	
13,200	—	—	—	—	13,200	13,200	—	
4,000	—	—	—	—	4,000	4,000	—	
9,600	—	—	—	—	9,600	9,600	—	
—	5,370	5,370	—	5,370	—	—	—	
—	49,000	49,000	—	49,000	—	—	—	
100,000	—	—	—	—	100,000	100,000	—	
109,568	—	108,368	108,368	—	1,200	1,200	—	
75,552	—	75,552	75,552	—	—	—	—	
1,200	—	—	—	—	1,200	1,200	—	
912	—	912	912	—	—	—	—	
22,544	—	22,544	22,544	—	—	—	—	
9,360	—	9,360	9,360	—	—	—	—	

出經費總數與教育經費數

乙 II 歲出教育經費數

計		常			臨			備註
省立	補助私立	合計	省立	補助私立	合計	省立	補助私立	
2,137,728	687,324	2,381,622	1,694,298	687,324	443,430	443,430	—	上列各數及歲入歲出經費總數，係根據本年度預算數填報。
126,218	75,390	194,108	118,718	75,390	7,500	7,500	—	
8,043	2,100	9,643	7,543	2,100	500	500	—	
67,118	40,610	103,010	62,400	40,610	4,718	4,718	—	
51,057	32,680	81,455	48,775	32,680	2,282	2,282	—	
1,012,849	469,100	1,407,949	938,849	469,100	74,000	74,000	—	
157,710	251,920	398,730	146,810	251,920	10,900	10,900	—	
159,927	70,640	220,467	149,827	70,640	10,100	10,100	—	
265,668	8,180	262,848	254,668	8,180	11,000	11,000	—	
—	11,340	11,340	—	11,340	—	—	—	
272,883	88,860	333,743	244,883	88,860	28,000	28,000	—	
156,661	38,160	180,821	142,661	38,160	14,000	14,000	—	
633,296	6,424	421,520	415,096	6,424	218,200	218,200	—	
—	1,624	1,624	—	1,624	—	—	—	
528,196	—	309,996	309,996	—	218,200	218,200	—	
—	4,800	4,800	—	4,800	—	—	—	
105,100	—	105,100	105,100	—	—	—	—	
93,389	5,440	83,099	77,659	5,440	15,730	15,730	—	
93,389	—	77,659	77,659	—	15,730	15,730	—	
—	5,440	5,440	—	5,440	—	—	—	
126,800	130,970	130,970	—	130,970	126,800	126,800	—	
—	6,000	6,000	—	6,000	—	—	—	
—	33,020	33,020	—	33,020	—	—	—	
—	12,000	12,000	—	12,000	—	—	—	
—	6,000	6,000	—	6,000	—	—	—	
—	15,000	15,000	—	15,000	—	—	—	
—	480	480	—	480	—	—	—	
—	5,000	5,000	—	5,000	—	—	—	
13,200	—	—	—	—	13,200	13,200	—	
4,000	—	—	—	—	4,000	4,000	—	
9,600	—	—	—	—	9,600	9,600	—	
—	4,470	4,470	—	4,470	—	—	—	
—	49,000	49,000	—	49,000	—	—	—	
100,000	—	—	—	—	100,000	100,000	—	
145,176	—	143,976	143,976	—	1,200	1,200	—	
105,660	—	105,660	105,660	—	—	—	—	
1,200	—	—	—	—	1,200	1,200	—	
4,212	—	4,212	4,212	—	—	—	—	
24,744	—	24,744	24,744	—	—	—	—	
9,360	—	9,360	9,360	—	—	—	—	

二十二年 度 湖 南 省 各 縣 市

I 歲 入 教 育 經 費 總

項 別	總 計	縣 市 有	區 鄉 有	百 分 比
總 計	5,531,083	2,240,625	3,290,458	100.00
田賦附加及月息	1,442,058	1,190,392	251,666	26.07
酒 稅 附 加	18,153	7,856	10,297	0.33
契稅附加及中捐	151,949	104,087	47,862	2.75
屠 宰 稅	183,235	91,786	91,449	3.31
畝 捐	531,717	99,808	431,909	9.61
股 實 捐	87,666	—	87,666	1.59
祠 產 提 款	734,041	300	733,741	13.27
廟 寺 產 提 款	460,745	22,712	438,033	8.33
其他公私會積提款	293,641	4,800	288,841	5.31
學 產 收 入	798,407	432,810	365,597	14.43
各 種 補 助 費	107,101	24,691	82,410	1.94
雜 捐 及 雜 稅	306,312	126,318	179,994	5.54
學 費	180,419	61,979	118,440	3.26
其 他 收 入	235,639	73,086	162,553	4.26

及區鄉歲入歲出教育經費數

II 歲出教育經費數

項 別	總 計	縣 市 有	區 鄉 有	百 分 比
總 計	5,987,625	2,445,070	3,542,555	100.00
中 學 校 經 費	236,711	227,591	9,120	3.95
師 範 學 校 經 費	180,930	178,510	2,420	3.02
初 級 職 業 學 校 經 費	255,615	157,319	98,296	4.27
小 學 及 幼 稚 園 經 費	2,678,266	832,783	1,845,483	44.73
社 會 教 育 經 費	157,454	102,071	55,383	2.63
義 務 教 育 經 費	1,527,354	254,182	1,273,172	25.51
教 育 行 政 經 費	571,299	380,869	190,430	9.54
其 他 教 育 經 費	379,996	311,745	68,251	6.35

據該省教育廳呈稱：「二十二年度教育經費之調查，於未奉到部令前，業經由廳另製表格令頒各縣市填報在卷。即據各縣市陸續實報，致不復再將部頒表格令發更造」故本年度未能依照部定表式填報。

本表係長沙等六十七縣市彙報之數，尚有乾城，桂陽，沅江，桑植，龍山，永順，祁陽，岳陽，臨湘等九縣未據填報。

二十三年度湖南省各縣市歲入

甲 I 歲入經費總數

總計	經常	臨時
82,139,892	82,139,892	

甲 II 歲出經費總數

總計	經常	臨時
83,423,308	83,423,308	

乙 I 歲入教育經費數

項 目	總計	經常	臨時
總計	1,865,182	1,766,835	98,347
田賦附加及月息	954,493	926,981	27,512
菸酒稅附加及中	5,445	5,403	42
屠宰稅附加及中	75,021	75,021	—
屠宰稅附加及中	89,104	89,104	—
廟產提款	128,287	113,112	15,175
寺廟產提款	2,184	2,184	—
學產收入	361,134	333,135	27,999
各種補助費	34,850	29,200	5,650
其他公私會積提款	1,716	1,716	—
雜捐及雜稅	140,993	140,993	—
雜稅收入	37,343	37,343	—
其他收入	34,613	12,644	21,969

項 目	總 合 計
總計	2,083,436
初等教育	
合 計	1,086,729
幼 稚 園	6,534
初 級 小 學	619,746
小 學 高 級 部	460,449
中等教育	
合 計	405,758
初 級 中 學	128,854
高 級 中 學	2,884
師 範 學 校	148,456
各 類 短 期 師 範	41,546
初 級 職 業 學 校	84,018
社會教育	
合 計	74,839
社教人才訓練機關	2,395
一般的社教機關	49,748
學校式社教機關	22,696
各種特別事業費	
合 計	254,839
教育行政	
合 計	261,271
俸 給	184,636
旅 費	8,066
購 置	12,742
消 耗 雜 支	30,941
特 別	24,886

歲出經費總數與教育經費數

乙 II 歲出教育經費數

計		經常			臨時			備註
縣市立	補助私立	合計	縣市立	補助私立	合計	縣市立	補助私立	
1,798,336	285,100	1,864,152	1,598,981	265,171	219,284	199,355	19,929	歲入歲出經費總數，有乾城，臨澧，郟縣等三縣，以無從查填，未據填報。表列各種特別事業費，因各縣市所填名目繁多，不便歸類，故僅填其總數。
840,274	246,455	1,032,060	799,292	232,768	54,669	40,982	13,687	
6,282	252	6,195	5,943	252	339	339	—	
437,946	181,800	590,877	417,264	173,613	28,869	20,682	8,187	
396,046	64,403	434,988	376,085	58,903	25,461	19,961	5,500	
376,915	28,843	389,527	362,254	27,273	16,231	14,661	1,570	
116,868	11,986	123,747	111,831	11,916	5,107	5,037	70	
700	2,184	2,884	700	2,184	—	—	—	
145,716	2,740	145,071	142,321	2,740	3,385	3,385	—	
41,146	400	37,502	37,102	400	4,044	4,044	—	
72,485	11,533	80,323	70,290	10,033	3,695	2,195	1,500	
67,669	7,170	68,115	62,985	5,130	6,724	4,684	2,040	
2,395	—	2,095	2,095	—	300	300	—	
46,213	3,535	44,259	42,069	2,190	5,489	4,144	1,345	
19,061	3,635	21,761	18,821	2,940	935	240	695	
252,207	2,632	121,360	121,360	—	133,479	130,847	2,632	
261,271	—	253,090	253,090	—	8,181	8,181	—	
184,636	—	184,636	184,636	—	—	—	—	
8,066	—	6,512	6,512	—	1,554	1,554	—	
12,742	—	11,558	11,558	—	1,184	1,184	—	
30,941	—	29,448	29,448	—	1,493	1,493	—	
24,886	—	20,936	20,936	—	3,950	3,950	—	

二十三年度湖南省各縣市區鄉

甲 I 歲入經費總數

總計	經常	臨時
89,436,015	89,436,015	

甲 II 歲出經費總數

總計	經常	臨時
89,511,461	89,511,461	

乙 I 歲入教育經費數

項 目	總計	經常	臨時
總計	3,122,148	3,004,281	117,867
田賦附加稅及中	120,465	120,465	—
菸酒附加稅及中	4,291	4,291	—
契稅附加稅及中	15,310	7,150	8,160
屠宰稅附加稅及中	66,374	66,374	—
畝捐稅	304,893	294,508	10,385
實業捐	36,415	17,713	18,702
祠廟產提助捐款	225,997	224,717	1,280
寺廟產提助捐款	206,445	205,155	1,290
各種補助費	1,045,529	1,043,529	2,000
其他補助費	107,638	107,638	—
其他收入	155,454	150,404	5,050
其他收入	296,053	253,407	42,646
其他收入	73,614	50,831	22,783
其他收入	403,670	398,099	5,571
備 註	本省共七十六縣市，內有臨武，汝城，嘉禾，靖縣，辰谿，保靖，乾城七縣，區鄉不自籌款，故無教育經費收支之填報。		

項 目	總 合 計
總計	2,871,335
初等教育	
合計	2,557,706
幼稚園	556
初級小學	2,147,768
小學高級部	409,382
中等教育	
合計	77,405
初級中學	31,120
師範學校	27,426
初級職業學校	18,859
社會教育	
合計	34,069
社教人才訓練機關	870
一般的社教機關	8,000
學校式社教機關	25,199
各種特別事業費	
合計	58,867
教育行政	
合計	143,288
俸給	75,138
旅費	5,284
購置	11,699
消耗雜支	36,742
特別	14,425

歲入歲出經費總數與教育經費數

乙 II 歲出教育經費數

計		經 常			臨 時			備 註
區鄉立	補助私立	合 計	區鄉立	補助私立	合 計	區鄉立	補助私立	
2,779,275	92,060	2,759,859	2,673,389	86,470	111,476	105,886	5,590	表各縣歲入歲出教育經費總數，除有平江、安仁、茶陵、祁陽、武岡、溆浦、永綏、漢壽、郴縣、衡縣等十縣，由縣仿照市表填報外，其餘各縣，因各區鄉所填名目繁多，不便歸類，故僅填其總數。
2,466,849	90,857	2,488,892	2,403,015	85,877	68,814	63,834	4,980	
276	280	516	276	240	40	—	40	
2,091,071	56,697	2,095,432	2,042,595	52,837	52,336	48,476	3,860	
375,502	33,880	392,944	360,144	32,800	16,438	15,358	1,080	
76,694	711	76,210	75,999	211	1,195	695	500	
31,120	—	31,120	31,120	—	—	—	—	
27,426	—	27,426	27,426	—	—	—	—	
18,148	711	17,664	17,453	211	1,195	695	500	
33,909	160	32,800	32,640	160	1,269	1,269	—	
870	—	870	870	—	—	—	—	
8,000	—	7,399	7,399	—	601	601	—	
25,039	160	24,531	24,371	160	668	668	—	
58,867	—	21,405	21,405	—	37,462	37,462	—	
142,956	332	140,552	140,330	222	2,736	2,626	110	
75,138	—	75,138	75,138	—	—	—	—	
5,174	110	4,532	4,532	—	752	642	110	
11,699	—	10,501	10,501	—	1,198	1,198	—	
36,520	222	36,680	36,458	222	62	62	—	
14,425	—	13,701	13,701	—	724	724	—	

