BULLETIN COMMERCIAL.

NOUVELLE-ORLEANS.

REVUE DE LA SEMAINE.

Vendredi soir, 17 avril.

[illegible]

ETAT DU COTON.

[illegible]

CLASSIFICATION DE LIVERPOOL.

[illegible]

ETAT DU TABAC.

[illegible]

LISTE MARITIME.

Port de la Nouvelle-Orléans.

Expédiés hier.

[illegible]

Arrivés hier.

[illegible] Morrison, New York.

[illegible] Pratt, New York.

[illegible]

Montant le Fleuve.

[illegible] Boston.

[illegible] Lawson, New York.

Passagers.

[illegible] venant de Liverpool—92 [illegible]

Liste des bateaux à vapeur partant Aujourd'hui.

[illegible]

Départs des steamers pour l'Europe.

[illegible]

Pommade pour faire pousser les cheveux.

Mme JOURDAN,

rue Ste Anne, entre Bourbon et Dauphine,

O[illegible] de Nouvelle-Orléans pour [illegible] trouver un acquéreur [illegible] pommade. La vertu que ce [illegible] de la chevelure à obtenu [illegible] sous bonne affaire. 27 mars—6b.

Changement de Domicile. VICTOR BOUTROUX, CHAPELIER, Rue Royale, No 122,

entre les rues Toulouse et St-Louis.

V[illegible] à transporter son domicile au No 122 [illegible]

Chapeaux de soie, hommes, enfants et enfants,

do castor noir et gris,

do de sumer, do de

Casquettes velour, gris, avec rubans pour [illegible]

P[illegible] De Barclay, Perkins & Co, Londres—25 [illegible] pipes, dans bouteilles, en [illegible]

A vendre par MENTE & GRIMA, 72, rue Gravier

AMUSEMENTS.

Théâtre d'Orléans.

Samedi, 18 avril 1857.

3e représentation de LE TROVATORE, grand opéra en 4 actes, de Verdi.

Théâtre St-Charles.

Samedi, soir, 18 avril 1857.

Le Rand et les [illegible] présentation de MATHILDE—Première représentation de LE SOLDAT [illegible] seconde représentation de LES NYMPHES.

Théâtre de la Gaité.

Samedi, soir, 18 avril.

La Grande Troupe Italienne de Signor CORRADI SETTI, composée de 25 artistes distingués, jouera pour la troisième fois à la Nile Orleans, dans le grand opéra de Verdi,

IL TROVATORE.

M. CORRADI SETTI a l'honneur d'annoncer au public qu'il a engagé, pour quatre représentations, le Signor MARTINO TIBERINI qui remplira, mardi 21 avril, le rôle d'Edgardo dans Lucie de Lammermoor —Signora CLAUDINA CAIROLI jouera pour la première fois à la Nouvelle-Orléans le rôle de Lucie.

Avis.—Les entrées de faveur sont entièrement suspendues, excepté celles de la Presse.

Prix d'entrée.

Loges particulières, chacune.......$3 à $25

Premières et Parquet.......1 00

Cercle.......1 00

Troisième Cercle.......50

Personnes de couleur.......25

Avis—On peut retenir des places pour une ou le reste des représentations. Le contrôle est ouvert tous les jours, de 9 heures et demie du matin à 4 heures de l'après-midi.

Amphithéâtre et Musée

DE SPALDING ET ROGERS,

Encoignure de Charles et Commercial Place.

Les Jeunes comédiens de Marsh, formant une troupe de quarante-trois petits acteurs—dans représentation.

Représentation à midi.

BEAUTY AND THE BEAST.

CE SOIR, 18 avril,

Bénéfice de Mlle JEANNIE.

BEAUTY AND THE BEAST.—Le spectacle se terminera par PERFECTION.

Prix d'entrée, 50 cts pour toutes les parties de la salle, pas de moitié prix. Loges de gens de couleur, de 50 à $1; pour une place, 50 cts.

Les sièges sont retenus deux jours à l'avance. Le bureau est ouvert à 10 heures précises.

Représentation tous les SAMEDIS, A MIDI

Musée de M. Troye.

GALERIE DE TABLEAUX.

Vues de l'Orient.—La mer Morte, &c., &c.

CES chefs d'œuvre de peinture sont actuellement exposés au cabinet de lecture de la salle des Odd-Fellows, et les recettes seront exclusivement consacrées à un but charitable.

A part leur mérite artistique, ces peintures se recommandent, par leur mérite même, à tous les disciples du Christ.

Heures d'exhibition—de 10 heures A M à 10 P M.

Prix d'entrée—50 cents. 15av

Le célèbre et magnifique

PANORAMA DE LA CALIFORNIE

DU CAPT. TODD

Sera exposé à l'ARMORY HALL, No 87 rue du Camp, à partir de lundi soir, 13 avril, à 7 heures et demie.

Le mercredi et le samedi après midi, à 3 heures.

C'est une occasion pour les personnes qui désirent les scènes de la terre de [illegible] les privations et les misères de ceux qui cherchent la fortune.

Pour plus de détails, voir les petites affiches.

Le plus beau spectacle de la saison.

Musée de Vannuchi,

No 107, rue St-Charles.

DERNIER MOIS.

Allez voir son nouveau et magnifique groupe,

LE JUGEMENT DU CHRIST!!

Composé de trente-deux statues de grandeur naturelle, mues par la machine, le fruit d'un immense travail.

Il y a également dans ce bel établissement les célèbres groupes suivants:

LA CENE, composée de treize statues

LA CHAMBRE MORTUAIRE, quatre figures.

LES HEROS DE LA CRIMEE et les MONARQUES DE L'EUROPE, de six statues chacun.

WASHINGTON TRAVERSANT LE PONT à Trenton, composé de seize statues.

Et vingt sept autres statues de personnages célèbres.

Un grand nombre de cosmoramas, de curiosités, &c.

Le Musée est ouvert de 10 heures du matin à 10 heures du soir.

Prix d'entrée, 50 cts. Les enfants et les domestiques paient moitié prix. 10 avr

Avec l'autorisation de la M. W. Grand-Loge de la Louisiane.

L'anniversaire des I. O. O. F. des Etats Unis sera célébré par un

Grand Bal paré et masqué,

AU ODD-FELLOWS HALL,

LUNDI 27 du courant (l'Anniversaire étant le dimanche 26)

La salle sera magnifiquement décorée avec les bannières des différentes Loges et les emblèmes de l'Ordre.

Directeurs:

Geo W Race, grand maître élu; Edward Pilsbury, grand maître; Howard Millspaugh, député-grand-maître, Auguste Buque, grand-gardien; Henry G Stetson, James Stockton, John Crickard, Charles B Emerson, H Williams, George W Shaw et Thomas B Shields, passé grands maîtres, James O Nixon, passé grand-représentant; [illegible]

Patronnesses: [illegible]

Le professeur Vegar a eu l'obligeance de s'offrir comme directeur et chef d'orchestre.

Comité d'invitation—Comité de réception et comissaires.

On peut s'adresser, pour les invitations pour les dames, à l'un des membres du comité, [illegible]

Les personnes qui n'appartiennent pas à l'Ordre, pourront se masquer ou se travestir; mais les frères sont priés de se présenter non masqués, et les insignes du rang qu'ils ont atteint dans l'Ordre.

Toutes les personnes masquées seront priées, par le comité de réception, de se démasquer avant d'entrer dans la salle.

Prix du billet: $3 — A vendre par les Directeurs ou par le Secrétaire, au bureau de la salle, au magasin de MM. Felt & Stetson, No 54 rue du Camp, à la librairie de J. C. Morgan, Exchange Place, à côté du bureau de Poste. 10 av—jusq 27

BAL TRAVESTI D'ENFANTS

Au Odd-Fellows Hall.

M J. VEGAS annonce respectueusement à ses amis et au public que son troisième et dernier bal d'enfants aura lieu VENDREDI, 24 du courant, au Odd-Fellows Hall. Ses élèves danseront en cette occasion les nouvelles danses à caractères pour les enfants, et pour la seconde fois au Odd Fellows Hall, le nouveau quadrille de Lancier et la danse du Maypole.

Le bal commencera à 7 heures du soir et se terminera à 10 heures, puis viendra le bal des jeunes gens.

Prix d'entrée:

Pour les dames et les enfants qui ne sont pas élèves.......Entrée gratuite.

pour les messieurs.......$1 50.

Pour les élèves.......Admis gratuite.

Les dames et les enfants qui désirent pas être invités, sont priés de s'adresser à M. Vegas, au Odd Fellows Hall. Les billets pour messieurs sont à vendre aux magasins de musique, et au bureau de la salle, le soir du bal.

On ne sera pas admis sans le billet qui devra être présenté à la porte. 6av—jusq 24

AVIS.

BUREAU DU VERITAS LLOYD FRANÇAIS.

LE soussigné ayant été nommé inspecteur spécial pour la ville de la Nouvelle Orléans et les environs, par le Bureau du Veritas ou Lloyd Français, est prêt à inspecter les navires, pour la classification, d'après les règlements de ce Bureau.

La grande circulation du Veritas et la grande influence qu'il exerce non seulement sur le continent d'Europe, mais encore en Angleterre, aux Indes et en Chine, devrait engager tous les propriétaires de navires à les faire inscrire exactement dans ses colonnes.

On peut se procurer (sans frais) des exemplaires des règlements ainsi que le tableau des prix d'inspection et de certificats, en s'adressant au bureau du soussigné, encoignure des rues Camp et Commune, au-dessus du Bureau du Sun Mutual Insurance Company.

Nouvelle-Orléans, 26 janvier 1857.

26 janv—3m RICHARD L. ROBERTSON

BOUILLOIRE A VAPEUR DE FOWLER.

Patentée le 30 septembre 1856.

CETTE bouilloire permet de faire une grande économie de combustible, occupe très peu de place et, lorsqu'elle a besoin, se répare facilement et ne coûte pas plus que la bouilloire ordinaire.

Nlle-Orléans, 5 décembre 1856

Je certifie que nous nous servons jusqu'ici des bouilloires à deux cylindres, de 32 pieds de long et 34 pouces de diamètre, pour faire fonctionner une presse à coton de Tyler de 36 pouces. La consommation de charbon était de douze barils par jour. Nous nous servons maintenant d'une des bouilloires à vapeur patentées, de M. D. H. Fowler; elle fait parfaitement l'ouvrage et ne consume que cinq barils de charbon par jour, ce qui est une économie de sept barils par jour. Je la considère comme la bouilloire la plus économique qu'il y ait en ce moment et le croit qu'il est de l'intérêt de ceux qui se servent de la vapeur de l'adopter. Les personnes intéressées à économiser le combustible peuvent se convaincre de ce fait en venant au "Levee Steam Cotton Press" où la bouilloire fonctionne aujourd'hui.

H. STREAM.

Je partage entièrement l'opinion de M. Stream, ingénieur de la compagnie. J'ai mesuré la quantité de charbon qu'il a fallu pour faire fonctionner la bouilloire. F. J. FORSTALL,

Secrétaire du "Levee Steam Cotton Press."

Pour les détails relativement aux droits individuels et aux droits de fabriquer et de vendre, s'adresser au soussigné, No 171, rue Hospital, où un fac-simile des bouilloires de toutes espèces [illegible]

28 janv—3m DAVID H. FOWLER.

PIANOS.

26, rue Royale.

QUATRE MEDAILLES D'OR

Ont été décernées à

J. FAIVRE,

A l'Exposition Universelle de Paris, 1855, pour son Invention Américaine

DU SPAULDING EN FER, breveté.

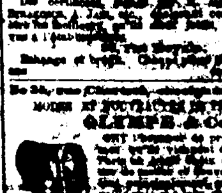

Des certificats [illegible]

26, rue Royale.

Echange et crédit. [illegible]

No 34, rue [illegible]

MODES ET NOUVEAUTES DE PRINTEMPS.

OLEMPE & Co.

ONT l'honneur de prévenir les dames [illegible]

OLEMPE & Co. [illegible] rue de Chartres

1 avril

FABRICANT

J. B. GUIMBAUD.

[illegible] Dames, Messieurs, les amis et le public, que l'on [illegible]

JAMES SYME, [illegible]

Echange, réparations et accords. 13av—3ps

Steamers

[illegible] FRANÇOIS [illegible] Pierre, partira [illegible] pour le Havre tou[illegible] à la Havane, le [illegible] du matin.

20 d'entrepont (fourniture de l'équipage). 120

S'adresser pour passage à

Ed. DUPASSEUR & Co.

Jour de départ, MARDI, 21 avril, à midi.

Compagnie des steamers du Sud — POUR GALVESTON, directement.—Ligne de la malle des E-U.—Le nouveau et magnifique steamer [illegible], commandant Henry [illegible]

Pour fret ou passage, s'adresser à

HARRIS, MORGAN & CO, au pied de la rue Julia.

[illegible] 13 avril

Steamer Texas. [illegible]

Jour de départ, JEUDI 23 AVRIL, à 8 heures précises du matin.

Compagnie des steamers du Sud.

POUR BRAZOS SANTIAGO via GALVESTON ET INDIANOLA.—Le nouveau et magnifique steamer GENERAL RUSK, commandant T. Forbes, partira comme il est dit ci-dessus.

Pour fret ou passage, ayant de beaux emménagements, s'adresser à bord ou à

HARRIS, MORGAN & Co.

As bas de la rue Julia.

Les expéditeurs [illegible]

Il sera pris de fret pour Brazos Santiago, mais il n'en sera pas pris pour Galveston ou Indianola.

Jour de départ, DIMANCHE 19 AVRIL, à 8 h. A. M.

Compagnie des steamers du Sud—POUR GALVESTON ET INDIANOLA — ligne de la Malle des Etats-Unis.—Le nouveau et magnifique steamship MEXICO, commandant W. Rathburn, partira comme il est dit ci-dessus.

Pour fret ou passage, ayant d'excellents emménagements, s'adresser à bord ou à

HARRIS, MORGAN & Co, au pied de la rue Julia, en face du débarcadère des steamships.

Les consignataires de cette Ligne prieront de [illegible] Les expéditeurs devront [illegible] pas signé d'autres. 14 av

Départ pour la Californie,

Jour de départ: LUNDI, 20 avril, à 8 heures précises du matin.

Pour la Californie via la Havane, Aspinwall et Panama.—Le steamer PHILADELPHIA, capitaine A. G. Gray, partira de son wharf, vis-à-vis la rue St Joseph, comme il est dit ci-dessus, avec les passagers et les malles des Etats-Unis. Il se rendra à la Havane avec le steamship GRANADA et à Panama avec le steamship JOHN L. STEVENS. Les jours de départ auront lieu à l'avenir le 5 et le 20 de chaque mois, de ce port via la Havane. On peut se procurer des billets pour tout le parcours, au bureau de

8 av ARMSTRONG, HARRIS & CO, 46, rue Natchez.

Ligne de steamships de la malle des E.-U.

Jour de départ: LUNDI, 20 avril, à 8 heures précises du matin.

POUR NEW YORK, CHARLESTON, KEY WEST et la HAVANE.—Pour New York par la voie de la Havane. Le magnifique vapeur PHILADELPHIA, commandé par le capitaine A. G. Gray, partira du wharf situé au pied de la rue ST-JOSEPH pour New-York, par la voie de la Havane, dimanche, 5 avril à 8 heures précises du matin, avec la malle et les passagers. Là steamer se reliera, à la Havane avec le steamer ISABEL, pour Charleston, via Key West. Pour fret ou passage, s'adresser au bureau de la Compagnie, No 72, rue des Magasins.

8 av JENNINGS, LAUGHLAND & Co. Agents

Passagers de chambre pour New-York. $50.

LIGNE DE LA MALLE DES ETATS-UNIS

Une fois par semaine.

Les nouveaux et magnifiques steamers

AUGUSTA, 1500 do de M. S. Woodhull,

FLORIDA, 1300 do de Isaac Crowell,

ALABAMA, 1300 do de G. R. Schenck,

PARTIRONT DE SAVANNAH

TOUS LES SAMEDIS.

Ces trois steamers comptent parmi les plus grands de la côte et il n'y en a pas qui les surpasse sous le rapport de la vitesse, de la sécurité et du confort. Ils font le voyage en cinquante à soixante heures et sont commandés par des officiers expérimentés, prudents et polis. Les chambres sont belles et offrent tous les avantages possibles pour un voyage à New York.

Passagers de chambre pour New York $45

do d'entrepont do $

AGENTS:

PADELFORD, FAY & co , à Savannah.

SAM'L L. MITCHILL, 13, Broadway, N Y

Jour de départ—tous les mercredi et dimanche, de l'extrémité du chemin de fer des Opelousas.

Ligne de steamships du chemin de fer des Opelousas et de Vanderbelt.

Par la voie de la baie de Berwick—En 24 heures.

Le steamship GALVESTON, commandant David Wilson, partira de l'extrémité du chemin des Opelousas, [illegible] et dimanche, à l'arrivée du [illegible]

Pour passage jusqu'à Galveston, s'adresser au bureau du chemin de fer, au coin des rues St. Pierre et Levée, en face de la Place Jackson.

Cette ligne prendra du fret pour Galveston, au débarcadère de la Compagnie, au pied de la rue St. Louis, aux taux des steamers.

9 avril A. B. SEGER, Vice Président

Passage pour le Havre via Liverpool

Partant le 1er mai.

Le navire am de 1re cl. Wm. D. PRESCOTT, capt. Batchelder, très fin voilier, partira comme ci dessus, et prendra des passagers de seconde chambre et d'entrepont, qu'il réexpédiera par steamer, à son arrivée à Liverpool au Havre; le trajet s'effectue en 30 heures. Pour plus amples renseignements, s'adresser à bord, poteau No 38, Troisième District, ou à

14 av BAXTER, LOVELL & Co.

LIVERPOOL—Le nouveau sav. am. OLIVER MOSES, 1re c; capt. Otis, partira incessamment. Pour fret de farine ou de coton, s'adresser à BAXTER, LOVELL & Co

BORDEAUX—La barque am. A. C. ADAMS, [illegible] capt. Hemingway, partira sous peu. Pour reste fret ou passage s'adresser à

18av BAXTER LOVELL & Co

POUR BORDEAUX—Le navire français LOUISIANE, capitaine Jules de Beaujour, ayant la majeure partie de son chargement engagé, partira sous peu. Pour complément de fret et passage, s'adresser au capitaine à bord, ou à

14 avril V & F. MAGNAN, 20 rue St Louis

BREME—Le navire bremois [illegible], 1re c, capt. Meyerdierck, partira sous peu. Pour reste de fret s'adresser à

BAXTER, LOVELL & Co.

Pour passage, beaux emm, s'ad. au capitaine.

LE HAVRE—Le nav. am. SHAWMUT, 1re c, capt. Higgins, partira incessamment. Pour fret s'adresser à BAXTER, LOVELL & Co.

Pour passage (excellents emménagements) s'adresser au capitaine, à bord. 9av

LIVERPOOL—Le nav. am. NORTH AMERICAN, 1re c., capt. Clark, partira incessamment. Pour fret de 300 balles de coton, s'adresser à BAXTER, LOVELL & Co

GENES—Le nav. am. CAMDEN, 1re c., capt Bolles, partira sous peu. Pour reste du fret, s'adresser à BAXTER, LOVELL & Co

LIVERPOOL—Le nav. am. [illegible], 1re c., capt. J. W. Norcross, partira incessamment. Pour reste de fret, s'adresser à

9av BAXTER, LOVELL & CO

ANVERS—Le nav. am. [illegible], 1re c., capt. [illegible], partira sous peu. Pour le reste du fret, s'ad. à BAXTER, LOVELL & Co.

Pour passage, s'ad. à bord de [illegible] 3 avril

BERGEN (Norwège)—Le brick norwégien AUGUSTE, capt. Beck, partira sous peu. Pour fret s'adresser à BAXTER, LOVELL & Co

GLASGOW—Le navire am. RUME 1re classe, capt. Lincoln, partira incessamment. Pour reste du fret, s'adresser à

1avril BAXTER, LOVELL & Cie.

LIVERPOOL—Le nouveau nav. am. MERCINA, 1re c., capt. Bell, partira incessamment. Pour reste de fret, s'adresser à

30 mars BAXTER, LOVELL & Co

LE HAVRE—Le nav. am. SEPH BRAGGUE, 1re c, capt. Melcher, partira incessamment. Pour fret de 300 balles de coton, s'adresser à

10 mars BAXTER, LOVELL & Co

FRUITS au jus—60 caisses fruits assortis au jus, attendues par le navire Our Union, de Bordeaux et à vendre par

O. VALETON & Co, 26, Tchoupitoulas.

FROMAGE—25 caisses fromage forme d'ananas, en débarquement du navire Logan.

Riz—10 tiercons riz de la Caroline, en débarquement du navire Harriett et Frances;

Pommes sèches—300 barils pommes du nord, en magasin;

Pêches sèches—100 barils pêches du nord, en magasin;

Fèves—100 barils fèves blanches du nord et de l'ouest, en magasin;

Pois de la Caroline—500 sacs pois de la Caroline du Sud, en magasin;

Pommes de terre—200 barils pommes de terre du nord, en magasin;

[illegible]

Fèves rouges—50 barils, en magasin.

A vendre par DONNELLY, BEZZINA & CO, 11av 25, Tchoupitoulas

EN débarquement du navire Louisiane, de Bordeaux:

25 barriques vin rouge pour famille

25 [illegible] cognac

30 [illegible] fruits au jus

[illegible] cercles de 5, 6, 7 pieds

20 caisses fruits assortis à l'eau de vie

A vendre par MENTE & GRIMA, 11 av 72 rue Gravier

G. LAVIE,

26, rue St-Charles.

[illegible]

Sources minérales de St. Amand

[illegible]

M A. DARBANTEL, propriétaire de [illegible]

[illegible]

EAU DE BEAUTE [illegible]

20 [illegible] vendre par BERNARD TURPIN,

Marchandises

HAMBURG [illegible]

[illegible]

Gros de Naples couleurs, Florence et Marceline couleur

COUTILS [illegible], ALPACAS, Orléans, Bombazines [illegible]

GINGHAMS, COTONADES, LINTAGES, [illegible]

MOUCHOIRS [illegible]

[illegible]

A. Stauzemegger & Emerod,

NO 67, RUE DE CHARTRES,

ENTRE BIENVILLE ET DOUANE,

APPELLENT l'attention particulière des acheteurs sur leur grand assortiment de marchandises de printemps, et d'autres articles convenables pour ce marché. Il se compose de:

BAREGE imprimé et uni pour robes et robes

JACONATS, guinghams, tarlatans, piqués, percale [illegible]

MOUSSELINE unie et imprimée, brodée, à ramages et à bouquets, à la Jacquard, à raies et à petits carreaux; mousseline et bretelles pour mousquetaires.

ROBES en barège, haute nouveauté, en mousseline blanche et couleurs, à bayadère et à volants, &c.

COUTIL, uni et fantaisie.

SOIERIES—Gros du Rhin noir et en couleurs, lustrine, gros favori et gros de Zurich, satin de Chine et Florence.

BRODERIES fines et anglaises, telles que manches, cols, chemisettes, entre-deux, manchettes [illegible]

RIDEAUX brodés sur mousseline et tulle, rideaux Jacquard.

RUBANNERIE—Rubans Gros de Naples fantaisie, satin uni, velours noir, galons et garnitures.

EVENTAILS en papier mâché et en nacre, de tous les prix.

PARAPLUIES en soie, demi-parapluies et ombrelles.

PAILLES—Chapeaux d'Italie, chapeaux de Paris pour dames, [illegible]

TOILES d'Irlande.

CHEMISES en coton.

BONNETERIE—Bas, demi-bas, chemises de peau, caleçons, &c.

FIL A COUDRE noir, blanc et en couleurs; coton à coudre.

COTONNADE bleue française, fantaisie et Alsacienne.

Armes—Un grand assortiment de fusils doubles, pistolets et revolvers d'une des premières manufactures d'Europe.

Vin—160 caisses et 20 barils vin du Rhin, Clos Johannisberg, [illegible]

Marchandises au Hotel.

Mouchoirs verona, cambric et jaconats, [illegible]

Tous ces articles seront vendus au plus bas prix du marché et à des conditions libérales. 21mar

Graines de Jardinage.

Récolte de 1856.

B. DOUR,

28, rue Conti, Nouvelle-Orléans.

Vient de recevoir par les derniers steamers venant du nord et par le navire John G. Coster du Havre, un grand assortiment de graines de jardinage, de fleurs, de tubercules, de dahlias et de camélias en fleurs.

Graines potagères, savoir: artichaut; asperge; aubergines; betterave [illegible]

Arbres fruitiers, Vignes et grains potagères, et de fleurs, Asperges.

REÇU par le navire F. W. Barque, du Havre, un nouvel assortiment de graines potagères et de fleurs [illegible]

VIGNES

Chasselas de Fontainebleau — Chasselas [illegible]

Chasselas de Virginie

Muscat blanc — Muscat noir

Tokai — Malvoisie

Muscadet — Gros plant

Poiriers 25 variétés — Pommiers 20 variétés

Abricotier pêche — Abricotier royal

Néflier d'Europe — Néflier grand fruit

Framboisier de tous les [illegible] — Framboisier ordinaire

Groseillier à grappes blanches — Groseillier à grappes rouges

Groseillier à maquereau blanc — Groseillier à maquereau rouge

Le tout est dans un parfait état de conservation à vendre à des prix très modérés.

Halle Vieille Levée No 193,

J. PENARD.

14mars

A. BARBAUD & Co.

132 rue du Canal (bâtisse Touro.)

VIENNENT d'ouvrir un atelier spécial pour teindre les cheveux [illegible]

Une attention toute particulière est portée aux élèves qui prennent des leçons de coiffure.

Ils offrent en vente de l'Eau de Cologne par gallon à $1 50, $2 et $3.

Un assortiment complet de parfumeries fines des marques les mieux connues.

Un choix très varié d'articles d'utilité et de fantaisie.

A. BARBAUD & Co. 132 rue Canal.

Bottes, Souliers et Claques, &c.

[illegible]

G. W. Dunbar & Co

MARCHANDS EN GROS DE BOTTES, SOULIERS ET BRODEQUINS

No. 5, rue des Magasins,

NOUVELLE-ORLEANS.

G W. DUNBAR, O WOODMAN. 8 jn

Bottes, Souliers et Brodequins.

Nous avons maintenant en magasin un stock bien choisi, comprenant toutes les variétés de bottes et de souliers, pour messieurs, dames, demoiselles et enfants. Ces articles sont de première qualité et très convenables pour le commerce du Sud. G. W. DUNBAR & Co,

12 mars—v et c 5 rue des Magasins

Marchandises de plantation.

BRODEQUINS Russett fermés pour hommes, bottes [illegible]

G. W. DUNBAR & Co, 5 rue des Magasins

10 mars—v et c

REÇU par le navire Mosels C. Day, de Liverpool [illegible]

BALAIS—300 douzaines, à vendre par

W. [illegible] HART & Co, 77 et 79 rue Tchoupitoulas

PROVISIONS.

[illegible]

HUILE DE LIN—160 barils en [illegible], à vendre par E J HART & Co, 21 av 77 et 79 rue Tchoupitoulas

Assurances

[illegible]

HARRISON DOANE, Agent.

Assurances sur la Vie, contre l'Incendie, les risques des rivières et de la mer.

No 46, rue du Camp, Nouvelle-Orléans

LA VIE.

Bureau de la Nouvelle-Orléans de la United States Life Insurance, Annuity and Trust Company, de Philadelphie.

Charte perpétuelle.

Actif, le 1er janvier 1857.......$1,300,000 36

L'AGENCE de cette Compagnie bien connue, a été établie à la NOUVELLE-ORLEANS le 8 octobre 1856. Il a été payé, depuis cette époque, aux compagnies et aux légataires des [illegible]

C'est ce corps le seul BUREAU à la Nouvelle-Orléans [illegible]

W H Letchford & Co, — Moore, [illegible] & Co,

J Burnside & Co, — A D Kelly & Co,

R O Nelson & Co, — Jos Mathé,

Wm M Perkins, — A B James,

Chamberlain & West, John [illegible],

John Pemberton, président de la Comp. d'Assur. Mut. des Marchands,

Thomas Sloo, président de la Comp. d'Assur. Mut. du Crescent,

Julius Toyte, président de la Comp. d'Assurances d'Orléans,

John Calhoun, président du C. de fer de la N. O. de J. et du N.,

Henry T Lonsdale, — John D Bein,

Benjamin Florance, — J. K Collins,

Thos Mersey, — Mark Walton.

$10,000 sur une seule personne.

Les polices sont émises directement du Bureau [illegible]

Richard Bein, M. D. — Joseph Brumlan, M. D. } Médecins,

Sont au bureau tous les jours, de midi à 2 heures de l'après midi.

INCENDIE, RIVIERES ET MER.

La Compagnie d'Assurance

DE LA

VALLEE DE LA VIRGINIE.

Capital [illegible] payé.......$300,000 00

Actif, le 1er janvier 1857.......$381,479 69

Cette compagnie du Sud, digne de confiance, émet toujours [illegible]

J. J. Hart & Co, — Samuel Locke & Co,

J. E. Hyde & Co, — Robert A. Grinnan, [illegible]

HARRISON DOANE,

Agent général pour le Sud (ouest), No 46, rue du Camp

Compagnie d'Assurance de la Nouvelle-Orléans.

Bureau, 100 rue du Canal.

CETTE Compagnie, incorporée en mars 1805, assure contre les risques [illegible]

Total.......$469,464 11

Directeurs:

J. M. Lapeyre, — L. Millaudon,

W. Vidal, — L. Lesseps,

F. Poché, — J. P. H. Robins,

E. Rochereau, — A. Boyer,

J. Reed.

J. TUYES, Président.

L. C. Alain, Secrétaire, [illegible]

Machines pour moudre

[illegible]

A vendre par H. M. BARLOW & CO, 15, rue du Canal

Mme HOBERT,

No 17, rue de Chartres—No 17, rue de Chartres

A l'honneur de prévenir les dames [illegible]

Grand Chemin de fer de la Nouvelle-Orléans, Opelousas [illegible]

ARRANGEMENTS POUR L'HIVER.

LES TRAINS DES PASSAGERS partiront comme suit:

Du dépôt d'Alger, tous les jours, à 8 h. 30 m. A. M.

De Brashear, tous les jours, à 8 h. 45 m. A. M.

Arrivée à Bayou Boeuf, tous les jours, à midi 45 m.

RETOUR.

Départ du Bayou Boeuf.......1 h. P. M.

Arrivée à Brashear.......4 h. 30 m. P. M.

Arrivée à Alger.......4 h. 45 m. P. M.

Des tickets d'excursion pour se rendre aux stations régulières et en revenir le même jour coûteront comme suit:

A Boutte.......$1 25

Au Bayou des Allemands.......1 50

Raceland, Passage de Lafourche et Terrebonne.......2 00

A Tigerville.......2 50

Au Bayou Boeuf.......3 00

Pour les stations intermédiaires régulières, les prix sont proportionnés.

[illegible]

TH. THAYER, Surintendant du transport

Grand Chemin de fer de la Nouvelle-Orléans, de Jackson et du Nord.

[illegible]

T. J. ALBERT,

No 35, rue de Chartres.

[illegible]

AVIS JUDICIAIRES.

[illegible]

VENTES JUDICIAIRES.

[illegible]

VENTES A L'ENCAN.

[illegible]

Succession de E. W. Powell.

Actions de chemin de fer &c., et biens fonciers.

PAR J. A. BEARD & CO.

J. A. Beard, encanteur.

SAMEDI, le 18 avril 1857, il sera vendu à l'encan, à midi, à l'Arcade de Banks, rue des Magasins [illegible]

[illegible]

Esclaves de valeur à l'encan.

Dans la Rotonde de la Bourse St Louis.

PAR J. A. BEARD & Co.

J. A. Beard, encanteur.

SAMEDI, le 18 avril 1857, à midi, il sera vendu à l'encan, dans la rotonde de la Bourse St-Louis, les esclaves ci-après désignés, savoir

1o—JERRY, griffe âgé d'environ 18 ans, habitué aux travaux d'une plantation, pleinement garanti.

[illegible]

Vente dans le quartier St Charles.

Succession de J. H. E. Sharpe.

PAR J. A. BEARD & Co.

J. A. Beard, encanteur.

[illegible]

Librairie Boyd.

[illegible]

VENTES A L'ENCAN.

Belle famille d'esclaves

PAR N. VIGNIE, encanteur.

SAMEDI 18 avril 1857, il sera vendu à la Bourse St Louis

MARIE LOUISE, négresse âgée d'environ 28 ans, bonne cuisinière, blanchisseuse et repasseuse, et excellente domestique de maison. Ensemble avec deux enfants:

ONESIME, mulâtre âgé d'environ 8 ans, [illegible]

ALEXANDRE, [illegible] âgé de 5 ans.

Conditions—Moitié comptant, [illegible]

Acte de vente par-devant P. E. Cuvellier, notaire public. 16mar

Esclaves de valeur.

PAR TOURNE & THOMAS.

SAMEDI, 18 avril, à midi, il sera vendu à la Bourse St. Louis:

MARIA, négresse âgée de 26 ans, bonne cuisinière, domestique de maison, jardinière [illegible] avec ses deux enfants CHARLES, âgé de 5 ans, et JOHN, âgé de deux ans, pleinement garantis.

MARGUERITE, négresse âgée d'environ 22 ans, bonne blanchisseuse, repasseuse et couturière avec son enfant âgé d'un an.

MARIA, négresse âgée d'environ 20 ans, cuisinière, blanchisseuse, repasseuse et domestique de maison.

Ces esclaves appartiennent à des familles choisies recommandées.

Conditions—comptant. 16 avril

Vente sans réserve, pour cause de départ.

Propriété au coin des rues St Philippe & Broad.

PAR TOURNE & THOMAS, Encanteurs.

SAMEDI, 18 avril, à midi, à la Bourse St. Louis, il sera vendu:

Deux lots de terre borné par les rues Broad, St. Philippe, Ursulines, Bellechasse et Tonti, mesurant chacun 32 pieds 5 pouces de face à la rue Broad (Grande rue) sur une profondeur de 120 pieds ensemble, [illegible]

Conditions—Moitié comptant, [illegible]

Acte de vente par-devant R. J. Kerr, notaire public, aux frais de l'acquéreur. 16 avril

Habillements d'été, Chemises blanches, Parapluies et Coton, etc. etc.

PAR BLACHE & LEAUMONT.

LUNDI 20 courant, à 10 heures du matin, seront vendus à leur magasin d'encan, rue de Chartres No 77:

20 caisses parapluies en coton

A 11 heures (au premier)

150 douzaines chemises blanches américaines.

AUSSI

Un grand assortiment comprenant:

200 lots d'habillements d'été, [illegible]

Conditions—à la vente. 16 avril

Terrains de valeur situés à Jefferson City.

Vente pour liquidation par ordre de Cour.

PAR J. A. BEARD & Co.

J. A. Beard, encanteur.

IL sera vendu à l'encan, le mardi, le 5 mai 1857, à midi, à l'Arcade de Banks, rue des Magasins, en vertu d'un ordre de l'honorable [illegible], juge de la Troisième Cour de District de la Nouvelle Orléans, daté du 11 avril 1857, pour une liquidation, la propriété dont suit la description:

[illegible]

Succession de Louis Moret.

Maison en briques à trois étages à l'encoignure des rues Casacalvo et St Ferdinand.

PAR N. VIGNIE, encanteur.

EN vertu d'un ordre de l'Hon. Seconde Cour de District de la Nouvelle-Orléans, en date du 18 mars 1857, il sera vendu en vente publique, le mardi, 28 avril 1857, à midi, dans la rotonde de l'Hôtel St. Louis, pour le compte de ladite succession:

Un lot de terre dans le Troisième District de cette ville, dans l'îlet compris entre les rues Casacalvo, St Ferdinand, Arts et Port [illegible]

Jeunes nègres à l'encan.

PAR N. VIGNIE.

EN vertu d'un ordre de l'honorable Seconde Cour de District de la Nouvelle Orléans en date du 23 mars 1857, il sera vendu à l'encan, samedi 18 avril 1857, à midi, dans la rotonde de l'Hôtel St-Louis, les esclaves suivants:

ALPHONSE et ALFRED, [illegible]

Acte de vente par-devant P. Coudrain, not. public. 24 mars—9 10 11 18 av

BEURRE de Goshen—[illegible] barils beurre de Goshen, de première qualité, à vendre par FABRE & NORMAN [illegible] rue Royale

DIVERS—[illegible]

X. TAMBERT, [illegible] rue des Magasins

CHARBON PULVERISE—20 boucauts [illegible] à vendre par X. LAMBERT.

VIN Rouge—100 caisses vin rouge [illegible] à vendre par R. CAMPINAU & Co.

FRUITS AU JUS—[illegible] caisses fruits assortis en débarquement du navire Louisiane, de Bordeaux, à vendre par R. CAMPINAU & Co

SARDINES [illegible] caisses de sardines [illegible] à vendre par R. CAMPINAU & Co, 30, Vieille Levée

PATES d'Italie—[illegible] en débarquement du navire Louisiane, à vendre par R. CAMPINAU & Co.

FROMAGE [illegible] à vendre par JOSEPH H. MARKS & Co. 76 & 78 rue des Magasins

DATTES—[illegible] à vendre par JOSEPH H. MARKS & Co. 76 & 78 rue des Magasins

SAVON de Manchester No 1, [illegible] à vendre par JOSEPH H. MARKS & Co, 76 & 78 rue des Magasins

AMIDON d'Oswego pur [illegible] à vendre par JOSEPH H. MARKS & Co, 76 & 78 rue des Magasins

THES—Impérial, Gunpowder, Poudre et Oolong [illegible] à vendre par JOSEPH H. MARKS & Co, 76 & 78 rue des Magasins

CAFE de Java et de Moka, à vendre par JOSEPH H. MARKS & Co. 76 & 78 rue des Magasins

FARINE—100 barils [illegible] St Louis, à vendre par GALLOIS & PASCAL, nos 57 & 58 Vieille Levée

MAQUEREAUX—[illegible] à vendre par GALLOIS & PASCAL, nos 57 & 58 Vieille Levée

BEURRE—[illegible] à vendre par GALLOIS & PASCAL, nos 57 & 58 Vieille Levée

PORC—[illegible] Mess, M. O. et prime, à vendre par GALLOIS & PASCAL, nos 57 & 58 Vieille Levée

WHISKEY—100 barils whiskey [illegible] à vendre par GALLOIS & PASCAL, nos 57 & 58 Vieille Levée

BOEUF—[illegible] pour familles, à vendre par GALLOIS & PASCAL, nos 57 & 58 Vieille Levée

RIZ—[illegible] à vendre par GALLOIS & PASCAL, nos 57 & 58 Vieille Levée

CAFE—[illegible] à vendre par GALLOIS & PASCAL, nos 57 & 58 Vieille Levée

POMMES de terre—[illegible] à vendre par GALLOIS & PASCAL, nos 57 & 58 Vieille Levée

PORC en grosseur, à vendre par GALLOIS & PASCAL, nos 57 & 58 Vieille Levée

REÇU par les navires [illegible] du Havre:

[illegible]

500 boîtes pilules de Dehaut,

[illegible]

Parfumerie

24 douzaines savon au suc de laitues,

6 do extrait de L. T. Piver,

200 flacons Mielline Ortner,

[illegible] boîtes poudre de riz,

100 pots crème de savon,

[illegible]

24 do vinaigre de toilette, etc., etc.

A vendre par EDOUARD GUILLAU, 14 av—v et c 153, rue Royale

GROSJEAN & BENETEAU,

No 99, rue Royale, encoignure Bienville,

Informent respectueusement leurs amis et le public en général, que par suite de leur changement de domicile, ils ont [illegible]

[illegible]

ARRIVES par le navire Carlos, de Bordeaux [illegible]

A vendre par MENTE & GRIMA, 72 rue Gravier

[illegible]

A vendre par LEON PIERRE & Co, 41 rue de Chartres

Cuirs pour selliers.

CUIR pour selliers, de toutes les sortes, au plus bas prix, à vendre par LEON PIERRE & Co, 14 nov 41 rue de Chartres

CIGARETTES—14 barils et 18 caisses cigarettes de la Havane, des marques Martinez, Henrades, [illegible] à vendre par HORNIO & FRERE

VENTES A L'ENCAN.

Boucaux Riz.

PAR E. [illegible]

SAMEDI, 18 [illegible], à 11 heures, [illegible], pour le compte de qui il appartiendra: [illegible]

PAR VINCENT & CO.

[illegible]

Trois belles résidences en briques rue des Magasins, Premier District.

PAR J. A. BEARD & CO.

J. A. Beard, encanteur.

SAMEDI, le 18 avril 1857, à midi, à l'Arcade de Banks, rue des Magasins [illegible]

Conditions—[illegible]

PAR J. B. MURPHY, Encanteur.

JEUDI, 23 du courant, à 10 heures du matin, sera vendu au magasin de l'importateur [illegible]

Succession de Louis Fiot

PAR ANTHONY FERNANDEZ, Encanteur.

[illegible]

Jolie Résidence d'Eté à Lewisburg.

PAR H. PEYCHAUD & CO.

C. SAMORY, encanteur.

SAMEDI 25 avril, [illegible] sera vendu à la Bourse St Louis:

[illegible] wharf à Lewisburg.

[illegible]

Conditions—Moitié comptant, [illegible]

PAR DEVERGES & ST ROMES

Modiste française, [illegible]

Paris.

[illegible] rue de Chartres No 122 [illegible]

Propriété de grande valeur encoignure des rues Gravier et [illegible] Commune et Tchoupitoulas.

PAR J. A. BEARD & Co.

J. A. Beard, encanteur.

[illegible]

Ouvriers cordonniers!

[illegible]

TOMBOLA DE $6000,

A 50 cts le billet.

[illegible] Royale [illegible]

C'est une belle loterie [illegible]

M. [illegible]

Pour plus amples détails, voir les affiches, [illegible]

Huile de Colza.

EN débarquement du navire Jeanne M[illegible], de l'huile de Colza épurée de première qualité. Cette huile, excellente pour les lampes [illegible] à vendre par P. MALLARD, 21mars 67, rue Royale

EN débarquement du navire Laura, de Barcelona: 75 barriques vin Villanueva [illegible]

A vendre par PABLO GALLE, 129 rue [illegible]

SUCRES de la Havane—1800 caisses sucre blanc, jaune et brut, à vendre par MORENO FRERES, 21 fev [illegible] Vieille Levée

Seuls agents des chaudières-étuves des Iron Works, Tennessee,

Autrefois Stewart & Dick, maintenant Lewis Erwin & Co.

REDUCTION—[illegible] chaudières à sucre:

De 84 pouces à 72 pouces inclusivement, [illegible]

E. F. LAVILLEBEUVRE, 12, rue Union [illegible] Carondelet

20 dec

Aux Pharmaciens.

12 douzaines sondes assorties, gomme élastique,

12 do bougies do do

12 do canules et injection do

12 do pessaires assortis do

[illegible]

A vendre par P. CAMBRE FRERES & Co, 12 av [illegible] Royale

E. LAMBERT,

IMPORTATEUR ET MARCHAND

D'eaux-de-vie françaises,

De Vins, de Liqueurs, Sirops et de pays, &c, [illegible] des Magasins,

Nouvel envoi.

[illegible]

VINAIGRE [illegible]

SEL GEMME—[illegible] à vendre par LANGE & GONZALES

[illegible]

HUILE de baleine, à vendre par ALFRED KEARNS, [illegible] rue des Magasins

EAU-DE-VIE [illegible] à vendre par X LAMBERT, 62 rue des Magasins

[illegible] à vendre par JOSEPH LANDIS & Co, 33 rue Tchoupitoulas

JAMBONS—[illegible] à vendre par JOSEPH LANDIS & Co, 33 rue Tchoupitoulas

GRAINES—[illegible] à vendre par JOSEPH LANDIS & Co, 33 rue Tchoupitoulas

CHANDELLES—[illegible] à vendre par JOSEPH LANDIS & Co, 33 rue Tchoupitoulas

WHISKEY—[illegible] à vendre par JOSEPH LANDIS & Co, 33 rue Tchoupitoulas

[illegible] à vendre par JOSEPH LANDIS & Co, 33 rue Tchoupitoulas

Genièvre de Hollande.

[illegible] à vendre par FREAU & CUCURLIS, 20 fev 41 et 43 rue Gravier

MUSCAT—100 caisses vieux muscat, à vendre par LOUIS F MAUBET