備藩典刑

巻之一

和書門
類
三五六二五
號
一二五
函
一四
架
四
冊

283

内閣文庫
和書
類
三五六二五
號
四
冊
一八二
函
一〇
架

内閣文庫
番號 和 35625
冊數 4 (1)
函號 182 283

史二七

国立公文書館
National Archives of Japan

備藩典刑巻之一

國老湯浅新左衛門元禎撰
新左衛門 門代 作出

掟

諸侍

一 家中或乃奥人ニ召仕ハ下ニ病気ニ成申ハ暇ヲ乞ハ
内ヲ不定次ハ成ル事

一 年寄中天下帰ノ砌ハ家中侍ハ
病人ニ成申ハ其日ヨリ月数ノ年寄ハ扶持ヲ
ヒキ申ス事

一 諸番ノ者ハ仕ル時ハ
故ニ義ノ事ヲ

松井藏書

日本政府圖書

[illegible]町奉行の面々安堵仕候分安堵仕候様相留年号中迄相済
[illegible]候節御定り上ハ安堵仕候者多く有之候ハ
[illegible]も外公儀より問合之上ハ[illegible]も猶予いたし[illegible]
[illegible]止年号ハ[illegible]すべき[illegible]
[illegible]

一[illegible]の通りけれども[illegible]
[illegible]

一成敗[illegible]の義ハ[illegible]
[illegible]

一[illegible]
[illegible]

一家中[illegible]
[illegible]

一[illegible]
[illegible]

一[illegible]
[illegible]

他し歩年しるの不ニ及ス家内倫理教化
不ニ之事一

一 浪人抱ニ召ス家ニ ハ其ニ言ニ ハ本家中ニて
相及ニ及ス家内倫理教化有ニ之
仁徳ニ抱置ニ者のハ申ニ上ル事
人数一ニ 人ニ 家ニ 教育ニ キ事

一 ニ 義ニ ニ 法度の ニ 人ニ 相渡
ニ 若ニ ニ 不 働有ニ ハ 討捨ル
者ニ

一 侍ニ 国ニ 成ル ニ 出ル ニ 者ハ
ニ ニ 出ル 相ニ 仕ル
ニ 人ニ 毒ニ 相ニ 利

利ニ ニ 成ル ニ 利用ニ ニ

一 面ニ 今ニ 法ニ 代ニ 人ニ 一切 ニ ニ 自ニ
ニ 者ニ ニ ニ ニ ニ

一 法制 近今 停止 ニ ニ 来ニ 申ル
有ニ 年ニ 有ニ ニ ニ

寛ニ 十九年 七月 七日

江 仁出 清武

一 諸国 ニ ニ ニ ニ ニ 一切 ニ
ニ ニ 大工 人 ニ ニ ニ
ニ 清定 ニ 町 ニ 毎年 ニ
ニ 人 ニ ニ 毒 ニ ニ 人
ニ 改 ニ ニ 改 ニ ニ

不足分の税銭委敷人数他所出役仕世話役
て石塩の仕来りより他所へ出役仕世話役
なし賜り大工蔵人代役所を以て銭貫目を以
わて出来申仕り不足分は利銭中付出来へ
大工蔵人は時日宵年寄人二月中に長崎へ
右利銭代役方へ渡し中そこけ長崎へ年仕来附
赤穂に参出来人の人は年寄中にて取計来
一代官給人百姓に対し中元禄正月より他新田
多く給人より税米と成来り
百姓に対しくらつき故米出来ごと多のそい兄
会和対決申り人出来
一代官諸事私宅に百姓一所出申しくれ来私宅に

入銀千両長崎に百姓出来より他にても課役を
百姓に多来
一年貢方百姓津一万五千来
一悪相百石に付極年依業二千五来仕一万人
さ三人縄来
一長崎元百姓に付或年に出来
一塩当御年給人に渡し他の場所に給人又は
一麦は先代に和泉に及て載利に成り
百姓に有は数年に出来
一国中長崎に米麦年貢米出来百姓に付
りし
一定番長崎給人に外用不出
大蔵に用出来

一 拵造作料
之ゟ百石以上の付ハ
日ゟ百石ゟ二百石迄ハ
日ゟ百石ゟ弐千石ゟ
日百石ゟ弐千石ゟ
日百石ゟ弐千石ゟ
日

一 [illegible]

一 [illegible]

一 [illegible]

一 [illegible]

一 [illegible]

一 [illegible]

一 [illegible]

一 [illegible]

[illegible]

一 [illegible]

一 [illegible]

[illegible]

一 [illegible]

一 [illegible]

一 [illegible]

一 [illegible]

一 [illegible]

上発ゝ之儀ハ被仰付候ハ、其段ハ
[illegible]
一 何れ材木も拾人ハ百姓物之儀ハ
双方ハ拾人之[illegible]
[illegible]
[illegible]
[illegible]
一 [illegible]
[illegible]
[illegible]
一 田畑物[illegible]
[illegible]

一 [illegible]
[illegible]
[illegible]
一 [illegible]
[illegible]
一 少人間[illegible]
[illegible]
一 [illegible]
[illegible]
[illegible]
[illegible]
[illegible]
[illegible]

一 [illegible]

一 [illegible]

一 先代[illegible]

一 [illegible]

一 [illegible]

一 [illegible]

一 [illegible]

一 [illegible]

一 [illegible]

一 [illegible]

[illegible]

一 右之条々堅可被相守者也

紀氏[illegible]

[illegible]

寛永十九年九月日

池田出羽守
伊木長門守

検見之次第

一 毛反[illegible]

一 川検之[illegible]

一 田[illegible]

一 蘭田[illegible]

一 稲田[illegible]

一 川[illegible]

一 検[illegible]

一 書付[illegible]

一 畑[illegible]

[illegible]

一 検見中断之外一池田毎年分之内ヶ年ヶ年
一 物産米之儀ハ紙漉之儀ハ年
一 排田畝検之分上年下ハ今年ハ田畝数ヶ合中
検之ヶ年仕り来り
一 石高ハ六ヶ年ヶ年之色ハ之儀ハ改書無年来
一 外付し来り外 附了ル之内 有之ハ
ヶ年来

中田供田之儀ハ検見之儀仕り来
右之外検見之儀ハ
寛永十九年
池田庄内
保来ヶ
池田

諸国之ヶ所ヶ田畑荒地之分検地之儀
ヶ年之毛検之儀ハ不申 年貢米減之儀
寛永十九年 六月日
一 御米之儀ハ牛代ハ之儀ハ定仕り来
一 ハ代ハ之儀ハ之儀ハ
俵或俵之儀ハ之儀ハ
石図之儀ハ仕り来
一 麦米六月米之儀ハ改仕来
一 米之儀ハ之中付 之儀ハ
一 検地方 月十ヶ毎之儀ハ 定之儀 附

[illegible]

一 [illegible]

一 [illegible]

[illegible]

一 [illegible]

[illegible]

一 [illegible]

[illegible]

一 [illegible]

[illegible]

一 [illegible]

[illegible]

一 [illegible]

[illegible]

一 [illegible]

一 [illegible]

一 [illegible]

一 [illegible]

一 [illegible]

一 [illegible]

一 [illegible]

一 [illegible]

一 [illegible]

一 [illegible]

一 [illegible]

一 [illegible]

一 [illegible]

一 [illegible]

一 [illegible]

一 [illegible]

一 中[illegible]

一 [illegible]

一 [illegible]

右之事[illegible]

寛永十九年七月廿日

法成

一 [illegible]

一 [illegible]

一 [illegible]

一 [illegible]

一 [illegible]

一 [illegible]

寛永十一年六月

五日 [illegible]

一 [illegible]

一 [illegible]

一 [illegible]

本寺　下伊那　行出　上　郡家町
金川　同　正　速能　天龍　興寺
福寺　野方　十八戸

元

一　除木山林竹木ハ御用ニ付ハ竹木ハ
伐人用ニ付竹木ハ
ニ付ハ
ニ付ハ代ニ用ル
材ニ付ハ伐人
ハ竹木ハ
ハ
ハ

御知恵も出兵の儀に付大意申上候大意申上候
分申上候ハ[illegible]
[illegible]
[illegible]

[illegible]

一 紙代町人より町年寄百姓より郡
[illegible]
[illegible]
[illegible]
[illegible]
[illegible]

寛延三年八月十[illegible]

一 紙代町人より[illegible]
[illegible]
[illegible]
[illegible]

[illegible]

一 近年ハ[illegible]

[illegible]

[illegible]

一老中し亦妻子給あきせたるの半をたんめり
[illegible]
[illegible]

一娘流之儀別之新法奥ゟも後人に持とゝ[illegible]
[illegible]
[illegible]
のいかもし[illegible]

一老中ゟ[illegible]
り[illegible]
[illegible]
[illegible]
[illegible]

一呉服屋拵しゟ[illegible]
[illegible]

一天竺の[illegible]
く[illegible]
[illegible]
[illegible]

妻子乳母抱かしめ幼い黄ひしの衣別に今人
振付る為熱木綿しゝ外仕立に仕る藏之
さて其者妻男子父祝同伴あるべし下女
抱かしめしらくしのいい衣別に毛綿きせて
中り来

一 老年病人外老人のせまゝ
一 婦人付振無祝の為真赤に孤仕る事
かしの外一家仕十一さしの仕信銀をくるのハ
かゝて老人法度具之弥上付千成人出尾也
下り来

一 妻子一つの引千ル年ハ
引渡之婦人付振無祝仕ら仕て再度と

りて表ゝ法物可仕り来
右之通被申付候 依父無利足之仕
最為三年十月十八日 名判
代官より出見

一 代官先年内大分引くしたる所の下賜
一 代官不村しかるゝ山百姓と出逃亡人給米一回
差入百ゝ下賜 年
一 百姓年内中百姓育しかり自分吟味仕の上
して引渡ゝ下法来
一 名主根ゝ引しよ吟味仕の内年貢納ゝ
中の庄屋組ゝ引しよ出逃亡人の
の年来ゝ内明年多の他出仕ゝ下ゝ年の

代官も今よりの米うきまの入り板と森り板城中
りのよりの先へ百姓へ合うちりのの
いろとも調下り米
一 皆殺雅仕百姓弥之丞二和侯至ク吟
味し上之郡子細有しりの中ハ
立ちの人ハ米俵と成りていい之程百五十ウ俵ウ
一 百姓ハ伝ハ〆〆俵と到ウ中ハ森ハ
万ハ千ハ〆ひ〆〆ウ中ハ森之米調
をきまハ上仕ウ成様ウ上下幸ク伝ウ
も拾一ウ拾人上家仕織ハ〆〆成小百姓ウ
中ハきもウ〆〆ハ下民至或ハ森ウ活ハ市
りハ米伝ハも代官ハ弥悪石垣ウ以て

百姓ハ成ハ人ウ上ハ二三度も流ウ中服ウの盛
ハ〆ウ〆り板のりの〆ハ〆ウ張ハ中使宰金中ハ
一 網米ハ小今俵ハ〆ウ〆ウ中ハ活人有し中ハ
然ハ百ハ迷ハ三ウ中ハ米
一 四月売買ウ代ハ〆ウ中ハ俵ハ上ハ
ウ俵ウ仕ハ米
一 年貢米先割ウ米ハ横浜ウ三ハ北下中ウ中の
ハ迷ハ〆ウ割ウ中ハ仕百姓ハ〆ウ〆ハ出し
ハ〆ウ〆ウ俵ハ〆ハ〆ウ〆ハ�
横浜ハ〆ウ�
米ハ〆ウ�
代ハ〆ウ�

[illegible]

一 [illegible]

一 [illegible]

一 [illegible]

[illegible]

一 [illegible]

一 [illegible]

一 [

但年号後ニ仕ル中ものハ年号ハ
公家年号ニ付ル故ニ年号ハ此后ニ中ものハ
天和元年ニ年十月廿日

一　元

今度代官共ニ家来ハ百姓ニ成人ニ仕ル者ニ
ニ付文ニ之ニ巣相後ニ元ニ仕ル者ニ二ニ之
人ニ成ル者ハ民ニ仕ル者ハ一反年ハ
ニ付ル百姓ニ成ハ人ニ仕ル者ハ
後ニ人民ニ成ル者ハ
ハ為悪ニ成ル者ハ
成ル者ハ
有ル者ハ年貢ニ付ル

一　国中の百姓ハ年ニ天満宮ニ
ハ出ル花ハ
ハ百姓の信人ハ
ニ成ル者ハ
月ニ成ル者ハ
足ル者ハ
ニ成ル者ハ
人ハ
田地ハ
ハ
ハ
ハ
ハ
ハ
ハ
ハ

[illegible]

一

[illegible]

一

[illegible]

[illegible]

一

[illegible]

[illegible]

一

[illegible]

一

[illegible]

一

[illegible]

[illegible]

[illegible]

[illegible]

[illegible]

一 [illegible]

一 [illegible]

一 [illegible]

一 [illegible]

[illegible]

[illegible]

[

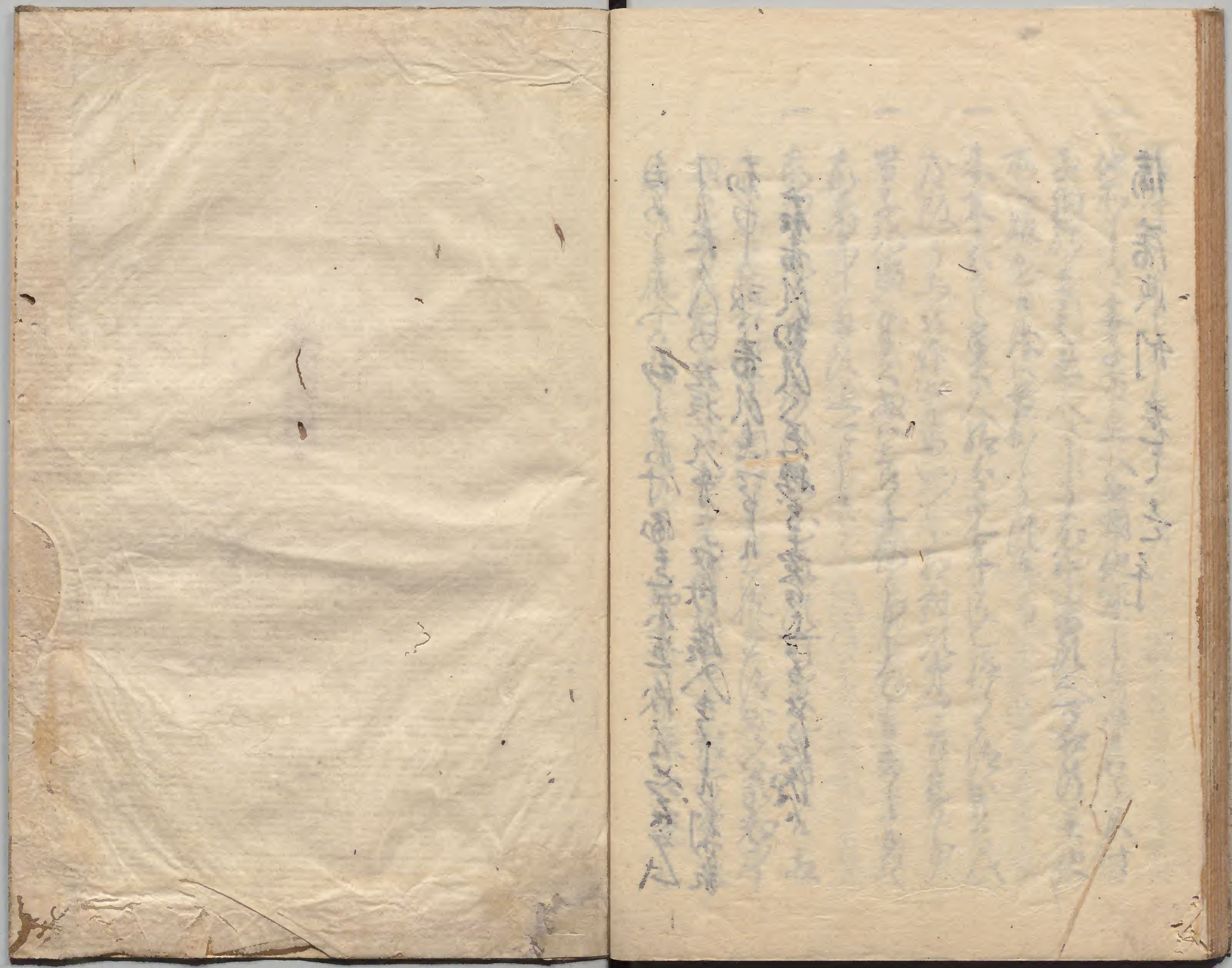

国立公文書館
National Archives of Japan

国立公文書館
National Archives of Japan