水路誌索引圖

第 3

區劃ハ各水路誌ノ包含區域ヲ示ス
區劃內數字ハ各水路誌ノ書誌番號ヲ示ス
二重線內ハ第1區海圖區域ヲ示ス

19_A ジャヴァ海水路誌第1卷
19_B ジャヴァ海水路誌第2卷
20 ニューギネア西部水路誌
21_A ニューギネア水路誌第1卷
21_B ニューギネア水路誌第2卷
22_A 南太平洋諸島西部水路誌第1卷
22_B 南太平洋諸島西部水路誌第2卷
23 南太平洋諸島東部水路誌
24_A 濠洲沿岸水路誌第1卷
24_B 濠洲沿岸水路誌第2卷
24_C 濠洲沿岸水路誌第3卷
24_D 濠洲沿岸水路誌第4卷
24_E 濠洲沿岸水路誌第5卷
25_A ニュージーランド沿岸水路誌第1卷
25_B ニュージーランド沿岸水路誌第2卷
30 ハワイ諸島水路誌
32_A カナダ西岸水路誌第1卷
32_B カナダ西岸水路誌第2卷
33 北米合衆國西岸水路誌
34 メキシコ中米西岸水路誌
35 南米西岸水路誌
47 南極洋水路誌

BRITISH COLUMBIA
CANADA
NORTH AMERICA
北米合衆國
桑港
MEXICO
GULF OF MEXICO
北大西洋
PANAMA
PERU
SOUTH AMERICA
BRAZIL
CHILE
ARGENTINE
南大西洋
HAWAIIAN IS
Hawaii
太平洋
GILBERT IS
Christmas I
Marquesas
Tuamotu
Tahiti
Samoa
Fiji
NEW GUINEA
New Caledonia
濠洲
Kermedec IS
NEW ZEALAND
TASMANIA
Auckland IS
Macquarie IS
Emerald I.(D)
南極洋

緯度東經 180° 緯度西經

昭和18年2月27日印刷
昭和18年3月1日發行

發行者　水　路　部

電話築地（55）{2101 2102 2103 2104 2105

東京市京橋區築地5丁目

印刷者　水　路　部

東京市京橋區築地5丁目

（無代價）

21A-4

水-27
1200701601081

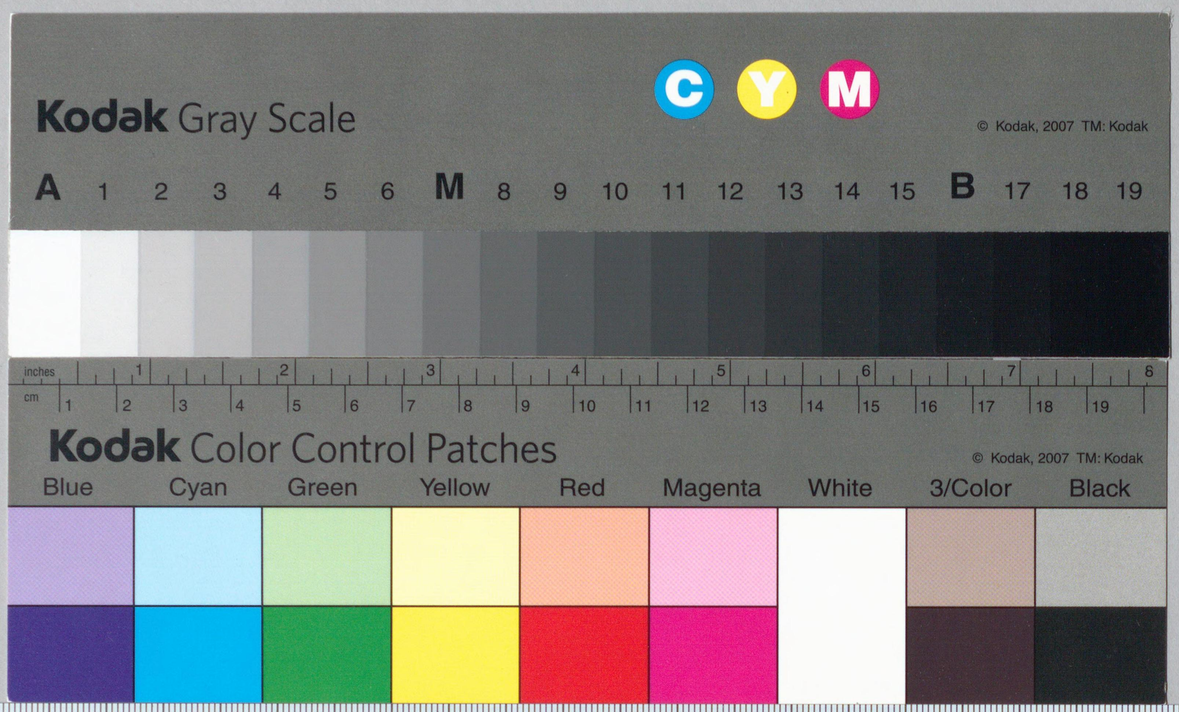
Kodak Gray Scale
C Y M
© Kodak, 2007 TM: Kodak
A 1 2 3 4 5 6 M 8 9 10 11 12 13 14 15 B 17 18 19
inches
cm
Kodak Color Control Patches
© Kodak, 2007 TM: Kodak
Blue
Cyan
Green
Yellow
Red
Magenta
White
3/Color
Black