666
311
666-311
1200501574235

實業関係定期刊行物一覧

東京市立京橋図書館編

實業關係定期刊行物一覽

昭和十年三月現在

東京市立京橋圖書館

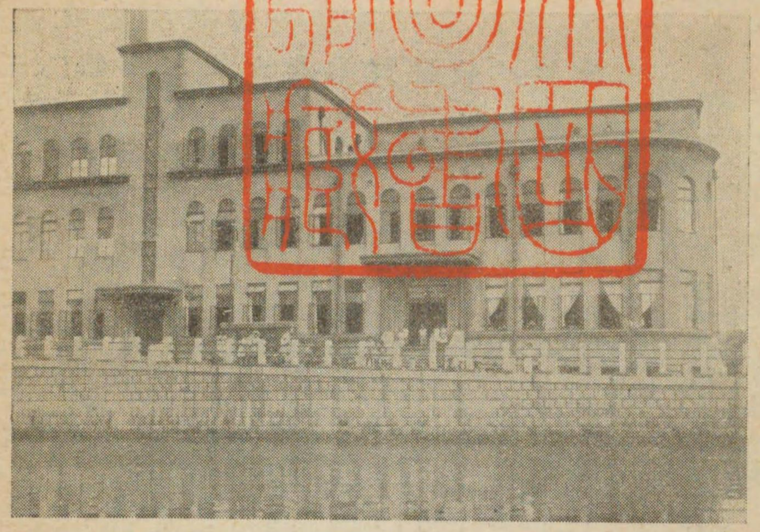

同館寄贈本

本編は實業關係者の利用のために備付けられた、雜誌、商報、名簿、パンフレツト、年鑑類の目錄です。その中數十部を除いては、全部發行所の寄贈に係るもので厚く厚志を謝します。其他關係資料の發行所にして御寄贈を願へれ幸甚に存じます。

昭和十年三月

京橋圖書館實業圖書室
東京市京橋區築地一ノ二八
電話京橋(56)四三一〇番

目次

經濟・産業一般……一
商店經營……三
工業一般……三
化學工業……五
土木建築……五
農・水・雜業……六
業界・商報・商品……七
貿易……一〇
發明……一一
統計・相場表……一一
パンフレット類……一二
年鑑・名簿類……一三
公報・新聞……一七

下部欄には主として保存期間を記載致しました。猶保存月日の記載無き分も新聞類を除き概ね一、二年間は保存してあります。

666-311

經濟・産業一般

書名	發行回數	發行所	備考
エコノミスト	月三回	大阪毎日新聞社	昭和八年ヨリ
大阪實業	月一回	大阪實業社	
金融往來	月一回	金融往來社	
金融三層	月一回	其社	
經濟往來	月一回	其社	
經濟研究	月一回	其社	
經濟公報	月一回	其社	
經濟市場	月一回	其社	
經濟時代	月一回	其社	
經濟情報	月三回	其社	昭和八年ヨリ
經濟戰線	月一回	其社	
經濟タイムス	月一回	其社	
經濟統計月報	月一回	神戸商工會議所	
經濟之日本	月一回	其社	
財機	月一回	財機研究社	
産業公論	月一回	其社	
事業之日本	月一回	其社	
實業時報	月一回	實業旬刊社	

實業之世界	月一回	其社
實業之日本	月二回	其社
ダイヤモンド	月三回	昭和八年ヨリ
ダイヤグラム	月一回	ダイヤグラム社
電氣經濟時論	月一回	其社
電通經濟週報	週一回	日本電報通信社
投資參謀	月一回	其社
東洋經濟新報	週一回	其社
政治經濟時論	月一回	昭和八年ヨリ 其社
生命保險協會々報	年四回	生命保險協會
保險	月一回	東京保險教育社
保險知識	月一回	其社
保險春秋	月一回	其社
ライフジヤーナル	月一回	保險加入者協會
保險銀行時報	週刊	其社
無盡通信	月一回	全國無盡通信社
産業ニュース	週刊	日本放送協會
東京かぶと新聞	週刊	其社

商學討究	年三回	小樽高商研究室
商學論叢	年三回	立教大學商學研究室
經濟集志	年六回	日本大學商經研究會
經濟論評	年二回	青山學院學友會
商士	月一回	名古屋商業學校
山口商學雜誌	逐次	山口高商內商學會
早稻田商學	逐次	早稻田商學同攷會

商店經營

商店研究	月一回	月刊仕入案內社
新經營	月一回	其社
商店界	月一回	其社 昭和八年ヨリ
販賣科學	月一回	其社
包裝荷造の研究	月一回	日本包裝荷造協會
荷造包裝新聞	月一回	其社
百貨店新聞	週刊	其社

工業一般

機械エンヂニヤー エンヂニヤリング	月一回	工政會出版部
	月一回	都市工學社

機械と工具	月五回	東京金物賣買商報社	
日立評論	月一回	共立社	
實驗工學講座	逐次	共立社	
漁船機關	月一回	漁船機關士協會	
舵	月一回	日本モータボート協會	
工業	月一回	大阪工業會	
帝國工藝	月一回	東京高等工藝學校内 帝國工藝會	一ケ年間保存
日刊工業新聞	日刊	共社	
日本工業新聞	日刊	共社	
月刊自動車	月一回	日本自動車興信所	
自動車之日本	月一回	共社	
乘合と貨物	月一回	自動車出版社	
モーター	月一回	極東書院	
日本輪界新聞	月一回	共社	
遞信試驗所	月一回	共社	
電氣友の會	月二回	共社	
マツダ新報	月一回	東京電氣株式會社	

無線電話	月一回	日本無電普及會	
無線と實驗	月一回	共社	
ラヂオ、エンヂニヤー	月一回	放送サービス社	
ラヂオの日本	月一回	日本ラヂオ協會	
電電氣新報	月五回	共社	
電氣鑑	年刊	電氣の友社	
工場評論	月一回	共社	
藏前工業會誌	月一回	藏前工業會	

化學工業

日本化學工業新聞	月一回	共社	
實驗製造化學講座	逐次	共立社	
化學工業年鑑	年刊	化學工業時報社	
東京油界新報	月三回	共社	
ペイント	月一回	東亞ペイント製造株式會社	
染料塗料工業藥品新聞	月一回	共社	
硝友	月一回	硝友便利社	

土木・建築

工學

B

東京工學社	ブラクチカルエンジニヤリング發行所	月一回

C

セメント界彙報	日本ポルトランドセメント同業會	月一回
セメント工業	其社	月一回
セメント同業會道路部パンフレット プラスター	其社	逐次
土木建築工事畫報	工事畫報社	月一回
建築工藝アイシオール	洪洋社	月一回
國際建築	國際建築協會	月一回
日本建築士	日本建築士會	月一回

農・水・雜業

畜産の研究	中央畜産會	月一回
鷄の研究	鷄の研究社	月一回
飼鳥の時代	其社	月一回
日本園藝雜誌	日本園藝會	月一回
文化農報	其社	月一回

米タイムス	其社	週刊
麻船具と水産	麻船具新聞社	月一回
東京水産新聞	其社	月六回

業界・商報・商品

東京織物製造同業組合時報	其組合	月一回
東京織物問屋時報	東京織物問屋同業組合	月一回
東京織物足袋新聞	其社	月一回
帝人タイムス	帝國人造絹糸株式會社	月一回
愛知縣織物同業組合聯合會生産額所澤織物丹後縮緬工業組合後縮緬	其會	月一回
	所澤織物同業組合	月一回
	丹後縮緬工業組合	月一回
棉花、綿糸旬報	日本棉花同業會輸出棉花同業會	月一回
日本綿業新聞	其社	月一回
日本糸物新報	其社	月一回
日本和洋酒罐詰新聞	其社	月一回
飲食料通信	其社	月二回
酒醬油世界	其社	月一回
珈琲	テイ、エンド、コーヒー社	月一回

東京牛乳新聞	月一回	
東京酒類商同業組合月報	月二回	其組合
和洋菓子新聞	月一回	其社
菓子新報	月一回	其社
東京菓子同業組合公報	月一回	其組合
丙辰製菓時報	月一回	其社
パン友	月一回	大日本パン友會
洋菓子新聞	月二回	其社
東京菓子新報	月一回	日本洋菓倶樂部
罐詰時報	月一回	其社
東京白米新報	月一回	日本罐詰協會
		東京白米同業會
小川香料時報	月一回	其社
東京化粧品小間物月報	月一回	小川香料店
東京小間物化粧品商報	週一回	其社
神奈川化粧品雜貨商報	月一回	其社
東京雜貨商報	月一回	其社
東京履物商報	月一回	其社
東京嚢物煙草具鞄商報	月一回	其社
日本電球商報	月一回	其社

眼鏡新報	月一回	其社
月刊トウ	月一回	東京電球株式會社
大日本學用品時報	月一回	其社
日本文具新聞	月一回	其社
紙業月報	月一回	東京紙商同業組合
紙業雜誌	月一回	日本製紙聯合會
紙及文具	月一回	其社
東京鐵工機械同業組合時報	月一回	其組合
東京金物新報	月二回	其社
機械と工具	月五回	東京金物賣買商報社
東京土木建築業組合報	月一回	其組合
硝友	月一回	硝友便利社
陶器と建材	月一回	其社
東京材木通信	隔日	東京材木問屋同業組合
東京材木相場月報	月一回	其社
大阪材木市賣相場表	月一回	大阪材木問屋同業組合
藥業時報	月三回	其社
藥業週報	週刊	其社
保健衛生器新報	月一回	其社

護謨時報	月一回	東京護謨同業組合時報社
ゴム新報	月一回	其
東京府畜産組合聯合會會報	逐次	其
日本輪界新聞	月一回	其
日本靴新聞	月一回	其
東京薪炭新聞	月三回	其
東京油界新報	月三回	其
東京洋服組合新報	月三回	其
東京浴場新聞	月一回	其
計量界	月一回	日本度量衡協會
質屋月報	月一回	東京質屋組合
天幕と雨具界	月一回	其
麻船具と水産月刊	月一回	麻船具新聞社
月刊仕入案内	月一回	其
大阪之商品	月一回	大阪商品研究會
商報雜誌	月一回	其

貿易

外國貿易	月一回	日本銀行調査局
貿易	月一回	日本貿易協會

發明

實用新案公報	週三回	特許局 大正十三年五月ヨリ
商標公報	週一回	特許局 大正十三年七月ヨリ
特許と商標	月一回	特許局 大正十三年五月ヨリ
特許の顧問	月一回	辨理士會
發明	月一回	東京特許代理局

貿易奬勵資料	逐次	貿易奬勵會
外國貿易年表	年刊	大藏省

統計相・場表（氣配狀）

卸賣物價月報	月一回	商工大臣官房統計課
經濟統計月報	月一回	神戸商工會議所
小賣物價月報	月一回	商工大臣官房統計課
賃銀統計月報	月一回	商工大臣官房統計課
統計時報	年四回	內閣統計局
景氣時報	月一回	東京商工會議所調査部
勞働時報	月一回	社會局勞働課
東京市統計年表	年刊	東京市

東京株式取引所統計月報	月一回	東京株式取引所調査課
東京株式日報	日刊	株式商況社
東京米穀取引所公報	日刊	其社
東京米報	日刊	其社
公債及社債仲値表	月二回	日興證券株式會社
債券時新	月三回	日本勸業證券株式會社
藤本金融證券時報	月二回	藤本ビルブローカー銀行調査部

パンフレット類（紙面の都合上主なるもの丶みを掲載す）

ヴアルガ世界經濟年報	逐次	經濟批判會
日本經濟年報	逐次	東洋經濟新報社
朝日經濟年史	年刊	朝日新聞社
商工資料	逐次	東京商工會議所
商工調査	逐次	東京商工會議所
實驗工學講座	逐次	共立社
實驗製造化學講座	逐次	共立社
日本標準規格	逐次	商工省
鑛區一覽	逐次	各地鑛山監督局

東京市統計年表	年刊	東京市
外國貿易年表	年刊	大藏省
鐵道省年報	年刊	鐵道省
日本農業年報	年刊	日本農業研究會
現行法令輯覽	逐次	內閣官房記錄課
帝國法規	逐次	帝國法規出版株式會社

年鑑・名簿類

時事年鑑	年刊	時事新報社
國民年鑑	年刊	國民新聞社
朝日年鑑	年刊	朝日新聞社
每日年鑑	年刊	大每、東日新聞社
滿蒙年鑑	年刊	中日文化協會
朝鮮年鑑	年刊	京城日報社每日申報社
樺太年鑑	年刊	敷香時報社
北海道樺太年鑑	年刊	小樽新聞社
日本都市年鑑	年刊	東京市政調査會
大東京年鑑	年刊	大東京社

銀行會社年鑑　年刊
銀行會社要錄　年刊
株式會社年鑑　年刊
株式投資年鑑　年刊
株式會社台灣株式年鑑　年刊
滿洲事業會社總覽　年刊

商工年鑑　年刊
自動車年刊　年刊
電氣年鑑　年刊
航空年鑑　年刊
化學工業年鑑　年刊
農業年刊　年刊
出版年鑑　年刊
全國飲食料業界大鑑朝鮮篇　年刊
藥業年鑑　年刊
服裝雜貨年鑑　年刊
塗料年鑑　年刊
小間物化粧品業界年鑑　年刊
東京小間物化粧品名鑑　年刊

ダイヤモンド社
東京興信所
東洋經濟新報社
經濟情報社
大同書院
台灣經濟研究會　昭和七年分
滿蒙評論社　昭和九年分

日刊工業新聞社
日刊自動車新聞社
電氣の友社
帝國飛行協會
化學工業時報社
帝國農會
東京堂
帝國飲食料新聞社
藥石月報社　昭和八年分
丸善株式會社　昭和八年分
塗工の魁新聞社　昭和八年分
東京小間物化粧品商報社
東京小間物化粧品商報社

日本紳士錄　年刊
日本人事名鑑　年刊
人事興信錄　年刊
東京横濱近縣職業別電話名簿　年刊
東京城南職業別電話名簿　年刊
職員錄　年刊
高等官待遇職員錄　逐次
滿洲國名士錄

交詢社
聯合通信社
人事興信所
日本商工通信社
大東京通信社
內閣印刷局
六明館
人事興信所

學士會會員名簿　年刊
塾員名簿　年刊
藏前工業會會員名簿　年刊
法政大學會員名簿
東京高等會員名簿
樂水會會員名簿
水政會會員名簿
同志社女子專門學校高等女學部學友會同窓會名簿
京都府立第二中學校會友名簿
大阪工業俱樂部會員名簿
建築學會會員名簿　年刊

學士會　大正十四年
慶應義塾會　
法政大學校友會　昭和七年十二月
東京高等學校　昭和七年十二月
樂水會　昭和二年
水政會　昭和四年十二月
其校　昭和九年十二月
大阪工業俱樂部
建築學會

電氣協會會員名簿	年刊	
電氣家一覽京濱、京阪、阪神の部	年刊	
日本技術家總覽		
東京土木建築業組合員名簿		
自動車（リヤカー、オートバイ）所有者名簿		
日本產業經濟團体名簿		
大阪商工名簿		
重要物產同業組合一覽		
東京商工名簿		
滿洲國商工名簿		
中華民國實業名鑑		
全國旅館名簿		
眼鏡商工通覽		
名古屋酒類商組合名簿		
大東京綿業關係者名簿		
東京浴場名簿		
東京白米商同業組合名簿		
大日本紙業銘鑑		
東京紙商各區分類組合員名簿		

電氣協會	昭和七年	
電氣の友社		
日刊工業新聞社		
東京土木建築業組合	昭和七年	
交通每日新聞社	昭和八年	
大日本帝國產業總聯盟		
大阪商工會議所		
日本商工會議所		
東京商業會議所		
名古屋日滿通信協會		
東亞同文會		
神田屋		
內外雜貨商報社	昭和八年	
其組合	昭和八年	
日本綿業新聞社		
東京浴場組合	昭和八年	
東京白米商同業組合	昭和六年	
東亞與信所	昭和七年	
東京紙商同業組合	昭和七年	

京濱自動車界要覽		
全國無盡會社要覽		
全國映畫關係名錄		

公報・新聞

官報	日刊	
警視廳東京府公報	週三回	
東京市公報	週三回	
都新聞	日刊	
中外商業新報	日刊	
東京朝日新聞縮刷版	月刊	
大阪經濟新聞	日刊	
日刊布時事	日刊	
日刊工業新聞	日刊	
日本工業新聞	日刊	
東京かぶと新聞	週刊	
日本織物新聞	日刊	
米タイムス	週刊	
自動車之日本社	昭和八年	
全國無盡集會所		
活動新聞社		
內閣印刷局	大正十五年五月ヨリ	
警視廳、東京府	昭和九年ヨリ	
東京市	大正十五年七月ヨリ	
其	六ケ月間	社
其	六ケ月間	社
其	創刊號大正八年七月ヨリ	社
其		社
其		社
其		社
其		社
其		社
其		社
其		社
其		社

百貨店新聞　週刊　其社
電氣新報　月五回　其社
産業ニュース　週刊　日本放送協會
東京青果新聞　月三回　東京青果小賣商組合
日本毛織物新報　月二回　其社
東京酒醬油新聞　月二回　其社
天理時報　週刊　天理教道友社
日本糸物新報　月一回　其社
東京洋服組合新報　逐次　其社
東京白米新報　月一回　東京白米商同業組合
東京油界新報　月三回　中央經濟新報社
大東京料理飲食業組合聯合會會報　月一回　其會本部
東京酒類商同業組合月報　月一回　其組合
帝國酒醬油新報　月二回　其社
東京薪炭新聞　月二回　其社
東京水産新聞　月六回　其社
日本輪界新聞　月二回　其社
ジヤパンクロニクル　日刊　其社

（其他市内及地方新聞數十種備付あり）

昭和十年三月廿五日印刷
昭和十年三月卅一日發行

東京市役所

東京市本所區厩橋一ノ四
印刷者　中央印刷合資會社
電話墨田四七三九番

666
311

Kodak Gray Scale

C Y M

© Kodak, 2007 TM: Kodak

A 1 2 3 4 5 6 M 8 9 10 11 12 13 14 15 B 17 18 19

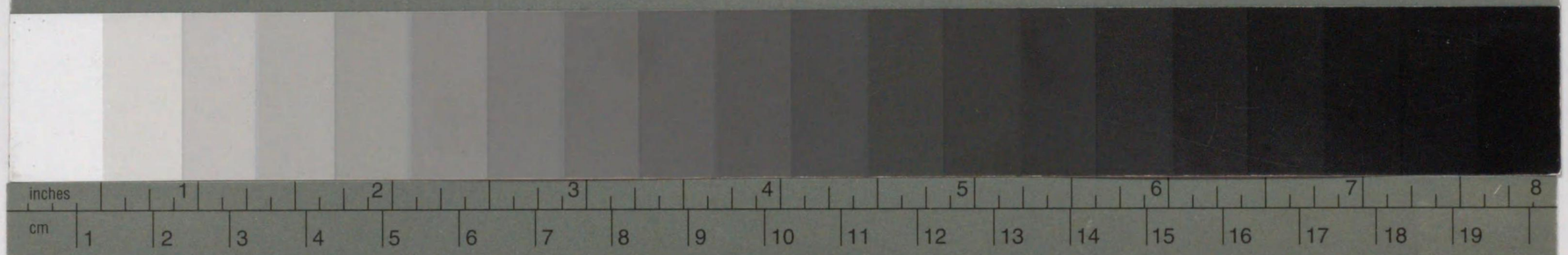

Kodak Color Control Patches

© Kodak, 2007 TM: Kodak
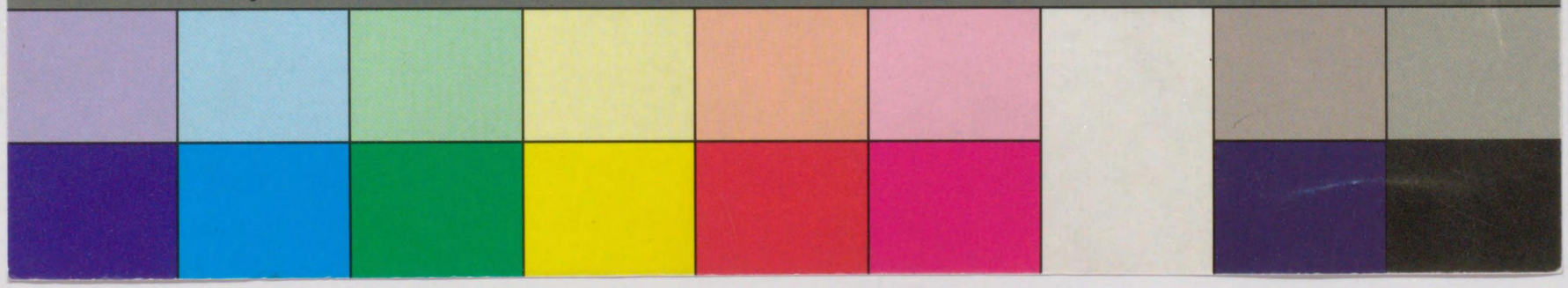
Blue Cyan Green Yellow Red Magenta White 3/Color Black