古義眞言宗本末帳

第十六

811
22
41

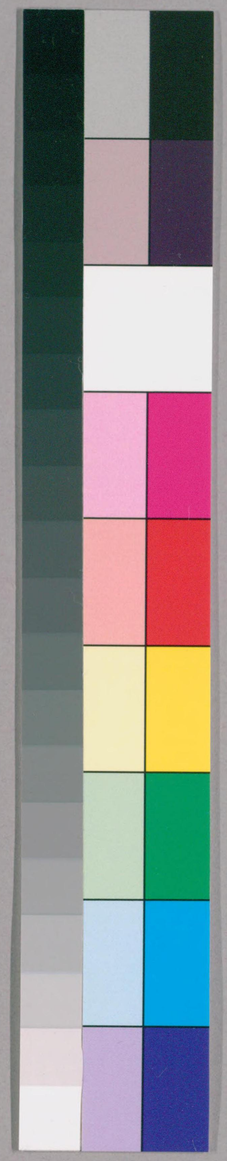

国立国会図書館　タイトル『古義真言宗本末帳 21巻』 請求記号 811-41

ガラス使用

32 9.24

国立国会図書館　タイトル『古義真言宗本末帳 21巻』 請求記号 811-41

ガラス使用

古義真言宗本末帳

第十六

811
41

国立国会図書館　タイトル『古義真言宗本末帳 21巻』 請求記号 811-41

ガラス使用

国立国会図書館　タイトル『古義真言宗本末帳 21巻』 請求記号 811-41

ガラス使用

三ノ百十五　第五棚

淡路國　小豆嶋

鹽飽嶋

古義真言宗本末牒第十六

国立国会図書館　タイトル『古義真言宗本末帳 21巻』　請求記号 811-41

ガラス使用

東京帝國大學圖書館

淡路國古義真言宗本末帳

一 仁和寺末

津名郡塩屋村 西來寺

一 同

同郡炬口浦 成願寺

一 同

同郡廣石中村 持明寺 末寺二宇

国立国会図書館　タイトル『古義真言宗本末帳 21巻』 請求記号 811-41

ガラス使用

一同

一同

一仁和寺末

一同

津名郡廣石下村

堺寺

同郡角川村

阿弥陀堂

津名郡鳥飼中村

寶樹寺

同所下村

明法寺 末寺一宇

一同

一同

一同

一同

同所

善光寺

三原郡沼嶋浦

神宮寺

下灘油谷村

長谷寺

津名郡畑田村

西福寺 支配一宇

国立国会図書館　タイトル『古義真言宗本末帳 21巻』　請求記号 811-41

ガラス使用

一同

一仁和寺末

三原郡下灘来川村　阿弥陀堂

同郡下内膳村　盛光寺　末寺

同所　薬師堂

同郡湊　智積寺　末寺

一同

一仁和寺末

三原郡上内膳村　蓮光寺　末寺

同所　寶性坊

一同味寺末

同郡金屋村　觀音寺　末寺

一同

同郡庄田村　平等寺　末寺

国立国会図書館　タイトル『古義真言宗本末帳 21巻』 請求記号 811-41

ガラス使用

一同

一仁和寺末

一同昧寺末

一同

同郡高村　觀音堂

同郡長田村　觀音寺

同郡國分村　金剛寺　末庵二宇

同郡大久保村　觀音堂

一同

一同

一同覺寺末

同郡中八木村　藥師堂

同郡上八木村　安樂寺

同郡社家村　覺住寺

同郡多田原村　聲明寺

国立国会図書館　タイトル『古義真言宗本末帳 21巻』　請求記号 811-41

ガラス使用

一大覺寺末

三原郡福良村　慈眼寺

一同

同郡大榎並村　威光寺

一同

同郡八幡村　護國寺　末寺一宇

一同

同所　東光坊

一同

同郡鍛治屋村　萬福寺

一同

同郡福井村　法華寺

一同

同郡伊賀利村　妙雲寺

一同

同郡松帆山　感應寺

一同覺壽末

国立国会図書館　タイトル『古義真言宗本末帳 21巻』　請求記号 811-41

ガラス使用

一　三原郡下堺村　西圓寺　末寺一宇
一　同　同郡上堺村　釋迦堂
一　同　同郡中嶌村　常樂寺
一　同　津名郡鳥飼上村　東光寺
一　同　三原郡下八太村　神本寺
一　同　同郡掃守村　榮福寺
一　同　同郡高屋村　慈光寺
一　同　同郡小榎並村　眞應寺

国立国会図書館　タイトル『古義真言宗本末帳 21巻』　請求記号 811-41
ガラス使用

一大覺寺末

一同

一同

一同

三原郡小梭並村
賢光寺

津名郡鳥飼中村
極樂寺

三原郡飯山寺村
寶光寺

同郡福良村
神宮寺

一同

一同

一同

一同

同郡佐礼尾村
神應寺

同郡櫟田村
願海寺

同郡十一ヶ所村
寶積寺

同郡上八太村
岩洲寺

国立国会図書館　タイトル『古義真言宗本末帳 21巻』　請求記号 811-41

ガラス使用

一大覺寺末

三原郡松田村　長福寺

一同

津名郡由良浦　心蓮寺一末寺

一同

同所　觀音寺

一同

同郡千草村　滿泉寺一末寺

一同

同所　藥師堂

一同

同郡宮野原村　蓮華寺

一同覺寺末

同郡鮎原下村　西泉寺

一同

同郡鮎原南谷村　菅相寺一末寺

国立国会図書館　タイトル『古義真言宗本末帳 21巻』　請求記号 811-41

ガラス使用

一 大覺寺末

一 同

一 同

津名郡鮎原南谷村
藥師堂

同郡安坂村
松亀寺

三原郡三条村
慈音寺

同郡上加茂村
松林寺 末寺一宇

一 同

一 同

同郡桒間村
藥師堂

同郡洌本
地藏寺 末寺二宇

同所
不動堂

同所
藥師堂

国立国会図書館　タイトル『古義真言宗本末帳 21巻』 請求記号 811-41
ガラス使用

一大覺寺末

津名郡洲本 神宮寺 未寺一宇

同郡津田村 不動堂

一同

同郡洲本 常樂寺

一同

同所 千福寺

一同

津名郡津田村 安覺寺

一同

同所 光明寺

一同

同郡洲本 青蓮寺

一同

三原郡下加茂村 寶泉寺

国立国会図書館　タイトル『古義真言宗本末帳 21巻』 請求記号 811-41
ガラス使用

一大覺寺末

三原郡宇原村
清水寺

一同

同郡廣田宮村
大宮寺

一同

同郡池之内
觀音寺

一高野山末

同郡國ヶ村
延命寺 末寺五宇

一高野山
同南院末

浦壁村宮願寺
上之御堂

一同

同村來迎寺
下之御堂

一高野山末

黒道村
知足庵

牛内村
瑞祥庵

国立国会図書館　タイトル『古義真言宗本末帳 21巻』 請求記号 811-41
ガラス使用

一 高野山末

一 同

一 同

國衙村　辻之御堂

三原郡地頭方村　神代寺

同郡阿那賀村　春日寺堂

津名郡宇谷村　見松寺

一 高野山末

一 西南院末

一 同

一 同

一 同

同郡山田中村　神泉寺

同郡柳澤村　本福寺

同郡桃川村　神宮寺

同所　法華寺

一高野山
西南院末

津名郡草加中村
智禪寺

一同

同郡高山村
勝樂寺

一同

同郡深草村
福滿寺

一同

同郡都志本村
淨土寺

一同

同所
多聞寺

一同

同郡万歳村
長林寺 末寺二宇

一同

同郡角川村
地藏堂

一南部末
高野山

三原郡都志別所村
覺王寺

国立国会図書館　タイトル『古義真言宗本末帳 21巻』　請求記号 811-41
ガラス使用

一高野山
西南院末

三原郡都志宮村
普門寺

一同

同郡葛尾村
龍寶寺堂

一同

同郡小山田村
西光寺

一同

同郡栢野村
地藏寺

一同

同郡塔下村
藥王寺

一同

同郡宇谷村
龍雲寺

一同

同郡檜原下村
惠日寺

一同

同所
安艮寺

国立国会図書館　タイトル『古義真言宗本末帳 21巻』 請求記号 811-41
ガラス使用

一 高野山 西南院末

一 同

一 同

一 同

津名郡檜原上村 永壽寺

同所 常樂寺

同郡塩田里村 寶生寺

同所 春日寺

同郡王子村 多聞寺

同郡遠田村 真正寺

同所 正福寺

同郡中之内村 榮玄寺

一 同

一 同

一 同

一 同

一 高野山 西南院末

一 同

一 同

一 同

津名郡中之内村 西明寺

同所 善福寺

同所 淨土寺

同所 高瀧寺 末寺一宇

一 高野山 恩院末

一 同

一 同

一 同

同郡野田尾村 阿弥陀堂

同郡大谷村 向月寺

同郡中津川村 安艮寺

同郡相川村 常樂寺 末寺一宇

国立国会図書館　タイトル『古義真言宗本末帳 21巻』　請求記号 811-41

ガラス使用

一 高野山 西南院末

同郡大野村 寶蓮寺

一 同

同郡勢屋村 大泉寺

一 同

同郡委文村 清淨寺

一 高野山 報恩院末

同郡筒井村 藥王寺

一 高野山 發光院末

同郡阿万上本庄村 神宮寺 末寺四宇

同所 本願坊

同郡吹上村 大日堂

国立国会図書館　タイトル『古義真言宗本末帳 21巻』　請求記号 811-41

ガラス使用

三原郡西村　毘沙門堂

同郡仁比村　觀音堂

同郡阿方上本庄村　萬勝寺　末寺二宇

同所　藥師堂

一　高野山　發光院末

同郡阿方下本庄村　藥師堂

同郡塩屋村　光明寺

同郡東村　妙觀寺

津名郡尾崎村　長泉寺

一　同

一　同

一　同

一 高野山 發光院末

一 高野山 功德聚院末

一 同

三原郡阿万上本庄村 清潮寺

津名郡佐野村 八幡寺

同所 常滿寺 末寺三宇

同所 觀音堂

同所 藥師堂

同所 阿弥陀堂

一 同

一 同

三原郡北方村 高和寺

同所 西光寺

国立国会図書館　タイトル『古義真言宗本末帳 21巻』 請求記号 811-41

ガラス使用

一 高野山 功德聚院末

一 同

一 高野山 安樂院末

三原郡黒岩村 地藏寺

同郡地頭方村 持明寺 廢絶

同郡土生村 真觀寺 末寺一宇

同郡下瀧土生村 觀音堂

一 同

一 同

一 同

津名郡志筑浦 引接寺 堂

同郡志筑濱村 圓滿寺 堂

同所 八幡寺

同郡竹谷村 廣生寺 末寺一宇

国立国会図書館　タイトル『古義真言宗本末帳 21巻』　請求記号 811-41

ガラス使用

津名郡中田村
萬福寺

同郡志筑濱村
福田寺 末寺二宇

同所
地藏堂

同所
觀音堂

一 高野山
安樂院末

一 同

津名郡志筑濱村
天神坊

同郡志筑池内村
地藏寺

三原郡三条村
西光寺

津名郡岩屋浦
觀音寺 末寺一宇

一 高野山
蓮花三昧院末

一 高野山
金剛三昧院末

国立国会図書館　タイトル『古義真言宗本末帳 21巻』 請求記号 811-41
ガラス使用

一無本寺

一同

津名郡岩屋浦
東光寺

同郡下司村
真言律
覺王寺

同郡久野々村
常隆寺 末寺十七宇

同郡計之内村
妙應寺

同郡云月波村
成樂寺

同郡室津村
海福寺

同郡机浦
興久寺 末寺一宇

同所
藥師堂

国立国会図書館　タイトル『古義真言宗本末帳 21巻』 請求記号 811-41
ガラス使用

津名郡畑村　寶藏寺

同郡石田村　生福寺　末寺一宇

同郡札南村　藥師堂

同郡墓浦村　眞泉寺

同郡上山村　福滿寺

同郡楠本村　本願寺

同郡浦村　福龍寺

同所　妙觀寺

国立国会図書館　タイトル『古義真言宗本末帳 21巻』　請求記号 811-41

ガラス使用

津名郡浦村　法導寺

同郡小田村　法輪寺

同郡假屋浦　勝福寺

同所　上品寺

同所　潮音寺　末寺三宇

同郡谷村　小田坊

同所　藥師堂

同所　藥師堂

一同

一同

一興本寺

国立国会図書館　タイトル『古義真言宗本末帳 21巻』　請求記号 811-41

ガラス使用

一無本寺

一同

一同

津名郡來馬村　西念寺

同郡下物部村　阿弥陀堂

三原郡仁法村　觀音堂

同郡中筋村　藥師堂

一同

一同

一同

津名郡沼嶋浦　觀音堂

同郡角川村　觀音堂

三原郡新田中村觀音堂　隨寶院

同郡新田北村　地藏堂

一同本寺

国立国会図書館　タイトル『古義真言宗本末帳 21巻』 請求記号 811-41

ガラス使用

一無本寺

三原郡新田南村　阿弥陀堂

一同　津名郡檜原村　安穏寺

一同　同郡洲本　千光寺　末寺十二宇

一同　同郡厚濱村　正法寺

津名郡二ツ石　大照寺

同郡古宮村　常樂寺

同郡安呼下村　小川寺

同所　東山寺

国立国会図書館　タイトル『古義真言宗本末帳 21巻』 請求記号 811-41

ガラス使用

一 無本寺

同郡安坂村
閼伽井寺

一 同

同郡市原村
松榮寺 末寺一宇

一 同

同所
涌泉寺

一 同

同郡中河原村
光照寺

一 同

津名郡鮎原南谷村
延長寺

一 同

三原郡下堺村
西瀧寺

一 同

同郡奥畑村
正遍寺

一 同

同郡安住寺村
安住寺

国立国会図書館　タイトル『古義真言宗本末帳 21巻』 請求記号 811-41
ガラス使用

讃刎小豆嶋古義真言宗本末帳

一 仁和寺末　草加部之庄下村　清見寺

一 同　片城村　極樂寺

一 同　安田村　榮光寺

国立国会図書館　タイトル『古義真言宗本末帳 21巻』 請求記号 811-41
ガラス使用

一仁和寺末　馬木村　八幡寺

一同　苗羽村　常光寺

一同　坂千村　観音寺

一同　日方村　安穏寺

一同　水木村　阿弥陀寺

一同　池田庄室生村　愛染寺

一同　池田　瀧水寺

一同　同所　光明寺

国立国会図書館　タイトル『古義真言宗本末帳 21巻』　請求記号 811-41

ガラス使用

一仁和寺末

一同　池田　保壽寺

一同　同所　長勝寺

一同　蒲生村　保安寺

一同　二向村　誓願寺

一同　吉野村　正法寺

一同　中山村　地藏寺

一同　同所　淨土寺

一同　池田　明王寺

国立国会図書館　タイトル『古義真言宗本末帳 21巻』　請求記号 811-41

ガラス使用

一嵯峨覺勝院末

北山村　寶生院末寺六宇

同所　本覺寺

土庄村　西光寺

土庄村之內豊嶋　明光寺

同所　眼明寺

唐櫃村　十輪寺

伊喜末村　瑞雲寺

同所　松林寺

国立国会図書館　タイトル『古義真言宗本末帳 21巻』　請求記号 811-41

ガラス使用

長濱村　長勝寺

笠ヶ瀧村　瀧湖寺

馬越村　大聖寺

屋形崎村　金剛寺

見目村　歡喜寺

福田村　雲海寺

同所　神宮寺

肥土山村　多聞寺

国立国会図書館　タイトル『古義真言宗本末帳 21巻』 請求記号 811-41
ガラス使用

大部村　觀音寺

黒岩村　圓滿寺

上庄村　寶幢坊

讃刻鹽飽嶌古義真言宗本末帳

一　醍醐　三寶院末

汾浦　正覺院末寺三十七宇　内一宇在讃刻丸亀

甲生浦　極樂寺

笠嶋浦　千手寺

国立国会図書館　タイトル『古義真言宗本末帳 21巻』 請求記号 811-41

ガラス使用

宮濱浦
總光寺

笠嶋浦
長德寺

同所
地藏寺

同所
東光寺

同所
大仙寺

泊浦
十輪寺

同所
寶性寺

同所
延命寺

国立国会図書館　タイトル『古義真言宗本末帳 21巻』 請求記号 811-41
ガラス使用

泊浦　長樂寺
同所　金光寺
同所　神宮寺
福田浦　寶泉寺
大浦　遍照院
尻濱浦　長命寺
同所　總持寺
生濱浦　常福寺

国立国会図書館　タイトル『古義真言宗本末帳 21巻』 請求記号 811-41
ガラス使用

櫃石　寶珠寺

興嶋　法輪寺

同所　西光寺

牛嶋　長德院

立石浦　阿彌陀院

江之浦　地福寺

同所　醫光寺

茂浦　正福寺

国立国会図書館　タイトル『古義真言宗本末帳 21巻』　請求記号 811-41

ガラス使用

青木浦
最勝院

高見浦
理正院

同所
善福寺

佐奈木嶋
乘蓮寺

千嶋
安艱寺

同所
金林寺

笠嶋
光巖寺

同所
道場寺

汾浦
覺城坊

大浦
南臺坊

已上四宇
癈絶

国立国会図書館　タイトル『古義真言宗本末帳 21巻』 請求記号 811-41
ガラス使用

右以天明年間　御改之本令書写之訖

古義真言觸頭高野山學侶

慶應元年乙丑五月　集議中

在番　西室院

同　如意輪寺

国立国会図書館　タイトル『古義真言宗本末帳 21巻』　請求記号 811-41

ガラス使用

国立国会図書館　タイトル『古義真言宗本末帳 21巻』 請求記号 811-41

ガラス使用

国立国会図書館　タイトル『古義真言宗本末帳 21巻』 請求記号 811-41

ガラス使用

811
41

国立国会図書館　タイトル『古義真言宗本末帳 21巻』 請求記号 811-41

ガラス使用

国立国会図書館　　タイトル『古義真言宗本末帳 21巻』　請求記号 811-41

ガラス使用