

其三 呼吸系

- 度數及ヒ攢張
- 望診徵
- 打診徵
- 聽診徵
- 測診徵

其四 消化系

- 同化

○ 排泄物大小便ノ性状及
其理化學検査

第六 死後剖見ヲ爲セシハ其詳細ヲ記ス可シ但體溫脈搏呼吸排泄物ノ度數ハ第四號附

屬體溫表ニ記入ス可シ

患者日誌書式

紀元二五四三年七月一日横須賀ニ於テ

軍醫	姓	名	印
主任軍醫	姓	名	印

姓名 官職年齡生國及ヒ乘艦ノ年月日

急性肋膜炎 昨夜暴風雨ノ際當直中公務ニ因ス

徵候 體溫百一度脈搏百至強大舌白苔ヲ被ヒ口渴引飲食慾缺乏全身不和深吸咳嗽體動ノ

際左胸側ニ疼痛ヲ覺ニ

處方 硫麻合劑一汚 頓服

硝制十氏 複龍腦丁幾半汚

清水一汚 一日三度服用

芥子泥 患部ニ貼ス

七月二日横須賀ニ於テ

軍醫	姓	名	印
主任軍醫	姓	名	印

體溫百度脈搏九十至左側ニ微痛及ヒ僅少ノ摩擦音アリ

處方 前方

七月三日横須賀ニ於テ

軍醫	姓	名	印
主任軍醫	姓	名	印

體溫九八度ニ脈七ニ至左胸ノ疼痛及ヒ摩擦音全ク消失ス

處方 前方

七月四日伊豆熱海ニ於テ

軍醫	姓	名	印
主任軍醫	姓	名	印

漸次快方

處方 前方

七月五日遠州洋ニ於テ

軍醫	姓	名	印
----	---	---	---

主任軍醫 姓名 印

第四項

全瘻出勤スル者ハ之ヲ明記ス可シ
患者年報 此年報ハ第四號乙野紙ヲ以テ製シ毎年一月十日限リ軍醫長ニ出スヘキモノニテ疾病傷痕等各其經過徵候及ヒ療法等ヲ逐一簡易ニ病門分類ノ順序ニ據リ主任軍醫自ラ記載スルモノトス發病ノ月日姓名年齡生國入籍ノ月日入籍ノ場所入所來所病名及ヒ輕役休業ノ日數出勤全瘻止療送院歸所轉所逃亡除籍死亡ノ月日竝ニ相貌疾病原因等ニ注意シ誤謬ナキヲ要ス又疾病傷痕ノ公務ニ起因セシ者ハ之ヲ明記ス可シ各症ノ記事ハ各個完全ナラサル可ラス醫ヘハ(同前)ト書スル如キ略書ヲ禁ス
此年報ハ全治或ハ年度又ハ施療ノ終尾ヲ俟テ調製ス可シ
○每病別紙ヲ用ヒ毎年度ノ末ニ至リ之ヲ調製ス可シ
○毎年一月一日ニ前年度殘遺患者ノ記事等ハ新紙ニ記載ス可シ
此年報ニハ各紙ノ右上隅ニ主任軍醫捺印ス可シ若シ全紙ヲ終ラステ轉免ノ際ハ當日記事ノ終尾ニ其官姓名ヲ記シ捺印ス可シ

第五項

疾病年表 此年表ハ毎年健康ノ如何ヲ審査スルニ必用ノ者ニシテ第五號野紙ヲ以テ二通ヲ製シ其表面ハ患者年報裏面ハ四分年報ニ據リ各欄内ニ記入シ毎年一月十日限リ軍醫長ニ出ス可シ

第六項

疾病要略 此要略ハ兵員等徵募ノ際檢査軍醫第六號野紙ヲ以テ之ヲ製シ身體檢査證ニ登錄ノ條目ヲ順次階寫シ醫務局長ヨリ通知ノ不易番號ヲ附シ服役中疾病傷痕ノ症狀且之ニ關スル要點ヲ掲載スル者トス左件ハ最モ注意ノ記載ス可シ
本病經過及ヒ偶發症 轉歸

死因	剖見
發病年月日	入院年月日
受傷年月日	退院年月日
諸報告死傷危篤	診斷年月日
傷所	艦船營内受療日數
傷形大小淺深	傷因
傷及ヒ方	休業日數
此要略ハ本人至ル處ノ主任ノ軍醫之ヲ保存シ甲ヨリ乙ニ轉スルハ甲ノ軍醫ヨリ乙ノ軍醫ニ送附シ解役或ハ死亡ノ後ハ之ヲ軍醫長ニ出ス可シ	但護送者ニ寄送或ハ郵送ヲ決メテ本人ニ托ス可ラス

第七項

患者日報 此日報ハ第七號野紙ヲ以テ製シ休業輕役ノ者ハ勿論輕症ノ者ト雖田治療ヲ受クル者ハ總テ記入シ毎割所屬長ニ出シ且所屬長ニ具申ス可キ事件アルハ之ト同時ニ出ス可シ本紙ニ記入スルノ法ハ病名欄内ニハ勉メテ病門分類ニ據リ疾病ノ名稱舊患欄内ニハ前日殘遺ノ患者竝ニ病院等ヨリ未治ニシテ歸所シ受療ノ者、新患欄内ニハ當日初療ノ者、輕役欄内ニハ疾病傷痕ノ爲メ事業ニ堪ヘサル者、出勤欄内ニハ全治或ハ未治ニシテ出勤スル者、送院欄内ニハ病院等ニ送附スル者、在院欄内ニハ病院等ニ於テ受療ノ者、以上各圈點ヲ以テ記入シ左端ニ合計ヲ示ス可シ
但等級職名分隊病名各欄内ニハ合計ヲ示スニ及ハス

第八項

患者週報 此週報ハ毎月曜日第八號野紙ヲ以テ二通ヲ製シ其一ヲ所屬長共一ヲ軍醫長ニ出ス可シ本紙ニ記入スルノ法ハ第三欄内ニハ總人員及ヒ其延數、第四欄内ニハ患者總數及ヒ其延數、第五欄内ニハ患者延數人員延數百分比、第六欄内ニハ輕役延數百分比

例、第七欄内ニハ休業延敷人員延敷百分比例、第八欄内ニハ前週殘遺ノ患者元數、第九欄内ニハ新患者元數、第十欄内ニハ週内送院患者ノ總數、第十一欄内ニハ現在院患者ノ總數、第十二欄内ニハ艦船營並ニ病院等ニ於テ全治患者ノ總數、第十三欄内ニハ日曜日午後十二時迄ニ未治患者ノ總數ヲ記ス可シ

第九項 疾病證書 此證書ハ疾病傷痕ノ公務ニ原因シ或ハ之ニ原因セスト雖モ裁判上ニ涉ル者ト認ムルハ第一號書式ニ從ヒ各二通ヲ製シ其一ヲ所屬長ニ出シ其一ハ所屬長ノ認可ヲ經テ醫務局長ニ出ス可シ

第十項 危篤報告 此報告ハ療養中危篤ノ症ト診認スルハ第二號書式ニ從ヒ之ヲ製シ速ニ患者ノ所屬長ニ送致ス可シ

第十一項 死亡證書 此證書ハ疾病傷痕ニ因テ死亡スル者ヲ證スル者ニシテ醫療ヲ俟タズ死亡スル者ハ第二號書式醫療ヲ盡シテ終ニ死亡スル者ハ第四號書式ニ照シ各三通ヲ製シ其二ヲ死亡者ノ所屬長ニ出シ其一ハ直ニ醫務局長ニ出ス可シ

第十二項 診斷證書 此證書ハ疾病傷痕ニ罹リ全癒ノ後猶海軍職務ニ堪ヘ又一時或ハ半或ハ全ク其職務ニ堪ヘサル者ヲ證明スル者ニシテ其職務ニ堪ユル者ハ第五號書式其職務ニ堪ヘサル者ハ第六號書式ニ照シ各二通ヲ製シ其一ヲ所屬長ニ出シ其一ハ所屬長ノ認可ヲ經テ醫務局長ニ出ス可シ

第十三項 需求表 此表ハ藥品及ヒ療用品ヲ定期臨時ノ二種ニ分チ其定期藥品需求表ハ第十八號、臨時藥品需求表ハ第十九號、定期療用品需求表ハ第二十號、臨時療用品需求表ハ第二十一號野紙ヲ以テ各二通ヲ製シ而シテ臨時需用表ノ事故欄内ニハ其理由ヲ明記ス可シ

但此表ハ供給主務屬ニ於テ其一通、代價欄内ニ需求品ノ代價ヲ記入シ現品ト共ニ軍醫ニ返付ス可シ

第十四項 結算報告 此報告ハ藥品療用品及ヒ病用品ノ三種ニ分チ其一ハ第十五號其二ハ第十六號其三ハ第十七號野紙ヲ以テ製シ而シテ第十五號ノ費用欄内ニハ現費用消耗破損ノ量數ヲ記入シ第十六號ノ費用欄内ニハ常備品ニ限り其保存年限何分ノ何分代價欄内ニハ其元價何分ノ何分ヲ圓錢ニテ記入ス可シ

第十五項 患者種類表 此表ハ總テ疾病傷痕ニ罹ル者ノ種類ヲ分チ記載スル者ニシテ第二十二號野紙ヲ以テ二通ヲ製シ毎年一月十日限り其一ヲ軍醫長ニ出シ其一ヲ保存ス可シ

第十六項 職務明細年報 此年報ハ第二十三號野紙ヲ以テ二通ヲ製シ奉職履歷ヲ掲載ス可キ者ニシテ其第一乃至第十竝ニ其裏面奉職履歷欄内ニハ軍醫第十一二十三欄内ニハ所屬長第十四欄内ニハ醫務局長記入スル者ニシテ裏面終尾ノ空欄内ニハ軍醫長ノ意見ヲ記入スル者トス

第十七項 負傷略歴 此略歴ハ戰地ニ在テ專ラ負傷者ノ爲メニ設クト雖モ亦疾病者ニモ換用シ得ヘキ者ニシテ第二十四號野紙ヲ以テ製シ第一ヲ保存シ第二ヲ患者ト共ニ送附シ第三ヲ軍醫長ニ出ス可シ

第十八項 體重表 此表ハ第二十五號野紙ヲ以テ製ス可シ

第十九項 身體検査證 此證ハ兵員等徵募検査ノ際第二十六號野紙ヲ以テ製ス可シ

第二十項 處方錄 此錄ハ第二十七號野紙ヲ以テ製シ患者ニ投與スル藥方滋養品酒精類等ヲ掲載ス可シ

第二十一項 病歷書 此書ハ患者日誌ニ據リ第二十八號野紙ヲ以テ製シ疾病傷痕ノ經過治法轉

文部省

達

○第一號 (二月五日)

府 縣

今般當省ニ於テ教育沿革史編纂候ニ付府縣廳及學校所藏ノ舊記類其他前備ノ私記古老ノ口碑ニ資
リ學制頒布前ニ係ル左記ノ諸項取調本年八月限可差出此旨相達候事

舊何藩學制沿革取調要目

(△印ハ朱書)

藩内學事上ノ諸制度

△藩主ノ布令諭達及ヒ學業上進ノ者ニハ加役米又ハ引米等ノ名義ヲ以テ徵課セシ間接ノ祿稅ヲ免
除スルカ如キ獎勵法等其他藩學事ノ狀況ヲ觀察スルニ足ルノ事項アラハ之ヲ併記スヘシ

士族卒ノ子弟教育方法

△藩立學校ニ必ス入學セシメシヤ、各自ノ意向ニ任セ家塾等ニテ修學スルコトヲ許可セシヤ、藩費ヲ
以テ他國ニ遊學セシメ若シハ私費遊學ヲ許可シタルコトアリシヤ或ハ全ク學事ニ干與セシコトナキ
ノ類ヲ詳記シ且其藩士ヲシテ生徒ト共ニ講義ヲ聽聞セシムルノ制アラハ亦併記スヘシ

平民ノ子弟教育方法

△家塾寺子屋ニテ修學セシノミナルヤ、藩立學校ニ入學スルコトヲ許可セシヤ或ハ農民等ハ學事ニ
從事スルコトヲ禁止セシヤノ類ヲ詳記スヘシ

家塾寺子屋設置ノ制度

△家塾寺子屋ヲ開設スルモノハ奉行郡宰里正等ノ許可ヲ受ケシヤ或ハ他ノ檢束ヲ受クルナク何人
タリトモ自由ニ開設スルヲ得シヤノ類ヲ詳記スヘシ

明治十六年二月 文部省 達 第一號

右ノ外國藩學事上ノ事項ニシテ編史ノ資料及ヒ參考ニ供スヘキモノハ之ヲ蒐錄スヘシ但舊幕府領内ニ係ルモノハ本項ニ依違シテ調査スヘシ

舊何藩立學校取調要項(江戸藩邸内ノ學校等ニ係ル諸件ハ本項ニ準シテ取調フヘシ)

學校名稱

△設立以來名稱ニ變更アラハ之ヲ記載スヘシ

校舍所在ノ地名

△移轉等ノコアラハ其舊址ニ係ル事項ヲモ記載スヘシ

沿革要略

△學校創立ノ年代及ヒ事蹟、學事隆興ノ原因及ヒ事實(例ヘハ舊藩主某時代ニ於テ儒學ヲ尊崇セシキヲ以テ學事擴張セシノ類)學校設立ニ盡力セシ人物ノ氏名行事又ハ該校ニ關係アル著名ナル學士ノ氏名小傳(事業、學派、著書等)ヲ詳記スヘシ

教則

△教科用書及ヒ授業ノ方法順序時間等ヲ詳記スヘシ

學科學規試驗法及ヒ諸則

△和學、漢學、洋學、醫學(漢洋)算法、筆道、習禮及ヒ兵學、弓、馬、槍、劍、砲術、柔術、游泳等其學校ニテ教授ヒシ科目ヲ列記シ又生徒ニハ必ス文武兩道ヲ兼修セシメシヤ、文學ト武術ト程度ノ比例ハ如何ナリシヤ(例ヘハ四書ノ大義ニ通スルモノハ武術ノ免許以上ニ當ルノ類)或ハ其一科ヲ專修スルコトヲ許可セシヤ且生徒學習ノ期限(例ヘハ年齡何歳ニ至リテ入學シ何歳ニ至リ或ハ何々ノ課程ヲ了ヘテ退學スルノ類)春秋試驗ノ法、生徒賞品授與ノ法其他生徒訓條、罰則等學校ノ組織及ヒ狀況ヲ觀察スルニ足ルノ事項ヲ詳記スヘシ但入學許可ヲ得シ者ハ禮服着用師範家ヘ同禮

スルノ類ニ係ル備式制規ヲモ記載スヘシ

職名及ヒ俸祿

△學校奉行、學監、教頭、教授等ノ職名定員及ヒ役料扶持米額(維新前ト學制頒布前トノ兩様ノ計查ヲ要ス)且座席身分取扱等ノ件ヲモ記載スヘシ

職員概數

△教員、事務員、門衛等學校ニ奉務セシ人員(前ニ同シ)ノ概數ヲ記載スヘシ

生徒概數

△寄宿、通學生徒(前ニ同シ)ノ概數及ヒ寄宿生徒ノ定員落費自費ノ區別ヲ記載スヘシ

束修謝儀ノ有無

學校經費

△一周年ノ學費ヲ米何千石金何千兩ト定メ或ハ學田何町(前ニ同シ)ヲ付シテ學費ニ充テ又ハ學費ヲ藩士ニ賦課スルノ類總テ其金數ノ概額ヲ掲ケ且學事ノ張弛ニヨリテ學費ノ増減等アリシモノハ其事實ヲモ記載スヘシ

藩主臨校

△藩主等臨校シテ講義聽聞生徒ノ試業ヲ爲セシコアラハ其事實概狀ヲ記載スヘシ

祭儀

△聖廟ノ設置アリテ釋奠釋菜ヲ執行セシコアラハ其禮典ノ概狀ヲ記載スヘシ

學校構造及ヒ建物圖面

△地坪建坪ノ概數ヲ記載スヘシ

學校ニテ出版翻刻セシ書籍目次及ヒ藏書ノ種類部數

右ノ外學校ニ關スル舊記學校ノ紀事序文ノ類ニシテ編史ノ資料又ハ參考ニ供スヘキモノハ詳悉蒐
録スヘシ但舊幕府領内等ノ學校モ本項ニ依テシテ調査スヘシ

舊何藩領地内家塾(寺子屋)取調要項

名稱

所在地

塾主氏名

學科(寺子屋ハ兼テ教ヘシ學科)

教師ノ數

生徒ノ概數

授業ノ順序

教科用書(寺子屋ハ習字本及ヒ讀書用書)

學習年限

束修謝儀

塾主ノ行事及ヒ著書、藏書ノ種類部數(寺子屋ハ著書以下ヲ缺ク)

塾主ノ身分

沿革略及ヒ雜事

極メテ盛ナリシ年代(寺子屋ハ之ヲ缺ク)

調査セシ事實計數ニ關スル年代

以上家塾寺子屋ノ諸項ハ當省報告局ヨリ配付スル甲乙號取調表ニ記載スヘシ但舊幕府領地内等ノ
家塾寺子屋ハ本項ニ依テシテ調査スヘシ

○第二號 (四月七日檢原附)

府 縣

公立學校職員勤務年數年齡及ヒ同罷免者勤務年數等ノ儀本年ヨリ別紙甲乙號表式ニ倣ヒ取調毎年
一月限可差出此旨相達候事

(別紙)

甲 號

職 名	年 別									
	一 年 以 上	二 年 以 上	三 年 以 上	四 年 以 上	五 年 以 上	六 年 以 上	七 年 以 上	八 年 以 上	九 年 以 上	十 年 以 上
町 村 立 小 學 校	長	訓 導	準 訓 導							
	長	教 諭	助 教 諭	訓 導	長	教 諭	助 教 諭	訓 導		
府 縣 立 學 校	長	教 諭	助 教 諭	訓 導	長	教 諭	助 教 諭	訓 導		
	長	教 諭	助 教 諭	訓 導	長	教 諭	助 教 諭	訓 導		

十九年文部省令第三號ヲ以テ廢止

一 學業
 修學ノ場所、教師、年限、學科目等ヲ詳記スヘシ
 一 職務
 官仕、職業等ノ經歷ヲ詳記スヘシ
 一 賞罰
 ○第五號 (四月十一日 檢附)
 農學校通則別冊之通相定候條此旨相達候事
 (別冊)

府 縣

農學校通則

第一章 總則

第一條 農學校ハ此通則ニ遵ヒ農ノ學業ヲ教授スル所トス
 第二條 農學校ハ之ヲ分テ第一第二ノ二種トス第一種ハ主トシテ躬ヲ善ク農業ヲ操ルヘキ者ヲ養成スル爲メ上款ニ遵ヒ之ヲ設置スルモノトス第二種ハ主トシテ善ク農業ヲ處理スヘキ者ヲ養成スル爲メ下款ニ遵ヒ之ヲ設置スルモノトス
 第三條 農學校ニ於テハ殊ニ本邦ノ農事ニ就キ第一種ハ主トシテ實業ヲ授ケ第二種ハ學理ト實業トヲ並ヒ授ケルヲ要ス且實驗ノ用ニ供スルニ足ルヘキ田圃等ノ準備アルヲ要ス
 上款

第二章 學科目

第四條 第一種農學校ノ學科目ハ左ニ掲ケル諸目トス
 修身 算術幾何 物理

化學 動物 耕種
 養畜 農業經濟 農業簿記

但土地ノ情況ニ由リ本文某科目ノ程度ヲ斟酌シ若クハ斟酌セスシテ特ニ園藝、森林、開墾、養蠶、養魚、桑、茶、綿、麻、楮、藍、漆、蠟、甘蔗、蘆粟、葡萄、烟草等ノ耕種法、製茶法、製糖法、農產物貯法、肥料製造法等ノ某科目ヲ置クコトヲ得

第三章 修業年限、日數及時數

第五條 第一種農學校ノ修業年限ハ二箇年トス
 但此年限ヲ一年以内増加スルコトヲ得

第六條 第一種農學校ノ授業日數ハ少クトモ毎年三十二週ヲ下ルヘカラス

第七條 第一種農學校ノ授業時間ハ每週講學十二時實習三十時ヲ以テ度トス
 但每週講學及實習時間ハ修業年限ニ通シ相斟酌シテ之ヲ定ムルコトアルヘシ

第四章 入學生徒ノ資格

第八條 第一種農學校ニ入學スル生徒ハ品行善良體質強健ニシテ年齡十五年以上トス

第九條 第一種農學校ニ入學スル生徒ハ小學中等科卒業ノ學力ヲ有スル者若クハ少クトモ左ニ掲ケル科目ニ就テ小學中等科ノ學力ヲ有スル者タルヘシ
 讀書 算術

第五章 教員ノ資格、員數

第十條 第一種農學校ノ教員中少クトモ一名ハ文部卿ノ認可ヲ經タル者ヲ以テ之ニ充テ主トシテ重要ノ學科目ヲ擔任セシムヘシ
 下款

第六章 學科目

第十一條 第二種農學校ノ學科ハ左ニ掲クル諸目トス

修身 代數、幾何、三角法 圖畫

物理學 化學 動物學

植物學 地質學 農用化學

農用工學 耕種 養畜

農業經濟 農業簿記 農事法規

但土地ノ情況ニ由リ本文某科目ノ程度ヲ斟酌シ若シハ斟酌セズモ特ニ園藝、森林、開墾、獸醫、昆蟲學等ノ某科目ヲ置キ又養蠶、養魚、桑、茶、綿、麻、楮、藍、漆、蠟、糖、甘蔗、糜粟、葡萄、烟草等ノ耕種法、製茶法、製糖法、農產物貯法、肥料製造法等ノ某科目ヲ置クコトヲ得

第七章 修業年限、日數及時數

第十二條 第二種農學校ノ修業年限ハ三箇年トス

但此年限ヲ一年以內増加スルコトヲ得

第十三條 第二種農學校ノ授業日數ハ第六條ニ準ス

第十四條 第二種農學校ノ授業時間ハ每週講學及實習各十八時ヲ以テ度トス

但每週講學及實習時間ハ修業年限ニ通シ相斟酌シテ之ヲ定ムルコトアルヘシ

第八章 入學生徒ノ資格

第十五條 第二種農學校ニ入學スル生徒ハ品行善良體質強健ニシテ年齡十六年以上トス

第十六條 第二種農學校ニ入學スル生徒ハ初等中學校卒業ノ學力ヲ有スル者若クハ少シトモ左ニ掲クル科目ニ就テ初等中學校ノ學力ヲ有スル者タルヘシ

和漢文 算術、幾何 地理 物理

第九章 教員ノ資格、員數

第十七條 第二種農學校ノ教員中少シトモ二名ハ第十條ニ準ス

○第六號 (四月二十八日 輪覽附)

府縣選舉師範生徒募集規則別紙ノ通相定候條此旨相達候事

(別紙)

府縣選舉師範生徒募集規則

第一條 府縣ニ於テハ小學校中學校教員ノ善良ナル者ヲ養成シ以テ普通教育ノ改良ヲ圖ランカ爲メニ生徒ヲ選擇シテ公費ヲ給シ務テ文部省直轄東京師範學校ニ入學セシムヘシ之ヲ府縣選舉師範生徒トス

但區町村等ニ於テ其公費ヲ以テ入學セシメントナ願フトキハ府知事縣令ニ於テ調査ノ上之ヲ許スモ妨ナシ

第二條 生徒ノ員數入學期限試驗科目試驗期日等ハ募集ノ前ニ東京師範學校長ヨリ府縣ニ通報ス

第三條 生徒ハ其府縣内ニ住居ヲ定メ且左ノ各款ニ該當スル者タルヘシ

一 年齡 十七年以上二十二年以下ノ者

一 身體 強健ニシテ在學中家事ニ係累ナキ者

一 志望 該府縣ニ於テ小學校若クハ中學校ノ教育ニ從事セント欲スル者

一 品行 端正ナル者

一 學力 小學校師範學科ヲ修メント欲スル者ハ小學高等科卒業以上ノ者若クハ之ニ適應スヘキ學

十八年文部省第十號達ヲ以テ廢止

力ヲ有スル者

中學師範學科ヲ修メント欲スル者ハ初等中學科卒業以上ノ者若シクハ之ニ適應スヘキ學力ヲ有スル者

第四條 試驗期日前ニ東京師範學校長ハ齋ニ府縣ニ通報シタル試驗ノ各科目ニ就テ問題ヲ作り之ヲ府縣ニ回送スヘシ

第五條 府縣ニ於テハ東京師範學校長ヨリ回送シタル問題ニ由テ試驗ヲ實施シ及ヒ醫員ヲテ體格ヲ検査セシメ試驗後直ニ試驗答紙並ニ醫員ノ検査書ヲ東京師範學校ニ送致スヘシ東京師範學校ニ於テハ該書類ヲ査定シ合格ノ者ヲ府縣ニ通報スルモノトス

第六條 生徒ハ總テ當分試驗生トナシ而後本級ニ編入スルモノトス

第七條 但學力等不充分ニシテ到底本級ニ編入スル能ハサル者ハ退學セシムルコトアルヘシ

第八條 生徒ノ學資ハ府縣教育費等ヨリ支辨スヘシ其額ハ東京師範學校ノ官費生ト同一ニシテ一人一箇月凡ソ金六圓ヲ要ス

但時宜ニ依リ官費ヲ給スルコトアルヘシ

第九條 生徒往返ノ旅費ハ府縣教育費等ヨリ便宜之ヲ支辨スヘシ

第十條 生徒ノ規約等ハ府知事縣令之ヲ定メテ文部卿ニ開申スヘシ

但規約ハ卒業ノ後該府縣小學校若シハ中學校ノ教育ニ從事セシムル等ノ旨趣ヲ掲シヘシ

(參照) 〇府縣師範學校生徒募集規則ニ付本日第六號ヲ以テ達相成候處右ハ既ニ各年十一月二十四日附及御照會候處教育ノ改良ハ數員ノ其否ニ起因スルコト勿論ナルヲ以テ東京師範學校ニ於テハ該等員ヲ養成シ之ヲ各地ニ派遣シ以テ教育改良ノ實ヲ達スル旨趣ニ有之候處從前ノ生徒募集法タル東京府下ニ於テ況々志望者ヲ募集候ニ付之ニ應ジテ各地方ニハ數名アリテ乙地方ニハ一名モアルコトナク又卒業ノ後モ其地方ニ定メタル學職ノ職務ナク本人ノ望ニ任セ就職セシムル者多キニ因リ其人其土地ニ適セス若シクハ土地ノ狀況ニ熱セサル等ノ爲メ達ニ應ジテ亦キ學費ヲ受ケル能ハス

隨テ去就當ナラス任用者受任者共ニ相違ハスシテ教育改良ノ旨趣ヲ達スル能ハサルノ遺憾アリ畢竟スルニ右ハ其土地住居ノ人ニ非サルニ基因スルヲ以テ地方ニ於テ其教育ヲ得教育ノ改良ヲ圖ルハ到底其土地ニ住居スル者ヲ選ミ之ヲ任用スルニ若カサルコトハ存候果シテ然ルヲ得ルトキハ其人其土地ノ狀況ニ適シテ自然德望ヲ布キ學費ヲ受ケ去就當ナラサル等ノ弊アルナク任用者受任者共ニ相違ハス教育ノ改良ヲ圖ルヲ得ルノ裨益可有之トノ旨趣ヲ以テ右募集規則制定相成候處從前生徒選擇方稱々御注意相成度此段申渡候也

明治十六年四月二十八日

文部省普通學務局長

府知事縣令宛

府 縣

十九年文部省令第十二號ニ依リ消滅

十九年文部省令第十二號ニ依リ消滅

十九年文部省令第十二號ニ依リ消滅

十九年文部省令第十二號ニ依リ消滅

十九年文部省令第十二號ニ依リ消滅

十九年文部省令第十二號ニ依リ消滅

十九年文部省令第十二號ニ依リ消滅

十九年文部省令第十二號ニ依リ消滅

十九年文部省令第十二號ニ依リ消滅

十九年文部省令第十二號ニ依リ消滅

十九年文部省令第十二號ニ依リ消滅

十九年文部省令第十二號ニ依リ消滅

十九年文部省令第十二號ニ依リ消滅

十九年文部省令第十二號ニ依リ消滅

十九年文部省令第十二號ニ依リ消滅

十九年文部省令第十二號ニ依リ消滅

十九年文部省令第十二號ニ依リ消滅

十九年文部省令第十二號ニ依リ消滅

十九年文部省令第十二號ニ依リ消滅

十九年文部省令第十二號ニ依リ消滅

十九年文部省令第十二號ニ依リ消滅

十九年文部省令第十二號ニ依リ消滅

十九年文部省令第十二號ニ依リ消滅

十九年文部省令第十二號ニ依リ消滅

十九年文部省令第十二號ニ依リ消滅

十九年文部省令第十二號ニ依リ消滅

十九年文部省令第十二號ニ依リ消滅

十九年文部省令第十二號ニ依リ消滅

十九年文部省令第十二號ニ依リ消滅

十九年文部省令第十二號ニ依リ消滅

十九年文部省令第十二號ニ依リ消滅

十九年文部省令第十二號ニ依リ消滅

十九年文部省令第十二號ニ依リ消滅

〇第七號 (五月十日 輪附) 文部省明治十四年第七號拾六號達學校教員品行檢定期則第一條中左ノ通增加候條此旨相違候事 第一款懲役云々ノ上ニ(舊法ニ依リ)ノ五字ヲ加フ 第四款ノ次ニ左ノ一款ヲ加フ 第五款新法ニ依リ輕重禁錮以上ノ刑ニ處セラレ若シハ信用又ハ風俗ヲ害スル罪ヲ犯シテ罰金ノ刑ニ處セラレ若シハ監視ニ付セラレタル者 但信用又ハ風俗ヲ害スル罪ニアラサルモノヲ犯シ罰金ヲ納ムルコト能ハスモテ輕禁錮ノ刑ニ處セラレタル者ハ此限ニアラス

〇第八號 (五月十九日 輪附) 自今府縣ニ於テ文部省所轄官立學校(師範學校ノ附屬學校ヲ除ク)ノ卒業生ヲ任用セントスルトキハ其卒業ノ學科卒業ノ年月及卒業後職務及研學等ノ履歷ヲ具シ其都度文部省ニ稟議致スヘシ此旨相違候事

〇第九號 (五月十九日 輪附) 常省明治十四年第七號拾六號達學校教員品行檢定期則之儀ハ學校長ヘモ適用可致此旨相違候事

〇第十號 (五月三十一日 輪附) 明治十五年十二月第五十六號公布ニ據リ特ニ學務委員ヲ置キタル節ハ之ヲ置クノ目的人員俸額及區

府 縣

府 縣

府 縣

府 縣

府 縣

府 縣

府 縣

府 縣

府 縣

府 縣

府 縣

府 縣

府 縣

府 縣

府 縣

府 縣

府 縣

府 縣

城內ノ郡區名町村數ヲ具シ開申スヘシ且該委員ヲ廢止シタル節ハ其事由ヲ具シ開申スヘシ此旨相達候事

○第十一號 (六月十九日)

府 縣

從來設置セル町村立私立學校等調査ノ儀ニ付テハ當省明治十四年一第五號達但書ノ趣アリ又十五年四月第三號ヲ以テ相達置候儀モ有之候ニ付テハ早々調査ヲ遂クヘキ管ノ處未タ無其儀經過候向モ有之教育施設上不都合不少候條速ニ精密ノ調査ヲ遂クヘシ且其小學校ニアラサル學校ノ教則等ハ十四年五月第十五號達但書ニ據リ取摺ノ來ル十一月三十日限り開申スヘシ此旨相達候事
但本文學校等ノ調査ヲ遂ク及其教則等(小學校ニテ)開申チ了リタル府縣ハ其旨申出ツヘシ

○第十二號 (七月六日)

府 縣

府縣立師範學校通則左之通相定候條此旨相達候事

府縣立師範學校通則

十九年勅令第十三號ニ依リ消滅
十八年第二十三號
布告ヲ以テ教育令
改正

第一條 府縣立師範學校ハ教育令第三十三條ニ基キ此通則ニ遵ヒテ之ヲ設置シ忠孝彞倫ノ道ヲ本トシテ管内小學校ノ教員タルヘキ者ヲ養成スヘキモノトス

第二條 府縣立師範學校ノ教則ハ文部省明治十四年八月第二十九號達師範學校教則大綱ニ據ルヘキモノトス

第二十一號達ヲ以テ第三條改正

第三條 府縣立師範學校ハ管内學齡人員千人乃至千五百人ニ一人ノ率ニ當ルノ生徒ヲ養成スヘキモノトス
但本文ノ率ニ當ル生徒中少クトモ三分ニ二ハ中等師範學科以上ノ者ヲ養成スヘキモノトス

第四條 府縣立師範學校ハ學校長教諭助教訓導及書記ノ職員ヲ置クヘキモノトス

第五條 府縣立師範學校長ハ品行端正ニシテ學校管理ノ任ニ堪フヘキ學力材幹アル者ヲ任用スヘキモノトス

キモノトス

第六條 府縣立師範學校ハ教員中少クトモ三人ハ中學師範學科ノ卒業證書又ハ大學科ノ卒業證書ヲ有スル者ヲ任用スヘキモノトス

但本文ノ證書ヲ有セスト雖モ府知事縣令ニ於テ相當ノ資格アリト認ムル者ハ文部卿ノ許可ヲ經テ之ニ代フルコトヲ得

第七條 府縣立師範學校ハ修身其他諸科ノ教授上必須ノ圖書及博物、物理、化學等ノ器械標本類ヲ備フヘキモノトス

第八條 府縣立師範學校ハ生徒ヲ教授スルニ足ルヘキ教場、物理化學ノ試驗室、體操場及寄宿舎、食堂、廁所、職員ノ詰所ヲ設クヘキ者トス

第九條 府縣立師範學校生徒ノ寄宿費ハ學校ヨリ支給スヘキモノトス
但本文ノ寄宿費ハ府知事縣令ノ意見ヲ以テ生徒ノ全部又ハ一部ニ限リ之ヲ貸付シ若クハ一部ニ限リ自辨セシムルコトヲ得

第十條 府縣立師範學校ハ生徒實地練習ノ用ニ充ツルニ足ルヘキ附屬小學校ヲ設ク兼テ管内小學校ノ模範トナスヘキモノトス

第十一條 府縣立師範學校ノ經費トシテ供給スヘキ金額ハ前條々ノ準備ヲ辨スルニ足ルヘキモノトス

第十二條 府縣立師範學校設置廢止等ノ手續ハ文部省明治十四年一第四號達府縣立學校等設置廢止規則ニ據ルヘキモノトス

〔參照〕〇今般管省第拾貳號ヲ以テ府縣立師範學校通則相成候處右第三條生徒ノ件ハ目下何ノ地方モ正格ノ教員ニ缺乏セル折柄ニ候間務テ其高キ所ノ率ニ依リ定員ヲ立テラレ可然且從來ノ定員ニシテ該條ノ率ヨリ多キモノ、如キモ勿論適ニ

一 經費定額

金何程内金何程學校長教員給料金何程書籍器械費ノ類

一 學校長教員ノ履歷

族籍姓名年齡及修學官任職業賞罰等ニ關スル經歷ノ類但卒業證書免許狀等ヲ有スル者ハ其

一 學校設立者ノ履歷私立學校ニ限ル

前項ニ準ス

○ 第十六號 (八月十八日)

小學校ノ教員ヲ益々改良スルハ目下緊要ノ事ニ有之候條或ハ教員講習所ヲ設ケ又ハ督業訓導ヲ置ク等適宜計畫シ其施設ノ規則方法等取調可伺出此旨相達候事

但既ニ教員講習所督業訓導等ヲ設置セル者ハ其規則方法等此際開申可致事

○ 第十七號 (九月二十九日)

當省明治十四年第一第八號但書ヲ以テ郡區書記中學務擔任ノ者ノ姓名官等及俸給ハ其進退ノ都度開申可致旨相達候處右ハ自今其人員官等俸給及專務業務ノ區別ヲ具シ毎年六月十二月ノ兩度ニ開申可致此旨相達候事

○ 第十八號 (十一月二日)

當省直轄官立學校學生生徒及公立學校生徒中不都合ノ行爲アリテ退學セシメタル者ハ其情狀ニ因リ當省直轄官立學校及府縣公立私立學校ニ入學スルコトヲ禁スヘシ此旨相達候事

但本文ノ處分ヲ要スルトキハ其族籍姓名事由ヲ具シテ當省ニ申出ヘシ

(參照) ○今般第拾八號ヲ以テ當省直轄官立學校學生生徒及公立學校生徒退學處分方ノ裁達シ相成候處右ハ其ノ情狀ニ因リ該

府 縣

府 縣

府 縣

一府縣内ニ在ル當省直轄學校公立私立學校へ入學ヲ禁シメハ當省直轄學校全部並ニ全國ノ公立學校へ入學ヲ禁スルコトアルヘキ旨趣ニ有之且右入學ヲ禁シタル者ト雖モ謹慎悔悟ノ實蹟アルトキハ特ニ許可セラルヘキ儀ニ有之候條右條ノ者有之節ハ其都度詳細具申相成可然ト存候此段及御通知候也

明治十六年十一月二日

府知事 縣令 宛

文部省普通學務局長
文部省專門學務局長

○ 第十九號 (十一月二日)

明治十六年學事年報野表十一種各四通當省報告局ヨリ配付候條各項ノ計數ヲ記入シ且左ニ開列セル諸件ヲ詳録シ明治十七年三月限各二通可差出此旨相達候事

分類

一 管内學事ノ狀況 教育事務ノ要領及ヒ學事ノ現狀ヲ概記スヘシ

一 學區區畫ノ狀況

一 學齡兒童就學 就學兒童増減ノ緣由、就學督責規則、巡回授業ノ方法、貧困兒童就學ノ方法等施行ノ影響、家庭教育ノ概況其他學齡就學ニ係ル總テノ狀況及ヒ意見等ヲ記載スヘシ

一 小學校 公立學校設置廢止ノ緣由、生徒ノ増減及ヒ學業進否ノ狀況(等級人員卒業生等ノ區別ハ精密ヲ要ス)

一 小學校教則、小學校生徒試驗法等施行ノ影響其他普通教育ニ係ル總テノ狀況及ヒ意見等ヲ記載スヘシ

一 中學校 公立學校増減廢止ノ緣由、教員ノ學力及ヒ需要供給ノ關係、生徒ノ増減及ヒ學業ノ進否(前ニ同シ)生徒卒業後ノ狀況其他高等ノ普通學科ニ係ル總テノ狀況及ヒ意見等ヲ記載ス

ヘシ但府縣立ニ係ル分ハ以上ノ諸項ノ外沿革概略、學校維持方法等ヲ加ヘ一學校コトニ記載

明治十六年十一月 文部省 達 第十九號

スヘシ

一 師範學校附小學校教員 學校設置廢止ノ緣由、教員ノ學力及ヒ需要供給ノ關係、生徒ノ増減及ヒ學業進否ノ狀況(前ニ同シ)

一 小學校教員免許狀授與規則、教員品行檢定規則施行ノ影響、小學校教員養成及改良、小學校教員ノ需要供給ノ關係其他師範學校卒業證書ヲ有スル者ト小學校教員免許狀ヲ有スル者トノ關係等ニ係ル總テノ狀況及ヒ意見等ヲ記載スヘシ但沿革概略學校維持方法等ハ一學校毎ニ記載スヘシ

一 專門學校及農學校商業學校職工學校 學校設置廢止ノ緣由及ヒ教授ノ要旨、教員ノ學力及ヒ需要供給ノ關係生徒ノ増減及ヒ學業ノ進否等凡ソ該學藝ニ關スル教育ノ現狀ヲ觀察スルニ足ルノ條項ヲ記載スヘシ但府縣立ニ係ル分ハ右ノ沿革概略、學校維持方法等一學校コトニ記載スヘシ

一 高等女學校及各種學校 學校設置廢止ノ緣由及ヒ教授ノ要旨、教員ノ學力及ヒ需要供給ノ關係、生徒ノ増減及ヒ學業進否ノ狀況等ヲ記載スヘシ

一 教科用圖書 教科用圖書ノ選擇改良ノ方法需要供給ノ關係等凡ソ教科用書ニ係ル總テノ狀況及ヒ意見ヲ記載スヘシ

一 幼稚園ノ現況

一 書籍館教育博物館ノ現況

一 公學資 府縣立及ヒ町村立學校ノ學費ノ要領(例ハ地方稅及ヒ協賛集金等ニ資リテ學費ヲ支辨スルカ又ハ積金利子ヲ以テ學費ニ充テ他ノ補助ヲ要セサルノ類)收支ノ方法及ヒ學校資財増減ノ緣由蓄積ノ方法其他學校會計上ニ係ル總テノ狀況及ヒ意見等ヲ記載スヘシ

十九年文部省令第十二號ニ依リ消滅

一 府縣會及區町村會教育費議決ノ狀況 教育費ニ係ル議事ノ梗概ヲ記載スヘシ

一 教育會ノ概略

一 學事關係職員 學務課處務ノ要旨學務擔任郡區吏及ヒ學務委員ノ増減學務委員薦舉規則施行ノ影響其他中學校等ノ爲メ特ニ置ク所ノ學務委員等凡ソ學務關係職員事務ヲ措辨スル總テノ狀況及ヒ意見等ヲ記載スヘシ

一 學事監督及獎勵ノ狀況

一 將來學事施設上須要ノ件

一 其他學事ニ付申報スヘキ條件ハ便宜類聚記載スヘシ

○第二十號 (十一月十五日) 府 縣

師範學校卒業證書書式左之通相定候條此旨相達候事
但從來施行セル師範學校卒業證書書式ハ右ニ準據シ訂正ノ上開申スヘシ

卒業證書 教育令第三十四條及師範學校教則
大綱第十一條ニ依リ授與スルモノ

應請卒業證書 教育令第三十五條及師範學校教則
大綱第十二條ニ依リ授與スルモノ

卒業證書	何府縣族籍	姓 名	何年何箇月
校 印			
右ハ當校制定ノ教科ヲ履修シ成規ノ試業ヲ完了セルヲ以テ ^初 中等師範學科卒業證書 ^高			
卒業證書	何府縣族籍	姓 名	何年何箇月
校 印			
右ハ請ニ應シ當校ノ教則ニ依リテ學業ヲ試驗シ且其品行等檢定ノ上 ^初 中等師範學科 ^高			

ヲ授與ス即チ向後七箇年間小學^{初等科ノ}
教員タルコトヲ得ヘキ者也

明治何年何月何日

何府縣何師範學校長姓名印

番號

應請卒業證書<sup>師範學校教則大綱第十三條但
書ニ依リ授與スルモノ</sup>

卒業證書

何府縣族籍

校印

姓名

何年何箇月

右ハ請ニ應ジ當校ノ教則ニ依リテ學業ヲ
試験シ且其品行等檢定ノ上^{高等}等師範學校
卒業證書ヲ授與ス則チ向後七箇年間小學^{初等科ノ}
教員タルコトヲ得ヘキ者也
明治何年何月何日^{官立何府縣}何師範學校制

卒業證書ヲ授與ス即チ向後七箇年間小學^{初等科ノ}
教員タルコトヲ得ヘキ者也

明治何年何月何日

何府縣何師範學校長姓名印

番號

考績卒業證書<sup>明治十五年第七號達ニ依リ
授與スルモノ</sup>

卒業證書

何府縣族籍

校印

姓名

何年何箇月

右ハ從來ノ功績ヲ考ヘ試験ヲ須ヒス^{高等}等
師範學校卒業證書ヲ授與ス則チ向後七箇
年間小學^{初等科ノ}科ノ教員タルコトヲ得ヘキ
者也
明治何年何月何日^{官立何府縣}何師範學校制
定ノ教科ヲ履修シ何師範學校卒業證書

定ノ教科ヲ履修シ何等師範學校卒業證書
書受領若クハ明治何年何月何日^{官立何府縣}
何師範學校ニ於テ學業ノ試験ヲ經テ何
等師範學校卒業證書受領茲ニ又此卒業
證書ヲ授與ス
明治何年何月何日

何府縣何師範學校長姓名印

番號

從來卒業證書ヲ受領シタルコト幾同ナルモ悉ク之ヲ記入
スヘシ
考績卒業證書<sup>師範學校教則大綱第十四條ニ依リ授與
スルモノ</sup>

卒業證書

何府縣族籍

校印

姓名

何年何箇月

右ハ從來ノ功績ヲ考ヘ試験ヲ須ヒス^{高等}等
師範學校卒業證書ヲ授與ス則チ終身小學^{初等科ノ}
科ノ教員タルコトヲ得ヘキ者也
明治何年何月何日^{官立何府縣}何師範學校制
定ノ教科ヲ履修シ何等師範學校卒業證書
書受領若クハ明治何年何月何日^{官立何府縣}
何師範學校ニ於テ學業ノ試験ヲ經テ何

等師範學科卒業證書受領者ハ又明治何年何月何日何府縣立何師範學校ニ於テ功績ニ依リ何等師範學科卒業證書受領茲ニ何箇年間小學校教員ノ職ニ從事シ學力優等授業練習品行端正ノ證據アルヲ以此卒業證書ヲ授與ス

明治何年何月何日

何府縣何師範學校長姓名印

番號

從來卒業證書ヲ受領シタルコト幾同ナルモ添ケ之ヲ記入スヘシ

○第二十一號 (十二月五日)

府 縣

當省本年七月第拾貳號達府縣立師範學校通則第三條本文左ノ通改正ス此旨相達候事

第三條 府縣立師範學校ハ管内學齡人員千五百人ニ一人ノ率ニ當ル以上ノ生徒ヲ養成スヘキモノトス

○號外 (五月二十六日)

府 縣

官吏懲戒例並ニ行政官吏服務紀律等ノ儀ハ府縣立町村立學校長教員及府縣立學校書記ヘモ適用スヘキコト勿論ニ候條此旨相達候事

府 縣

○號外 (六月一日) 學校職員タラシメントスル者ノ經歷等ハ之ヲ詳查スヘキコト勿論ノ儀ニ付府縣立町村立學校長教員任用ノ際ハ豫メ本人ノ管轄廳又ハ奉職ノ官廳若シハ學校等ニ就キ詳細照會ヲ遂クヘシ此旨爲念

十九年勅令第十三號ニ依リ消滅

二十年勅令第三十九號ヲ以テ官吏服務規律改正

相達候事

告示

○第一號 (八月二十八日)

從來當省直轄學校圖書館教育博物館等ハ圖書物品ノ類ヲ寄附候節ハ管轄廳ヲ經由シ來リ候處自今本人ノ便宜ニ依リテハ直ニ其學校館等ヘ申出ルモ不苦候條此旨告示候事 但寄附品ノ種類ト本人ノ請願ニ依リテハ其寄附ヲ受クヘキ學校館等ヨリ運搬費ヲ支給スルコトアルヘシ

農商務省

達

○第一號 (三月十日 諭旨附)

府縣函館沖繩札幌

勸業ノ爲メ資本金貸下有之事業ノ監督通規左之通相定候條尙實際周到ノ監督ハ各地方ニ於テ適宜
允當ニ處分スヘシ此旨相達候事

第一條 貸下金有之事業ハ總テ其指令之趣旨ニ基キ監督スヘシ

第二條 貸下金有之事業ハ少クモ年兩度主任官實地ヲ監督シ其得失成敗ニ篤ク注意スヘシ其實況
ハ每半年分ヲ七月及翌年一月ニ取束開申スヘシ

(改) 第二條 貸下金有之事業ハ少クモ年兩度主任官實地ヲ監督シ其得失成敗ニ篤ク注意スヘシ其
實況ハ左ノ離形ニ據リ每半年分ヲ七月及翌年一月ニ取束開申スヘシ
但シ勸物農具又ハ器械等貸下有之分モ本條ニ準據スヘシ

第三條 貸下金拜借人怠慢ニシテ主顧ノ事業ヲ等閑ニ附スルカ又ハ事業外ニ貸下金ヲ支用セシ
ハ至急實況ヲ取調開申スヘシ

第四條 第三條ノ場合ノ外事業上ノ障礙起ルルハ實地ヲ調査シテ其事由及維持ノ方法若クハ意見
ヲ具シ至急開申スヘシ

(增) 第五條 臨時當省官員ヲ派遣シテ實地ノ景況ヲ検査セシムルコアルヘシ
(正更) (離形)

貸下金實況取調書

明治何年分

何府何國何郡何町(開墾地ノ如キハ何)

何縣何國何郡何町何番地

明治十六年三月 農商務省 達 第一號

一三七

十八年農商務省第
二條改正

二十年農商務省則
令第一號ヲ以テ每
半年以下十二字ヲ
「半年分」ニ改メ形更
正

十八年農商務省第
五條增加

何々場或ハ何社

(以下拜借人二名以上ノ例)

拜借人 何 某

外若千名

某

士族若千名

總代 何 某

外若千名

某

社長 何 某

外社員若千名

某

〔拜借人ノ氏名ハ最初出願ノ當時筆頭ニ掲ケシモノヲ記載スヘシ但拜借人員ニ異動アルトキ
總代若クハ社長等ノ交迭及拜借人變更ノ節新人名ヲ記載スルトキハ共事由ヲ附記スヘシ〕

一金若干圓

何年何月許可拜借金

(貸下金ノ年度ヲ區別セシモノ)

何年度貸下

金若干圓

同上

金若干圓

但何年何月ヨリ無利(有利)何箇年置据何年何月ヨリ向何箇年賦返納

内

金若干圓

金若干圓

金若干圓

何年何月ヨリ何年何月迄何回返納高
未納高

一金若干圓

(追借アルモノ)

内

金若干圓

金若干圓

但同上

何年何月拜借

同上

同上

一金若干圓

何年何月許可拜借金

但何年何月ヨリ無利(有利)何年置据何年何月ヨリ向何箇年賦返納ノ處更ニ向何箇年延期

出願何年何月ヨリ無利(有利)何箇年置据何年何月迄何箇年賦返納ノ儀何年何月許可

何年

何年自十二月開業第何年事業景況要領

前同報告後ノ景況ヲ記載シ次ニ左ノ計算書ヲ掲クヘシ

例ハ開墾事業ノ如キハ既墾地或ハ新墾地何町何段歩ヘ何々ヲ播種シ幾許ノ收穫アリ
タルコトヲ記載シ又製造事業ノ如キモ收益又ハ購入ノ原料及ロ製品ノ數量價額等ヲ記
載シ總テ其年度内事業ノ景況如何ヲ見ルニ足ルヘキ要領ヲ記載スヘシ但事業變更ノ節
ハ共事由ヲモ附記スヘキモノトス

計算書式

借方

拜借金

資本金(或ハ株金)

借入金

未拂金
前期繰越金
当期利益金
總計金
貸方
物品(營業費ヨリ成立ツモノ)
財産(土地家屋諸器械)
現金
預ケ金(又ハ公債證書ノ類)
開業費未償金
未收入金
總計金
損益勘定
入ノ部
諸收入金
前期繰越高金
總計金
出ノ部
營業費(但シ原料工銀役員俸給等可成分記スヘシ)
拜借返納金(又ハ借入金及利子等)
開業費償却金

總計金	利益(或ハ損失)
差引	但後期繰越高
金	内
金	当期純益金
金	前期繰越高金
金	府
金	縣

此他物品ヲ受授シ又ハ代金ノ受渡ヲナシタルモノニシテ未タ其過不足ノ精算ニ至ラサルモノハ假出入ノ目ヲ設ケ或ハ不用物品ヲ賣却シタル代金並科目外臨時ノ支拂等ハ雜出入ノ目ヲ設ケ其他此様式中加除ヲ要スルモノハ適宜之ヲ取捨シ可成事業ノ興廢及損益勘定ヲシテ明瞭ナラシムルコトヲ要ス

○第二號 (三月十七日 輪廓附)
難破船救護ニ原因スル人命救助ノ褒賞ニ關スル諸申牒ハ自今都テ當省へ差出スヘシ此旨相達候事

○第三號 (四月二十一日)
鳥獸ノ有功ナルモノヲ保護シ共有益ナルモノノ繁殖ヲ謀リ有害ナルモノヲ驅除スルハ農務上ノ要點ニ候條該鳥獸ノ名稱性質効用蕃殖期及獵具獵法等別紙ニ據リ取調來ル六月三十日限り可差出此旨相達候事

(別紙)

例言
一鳥獸中有害ノ鳥獸ヲ捕食シ及ヒ蟲類ヲ啄食スルカ肥料供給ノ用アルカ食料或ハ製造料ニ供スル

有益鳥獸		名稱	性質	利用	數ノ多寡	營巢ノ場所	蕃殖期	去來期節	地方ノ慣習
有害鳥獸		名稱	性質	利用	數ノ多寡	營巢ノ場所	蕃殖期	去來期節	地方ノ慣習

獵具及其方法		性質	被害ノ物件	害ノ強弱	利用ノ目的	數ノ多寡	蕃殖期	營巢ノ場所	地方ノ慣習	驅除ノ見込
獵具及其方法		性質	被害ノ物件	害ノ強弱	利用ノ目的	數ノ多寡	蕃殖期	營巢ノ場所	地方ノ慣習	驅除ノ見込

名稱	物質	構造	用法	使用ノ利害

○第四號 (五月七日)

警視廳 府 縣 東京府 神戶縣

明治十年二月內務省乙第二十一號達相廢止候條此旨相達候事

府 縣

○第五號 (六月六日)

古來船舶取調之義ニ付明治十五年四月四日當省第八號ヲ以相達候次第有之候處自今於海軍省取調候條ニ依テ此旨更ニ相達候事

府 縣

○第六號 (六月十八日 輪船附)

本年四月第十號布達北海道轉籍移住者渡航手續細節左之通可相心得此旨相達候事
一 渡航ノ保護ヲ出願スル者ハ別紙願書書式ニ依ルヘシ

海軍省乙第八號達

十九年閣令第二十

五號ニ依リ消滅

十七年度農商務省第一號達第三十一號
十八年度同第四十四號達ヲ以テ二
三中改正削除

- 一 荷物運送管費支給ノ制限外ニ涉ルノ場合ト雖モ強テ荷造ノ區別ヲ要セス但其制限外ニ涉ル分ノ運賃ハ其乘込タル船ニ自費直拂ヒシムヘシ(參考一尺立方ヲ一オト稱シ四十オヲ以テ一噸ニ比例ス)
- 二 渡航者ノ乗込タル船積込ニテ若滯船日ヲ重テ三菱會社共同運輸會社運漕船ノ中ニテ繼替乗船スヘキノ便利アル場合ニ於テハ當該乗組船長又ハ取締役ノ加印ヲ以テ繼替乗船ノ義ヲ本省ニ願出ルルハ之ヲ認可シ更ニ乗船票ヲ下附スヘシ
- 三 移住地最近ノ港灣ヨリ移住地ニ到ル距離三里以上ニ涉ルモノ、手當金ハ移住地ノ管轄廳於テ其里程相當ノ金額ヲ給與スヘシ
- 四 年度內經費ノ都合ニ依リ翌年度迄渡航保護願ヲ差止ルコトアルルハ官報及東京日々新聞報知新聞上ニ於テ其旨五日間廣告スヘシ

(別紙) 北海道轉籍移住渡航保護願

何縣何國何郡何村第何番地
 族籍職業(附籍ノ者ナレハ某父兄弟等ノコトヲ記スヘシ)
 一 荷物何箇 但何才(或ハ)何噸
 (或ハ云々ニ付手荷物外攜帶品無之候)

何 何 何
 年號何月出生
 年號何年何月
 妻 何 同 上 某
 長女 何 同 上 某

私義是迄何々業ヲ營ミ罷在候處今般北海道何縣何郡何村名ノ詳カナルモハ送籍移住ノ何々業ニ就事仕度志願ニ付何港ヨリ何港ニ至ル渡航ノ義御保護被成下度別紙附屬書相添此段奉願候也

年 月 日

右
何 某 印
右村 戶長 何 某 印

農商務卿宛

府 縣

○第七號 (六月二十九日 輪廓附)

東京府下上野公園内水産博覽會事務所之備六月三十日限リ相廢シ候條以後該會ニ關スル文書ハ農務局へ可差出此旨相達候事

府 縣

○第八號 (七月二十日)

本年五月第拾三號布達相成候ニ就テハ左ノ條項爲心得相達候事

- 第一諮問會ニ諮問スヘキ事項
 - 一 海陸運漕ノ利害(開港港灣)ニ關スル事
 - 二 溝渠用悪水疏通ニ關スル事
 - 三 惡蟲及有害鳥獸驅除ノ事
 - 四 動植物蕃殖及改良ノ事
 - 五 山林栽培及保護ノ事
 - 六 農商工事統計ノ事

十九年農商務省第四號達ヲ以テ其三以下更正

七 前六項ノ外農商工事ノ利害ニ關スル事

(更正) 農商工水産山林鑛山ノ利害及改良保護ニ關スル事

(更正) 農商工水産山林鑛山ニ關スル統計ノ事

第二諮問會員ノ定限

會員ハ任期ニ定限ナシ又其數ヲ限ラズト雖モ五十名ヲ超ユヘカラス
縣會議員學務委員衛生委員戶長等ノ職務アルモノト雖モ農商工事ニ名望アルモノハ之ニ諮問會員ヲ兼務セシムルモ妨ケナシ
農商務省官吏及農商工上等會員又ハ府知事縣令ノ許可ヲ得タル該府縣ノ官吏ハ會場ニ列シ意見ヲ陳ルコトヲ得ヘシ但會員ノ數ニ加ヘス

第三諮問會會頭

府知事縣令之ヲ勤ムヘシ但書記官又ハ各課長ヲシテ代理セシムルコトヲ得

第四諮問會說明委員及書記

府知事縣令其屬官中ヨリ之ヲ命スヘシ

第五諮問會開會ノ期節又ハ臨時開會ヲ要スヘキ場合

通常府縣開會以前ヲ以テ通常諮問會開會ノ期節トシ其臨時開會ノ場合ハ府知事縣令ノ見込ニ依ルヘシ

第六諮問會則ノ要旨及諸説ノ採擇

會則ハ總テ談話ノ體ヲ用ヒ諸説ノ採擇ハ會頭ノ意見ニアルヘシ但場合ニヨリ會員ノ意見ヲ識別スヘキ爲メ起立ノ作用ニ依ルモ妨ナシ

第七諮問會員ノ招集

會員ノ招集ハ府知事縣令ノ達書ヲ以テシ通常開會ノ日數ハ概テ十五日以内臨時開會ノ日數ハ概テ七日以内トスヘシ

第八 諮問會費

旅費日當ハ府縣會議員ノ旅費日當ニ超ヘサル額ヲ目途トシ府縣會議ニ附スル等ハ總テ府縣會議規則ノ成法ニ依ルヘシ

諮問會員ニ年手當ヲ給スルノ必要アルハ地方税中勸業費ヲ以テ支辨スルコトヲ得其他開會ノ費用ハ府縣廳中費ヲ以テ支辨スヘシ

第九 勸業委員ノ擔任

勸業委員ハ府知事縣令ノ裁可ヲ受ケタル處務順序ニ依リ請持部内ノ農商工事ノ上進ヲ圖リ及府縣廳區役所ノ指揮スル處ノ事務並戸長ヨリ協議ノ事務ヲ處辨スヘシ

第十 郡長戸長諮問ノ事項

諮問ノ事項ハ概テ第一ノ事項ニ依ルヘシ諮問ハ勸業委員各人ニ諮問スヘキモノトス

第十一 勸業委員ノ選舉

選舉區域ハ實地ノ景況ニ依ルヘキモノトス但其受持部ノ甚廣大ニ失セザラントシ要ス

勸業委員ハ每郡區役所管轄部内ニ四名以内トス但一部内四名ヲ以テ積算シ其總人員内ニ於テ甲乙部互ニ其人員ヲ増減スルハ妨ナシ

勸業委員ノ選舉ハ其要スヘキ人員ノ幾倍ヲ選舉セシメ府知事縣令之ヲ選拔スルノ場合アルヘシ各會ハ名稱チ一ニシテ檢束スルモノニ非ス譬ハ農業會中ニ農談會アリ商業會中ニ商法會議所アリ同業會中ニ單一種ノ同業會或ハ各種同業會ヲ聯合シタル同業會アルノ類トス

十九年農商務省訓令第二十號ヲ以テ第十一項第一更正

第十三 勸業委員ノ設置及各會設立ノ誘導

準則ヲ設ケテ諭達シ或ハ郡長戸長ニ指示スル等同一ニ施行セント圖ルコトアルハ稟議ヲ認可ヲ請クヘシト雖モ有志者ヲ説諭奮起セシムル等ノ如キハ認可ヲ請ク可キ限ニ非ス

第十四 勸業委員費

旅費日當額ハ區町村會若クハ聯合區町村會又ハ關係各業者ノ議決ヲ經ル等總テ區町村會法ノ成法ニ依ルヘシ

勸業委員ニ年手當ヲ給スヘキ必要アルハ之ヲ協議費ヨリ支辨シ或ハ其幾分ヲ地方税中勸業費ヲ以テ補助スルコトヲ得ヘシ勸業上ニ付勸業委員ヲ府縣廳ヘ招喚スヘキ費用アルハ其旅費日當ハ地方税中勸業費ヨリ支給スヘシ

更ニ勸業委員ニ月手當金ヲ給スヘキ必要アルトキハ之ヲ區町村費ヨリ支辨シ或ハ府縣會ノ決議ヲ經テ全部若クハ其幾分ヲ地方税中勸業費ヨリ支出スルコトヲ得其月手當額ハ一名金五圓以内トス但第十一項第一ノ總人員ニ對シ一名金五圓ヲ以テ積算シ其金額内ニ於テ互ニ増減支給スルハ妨ナシ

勸業上ニ關シ勸業委員ヲ北海道廳府縣廳ヘ招喚スヘキ費用アルトキハ其旅費日當ハ地方税中勸業費ヨリ支給スヘシ

第十五 施行ノ後本省ヘ報告スヘキ件

諮問會員ノ人名及處務ノ順序

勸業委員ノ人員選舉方法及處務ノ順序

各會設置ノ組織

已上ニ關スル諸費用ノ豫算決定額及仕譯書

十九年農商務省第一號達ヲ以テ第十

十九年農商務省訓令第二十號ヲ以テ第十四項第一更正

其他該件ニ關スル緊要事件

(正)第十五項施行ノ後本省へ報告スヘキ件

諮問會員ノ人名

開會ノ筆記

勸業委員ノ人員

各會設置ノ位地及名稱

已上ニ關スル諸費用ノ豫算決定額

○第九號 (八月二日)

府 縣

十八年農商務省第
三號達ヲ以テ廢止

第十四號達ヲ以テ
廢止

第五號告示十七年
農商務省第十號達

今般特別ノ詮議ヲ以テ明治十五年度ヨリ同二十二年迄八ヶ年間毎年士族貳百五拾戸(但百五拾戸
札幌縣五拾戸函館縣五拾戸根室縣)宛保護ヲ加ヘ北海道へ移住セシムヘク候條於各管内移住請願
ノ士族有之ハ左ノ件々爲シ爲相心得候上充分ノ目途有之モノニ限リ移住地地方廳へ添書可差
出尤限アル戸數ニ付悉ク志望ヲ充テス能ハサル義ハ豫テ可相心得三縣布達別冊相添此旨相違候事

一 移住請願ノ士族ハ移住地地方官管内本布達移住士族取扱規則ヲ遵守スヘキ事

二 移住士族渡航保護ノ義ハ本年第四拾號布達轉籍移住者手續ニ依リ當省へ可請願事

三 移住請願ノ士族ハ當省本年第四號外諭達ノ旨趣ヲ篤ク心得サスヘキ事

(別冊)

第二拾七號

移住士族取扱規則別冊之通施行候條此旨布達候事

明治十六年六月二日

函館縣令時任爲基

第一條 總則

第一項 凡ソ他道ノ士族本縣管内ニ送籍移住シ農業一途ニ從事セント欲スル者ハ此規則ニ照シテ
出願スルヲ得

但士族ニシテ農家緊要ノ關係ヲ有スル職工ニ從事セント欲スル者ハ本文ニ準據スルヲ得

第二項 此規則ハ士族ノ最貧困ニシテ自力移住シ得サル者ノ爲メ特ニ施行スルモノトス

第三項 移住ハ明治十五年度會計年度以降毎年五拾戸ヲ限リ八ヶ年間之ヲ移スヘシ

但本項制限ニ充ル時ハ此規則ニ由ルヲ得

第四項 移住者ハ一戸中強健ニシテ職業ニ堪ユル男女二人以上アル者ニ限ルヘシ

第五項 此規則ニ照シテ移住セシモノハ當初ヨリ二十五年間他ノ營業ニ移ルヲ許サス若シ中途廢疾

又ハ負傷等ノ故ヲ以テ其業ニ堪ヘサルハ其事實ヲ具シテ願出ヘシ

第六項 凡ソ本則中改正又ハ増補ヲ要スルハ其都度農商務卿ノ裁定ヲ經テ之ヲ施行スルモノト

第七項 此規則ニ違背スル者ハ各條ニ照シテ之ヲ處分ス

第二條 移住ノ順叙

第一項 移住者ハ第一號書式ノ願書ヲ認メ本實地方廳ニ差出シ其添書ヲ得テ本縣ニ願出ヘシ

第二項 本廳ハ其戸數人口及事由ヲ調査シ意見ヲ具シテ農商務卿ノ裁定ヲ經テ許否スヘシ

第三項 著船場ヨリ移住地マテ陸路ノ距離六里以上アル者ニ限リ荷物運送費トシテ第五條第二項

ノ區別ニ照シ一戸金拾圓以內ノ額ヲ貸與スヘシ

第四項 移住ノ季節ハ本縣ニ於テ之ヲ豫定シ其時々願者ニ指示スヘシ各自隨意ニ渡航スルヲ許サ

第五項 移住願ハ移住地配置ノ都合ニ依リ豫算ヲ定メテ之ヲ許可スヘシ若シ豫算ニ足ラサルハ其豫算ニ滿ツルヲ俟テ移住セシムルコトアルヘシ

第三條 地所ノ制限

第二項 移住者配置ノ箇所ハ本縣ニ於テ豫メ指定スル所ノ區域ニ限ルヘシ

但配置ノ箇所ハ位置及地積等ヲ概記シ時々新聞紙又ハ其他ノ方法ヲ以テ公告スヘシ

第二項 耕宅地ハ一戸凡ソ壹萬坪トシ素地代價及ヒ年季ヲ定メテ之ヲ貸與シ開墾地トナリタル地所ニ限リ滿季後滿三ヶ年間ヲ以テ素地代價徵收ノ期限トシ該期限内上納ノモノニハ同時ニ地券ヲ下附シテ私有地トナスヘシ

第三項 貸地年季ハ貸與ノ月ヨリ起算シ滿七ヶ年トシ其間貸地料ヲ徵セ素地代價ハ千坪金五拾錢ヲ超エサルモノトス

第四項 貸地滿季後二十ヶ年間ハ素地代價ヲ以テ地價ト定メ地租ヲ徵收スヘシ但素地代價徵收期年內ニ在テ素地代價未納ノ分ハ同上地租同一額ノ貸地料ヲ徵收スヘシ

第五項 耕宅地ハ豫メ其區畫ヲ定メ抽籤ヲ以テ分賦スヘシ各自隨意ニ選擇スルヲ許サス

第六項 當籤ノ地所各自ノ都合ニ依リ相對示談ノ上交換セント欲スルハ其事由ヲ具シテ認可ヲ請フヘシ

第七項 耕宅地ノ外山林又ハ原野ヲ拂下ケ一村若クハ數村ノ共有トラシムルコトアルヘシ

第八項 山林拂下ノ順叙ハ一般ノ成規ニ據ルヘキ勿論ナリト雖モ其代價ハ實際ヲ酌量シ拂下ケノ年ヨリ三十ヶ年以内ノ年賦上納ヲ許可スルコトアルヘシ

第九項 既ニ拂下ケタル山林ハ永久保存ノ方法ヲ立メ其樹木ハ自家建築及薪炭用ノ外濫リニ伐採スルヲ許サス

第十項 樹木伐採ノ手續ハ都テ一般ノ成規ニ遵フヘシ

第四條 開墾ノ目的

第一項 凡ソ農業ハ其耕作ノ種類ニ因テ大ニ得失ヲ異ニスルモノナレハ本縣ニ於テハ常ニ氣候ノ寒暖耕種ノ方法及ヒ物品ノ消流等ヲ調査シ時々之ヲ勸奨指示スヘシ

第二項 耕地ハ豫メ一戸三町歩ト定メ移著ノ年ヨリ三ヶ年間ニ必ス之ヲ墾了スヘシ而シテ尙ホ餘カアリ更ニ増地ヲ請求スル者ニハ其確否ヲ検査シ應分ノ地積ヲ貸與スルコトアルヘシ三ヶ年ヲ經過シ尙開墾ノ實ヲ舉ケサル地所ハ臨機ニ引揚ケ或ハ他人ニ貸渡替ヲナスコトアルヘシ

第三項 豫定ノ耕地ヲ墾成スル爲メ毎戸必ス課程ヲ定メ新墾坪數ヲ日表ニ登記セシメ毎週其勤惰ヲ監視スヘシ

第四項 課程ハ雨雪其他實際就業ヲ得サル日數ヲ除キ一戸一日貳拾坪以上ノ耕地ヲ新墾スルモノトス若シ事故アリ其課程ヲ了ラサルハ次ノ一週日間ニ於テ必ス之ヲ償ハシムヘシ

第五項 課程ヲ怠ルコト一ヶ年間三回ニ及フ者ハ其輕重ヲ酌量シ經キハ五日乃至十日重キハ一月乃至三月全家米鹽増ノ貸與ヲ停止スヘシ

第六項 穀菽及藍麻菜種ノ類凡ソ地方ノ物産トナスヘキ者ハナルヘク之ヲ勸奨シ漸次其販路ヲ開カシムヘシ

第七項 毎歲播種ノ耕産ハ豫メ其段別及種類ヲ詳記シテ届出ヘシ本縣ハ之ヲ調査シ異見アルハ更ニ其段別ヲ増減シ又ハ種類ヲ改撰セシムヘシ

第八項 日々就業ノ時間及ヒ開墾ノ順叙ハ別ニ定メタル細則ヲ遵守スヘシ

第九項 凡ソ此舉ノ方法ハ本縣ニ於テ擔當官吏ヲ實地ニ派シ其事業ヲ監視シ勤惰ヲ查察セシムヘシ若シ其指揮ニ背ク者ハ本條第五項ニ準據處分スヘシ

第七項 貸與金額皆納ノ日迄ハ地所及家屋農具ノ類一切之ヲ他ニ賣貸讓與シ又ハ書入質入ト爲ス
ヲ許サス

第八項 已チ得サル事故アリ屆濟ノ上一時他ニ旅行スル者往返日數五日以内ニ歸村スルハ不在
中尙ホ成規ノ米及鹽贈料ヲ貸與スヘント雖モ若シ其日數六日以外ニ及フハ歸着屆書受理ノ日
マテ一切之ヲ貸下サルヘシ而シテ其日數ハ控除ニ歸スヘシ

第九項 凡ソ規則ニ悖リ業務ヲ惰リ第四條第五項ノ貸與ヲ停止セシ後尙ホ課程ヲ怠ルノ場合ニ於
テハ將來一切ノ貸與ヲ停止シ且ツ既ニ貸下タル金額ハ年賦返納ノ約ニ係ラス即時ニ之ヲ完納セ
シムヘシ

但即時完納シ得サルハ家屋及農具其他一切ノ所有物等ヲ公賣シテ其代價ヲ追徴シ尙ホ不足
ヲ生スルハ連借人ヲシテ辨償セシムヘシ

第六條 雜則

第一項 移住者便利ノ爲メ二十戸ヲ以テ一組トシ毎組ニ總代一名ヲ置キ都テ戸長ノ指揮ニ從ヒ組
内ノ事務ヲ取扱ハシムヘシ

第二項 總代ハ移住者中ヨリ公選シ戸長ノ認可ヲ得ル者トス

第三項 總代ハ諸般ノ公務ヲ組内ニ傳ヘ又ハ組内ノ勸情ヲ具シテ戸長ニ報告スルヲ得

第四項 總代ハ官給ヲ與フルノ限リニアラス

第五項 組合中ハ平常親睦ヲ旨トシ凡ソ天災生死等緩急相救ヒ吉凶相援クルノ情誼ヲ厚クシ決シ
テ疎隔ナキヲ務ムヘシ

第一號書式 (戶籍調ハ一般ノ例規ニ倣フヘシ)

移住願

今般明治何年第 號御布達移住士族取扱規則ヲ遵守シ御縣下へ移住農業一途(或ハ農家ニ墾要
ヲ以テ家産相營ミ度候間移住ノ儀御許可被成下度別紙戶籍明細書相添此段奉願候也
何府縣下何國何郡何番地士族

年 號 月 日

同 何ノ誰印
同 何ノ誰印

函館縣令某殿

前書出願ノ趣相違無之候也

戸長 何 誰 印

第二號書式 (農具及農家作物荷物運送費等)
明治何年何月分御貸與米金仕出

一米何程

何ノ誰

內 譯

米何程

七年以上六十年未滿

何 人

金何程

七年未滿六十年以上

但壹人ニ付一日金壹錢五厘

金何程

何 人

但壹人ニ付一日米三合
金一錢

(以下毎戸此例ニ倣ヒ列記スヘシ)

合米何程

右ハ本年何月一日ヨリ何日迄日數何日分米金書面ノ通御貸與被下度因之仕出候也

年 號 月 日

戸 長

何ノ 誰 印

總 代

何ノ 誰 印

第三號書式 (農具及假家作料荷物運送費等)
ノ證書式モ此例ニ準スヘシ

印 紙
貼 用

證

一金何程

是ハ明治何年何月分御貸與米金七年以上六十年未滿何人七年未滿六十年以上何人合何人分
右御貸與相成正ニ拜借仕候ニ付テハ都テ御規則ノ通相心得聊カ無相違返納可仕候萬一期限相滞
候等不都合ノ備有之候節ハ本人ニ係ラス連借人ニ於テ悉皆辨納可仕候爲後日拜借證書如此ニ候
也

年 號 月 日

拜 借 人

何ノ 誰 印

同

函 館 縣 令 某 殿

何ノ 誰 印

第貳拾五號

移住士族取扱規則別冊ノ通り相定候條此旨布達候事

明治十六年六月七日

札幌縣令調所廣丈

移住士族取扱規則

(別冊)

第一條 總則

第一項 凡ソ他道ノ士族本縣管内ニ送籍移住シ農業一途ニ從事セント欲スル者ハ此規則ニ照シテ
出願スルヲ得

但士族ニシテ農家緊要ノ關係ヲ有スル職工ニ從事セント欲スル者ハ本文ニ準據スルヲ得

第二項 此規則ハ士族ノ最貧困ニシテ自力移住シ得サル者ノ爲メ特ニ施行スルモノトス

第三項 移住ハ明治十五年度會計年以降毎年百五十戸ヲ限リ八ヶ年間之ヲ移スヘシ
但本項制限ニ滿ツル時ハ此規則ニ由ルヲ得ス

第四項 移住者ハ一戸中強健ニシテ職業ニ堪ユル男女二人以上アル者ニ限ルヘシ

第五項 此規則ニ照シテ移住セシ者ハ當初ヨリ二十五ヶ年間他ノ營業ニ移ルヲ許サス若シ中途廢疾
又ハ負傷等ノ故ヲ以テ其業ニ堪ヘサル時ハ其事實ヲ具シテ願出ヘシ

第六項 凡ソ本則中改正又ハ増補ヲ要スルモハ其都度農商務卿ノ裁定ヲ經テ之ヲ施行スルモノト
ス

第七項 此規則ニ違背スル者ハ各條ニ照シテ之ヲ處分ス

第二條 移住ノ順叙

- 第一項 移住者ハ第一號書式ノ願書ヲ認メ本實地地方廳ニ差出シ其添書ヲ得テ本縣ニ願出ヘシ
- 第二項 本縣ハ其戸數人口及事由ヲ調査シ意見ヲ具シテ農商務卿ノ裁定ヲ經テ許否スヘシ
- 第三項 著船場ヨリ移住地マテ陸路ノ距離六里以上アル者ニ限り荷物運送費トシテ第五條第二項ノ區別ニ照シ一戸金拾圓以内ノ額ヲ貸與スヘシ
- 第四項 移住ノ季節ハ本縣ニ於テ之ヲ豫定シ其時々願者ニ指示スヘシ各自隨意ニ渡航スルヲ許サス
- 第五項 移住願ハ移住地配置ノ都合ニ依リ豫算ヲ定メテ之ヲ許可スヘシ若豫算ニ足ラサルハ其豫算ニ滿ツルヲ疎テ移住セシムルコトアルヘシ

第三條 地所ノ制限

- 第一項 移住者配置ノ箇所ハ本縣ニ於テ豫メ指定スル所ノ區域ニ限ルヘシ
但配置ノ箇所ハ位置及地積等ヲ概記シ時々新聞紙又ハ其他ノ方法ヲ以テ公告スヘシ
- 第二項 耕宅地ハ一戸凡ソ壹萬坪トシ素地代價及年季定メテ之ヲ貸與シ開墾地トナリタル地所ニ限り滿季後滿二ケ年間ヲ以テ素地代價徵收ノ期限トシ該期限内上納ノモノニハ同時ニ地券ヲ下附シテ私有地トナスヘシ
- 第三項 貸地年季ハ貸與ノ月ヨリ起算シ滿七ケ年トシ其間貸地料ヲ徵セス素地代價ハ千坪金五拾錢ヲ超ヘサルモノトス
- 第四項 貸地滿季後二ケ年間ハ素地代價ヲ以テ地價ト定メ地租ヲ徵收スヘシ但素地代價徵收期年内ニ在テ素地代價未納ノ分ハ同上地租同一額ノ貸地料ヲ徵收スヘシ
- 第五項 耕宅地ハ豫メ其區畫ヲ定メ抽籤ヲ以テ分賦スヘシ各自隨意ニ撰擇スルヲ許サス

第六項 當籤ノ地所各自ノ都合ニ仍リ相對示談ノ上交換セント欲スルハ其事由ヲ具シテ認可ヲ請フヘシ

第七項 耕宅地ノ外山林又ハ原野ヲ拂下ケ一村若クハ數村ノ共有タラシムルコトアルヘシ

第八項 山林拂下ノ順叙ハ一般ノ成規ニ據ルヘキ勿論ナリト雖モ其代價ハ實際ヲ酌量シ拂下ノ年ヨリ二十ケ年以内ノ年賦上納ヲ許可スルコトアルヘシ

第九項 既ニ拂下タル山林ハ永久保存ノ方法ヲ立テシメ其樹木ハ自家建築及薪炭用ノ外濫リニ伐採スルヲ許サス

第十項 樹木伐採ノ手續ハ都テ一般ノ成規ニ遵フヘシ

第四條 開墾ノ目的

- 第一項 凡ソ農業ハ其耕作ノ種類ニ因テ大ニ得失ヲ異ニスルモノナレハ本縣ニ於テハ常ニ氣候ノ寒暖耕種ノ方法及ヒ物品ノ消流等ヲ調査シ時々之ヲ勸奨指示スヘシ
- 第二項 耕地ハ隙地一戸三町歩ト定メ移著ノ年ヨリ三ケ年間ニ必ス之ヲ墾了スヘシ而シテ尙ホ餘カアリ更ニ増地ヲ請求スル者ニハ其確否ヲ検査シ應分ノ地積ヲ貸與スルコトアルヘシ三ケ年ヲ經過シ尙開墾ノ實ヲ舉ケサル地所ハ臨時ニ引揚ケ或ハ他人ニ貸渡替ヲナスコトアルヘシ
- 第三項 豫定ノ耕地ヲ墾成スル爲メ毎戸必ス課程ヲ定メ新墾坪數ヲ日表ニ登記セシメ毎週其勤惰ヲ督視スヘシ
- 第四項 課程ハ雨雪其他實際就業シ得サル日數ヲ除キ一戸一日二十坪以上ノ耕地ヲ新墾スルモノトス若シ事故アリ其課程ヲ了ヘサルハ次ノ一週日間ニ於テ必ス之ヲ償ハシムヘシ
- 第五項 課程ヲ怠ルコト一ケ年間三回ニ及フ者ハ其輕重ヲ酌量シ輕キハ五日乃至十日重キハ一月乃至三月全家米鹽附ノ貸與ヲ停止スヘシ

但若シ期日ニ至リ滞納スル者アルハ該金額ニ年一割二分ニ相當スル利子ヲ課シ滞納日數ニ應ジテ徵收スヘシ

第五項 凡ソ金品ヲ貸與スルニハ先ツ第二號書式ノ仕出ヲ出サシメ之ヲ検査シテ其誤謬ナキヲ認メハ更ニ第三號書式ノ證書ヲ徵シテ下渡スヘシ

第六項 出生死亡ハ其都度必ス届出シテ貸與金支出ノ證據ニ供スヘシ而シテ其出生者ニハ届書受理ノ日ヨリ之ヲ貸與シ死亡者ニハ死去ノ日ヨリ停止スヘシ

第七項 貸與金額皆納ノ日マテハ地所及家屋農具ノ類一切之ヲ他ニ賣讓與シ又ハ書入質入ト爲スヲ許サス

第八項 已チ得サル事故アリ届濟ノ上一時他ニ旅行スル者往返日數五日以内ニ歸村スルハ不在中尙ホ成規ノ米及鹽附料ヲ貸與スヘシト雖モ若シ其日數六日以外ニ及ブハ歸著届書受理ノ日マテ一切之ヲ貸下サルヘシ而シテ其日數ハ扣除ニ歸スヘシ

第九項 凡ソ規則ニ悖リ業務ヲ惰リ第四條第五項ノ貸與ヲ停止セシメ後尙ホ課程ヲ怠リタルノ場合ニ於テハ將來一切ノ貸與ヲ停止シ且ツ既ニ貸下タル金額ハ年賦返納ノ約ニ係ハラヌ即時ニ之ヲ完納セムヘシ

但即時完納シ得サルハ家屋及農具其他一切ノ所有物ヲ公賣シテ其代價ヲ追徵シ尙ホ不足ヲ生スルハ連借人ヲシテ辨償セムヘシ

第六條 雜則

第一項 移住者便利ノ爲メ二十戸ヲ以テ一組トシ毎組ニ總代一名ヲ置キ都テ戸長ノ指揮ニ隨ヒ組内ノ事務ヲ取扱ハムヘシ

第二項 總代ハ移住者中ヨリ公選シ戸長ノ認可ヲ得ルモノトス

第三項 總代ハ諸般ノ公務ヲ組内ニ傳ヘ又ハ組内ノ勸情ヲ具シテ戸長ニ報告スルヲ得

第四項 總代ハ官給ヲ與フルノ限リニアラス

第五項 組合中ハ平常親睦ヲ旨トシ凡ソ天災生死等緩急相救ヒ吉凶相援クルノ情誼ヲ厚フシ決シテ疎隔ナキヲ務ムヘシ

(戸籍調ハ一般ノ例規ニ倣フヘシ)

第一號書式

移住願

明治十六年甲寅貳拾五號御布達移住士族取扱規則ヲ遵守シ御縣下へ移住農業一途(或ハ農家ニ緊要關係ノ何々職工)ヲ以テ家産相營ミ度候間移住ノ儀御許可被成下度別紙戸籍明細調書相添此段奉願候也

何府縣下何國何郡何町何番地士族

年 號 月 日	同	同	同	同	同
前書出願ノ趣相違無之候也	同	同	同	同	同
何府縣下何國何郡何町何番地士族	何 某 印	何 某 印	何 某 印	何 某 印	何 某 印
戶長 何 某 印					

第二號書式(農具及假屋作料荷物運送受等)
仕出書式(此例ニ準スヘシ)

明治何年何月分御貸與米金仕出

一米何程
一金何程
内譯

何 誰
何 家族何人

米何程
金何程

七年以上六十年未滿
何 人
但一人ニ付一日金壹錢五匁

米何程
金何程

七年未滿六十年以上
何 人
但一人ニ付一日金壹錢三匁

合米何程
金何程

(以下毎月此例ニ倣ヒ列記スヘシ)

右ハ本年何月一日ヨリ何日迄日數何日分米金書面ノ通御貸與被下度因之仕出候也

年號 月日

戶長
何 誰 印
總代
何 誰 印

第三號書式(農具及假屋作料荷物運送費)

印紙
貼用

證

一金何程

是ハ明治何年何月分御貸與米金七年以上六十年未滿何人七年以上何人合何人分
右御貸與相成正ニ拜借仕候ニ付テハ都テ御規則ノ通相心得聊カ無相違返納可仕候萬一期限相滞候
等不都合ノ儀有之候節ハ本人ニ係ハラス連借人ニ於テ悉皆辨納可仕候爲後日拜借證書如此ニ候也

年號 月日

拜借人
何 誰 印
同
何 誰 印

第三拾四號

札幌縣令某殿

士族移住取扱規則別冊ノ通相定候條此旨布達候事

根室縣令湯地定基

(別冊)

十七年農商務省第
十號達ヲ以テ規則
中加除改正

士族移住取扱規則
第一條 凡ソ他道ノ士族(貧困ニシテ自力移住 本縣管内へ送附移住シテ農業及漁業ニ從事セント欲
スル者ニ限リ明治十五年度ヨリ一ケ年五十戸ツ、向フ八ケ年間移住ヲ許可スヘキ爲メ此規則ヲ
施行スヘキモノトス故ニ志願者一戸内ニ健康職業ニ耐フヘ目途ノ當否ヲ審査シ着實ナルモノハ
農商務卿へ稟請ノ上許可スヘシ

但士族ニシテ農家漁家緊要ノ關係ヲ有スル職工ニ從事セント欲スルモノハ本文ニ準據スルコ
トヲ得

第二條 農業ヲ以テ移住ヲ許スヘキ國ヲ釧路根室北見ノ三ヶ國トシ其着手ノ順序ヲ二次ト定メ釧
路

明治十六年八月 農商務省 達 第九號 (北海道へ移住士族取扱規則)

路根室ヲ第一着ニ北見ヲ第二着トナレ順次移住セシムヘシ漁業ヲ以テ移住ヲ許スヘキ國ヲ千島國トス

第三條 移住セシムル期節ヲ毎年五月ヨリ十一月ノ間トス

第四條 前條四ヶ國ノ中地所ヲ撰ンテ左ノ十二ヶ所トシ一ヶ所へ同時移住ノ戸數ヲ五十戸トナス但五十戸以下十戸或ハ二十戸ヲ、移ラントスルハ其數五十戸ニ充ツルヲ待テ之ヲ移スヘシ

根室國

根室郡温根沼

同 郡厚別村

釧路國

厚岸郡濱中山中ノコベリベツ

同 郡真龍村

釧路郡ヨリ白糠郡ニ至ル平原

釧路郡釧路川沿岸

川上郡塘路村

北見國

紋別郡薄別村

網走郡網走村

常呂郡常呂村

千島國

國後郡泊村

百戸
百戸
百戸
二百戸
二百戸
三百戸
百戸
五十戸
百戸
百戸
二百戸
五十戸
五十戸

紗那藥取兩郡ノ内

百戸

第五條 移住者ハ別紙書式ノ願書ヲ認メ本實地方屬ニ差出シ其添書ヲ得テ本縣へ願出ヘシ

第六條 此規則ニ願テ移住セシ者ハ當初ヨリ廿五ヶ年間他ノ營業ニ移ルヲ許サス若シ中途廢疾又ハ負傷等ノ故ヲ以テ其業ニ堪ヘサルハ其事實ヲ具シテ願出ヘシ

第七條 移住地百物運搬ノ便利ヲ計リ壹戸毎ニ區畫ヲ正フシ貸與地ヲ割渡スヘシ

第八條 農業ヲ目的トナシ移住スル者ハ一戸ニ付宅地千坪開墾地壹萬五千坪以內ノ地所ヲ貸渡シ貸地年季ハ貸渡ノ月ヨリ滿七ヶ年トシ其間貸地料ヲ徵セス素地代價千坪金五拾錢ヲ超ヘサルノ割ヲ以テ開墾地トナリタル地所ニ限リ滿季後滿三ヶ年間ヲ素地代價徵收ノ期限トス該期限内上納ノモノニハ同時ニ地券ヲ下附シテ私有地トナスヘシ

第九條 貸渡地ノ内耕地九千坪ハ移着ノ年ヨリ三ヶ年間ニ必ス墾成スヘシ若シ三ヶ年間ヲ經過シ尙開墾ノ實ヲ舉ケサルハ其未墾ノ地所ヲ隨機ニ引揚ケ或ハ他人ニ貸渡替ヲナスコトアルヘシ

第十條 第八條ノ貸地滿季後二十ヶ年間ハ素地代價ヲ以テ地價ト定メ地租ヲ徵收スヘシ但素地代價徵收期年內ニ在テ素地代價未納ノ分ハ同上地租同一額ノ貸地料ヲ徵收スヘシ

第十一條 耕宅地ノ外山林原野ヲ一村若シハ數村ノ共有地ニ拂下クルコトアルヘシ

第十二條 山林拂下ノ順序ハ成規ニ據ルヘシ但其代價ハ實際ヲ酌量シ拂下ノ年ヨリ三十ヶ年以内ノ年賦上納ヲ許可スルコトアルヘシ

第十三條 既ニ拂下タル山林原野ハ永久保存ノ方法ヲ立テシメ其樹木ハ自家建築及薪炭用ノ外濫リニ伐採スルヲ許サス

第十四條 貸出スヘキ金額ハ一戸金三百六十二圓ニ超ヘサルノ額ヲ程度トス而シテ其農業者ニハ本條及ヒ第十九條第二十條第二十一條ニ依リ漁業者ニハ第十六條第十八條第十九條第二十條第

二十一條ニ依リ貸出ヲナスヘキモノトス
 一新墾アラフ
 但三頭牽
 一麻製牽馬具
 一耕馬
 一ハロー
 右ハ移住初年度ニ限リ十戸ヲ一組トナシ貸與ノ分
 一鋏
 一鋸
 一鋸鋸山刀
 一鋏
 右ハ移住初年度ニ限リ毎戸貸與ノ分
 以上諸器具ノ修補等ハ自辦タルヘシ
 第十五條 移住シテ特別ナル官ノ保護ヲ受クル期限中ハ左ノ種類ヲ播種セシメ管屬ニ於テ其收穫物販賣ノ途ヲナシ與フヘシ
 大小麥
 麻
 蕎麥
 大小豆
 粟
 第十六條 漁業ヲ目途トシ移住スルモノハ千島國地方ニ於テ新開ノ漁場ヲ撰ヒ一戸ニ付一ヶ所或

- 壹箇
- 四頭分
- 五頭
- 壹箇
- 三挺大一
- 各一挺
- 二挺柴刈一

或ハ二ヶ所ヲ貸渡シ貸渡年季ハ貸渡ノ月ヨリ滿五ヶ年トシ其間貸地料ヲ徵セス素地代價ハ千坪金七十五錢ヲ超ヘサルノ割ヲ以テ開地トナリタル地所ニ限リ滿季後滿三ヶ年間ヲ素地代價徵收ノ期限トス該期限内上納ノモノニハ同時ニ地券ヲ下附シテ私有地トナスヘシ
 第十七條 第十六條貸地滿季後十ヶ年間ハ素地代價ヲ以テ地價ト定メ地租ヲ徵收スヘシ但素地代價徵收期年内ニ在テ素地代價未納ノ分ハ同土地租同一額ノ貸地料ヲ徵收スヘシ
 第十八條 漁業目途ニテ移住ノモノニハ十五戸ヲ一組トナシ金額千八百六十六圓以内ヲ以テ移住初年ニ限リ左ノ漁船並ニ漁具ヲ貸與スヘシ
 一圓合船
 一テヨロ船
 一持府船
 一建網
 一引網
 一鋏
 一漁舍
 以上諸器具ノ修補等ハ自辦スヘシ
 第十九條 家屋ハ農業ノ別ナク一戸十五坪ノ草小家壹棟新築費トシテ金九十圓以内ノ額ヲ二期落成ノ上ニ貸與スヘシ但官ニ於テ新築ノ上貸與セラレシコトヲ請フ者アルハ其請願ヲ許スヘシ但自費ヲ加ヘ建家ノ坪數ヲ增加セントスル者ハ本人ノ同意ニ任スヘシ
 第二十條 食料ハ人員ニ應ジ農業者ハ若籍ヨリ二ヶ年漁業者ハ一年六ヶ月間左ノ割合ヲ以テ玄米及鹽附料貸與スヘシ

- 貳艘
- 壹艘
- 貳艘
- 壹艘
- 壹統
- 拾壹挺
- 壹棟

二十一條ニ依リ貸出ラナスヘキモノトス

一新墾アラフ

壹箇

但三頭牽

一麻製牽馬具

四頭分

一耕馬

五頭

一ハロー

壹箇

右ハ移住初年度ニ限リ十戸ヲ一組トナシ貸與ノ分

一鍬

三挺小一

一鐮鋸山刀

各一挺

一鎌

二挺柴刈一

右ハ移住初年度ニ限リ毎戸貸與ノ分

以上諸器具ノ修補等ハ自辨タルヘシ

第十五條 移住シテ特別ナル官ノ保護ヲ受クル期限内ハ左ノ種類ヲ播種セシメ管轄ニ於テ其收穫物販賣ノ途ヲナシ與フヘシ

大小麥

麻

蕎麥

大小豆

粟

第十六條 漁業ヲ自途トシ移住スルモノハ千島國地方ニ於テ新開ノ漁場ヲ撰ヒ一戸ニ付一ヶ所或

或ハ二ヶ所ヲ貸渡シ貸渡年季ハ貸渡ノ月ヨリ滿五ヶ年トシ其間貸地料ヲ徵セス素地代價ハ千坪金七十五錢ヲ超ヘサルノ割ヲ以テ開地トナリタル地所ニ限リ滿季後滿三ヶ年間ヲ素地代價徵收ノ期限トス該期限内上納ノモノニハ同時ニ地券ヲ下附シテ私有地トナスヘシ

第十七條 第十六條貸地滿季後十ヶ年間ハ素地代價ヲ以テ地價ト定メ地租ヲ徵收スヘシ但素地代價徵收期年内ニ在テ素地代價未納ノ分ハ同上地租同一額ノ貸地料ヲ徵收スヘシ

第十八條 漁業自途ニテ移住ノモノニハ十五戸ヲ一組トナシ金額千八百六十六圓以內ヲ以テ移住初年ニ限リ左ノ漁船並ニ漁具ヲ貸與スヘシ

- 一圓合船 貳艘
- 一テヨロ船 壹艘
- 一持府船 貳艘
- 一建網 壹統
- 一引網 壹統
- 一鐵 拾壹挺
- 一漁舍 壹棟

以上諸器具ノ修補等ハ自辨スヘシ

第十九條 家屋ハ農業ノ別ナク一戸十五坪ノ草小家壹棟新築費トシテ金九十圓以內ノ額ヲ二期若手ノ際ニ貸與スヘシ但官ニ於テ新築ノ上貸與セラレシメテ請フ者アルハ其請願ヲ許スヘシ

但自費ヲ加ヘ建家ノ坪數ヲ増加セントスル者ハ本人ノ隨意ニ任スヘシ

第二十條 食料ハ人員ニ應ジ農業者ハ若籍ヨリ二ヶ年漁業者ハ一年六ヶ月間左ノ割合ヲ以テ玄米及鹽附料貸與スヘシ

玄米

七年以上六十年未滿一日一八玄米五合七年年未滿六十年以上一日一八米三合ノ割ヲ以テ貸與ス

鹽贈料

七年以上六十年未滿一ヶ月一八金四十五錢七年年未滿六十年以上一ヶ月一八金三十錢ノ割ヲ以テ貸與スヘシ

第二十一條 着港ヨリ移住地迄陸路ノ距離六里以上アルモノニ限リ荷物運送費トシテ若干ノ金額ヲ貸與スルコトアルヘシ

第二十二條 第十四條ヨリ第二十一條ニ於テ貸與シタル物品ノ金額ハ無利子七ヶ年据置キ第八ヶ年目ヨリ向フ二十ヶ年賦テ以テ毎年十一月三十日限リ返納スヘシ

但貸與シタル物品代價ハ其年度未決算ノ上各自ニ報告スヘシ

第二十三條 移住人保護獎勵監督ノ爲就業課程ヲ定メ其係ラシテ毎ニ勤惰ヲ糺スヘシ若シ懶惰ニシテ其課程ヲ勉メサルモノアルトハハ臨時貸與ヲ停止スヘシ然ル上尙ホ課程ヲ怠ルモノハ既ニ貸下ケタル金額ハ年賦返納ノ規則ニ係ハラヌ即時ニ之ヲ完納セシムヘシ即時完納ヲ得サルハ家屋及農具其他一切ノ所有物ヲ公賣シテ其代價ヲ追徴シ尙ホ不足ヲ生スルハ連借人ヲシテ辨償セシムヘシ

第二十四條 已チ得サル事故アリ届済ノ上一時他ニ旅行スル者往返日數五日以内ニ歸村スルハ不在中尙ホ成規ノ米及鹽贈料ヲ貸與スヘシト雖モ若シ日數六日以外ニ及フハ歸着届書受理ノ日マデ一切之ヲ貸下サルヘシ而シテ其日數ハ扣除ニ歸スヘシ

第二十五條 移住人出生死亡ハ其都度必ス届出ヘシ其出生者ニハ届書受理ノ日ヨリ成規ノ貸與ヲナレ死亡者ニハ死亡ノ日ヨリ停止ス

第二十六條 貸與金額皆納ノ日マテハ地所及家屋農具ノ類一切之ヲ他ニ買賣讓與シ又ハ書入質入ト爲スコトヲ許サス

書式(用紙美濃紙五通)

移住願

明治十六年御縣甲第 號御布達士族移住取扱規則ニヨリ 農業ノ目途ヲ以テ某年某月ヨリ御管下某國(郡村)へ移住仕度ニ付御詮議ノ上御許可被成下度然ル上ハ御成規ハ勿論時々ノ御命令ヲ遵守シ誓テ成業可仕候戸籍書寫相添連署ヲ以テ此段奉願上候也

某府縣町番地

士族

姓 名

印 年 齡

明治 年 月 日

以下同前連名

右總代人 二名(移住願人)

府 縣

根室縣令某殿

○第十號 (九月二十日)

牧場存廢ノ景況左ノ離形ニ據リ調製ノ上來ル十二月二十日限リ可差出尤牧場無之府縣ハ同日迄ニ可申出此旨相達候事

但離形ニ掲グル事項中變換若クハ増減等有之節ハ本文ノ手續ニ準シ毎年一月三十一日限リ届出

現在 牧場

二十一年農商務省
訓令第二十五號
以テ但書停止

位 置	何國何郡何村何字何々東南又ハ西北何河海ニ面シ西北又ハ東南何原野接續若シクハ何々山ヲ頂ヒ平地丘陵凸凹等ノ景狀ヲ詳記スヘシ
反 別	何百何拾町歩内官有地幾何
水 草	何河又ハ溪水池井戸等動物ノ飲料ニ足ルヤ否ヤ草ハ重ニ何々ノ種類ニシテ發生ノ粗密及長短等ヲ記スヘシ
樹 木	何樹何反歩又ハ何々樹木散立シテ動物寒暑及風雨ヲ避クルニ足ルカ否ヤヲ記スヘシ
地 質	極暑極寒ノ度及結露降雪ノ時期並積雪ノ淺深風雨多寡等ノ景況ヲ記スヘシ
氣 候	何々土質ヲ記スヘシ
牛 馬	純種何種何頭何種何頭種何頭種何頭種ヲ牝牡親領ヲ區別スヘシ
羊 養	同前
畜 養	純種何種何頭何種何頭種何頭種ヲ牝牡親領ヲ區別スヘシ
交 尾	何月ヨリ何月迄飼飼何月ヨリ何月迄野飼及其手續キ食料ノ種類斤量等ヲ記スヘシ
蕃 殖	牛何月ヨリ何月迄馬羊モ亦同上
販 路	開牧以來年々親牝畜上ヲ以テ頭數ニ對シ出生個ノ割合馬羊モ亦同シ
運 搬	何々地方ハ畜殖用耕用運搬用内用乳用ニ販賣ス(以上ノ各用中幾テ其重ナルモノヲ掲クヘシ)
着 手 年 月	何港何河ルモノナシニ何里何何街道ニ區別シ何里何々其道路ノ難易ヲ記スヘシ
家 屋	何年何月
沿 草	畜舎牧夫舎ノ如キ總テ牧場ニ建築シタル家屋ノ棟數
牧 主	該牧場ノ原ト何々ノ地ナルヲ何年中何ノ誰始メテ何々ノ着手シ以後何ノ誰ハ譲リ何年何月當牧者ハ譲リ渡シ等ノ如キ事跡ヲ詳記スヘシ
廣 牧 場	何府縣何國何町村平 民何ノ誰
年 月 日	但初灌漑ノ頃及維新後ノ牧場ニシテ現今廣牧場トナリタルモノハ開牧當時ノ景況ヲ詳記ナリ
何 府 縣	何 府 縣

位 置	何國何郡何村何字何々東南又ハ西北何河海ニ面シ西北又ハ東南何原野接續若シクハ何々山ヲ頂ヒ平地丘陵凸凹等ノ景狀ヲ詳記スヘシ
反 別	何百何拾町歩
水 草	何河又ハ溪水池井戸等動物ノ飲料ニ足リシヤ否ヤ草ハ重ニ何々ノ種類ニシテ發生ノ粗密及長短等ヲ記スヘシ
樹 木	何樹何反歩又ハ何々樹木散立シテ動物寒暑及風雨ヲ避クルニ足リシヤ否ヤヲ記スヘシ
地 質	極暑極寒ノ度及結露降雪ノ時期並積雪ノ淺深風雨多寡等ノ景況ヲ記スヘシ
氣 候	何々土質ヲ記スヘシ
蕃 殖	親牛馬牝何頭何頭ノ内ヨリ年々出生シタル牝牛ノ頭數ヲ記スヘシ
牛 捕	追込場又ハ溜場或ハ網網ノ類ニテ捕獲スル等ノ手續ヲ記スヘシ
管 理	牧場取捨手續キ水草及周圍環境等手入並畜養法ヲ詳記スヘシ
開 牧	開牧及廢牧ノ事由並年月ヲ記スヘシ
沿 草	管理法何々ノ爲メニ變更シ又種畜ヲ何地方ニ求メ來リシテ何年頃ヨリ何地方ヨリ購求シ其種畜牛馬ノ使用或ハ販路ノ方法等ノ如キ事跡ヲ詳記スヘシ
牧 主	持主ノ族籍姓名ヲ記スヘシ
年 月 日	廣 牧 場 現 今 ノ 景 況
何 府 縣	何 府 縣

十八年農商務省第三號達ヲ以テ廢止

○第十四號 (十一月六日)

本年八月九號達中左ノ但書追加候條此旨相達候事

但士族ノミニテハ農事ニ不馴ナルヲ以テ自然熟練ノ農家ヲ要用ト認ムルニ移住志願ノ士族百戸ニ付農家即平五戸ノ割ニ至ル迄ハ聯合シテ渡航ノ事ヲ請願スルコトヲ得此場合ニハ士族同一ノ保護貸與ヲナスヘキ事

○第十五號 (十一月九日)

明治十八年繭絲織物陶漆器共進會開設候ニ付テハ地方官心得左之通相定候條此旨相達候事

繭絲織物陶漆器共進會地方官心得

第一條 本會開設ノ旨趣ハ務メテ有益ニテ實用ニ適スル物品ノ改進増殖ヲ計リ内需用ヲ足シ外輸出ヲ盛ニスルニ在リ故ニ觀美裝飾ヲ主トスル物品ハ之ヲ出陳セシムヘカラス

第二條 府縣廳ニ於テハ本會ノ爲メニ委員ヲ設ケテ出品其他ノ事務ヲ掌管セシムヘシ但委員ノ姓名ハ豫テ届出置ヘシ

第三條 府縣委員ハ遲クモ明治十八年一月三十一日迄ニ上京シテ陳列等ノ事ヲ幹旋スヘシ

第四條 陳列場所ハ出品目録ニ照シ豫シメ坪數ヲ定メ毎府縣ニ割與スヘシト雖モ實際ノ都合ニヨリ之ヲ増減伸縮スルコトアルヘシ

第五條 出品目録ハ會場地坪割當ノ都合アリ又出品解説ハ審査ニ必用ナルヲ以テ孰レモ共差出期限ヲ誤ルヘカラス

十八年太政官第七號達ニ依リ官船事務通信省ニ屬ス

第六條 出品目録及ロ出品解説ハ一類毎ニ調製シ差出スヘシ
第七條 本會ニ關スル布達等ニ陶ト稱シタルハ燒物一般ヲ指シタルモノナルカ故ニ出品目録及ロ出品解説ニ於テハ固ヨリ土燒石燒等ノ區別ヲ記スヘシ
第八條 出品主ニハ成ルヘク本人ノ出京ヲ勸メ各地ノ出品ヲ實際ニ比較シ將來目的ヲ立ツルノ裨益ヲ得セシムヘシ
第九條 賣店建築ハ數人合併スルモ妨ケナシ尤モ合併ハ管轄ノ異同ヲ問ハサルモノトス
○第十六號 (十一月二十六日) 府 縣
私立西洋形造船所並造船員數等自今左ノ書式ニ依ヒ毎一年分取調翌年二月限リ當省ヘ可届出此旨相達候事

西洋形造船所並造船員數等届書式

種別ノ船名	噸數	馬力	製造代價	造船工長族籍氏名	持主族籍氏名	造船所位置	創立年月
汽船	何噸	何馬力	何圓	何府縣士族平民何ノ誰何	何府縣士族平民何ノ誰何	何府縣何町何番地	何年何月
帆船	何噸	何馬力	何圓	何府縣士族平民何ノ誰何	何府縣士族平民何ノ誰何	何府縣何町何番地	何年何月
計合	何噸	何馬力	何圓	何府縣士族平民何ノ誰何	何府縣士族平民何ノ誰何	何府縣何町何番地	何年何月
備考	每一週年間各造船所ノ廢置及盛衰ノ概況ヲ記スヘシ						

十八年農商務省第十七號達參看

○第十七號 (十二月一日)

每年十月一日ヨリ當省於テ勸業會開設候條農商工及山林ニ關スル課掛ノ内重立候者一名ツ、出京

明治十六年十一月十二日 農商務省 達 第十六號 第十七號

可爲致此旨相達候事

但本年度ノ分ハ來ル十七年一月十五日ヨリ開設候事

○第十八號 (十二月七日)

府 縣

今般當省ニ於テ本朝ノ農書ヲ編纂候ニ付農政農業ニ關スル古文書及舊記類總テ農書ニ參考スヘキモノハ其題名目次取調當省農書編纂掛ヘ可差出此旨相達候事

○第十九號 (十二月十五日 大藏卿連署)

府 縣 東京府

明治九年內務省乙第八拾四號達(府縣上納金ノ内ヲ以テ郵便爲替資金(總替方法)相廢止候條此旨相達候事

○第二十號 (十二月十九日)

府 縣

內國人民ノ備ニ應シ其所有船舶ニ乘組居ル外國人有之向ハ國名氏名並船名船主氏名トモ來明治十七年二月十五日限リ取調當省ヘ可届出尤自今備入又ハ解備候節ハ其都度可届出此旨相達候事

但備入有無トモ本文日限迄ニ可届出事

府 縣 神戶縣

○第二十一號 (十二月二十八日)
農商工山林ノ盛衰消長ヲ詳悉スヘキ爲メ生産消費ノ數量ヲ調査スルハ勸業ノ要務ナルヲ以テ遍ク全國通信ノ氣脈ヲ連絡スヘキ農商務通信規則左ノ通相定候條右ニ準シ取扱フヘシ此旨相達候事

但本文ニ關スル通信事項ハ更ニ主務局ヨリ通牒スヘシ

農商務通信規則

第一條 農商工山林ニ關スル事件ハ此規則ニ據リ府縣廳及ヒ通信員ヨリ主務局ニ報告シ主務局ハ府縣廳又ハ通信員ニ諮問應答スヘシ

(加)但府縣管内ニ施行スヘキ通信規則ハ各府縣ニ於テ適宜之ヲ設ケ通信ノ便益ヲ開クヘキモ

十七年農商務省第一號達

十八年農商務省第八號達

十九年農商務省第一號達

十七年農商務省第一號達

ノトス

第二條 通信ヲ分チテ定期報臨時報ノ二種トス

第三條 定期報トハ通信事件中特ニ報告期限ヲ定メタルモノヲ云フ

第四條 臨時報トハ通信事件中報告期限アルト否トニ關セテ臨時報告ヲ要スヘキモノヲ云フ

但非常ノ變異ニ係ル場合ハ電報ヲ用フヘシ

第五條 報告上物質形狀等文辭ニ盡シ難キモノハ圖書、寫眞、雛形若クハ見本等ヲ添ヘ數量比例歩

合等ニ係ルモノハ表ヲ附スヘシ

第六條 報告ハ可成平易ノ文字ヲ用弁又數量歩合等ニシテ地方慣用ノ稱呼アルモノ及ヒ方言等ハ

解説ヲ加フヘシ

第七條 府縣廳又ハ通信員ニ於テ質問ヲ要スル事件アルトキハ其事由ヲ詳記シテ主務局ニ質問ス

ヘシ

第八條 定期及ヒ臨時報ノ外農商工山林ニ關シ尙ホ報告ヲ要スヘキ事項左ノ如ク

一 地方廳ノ調査書、會社、協會等ノ規則並ニ報告書又ハ官民ノ著述、編纂、翻譯及ヒ報告書等ハ可成現本ヲ送致スヘシ但著譯書等冊數浩濶ナルモノハ題名、目錄及ヒ其要旨ノモヲ報告スルモ妨ケナシ

二 有功者ノ事蹟及ヒ履歷等ハ古今ニ拘ハラズ調査報告スヘシ

三 改良、發明、試驗ノ成績及ヒ該事業ニ關スル各地方從來ノ習慣、新設ノ方法等ハ可成周密ニ報告スヘシ

四 博覽會、共進會、集談會等ノ開設アルトキハ其開閉期日及ヒ出品、談話ノ景況等ヲ報告ス

十七年農商務省
十五號達ヲ以テ第
十條但書追加

第九條 第一條第七條ニ依リ通信員ト主務局ノ間ニ於テ文書ノ往復ヲ爲シタルトキハ其寫ヲ添ヘ通信員ヨリ直チニ府縣廳ニ申報スヘシ

第十條 通信員ハ各府縣ニ於テ適宜相設ケ族籍姓名住所ヲ記シ當省ニ届出ツヘシ

○第二十二號 (十二月二十八日)

府 縣

農務上必要ノ儀有之ニ付舊藩ニ於テ鳥獸獵ニ關セシ制度竝藩內郡村ノ申合慣行等ニ於テ右ニ關セシ事項舊代官山林方等相勸候者ノ覺書若クハ記臆ニ存スル者及ヒ村方古老ノ口碑ニ存スル者ニ至ル迄左記ノ通毎項詳細取調來明治十七年三月限當省ニ差出スヘシ此旨相達候事

但古書類現存候ハ、官簿ニ係ル分ハ勿論私書ニ係ル分ハ借上ケ回送スヘシ

一舊藩々ニ於テ鳥獸獵ニ關シテ設ケタル制度又ハ一時限ノ達示禁令等ノ有無

其目 一鳥獸獵ハ士民一般隨意ニ爲スヲ得シヤ又ハ何々ノ身分若クハ白痴風癡幼者ノ類ニ限リ之ヲ禁止セシメテアリヤ

一凡ソ鳥獸獵ヲ爲ス者及ヒ沼湖水澤ニ於テ鳥獸獵請負ノ許可ヲ得シ者ニハ鑑札ノ類ヲ下渡シ幾分カノ税金又ハ冥加金等ヲ取立タルコトアリヤ果シテ然ラハ其地ノ面積並壹ケ年ノ金額何如

一鳥獸獵ヲ爲ス者ハ何人ノ所有地内ト雖モ勝手ニ立入其地内ノ鳥獸ヲ獵獲スルコトヲ得シヤ又門戶邊柵等アル地ト普通ノ田圃森林トノ間ニ於テ自ラ區別アリシヤ

一藩屬山林中ナリトモ勝手ニ立入獵獲スルコトヲ得シヤ又ハ稅納冥加納其他制限アリシヤ

一果シテ勝手ニ立入獵獲スルコトヲ得ルトキハ若クハ地主ニテ樹木蠹類等ヲ蹂躪サルハ害ヲ虞リ其

立入ヲ拒マントスルニハ何様ノ手續ニ由リタルヤ

一自己ノ所有地内ニ棲息飛走スル鳥獸ヲ其地主自ラ獵獲スルト他人ノ獵獲スルトノ間ニ權利ノ差別アリシヤ

一禁獵ノ場所ハ何々ノ地ナルヤ又禁獵地タルコト公衆ニ明示スルニハ何々ノ方ニ由リシヤ

一獵具ハ何々ヲ許シ何々ヲ禁セシヤ又夜中若クハ場所ヲ限某獵具ノ使用ヲ禁セシコトアリヤ

一獵犬使用上ニ付取締方法ヲ設ケシコトアリヤ

一何々ノ鳥獸ハ何々ノ理由ニヨリ一切獵獲スルコトヲ禁シ又何々ノ鳥獸ハ何々ノ理由ニヨリ時季ヲ限リ獵獲スルコトヲ禁スル等ノコトアリシヤ又此等ノ關係ヨリシテ鳥獸買上ノ取締法等ヲ設ケタルコトアリシヤ

一田圃森林等ノ害ヲ除クカ爲メ藩ニテ定時又ハ臨時ニ鳥獸獵ヲ爲シタルコトアリシヤ

一有害鳥獸ヲ獵獲セシ者ニ褒賞ヲ與フル等ノコトアリシヤ

一鳥獸獵ニ關シ罰則ヲ施行セシコトアリヤ

一甲獵者ガ負傷セシメタル鳥獸ヲ乙獵者ガ獲タルトキ甲乙兩者ニ於テ何レノ所有ト爲スヘキヤ及ヒ之ヨリ生スル權利義務ノ定等アリシヤ

一山林方役人又ハ山林番人等ニハ其職務上ニ於テ鳥獸ヲ獵獲スルコトヲ常ニ許可シアリシヤ又其獵獲セシ鳥獸ハ其者ノ所有トセシヤ將テ藩廳ニ上納セシヤ又藩廳ニ上納スルニ付テハ手當金等ヲ給與セシコトアリシヤ

右ノ外一郡一村限ノ申合ニ係ル例規及ヒ古來ノ慣行等前目次ニ準シ詳細取調フヘシ尤前目次中ニ揭示セサル者ト雖モ鳥獸獵ニ關シタル舊藩政事上ノ事項民間ノ慣習等ハ洩レサル様記載スルヲ要ス

○號外 (四月二十五日)

北海道へ移任シテ就産セント企ツルモノハ左ノ事情ヲ斟酌折衷スヘキハ肝要ナリトス

一 北海道開拓の舉に就ては夙に開拓使に於て寒暖地質等の調査をなせしに人民の移任には甚適宜にして衣食住の需用をなすに關するものなき天賦の好土地なるは往々雇外國人の調査せる報文にも詳らかなり而して其海産に富むの地たるは人口に膾炙せるものにして實地も亦然り然れども海産の事たる其漁場所なるものに限りありて北見千島二國を除くの外は業に已に海濱の漁場所殆むど餘地なきに至るか如しと雖も陸地開墾の進歩に伴ふて漁業も亦著しく盛大なるべきは自然の勢なり

又開墾に適するの曠野多く永久就産の基を立つべき良境なるは是又今更に辨するを俟たず數千年來開闢の功を盡し僅に残存せるの原野を見るか如き内地の比にあらず渺々たる曠野は幾百萬町歩の開墾をなし得べくして寔に算測の及ばざるものゝ如し然れども地味の稍宜しき場所も多くは密林なるを以て目下の状態にては無情にも其樹木を伐採して開墾地となさざるを得されは愛林の情は暫らく擱くも随分開墾には骨の折れる事と論るへし尤場所によりては恰も良き平野おして地味の宜き箇所もあれども是又く又笹或は雜草の盤根結はれて壯牛の敵頭率に非らされは新墾し能はざるの地多し就中谷地濕地多ければ是等は適宜なる排水法ヲ施したる上ならては開墾降手の及ばざるもの多し大體如斯るを以て新墾の容易からざるハ豫期すへき事なり

二 彼地の寒氣旺盛なるは内地人の毎に憂ふる處なれども敢て寒氣の強きを恐るゝを要せずと云實地經歷者の言に依れば寒氣の爲に障りなきを必らず期すへからざるも素より一時の事に過として大に身體を害せらるゝ程の障りあるを開かず却て暖地に育ちしもの移住の後漸

三 次健康を覺ゆるとの説は聞を得たり獨り本邦のみならず北亞米利加合衆國の如きハ最も寒暑の酷烈なるを聞ゆる中に就き稍我北海道と北緯の度を同ふするニューハンプシヤイル州マサチューセツト州等にして其寒度は我に増す事一層の嚴なりと聞ゆれども其開墾の月に年々旺んなるは世の人の識る所の如し然りと雖も開墾なり漁場所の稼なり身體強壯にして忍耐力あるものにあらずんば其目的を達し能はざるは勿論にして殊に漁場所の稼は男子三十年乃至三十四五年以内の壯丁に非らされは實用に適せざるものと云斯の如き事情をば豫め了得すへき事肝要なりとす

四 開墾を以て用途となすの移住者に必用なるは少くとも移住後一ヶ月乃至二ヶ月位の食料を支ふべき資金なくんば實地就業の素志を遂げ難かるへし何となれば當初より多くの土地を耕耘し能はざるは理勢の免かれざるものにして且永久基礎の經營に準備なくんば非されはなり

五 移住者は成るべく一村落をなすへき程の人を團結して渡航するを必用とす其故は未だ人煙稀少隨て運輸甚不便なるの地なれば需用品の購入農産物の賣捌き俱に其物品の多額にあらされは商人も入込まず且前にも陳る如く密林巨木を伐除きて開墾するにも多人數の協力を要し又彼地にては牛馬を野飼にするの慣習なれば之れが植物を荒らすを防ぎ猛獸の妨害を除く等有形の事物にして人衆の團結を要する斯の如きのみならず猶且無形の事物に就ても人煙稠ければ異郷の憂さをも忘れ同郷人多ければ徳義上よりも廉耻上よりも俱に事業を助くるもの多ければなり

移住者の團結中には大工も鍛冶も屋根屋も開業醫(其他諸の職業者あるも素より便なり)等も結合するは尤も便利なりとて畢竟無人の境に一村をなすの備なればなり

- 六 移住すべき地を撰むは移住者の最大緊要事件なれば多人數を團結して移住せんとするものは其内より能く人を撰みて先以て彼地に渡航せしめ縣廳に就き移住地の指示を能く了承したる上猶實地を就き將來に得益あるべきの地を撰むべし
- 七 移住すべき地を撰むには輕々しく一度の看過にて俄に定むべからず能々官となく民となく彼地の先覺者ふ就き實地の事を諮詢し地味の厚薄新墾の難易等は勿論運輸の便否山川の位地氣候の善惡等の事に篤く注意すべし彼地は内地とは未だ異なるの情態ありて場所により得失の相去る甚だ遠きもの多ければなり飲用水の事にも能々注意すべし
- 八 彼地は元來綿類の産出なき地なれば需用衣服類夜具類の勿論營へ不用と見做すべき古衣にても持合せたるものは成るべく荷物の際ひたになりとも扱み持參すれば彼地必用防寒の爲め又ハ後日經濟の爲め得益多かるべし
- 九 新墾の地に用ふべき農具は成丈け丈夫なるを好むす尤持合のもの或は手慣たるものを持參するは其意を任すべし然れども新に用意するもの其形との優しきもの或ハ其質の脆弱なる品柄等を求めて渡航せんよりは寧ろ彼地にて實地を適するものを購ひて用ゆる方實際の用に適すべし農具の中には根倒しに用ふべき大鋸及斧山刃等の必らず入用なりとす
- 十 鍋類陶器類等の彼地にても需め得べしといへども直段殊に高く不便に付成るべく從來持合せのものは荷造の都合を能くして持參する方甚だ得益なるべし但し華美のものは申迄もなく不用をりと諷るべし
- 十一 植物の種子は彼地の寒暖風土に應せずんば成熟し難きものなれば敢て内地より持參せんよりは彼地にて舊開拓使以來試験を経し實用の種子と需用するを得とす但麻監等の種子は内地の種を用意すべし其他蔬菜類は何れの種子も能く生長するなり

- 十二 初年は殊に植物播種に深く心を用ひ能く先前移住の經歷者に諮り季節と慮らざる様注意すべし
- 十三 該地に移住のものは協力同心に非されば著しき美果を結ぶ能はざるものゝ如し然れば成るべく當初目的を定むる上に就き實地の事を參酌して約束を定め堅く之を遵守すべきは事業奏効の基礎なるべし故に團結者の中より諸般の統轄を囑とるに足るべき者一人及其補佐たるべきもの若干名を撰みて主宰せしむるを良とす若然らんとして各自の意に任せ目前の小利に馳せ永久の家産を興へべき事を疎かにせば其弊や終に百年の謀を膠り折角奮發して異郷に移住せる功なきに至らん實に鑒せんは非ざるなり
- 十四 彼地に移住すべきは季節を撰まざるべからず降雪の頃より翌年融雪の頃迄の間は移住をなすとも初年に在ては何等の業をもなす能はざるを以て三月下旬より四月中旬まで移住し融雪の候を俟ち直に開墾に着手し播種の季節と失はざる様諸般の手廻しを爲すは最も緊要なる事とす又數十戸若くは數百戸團結して移住を謀るときは先づ強壯なる者若干を選み前年十月頃に渡航せしめ小屋掛等の手配を爲し雪中に至らば開墾すべき場所の伐木に従事する等都て翌春總人數移住の準備を爲すは實際大に便益を得る者とす
- 十五 家屋は移住の當初防寒を主とする草壁草屋根の簡易なる居を設け漸次資力に基き且土地の情況をも熟知せるの後に及んで各自の嗜好に任せ家屋を稱すべき程のものを經營すべきは實益と謂ふべし
- 十六 凡そ北海道へ移住の志ありて資力の乏しきものへは官にて渡航の保護を加へらるゝ爲め渡航手續の設けありて布達あり然れども是逆も差定められたる汽船の着すべき港より彼の地に差定められたる着港迄のものなれば其前後の事に就ても能く注意すべきもの多し其主要

は乗船の都合を閉合せて後住地を發すへきやうにして無用の船待なかるへきは勿論彼地各自の着すへき港へ直航の船あれば尤も都合宜しけれども直航船は稀なるへければ其砌は一旦函館港に上陸して更に船替の義を函館縣廳に請願すへし然れば夫々船換の事を處辨し遣すへき去時によりては數日間便船なく船待せざるを得ざる事あれば此場合にては移住すへき地の遠近及陸路便否等を諮りて寧ろ船待せんよりは陸行の方便の事あるべし然る時は本人の請願に任せ海上渡航賃の額を給して陸行を許可すへき事あるへし猶各自目途の着港より移住地は多少の距離あるものにして是等は兎に角陸行せざるを得ざるものなり其陸行に就ても種々心得へき事多かるへけれども就中彼地固有の物品にあらざるものは目下の處にては内地よりの運送に係るを以て殊に高價なるものあり其二を擧げは草鞋の如きは内地より用意すれば敢て代錢を意とするも足らざるへきも彼地にては格外の高價なるに驚くへし反之薪炭の如きは實に内地に比例ならざるの饒多にして安價なるか如き理勢の免かれざるものなれば旅籠料等は内地より遙か高料なりと期すへし人馬の雇ひ入は殊更にお高賃あり加之道路の悪しくして老幼は馬に乘らされは行旅し得ざるの場所もあれば夫此旅行中の費用は甚だ嵩むへきものなりと識るへし尤も郡役所にて特に周旋あるへき心得には致し置くといへとも不無理の地なれば其覺悟なくんはあらず

右諭達候事

○號外 (七月三日)

府 縣

明治十七年第二回内國繪畫共進會開設候ニ付テハ各府縣ニ於テ適當ノ者ヲ相選ミ委員申付專ラ本會ノ事務ヲ擔任セシムヘシ別冊地方官心得相定候條此旨相達候事
但委員姓名兼テ届出置ヘキ事

(別冊)

第二回内國繪畫共進會地方官心得書

- 第一條 本會ハ内國繪畫術ノ進歩ヲ圖ルヲ以テ旨趣トナス故ニ専門者ハ勿論名ヲ其地方ニ識ラルルノ畫工ハ力メテ勸誘シテ出品セシムルヲ要ス尤留メニ出品數ノ多キチノソミ兒童或ハ技術ノ未熟者ヲ勸誘スルヲ要セス
- 第二條 専門畫工又ハ名ヲ地方ニ識ラルル者ニモテ第一回繪畫共進會十五ノ時事故アリテ出品セザリシ者ハ勸誘シテ可成出品セシムヘシ
- 第三條 出品畫ノ疎密ニ體ヲ具フルハ一目シテ之レヲ甄別スルヲ得ル(猶ホ書法ノ楷草アルカコトク)ヲ要スルニ付キ出品ヲ請願スル者アレハ豫メ此事ヲ懸示シ其ニ葉出品ノ畫ハ每人二ノ畫中孰レヲ密トナレ孰レヲ疎トナスヲ別ツ能ハサルカ若キ混淆アラシムル勿レ
- 第四條 出品畫ハ二葉各異種ノ圖ヲ畫カシムヘシ譬ヘハ一葉ハ山水ヲ寫シ一葉ハ花鳥或ハ人物又ハ走獸鱗介等ヲ畫クノ類ナリ
- 第五條 古實史傳ニ由リ寫シ出ス所ノ畫ハ宜ク意ヲ用ヒ其事實ニ誤謬ナキヲ要ス
- 第六條 本會規則第八條ニ謂フ所ノ畫工ノ履歷書ハ他日或ハ畫工略傳ヲ編纂スルノ料ニ供スルナシトセサルヲ以テ苟モ繪事ニ關シタルノ事項ハ勿論其他ノ履歷共力メテ詳記セシムヘシ
但第一回繪畫共進會ノ時ニ差出シタル者ト差異ナキハ只ニ其以後ノ履歷ノミヲ擧ケ又己ニ差出シタル者ト雖モ猶ホ未ダ畫サハル所アレハ更ニ之レヲ細記セシムヘシ
- 第七條 規則第二十六條ニ掲ケタル流派ノ分別ハ唯其名稱ノ大略ヲ舉示スルノミ故ニ出品者ハ隨意ニ自己ノ畫風ニ因縁アルカ又ハ類似ノ區内ニ出陳スヘシ又古今諸家ノ長所ヲ集メテ一ツノ風ヲ成シ新ニ機軸ヲ出シ或ハ別ニ見解ヲ開キシ者ハ第七區ニ出陳スルモノトス又第一ヨリ第五ニ

至ル區内ニ因縁ナク全ク殊異ナル畫體ヲ爲ス者ハ之レヲ第六區ニ出陳セシムル者トナス宜ク出品者ヲテ畫區ノ分別ニ注意セシムヘシ

第八條 本邦ノ古畫ハ固ヨリ論ナシ支那ノ古畫モ又之レヲ本會場内ニ陳列シ以テ畫學ノ模範ヲ示シ此道ノ進歩ヲ資ケント欲ス宜ク之ヲ所藏スル社寺及ヒ其他ノ諸家ヲ勸誘シテ出品セシムルヲ要ス

第九條 古畫ノ出品目錄ハ編纂ノ都合アルニ付十七年三月一日迄ニ事務所ニ送致セシムヘシ其現品ハ各出品人ノ便宜ニ從ヒ五月十日マテニ同所ニ遞達セシムヘシ

第十條 出品新畫ノ審査ハ規則第二十五條ニ從ヒ開場ノ當日ヨリ着手ス故ニ出品ハ延着ナキ様注意アルヘシ

第十一條 出品者及ヒ荷モ繪事ニ志アル者ヲテ廣ク出陳ノ新畫及ヒ別室ノ古畫ヲ通觀シ以テ畫學ヲ研尋スルノ感思憤情ヲ興起セシメント欲ス宜ク此旨ヲ了シ力メテ誘導來觀セシムルヲ要ス

告示

○第一號 (二月二十八日 輪廊附)

水産博覽會審査規則別冊之通相定候條此旨告示候事

(別冊)

審査規則

第一條 審査官ハ各分掌スル所ニ從ヒ列品ヲ點檢シテ其優劣ヲ判テ褒賞ヲ擬案シ之ヲ審査部長ニ出シ部長ハ其當否ヲ審案シテ審査長ニ稟告シ審査長ハ之ヲ幹事ト討論裁定シテ農商務卿ニ申告スヘシ

第二條 審査部長及審査官ノ分掌ハ審査長之ヲ出品ノ區分ニ從ヒ各部類ニ配賦スヘシ

第三條 審査官ノ擬案ハ多數ニ由リテ之ヲ決ス可否相半スルハ決テ審査部長ニ取ルヘシ

第四條 審査部長ノ可決セシ擬案ニ就テ審査長ノ意見アルハ之ヲ却下シテ再議セシムルヲアルヘシ

第五條 審査部長ハ審査官ノ擬案ヲ認可スヘカラスト斷定スルハ之ヲ却下シテ再議セシメ再議仍ホ認可スヘカラストレハ之ヲ審査長ニ稟告シテ判決スヘシ

第六條 審査官ハ少クモ三名以上ニアラサレハ擬案ヲ決シ及之ヲ稟申スルヲ得ス

第七條 審査官自ラ出品者實業者若クハ協賛者タルハ其物品ノ審査ニ關スルヲ得ス

第八條 審査長ハ報告員ヲ置キ審査報告ヲ編成セシムヘシ

第九條 審査部長ハ時宜ニ由リ他區類審査官ノ假用又ハ品評人ノ採用ヲ要スルハ審査長ニ申請スヘシ

第十條 褒賞ハ審査長ノ申告ニ由リ農商務卿之ヲ授與スヘシ

第十一條 褒賞ハ比較對照シテ其優逸ナルモノニ附與スルモノトス其等級左ノ如シ

- 一等 賞牌一個 竝金五拾圓
 - 二等 賞牌一個 竝金貳拾圓
 - 三等 賞牌一個 竝金五圓
 - 四等 賞牌一個
 - 五等 褒狀
- 以上ノ褒賞ニハ審査官ノ薦告ニ由リ其褒賞スヘキ事由ヲ明記セル證狀ヲ附スヘシ
但褒賞ヲ授與シタル後其受領者ヨリ物品ノ再査ヲ請ヒ若クハ褒賞文ヲ更改セシムルヲ得ス

許サス

第十二條 功勞ノ故人ニアリテ其成蹟明瞭ナルモノハ賞狀若クハ金員ヲ附シテ追賞ス
第十三條 出品者實業者ト異ナリ若クハ協賛者アルモ其褒賞ハ一人ニ授與シ或ハ各人ニ授與スルコアルヘシ

第十四條 連名ニテ出品シ又ハ其村總代何某若クハ何某外何名トシテ出品スルモノト雖モ其褒賞ハ都テ一個ニ限ルヘシ

第十五條 一人ニシテ數個ノ褒賞ニ當ルモ金員並証狀ハ各別ニ授與スルモ賞牌ハ一個ヲ限リトス
第十六條 諸官署ノ出品ニ係ル褒賞ハ其等級ニ相當スル賞狀ノモチ授與スルモノトス

但實業者(囚徒ヲ除ク)アリテ其功勞ノ著シキモノハ之ニ對シ第十一條ニ掲グル褒賞ヲ授與スルコアルヘシ

○第二號 (五月十八日)
水産博覽會褒賞授與式五月廿日執行之筈ニ候處同月廿一日 臨幸該式典被爲行候
右告示候事

○第三號 (七月十八日)
本年二月第五號ヲ以テ布達相成候製茶共進會事務所ハ八月一日ヨリ兵庫縣下神戸區下山手通四丁目ニ於テ開設候條此旨告示候事

○第四號 (七月二十七日)
本年五月第十二號布達製茶共進會規則中製茶集談會手續及問題共左ノ通相定候條此旨告示候事

製茶集談會手續
第一條 製茶集談會ハ明治十六年十月八日ヨリ同月二十日マテ十三日間兵庫縣下神戸區製茶共進

會場内ニ於テ開設スルモノトス
但時宜ニ由リ日數ヲ伸縮スルコアルヘシ

第二條 會員ハ各府縣下産茶ノ多寡ニ應ジ製造人及ヒ茶商人中ノ該業熟達者ヲ以テ之ニ充ツ

第三條 會員タルヘキモノハ管轄廳ニ於テ之ヲ選定シ豫メ其姓名ヲ共進會事務所ヘ報道スヘシ
但時宜ニ由リ農商務省ヨリ特選スルコアルヘシ

第四條 會員ハ相當ノ手當ヲ支給スヘシ

第五條 茶業篤志ニシテ會員タルコトヲ望ム者ハ管轄廳ノ添書ヲ請ヒ其旨ヲ共進會事務所ヘ申出

但手當ハ給與セサルモノトス

第六條 會長ハ製茶共進會幹事ヲ以テ之ニ充ツヘシ

第七條 問題ノ朗讀談話ノ筆記ハ書記ヲシテ之ヲ主ランムヘシ

第八條 問題ノ諮問應答ハ主務者ヲシテ番外席ニ就キ之ヲナサシム

第九條 本會ハ毎日午前九時ニ開キ午後二時ニ閉チ着席ハ整齊ヲ以テ報シ解散ハ會長ノ命ニ據ルヘシ

第十條 會員ハ開會時刻前必ス登場スヘシ若シ疾病事故アリテ缺席スルモ其旨ヲ本會ニ届出ヘシ

第十一條 會員ハ抽籤ヲ以テ席次ヲ定メ發言ノモトハ總テ號數ヲ用フヘシ

第十二條 會員發言セントスルモ起立シテ會長ト呼ビ其許可ヲ得テ發言スヘシ

第十三條 二人以上同時ニ發言ヲ請フモ會長ノ指示スル所ニ據ルヘシ

第十四條 發言中多岐ニ涉リ或ハ問題外ノ事件ニ移リ若クハ此條規ニ觸ルモノアルモ會長之

ヲ制止スヘシ

第十五條 本會ハ問題ニ對シ各員ノ實驗ト意見ヲ演フルニ止リ甲乙說ヲ異ニスルモ辨駁ヲナスヲ許サス且成ヘク平俗ノ語ヲ用ヒ主意ノ貫徹スルヲ要スヘシ

第十六條 會場ニ於テ相互ノ談話ヲ許サス

第十七條 傍聽ヲ望ムモノハ族籍宿所職業姓名ヲ本會ニ通シ傍聽牌ヲ請テ入場スヘシ

第十八條 本會談話ノ顛末ハ日誌ニ編シテ報告スルモノトス

第十九條 茶業上緊要ノ件ニ付會員中五人以上同意ヲ表シテ建議スルハ更ニ會員ヲテ審議セシムルコトアルヘシ

製茶集談會問題

第一項 茶業ノ沿革及ヒ現時ノ狀況
說明製茶輸出ノ道開ケヨリ産茶ノ狀況一變シ隨テ栽培製造貯藏荷造等其面目ヲ革メタリト雖各地尙其方法ヲ異ニセリ因テ其沿革及ヒ現時ノ狀況ニ就テ利害得失ヲ詳カニスルヲ云フ

第二項 製茶販賣ノ沿革及ヒ現時ノ狀況
說明開港以來内地販賣ノ變動及ヒ海外販路ノ伸縮等ニ就キ其沿革ヲ明カニシ現時ノ詳カニスルヲ云フ

第三項 粗惡ノ製法ヲ矯正シ品位ヲ改良スルノ意見
說明近來粗惡茶ノ製造益甚クシテ一般ノ聲價ヲ墜シ害ヲ茶業社會ニ流スハ世人ノ熟知スル所ナリ故ニ改良組合ヲ各地ニ設ケ以テ其弊害ヲ矯正シ品位ヲ改良スルヲ實ニ今日ノ要務トス其著手ノ方法何如

第四項 貿易ノ弊害ヲ除去シ海外ノ販路ヲ擴張スルノ意見

十八年農商務省第三號ニ依リ消滅

二十年勅令第十一號ニ依リ消滅

說明製茶ノ價益低落シテ貿易ノ業愈振ハス輸出ノ道漸ク閉塞セントスルノ兆アリ此衰勢ヲ挽回シ各自營業ヲ保護スルノ要ハ蓋シ再製荷造所ヲ各産茶地方ニ設ケテ海外直輸ノ準備ヲ爲シ協會ヲ組織シテ通信者ヲ海外ニ派遣シ其實況ヲ確カニシ紅茶販賣ノ道ヲ開キテ該業ヲ振起スル等ニアリ其實施ノ考案如何

○第五號 (八月四日)

北海道三縣於テ布達移住士族取扱規則ノ備ニ付當省本年八月第九號達ニ依リ渡航保護出願ノ者ハ移住地地方官ノ許可ヲ得テ願書指令寫相添願出ヘク備ト可相心得此旨告示候事

○第六號 (八月十八日)

米商會所及株式取引所仲買人認許料之備本年八月廿八號ヲ以布達相成候ニ付テハ認許規程左之通相定候條此旨告示候事

米商會所 株式取引所 仲買人認許規程

第一項 米商會所仲買人及株式金銀貨仲買人ハ營業認許願ハ各其條例ニ依リ從前會所及取引所ニ於テ價行ノ手續ニ從フヘシ

第二項 仲買人ニ認許ヲ與ヘタルルハ左ノ離形ノ如キ認許證ヲ下付スヘシ

第何號	切押	米商會所仲買人認許之證	氏名	住所	屬籍
第何號	切押	株式仲買人認可之證	氏名	住所	屬籍
第何號	切押	金銀貨仲買人認許之證	氏名	住所	屬籍

十八年農商務省第
二十四號告示ヲ以
テ第三項改正第四
項刪除

右某米商會所營業年限中
仲買人タルヲ認許シ此
證狀ヲ下附スルモノ也
年月日 農商務卿氏名 印

右某株式取引所營業年限
中株式仲買人タルヲ認
許シ此證狀ヲ下附スル
モノ也
年月日 農商務卿氏名 印

右某株式取引所營業年限
中金銀貨仲買人タルヲ
認許シ此證狀ヲ下附ス
ルモノ也
年月日 農商務卿氏名 印

- 第三項 米商會所仲買人へ認許證ヲ下附スルハ認許料ヲ地方廳へ納付シ地方廳ヨリ農商務省へ上納スヘシ
- 第四項 株式仲買人及金銀貨仲買人へ認許證ヲ下付スルハ認許料ヲ其株式取引所へ納付シ株式取引所ヨリ農商務省へ上納スヘシ
- 第五項 從前會所及取引所ノ定款ニ定メタル年限中認許ヲ與ヘタルモノハ其期限中ハ認許證下付セサルニ付滿期ニ至リ第一項ノ手續ニ從フヘシ
- 第六項 仲買人左之場合ニ於テハ會所及取引所ヲ經由シテ認許證ヲ農商務省へ返納スヘシ
但本人執行成リ難キ場合ニ於テハ親戚又ハ組合仲買人ニ於テ返納ノ手續ヲ爲スヘシ
- 第一 廢業シタルハ
- 第二 死亡シタルハ
- 第三 營業禁止ノ命ヲ受タルハ
- 第四 納稅規則ニ違犯シ認許ノ効ヲ失ヒタルハ
- 第五 會所及取引所ノ規約ニ違ヒ除名ノ處分ヲ受タルハ
- 第六 身代限リノ處分ヲ受タルハ
- 第七項 認許證若シ盜火水難其他ノ事故ニ因テ紛失シタルハ其事由ヲ詳悉シテ更ニ認許證ノ下

附テ請願スヘシ

第八項 氏名ヲ改メタルハ認許證ヲ農商務省ニ差出シ書替テ請願スヘシ

十七年農商務省第
九號告示並
二十年勅令第十一
號ニ依リ消滅

○第七號 (八月十八日)
米商會所株式取引所仲買人員之儀米商會所ハ東京八十名大阪六十名其他ハ一箇所三十名株式取引所ハ東京橫濱ハ一箇所七十名大阪神戸ハ一箇所六十名ヲ以定限トシ其餘ハ自今不及認許候條此旨告示候事

○第八號 (九月十八日)

明治七年十月第六號布告西洋形權衡製作賣弘免許人中口秀平儀該事業ヲ東京府平民佐藤芳三郎へ繼續之儀出願ニ因リ免許候條此旨告示候事

○第九號 (十月二十七日)

第二回製茶共進會事務所ノ儀ハ本月三十一日限り閉鎖候條以後該會ニ關スル職務ハ農務局へ可申出此旨告示候事

○第十號 (十二月十九日)

本年四月第十號布達北海道轉籍移住者渡航手續第二條第一項戶籍寫ハ自今三通可差出此旨告示候事

十九年勅令第二十
五號ニ依リ消滅

工部省 達

十八年大政官第七
十號達ヲ以テ工部
省及内閣ニ分屬
ス
十八年第十一號布
達ニ依リ消滅

二十年通信官訓令
第六號ヲ以テ廢止

○第一號 (八月十一日)

沿海府縣

明治十四年十二月當省第貳號達別紙中凡北緯ヲ(凡緯度)凡東緯ヲ(凡經度)ト改正シ凡光遠距離ノ下(但海里)ノ三字其次(器械種類)ノ一項及ヒ點燈ノ時期、大低潮ノ深、大低潮礁ノ高、ノ三項ノ次(各(課稅額))ノ一項ヲ追加候條此旨相達候事

沿海府縣

○第二號 (八月十六日)
今般諸標燈浮標統計表調成候ニ付當省所轄ノ外各府縣下所在ノ諸標ハ總テ左ノ諸標統計表調査差出方心得書ニ據リ調査ノ上當省燈臺局ヘ可差出候此旨相達候事

追テ本年一度限り可差出分ハ尤至急ヲ要シ候間可成丈取急キ調査シ可差出候事

諸標燈臺浮標統計表調査差出方心得書

第一條 燈臺燈浮標確標統計表ハ別紙第壹號第貳號表ノ如ク明治十五年十二月三十一日現在ノ事實ヲ調査シ通常野紙ニ認メ本年一度限り差出スモノトス

第二條 第三號第四號表ハ毎年十二月三十一日調査シ通常野紙ニ認メ翌年一月中旬ニ差出スモノトス

備考

明治十五年十二月三十一日以後燈臺又ハ燈浮標確標等ノ建設落成ノモノアル時ハ其都度一度限り第一號表表申點燈費、燈油費、燈油代價保存、燈收入高、燈臺又ハ第二號表表申燈臺費、保存費、標給料、同一ヶ年合額ノ如ク直チニ調査シテ差出スモノトス而シテ其年十二月三十一日ニ至リ更ニノ五科目ヲ除キ

明治十六年八月 工部省 達 第一號 第二號 (燈臺燈浮標確標統計表差出方心得書)

私築燈 燈稅收入高
燈 番人姓名及給料
燈 番人給料一ヶ年合額
第貳號 標 統計表 明治十五年十二月卅一日調

私築收税ナレハ明治何年何月何日始テ收税ヨリ明治十五年十二月卅一日ニ至ル
數年間ノ收入高ヲ平均シテ一ヶ年高ヲ記載スヘシ
明治十五年十二月卅一日ノ現員燈臺又ハ燈竿番人何某月給金何圓何某日給金
何錢燈稅取立人何某日給金何錢ト記載スヘシ
前項ノ月給及日給一ヶ年合算セシ高ヲ記載スヘシ

備考

本表ハ明治十五年十二月三十一日現在ノ事實ヲ記載スルモノトス其記載方ハ表中下欄ニ掲ケルカ
如シ○本表ハ浮標燈標トニ兼用スルモノナレハ表中標ノ字ノ上ニ浮標ナレハ浮標標ナレハ○字
ヲ記入スヘシ○表中大退潮ノ下二字ノ空白ハ浮標ナレハ海ノ深サ燈標ナレハ高サ又ハ洲ノ高
サト記入スヘシ○實際調査ニ當リ各科目ヲ填記シ能ハサルモノアラハ其事由ヲ各欄内ニ記入スヘ
シ

標 通號
標位置
近地ノ眞方位
標塗色
標性質
標形容
滿潮水面ヨリ標ノ頂ニ至ル高サ
大退潮ノサ

浮標又ハ燈標ノ通稱ヲ記載スヘシ
何處ノ何國何港何礁上何洲上又ハ何處何洲ノ東端又ハ西端南端北端何ヤト記載
スヘシ
浮標又ハ燈標ヨリ近傍著名ナル某山嶺某岬某燈臺迄ノ距離海里何里又ハ何間
及方位ヲ各自詳カニ記載スヘシ
赤色又ハ白色黑色黒白ノ横線或ハ何色ニ塗ルト記載スヘシ
木造又ハ鐵造石造燐化石造三和土造ト記載スヘシ
倒置狀又ハ圓形圓錐形三角形何形ニシテ其頂球形ヲナス又ハ何形ヲナスト記載
スヘシ
何式何尺何寸ト記載スヘシ
浮標ナレハ何種ノ標ハト記載シ燈標ナレハ水面上基礎ノ露止スルノ何尺又ハ水
面ヨリ低キノ何尺又ハ燈面或ハ洲面稍々見ユト記載スヘシ

設置年月日
看守費 凡廻船費其地看守ニ係ル
保存費 一切ノ費用
官設私設ノ別
私設人姓名
不絶又ハ定期浮置スルノ別
課 稅 額
私設標稅收入高
看守人姓名及給料
看守人給料一ヶ年合額
第三號 燈 統計表 明治 年十二月卅一日調

年號何年何月何日ト記載スヘシ
設置ノ年月日ヨリ明治十五年十二月三十一日ニ至ル數年間ノ費用ヲ平均シテ一
ヶ年高ヲ記載スヘシ
同上
何處又ハ何處地方稅ヲ以テ設ケ或ハ私設ト記載スヘシ
私設ナレハ私設人ノ姓名ヲ記載スヘシ
浮標不絶浮置ナレハ不絶ト記載シ定期浮置ナレハ一年間何月何日ヨリ何月何日
マテ浮置スト記載スヘシ
西洋形船形何種ニ付金何程日本形帆船石何石帆何反ニ付金何程其他詳細記載
スヘシ
明治何年何月何日始テ收税ヨリ明治十五年十二月三十一日ニ至ル數年間ノ收入
高ヲ平均シテ一ヶ年高ヲ記載スヘシ
明治十五年十二月三十一日ノ現員看守人何某月給金何圓何某日給金何錢燈稅
取立人何某日給金何錢ト記載スヘシ
前項ノ月給及日給一ヶ年合算セシ高ヲ記載スヘシ

燈築燈 燈稅收入高

燈 番人姓名及給料

燈 番人給料一ヶ年合額

第四號 統計表 明治 年十二月卅一日期

備考

本表ハ浮標燈標トニ兼用スルモノナレハ表中標ノ字ノ上ニ浮標ナレハ浮標標ナレハ礁ノ字ヲ記入スヘシ○表中各科目ノ記載方ハ下欄ニ掲ケルカ如ク

標 通號

看守費

私設標稅收入高

看守人姓名及給料

看守人給料壹ヶ年合額

○第三號 (十一月六日)

抗業明細表差出候節自今試堀借區ハ證券ノ番號又採取權稼ハ許可ノ節願書へ記載ノ番號ヲ記入スル差出候標可取計此旨相達候事

但試堀延期讓渡廢業其他續業人ニ關係ノ書類差出候節モ總テ本文同様可相心得候事

○第四號 (十一月六日)

借區開坑出願ノ節抗法第三章第九款第三項ノ規則了解ヨリ認方粗漏ノ圖面差出候向モ有之不都合ニ付以來別紙離形ニ照準測量圖ヲ調製差出候標可取計此旨更ニ相達候事

私築稅收入高ナレハ明治何年何月何日始テ收稅ヨリ明治何年十二月卅一日ニ至ル何年同ノ收入高ヲ平均シテ一ヶ年高ヲ記載スヘシ
燈稅取立人何某日給金何錢ト記載スヘシ
前項ノ月給及日給一ヶ年合算セシ高ヲ記載スヘシ

浮標又ハ礁標ノ通稱ヲ記載スヘシ
設置ノ年月日ヨリ明治何年十二月卅一日ニ至ル何年間ノ費用ヲ平均シテ一ヶ年高ヲ記載スヘシ
同上

明治何年何月何日始テ收稅ヨリ明治何年十二月卅一日ニ至ル何年間收入高ヲ平均シテ一ヶ年高ヲ記載スヘシ
明治何年十二月卅一日現員看守人何某月給金何圓同何某日給金何錢標稅取立人何某日給金何錢ト記載スヘシ
前項ノ月給及日給一ヶ年合算セシ高ヲ記載スヘシ

府 縣

(別紙)

何縣何國何郡何町何字何
 何鑛借區願地 尺度本形何分ノ一或ハ何實測圖
 官地字何 何坪
 民地字何 何坪
 合計何坪

何縣何國何郡何町何番地
 華士族平民
 願人 何 某印
 同 地主 何 某印
 同 隣借區人 何 某印
 地元戸長 何 某印

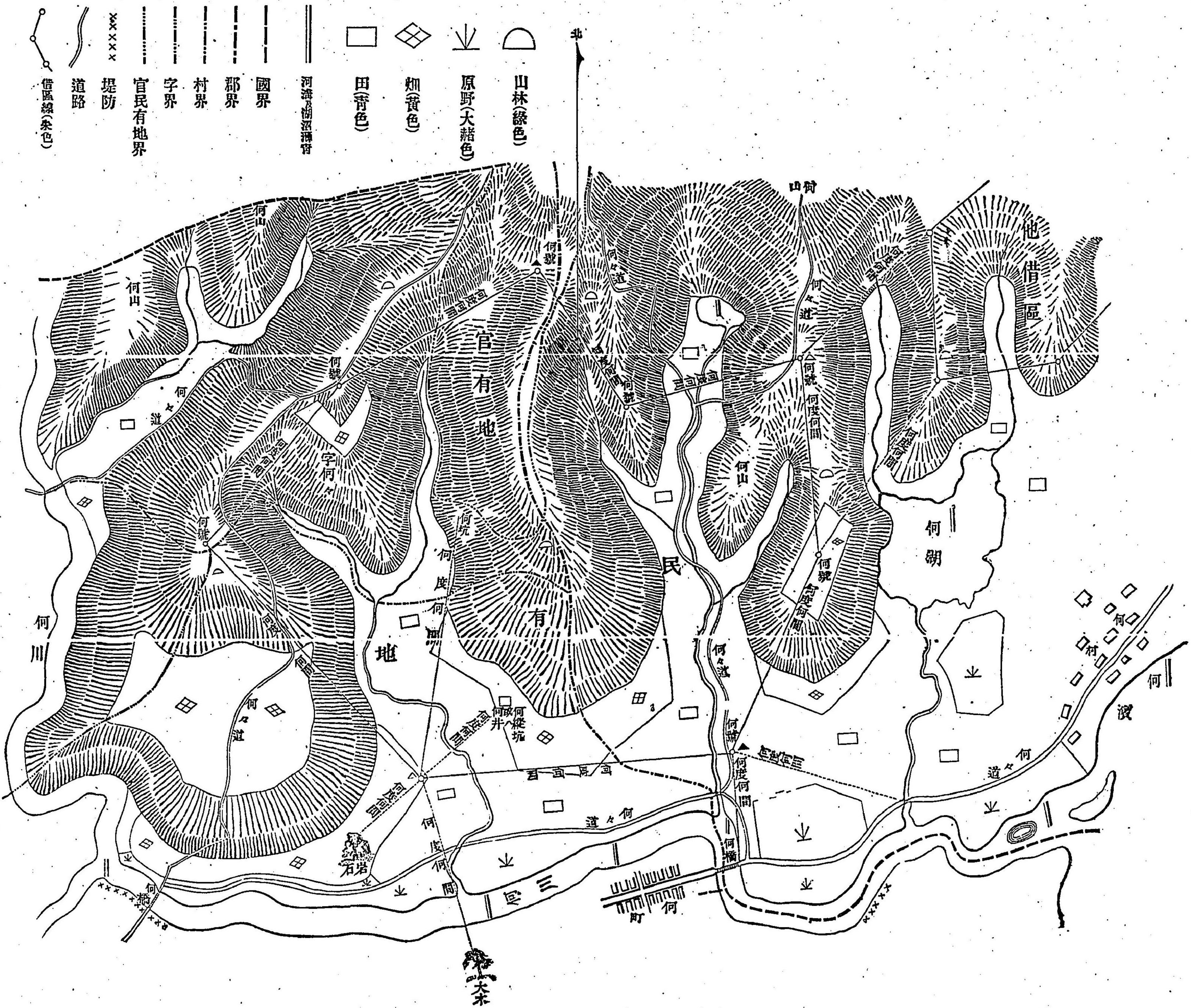

登萬坪以内ノ借區ニ於テハ圖上△或ハ▲印ノ如キ其區界ノ兩端ニ確乎トシテ容易ニ動カスヘカラサル物ヲ設クヘシ(家屋橋樑大木
 登萬坪以上ノ地ニテハ少クモ四箇所同様ノモノヲ置カサルヘカラス若シ其近傍(家屋橋樑大木)ナキハ方四寸ニ下ラサル杭ヲ凡五
 尺ノ深サニ打込ミ杭ノ頭部凡二寸ヲ地面ニ出シ置クヘシ或ハ其近傍ノ道路ニ四ツ角ノ如キ地カ又ハ郡界村界等ノ傍杭アルハ其杭ヲ
 基點トシテ測量シ或ハ其杭ヨリ何方位何間等ヲ測リ前ニ記セシ如キ方四寸ニ下ラサル杭ヲ同様ノ深サニ打込ミ之ヲ基點トスルモ妨ケ
 ナン圖ノ如ク其近傍他借區ノ間ハ少クモ式箇所其借區ノ何番杭ヨリ他借區ノ何番杭ヲ方位及ヒ距離ヲ測リ圖面ニ記入シ置クヘシ
 増減借區ノハ原圖ヲ製シ若干ノ増減區前同様圖ノ式ニ依ルヘシ減區ノハ其區域ハ無彩色ニ製スヘシ
 何號トアルハ基點ヨリ一三號ト順次記載スヘシ

○第五號 (十一月七日)

府 縣

試掘礦場並ニ借區開坑場トモ坑物ヲ發見スルハ直チニ見本可差出旨條目添明治七年當省第三拾號ヲ以及布達置候處兎角等閑ニ過キ隱匿不致向モ有之甚以不都合ノ次第ニ付管下一般精密ニ取調試掘並ニ借區開坑場共總テ坑物發見ノ分ハ條目ニ照準シ來ル十七年三月迄ニ無相違見本爲差出候標可致此旨更ニ相違候事

但兼テ見本差出濟之分ト雖モ調査ノ都合有之候條此際更ニ可爲差出候事

府 縣

○第六號 (十一月十三日)

日本坑法第八章第三十壹款改正增補之儀十四年九月第四拾九號公布相成候處處分方遷延ノ向モ有之不都合候條以來愈納者ハ二月一日ヲ以テ斷然證券取揚營業禁止候備ト可相心得此旨相違候事但本文之場合ニ於テハ同法第三十二款ニ照シ税金徵收ニ不及候事

府 縣

○第七號 (十一月二十四日)

今般當省ニ於テ鑛山志編輯ニ付民行鑛山ニ關スル志料入用候條左ノ諸項明詳取調來四月三十日限可差出此旨相違候事

民行鑛山志料取調項目

往古以來維新ニ至ル迄

第一 鑛山ノ地名國郡村字名並其區域及鑛質金銀又ハ何々含有

第二 發見ノ原由並開坑年月移行人名

第三 開坑當時ノ長況及其後ノ盛衰現今迄續業カ又ハ廢業年月上稅等假令ハ爾何程ニ稅何程又ハ發行ノ年月ニ依テ賦課

第四 製鑛ノ方法何種ノ爐ニテ何種ノ吹方

明治十六年十一月 工部省 達 第五號 第六號 第七號

十八年第八號布告
十九年勅令第八號
ニ依リ消滅

一東京其他各分局ヨリ森町ヘノ和歐文音信料ハ掛川ニ同シ

〇第三號 (四月十七日 輪廓附)

滋賀縣下長濱ヘ電信分局ヲ設置シ五月一日ヨリ開局音信料ノ儀ハ左ノ通ニ候條此旨告示候事

一長濱分局ヨリ隣局彦根ヘノ和文音信料金七錢歐文金貳拾五錢ヲ拂フヘシ

一東京其他各分局ヨリ長濱ヘノ和歐文音信料ハ彦根ニ同シ

〇第四號 (四月二十七日 輪廓附)

近江國長濱ヨリ美濃國關ケ原マテ約十五英里間鐵道建築落成ニ付來ル五月一日ヨリ瀛車運轉相開

候條此旨告示候事

〇第五號 (五月四日 輪廓附)

靜岡縣下靜岡電信分局ヨリ同縣下清水ヘ電線架設竣岐阜縣下中津川右兩處ニ分局ヲ設置シ本月十

五日ヨリ開局音信料ノ儀ハ左ノ通ニ候條此旨告示候事

一清水分局ヨリ隣局靜岡ヘノ和文音信料金六錢歐文ハ金貳拾五錢ヲ拂フヘシ

一東京其他各分局ヨリ清水ヘノ和歐文音信料ハ靜岡ニ同シ

〇

一中津川分局ヨリ隣局福島驛及名古屋ヘノ和文音信料金七錢歐文ハ金貳拾五錢ヲ拂フヘシ

一東京其他各分局ヨリ中津川ヘノ和歐文音信料ハ福島驛ニ同シ

〇第六號 (五月二十一日 輪廓附)

新潟縣下村上ヘ電信分局ヲ設置シ來ル六月五日ヨリ開局音信料ノ儀ハ左ノ通ニ候條此旨告示候事

一村上分局ヨリ隣局新發田及鶴岡ヘノ和文音信料金七錢歐文ハ金貳拾五錢ヲ拂フヘシ

一東京其他各分局ヨリ村上ヘノ和歐文音信料ハ新發田ニ同シ

十七年工部省第六
號告示十八年勅令
第八號ニ依リ消滅

十八年第八號布告
十九年勅令第八號
ニ依リ消滅

〇第七號 (六月八日 輪廓附)

本年三月第壹號ヲ以テ伊豆國神子元島燈臺ニ於テ燈明器械改良ノ爲メ工事施行中従前ノ燈明ヲ停
止シ假燈ヲ設ケ點火ノ旨及告示置候處今般右工事竣功候ニ付従前ノ通燈臺ニ於テ毎夜點火シ假燈
ハ以來廢止ス右告示候事

〇第八號 (六月十二日 輪廓附)

今般右川縣下能登國祿剛崎燈臺ニ於テ左ノ通第二等不動白色ノ燈明ヲ設ケ來ル七月十日ノ夜ヨリ
毎夜點火ス
右告示候事

明治十六年四月八日 第三號

祿剛崎燈臺

一能登國ノ極北東ナル祿剛崎ニ設立セル燈臺ニ於テ第二等不動白色ノ燈明ヲ設ケ來ル七月十日ノ

夜ヲ始トシ毎夜日没ヨリ日出マテ點火ス

一燈臺ノ位置ハ海軍省第九拾五號並ニ英國海軍省第二千三百四拾七號出版ノ海圖ニ依リ北緯三

十七度三十分ニシテ英國「グリフ」ヨリ東經百三十七度十九分ニ當ル

一燈臺ハ石造白色ニシテ基礎ヨリ燈火ニ至ルノ高さ二丈六尺ナリ

一燈火ハ二百十五度半ノ弧線ヲ照輝シ南四十九度東ヨリ北八十四度三十分西ノ方位ニテ蔽陰ス但

右ハ眞方位ナリ

一海面ヨリ燈火迄ノ高さ十五丈貳尺五寸ニシテ光達距離ハ晴天ノ夜十八里ナリ

〇第九號 (六月十五日 輪廓附)

兵庫縣下明石ヨリ淡路國洲本ヘ電線架設右兩處ヘ分局ヲ設置シ來ル七月一日ヨリ開局音信料ノ義

明治十六年六月 工部省 告示 第七號 第八號 第九號

十八年第八號布告
十九年勅令第八號
ニ依リ消滅

ハ左之通ニ候條此旨告示候事

一 明石分局ヨリ隣局兵庫神戸並姫路ヘノ和文一音信料金六錢歐文金貳拾五錢ヲ拂フヘシ

一 東京其他各分局ヨリ明石ヘノ和歐文音信料ハ神戸ニ同シ

一 洲本分局ヨリ隣局明石ヘノ和文音信料金七錢歐文金貳拾五錢ヲ拂フヘシ

一 東京其他各分局ヨリ洲本ヘノ和文音信料ハ明石マテノ料金ニ金貳錢ヲ加ヘ歐文ハ金貳拾五錢ヲ合加スヘシ

○第十號 (六月二十五日 輪廓附)

神奈川縣下箱根驛ニ電信假分局設置來ル七月一日ヨリ九月三十日マテ開局音信料ノ儀ハ明治十四年七月當省第拾貳號布達ノ通ニ候條此旨告示候事

○第十一號 (七月二十四日)

日本鐵道會社ノ鐵道線路上野熊谷間建築略ホ整頓セシニヨリ來ル廿八日ヨリ工事中旁ラ假ニ營業ヲ開キ度旨同會社ヨリ出願セシニ付之ヲ認可セリ

但荒川架橋ノ如キハ假設ナルヲ以テ出水又ハ工事ノ都合ニ寄リ運轉ヲ中止スルヲアルヘシ右告示候事

○第十二號 (八月九日)

神奈川縣下小田原電信分局ヨリ靜岡縣下熱海ニ電線架設同處ヘ分局ヲ設置シ本月十五日ヨリ開局音信料ノ儀ハ左ノ通ニ候條此旨告示候事

一 熱海分局ヨリ隣局小田原及沼津ヘノ和文音信料金六錢歐文ハ金貳拾五錢ヲ拂フヘシ

一 東京其他各分局ヨリ熱海ヘノ和歐文音信料ハ小田原ニ同シ

同上

○第十三號 (九月十二日)

滋賀縣下彦根大津間線路ヨリ同縣下八幡ニ電線架設並靜岡縣下見附及ヒ石川縣下小松ノ三所ヘ分局ヲ設置シ且兵庫縣下神崎鐵道停車場電信分局ニ於テ官私一般ノ通信取扱本月十五日ヨリ開局音信料ノ儀ハ左ノ通ニ候條此旨告示候事

一 八幡分局ヨリ隣局彦根及大津ヘノ和文音信料金六錢歐文金貳拾五錢ヲ拂フヘシ

一 東京其他各分局ヨリ八幡ヘノ和歐文音信料ハ彦根ニ同シ

一 見附分局ヨリ隣局掛川森町及濱松ヘノ和文音信料金六錢歐文ハ金貳拾五錢ヲ拂フヘシ

一 東京其他各分局ヨリ見附ヘノ和歐文音信料ハ濱松ニ同シ

一 小松分局ヨリ隣局大聖寺及金澤ヘノ和文音信料金六錢歐文ハ金貳拾五錢ヲ拂フヘシ

一 東京其他各分局ヨリ小松ヘノ和歐文音信料ハ大聖寺ニ同シ

一 神崎分局ヨリ隣局梅田及西ノ宮ヘノ和文音信料金五錢歐文ハ金拾五錢ヲ拂フヘシ

一 東京其他各分局ヨリ神崎ヘノ和歐文音信料ハ西ノ宮ニ同シ

○第十四號 (九月十八日)

東京橫濱間大森川崎鶴見並京都神戶間高槻鐵道停車場電信分局ニ於テ官私一般ノ電報取扱ヒ來候處都合有之本月二十日ヨリ廢止候條此旨告示候事

○第十五號 (九月二十日)

石川縣下金澤電信分局ヨリ同縣下七尾並山形縣下米澤電信分局ヨリ同縣下小出ニ電線架設右兩所ヘ分局ヲ設置シ來ル十月一日ヨリ開局音信料ノ儀ハ左ノ通ニ候條此旨告示候事

一 七尾分局ヨリ隣局金澤ヘノ和文音信料金七錢歐文ハ金貳拾五錢ヲ拂フヘシ

一 東京其他各分局ヨリ七尾ヘノ和文音信料ハ金澤マテノ料金ニ金貳錢ヲ加ヘ歐文ハ金澤ニ同シ

十八年第八號布告
十九年勅令第八號
ニ依リ消滅

但高岡伏木富山東岩瀬魚津大聖寺小松福井分局ヨリノ歐文料金ハ金五拾錢トス

一 小出分局ヨリ隣局米澤ニノ和文壹音信料金七錢歐文ハ金貳拾五錢ヲ拂フヘシ

一 東京其他各分局ヨリ小出ヘノ和文音信料金米澤マテノ料金ニ金貳錢ヲ加ヘ歐文ハ米澤ニ同シ
但福島三卷二本松山形分局ヨリノ歐文料金ハ金五拾錢トス

○第十六號 (九月二十五日)

今般札嶋縣下後志國高島郡祝津村字日和山ヘ左記ノ如ク設ケタル燈臺ニ於テ來ル十月十五日ノ夜ヨリ毎夜日没ヨリ日出マテ第四等不動白色ノ燈明ヲ點ス

右告示候事

明治十六年八月十四日 第四號

一 日和山ハ後志國小樽郡小樽港ノ正北凡ソ二海里半ニ在ル岬頭ナリ

一 燈臺ノ位置ハ海軍省第五號出版ノ海圖ニ依レハ北緯四十三度十四分二十秒ニシテ英國「グリ」ニツチヨリ東經百四十度五十四分十四秒ニ當ル

一 燈臺ハ木造白色ニシテ基礎ヨリ燈籠ノ中央マテ高サ二丈五尺ナリ

一 燈火ハ第四等不動白色ニシテ二百三十九度ノ弧線ヲ照輝シ北七十二度西ヨリ南十三度東ノ方位ニテ蔽蔭ス

但眞方位ナリ

一 海面ヨリ燈火迄ノ高サ百六十二尺五寸ニシテ光達距離ハ晴天ノ夜十七海里ナリ

○第十七號 (十一月七日)

本月廿日ヨリ大阪梅田電信分局ヲ西部電信中央局ト改稱シ神戸電信分局ハ三宮電信分局ヘ合併シ神戸電信分局ト改稱ス

十九年勅令第八號ニ依リ消滅

十八年第八號告示ニ依リ消滅

右告示候事

○第十八號 (十二月六日)

京都府下伏水電信分局ヨリ大阪府下奈良ヘ電線架設並福岡縣下大橋右兩所ヘ分局ヲ設置シ本月十五日ヨリ開局音信料ノ義ハ左ノ通ニ候條此旨告示候事

一 奈良分局ヨリ隣局伏水ヘノ和文壹音信料金七錢歐文ハ金貳拾五錢ヲ拂フヘシ

一 東京其他各分局ヨリ奈良ヘノ和文音信料金伏水マテノ料金ニ金貳錢ヲ加ヘ歐文ハ伏水ニ同シ

○

一 大橋分局ヨリ隣局小倉及中津ヘノ和文壹音信料金六錢歐文ハ金貳拾五錢ヲ拂フヘシ

一 東京其他各分局ヨリ大橋ヘノ和歐文音信料金小倉ニ同シ

○第十九號 (十二月十五日)

今般當省總務局營繕課ニ於テ官私ノ委託ヲ受ケ堂院屋宇ノ圖ヲ製シ其概算ヲ定メ建築ヲ監督候ニ付委託人心得左之通り相定候條此旨告示候事

委託人心得

第一條

一 營繕課ハ官私ノ委託ヲ受ケテ堂院屋宇ノ圖ヲ製シ仕様ヲ造リ概算ヲ定メ及ヒ建築ヲ監督スヘシ

第二條

一 堂院屋宇建築ノ圖面仕様概算及ヒ建築ノ監督ヲ委託セント欲スル者(管衛ヲ)ハ第四條ニ定メタル書式ニ依ヒ管轄廳ヲ經テ願出ヘシ

第三條

明治十六年十二月 工部省 告示 第十八號 第十九號

十七年工部省第三號告示ヲ以テ第二條第四條改正

十八年本政官第七十號連ニ依リ消滅

一製圖並離形等ニ用ユル物品ノ元價及ヒ地質検査等ヲ要スル時ハ其實費ヲ支償スヘシ

第四條

一願書式左ノ如シ

今般某所某區郡何町村何番地へ金何千何百圓ノ目途ヲ以テ(和風)(二階)(石造煉化造)ノ堂院(屋宇)凡建坪何坪間敷建築致度候ニ付御省總務局營繕課ニ於テ右圖面並仕樣經費ノ概算等御取調ノ上該工事監督方御取扱被下度此段奉願候也

某所某區郡何町村何番地

何之離印

年月日

工部卿 某殿

十八年第八號告示
十九年勅令第八號
ニ依リ消滅

○第二十號 (十二月二十一日)
札幌縣下岩内餘市間電信線ヲ接續シ同縣下室蘭函館縣下長萬部間從來ノ線路ヲ廢シ候ニ付音信料ノ義左表ノ通改正候條此旨告示候事

電信賃錢表 左右和文

寄部	森	七重	函館	福山	至自
五拾五錢	七拾五錢	七拾五錢	壹拾七圓	壹拾七圓	余市
五拾五錢	七拾五錢	七拾五錢	壹拾七圓	壹拾七圓	小樽
五拾五錢	七拾五錢	七拾五錢	壹拾七圓	壹拾七圓	札
五拾五錢	七拾五錢	七拾五錢	壹拾七圓	壹拾七圓	幌
五拾五錢	七拾五錢	七拾五錢	壹拾七圓	壹拾七圓	室
五拾五錢	七拾五錢	七拾五錢	壹拾七圓	壹拾七圓	蘭

一函館外九分局和歐文音信料
ハ表面ノ通タルヘシ
但空野ノモノハ從前ノ通

函館以南各分局ヨリ左ノ四分
局ヘノ音信料ハ函館マテノ料
金ニ表面ノ料金ヲ合加スヘシ

同上

○第二十一號 (十二月二十五日)

福島縣下郡山へ電信分局ヲ設置シ來ル明治十七年一月一日ヨリ開局音信料ノ儀ハ左ノ通ニ候條此旨告示候事

一郡山分局ヨリ隣局三春白川及二本松へノ和文音信料金六錢歐文ハ金貳拾五錢ヲ拂フヘシ
一東京其他各分局ヨリ郡山へノ和歐文音信料ハ三春ニ同シ

局名	余市	小樽	札	室
料	五拾貳	五拾四	五拾七	五拾拾
金	錢	錢	錢	錢

岩内	余	小	札	室
八拾五錢	五拾錢	五拾三錢	五拾六錢	五拾九錢

司法省
達

○丙第一號 (三月十二日)

大審院 裁判所
警視廳 府縣東京府

刑事裁判上在本邦外國公使館ニ備ハレタル内國人ニ對シ發スヘキ令狀ハ明治七年第百廿八號公達ニ據リ公使館ニテ唯諾ノ上執行セムヘキハ勿論ニシテ其唯諾ヲ經ルノ手續ハ明治十四年第五十三號公達ノ旨モ有之ニ付大審院並裁判所ハ其事柄ヲ明記シ當省ヘ申出指令ノ上其令狀ヲ發シ又警視廳府縣ニ於テハ其長官ヨリ外務省ヘ申出右唯諾ヲ經ルノ手續キヲ了シ令狀ヲ執行セムヘキ儀ト心得ヘシ爲念此旨相達候事
但本文令狀執行者ハ專ラ明治七年第百二十八號公達ノ旨趣ニ據リ聊不都合ノ取計無之様厚ク注意セシムヘシ

○丙第二號 (五月十四日)

大審院 裁判所
警視廳 府縣東京府

勅委官華族並ニ有位帶勳者犯罪取扱方ノ儀ニ付別紙ノ通太政官ヘ相伺候處失書ノ通御指令相成候條爲心得此旨相達候事
但御指令文中十五年三月二十二日附御達ハ同年當省丙第十一號達ト可相心得事

(別紙)

勅委官華族等犯罪取扱方ノ儀伺

勅任官禁錮ノ刑ニ該ルヘキ罪ヲ犯シ及ヒ委任官華族帶勳有位ノ者禁錮以上ノ刑ニ該ルヘキ犯罪取

明治十六年三月五日 司法省 達 丙第一號 丙第二號

扱方ノ儀ニ付テハ明治十五年三月二十二日附ヲ以テ御達有之候處其罰金ニ處スヘキモノト雖モ或ハ本人ヲ出廷セシムル場合モ有之且又拘留ノ刑ニ處シ及ヒ罰金科料ヲ納完セサル節ハ則換刑シテ輕禁錮又ハ拘留ニ處スヘキ儀モ有之候條右本人ヲ出廷セシムル場合及ヒ換刑シテ輕禁錮又ハ拘留ノ刑ニ處スヘキ時ハ矢張其時々奏聞可致儀ト相心得可然哉此段相伺候也

明治十六年三月三十一日

司法卿大木喬任

太政大臣三條實美殿

朱書

伺ノ通

但十五年三月二十二日附其省へ達中帶勳有位者トアルハ勳六等以上從六位以上ヲ指シタル儀ト可相心得事

明治十六年五月八日

○丙第三號 (六月十一日)

警視廳

府縣東京府神戶

明治十四年當省丙第十二號達各警察署並ニ警察分署所在名稱區畫届出方ノ儀ハ以來廢合改稱新設等有之都度右達ノ難形ニ照準左ノ簡條ヲ明記シ可届出儀ト心得ヘシ此旨相達候事

但已ニ廢合改稱新設等有之モ未届出タル向ハ本文ニ準シ急速可届出事

一何年何月廢署或ハ何警察本分署へ合併或ハ新設或ハ改稱

一何年何月何警察署管轄某町某村ハ何警察署へ某町某村ハ何警察分署へ屬ス或ハ新設ニ係ルトキハ何警察署管内某町某村ト何警察分署管内某町トヲ管轄ヒシム

○丙第四號 (七月十四日)

大審院 裁判所

二十三年法律第六號ニ依リ消滅

警視廳 府縣東京府

府縣東京府

監倉若クハ獄舎ニ在ル被告人へ送達スヘキ簿ヲノ書類ハ裁判所ヨリ監獄署へ送達ノ手續ヲ囑託シ該署ニ於テハ規則ニ從ヒ本人ニ送達シ合狀ハ其正本其他ハ送達書ノ一本ヲ裁判所へ返還スヘキ様取計ヘシ此旨相達候事

但從前ノ指令内訓本文ニ抵觸スル條件ハ渾テ取消候事

○丙第五號 (八月六日)

警視廳 府縣東京府

府縣東京府

長野縣信濃國鹽澤村新田
平民義三郎事
依田儀作

右ノ者同縣平民萩原幸藏ヲ殺害逃走候ニ付捕縛方ノ備明治十四年當省乙第三十號ヲ以テ相達置候處右ハ人違ヒノ旨長野縣ヨリ届出候條此旨相達候事

○丙第六號 (八月七日)

府縣東京府

府縣東京府

陸軍常備下士卒服役中ノ者違警罪ヲ犯シ其處分ヲ爲シタル節ハ其人名罰科ヲ詳記シ其都度本人所管(隊附ナレ)へ速ニ通報可致此旨相達候事

○丙第七號 (十月十一日)

警視廳 府縣

東京憲兵本部

當省へ納付可相成雜收入金豫算調ノ儀毎年十月二十日限り差出候儀ト可心得此旨相達候事

但十七年度分ハ本月三十日限り可差出候事

警視廳 府縣

○丙第八號 (十一月五日)

警視廳 府縣

保釋責付中ノ被告人取締方心得ノ儀ニ付左ノ通各裁判所へ相達候條此旨爲心得相達候事

明治十六年八月十一月 司法省 達 丙第五號 丙第六號 丙第七號 丙第八號

一四〇一

十八年司法省丙第三號ニ依リ消滅

丁第三十一號

裁判所

保釋責付ヲ得タル被告人ハ左ノ取締條件ニ服從セシム可キ備ニ付保釋責付ヲ爲スノ際其旨ヲ被告
人ニ豫知セシム可シ但其言渡書ノ紙尾ニ記載印刷スルモ妨ケナシ

第一條 治罪法第二十一條ニ從ヒ假住所ヲ定メ居置ク可キコトハ言フ待タズ其裁判所ノ管轄地外ニ
旅行スルコトヲ得ス若シ已ムヲ得サル事由アルハ其旨ヲ檢事ニ申立テ許可ヲ受ク可シ

第二條 裁判所ノ管轄地内ト雖モ住所外ニ於テ一泊以上滞在スルハ滞在ノ場所ヲ其家族又ハ同
居人ニ通知シ置ク可シ

若シ同居人アラサルハ其住所ノ地ノ戸長ニ居置ク可シ

第三條 代言人辨護人又ハ代人トシテ法廷ニ出頭シ其他議會集會等公然ノ場所ニ參會スルコトヲ
得ス

第四條 治罪法第二百一十一條ニ適當スル者及ヒ前數條ノ規則ニ背キタル者ハ治罪法第二百十六條
第二項ニ從ヒ保釋ヲ取消ス可シ其責付ヲ受ケタル者モ亦同シ

右相違候事

明治十六年十一月五日

司法卿大木喬任

○丙第九號 (十一月三日)

大審院 裁判所

刑事ニ付警察官ノ處分ニ關スル費用ハ起訴ノ前後ニ拘ハラス裁判費用ニ相立タル者トス然レモ
豫審判事ノ囑託ヲ受ケ豫審處分ヲ爲シタル場合ハ此限ニ在ラス此旨爲心得相違候事

但本文ニ抵觸スル指令内訓ハ取消候事

○丙第十號 (十二月十八日)

警視廳 府縣

十九年閣令第三號
ニ依リ消滅

雜收入金上納記並ニ明細書從前書式相廢シ左ノ雛形之通改正候條以來右ニ照準取調本人納證一同

翌月十五日限リ可差出若シ收入無之ハ其旨可届出此旨相違候事
但納證綴首尾ニ白紙ヲ用ヒ何年何月雜收入金上納證何府縣ト記載可致候事

用紙十三行郵紙

上納記

何月分雜收入

一金

贓贖追徵金

但何地大藏省爲換方付銀行又納金證書何葉ヲ以テ

內譯

金

贓金

金

贓物賣拂代

金

科料金

右上納候也

官姓名印

明治何年何月何日

司法卿宛

用紙十三行郵紙

何年何月雜收入金明細書

一金

贓金追徵金

內譯

十八年司法省丙第
一號達ヲ以テ明細
書書式則廢

明治十六年十二月 司法省 達 丙第十號

二十三年法律第六
號第二十九號ニ依
リ消滅

明治十六年三月 司法省 達 丁第十一號

一四〇八

○丁第十一號 (三月六日) 大審院 裁判所
身代限分配加入訴ノ義ニ付別紙ノ通長野治安裁判所同ニ對シ及指令候條爲心得此旨相達候事
但該指令ニ抵觸スル從前ノ指令内訓ハ自今消滅シタル儀ト心得ヘシ
(別紙)

長野治安裁判所長伺 明治十六年
二月十七日
治安裁判所ニ於テ金額百圓未滿ノ訴件身代限處分中金額百圓以上ノ債主其分配加入ヲ始審裁判所
へ出訴シ其權義確定セシ後該件ヲ交付シ來タルヲ以治安裁判所ハ之ヲ併セ其處分ヲ爲ス右治安裁
判所ニ於テ身代限ノ處分ヲ受クル原告ハ他ノ債主ヨリ始審裁判所へ金額百圓以上ノ訴ヲ爲セシ
テ知リ得サル以前ニ在テハ始審裁判所ヨリ金額百圓以上ノ訴件ヲ交付サルカ又ハ原告他ニ分
配加入ノ訴ノ之レナキ者ト爲シ期ニ至リ分配處分濟ノ後始審應ヨリ該件ノ到達スル如キハ多少官
民ノ手數錯雜スルノミナラス隨テ費用ヲ要ス前項ノ場合金額百圓未滿ノ訴件治安裁判所ニ於テ身
代限處分中同負債者へ掛リ其分配加入ノ訴ヲ爲サント欲スル者ハ其處分ヲナス治安裁判所へ直ニ
出訴セシメ其治安裁判所ハ該分配事件ニ限リ金額百圓以上ト雖モ都テ之ヲ受理シ判決ヲ與フヘキ
ハ之ヲ與ヘ而テ該裁判權ハ始審裁判所ニ於テ裁判セシモノト同一ト爲シ其裁判不服ナルハ直ニ
上等ナル控訴裁判所へ控訴スル權ヲ有セシメナハ實際便宜不少ノミナラス明治十四年第八十三號
御布告ノ權限ニモ敢テ抵觸セサル義ト被考候條治安裁判所ニ於テハ身代限分配加入ノ訴ニ限リ金
額百圓以上ト雖モ受理審判致不苦哉此段相伺候至急何分ノ御指令奉仰候也
指 令 明治十六年
三月五日

十九年司法省令丙
第一號ニ依リ消滅

十四年第八十三號布告ノ權限ニ照シ之ヲ管轄裁判所ニ送附シ其裁判ヲ受メタル上身代限ヲ爲シ
タル裁判所ニテ分配ヲ爲スヘキモノトス 大審院 裁判所

○丁第十二號 (三月十四日) 大審院 裁判所
裁判上徵收スル金錢書記局ヨリ會計課へ授受ノ際若シ封印ノ儘附托スヘキモノアル時ハ書記會計
主任立會面前ニテ簿ト員數ヲ調査シ合封印ノ上授受ノ手續可致此旨相達候事
但會計課ヨリ請取候節モ本條ノ手續ニヨリ開封ノ上請取可シ 裁判所

十九年司法省令丙
第八號參看
二十三年法律第六
號ニ依リ消滅

○丁第十三號 (三月十九日) 裁判所
始審裁判所ニ於テ重罪裁判所ヲ開クルノ手續等ニ付本年一月第七十二號ヲ以テ内訓ニ及置候處其
重罪事件表ニ係ル事實ノ探討若クハ此ニ關スル景況ノ通報等ハ右始審裁判所檢事ヲシテ其取調ヲ
爲サシムルモ總テ是迄之通治罪法第七十六條並明治十四年當省丁第三十四號達ニ據リ控訴裁判所
檢事長ニ於テ之ヲ調成シ差出スヘキ事ト心得ヘシ爲念此旨相達候事

十八年司法省令丁
第十七號參看
二十三年法律第六
號ニ依リ消滅

○丁第十四號 (四月十二日) 控訴裁判所 始審裁判所
重罪裁判所之取扱ニ係ル各刑ノ執行及裁判費用徵收等之各條ハ明治十五年一月當省丁第五號達檢
事處分第二表欄外ニ掲載アル執行以下各條之書例ニ據リ 控訴處斷ニ係ル者ハ實際執行ノ刑名ヲ
年一月ヨリ十二月マテ右ニ係ル人員及ヒ件數ヲ取調翌年二月マテニ差出スヘシ此旨相達候事
但昨十五年分ハ速ニ取調ヘ差出スヘシ又昨年ノ處分表一同既ニ進達候分ハ更ニ取調ニ及ハス
大審院 裁判所

二十一年閣令第九
號ニ依リ消滅

○丁第十五號 (四月二十七日) 大審院 裁判所
明治八年第四百八十八號公達海軍退隱令並明治九年第九十九號公達陸軍恩給令ニ據リ恩給ヲ有ス
ル元軍人及其扶助料ヲ有スル寡婦孤兒罪ヲ犯シ公權剝奪若クハ停止ノ處分ヲ受ケ並ニ該恩給ヲ有
スル軍人ニシテ治罪法第二百七十三條ニ據リ公權停止ノ處分ヲ受ケタル者アルハ其都度直ニ大

明治十六年三月四月 司法省 達 丁第十二號 丁第十三號 丁第十四號 丁第十五號

一四〇九

一 甲 應ヨリ乙 應請兼務ノ者乙 應ニ於テハ各欄内米字ニテ記載スヘシ兼任檢事補等ノ記載方モ亦之ニ依ル

一 俸給ハ總テ月給額ヲ記載スヘシ雇等ノ日給ハ一ヶ月(三十)ニ積算シ其額ト日給額トヲ別記スヘシ一分課ハ雇員ニ至ル迄詳細ニ記載スヘシ尤豫メ主掌ヲ定メテ輪轉事務ヲ執ル向ハ分課欄内ヘ其旨ヲ記載スヘシ

一 甲 應ニテ乙 應請命セラレ赴任セサルモノハ甲 應ニ於テ總計ノ次ヘ一欄ヲ設ケ記載シ分課欄内ヘ「某 應ヘ赴任前」ト記載スヘシ乙 應ニ於テハ在勤ノ通知ヲ得ルト雖モ其詳細ヲ記シ難キニ付總計ノ次ヘ官氏名及某 應ヨリ未著任ノ旨ヲ記載スヘシ

○丁第十七號 (四月三十日)

大審院 裁判所

明治十三年四月丁第七號達本省處務時限之儀ハ詮議之次第有之取消候條此旨相達候事

○丁第十八號 (五月二十四日)

大審院 裁判所

義務ノ證書ニ某代理某ト代人ノ名ヲ以テ捺印結約シタル者ハ權利者ニ於テ此證書ヲ提供シ出訴スルニハ其本人ヲ相手取ル固ヨリ當然ナリト雖モ便宜ニ隨ヒ記名捺印シタル代人ヲ相手取ルコトアルモ必ス棄却スルヲ要セス他ノ本人又ハ代人ヲ引合人トシテ召喚シ俱ニ之カ答辭ヲ爲サシメ被告者ノ義務ニ歸スルルハ被告者ヲシテ負擔セシメ引合人ノ義務ニ歸スルニ於テハ引合人ヲシテ負擔セシムル機相當ノ裁判ヲ爲シ與フヘキ筈ニ有之候條豫テ心得モ可有之候得共爲念此旨相達候事

○丁第十九號 (五月二十五日)

大審院 裁判所

福島縣須賀川第八國立銀行今般鎮店申付ラレ大藏省ニ於テ國立銀行條例ニ據リ處分方取扱相成候ニ付テハ該銀行本支店又ハ出張所ニ對シ出訴候者ニシテ權理義務ニ付爭論無之者ハ直ニ同省ノ處分ニ歸セシムヘク若シ爭論有之ニ於テハ其曲直ヲ裁判シ其執行ヲ同省ノ處分ニ歸セシムヘ

十九年勅令第十七號
同勅令第四十號
二十三年法律第六號
依リ消滅

○丁第二十號 (六月一日)

大審院 裁判所

本年第二十二號公達ニ付驛遞局ニ於テ發賣相成候官報購入ノ部數左ノ通相定メ候條此旨相達候事
但購入金員ハ大審院東京控訴裁判所ヲ除キ各廳定額内ヲ以テ支拂ヘシ

大 審 院	四部	內務部會計課
控 訴 裁 判 所	四部	同
始 審 裁 判 所	三部	同
同 支 廳	三部	同
治 安 裁 判 所	二部	同

○丁第二十一號 (七月五日)

大審院 裁判所

明治十四年十一月第七十五號公布西洋形船船長運轉手機關手免狀規則ニ據リ免狀ヲ有スル者罪ヲ犯シ輕罪以上ノ刑ニ處シタル節ハ刑名竝ニ宣告ノ月日ヲ詳記シ其都度直ニ農商務省ヘ通牒スヘシ此旨相達候事

○丁第二十二號 (七月二十四日)

大審院 裁判所

布告布達施行期限ノ儀ニ付太政官ヨリ別紙ノ通御達有之候條此旨相達候事
(別紙) 明治十六年七月十七日 太政大臣三條實美

布告布達施行期限ノ儀ニ付同

別紙内務省同ヘ朱書ノ通指令及ヒ候條爲心得此旨相達候事
(別紙) 布告布達施行期限ノ儀ニ付同
通函館縣令時任爲基ヨリ伺出右奥尻郡ノ儀ハ本郡役所ヲ隔ツ

明治十六年六月七日 司法省 達 丁第二十號 丁第二十一號 丁第二十二號

十八年太政官第七號
同勅令第一號
依リ消滅

一孤島ニテ冬春ニ至リテハ海路危險ノ爲メ航通相絶候次第モ有之趣ニ付實際他郡ト同祝難致場所ト被存候條申出ノ通開屆候條致度別紙圖面一葉之相添此段相伺候也

明治十六年六月廿一日

内務卿山田顯義

太政大臣三條實美殿

追テ本文御允可ノ上ハ以後他府縣ヨリ同様ノ儀申出候節ハ當省限リ取計候條致度添テ此段相伺候也

朱書

伺ノ通

但追書ノ趣ハ難開屆候事

明治十六年七月十六日

(別紙寫) 布告布達施行期限ノ儀ニ付伺

布告布達施行期限ノ儀今般第十七號布告ヲ以テ制定相成候處其第一條第四項ニ凡島地ハ所轄郡役所ニ到達ノ翌日ヨリ起算スト有之然ルニ尙管下久遠郡役所所轄奥尻郡ノ儀ハ本郡ヨリ十五海里ヲ隔テタル一孤島ニシテ常ニ小艇ヲ浮ヘ往復ニ便スルヲ以テ晴朝順風ノ日ニ在テハ數時間ニシテ達スルヲ得ルト雖モ偶風浪アルニ際シテハ數日阻滯スルコトモ往々有之殊ニ冬春二季ニ至リテハ海路危險ノ爲メ從來十一月ヨリ春彼岸マテハ航通相絶候次第ニテ實際他郡ト同一祝難致場所ニ付該島ニ限リ戶長役場ヘ到達ノ翌日ヨリ起算候條致度爲御參考別紙船路略圖之相添此段相伺候也

明治十六年六月一日

内務卿山田顯義殿

○丁第二十三號 (九月二十一日)

大審院 裁判所

十八年第十二號布告

今般陸軍治罪法施行相成候ニ付左ノ通陸軍卿ヨリ照會有之候條爲心得此旨相達候事
已決重罪囚其他裁判宣告ニ依リ軍籍ヲ脱シタル者ト雖モ犯罪之レ有ル時ハ舊慣ニ據リ軍衙ニ於テ審判致來候處今般陸軍治罪法御頒布ニ付テハ特例アルモノヲ除ノ外ハ軍衙ニ於テ審判シ得ヘカラサル者ニ有之候間右已決囚ニシテ重輕罪ヲ犯ス者等有之候時ハ地方管轄裁判所ニ送付セシメ候間豫メ御達置相成度此段及御照會候也

陸軍卿代理

參事院議長山縣有朋

明治十六年九月十三日

司法卿大木喬任殿

追テ自今本文ノ如キ罪囚ハ悉ク地方監獄ニ交付ノ見込ニ有之候此段申添候也

大審院 裁判所

○丁第二十四號 (九月二十五日)

布告布達施行期限ノ儀ニ付内務卿伺ニ對シ左ノ通御指令相成候趣ニ有之候條此旨相達候事

布告布達施行期限ノ儀ニ付伺

布告布達施行期限ノ儀ニ付島根縣令並ニ鹿兒島縣令ヨリ夫々別紙ノ通伺出候條何レモ絶海ノ島嶼ニシテ每島地ニ郡役所ノ設置無之內地又ハ他島郡役所ヨリ管轄候儀ニテ他ノ郡制ト同一祝難致場所ト被存候尤本件同様ノ儀ニ付テハ義ニ函館縣具狀ニ依リ經伺ノ上御許可相成候通例モ有之旁此段相伺候條至急御裁可有之度候也

内務卿山田顯義

明治十六年八月二十日

太政大臣三條實美殿

御指令 同ノ趣戶長役場到達ノ翌日ヨリ起算スル儀ト可相心得事

明治十六年九月 司法省 達 丁第二十四號

一四一五

十九年勅令第一號ニ依リ消滅

明治十六年九月十八日

(別紙)

布告布達施行期限ノ儀ニ付伺

布告布達施行期限制定ノ儀本年第十七號ヲ以テ公布相成候處右公布第一條中ニ凡ソ島地ハ所轄郡役所ニ到達ノ翌日ヨリ起算スト有之候處管下隱岐國海士知夫ノ兩郡ハ所轄郡役所ト隔海ノ地ニテ數日間航海難相成事毎ニ有之候右兩郡ノ如キハ如何相心得可然哉至急何分ノ御指揮有之度此段相伺候也

明治十六年七月十四日

內務卿山田顯義殿

布告布達施行期限ノ儀ニ付伺

第一條 本年五月第十七號布告ヲ以テ布告布達施行期限制定セラレ候處其第一條第三項ニ凡島地ハ所轄郡役所ニ到達ノ翌日ヨリ起算スト有之本縣之儀ハ島嶼殊ニ多ク熊毛郡種子島郡薩摩郡屋久島等ハ海路數十里ヲ隔ツト雖モ每郡郡役所ヲ設置シ難キヲ以テ在鹿兒島郡役所ニ於テ之ヲ所轄セシム又在知覽郡役所所轄河邊郡ノ十島即チ硫黃島竹島黒島口之島臥蛇島平島中ノ島惡石島諏訪ノ瀬島寶島及ヒ在大島郡役所所轄徳喜界沖永良部與論ノ四島ノ如キハ皆ナ郡役所所在地ヲ距ル遠キハ七十里近キハ五十里ヲ隔テ各所ニ基布シ又在川内郡役所所轄甌島郡ノ儀モ陸地ヲ距ル殆ソト十里出水郡長島モ亦タ絶海ノ島地ニシテ往復不便ノ地ニ有之故ニ前項ノ如ク施行期限ヲ起算スルニ所轄郡役所到達ノ翌日ヨリスルハ未タ法律ノ該地ニ達セサルニ早ク既ニ實施ノ日トナリ若シ他日之ヲ論スルニ當テハ恰モ律法ノ既往ニ遡ルカ如キ姿ニ相成島民等ノ不幸實

縣令境二郎代理

島根縣大書記官星野輝賢

ニ難默止儀ト存ラレ候條右大島郡大島ヲ除ク其他ノ島地ハ到達ノ日數ヲ定メス現ニ該島戸長役場ニ到達ノ翌日ヨリ起算シ可然哉

第二條 凡島地ハ所轄郡役所ニ到達ノ翌日ヨリ起算スト有之候ニ付其到達日數無論定メサル儀ト心得可然哉右兩條相伺候條至急何分ノ御指揮相成度此段相伺候也

明治十六年七月十四日

內務卿山田顯義殿

鹿兒島縣令渡邊千秋

○丁第二十五號 (九月二十六日)

陸軍恩給令ニ據リ恩給ヲ有スル者及ヒ扶助料ヲ受ル寡婦孤兒罪ヲ犯シ公權剝奪ノ處分ヲ爲スルハ恩給登錄宣帖ヲ收奪シ宣告文ノ寫相添其都度速ニ當省ヘ差出ス可シ此旨相達候事

大審院 裁判所

○丁第二十六號 (九月二十八日)

豫審事件中被告人ノ屬籍氏名等分明ナラシテ豫審終結ノ言渡ヲ爲ス能ハサル場合ニ於テ期滿免除ニ至ル迄猶ホ豫審判事ノ手ニ留置シモノハ通常ノ未決件數ト混淆セサル爲メ明治十四年丁第三十四號達第二號豫審既決未決事件表中未濟ノ下及ヒ明治十五年ノ丁第五號達豫審第一表末段ニ於テ(豫審中止)ノ一區ヲ設ケ其件數ノミヲ記入スヘシ此旨相達候事

始審裁判所

○丁第二十七號 (十月十三日)

明治十四年當省丁第八號ヲ以テ後備軍編入ノ者郷里ニ在テ罪ヲ犯シタルハ所轄鎮臺營所ヘ照會致ス可キ旨相達置候處今般陸軍卿ヨリ照會ノ趣有之候ニ付右達ハ取消候條此旨相達候事

裁判所

○丁第二十八號 (十月二十二日)

重輕罪登記簿ノ義ニ付テハ明治十五年丁第三十一號並同年丁第六十號ヲ以テ相達置候處猶ホ一層注意ノ爲メ左ノ通り登記簿徵收簡條並取扱順序增補候條自今右ニ準シ各表式ノ材料ニ適應スヘキ

裁判所

十八年司法省丁第六號達ヲ以テ廢止

丁第三十七號達十八年司法省丁第十一號達參看

明治十六年九月十日 司法省 達 丁第二十五號 (丁第二十六號 丁第二十七號 丁第二十八號) (重輕罪登記簿徵收簡條並取扱順序增補候條)

重罪登記簿條例取振順序

十八年司法省丁第十七號達ヲ以テ修

重罪登記簿條例取振順序

此ニ載スル各條ハ明治十五年丁第六十號簡條書ノ追加ナルカ故ニ兩書共ニ對照參酌スヘキ者トス

第一條 登記簿ハ言渡ノ度毎ニ必ス調成スヘシ妄リニ其機ヲ失シ上告後大審院等へ謄寫ヲ要スル如キ繁雜ヲ生スルヲ勿レ(言渡アル毎ニ必ス記載シ)

重罪裁判所ノ處斷ニ係ル輕罪已下ノ者ハ輕罪ノ簿式ニ準テ別冊ト爲シ其屬ノ本簿ニ屬スヘシ(此輕罪已下ノ者ハ輕罪簿式ニ準テ別冊ト爲シ其屬ノ本簿ニ屬スヘシ)若シ非ス若シ重罪ヲ減シテ輕罪トナリタル者ハ重罪ノ簿式ニ登記スル者トス(輕罪裁判所ノ處斷ニ係ル違警罪モ亦同シ)

重罪ニ係ル者法律上減輕ニ因リ輕罪裁判所ノ管轄ニ屬シタル時ト雖モ亦重罪登記簿ニ錄シ別冊ト爲シ其屬ノ本簿ニ屬スヘシ(明治十五年丁第六十號簡條書參看)

諸罰則等ニ係ル者(明治十五年丁第六十號簡條書參看)ハ別冊ヲ調成スヘキ者ニ付若シ重罪及輕罪ニ附帶シ又ハ俱發シテ犯則者モ亦別ニ調成スヘシ唯ニ重罪簿式ニ合載シ犯則簿式ヲ省略ス可ラス必ス兩簿ヲ調成シ其犯則簿中受理欄内ニ重罪簿式何號ト同伴同人ナルコトヲ附記スヘシ

各簿札ノ番號ハ毎年一月始メテ公判言渡ニ係ル者ヲ以テ第壹號ト爲シ各簿次ヲ逐テ其年十二月最終ノ言渡マテ繼續スヘキ者トス故ニ重罪ニ在テ三箇月ツ、蒐集進達スルニ方リ一月ヨリ三月マデノ分ニテ假令ハ壹號ヨリ千八百二十三號ニ至ル時ハ其次四月分ノ首號ハ千八百四十四號トナルヲ例トス總テ各枚各號即チ每人其號ヲ各別ニ記シ此最終ノ番號ヲ以テ其年裁判言渡人員ノ全數ニ應スヘキ者トス但件數記載方(明治十五年丁第六十號簡條書參看)ト混ス可ラス

若シ各屬ノ受理又ハ各掛へ配當等ノ順序ニ依ル記號ノ如キハ各簿欄外適宜ノ邊ニ記スルモ亦妨ケナシ

簿札圖式ノ說明ハ從前達書(明治十五年丁第三十一號中登記簿式)中ニ在リト雖モ往々料紙ノ大小及各欄ノ位地等大差違アリテ照査上不便ナレハ將來ハ成ルヘク本省印刷ノ料紙ヲ用ヒ又ハ之ニ準據スヘシ

若シ受理スト雖モ言渡前ニシテ翌年ニ迴スヘキ未決ノ者アル時ハ年末簿冊進達ノ際左ノ簡條ニ準テ別紙ニ書シ共ニ差出スヘキ者トス

何年十二月三十一日調

未決 人員 若干

第二條 犯罪欄内ニハ刑法各條若シハ何項何截ト記スルノ外尙ホ犯罪ノ性質ヲ簡明ニ記スヘシ今姑ク重罪登記簿ニ就テ本欄ノ一例ヲ左ニ示ス輕罪亦モ之ニ準スヘシ(十五年丁第三拾壹號達書參看)

以下文中「」ノ印ハ朱書

犯 〔明治十五年一月二日〕
〔何項何截〕
〔刑法第四百四條ノ罪〕
〔火ヲ放テ人ヲ燒ケル罪〕

前條火ヲ放云々ハ處斷ニ係ル正條ニシテ若シハ刑法云々ハ俱發アリシ時ノ例トス俱發ニ係ル刑法云々ノ文字ハ犯罪ノ本文ヨリ二字關字スヘシ尤モ言渡ノ欄ト照應スヘキ者ナルカ故ニ殊ニ注意シテ實際ノ事由ヲ記スヘシ(刑ノ欄朱書參看)

此他若シ被告人中尊屬ノ卑幼ニ對シ卑幼ノ尊屬ニ對スルノ類子ト孫トノ混雜ヲ防キ祖父ト祖母ト父ト母トノ混合ヲ防キ又ハ成ルヘキ養父及養母ヲ區別シ徒ニ祖父母及父母又ハ子孫ト一筆ニ記スルコトナク且養實父ノ混雜等ヲ爲ス勿レ(刑法第十條參看)

第三條 受理欄内ハ重罪ニ在テハ豫審判事ノ判決會議局ノ判決(治罪法第三百七十條ノ一項ヲ區分)大審院ノ判決(同二)輕罪ハ檢察官云々豫審判事ノ判決會議局ノ判決(治罪法第三百四十七條第一項)大審院ノ判決ヲ區別記載セシメ又ハ訟廷内ノ犯罪ヲ區分スヘシ

又大審院ニ於テ他屬ノ言渡ヲ破毀シ本屬ニ移サレタル件及管轄ノ訴ニ因リ之ヲ定メタル件ノ如キ大審院ノ判決ノ下ニ(破毀ノ上又ハ)其事由ヲ簡略ニ附記スヘシ

又他屬ヨリ囑託アリタル時ハ定式ノ外何屬何々ヨリ囑託ノ事ヲ簡單ニ附記スヘシ假令ハ何年月日何裁判所ニテ檢察官云々ニ因リ受理ノ後何年月日本屬ニ囑託ト記スヘシ但本件ノ如キハ之ヲ囑託トタル屬ニテハ登記セシテ其全部ノ囑託ヲ受ケタル屬ニテ記スヘキ者トス一部ノ囑託ニ止ル者ハ此限ニ非ス(一部分或ハ若シ宣告書ノミノ委託ヲ受ケタル屬ニテ記スヘキ者トス)

此欄ニ於テハ明治十五年丁第六十號簡條書第二條ニ照シ同伴ノ記載ニ注意シ件數ヲ明晰スヘシ一年間一人ニシテ數回言渡ヲ受ケシ者モ亦前何號同人ト記ス(第四條及五)

又一件五人アリ内三人ハ豫審判事ノ判決ニ因リ内二人ハ故障アリテ後會議局ノ判決ニ因ルカ如キ固ヨリ同一ノ件ナリト雖モ必ス實際ニ從ヒ之ヲ分テテニ舉シヘキ受理ノ欄ニ於テ前何號ト同伴ナルヲ記スヘシ唯前ノ一方ニ合載シテ一方ヲ省略スル勿レ

又此欄ノ末ニ裁判時間ヲ計算登記スヘシ即チ欄中年月日ヨリ言渡ノ欄年月日マテヲ通算シ假令ハ言渡マテ一箇月何日又ハ一年何箇月ト書スルノ類ナリ

第四條 前科欄内ハ罪名ヲ略記シ及刑ノ言渡ハ勿論無罪或ハ免訴又ハ一年間言渡ノ重複ニ係ル者ニ至ルマテ既ニ裁判ヲ經由セシ者ハ悉ク其年月日ニ從ヒ舉ル者トス前科ノ言渡ニ對シ上訴セシ者ハ上訴年月日ヲ遺漏スル勿レ若シ再度ノ上訴アリシ者ノ如キハ前科ニ對スル言渡ノ次ニ上訴年月日ヲ附シ再ヒ後ノ上訴項内ニ記スヘシ

第五條 言渡欄内ハ言渡ノ事實ニ從ヒ刑名及其期限金額附加刑等ヲ舉ク是亦犯罪及前科年齢等ト照應スヘキ者トス故ニ加重若クハ減輕ノ事由等尤明晰ナルヲ要ス假令ハ刑法第九拾壹條(九二)ニ該ルヲ以テ一等加刑法第八拾五條(八六)又ハ第八拾九條ニ據リ何等減ト書スルヲ例トス

若シ數罪俱發等ノ者ニシテ既ニ犯罪欄内ニ於テ刑法ノ各條ヲ列載セシ者アル時ハ此欄刑名ノ肩書ニ刑法ノ條目ヲ附シ前各條中何條ニ因テ處斷セシヲ示スヘシ

若シ管轄違治罪法第二百七拾五條豫審判事ニ送付スル言渡及罪ヲ論セス懲治場ニ留置スル如キ遺漏ス可ラス

又附加刑ヲ受ケシ者ハ監視ノ期限罰金ノ員數沒收物品ノ如キモ亦之ヲ區別記載スヘシ

又被告人ノ死去及被害者ノ棄權等總テ消滅セシ者ノ類ハ此欄内ニ類別シテ略記スヘシ

又對審議席ノ區分ノ如キ脫漏セサルヲ要ス今本欄ノ一例ヲ左ニ示ス(大ノ欄札言渡)

言 何年何月何日對審議席(附)

重禁錮何年(依) 刑罰法第九拾壹條

沒收金何圓(依) 刑罰法第九拾壹條

渡 附加刑何々(依) 刑罰法第九拾壹條

若シ一罪前ニ發シ已ニ判決ヲ經テ餘罪後ニ發シ其輕ク若クハ等シキハ之ヲ論セス其重キ者ハ更ニ之ヲ論シ云々(刑罰法)又ハ囚徒逃走(刑罰法第四百四拾二條)ノ類ニシテ本年言渡ノ重複ニ係ル者ハ注意シ其事由ヲ簡明ニ附記スルヲ要ス(其一年間重複ニ係ル者ハ受理又ハ前科)

前條ニ係ル者ニ就キ言渡欄内ノ一例ヲ左ニ示ス

言 何年何月何日對審議席(附)

重禁錮何年(依) 刑罰法第九拾壹條

沒收金何圓(依) 刑罰法第九拾壹條

渡 附加刑何々(依) 刑罰法第九拾壹條

前二何年月日重禁錮何年罰金何圓監視何月(附)

前二何年月日重禁錮何年罰金何圓監視何月(附)

前二何年月日重禁錮何年罰金何圓監視何月(附)

表紀掛書記ノ認印

登記簿取扱順序

自今左ノ簡條ニ準テ取調ノ手續ヲ爲スヘシ
一 登記簿原本ハ言渡アル毎ニ公判掛ノ書記ニ於テ必ス其機ヲ失ハス該件ニ係ル被告人毎ニ一枚
ヲ調成シ之ヲ表紀掛ノ書記ニ交附スヘシ
(隨條書増補第一)
(條第一項參看)

一 表紀掛ニ於テ簿札ヲ交收スル時ハ其時日ニ從テ其番號ヲ附シ簿テ各欄ノ記載ヲ調査シ若シ錯
誤ト認ムヘキ者アルモ妄ニ變更修飾ヲ加フルコトナク勉メテ實際ノ事由ヲ舉クヘシ若シ犯罪及
言渡欄ト對シ解シ難キ者アル時ハ主任判事若クハ判事補ニ質スヘシ
一 調査終了ノ分ヨリ之ヲ階寫シ階寫スルニ從ヒ毎葉欄外ニ掛判事或ハ判事補(掛二人以上ナレ
ノ姓名ヲ記シ表紀掛ノ書記認印スヘシ
一 重罪ハ三箇月輕罪ハ二箇月ツ、一冊トシテ進達ノ手續ヲナスヘシ
一 簿冊進達前裁判所長ニ於テ之ヲ通覽シ若シ連月又ハ連年ノ間被告人員ノ増減ニ於テ大差ヲ生
タル時其地方ノ景況即チ豐凶若クハ貿易ノ繁閑若クハ天災等ヨリ其増減ノ起因スルト認ムル者
アレハ簡明ニ其理由ヲ具狀スルヲ明治十四年十二月第三十四號達表式欄外朱書ノ例ニ依ルヘシ

○丁第二十九號 (十月二十三日)

布告布達施行期限ノ儀ニ付太政官ヨリ左ノ通御達有之候條此旨相達候事

大審院 裁判所
司法省

別紙内務省伺へ朱書ノ通指令ニ及ヒ候條爲心得此旨相達候事

太政大臣三條實美

明治十六年十月十二日

(別紙) 布告布達施行期限ノ儀ニ付伺

布告布達施行期限ノ儀ニ付山形縣令折田平内ヨリ別紙ノ通伺出候處該飛鳥三村ノ儀ハ陸地ヲ去ル
十餘里以外ノ北海ニ孤在スル一小島嶼ニシテ其往復ハ小船ニヨルノ外無之故ヲ以テ風浪危險ノ場
合ニ在テハ爲メニ通航數十日間ニ相絶候事往々有之趣ニ付テハ實際他ノ郡村ト同視難相成ハ其
因館縣伺ニ對シ御允許ノ儀ト同様ニ相考候間該島ニ限リ申出ノ通聞屆候様致度依テ別紙寫竝ニ略
圖添此段相伺候條至急仰御裁決候也

内務卿山田顯義

明治十六年九月十三日

(朱書) 伺ノ通

太政大臣三條實美殿

明治十六年十月十二日

(別紙寫) 布告布達施行期限ノ儀ニ付伺

布告布達施行期限ノ儀本年第十七號ヲ以テ公布相成候處管下飽海郡役所所轄飛鳥浦村勝浦村法木
村三ヶ村ノ如キハ該郡役所ヨリ陸路吹浦村ニ至リ同所ヨリ海上十一里三十一里ヲ隔テ北海ニ孤立ス
ル一小島ニテ小船ニ依リ往復致候事故季候ニ寄風浪ノ爲メ數十日通航相絶候儀モ往々有之布告布
達期限内ニ施行難相成候間該戶長役場ニ到達ノ翌日ヨリ起算シ施行セシメ候様致度略圖ニ相添此
段相伺候條何分ノ御指揮有之度候也

山形縣令折田平内

明治十六年八月十一日

内務卿山田顯義殿

○丁第三十號 (十月二十六日)

大審院 裁判所

明治十六年十月 司法省 達 丁第三十號

明治十六年十一月 司法省 達 丁第三十一號 丁第三十二號 丁第三十三號 丁第三十四號

一四二六

布告布達施行期限ノ儀ハ本年第十七號公布之旨モ有之候處沖繩縣之儀ハ該縣到達ノ翌日ヨリ十二日ヲ以テ施行期限トナシ且該縣管内那覇役所所轄ノ伊平屋島其他二島八重山島役所所轄ノ與那國島其他壹島竝ニ宮古島役所所轄ノ多良間島之六島ハ該島到達ノ翌日ヨリ施行期限起算之儀該縣令ヨリ其筋へ開申有之御開置相成候旨通牒有之候條此旨相達候事

裁判所

○丁第三十一號 (十一月五日)

大審院 裁判所

(本文ハ丙第八號達ニ載ス)

大審院 裁判所

○丁第三十二號 (十一月八日)
華族ノ輩位也ノ有無且戸主ノ罪ヲ犯マ拘留シタル時ハ自今其院裁判所ヨリ直ニ宮内省へ通牒シ猶刑ノ言渡ヲ爲シタル時ハ其宣告書ノ謄本ヲ添へ是亦同様速ニ可致通牒此旨相達候事

大審院 裁判所

○丁第三十三號 (十一月十六日)

大審院 裁判所

本年第三十九號ヲ以テ刑法附則第四十九條改正ノ儀公布相成候ニ付テハ各管内ニ於テ專ラ實際消費スル費額ヲ量定シ豫メ金額ノ程限ヲ設ケ速ニ當省へ可伺出此旨相達候事

大審院 裁判所

○丁第三十四號 (十一月三十日)

大審院 裁判所

布告布達施行期限ノ儀ニ付太政官ヨリ左ノ通御達有之候條此旨相達候事

司法省

別紙内務省伺へ朱書ノ通指令ニ及ヒ候條爲心得此旨相達候事

太政大臣三條實美

明治十六年十一月二十二日

(別紙) 布告布達施行期限ノ儀ニ付伺

布告布達施行期限ノ儀ニ付別紙寫ノ通山口縣ヨリ伺出右取調候處本年七月十七日伺濟函館縣管下奥尻郡一孤島ノ狀況ト均一ニ相見へ實際無餘儀次第ト被存候間該島ニ限り申出ノ通開屆候様致度

別紙圖面相添此段相伺候也

明治十六年十月十六日

内務卿山田顯義

太政大臣三條實美殿

(朱書) 伺之通

明治十六年十一月二十二日

(別紙寫) 布告布達施行期限ノ儀ニ付伺

本年第拾七號布告ヲ以テ布告布達施行期限制定相成凡島地ハ所轄郡役所ニ到達ノ翌日ヨリ起算スヘキ筋ニ有之候處本縣下見島郡ノ儀ハ北海中ノ一孤島ニシテ其地價戸數ノ僅少ナルヲ以テ郡區編制ノ節阿武郡ト合併シ役所ヲ同郡萩地ニ設置セリ然レニ本地ヨリ海路十八里ヲ隔テ常ニ渡航自由ナラス殊ニ秋冬ノ氣節ニ向ヘハ風波ノ平穩ヲ謀リ幸ニ航海候都合ニ付數日間航行相絶候場合モ有之實際期日ヲ限リ施行不相成右ハ他郡ト難同視場所ニ候間何卒該島ニ限り戸長役場へ到達ノ翌日ヨリ起算候様御特許相成度別紙繪圖面相添之此段相伺候也

山口縣令代理

山口縣大書記官近藤幸正

明治十六年九月十七日

内務卿山田顯義殿

○丁第三十五號 (十二月十二日)

大審院 裁判所

明治十四年本省丁第七號達ニ依リ仕拂フヘキ費用ハ帳簿ノ寫取若クハ取寄方ヲ請願シタル者ヨリ徵收シ若又請願者ナシ裁判所ノ見込ヲ以テ寫取候ハ原告人ヨリ取立其寫取若クハ差廻テ爲シタル役所へ差送ルヘキ儀ト心得此旨相達候事

大審院 裁判所

○丁第三十六號 (十二月二十一日)

明治十六年十二月 司法省 達 丁第三十五號 丁第三十六號

一四二七

二十三年法律第二十九號ニ依リ消滅

十九年勅令第一號ニ依リ消滅

布告布達施行期限ハ豫テ公布相成居候處新潟縣下越後國岩船郡ニ屬スル粟生島浦ノ儀ハ北海ノ一孤島ニシテ他ト同視難致場合モ有之ニ付其筋ヨリ該島ニ限リ戸長役場へ到達ノ日ヨリ施行期限起算致度トノ伺ニ對シ御開届相成候旨太政官ヨリ被達候條此旨相達候事

○丁第三十七號 (十二月二十二日) 大審院 裁判所
明治十四年當省丁第三拾四號達治罪法表式第二號豫審既決未決事件表裏面記載例第二項左ノ通改正候條自今右ニ準シ調成スヘシ此旨相達候事

既濟未濟日數二月以上ノ者アラハ二月以上三月未滿三月以上六月未滿六月以上一年未滿ト記スヘシ其一年以上ニ及フ者ハ一年毎ニ區別シテ記入シ未濟三月以上ニ及フ者ハ其理由ヲ説明スヘキ者トス以下各表之ニ準ス但豫審中止ノ分ハ其總件數ヲ記スルニ止マリ中止日數ヲ區別記入スルニ及ハス

○丁第三十八號 (十二月二十二日) 大審院 裁判所
大阪府下第二十六國立銀行今般銀店被申付大藏省ニ於テ國立銀行條例ニ據リ處分方取扱相成候ニ付テハ該銀行本支店又ハ出張所ニ對シ訴訟中ノ者並ニ自今出訴ノ者有之候ハ、本年當省丁第十九號達ニ準シ可致處分筋ニ候條爲心得此旨相達候事

○丁第三十九號 (十二月二十八日) 大審院 裁判所
本年第三拾五號布告ヲ以テ明治十五年第三拾九號布告被廢候ニ付同年當省丁第四拾貳號達ハ自然消滅ノ處今般内務卿ヨリ更ニ照會ノ趣モ有之候條同省へ通牒方從前ノ通り可取計此旨相達候事

○丁第四十號 (十二月二十八日) 裁判所
民事各表並登記簿等進達ノ際爾後左ノ書例ニ準シ必ス目錄ヲ添フヘシ此旨相達候事
但民事訴訟表添書目錄モ亦左ノ如ク改正ス

各表並登記簿進達目録凡例

一登記簿並輕罪既決未決事件表ハ每季分ナ其翌月中ニ進達スヘシ其他諸表ハ其進達期限ニ從フ可シ若シ已ムヲ得サル事故アリテ其期限ニ進達スルコト能ハサルハ其事由ヲ具シ期限ヲ豫定シテ延期ヲ請フヘシ

一治安裁判所ノ登記簿其他左ノ各目錄ニ掲グル諸表ハ各本廳管内治安廳ノ分ヲ取纏メ一同ニ進達スヘシ又各支廳ニ於テモ亦其管内治安廳ノ分ヲ取纏メ直ニ進達スヘシ但シ刑事既決未決事件表ハ從前ノ手續ニ從フ

一登記簿ハ一冊毎ニ其表適宜ノ場所ニ於テ其簿冊ノ紙數何枚及件數何件ト記載スヘシ

民事訴訟表上申目錄

何 裁判所分

一何年分 民事訴訟表 第貳表 何 枚

一同上 控訴並郡區戸長ノ職務ニ對スル民事訴訟表 同 何 枚

計 何 枚

但控訴裁判所民事訴訟表ハ明治十一年丁第二十一號達既決表上申書ノ例ニ因ル

何治安裁判所分

一何年分 民事訴訟表 何 枚

一同上 勸解表 同 何 枚

計 何 枚

合計 何 枚 (右ノ内記載スヘキ事件ナキモ其ノ某廳何ヤノ表ハ記載スヘキ事件之レナキヲ以テ缺ト適宜ノ所ニ記載スヘシ)

右目録ノ通及進達候也

但延期中ノ者モ其旨記載スヘシ

何裁判所長官氏印

- 重罪登記簿上申目録 (巡警署アレハ輕罪ノ次)
- 輕罪登記簿
- 諸罰則登記簿
- 遲不參登記簿
- 計何冊
- 何治安裁判所分
- 輕罪登記簿
- 諸罰則登記簿
- 遲不參登記簿
- 計何冊
- 何冊

右目録ノ通及進達候也

(右ノ内記載スヘキ事件ナキトモ其旨記載スヘシ) 但延期中ノ者モ其旨記載スヘシ

何裁判所長官氏印

- 民事既決未決件數表上申目録
- 何裁判所分
- 民事既決未決件數表
- 民事身代限件數表
- 民事執行件數表
- 民事控訴既決未決件數表
- 人民ヨリ院省府縣ニ對スル訴訟既決未決件數表
- 人民ヨリ郡區戶長ノ職務ニ對スル訴訟件數表
- 合何枚
- 何治安裁判所分
- 何年自何月至何月 民事既決未決件數表
- 同上 民事身代限件數表
- 同上 民事執行件數表
- 同上 勸解件數表
- 合何枚

何裁判所長官氏印

右目録ノ通及進達候也
一 刑事ニ係ル既決未決事件表ハ裁判所本支廳毎ニ輕罪豫審既決未決事件表及管内違警罪既決未決事件表ヲ合シ各一冊トシ共簿冊編纂ノ順序ハ左ノ如クスヘシ

第一 (本廳輕罪及豫審既決未決事件表)

第二 (同廳管内違警罪既決未決事件表)
(支廳經罪及豫審既決未決事件表)
(同廳管内違警罪既決未決事件表)

右目錄ノ例 但シ分署ノ違警罪既決未決事件表ハ其本署ノ次ニ付ス可シ

一 何始審裁判所分 至何月 管内各輕罪裁判所輕罪豫審及違警罪既決未決事件表上申目錄 一册

一 何支廳分 同 同 同 同 同 同

一 何始審裁判所分 同 同 同 同 同 同

一 何支廳分 同 同 同 同 同 同

以下之レニ準ス

合 何 册

右目錄ノ通及進達候也

何控訴裁判所 檢事長氏名印

年 月 日 重罪既決事件表上申目錄

一 至何月 何重罪裁判所重罪既決事件表

一 同 上 何重罪裁判所重罪既決事件表

一 一 枚 枚

以下之レニ準ス

合 何 枚

右目錄ノ通及進達候也

何控訴裁判所 檢事長氏名印

年 月 日 別號表附帶私訴公判表會議局故障事件表上申目錄

一 何年分 別號表 何裁判所分 同 同 何 枚

一 同 上 附帶私訴公判表 同 同 何 枚

一 同 上 會議局故障事件表 同 同 何 枚

(治安裁判所モ之レニ準ス)

合 何 枚

右目錄ノ通及進達候也

何裁判所長官氏印

年 月 日 檢事及豫審處分表上申目錄

一 何年分 何裁判所分 檢事處分表 自第一表 何 枚

一 同 上 檢事處分表 第二表 欄外左ノ件

一 同 上 搜查及逮捕件數

一 同 上 執行人員 (死刑以下拘留科料等ニ至ル)

一同上	裁判費用徵收件數	何枚
一同上	沒收物品徵收件數	何枚
一同上	處分件數	何枚
一同上	豫審表第一表 豫審表至八表	何枚
一同上	豫審第一表欄外附屬表 (治安裁判所マ之レニ準ス)	何枚
合何枚		
右目録ノ通及進達候也		
年 月 日		
重罪既決犯罪表上申目録	何裁判所長(又ハ)氏名印	
一自何月 至何月	重罪裁判所重罪既決犯罪表	何枚
右目録ノ通及進達候也		
年 月 日		
輕罪既決犯罪表上申目録	何裁判所	
一何月分	何始審裁判所輕罪既決犯罪表	何冊
一同上	何治安裁判所輕罪既決犯罪表	何冊
合何冊		
一同上	何支廳輕罪既決犯罪表	何冊
一同上	何治安裁判所輕罪既決犯罪表	何冊
合何冊		

右目録ノ通及進達候也		
年 月 日		
集會條例新聞條例及刑法犯者表上申目録	何裁判所	
一何年自何月 至何月	何始審裁判所分	何枚
一同上	何治安裁判所分	何枚
合何枚		
一同上	何支廳分	何枚
一同上	何治安裁判所分	何枚
合何枚		
右目録ノ通及進達候也		
年 月 日		
特赦表上申目録	何裁判所	
一何年分	何始審裁判所分	何枚
右目録ノ通及進達候也		
年 月 日		
特赦表	何枚	
右目録ノ通及進達候也		
年 月 日		
告示	何裁判所檢事氏名印	

明治十六年十二月 司法省 達 丁第四十號 (民事各表並登記簿通目録凡例)

明治十六年一月 司法省 告示 甲第一號 (治安裁判所管轄區部分管町村名)
○甲第一號 (二月十二日)
本年第二號公布裁判所管轄表中某郡ノ内ト掲載アル町村ノ區域ハ別紙ノ通心得ヘ
右告示候事

甲第三號告示十七
甲司法省甲第五號
甲第六號告示十九
甲同第四號告示二
甲同第六號告示二
甲同第六號告示
追加以テ町村名中

治安裁判所管轄區部分管町村名

水戸治安裁判所

鹿島郡ノ内

- 小堤村 駒場村 神宿村 城ノ内村 海老澤村 宮ノ崎村 澤尻村 上釜村 成田村 神山村
- 下太田村 田崎村 綱掛村 鉾田村 畑田村 白塚村 柏原村 柏原新田 徳宿村 塔ノ崎村
- 常間村 飯名村 安房村 秋山村 鳥栖村 駒木根村 榎山村 瀧濱村 上宮田村 下宮田村 徳宿村 塔ノ崎村
- 大和田村 鹿田村 造谷村 荒地村 子生村 勝下村 豊下新田 玉田村 大戸村 安塚村
- 三重作村 札 村 梶山村 青山村 阿玉村 江川村 中居村 大藏村 飯島村 上澤村
- 汲上村 喜澤村 大竹村 菅野谷村

土浦治安裁判所

鹿島郡ノ内

水戸治安裁判所管轄ヲ除キ外一圓

下田治安裁判所

加茂郡ノ内

沼津治安裁判所管轄ヲ除キ外一圓

沼津治安裁判所

加茂郡ノ内

- 綱代村 上多賀村・熱湯村 伊豆山村 初島村 泉 村 十足村 荻 村 鎌田村 岡 村
- 竹ノ内村 吉田村 川奈村 新井村 和田村 松原村 湯川村 宇佐美村 筏場村 眞備防村
- 姫ノ湯村 月倉野村 地蔵堂村 原保村 管引村 中原月村 徳永村 冷川村 柳瀬村 八幡村
- 關野村 城 村 宮上村 梅木村 上白岩村 下白岩村

松本治安裁判所

東筑摩郡ノ内

大町治安裁判所管轄ヲ除キ外一圓

西筑摩郡ノ内

峯良井村 賢川村

南安曇郡ノ内

大町治安裁判所管轄ヲ除キ外一圓

北安曇郡ノ内

七貴村

上伊那郡ノ内

- 小野村 三里村 伊那野村 中野輪村 西野輪村 南野輪村 伊那村

飯田治安裁判所

上伊那郡ノ内

松本上諏訪兩治安裁判所管轄ヲ除キ外一圓

上諏訪治安裁判所

上伊那郡ノ内
 藤澤村 長藤村 上山田村 小原村 勝間村 非持村 山室村 荊口村 芝平村 長谷村
 東高遠村 美照村 伊那郡村 澤岡村 福島村 東安輪村 三日町村 福興村 樋口村 平井田村
 赤羽村 澤底村
 大町治安裁判所
 北安曇郡ノ内
 松本治安裁判所管轄ヲ除キ外一圓
 南安曇郡ノ内
 有明村
 東筑摩郡ノ内
 生坂村
 福島治安裁判所 信濃
 西筑摩郡ノ内
 松本治安裁判所管轄ヲ除キ外一圓
 長野治安裁判所
 埴科郡ノ内
 上田治安裁判所管轄ヲ除キ外一圓
 更級郡ノ内
 上田治安裁判所管轄ヲ除キ外一圓
 上水内郡ノ内

飯山治安裁判所管轄ヲ除キ外一圓
 飯山治安裁判所
 上水内郡ノ内
 淺野村 大倉村 蟹澤村
 上田治安裁判所
 埴科郡ノ内
 南條村 中ノ條村 坂木村 磯部村 戸倉村 内川村 千本柳村 上埴岡村 飯時村 磯物師屋村
 打澤村 櫻堂村 小島村 東船山村 屋代村 向八幡村
 更級郡ノ内
 網掛村 上五明村 上平村 力石村 新山村 上山田村 若宮村 羽尾村 須坂村 八幡村
 桑原村 鹽崎村 稻荷山村
 長岡治安裁判所
 刈羽郡ノ内
 八石山以東小國谷郷太郎村外二十四ヶ村
 柏崎治安裁判所
 刈羽郡ノ内
 長岡治安裁判所管轄ヲ除キ外一圓
 京都治安裁判所
 宇治郡ノ内第一組第二組
 伏見治安裁判所

宇治郡ノ内第三組第四組

宮津治安裁判所

加佐郡ノ内

福知山治安裁判所管轄ヲ除キ外一圓

福知山治安裁判所

加佐郡ノ内

河守町

關村

天田内村

二俣村

内宮村

毛原村

佛住寺村

北原村

橋谷村

金屋村

上野村

波美村

雨有路村

千原村

尾藤村

常津村

在田村

南山村

夏間村

日藤村

公庄村

小原田村

蓼原村

天王寺治安裁判所

志紀郡ノ内

志紀郡ノ内

北木本村

太田村

沼村

柏原村

弓削村

市村新田

田井中村

老原村

天王寺屋新田

二俣村

堺治安裁判所

志紀郡ノ内

天王寺治安裁判所管轄ヲ除キ外一圓

奈良治安裁判所

高市郡ノ内

高市郡ノ内

八木村

葛下郡ノ内

葛下郡ノ内

平野村

今泉村

今市村

王寺村

門前村

畠田村

高村

上里村

中筋村

中筋村出作方

下牧村

藤井村

五條治安裁判所

高市郡ノ内

高市郡ノ内

奈良治安裁判所管轄ヲ除キ外一圓

葛下郡ノ内

岡山治安裁判所

賀陽郡ノ内

賀陽郡ノ内

高梁治安裁判所管轄ヲ除キ外一圓

高梁治安裁判所

賀陽郡ノ内

賀陽郡ノ内

日羽村

宇山村

延原村

橋村

西村

北村

畠谷村

宮地村

美袋村

種井村

高松治安裁判所

阿野郡ノ内

阿野郡ノ内

丸龜治安裁判所管轄ヲ除キ外一圓

丸龜治安裁判所

阿野郡ノ内

阿野郡ノ内

福江村

御供所村

坂出村

江尻村

西庄村

氏部村

林田村

鳴村

高屋村

神谷村

青海村

乃生村

木澤村

愛知郡ノ内

日置村 東吉渡村 南押切村 前津小林村 上名古屋村 廣井村

熱田治安裁判所

愛知郡ノ内

名古屋治安裁判所管轄ヲ除キ外一圓

長崎治安裁判所

西彼杵郡ノ内

福江治安裁判所管轄ヲ除キ外一圓

治安裁判所

西彼杵郡ノ内

平島村

大分治安裁判所

速見郡ノ内

内籠村 野田村 龜川村 鐵輪村 鶴見村 南石垣村 別府村 濱脇村 南立石村 東山村

北海部郡ノ内

宮内村 廣内村 種具村 迫村 丹生村 丹川村 一木村 久土村 原村 里村

市尾村 尾山村 志村 角子原村 北村 横田村 政所村 濱村 竹下村 城原村

市村 木田村 久原村 上野村 細村 馬場村 木佐上村 神崎村 大平村 鹿生木村

關村 白木村 一尺屋村 諏訪村 大野村 田井村 佐志生村 下ノ江村 中津浦村 大濱村

嶽谷村 田尻村 末廣村 井村 稻田村 勝河内村 武山村 中白井村 吉小野村 久木小野村

江無田村 戸室村 市濱村 前田村 家野村 野田村 望月村 深田村 中尾村 佐津留村

搔懐村 高山村 乙見村 東野村 白杵村 三王坐村 海添村 福良村 板知屋村 大泊村

風成村 深江村

大野郡ノ内

西野野村 堤河内村 泊村 清水原村 白岩村 岩屋村 落谷村 野口村 野津市村 八里合村

福良木村 龜甲村 王子村 山頭村 宮原村 老松村 都原村 烏嶺村 千塚村 西栗田村

久原村 曲河内村 吉田村 原村 藤小野村 柳ノ木村 大寒村 秋山村 西畑村 東谷村

下津合村 犬飼村 田原村 黒松村 長峯村 高津原村 柴北村

佐伯治安裁判所

北海部郡ノ内

大分治安裁判所管轄ヲ除キ外一圓

大野郡ノ内

重岡村 大平村 鹽見園村 河内村 小野市村 田原村 木浦内村 木浦嶺山 千束村

竹田治安裁判所

大野郡ノ内

大分佐伯兩治安裁判所管轄ヲ除キ外一圓

杵築治安裁判所

速見郡ノ内

大分治安裁判所管轄ヲ除キ外一圓

鹿兒島治安裁判所

日置郡ノ内

水引治安裁判所管轄ヲ除キ外一圓

日置郡ノ内

長里村 湯田村 養母村 大里村 伊作田村 神之川村 川上村 湊村 湊町 江口浦

上名村 下名村 荒川村 島平村 濱浦 串木野村

宮崎治安裁判所

那珂郡ノ内

吉村 瀬頭村 芳土村 島ノ内村 鹽路村 山崎村 江田村 新別府村 新名爪村 廣原村

東上那珂村 下那珂村 下田島村 廣瀬村 佐土原村

諸縣郡ノ内

糸原村 柳瀬村 有田村 八代^北保村 深年村 入野村 向高村 田尻村 花見村 飯田村

加ノ名村 内山村 五町村 高濱村 高岡村 北保村 三名村 伊左生村 南本庄村 竹田村

森永村 須志田村 六日町 十日町 吉野村 岩知野村 木脇村 嵐田村 塚原村 小山田村

上有永村 宮水流町

都城治安裁判所

那珂郡ノ内

宮崎治安裁判所管轄ヲ除キ外一圓

諸縣郡ノ内

宮崎治安裁判所管轄ヲ除キ外一圓
福島治安裁判所

田村郡ノ内

平治安裁判所管轄ヲ除キ外一圓

白河治安裁判所

安積郡ノ内

若松治安裁判所管轄ヲ除キ外一圓

平治安裁判所

田村郡ノ内

小野新町村 谷津作村 北田原^南村 和名田村 上羽出庭村 鹽庭村 小野赤沼村 葛瀬谷村 皮籠名村 湯澤村

小戸神村 榎本村 下道渡村 中津川村 榎山神村 谷田川村 田母神村 柳橋村 小野山神村 浮金村

糠塚村 雁股田村 菅谷村 吉野邊村 飯豊村 牧野村 神股村 栗田村 廣瀬村 堀越村

門澤村 柗山村 道山澤村 永谷村 蘆澤村 船引村 上大懸村 川曲村 春山村 今泉村

西向村 久保村 常葉村 山根村 岩井澤村 古道村 堀田村 早稻川村 關本村 小樽山村

新田作村 鹿山村

若松治安裁判所

安積郡ノ内

馬入新田村 福良村 三代村 横濱村 船津村 赤津村 館村 中野村

青森治安裁判所

上北郡ノ内

野邊地村 有戸村 横濱村 馬門村 天間館村 中岫村 花松村 附田村 櫻林村 二ツ森村
野崎村 甲地村
八戸治安裁判所

二十三年法律第六
條ニ依リ消滅

上北郡ノ内
青森治安裁判所管轄ヲ除キ外一圓
○甲第二號 (二月三十一日)
本年第二號布告ヲ以テ始審裁判所管内ニ支廳ヲ設置候付テハ民事ノ訴訟ハ支廳ヘ出訴スヘキモノ
ト雖モ被告人ノ承諾ヲ得タル上ハ其承諾書ヲ添始審裁判所ヘ出訴スルコトヲ得
但支廳管内ニアル治安裁判所ノ裁判ニ對スル控訴ニ於ケルモ本文ト同シ
右告示候事

二十三年法律第六
條ニ依リ消滅

○甲第三號 (六月二十六日)
本年六月第二十號布告ヲ以テ裁判所一覽表中改正相成候ニ付本年當省甲第一號告示治安裁判所管轄
區郡分管表中別紙之通増補改正候條此旨告示候事
(別紙)
土浦治安裁判所管内ヘ左ノ二行ヲ追加ス
筑波郡ノ内
下妻治安裁判所管轄ヲ除キ外一圓
土浦治安裁判所ノ次ヘ左ノ三行ヲ増補ス
下妻治安裁判所
筑波郡ノ内

十七年司法省甲第
五號甲第六號告示
ヲ以テ表中改正道
加

二十三年法律第六
條ニ依リ消滅

西高野村 吉沼村 高道龍村
宮崎治安裁判所管内那珂郡ノ内ヘ左ノ十六行ヲ追加ス
恒久村 城ヶ崎町 田吉村 郡司分村 本南方村 郡北方村 熊野村 鏡洲村 加江田村 折生追村
内海村 板敷村 肥本町 肥今町 楠原村 吉野方村 星倉村 戸高村 隈谷村 四舞分村
平野村 油津村 橋之口村 塚田村 萩之葉村 毛吉田村 中村 上方村 下方村 脇元村
瀬上村 津屋野村 贊波村 谷ノ口村 北河内村 知ノ原村 大藤村 東舞分村 松永村 殿所村
益安村 平山村 風田村 宮之浦村 富士村 伊比井村 酒谷村 大窪村
宮崎都城兩治安裁判所管内諸縣郡ヲ北諸縣郡ト改正ス
○甲第四號 (七月十一日)
富山始審裁判所來ル十六日開廳ス
右告示候事
○甲第五號 (七月十三日)
佐賀始審裁判所來八月一日開廳ス
右告示候事
○甲第六號 (七月二十日)
宮崎始審裁判所來八月一日開廳ス
右告示候事
○甲第七號 (八月八日)
和歌山始審裁判所管内田邊支廳本月十六日ヨリ開廳ス
右告示候事

同上
同上
同上

明治十六年八月九月十二月 司法省 告示 甲第九號 甲第十號 甲第十一號 甲第十二號 甲第十三號 一四四八

同上

○甲第八號 (八月十一日)

岐阜始審裁判所管内高山支廳本月十五日ヨリ開廳ス

右告示候事

二十三年法律第六號第二十二號ニ依リ消滅

○甲第九號 (八月十五日)

山口始審裁判所管内赤間關支廳竝ニ千葉始審裁判所管内木更津支廳來九月一日開廳ス

右告示候事

同上

○甲第十號 (八月二十五日)

長崎始審裁判所管内平戸支廳竝ニ仙臺始審裁判所管内石卷支廳來九月一日開廳ス

右告示候事

同上

○甲第十一號 (九月五日)

長崎始審裁判所管内福江支廳竝ニ鹿兒島始審裁判所管内大島支廳本月十五日開廳ス

右告示候事

同上

○甲第十二號 (九月十二日)

秋田始審裁判所管内大曲支廳本月二十日ヨリ開廳ス

右告示候事

同上

○甲第十三號 (十二月二十二日)

秋田始審裁判所管内大館治安裁判所來明治十七年一月四日ヨリ開廳ス

右告示候事

官内省

達

十九年二月四日宮内省京都支廳廢止

○乙第一號 (十月十三日)

宮内省支廳來十五日ヨリ當分ノ内桂宮邸内ニ於テ開廳候條此旨相達候事

十九年宮内省達第

○乙第二號 (十二月七日)

來明治十七年ヨリ在京准委任御用掛ノ慶新年紀元天長節ハ當省ニ參賀大祭日ニハ參拜可致事ニ付各府縣准判任御用掛ノ輩ハ其屬ニ參賀シ東京ニ出張ノ向ハ内務省ニ參賀シ參賀ヲ受ケルハ屬ニ於テハ判任官賀表書式ニ照シ言上可致此旨相達候事

十二號達ニ依リ消滅

○乙第三號 (十二月十五日)

但有位ハ非役有位ノ大禮服無位ハ通常禮服用ノ事

來明治十七年新年式左之通被仰出候條此旨相達候事

明治十七年新年式

一日

午前五時

四方拜

同 七時

同 八時

同 九時

同 十時

同 十一時

同 十二時

同 十三時

同 十四時

同 十五時

同 十六時

同 十七時

同 十八時

同 十九時

同 二十時

同 二十一時

同 二十二時

同 二十三時

同 二十四時

同 二十五時

同 二十六時

同 二十七時

同 二十八時

同 二十九時

同 三十時

同 三十一時

同 三十二時

同 三十三時

同 三十四時

皇太后宮ニ拜賀

皇太后宮ニ拜賀

皇太后宮ニ拜賀

皇太后宮ニ拜賀

皇太后宮ニ拜賀

皇太后宮ニ拜賀

皇太后宮ニ拜賀

皇太后宮ニ拜賀

皇太后宮ニ拜賀

皇太后宮ニ拜賀

皇太后宮ニ拜賀

皇太后宮ニ拜賀

皇太后宮ニ拜賀

皇太后宮ニ拜賀

皇太后宮ニ拜賀

皇太后宮ニ拜賀

皇太后宮ニ拜賀

皇太后宮ニ拜賀

皇太后宮ニ拜賀

皇太后宮ニ拜賀

皇太后宮ニ拜賀

一四四九

同上

二十三年法律第六
號第二十二號ニ依
リ消滅

明治十六年八月九月十二月 司法省 告示 田第九號 甲第十號 甲第十一號 甲第十二號 甲第十三號 一四四八
○甲第八號 (八月十一日)
岐阜始審裁判所管内高山支廳本月十五日ヨリ開廳ス
右告示候事

○甲第九號 (八月十五日)
山口始審裁判所管内赤間關支廳並ニ千葉始審裁判所管内木更津支廳來九月一日開廳ス
右告示候事

○甲第十號 (八月二十五日)

長崎始審裁判所管内平戸支廳並ニ仙臺始審裁判所管内石卷支廳來九月一日開廳ス
右告示候事

○甲第十一號 (九月五日)

長崎始審裁判所管内福江支廳並ニ鹿兒島始審裁判所管内大島支廳本月十五日開廳ス
右告示候事

○甲第十二號 (九月十二日)

秋田始審裁判所管内大曲支廳本月二十日ヨリ開廳ス
右告示候事

○甲第十三號 (十二月二十二日)

秋田始審裁判所管内大館治安裁判所來明治十七年一月四日ヨリ開廳ス
右告示候事

同上

同上

同上

同上

宮内省

○乙第一號 (十月十三日) 府 縣
宮内省支廳來十五日ヨリ常分ノ内桂宮邸内ニ於テ開廳候條此旨相達候事

○乙第二號 (十二月七日) 府 縣
來ル明治十七年ヨリ在京准奏任御用掛ノ輩新年紀元天長節ハ當省ニ參賀大祭日ニハ參拜可致答ニ

付各府縣准判任御用掛ノ輩ハ其廳ニ參賀シ東京ニ出張ノ向ハ内務省ニ參賀シ參賀ヲ受ケタル廳ニ

於テハ判任官賀表書式ニ照シ言上可致此旨相達候事

但有位ハ非役有位ノ大禮服無位ハ通常禮服用ノ事 府 縣
○乙第三號 (十二月十五日)

來明治十七年新年式左之通被仰出候條此旨相達候事

明治十七年新年式

一日 午前五時 四方拜 親王同妃並宮内省勅任官同夫人同省委任官於内廷拜賀

同 七時 同 同

同 八時 同 皇太后宮ニ拜賀

同 九時 同 大臣參議以下在京勅任官同夫人並爵香問祗候同夫人等拜賀

同 十時 同 皇太后宮ニ拜賀
各國公使同夫人等祝賀

明治十六年十月十二月 宮内省 達 乙第一號 乙第二號 乙第三號

十九年二月四日宮
内省京都支廳廢止

十九年宮内省達第
十二號達ニ依リ消
滅

、 同十一時 在京文官委任及武官六等以上拜賀
 但非職並後備軍職員六等以上委任武官同上
 同青山御所へ參賀
 午前十二時 判任官並准判任御用掛ノ輩各屬へ參賀
 午後十二時 各廳准委任御用掛ノ輩宮内省へ參賀
 午後一時 同青山御所へ參賀
 同 二時 在京七等已下委任武官拜賀
 但非職並後備軍職員七等以下委任武官同上
 同青山御所へ參賀
 同 三時 在京非役從六位以上同勳六等以上ノ輩拜賀
 在京非役從六位以上同勳六等以上ノ輩同上
 但退職罷役武官從六位以上同勳六等以上ノ輩同上
 同青山御所へ參賀
 同 九時 御雇外國人並勳六等以上外國人拜賀
 同十一時 元始祭 賢所 皇靈 神殿等 御親祭
 午前十時 政始 先奏 神宮之事
 四日 午前九時 新年宴會 親王大員參議以下在京勅任官爵香間祇候並各國公使宮中ニ於テ賜フ在京委任官各屬ニ於テ賜フ在京有位華族ハ華族局ニ於テ賜フ陸軍始
 五日 午前十一時 於テ賜フ在京委任官各屬ニ於テ賜フ在京有位華族ハ華族局ニ於テ賜フ陸軍始
 八日 午前十時 在京神官委任以上及神道教道職六級以上拜賀
 十日 午前九時 在京各宗教道職六級以上拜賀
 十一日 同十一時 元老院開院
 十五日 午前十時

告示

大政官第三號告示

○甲第一號 (二月十五日)

博厚 王華頂宮

聖上御養子親王 宣下三品ニ被叙候事

右告示候事

○甲第二號 (九月二十五日)

京都府下山城國葛野郡下桂村村役宮別邸ヲ今般離宮ト被定自今桂離宮ト被稱候條此旨告示候事

○甲第三號 (十一月十六日)

晴 天 鶴

右明治十七年一月御歌會始御題ニ候條此旨告示候事

但別紙書式ニ照準一月十日迄ニ詠進致スヘキ事

(別紙)

料紙ハ檀紙奉書杉原紙ヲ用ユヘシ

但遠地郵便ノ分ハ美濃紙薄葉ノ類ヲ用ユルモ苦シカラズ

裏面書式

某府下某國某郡某村住

士族又ハ平民

苗 字 名

官位勳等アルモノハ苗字上ニ記載スヘシ

草 詠 豎	御 題	名
但五ノ折	初句 二句 三句	
	四句 五句	

二十九年	二十八年	二十七年	二十六年	二十五年	二十四年	二十三年	二十二年	二十一年	二十年	十九年	十八年	十七年	十六年	十五年	十四年	十三年	十二年	十一年	十年
以法律廢止	依令第三	依令第九	依令第十	依令第十一	依令第十二	依令第十三	依令第十四	依令第十五	依令第十六	依令第十七	依令第十八	依令第十九	依令第二十	依令第二十一	依令第二十二	依令第二十三	依令第二十四	依令第二十五	依令第二十六
十	九	九	九	九	九	九	九	九	九	九	九	九	九	九	九	九	九	九	九
太政官	地租改正	宮內省	宮內省	工部省	工部省	工部省	海軍省	海軍省	海軍省	陸軍省	陸軍省	陸軍省	陸軍省	陸軍省	陸軍省	陸軍省	陸軍省	陸軍省	陸軍省
第五號布告	三月十三日達	十月六日達	華第十一號達	華第七號達	第十八號布達	第十七號布達	第八號布達	第三號第四十一號達	第三號第二十三號達	第一號布達	第一號布達	第一號布達	第一號布達	第一號布達	第一號布達	第一號布達	第一號布達	第一號布達	第一號布達
二	一四四三	一四三六	一四三三	一四三二	一四三三	一四三三	一四三三	一四三三	一四三三	一四三三	一四三三	一四三三	一四三三	一四三三	一四三三	一四三三	一四三三	一四三三	一四三三

五

二十九年	二十八年	二十七年	二十六年	二十五年	二十四年	二十三年	二十二年	二十一年	二十年	十九年	十八年	十七年	十六年	十五年	十四年	十三年	十二年	十一年	十年
依令第三	依令第九	依令第十	依令第十一	依令第十二	依令第十三	依令第十四	依令第十五	依令第十六	依令第十七	依令第十八	依令第十九	依令第二十	依令第二十一	依令第二十二	依令第二十三	依令第二十四	依令第二十五	依令第二十六	依令第二十七
九	九	九	九	九	九	九	九	九	九	九	九	九	九	九	九	九	九	九	九
內務省	太政官	太政官	太政官	太政官	太政官	太政官	太政官	太政官	太政官	太政官	太政官	太政官	太政官	太政官	太政官	太政官	太政官	太政官	太政官
乙第五十四號達	十月九日無號達	第百一十一號達	第百一十五號達	第五十三號達	第九十二號布告	第九十二號布告	第九十二號布告	第九十二號布告	第九十二號布告	第九十二號布告	第九十二號布告	第九十二號布告	第九十二號布告	第九十二號布告	第九十二號布告	第九十二號布告	第九十二號布告	第九十二號布告	第九十二號布告
五七四	四二一	三八一	三四五	三〇四	一五九	一五九	一五九	一五九	一五九	一五九	一五九	一五九	一五九	一五九	一五九	一五九	一五九	一五九	一五九

四

明治二十四年三月二日出版



定價壹圓貳拾錢

977M57



發行者

東京市芝區葺手町一番地

長尾景弼

販賣所

東京市京橋區銀座四丁目一番地

博聞社



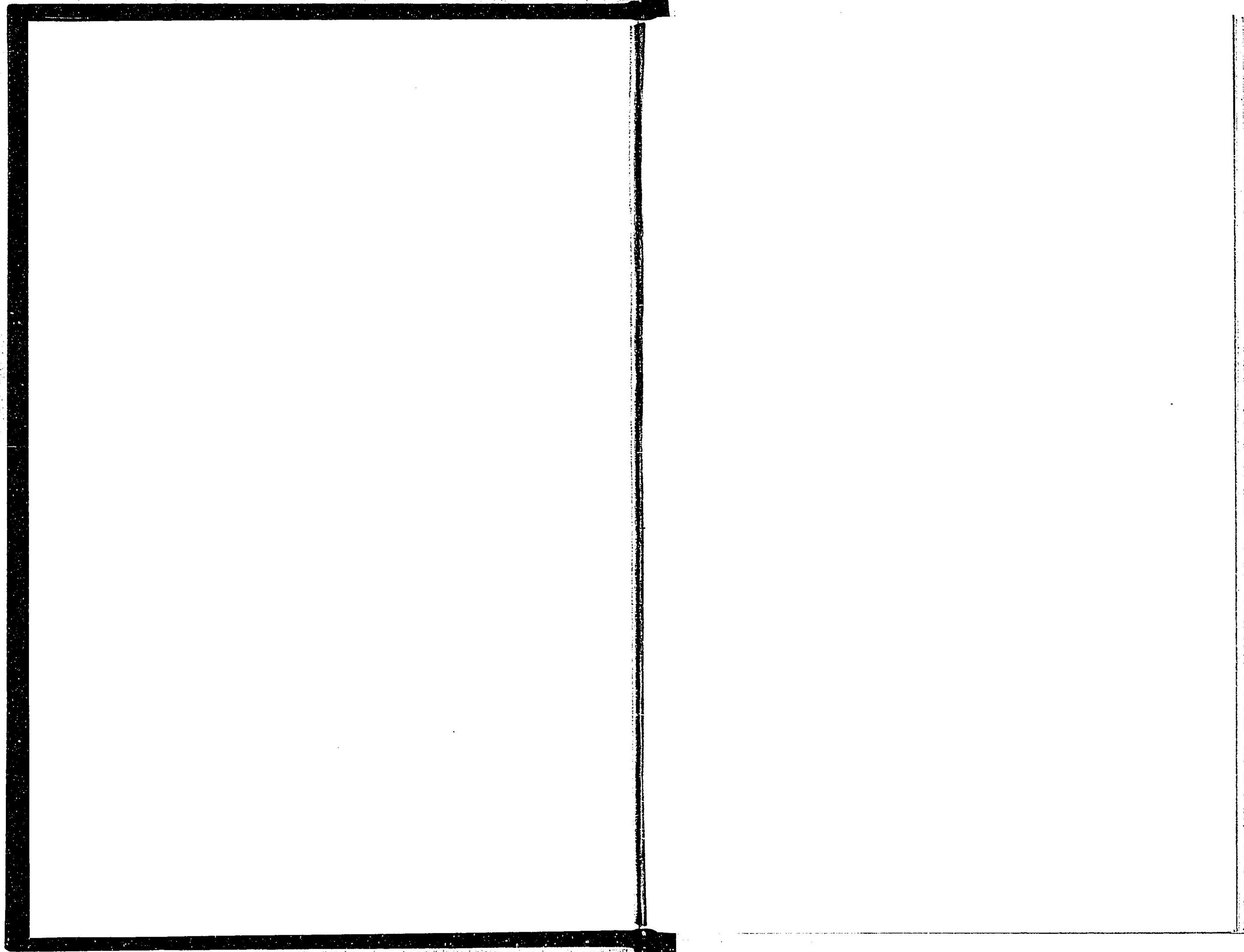

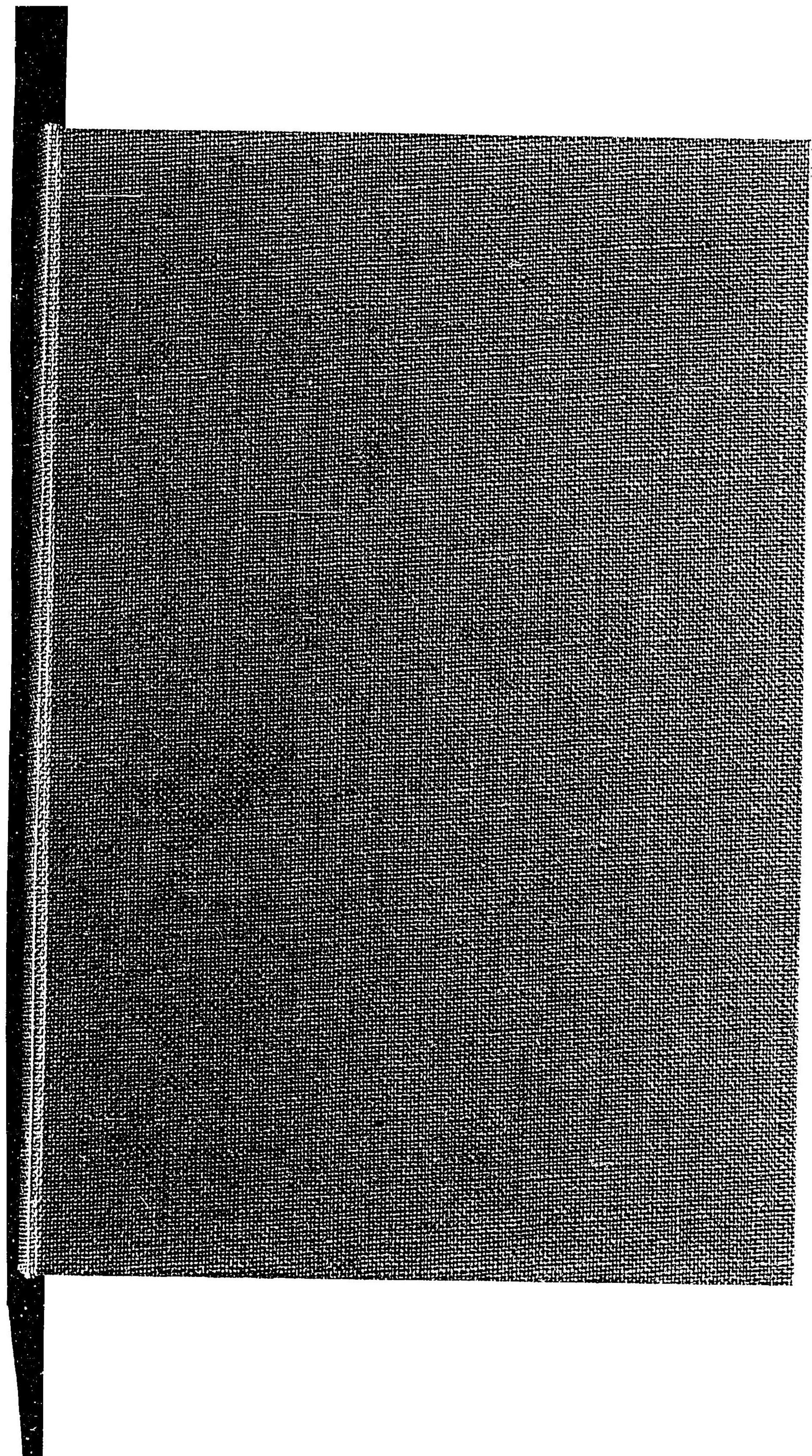

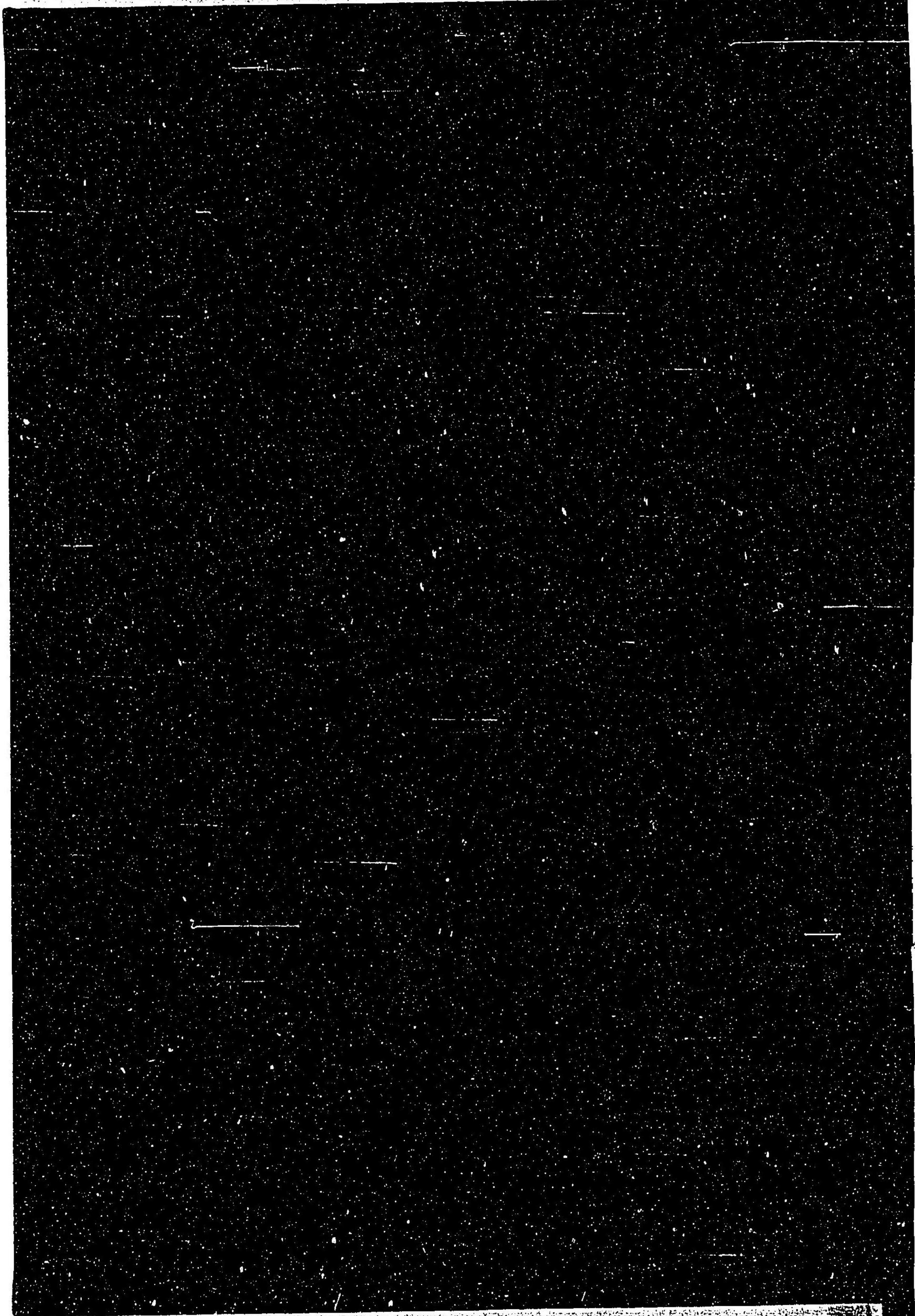

031130-018-0

CZ-4-1

法令全書 慶應3年10月-明治45年7月

内閣官報局

M20-45

BBC-0977

