

| 種別 | 郡市 | | | | | | 合計 |
|-----|---------|---------|---------|---------|---------|---------|---------|
| | 和歌山 | 海草 | 那賀 | 伊都 | 有田 | 日高 | |
| | 西牟婁 | 東牟婁 | 計 | 馬目欄 | 櫟 | 榲栗 | |
| 檜 | | | | | | | 1,231.4 |
| 樺 | | | | | | | 1,427.4 |
| 欏 | | | | | | | 1,427.4 |
| 栗 | | | | | | | 1,427.4 |
| 櫟 | | | | | | | 1,427.4 |
| 馬目欄 | | | | | | | 1,427.4 |
| 竹藪 | | | | | | | 1,427.4 |
| 計 | 1,427.4 | 1,427.4 | 1,427.4 | 1,427.4 | 1,427.4 | 1,427.4 | 1,427.4 |
| 計 | 1,427.4 | 1,427.4 | 1,427.4 | 1,427.4 | 1,427.4 | 1,427.4 | 1,427.4 |
| 計 | 1,427.4 | 1,427.4 | 1,427.4 | 1,427.4 | 1,427.4 | 1,427.4 | 1,427.4 |
| 計 | 1,427.4 | 1,427.4 | 1,427.4 | 1,427.4 | 1,427.4 | 1,427.4 | 1,427.4 |
| 計 | 1,427.4 | 1,427.4 | 1,427.4 | 1,427.4 | 1,427.4 | 1,427.4 | 1,427.4 |

第七三

森林植栽ノ一

明治三十七年

| 種別 | 郡市 | | | | | | 合計 |
|-----|---------|---------|---------|---------|---------|---------|---------|
| | 和歌山 | 海草 | 那賀 | 伊都 | 有田 | 日高 | |
| | 西牟婁 | 東牟婁 | 計 | 馬目欄 | 櫟 | 榲栗 | |
| 檜 | | | | | | | 1,231.4 |
| 樺 | | | | | | | 1,427.4 |
| 欏 | | | | | | | 1,427.4 |
| 栗 | | | | | | | 1,427.4 |
| 櫟 | | | | | | | 1,427.4 |
| 馬目欄 | | | | | | | 1,427.4 |
| 竹藪 | | | | | | | 1,427.4 |
| 計 | 1,427.4 | 1,427.4 | 1,427.4 | 1,427.4 | 1,427.4 | 1,427.4 | 1,427.4 |
| 計 | 1,427.4 | 1,427.4 | 1,427.4 | 1,427.4 | 1,427.4 | 1,427.4 | 1,427.4 |
| 計 | 1,427.4 | 1,427.4 | 1,427.4 | 1,427.4 | 1,427.4 | 1,427.4 | 1,427.4 |
| 計 | 1,427.4 | 1,427.4 | 1,427.4 | 1,427.4 | 1,427.4 | 1,427.4 | 1,427.4 |
| 計 | 1,427.4 | 1,427.4 | 1,427.4 | 1,427.4 | 1,427.4 | 1,427.4 | 1,427.4 |

第七四

森林植栽ノ二

明治三十七年

| 種別 | 郡市 | | | | | | 合計 |
|-----|---------|---------|---------|---------|---------|---------|---------|
| | 和歌山 | 海草 | 那賀 | 伊都 | 有田 | 日高 | |
| | 西牟婁 | 東牟婁 | 計 | 馬目欄 | 櫟 | 榲栗 | |
| 檜 | | | | | | | 1,231.4 |
| 樺 | | | | | | | 1,427.4 |
| 欏 | | | | | | | 1,427.4 |
| 栗 | | | | | | | 1,427.4 |
| 櫟 | | | | | | | 1,427.4 |
| 馬目欄 | | | | | | | 1,427.4 |
| 竹藪 | | | | | | | 1,427.4 |
| 計 | 1,427.4 | 1,427.4 | 1,427.4 | 1,427.4 | 1,427.4 | 1,427.4 | 1,427.4 |
| 計 | 1,427.4 | 1,427.4 | 1,427.4 | 1,427.4 | 1,427.4 | 1,427.4 | 1,427.4 |
| 計 | 1,427.4 | 1,427.4 | 1,427.4 | 1,427.4 | 1,427.4 | 1,427.4 | 1,427.4 |
| 計 | 1,427.4 | 1,427.4 | 1,427.4 | 1,427.4 | 1,427.4 | 1,427.4 | 1,427.4 |
| 計 | 1,427.4 | 1,427.4 | 1,427.4 | 1,427.4 | 1,427.4 | 1,427.4 | 1,427.4 |

第七五

森林伐採ノ一

針葉樹

明治三十七年

第八七 保安林種類別箇所面積ノ一 風致 明治三十七年

| 郡市 | 和歌山 | 海草 | 伊賀 | 有田 | 日高 | 西牟婁 | 東牟婁 | 合計 | 公有林 | | 私有林 | | 合計 |
|----|--------|----|----|----|----|-----|-----|----------|------|---|------|---|----------|
| | | | | | | | | | 箇所面積 | 積 | 箇所面積 | 積 | |
| 数 | 10 | 1 | 1 | 1 | 1 | 1 | 1 | 6 | 1 | 1 | 1 | 1 | 6 |
| 價額 | 5,675 | 1 | 1 | 1 | 1 | 1 | 1 | 6,685 | 1 | 1 | 1 | 1 | 6,685 |
| 単價 | 567.5 | 1 | 1 | 1 | 1 | 1 | 1 | 1,114.17 | 1 | 1 | 1 | 1 | 1,114.17 |
| 数 | 10 | 1 | 1 | 1 | 1 | 1 | 1 | 6 | 1 | 1 | 1 | 1 | 6 |
| 價額 | 5,675 | 1 | 1 | 1 | 1 | 1 | 1 | 6,685 | 1 | 1 | 1 | 1 | 6,685 |
| 単價 | 567.5 | 1 | 1 | 1 | 1 | 1 | 1 | 1,114.17 | 1 | 1 | 1 | 1 | 1,114.17 |
| 合計 | 20 | 2 | 2 | 2 | 2 | 2 | 2 | 12 | 2 | 2 | 2 | 2 | 12 |
| 合計 | 11,360 | 2 | 2 | 2 | 2 | 2 | 2 | 13,370 | 2 | 2 | 2 | 2 | 13,370 |
| 合計 | 11,360 | 2 | 2 | 2 | 2 | 2 | 2 | 13,370 | 2 | 2 | 2 | 2 | 13,370 |

第八六

保安林所有別箇所面積

明治三十七年十二月三十一日

| 郡市 | 海草 | 有田 | 日高 | 西牟婁 | 東牟婁 | 合計 | 檜 | | 皮 | | 松 | | 煙 | | 肉 | | 桂 | |
|----|-------|-------|-------|-------|-------|-------|-------|-------|-------|-------|-------|-------|-------|-------|-------|-------|-------|-------|
| | | | | | | | 數量 | 價額 | 數量 | 價額 | 數量 | 價額 | 數量 | 價額 | 數量 | 價額 | 數量 | 價額 |
| 数 | 1 | 1 | 1 | 1 | 1 | 6 | 1 | 1 | 1 | 1 | 1 | 1 | 1 | 1 | 1 | 1 | 1 | 1 |
| 價額 | 1 | 1 | 1 | 1 | 1 | 6 | 1 | 1 | 1 | 1 | 1 | 1 | 1 | 1 | 1 | 1 | 1 | 1 |
| 単價 | 1 | 1 | 1 | 1 | 1 | 1 | 1 | 1 | 1 | 1 | 1 | 1 | 1 | 1 | 1 | 1 | 1 | 1 |
| 合計 | 6,685 | 6,685 | 6,685 | 6,685 | 6,685 | 6,685 | 6,685 | 6,685 | 6,685 | 6,685 | 6,685 | 6,685 | 6,685 | 6,685 | 6,685 | 6,685 | 6,685 | 6,685 |

第八五

山林物産ノ四

明治三十七年

| 郡市 | 伊賀 | 有田 | 日高 | 西牟婁 | 東牟婁 | 合計 | 椎 | | 草 | | 皮 | | 子 | | 雁 | | 皮 | |
|----|-------|-------|-------|-------|-------|-------|-------|-------|-------|-------|-------|-------|-------|-------|-------|-------|-------|-------|
| | | | | | | | 數量 | 價額 | 數量 | 價額 | 數量 | 價額 | 數量 | 價額 | 數量 | 價額 | 數量 | 價額 |
| 数 | 1 | 1 | 1 | 1 | 1 | 6 | 1 | 1 | 1 | 1 | 1 | 1 | 1 | 1 | 1 | 1 | 1 | 1 |
| 價額 | 1 | 1 | 1 | 1 | 1 | 6 | 1 | 1 | 1 | 1 | 1 | 1 | 1 | 1 | 1 | 1 | 1 | 1 |
| 単價 | 1 | 1 | 1 | 1 | 1 | 1 | 1 | 1 | 1 | 1 | 1 | 1 | 1 | 1 | 1 | 1 | 1 | 1 |
| 合計 | 1,100 | 1,100 | 1,100 | 1,100 | 1,100 | 1,100 | 1,100 | 1,100 | 1,100 | 1,100 | 1,100 | 1,100 | 1,100 | 1,100 | 1,100 | 1,100 | 1,100 | 1,100 |

第八四

山林物産ノ三

明治三十七年

| 郡市 | 海草 | 伊賀 | 有田 | 日高 | 西牟婁 | 東牟婁 | 合計 | 梅 | | 皮 | | 子 | | 雁 | | 皮 | |
|----|-------|-------|-------|-------|-------|-------|-------|-------|-------|-------|-------|-------|-------|-------|-------|-------|-------|
| | | | | | | | | 數量 | 價額 | 數量 | 價額 | 數量 | 價額 | 數量 | 價額 | 數量 | 價額 |
| 数 | 1 | 1 | 1 | 1 | 1 | 1 | 6 | 1 | 1 | 1 | 1 | 1 | 1 | 1 | 1 | 1 | 1 |
| 價額 | 1 | 1 | 1 | 1 | 1 | 1 | 6 | 1 | 1 | 1 | 1 | 1 | 1 | 1 | 1 | 1 | 1 |
| 単價 | 1 | 1 | 1 | 1 | 1 | 1 | 1 | 1 | 1 | 1 | 1 | 1 | 1 | 1 | 1 | 1 | 1 |
| 合計 | 1,100 | 1,100 | 1,100 | 1,100 | 1,100 | 1,100 | 1,100 | 1,100 | 1,100 | 1,100 | 1,100 | 1,100 | 1,100 | 1,100 | 1,100 | 1,100 | 1,100 |

| 郡市 | | 公有 | | 社寺 | | 私有 | | 合計 | |
|--------------|----|----|----------|----|---------|----|---------|----|----------|
| 郡 | 市 | 箇所 | 面積 | 箇所 | 面積 | 箇所 | 面積 | 箇所 | 面積 |
| 和歌山 | 海草 | 1 | 5,252.7 | 1 | 1,752.3 | 1 | 1,752.3 | 1 | 1,752.3 |
| 那賀 | 都賀 | 1 | 5,252.7 | 1 | 1,752.3 | 1 | 1,752.3 | 1 | 1,752.3 |
| 伊都 | 田高 | 1 | 5,252.7 | 1 | 1,752.3 | 1 | 1,752.3 | 1 | 1,752.3 |
| 有馬 | 高田 | 1 | 5,252.7 | 1 | 1,752.3 | 1 | 1,752.3 | 1 | 1,752.3 |
| 西牟婁 | 牟婁 | 1 | 5,252.7 | 1 | 1,752.3 | 1 | 1,752.3 | 1 | 1,752.3 |
| 東牟婁 | 牟婁 | 1 | 5,252.7 | 1 | 1,752.3 | 1 | 1,752.3 | 1 | 1,752.3 |
| 合計 | 計 | 5 | 26,263.5 | 5 | 8,757.2 | 3 | 5,252.3 | 13 | 40,273.0 |
| 保安林種類別箇所面積ノ二 | | | | | | | | | |
| 風致及水源涵養 | | | | | | | | | |
| 明治三十七年 | | | | | | | | | |
| 郡市 | | 社 | | 寺 | | 合 | | 計 | |
| 郡 | 市 | 箇所 | 面積 | 箇所 | 面積 | 箇所 | 面積 | 箇所 | 面積 |
| 和歌山 | 海草 | 1 | 5,252.7 | 1 | 1,752.3 | 1 | 1,752.3 | 1 | 1,752.3 |
| 那賀 | 都賀 | 1 | 5,252.7 | 1 | 1,752.3 | 1 | 1,752.3 | 1 | 1,752.3 |
| 伊都 | 田高 | 1 | 5,252.7 | 1 | 1,752.3 | 1 | 1,752.3 | 1 | 1,752.3 |
| 有馬 | 高田 | 1 | 5,252.7 | 1 | 1,752.3 | 1 | 1,752.3 | 1 | 1,752.3 |
| 西牟婁 | 牟婁 | 1 | 5,252.7 | 1 | 1,752.3 | 1 | 1,752.3 | 1 | 1,752.3 |
| 東牟婁 | 牟婁 | 1 | 5,252.7 | 1 | 1,752.3 | 1 | 1,752.3 | 1 | 1,752.3 |
| 合計 | 計 | 5 | 26,263.5 | 5 | 8,757.2 | 3 | 5,252.3 | 13 | 40,273.0 |
| 保安林種類別箇所面積ノ三 | | | | | | | | | |
| 風致及風潮防備 | | | | | | | | | |
| 明治三十七年 | | | | | | | | | |

| 郡市 | | 公有 | | 社寺 | | 私有 | | 合計 | |
|---|----|---|----------|---|---------|----------------------------|---------|----|----------|
| 郡 | 市 | 箇所 | 面積 | 箇所 | 面積 | 箇所 | 面積 | 箇所 | 面積 |
| 和歌山 | 海草 | 1 | 5,252.7 | 1 | 1,752.3 | 1 | 1,752.3 | 1 | 1,752.3 |
| 那賀 | 都賀 | 1 | 5,252.7 | 1 | 1,752.3 | 1 | 1,752.3 | 1 | 1,752.3 |
| 伊都 | 田高 | 1 | 5,252.7 | 1 | 1,752.3 | 1 | 1,752.3 | 1 | 1,752.3 |
| 有馬 | 高田 | 1 | 5,252.7 | 1 | 1,752.3 | 1 | 1,752.3 | 1 | 1,752.3 |
| 西牟婁 | 牟婁 | 1 | 5,252.7 | 1 | 1,752.3 | 1 | 1,752.3 | 1 | 1,752.3 |
| 東牟婁 | 牟婁 | 1 | 5,252.7 | 1 | 1,752.3 | 1 | 1,752.3 | 1 | 1,752.3 |
| 合計 | 計 | 5 | 26,263.5 | 5 | 8,757.2 | 3 | 5,252.3 | 13 | 40,273.0 |
| 保安林種類別箇所面積ノ四 | | | | | | | | | |
| 風致及魚付 | | | | | | | | | |
| 明治三十七年 | | | | | | | | | |
| 郡市 <td colspan="2">社 <td colspan="2">寺 <td colspan="2">合 <td colspan="2">計</td> </td></td></td> | | 社 <td colspan="2">寺 <td colspan="2">合 <td colspan="2">計</td> </td></td> | | 寺 <td colspan="2">合 <td colspan="2">計</td> </td> | | 合 <td colspan="2">計</td> | | 計 | |
| 郡 | 市 | 箇所 | 面積 | 箇所 | 面積 | 箇所 | 面積 | 箇所 | 面積 |
| 和歌山 | 海草 | 1 | 5,252.7 | 1 | 1,752.3 | 1 | 1,752.3 | 1 | 1,752.3 |
| 那賀 | 都賀 | 1 | 5,252.7 | 1 | 1,752.3 | 1 | 1,752.3 | 1 | 1,752.3 |
| 伊都 | 田高 | 1 | 5,252.7 | 1 | 1,752.3 | 1 | 1,752.3 | 1 | 1,752.3 |
| 有馬 | 高田 | 1 | 5,252.7 | 1 | 1,752.3 | 1 | 1,752.3 | 1 | 1,752.3 |
| 西牟婁 | 牟婁 | 1 | 5,252.7 | 1 | 1,752.3 | 1 | 1,752.3 | 1 | 1,752.3 |
| 東牟婁 | 牟婁 | 1 | 5,252.7 | 1 | 1,752.3 | 1 | 1,752.3 | 1 | 1,752.3 |
| 合計 | 計 | 5 | 26,263.5 | 5 | 8,757.2 | 3 | 5,252.3 | 13 | 40,273.0 |
| 保安林種類別箇所面積ノ五 | | | | | | | | | |
| 魚付 | | | | | | | | | |
| 明治三十七年 | | | | | | | | | |
| 郡市 <td colspan="2">公有 <td colspan="2">社寺 <td colspan="2">私有 <td colspan="2">合計</td> </td></td></td> | | 公有 <td colspan="2">社寺 <td colspan="2">私有 <td colspan="2">合計</td> </td></td> | | 社寺 <td colspan="2">私有 <td colspan="2">合計</td> </td> | | 私有 <td colspan="2">合計</td> | | 合計 | |
| 郡 | 市 | 箇所 | 面積 | 箇所 | 面積 | 箇所 | 面積 | 箇所 | 面積 |
| 和歌山 | 海草 | 1 | 5,252.7 | 1 | 1,752.3 | 1 | 1,752.3 | 1 | 1,752.3 |
| 那賀 | 都賀 | 1 | 5,252.7 | 1 | 1,752.3 | 1 | 1,752.3 | 1 | 1,752.3 |
| 伊都 | 田高 | 1 | 5,252.7 | 1 | 1,752.3 | 1 | 1,752.3 | 1 | 1,752.3 |
| 有馬 | 高田 | 1 | 5,252.7 | 1 | 1,752.3 | 1 | 1,752.3 | 1 | 1,752.3 |
| 西牟婁 | 牟婁 | 1 | 5,252.7 | 1 | 1,752.3 | 1 | 1,752.3 | 1 | 1,752.3 |
| 東牟婁 | 牟婁 | 1 | 5,252.7 | 1 | 1,752.3 | 1 | 1,752.3 | 1 | 1,752.3 |
| 合計 | 計 | 5 | 26,263.5 | 5 | 8,757.2 | 3 | 5,252.3 | 13 | 40,273.0 |
| 保安林種類別箇所面積ノ六 | | | | | | | | | |
| 風潮防備及魚付 | | | | | | | | | |
| 明治三十七年 | | | | | | | | | |
| 郡市 <td colspan="2">公有 <td colspan="2">社寺 <td colspan="2">私有 <td colspan="2">合計</td> </td></td></td> | | 公有 <td colspan="2">社寺 <td colspan="2">私有 <td colspan="2">合計</td> </td></td> | | 社寺 <td colspan="2">私有 <td colspan="2">合計</td> </td> | | 私有 <td colspan="2">合計</td> | | 合計 | |
| 郡 | 市 | 箇所 | 面積 | 箇所 | 面積 | 箇所 | 面積 | 箇所 | 面積 |
| 和歌山 | 海草 | 1 | 5,252.7 | 1 | 1,752.3 | 1 | 1,752.3 | 1 | 1,752.3 |
| 那賀 | 都賀 | 1 | 5,252.7 | 1 | 1,752.3 | 1 | 1,752.3 | 1 | 1,752.3 |
| 伊都 | 田高 | 1 | 5,252.7 | 1 | 1,752.3 | 1 | 1,752.3 | 1 | 1,752.3 |
| 有馬 | 高田 | 1 | 5,252.7 | 1 | 1,752.3 | 1 | 1,752.3 | 1 | 1,752.3 |
| 西牟婁 | 牟婁 | 1 | 5,252.7 | 1 | 1,752.3 | 1 | 1,752.3 | 1 | 1,752.3 |
| 東牟婁 | 牟婁 | 1 | 5,252.7 | 1 | 1,752.3 | 1 | 1,752.3 | 1 | 1,752.3 |
| 合計 | 計 | 5 | 26,263.5 | 5 | 8,757.2 | 3 | 5,252.3 | 13 | 40,273.0 |
| 保安林種類別箇所面積ノ七 | | | | | | | | | |
| 風害防備及魚付 | | | | | | | | | |
| 明治三十七年 | | | | | | | | | |

| | | |
|-------|-------|-------|
| 郡市 | 海草 | 合計 |
| 面積 | 面積 | 面積 |
| 1,200 | 1,200 | 1,200 |
| 1,200 | 1,200 | 1,200 |
| 1,200 | 1,200 | 1,200 |

第九四

保安林種類別箇所面積ノ八

風害防備

明治三十七年

| | | | |
|-------|-------|-------|-------|
| 郡市 | 有田 | 東牟婁 | 合計 |
| 面積 | 面積 | 面積 | 面積 |
| 1,200 | 1,200 | 1,200 | 1,200 |
| 1,200 | 1,200 | 1,200 | 1,200 |
| 1,200 | 1,200 | 1,200 | 1,200 |

第九五

保安林種類別箇所面積ノ九

風潮防備

明治三十七年

| | | | | |
|-------|-------|-------|-------|-------|
| 郡市 | 海草 | 有田 | 東牟婁 | 合計 |
| 面積 | 面積 | 面積 | 面積 | 面積 |
| 1,200 | 1,200 | 1,200 | 1,200 | 1,200 |
| 1,200 | 1,200 | 1,200 | 1,200 | 1,200 |
| 1,200 | 1,200 | 1,200 | 1,200 | 1,200 |

第九六

保安林種類別箇所面積ノ十

風潮防備土砂拵止魚付

明治三十七年

| | | |
|-------|-------|-------|
| 郡市 | 和歌山 | 合計 |
| 面積 | 面積 | 面積 |
| 1,200 | 1,200 | 1,200 |
| 1,200 | 1,200 | 1,200 |
| 1,200 | 1,200 | 1,200 |

第九七

保安林種類別箇所面積ノ十一

土砂拵止

明治三十七年

| | | | | | | | |
|-------|-------|-------|-------|-------|-------|-------|-------|
| 郡市 | 海草 | 伊都 | 有田 | 日高 | 西牟婁 | 東牟婁 | 合計 |
| 面積 | 面積 | 面積 | 面積 | 面積 | 面積 | 面積 | 面積 |
| 1,200 | 1,200 | 1,200 | 1,200 | 1,200 | 1,200 | 1,200 | 1,200 |
| 1,200 | 1,200 | 1,200 | 1,200 | 1,200 | 1,200 | 1,200 | 1,200 |
| 1,200 | 1,200 | 1,200 | 1,200 | 1,200 | 1,200 | 1,200 | 1,200 |

第九八

森林開墾許可箇所面積

明治三十七年

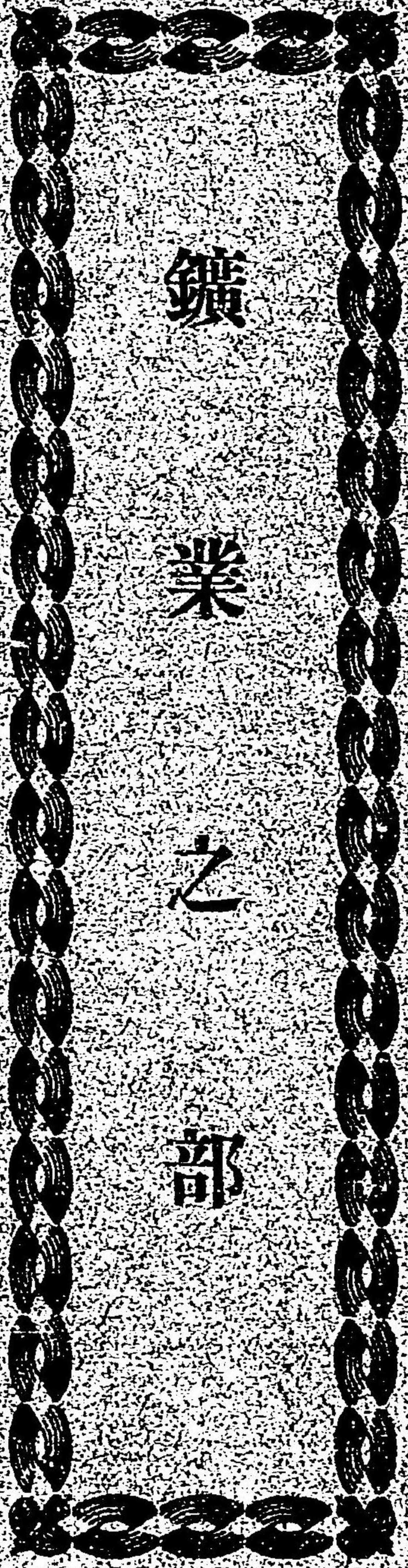

鑛業之部

鑛業

| 郡名 | 鑛山名 | 所屬町村大字名 | 鑛種 | 坑區坪數 | 採掘高 | 製煉高 | 未製煉 | 價額 | 製煉高 | 價額 |
|----|-----|-------------|----|-------|------|------|-----|----|-----|----|
| 下野 | 音河 | 九重村大字宮井 | 全 | 三〇、六六 | 一 | 一 | 一 | 一 | 一 | 一 |
| 宮代 | 瀨 | 高池町大字月野瀨 | 全 | 三三、八五 | 五〇〇 | 一 | 一 | 一 | 一 | 一 |
| 那智 | 代 | 那智村大字湯川 | 全 | 五五、六六 | 一 | 一 | 一 | 一 | 一 | 一 |
| 那智 | 砂 | 那智村大字井關、市野々 | 全 | 四四、五五 | 四〇〇 | 二、五〇 | 一 | 一 | 一 | 一 |
| 真智 | 臺 | 三尾川村大字長追 | 銅 | 六〇、三五 | 一 | 一 | 一 | 一 | 一 | 一 |
| 千代 | 野 | 那智村大字市野々 | 銅 | 一〇、七〇 | 一 | 一 | 一 | 一 | 一 | 一 |
| 伊豆 | 山 | 全 | 全 | 六、三三 | 八四六 | 三、〇六 | 一 | 一 | 一 | 一 |
| 伊豆 | 部 | 那智村大字川關 | 全 | 七、二九 | 一 | 一 | 一 | 一 | 一 | 一 |
| 佐部 | 部 | 田原村大字佐野 | 全 | 八、四三 | 三、三三 | 一 | 一 | 一 | 一 | 一 |
| 天狗 | 部 | 宇久井村大字高津氣 | 全 | 三三、九七 | 六、〇〇 | 三、〇三 | 一 | 一 | 一 | 一 |

漁業之部

| 郡名 | 郡 | 所屬町村大字名 | 鐵 | 種坑區坪數 | 採堀高 | 製煉高 | 未製煉 | 價額賣 | 製煉高 | 價額 |
|-----|-----|-------------|---|--------|-----|-------|-----|-----|-----|----|
| 鑛山名 | 下音河 | 長岡村大字宮井 | 全 | 一、八二一 | 一五 | 一五 | 一五 | 一四 | 一五 | 一四 |
| 月野瀨 | 宮代 | 高野町大字月野瀨 | 全 | 五、八二二 | 五〇〇 | 一 | 一 | 一 | 一 | 一 |
| 那智 | 那智 | 那智村大字湯野 | 全 | 五、八二三 | 一〇〇 | 二、五〇〇 | 一 | 一 | 一 | 一 |
| 眞砂 | 那智 | 那智村大字井野、市野 | 全 | 四、九〇〇 | 一〇〇 | 二、五〇〇 | 一 | 一 | 一 | 一 |
| 那智 | 那智 | 三尾川村大字長道 | 鐵 | 一、七〇〇 | 一 | 一 | 一 | 一 | 一 | 一 |
| 千代野 | 千代野 | 那智村大字市野 | 鐵 | 一〇、七〇〇 | 一 | 一 | 一 | 一 | 一 | 一 |
| 伊豆山 | 伊豆山 | 全 | 全 | 六、四〇〇 | 一 | 一 | 一 | 一 | 一 | 一 |
| 佐部 | 佐部 | 那智村大字用器 | 全 | 九、一五〇 | 一 | 一 | 一 | 一 | 一 | 一 |
| 天狗 | 天狗 | 田原町大字佐野 | 全 | 八、四〇〇 | 一 | 一 | 一 | 一 | 一 | 一 |
| | | 宇久井村大字角子、氣川 | 全 | 七、九〇〇 | 一 | 一 | 一 | 一 | 一 | 一 |

●漁業

第一〇〇

漁獲物ノ一 (鹹水魚)

明治三十七年

| 種別 | 和歌山 | | 海草 | | 田日 | | 高西 | | 西牟 | | 東牟 | | 合計 | |
|-----|-----|--------|----|--------|----|--------|----|--------|----|--------|----|--------|----|---------|
| | 數量 | 價額 | 數量 | 價額 | 數量 | 價額 | 數量 | 價額 | 數量 | 價額 | 數量 | 價額 | 數量 | 價額 |
| 鯉 | 1 | 5.00 | 1 | 3.00 | 1 | 3.00 | 1 | 3.00 | 1 | 3.00 | 1 | 3.00 | 1 | 12.00 |
| 鱈 | 1 | 10.00 | 1 | 10.00 | 1 | 10.00 | 1 | 10.00 | 1 | 10.00 | 1 | 10.00 | 1 | 40.00 |
| 鰻 | 1 | 15.00 | 1 | 15.00 | 1 | 15.00 | 1 | 15.00 | 1 | 15.00 | 1 | 15.00 | 1 | 60.00 |
| 鱈魚 | 1 | 20.00 | 1 | 20.00 | 1 | 20.00 | 1 | 20.00 | 1 | 20.00 | 1 | 20.00 | 1 | 80.00 |
| 鱈魚頭 | 1 | 25.00 | 1 | 25.00 | 1 | 25.00 | 1 | 25.00 | 1 | 25.00 | 1 | 25.00 | 1 | 100.00 |
| 鱈魚 | 1 | 30.00 | 1 | 30.00 | 1 | 30.00 | 1 | 30.00 | 1 | 30.00 | 1 | 30.00 | 1 | 120.00 |
| 鱈魚 | 1 | 35.00 | 1 | 35.00 | 1 | 35.00 | 1 | 35.00 | 1 | 35.00 | 1 | 35.00 | 1 | 140.00 |
| 鱈魚 | 1 | 40.00 | 1 | 40.00 | 1 | 40.00 | 1 | 40.00 | 1 | 40.00 | 1 | 40.00 | 1 | 160.00 |
| 鱈魚 | 1 | 45.00 | 1 | 45.00 | 1 | 45.00 | 1 | 45.00 | 1 | 45.00 | 1 | 45.00 | 1 | 180.00 |
| 鱈魚 | 1 | 50.00 | 1 | 50.00 | 1 | 50.00 | 1 | 50.00 | 1 | 50.00 | 1 | 50.00 | 1 | 200.00 |
| 鱈魚 | 1 | 55.00 | 1 | 55.00 | 1 | 55.00 | 1 | 55.00 | 1 | 55.00 | 1 | 55.00 | 1 | 220.00 |
| 鱈魚 | 1 | 60.00 | 1 | 60.00 | 1 | 60.00 | 1 | 60.00 | 1 | 60.00 | 1 | 60.00 | 1 | 240.00 |
| 鱈魚 | 1 | 65.00 | 1 | 65.00 | 1 | 65.00 | 1 | 65.00 | 1 | 65.00 | 1 | 65.00 | 1 | 260.00 |
| 鱈魚 | 1 | 70.00 | 1 | 70.00 | 1 | 70.00 | 1 | 70.00 | 1 | 70.00 | 1 | 70.00 | 1 | 280.00 |
| 鱈魚 | 1 | 75.00 | 1 | 75.00 | 1 | 75.00 | 1 | 75.00 | 1 | 75.00 | 1 | 75.00 | 1 | 300.00 |
| 鱈魚 | 1 | 80.00 | 1 | 80.00 | 1 | 80.00 | 1 | 80.00 | 1 | 80.00 | 1 | 80.00 | 1 | 320.00 |
| 鱈魚 | 1 | 85.00 | 1 | 85.00 | 1 | 85.00 | 1 | 85.00 | 1 | 85.00 | 1 | 85.00 | 1 | 340.00 |
| 鱈魚 | 1 | 90.00 | 1 | 90.00 | 1 | 90.00 | 1 | 90.00 | 1 | 90.00 | 1 | 90.00 | 1 | 360.00 |
| 鱈魚 | 1 | 95.00 | 1 | 95.00 | 1 | 95.00 | 1 | 95.00 | 1 | 95.00 | 1 | 95.00 | 1 | 380.00 |
| 鱈魚 | 1 | 100.00 | 1 | 100.00 | 1 | 100.00 | 1 | 100.00 | 1 | 100.00 | 1 | 100.00 | 1 | 400.00 |
| 鱈魚 | 1 | 105.00 | 1 | 105.00 | 1 | 105.00 | 1 | 105.00 | 1 | 105.00 | 1 | 105.00 | 1 | 420.00 |
| 鱈魚 | 1 | 110.00 | 1 | 110.00 | 1 | 110.00 | 1 | 110.00 | 1 | 110.00 | 1 | 110.00 | 1 | 440.00 |
| 鱈魚 | 1 | 115.00 | 1 | 115.00 | 1 | 115.00 | 1 | 115.00 | 1 | 115.00 | 1 | 115.00 | 1 | 460.00 |
| 鱈魚 | 1 | 120.00 | 1 | 120.00 | 1 | 120.00 | 1 | 120.00 | 1 | 120.00 | 1 | 120.00 | 1 | 480.00 |
| 鱈魚 | 1 | 125.00 | 1 | 125.00 | 1 | 125.00 | 1 | 125.00 | 1 | 125.00 | 1 | 125.00 | 1 | 500.00 |
| 鱈魚 | 1 | 130.00 | 1 | 130.00 | 1 | 130.00 | 1 | 130.00 | 1 | 130.00 | 1 | 130.00 | 1 | 520.00 |
| 鱈魚 | 1 | 135.00 | 1 | 135.00 | 1 | 135.00 | 1 | 135.00 | 1 | 135.00 | 1 | 135.00 | 1 | 540.00 |
| 鱈魚 | 1 | 140.00 | 1 | 140.00 | 1 | 140.00 | 1 | 140.00 | 1 | 140.00 | 1 | 140.00 | 1 | 560.00 |
| 鱈魚 | 1 | 145.00 | 1 | 145.00 | 1 | 145.00 | 1 | 145.00 | 1 | 145.00 | 1 | 145.00 | 1 | 580.00 |
| 鱈魚 | 1 | 150.00 | 1 | 150.00 | 1 | 150.00 | 1 | 150.00 | 1 | 150.00 | 1 | 150.00 | 1 | 600.00 |
| 鱈魚 | 1 | 155.00 | 1 | 155.00 | 1 | 155.00 | 1 | 155.00 | 1 | 155.00 | 1 | 155.00 | 1 | 620.00 |
| 鱈魚 | 1 | 160.00 | 1 | 160.00 | 1 | 160.00 | 1 | 160.00 | 1 | 160.00 | 1 | 160.00 | 1 | 640.00 |
| 鱈魚 | 1 | 165.00 | 1 | 165.00 | 1 | 165.00 | 1 | 165.00 | 1 | 165.00 | 1 | 165.00 | 1 | 660.00 |
| 鱈魚 | 1 | 170.00 | 1 | 170.00 | 1 | 170.00 | 1 | 170.00 | 1 | 170.00 | 1 | 170.00 | 1 | 680.00 |
| 鱈魚 | 1 | 175.00 | 1 | 175.00 | 1 | 175.00 | 1 | 175.00 | 1 | 175.00 | 1 | 175.00 | 1 | 700.00 |
| 鱈魚 | 1 | 180.00 | 1 | 180.00 | 1 | 180.00 | 1 | 180.00 | 1 | 180.00 | 1 | 180.00 | 1 | 720.00 |
| 鱈魚 | 1 | 185.00 | 1 | 185.00 | 1 | 185.00 | 1 | 185.00 | 1 | 185.00 | 1 | 185.00 | 1 | 740.00 |
| 鱈魚 | 1 | 190.00 | 1 | 190.00 | 1 | 190.00 | 1 | 190.00 | 1 | 190.00 | 1 | 190.00 | 1 | 760.00 |
| 鱈魚 | 1 | 195.00 | 1 | 195.00 | 1 | 195.00 | 1 | 195.00 | 1 | 195.00 | 1 | 195.00 | 1 | 780.00 |
| 鱈魚 | 1 | 200.00 | 1 | 200.00 | 1 | 200.00 | 1 | 200.00 | 1 | 200.00 | 1 | 200.00 | 1 | 800.00 |
| 鱈魚 | 1 | 205.00 | 1 | 205.00 | 1 | 205.00 | 1 | 205.00 | 1 | 205.00 | 1 | 205.00 | 1 | 820.00 |
| 鱈魚 | 1 | 210.00 | 1 | 210.00 | 1 | 210.00 | 1 | 210.00 | 1 | 210.00 | 1 | 210.00 | 1 | 840.00 |
| 鱈魚 | 1 | 215.00 | 1 | 215.00 | 1 | 215.00 | 1 | 215.00 | 1 | 215.00 | 1 | 215.00 | 1 | 860.00 |
| 鱈魚 | 1 | 220.00 | 1 | 220.00 | 1 | 220.00 | 1 | 220.00 | 1 | 220.00 | 1 | 220.00 | 1 | 880.00 |
| 鱈魚 | 1 | 225.00 | 1 | 225.00 | 1 | 225.00 | 1 | 225.00 | 1 | 225.00 | 1 | 225.00 | 1 | 900.00 |
| 鱈魚 | 1 | 230.00 | 1 | 230.00 | 1 | 230.00 | 1 | 230.00 | 1 | 230.00 | 1 | 230.00 | 1 | 920.00 |
| 鱈魚 | 1 | 235.00 | 1 | 235.00 | 1 | 235.00 | 1 | 235.00 | 1 | 235.00 | 1 | 235.00 | 1 | 940.00 |
| 鱈魚 | 1 | 240.00 | 1 | 240.00 | 1 | 240.00 | 1 | 240.00 | 1 | 240.00 | 1 | 240.00 | 1 | 960.00 |
| 鱈魚 | 1 | 245.00 | 1 | 245.00 | 1 | 245.00 | 1 | 245.00 | 1 | 245.00 | 1 | 245.00 | 1 | 980.00 |
| 鱈魚 | 1 | 250.00 | 1 | 250.00 | 1 | 250.00 | 1 | 250.00 | 1 | 250.00 | 1 | 250.00 | 1 | 1000.00 |

第一〇二

海藻類

(食料)

明治三十七年

| 種別 | 海草 | | 日高 | | 西牟婁 | | 東牟婁 | | 合計 | |
|-----|-----|------|-----|------|-----|------|-----|------|------|-------|
| | 数量 | 金額 | 数量 | 金額 | 数量 | 金額 | 数量 | 金額 | 数量 | 金額 |
| 海苔 | 1 | 100 | 1 | 100 | 1 | 100 | 1 | 100 | 4 | 400 |
| 石花菜 | 100 | 1000 | 100 | 1000 | 100 | 1000 | 100 | 1000 | 400 | 4000 |
| 和菜 | 100 | 1000 | 100 | 1000 | 100 | 1000 | 100 | 1000 | 400 | 4000 |
| 鹿尾菜 | 100 | 1000 | 100 | 1000 | 100 | 1000 | 100 | 1000 | 400 | 4000 |
| 青雲 | 100 | 1000 | 100 | 1000 | 100 | 1000 | 100 | 1000 | 400 | 4000 |
| 荒布 | 100 | 1000 | 100 | 1000 | 100 | 1000 | 100 | 1000 | 400 | 4000 |
| 計 | 400 | 4000 | 400 | 4000 | 400 | 4000 | 400 | 4000 | 1600 | 16000 |

第一〇三

海藻類

(糊料)

明治三十七年

| 種別 | 海羅ふのり | | 海草 | | 日高 | | 西牟婁 | | 東牟婁 | | 合計 | |
|----|-------|------|-----|------|-----|------|-----|------|-----|------|-----|------|
| | 数量 | 金額 | 数量 | 金額 | 数量 | 金額 | 数量 | 金額 | 数量 | 金額 | 数量 | 金額 |
| 計 | 100 | 1000 | 100 | 1000 | 100 | 1000 | 100 | 1000 | 100 | 1000 | 500 | 5000 |

第一〇四

海藻類

(肥料)

明治三十七年

| 種別 | 馬尼草 | | 日高 | | 西牟婁 | | 東牟婁 | | 合計 | |
|----|-----|------|-----|------|-----|------|-----|------|-----|------|
| | 数量 | 金額 | 数量 | 金額 | 数量 | 金額 | 数量 | 金額 | 数量 | 金額 |
| 計 | 100 | 1000 | 100 | 1000 | 100 | 1000 | 100 | 1000 | 400 | 4000 |

第一〇五

海藻類

(獸類)

明治三十七年

| 種別 | 海午鯨 | | 豚頭 | | 豚頭 | | 豚頭 | | 合計 | |
|----|-----|------|-----|------|-----|------|-----|------|-----|------|
| | 数量 | 金額 | 数量 | 金額 | 数量 | 金額 | 数量 | 金額 | 数量 | 金額 |
| 計 | 100 | 1000 | 100 | 1000 | 100 | 1000 | 100 | 1000 | 400 | 4000 |

第一〇六

淡水魚介

和歌山海草

明治三十七年

| 種別 | 蟹 | | 田螺 | | 鮎 | | 鰻 | | 鮒 | | 鯉 | | 蝦 | | 鮎 | | 鯉 | | 鮒 | | 鯉 | | 鮒 | | 鯉 | | 鮒 | | | | | | | | | | | | | | | | | | | | | |
|----|-----|------|-----|------|-----|------|-----|------|-----|------|-----|------|-----|------|-----|------|-----|------|-----|------|-----|------|-----|------|-----|------|-----|------|-----|------|-----|------|-----|------|-----|------|-----|------|-----|------|-----|------|-----|------|-----|------|-----|------|
| | 数量 | 金額 | 数量 | 金額 | 数量 | 金額 | 数量 | 金額 | 数量 | 金額 | 数量 | 金額 | 数量 | 金額 | 数量 | 金額 | 数量 | 金額 | 数量 | 金額 | 数量 | 金額 | 数量 | 金額 | 数量 | 金額 | 数量 | 金額 | | | | | | | | | | | | | | | | | | | | |
| 計 | 100 | 1000 | 100 | 1000 | 100 | 1000 | 100 | 1000 | 100 | 1000 | 100 | 1000 | 100 | 1000 | 100 | 1000 | 100 | 1000 | 100 | 1000 | 100 | 1000 | 100 | 1000 | 100 | 1000 | 100 | 1000 | 100 | 1000 | 100 | 1000 | 100 | 1000 | 100 | 1000 | 100 | 1000 | 100 | 1000 | 100 | 1000 | 100 | 1000 | 100 | 1000 | 100 | 1000 |

第一〇七

海藻類

(肥料)

明治三十七年

| 種別 | 海羅ふのり | | 海草 | | 日高 | | 西牟婁 | | 東牟婁 | | 合計 | |
|----|-------|------|-----|------|-----|------|-----|------|-----|------|-----|------|
| | 数量 | 金額 | 数量 | 金額 | 数量 | 金額 | 数量 | 金額 | 数量 | 金額 | 数量 | 金額 |
| 計 | 100 | 1000 | 100 | 1000 | 100 | 1000 | 100 | 1000 | 100 | 1000 | 500 | 5000 |

第一〇八

海藻類

(肥料)

明治三十七年

| 種別 | 數量 | 西牟婁 | 高西牟婁 | 東牟婁 | 合計 | 種別 | 和歌山 | | 種別 | 數量 | 西牟婁 | 高西牟婁 | 東牟婁 | 合計 | |
|----|-------|-------|-------|-------|--------|----|-----|-------|-------|----|-----|------|------|-----|----|
| | | | | | | | 數量 | 金額 | | | | | | | |
| 總計 | 五、三三六 | 三、三三四 | 二、四一四 | 六、六三三 | 一二、一八三 | 種別 | 數量 | 金額 | 種別 | 數量 | 西牟婁 | 高西牟婁 | 東牟婁 | 合計 | |
| | | | | | | | 和歌山 | 二、三三三 | 二、三三三 | 種別 | 數量 | 西牟婁 | 高西牟婁 | 東牟婁 | 合計 |
| | | | | | | | 海草 | 二、三三三 | 二、三三三 | | | | | | |
| | | | | | | | 那賀 | 一、二二二 | 一、二二二 | | | | | | |
| | | | | | | | 伊都 | 一、一三三 | 一、一三三 | | | | | | |
| | | | | | | | 有田 | 一、一三三 | 一、一三三 | | | | | | |
| | | | | | | | 日高 | 一、一三三 | 一、一三三 | | | | | | |
| | | | | | | | 西牟婁 | 一、一三三 | 一、一三三 | | | | | | |
| | | | | | | | 東牟婁 | 一、一三三 | 一、一三三 | | | | | | |
| | | | | | | | 合計 | 五、三三六 | 五、三三六 | | | | | | |

第一〇八

遠洋漁業

明治三十七年

| 漁獲物名稱 | 場 | 所 | 季節 | 船數 | 西洋 | 帆船 | 乘組員 | 漁獲物價額 | 漁業者所屬郡 |
|-------|----|----|----|----|----|----|-----|-------|--------|
| 魚 | 日千 | 本島 | 海 | 年 | 中 | 一 | 三 | 三、三三四 | 東牟婁 |

第一〇九

食塩

明治三十七年

| 濱浦名 | 所屬郡名 | 鹽田段別 | 鹽田產出高 | 產額計 | 全上價額 | 平均價格 | 鹽 | 數量 | 新大日黑紀雜 | | | | | |
|------|------|------|-------|-----|------|------|---|----|--------|----|----|----|-----|----|
| | | | | | | | | | 新庄 | 大崎 | 日方 | 黑江 | 紀三井 | 雜賀 |
| 西牟婁 | 全 | 全 | 全 | 全 | 全 | 全 | 全 | 全 | 新庄 | 大崎 | 日方 | 黑江 | 紀三井 | 雜賀 |
| 村濱 | 西牟婁 | 全 | 全 | 全 | 全 | 全 | 全 | 全 | 村濱 | 大崎 | 日方 | 黑江 | 紀三井 | 雜賀 |
| 計 | | | | | | | | | 計 | | | | | |
| 三十四年 | | | | | | | | | | | | | | |
| 三十五年 | | | | | | | | | | | | | | |
| 三十六年 | | | | | | | | | | | | | | |
| 三十七年 | | | | | | | | | | | | | | |
| 合計 | | | | | | | | | | | | | | |

第一一〇

水産養殖ノ一

明治三十七年

| 郡市 | 場數 | 面積 | 收穫高 | 價額 | 場數 | 面積 | 收穫高 | 價額 | 場數 | 面積 | 收穫高 | 價額 | 場數 | 面積 | 收穫高 | 價額 | 計 | |
|-----|----|--------|---------|-----------|----|--------|---------|-----------|----|--------|---------|-----------|----|--------|---------|-----------|----|--------|
| | | | | | | | | | | | | | | | | | 數量 | 金額 |
| 和歌山 | 1 | 10,111 | 101,000 | 1,676,000 | 1 | 10,111 | 101,000 | 1,676,000 | 1 | 10,111 | 101,000 | 1,676,000 | 1 | 10,111 | 101,000 | 1,676,000 | 1 | 10,111 |
| 海草 | 1 | 10,111 | 101,000 | 1,676,000 | 1 | 10,111 | 101,000 | 1,676,000 | 1 | 10,111 | 101,000 | 1,676,000 | 1 | 10,111 | 101,000 | 1,676,000 | 1 | 10,111 |
| 那賀 | 1 | 10,111 | 101,000 | 1,676,000 | 1 | 10,111 | 101,000 | 1,676,000 | 1 | 10,111 | 101,000 | 1,676,000 | 1 | 10,111 | 101,000 | 1,676,000 | 1 | 10,111 |
| 伊都 | 1 | 10,111 | 101,000 | 1,676,000 | 1 | 10,111 | 101,000 | 1,676,000 | 1 | 10,111 | 101,000 | 1,676,000 | 1 | 10,111 | 101,000 | 1,676,000 | 1 | 10,111 |
| 有田 | 1 | 10,111 | 101,000 | 1,676,000 | 1 | 10,111 | 101,000 | 1,676,000 | 1 | 10,111 | 101,000 | 1,676,000 | 1 | 10,111 | 101,000 | 1,676,000 | 1 | 10,111 |
| 日高 | 1 | 10,111 | 101,000 | 1,676,000 | 1 | 10,111 | 101,000 | 1,676,000 | 1 | 10,111 | 101,000 | 1,676,000 | 1 | 10,111 | 101,000 | 1,676,000 | 1 | 10,111 |
| 西牟婁 | 1 | 10,111 | 101,000 | 1,676,000 | 1 | 10,111 | 101,000 | 1,676,000 | 1 | 10,111 | 101,000 | 1,676,000 | 1 | 10,111 | 101,000 | 1,676,000 | 1 | 10,111 |
| 東牟婁 | 1 | 10,111 | 101,000 | 1,676,000 | 1 | 10,111 | 101,000 | 1,676,000 | 1 | 10,111 | 101,000 | 1,676,000 | 1 | 10,111 | 101,000 | 1,676,000 | 1 | 10,111 |
| 合計 | 6 | 60,666 | 606,000 | 9,216,000 | 6 | 60,666 | 606,000 | 9,216,000 | 6 | 60,666 | 606,000 | 9,216,000 | 6 | 60,666 | 606,000 | 9,216,000 | 6 | 60,666 |

第一一一

水産養殖ノ二

明治三十七年

| 郡市 | 場數 | 面積 | 收穫高 | 價額 | 場數 | 面積 | 收穫高 | 價額 | 場數 | 面積 | 收穫高 | 價額 | 場數 | 面積 | 收穫高 | 價額 |
|-----|----|--------|---------|-----------|----|--------|---------|-----------|----|--------|---------|-----------|----|--------|---------|-----------|
| 和歌山 | 1 | 10,111 | 101,000 | 1,676,000 | 1 | 10,111 | 101,000 | 1,676,000 | 1 | 10,111 | 101,000 | 1,676,000 | 1 | 10,111 | 101,000 | 1,676,000 |
| 海草 | 1 | 10,111 | 101,000 | 1,676,000 | 1 | 10,111 | 101,000 | 1,676,000 | 1 | 10,111 | 101,000 | 1,676,000 | 1 | 10,111 | 101,000 | 1,676,000 |
| 那賀 | 1 | 10,111 | 101,000 | 1,676,000 | 1 | 10,111 | 101,000 | 1,676,000 | 1 | 10,111 | 101,000 | 1,676,000 | 1 | 10,111 | 101,000 | 1,676,000 |
| 伊都 | 1 | 10,111 | 101,000 | 1,676,000 | 1 | 10,111 | 101,000 | 1,676,000 | 1 | 10,111 | 101,000 | 1,676,000 | 1 | 10,111 | 101,000 | 1,676,000 |
| 有田 | 1 | 10,111 | 101,000 | 1,676,000 | 1 | 10,111 | 101,000 | 1,676,000 | 1 | 10,111 | 101,000 | 1,676,000 | 1 | 10,111 | 101,000 | 1,676,000 |
| 日高 | 1 | 10,111 | 101,000 | 1,676,000 | 1 | 10,111 | 101,000 | 1,676,000 | 1 | 10,111 | 101,000 | 1,676,000 | 1 | 10,111 | 101,000 | 1,676,000 |
| 西牟婁 | 1 | 10,111 | 101,000 | 1,676,000 | 1 | 10,111 | 101,000 | 1,676,000 | 1 | 10,111 | 101,000 | 1,676,000 | 1 | 10,111 | 101,000 | 1,676,000 |
| 東牟婁 | 1 | 10,111 | 101,000 | 1,676,000 | 1 | 10,111 | 101,000 | 1,676,000 | 1 | 10,111 | 101,000 | 1,676,000 | 1 | 10,111 | 101,000 | 1,676,000 |
| 合計 | 6 | 60,666 | 606,000 | 9,216,000 | 6 | 60,666 | 606,000 | 9,216,000 | 6 | 60,666 | 606,000 | 9,216,000 | 6 | 60,666 | 606,000 | 9,216,000 |

| 第一一六 | | 第一一五 | | 郡市 | |
|------|------------|---------|------|------|------|
| 所屬郡名 | 漁船名 | 遭難ノ場所 | 月日 | 種類ノ | 船數 |
| 海草 | 海草郡雜賀崎村海岸 | 三月十九日 | 破 | 二艘 | 八人 |
| 全 | 全 | 三月二十一日 | 全 | 一 | 一 |
| 全 | 全 | 七月五日 | 全 | 一 | 一 |
| 全 | 全 | 八月十日 | 全 | 一 | 一 |
| 全 | 全 | 八月三十日 | 全 | 一 | 一 |
| 西牟婁 | 西牟婁郡富二橋村海岸 | 九月五日 | 全 | 一 | 一 |
| 全 | 全 | 十二月二十一日 | 全 | 一 | 一 |
| 全 | 全 | 全月廿五日 | 全 | 一 | 一 |
| 全 | 全 | 七月十七日 | 全 | 一 | 一 |
| 合計 | | | | | |
| 東牟婁 | 東牟婁郡 | | | | |
| 西牟婁 | 西牟婁郡 | | | | |
| 日高 | 日高郡 | | | | |
| 有田 | 有田郡 | | | | |
| 海草 | 海草郡 | | | | |
| 和歌山 | 和歌山郡 | | | | |
| 合計 | | | | | |
| 三三三三 | 三三三三 | 三三三三 | 三三三三 | 三三三三 | 三三三三 |
| 三三三三 | 三三三三 | 三三三三 | 三三三三 | 三三三三 | 三三三三 |
| 三三三三 | 三三三三 | 三三三三 | 三三三三 | 三三三三 | 三三三三 |
| 三三三三 | 三三三三 | 三三三三 | 三三三三 | 三三三三 | 三三三三 |
| 合計 | | | | | |

漁業

七七

| 第一一四 | | 第一一五 | | 郡市 | |
|------|------------|---------|------|------|------|
| 所屬郡名 | 漁船名 | 遭難ノ場所 | 月日 | 種類ノ | 船數 |
| 海草 | 海草郡雜賀崎村海岸 | 三月十九日 | 破 | 二艘 | 八人 |
| 全 | 全 | 三月二十一日 | 全 | 一 | 一 |
| 全 | 全 | 七月五日 | 全 | 一 | 一 |
| 全 | 全 | 八月十日 | 全 | 一 | 一 |
| 全 | 全 | 八月三十日 | 全 | 一 | 一 |
| 西牟婁 | 西牟婁郡富二橋村海岸 | 九月五日 | 全 | 一 | 一 |
| 全 | 全 | 十二月二十一日 | 全 | 一 | 一 |
| 全 | 全 | 全月廿五日 | 全 | 一 | 一 |
| 全 | 全 | 七月十七日 | 全 | 一 | 一 |
| 合計 | | | | | |
| 東牟婁 | 東牟婁郡 | | | | |
| 西牟婁 | 西牟婁郡 | | | | |
| 日高 | 日高郡 | | | | |
| 有田 | 有田郡 | | | | |
| 海草 | 海草郡 | | | | |
| 和歌山 | 和歌山郡 | | | | |
| 合計 | | | | | |
| 三三三三 | 三三三三 | 三三三三 | 三三三三 | 三三三三 | 三三三三 |
| 三三三三 | 三三三三 | 三三三三 | 三三三三 | 三三三三 | 三三三三 |
| 三三三三 | 三三三三 | 三三三三 | 三三三三 | 三三三三 | 三三三三 |
| 三三三三 | 三三三三 | 三三三三 | 三三三三 | 三三三三 | 三三三三 |
| 合計 | | | | | |

漁業

七六

商工業之部

| 總計 | 小計 | 日高 | 西牟婁郡瀨戶沖 | 東牟婁郡大嶋村櫻野沖 | 全 | 全 | 全 | 全 | 全 | 西牟婁郡湖野村海岸 | 小計 | 東牟婁郡古坐町津衝 | 西牟婁郡八丈島ノ内小島 | 全 | 全 | 海草郡雜賀崎村海岸 | 小計 | 全 | 全 | 東牟婁郡大島村海岸 | 西牟婁郡湖野村海岸 | 所屬郡名 | 漁業 | 漁船 | 遭難ノ場所 | 月日 | 種類 | 船數 | 乗組員 | 死亡 | 負傷 | 死亡員 | 中計 | | | | | | |
|----|----|----|---------|------------|---|---|---|---|---|-----------|----|-----------|-------------|---|---|-----------|----|---|---|-----------|-----------|------|----|----|-------|----|----|----|-----|----|----|-----|----|-------|--------|--------|--------|--------|--------|
| | | | | | | | | | | | | | | | | | | | | | | | | | | | | | | | | | | 十一月五日 | 十一月廿一日 | 十一月廿一日 | 十一月廿一日 | 十一月廿一日 | 十一月廿一日 |
| — | — | — | — | — | — | — | — | — | — | — | — | — | — | — | — | — | — | — | — | — | — | — | — | — | — | — | — | — | — | — | — | — | — | — | — | — | — | | |
| — | — | — | — | — | — | — | — | — | — | — | — | — | — | — | — | — | — | — | — | — | — | — | — | — | — | — | — | — | — | — | — | — | — | — | — | — | — | | |
| — | — | — | — | — | — | — | — | — | — | — | — | — | — | — | — | — | — | — | — | — | — | — | — | — | — | — | — | — | — | — | — | — | — | — | — | — | — | | |
| — | — | — | — | — | — | — | — | — | — | — | — | — | — | — | — | — | — | — | — | — | — | — | — | — | — | — | — | — | — | — | — | — | — | — | — | — | — | — | |
| — | — | — | — | — | — | — | — | — | — | — | — | — | — | — | — | — | — | — | — | — | — | — | — | — | — | — | — | — | — | — | — | — | — | — | — | — | — | — | — |
| — | — | — | — | — | — | — | — | — | — | — | — | — | — | — | — | — | — | — | — | — | — | — | — | — | — | — | — | — | — | — | — | — | — | — | — | — | — | — | — |

○ 商 工 業

第一一七

商 事 會 社 ノ 一

株 式

(銀行ノ除ク)

明治三十七年

| 名 稱 | 營業種別 | 位 置 | 創業年月 | 總 資 本 | 拂込額 | 積立金 | 最近利益 配當割合 | 支店數 |
|------------------|---|-----------|----------|----------|----------|---------|--------------|-----|
| 株式會社 和歌山米穀取引所 | 米及内外國ノ國 債証券地方債証 証券會社株式會社 債券及綿糸取引 | 和歌山市三番丁 | 明治廿六年十二月 | 100,000円 | 100,000円 | 20,000円 | 1% | 1 |
| 和歌山倉庫會社 | 銀行及倉庫業 | 全 十二番丁 | 全 二十六年六月 | 100,000 | 100,000 | 10,000 | 1% | 1 |
| 和歌山印刷株式會社 | 活版印刷 | 全 | 全 二十八年二月 | 100,000 | 100,000 | 10,000 | 1% | 1 |
| 第一綿子ル株式會社 | 綿フランチル製造 電燈又ハ機械運 轉ノ爲メ動力供 給及電具販賣 | 全 港船屋町一丁目 | 全 三十三年二月 | 100,000 | 100,000 | 10,000 | 1% | 1 |
| 和歌山電燈株式會社 | 同上 | 全 畑屋敷松ヶ枝丁 | 全 二十九年五月 | 100,000 | 100,000 | 10,000 | 1% | 1 |
| 和歌山紡績株式會社 | 綿糸製造 | 全 傳法橋南ノ丁 | 全 二十九年九月 | 100,000 | 100,000 | 10,000 | 1% | 1 |
| 和歌山織布株式會社 | 綿糸織布製造 | 全 傳法橋南ノ丁 | 全 二十六年二月 | 100,000 | 100,000 | 10,000 | 1% | 1 |
| 和歌山演劇株式會社 | 演劇及劇場貸付 | 全 三番丁 | 全 廿五年十二月 | 100,000 | 100,000 | 10,000 | 1% | 1 |
| 鹽津曳船株式會社 | 荷客運送 | 全 吹屋丁 | 全 十九年九月 | 100,000 | 100,000 | 10,000 | 1% | 1 |
| 和歌山ホテル | 席貸料理旅館 | 全 九番丁 | 全 三十五年七月 | 100,000 | 100,000 | 10,000 | 1% | 1 |
| 紀伊製絲株式會社 | 生絲製造 | 全 海草郡龜川村 | 全 | 100,000 | 100,000 | 10,000 | 1% | 1 |
| 名手倉庫株式會社 | 倉庫業 | 全 那賀郡名手村 | 全 三十四年五月 | 100,000 | 100,000 | 10,000 | 1% | 1 |
| 紀伊倉庫株式會社 | 倉庫業、生繭乾 燥諸物品保管 | 全 東實志村 | 全 三十三年五月 | 100,000 | 100,000 | 10,000 | 1% | 1 |
| 有田物産株式會社 | 仲橋山物穀物 買業 | 全 有田郡箕島町 | 全 三十年十一月 | 100,000 | 100,000 | 10,000 | 1% | 1 |
| 串本漁業株式會社 | 水産物委託販賣 | 全 西牟婁郡串本町 | 全 二十三年二月 | 100,000 | 100,000 | 10,000 | 1% | 1 |
| 株式會社水産販賣所 | 同上 | 全 | 全 三十六年四月 | 100,000 | 100,000 | 10,000 | 1% | 1 |
| 南洋貿易日置 株式會社 | 南洋貿易 | 全 日置村 | 全 三十二年十月 | 100,000 | 100,000 | 10,000 | 1% | 1 |
| 田邊物産株式會社 | 受倉庫委託販賣 販賣及 | 全 田邊町 | 全 廿九年十二月 | 100,000 | 100,000 | 10,000 | 1% | 1 |

商 工 業

七九

| 名 | 營業種別 | 位 | 置 | 創業年月 | 總額 | 本額 | 拂込濟額 | 積立金 | 最近利益 | 支店數 |
|----------|-----------------|---|---------|---------|---------|---------|--------|--------|--------|-----|
| 厚生株式會社 | 移民取扱業 | 全 | 西牟婁郡田邊町 | 明治三十年五月 | 50,000 | 50,000 | 3,000 | 6,000 | 1,000 | 1 |
| 田邊水産株式會社 | 委託品販賣 | 全 | 東牟婁郡新宮町 | 全三十一年一月 | 10,000 | 10,000 | 3,000 | 5,000 | 1,000 | 1 |
| 新宮曳船株式會社 | 電燈供給電具販賣及電氣工事請負 | 全 | 全 | 全卅四年十二月 | 100,000 | 100,000 | 2,000 | 2,000 | 2,000 | 1 |
| 新宮水電株式會社 | 諸物品委託販賣 | 全 | 全 | 全卅二年十一月 | 5,000 | 5,000 | 1,000 | 1,000 | 1,000 | 1 |
| 株式會社新宮市場 | 諸物品委託販賣 | 全 | 全 | 全卅二年十一月 | 5,000 | 5,000 | 1,000 | 1,000 | 1,000 | 1 |
| 熊野木材株式會社 | 木材賣買 | 全 | 下里村 | 全卅五年三月 | 50,000 | 50,000 | 10,000 | 10,000 | 10,000 | 1 |
| 太田商業株式會社 | 木材、木炭、肥料賣買及仲買 | 全 | 全 | 全卅四年七月 | 50,000 | 50,000 | 10,000 | 10,000 | 10,000 | 1 |
| 下里物産株式會社 | 海山物賣買並商品委託販賣 | 全 | 全 | 全卅五年十一月 | 15,000 | 15,000 | 3,000 | 3,000 | 3,000 | 1 |
| 東瀛漁業株式會社 | 選洋漁業 | 全 | 古座町 | 全卅五年十二月 | 10,000 | 10,000 | 10,000 | 10,000 | 10,000 | 1 |
| 熊野鱒敷株式會社 | 漁業 | 全 | 下里村 | 全卅四年十月 | 11,000 | 11,000 | 2,000 | 2,000 | 2,000 | 1 |
| 浦神漁業株式會社 | 漁業 | 全 | 全 | 全卅四年十月 | 11,000 | 11,000 | 2,000 | 2,000 | 2,000 | 1 |

第一一八 商事會社ノ二 合資

明治三十七年

| 名 | 營業種別 | 位 | 置 | 創業年月 | 總額 | 本額 | 拂込濟額 | 積立金 | 最近利益 | 支店數 |
|------------|--------|---|---------|----------|--------|--------|--------|--------|--------|-----|
| 合資會社和歌山郵船組 | 運送業 | 全 | 和歌山市雜賀町 | 明治三十二年二月 | 5,000 | 5,000 | 5,000 | 1,000 | 1,000 | 1 |
| 家庭貸借受買業 | 及 | 全 | 全 | 全卅六年十一月 | 1,000 | 1,000 | 1,000 | 1,000 | 1,000 | 1 |
| 和歌山起毛合資會社 | 綿子、起毛 | 全 | 吹屋丁 | 全卅五年九月 | 6,000 | 6,000 | 6,000 | 6,000 | 6,000 | 1 |
| 合資會社精米商行 | 精米 | 全 | 全 | 全卅一年十二月 | 5,000 | 5,000 | 5,000 | 5,000 | 5,000 | 1 |
| 共進起毛合資會社 | 綿子、起毛 | 全 | 全 | 全卅四年四月 | 7,000 | 7,000 | 7,000 | 7,000 | 7,000 | 1 |
| 和歌山丸五石炭商店 | 石炭販賣 | 全 | 雜賀町 | 全卅一年十二月 | 10,000 | 10,000 | 10,000 | 10,000 | 10,000 | 1 |
| 和歌山採染合資會社 | 綿子、採染業 | 全 | 如屋敷兵庫丁 | 全卅六年四月 | 8,000 | 8,000 | 8,000 | 8,000 | 8,000 | 1 |
| 合資會社粉川屋 | 小間物販賣及 | 全 | 木挽丁 | 全卅四年四月 | 1,000 | 1,000 | 1,000 | 1,000 | 1,000 | 1 |

| 名 | 營業種別 | 位 | 置 | 創業年月 | 總額 | 本額 | 拂込濟額 | 積立金 | 最近利益 | 支店數 |
|-----------|-------------------|---|---------|---------|--------|--------|--------|--------|--------|-----|
| 和歌山食糧合資會社 | 食糧販賣 | 全 | 卜半町 | 全卅五年五月 | 2,000 | 2,000 | 2,000 | 2,000 | 2,000 | 1 |
| 道津合資會社 | 吳服、大物販賣 | 全 | 匠町 | 全卅六年十一月 | 10,000 | 10,000 | 10,000 | 10,000 | 10,000 | 1 |
| 合資會社天田商店 | 藥品販賣 | 全 | 卜半町 | 全卅五年一月 | 5,000 | 5,000 | 5,000 | 5,000 | 5,000 | 1 |
| 和歌山合資會社 | 綿子、販賣 | 全 | 新中通二丁目 | 全卅五年五月 | 5,000 | 5,000 | 5,000 | 5,000 | 5,000 | 1 |
| 和歌山出島魚市 | 仲立業、魚問屋 | 全 | 海草郡和歌浦町 | 全卅年六月 | 5,000 | 5,000 | 5,000 | 5,000 | 5,000 | 1 |
| 和歌山竹工合資會社 | 籠類製造販賣 | 全 | 西山東村 | 全卅四年十二月 | 1,000 | 1,000 | 1,000 | 1,000 | 1,000 | 1 |
| 紀陽合資會社 | 漆器委託販賣及倉庫業 | 全 | 日方町 | 全卅三年二月 | 5,000 | 5,000 | 5,000 | 5,000 | 5,000 | 1 |
| 龜柳合資會社 | 物販賣 | 全 | 全 | 全卅三年二月 | 5,000 | 5,000 | 5,000 | 5,000 | 5,000 | 1 |
| 製傘販賣合資會社 | 傘輸出販賣 | 全 | 全 | 全卅三年十一月 | 5,000 | 5,000 | 5,000 | 5,000 | 5,000 | 1 |
| 蛋取粉合資會社 | 蛋取粉製造販賣 | 全 | 濱中村 | 全卅三年六月 | 2,000 | 2,000 | 2,000 | 2,000 | 2,000 | 1 |
| 合資會社岩出倉庫 | 倉庫業及曬乾業 | 全 | 那賀郡岩出村 | 全卅四年五月 | 2,000 | 2,000 | 2,000 | 2,000 | 2,000 | 1 |
| 伊都製絲合資會社 | 生絲製造 | 全 | 伊都郡妙寺村 | 全卅六年三月 | 10,000 | 10,000 | 10,000 | 10,000 | 10,000 | 1 |
| 池田合資會社 | 酒造、油、酢、醸造及換板、木炭販賣 | 全 | 見好村 | 全卅六年九月 | 1,000 | 1,000 | 1,000 | 1,000 | 1,000 | 1 |
| 高野物産合資會社 | 織物、棉、皮等賣買 | 全 | 學文路村 | 全卅七年二月 | 5,000 | 5,000 | 5,000 | 5,000 | 5,000 | 1 |
| 合資會社旭組 | 醬油賣買 | 全 | 有田郡湯淺町 | 全卅四年八月 | 5,000 | 5,000 | 5,000 | 5,000 | 5,000 | 1 |
| 全榮久商會 | 吳服、木綿、雜物 | 全 | 全 | 全卅五年六月 | 5,000 | 5,000 | 5,000 | 5,000 | 5,000 | 1 |
| 全廣陵組 | 時計、販賣 | 全 | 廣村 | 全卅六年十二月 | 5,000 | 5,000 | 5,000 | 5,000 | 5,000 | 1 |
| 日高倉庫合資會社 | 倉庫業 | 全 | 日高郡御坊町 | 全卅四年二月 | 5,000 | 5,000 | 5,000 | 5,000 | 5,000 | 1 |
| 印南回漕合資會社 | 氣船回漕業 | 全 | 印南町 | 全卅九年二月 | 5,000 | 5,000 | 5,000 | 5,000 | 5,000 | 1 |
| 熊野物産合資會社 | 物品委託販賣及金錢貸付 | 全 | 南部町 | 全卅四年三月 | 5,000 | 5,000 | 5,000 | 5,000 | 5,000 | 1 |
| 串本共益社 | 金錢貸付 | 全 | 西牟婁郡串本町 | 全卅七年三月 | 5,000 | 5,000 | 5,000 | 5,000 | 5,000 | 1 |
| 高塚合資會社 | 吳服類小間物 | 全 | 全 | 全卅一年一月 | 5,000 | 5,000 | 5,000 | 5,000 | 5,000 | 1 |
| 油屋合資會社 | 荒物賣買 | 全 | 田邊町 | 全卅年六月 | 5,000 | 5,000 | 5,000 | 5,000 | 5,000 | 1 |
| 合資會社明治商會 | 金錢貸付業 | 全 | 串本町 | 全卅五年一月 | 5,000 | 5,000 | 5,000 | 5,000 | 5,000 | 1 |
| 合資會社串本商業講 | 貸付及金業 | 全 | 全 | 全卅五年四月 | 10,000 | 10,000 | 10,000 | 10,000 | 10,000 | 1 |

| 名 | 營業種別 | 位 | 置 | 創業年月 | 總額 | 拂込額 | 積立金 | 最近利益配當割合 | 支店數 |
|----------|-------------|------|-----|-----------|--------|--------|-------|----------|-----|
| 合資會社 良礦社 | 無煙炭採掘販賣 | 東牟婁郡 | 新宮町 | 明治二十九年九月 | 50,000 | 50,000 | 5,000 | — | — |
| 三河米穀合資會社 | 米穀周旋業 | 全 | 色川村 | 全 三十三年三月 | 10,000 | 5,000 | — | — | — |
| 熊野殖産合資會社 | 山林產物賣買收得金貸付 | 全 | 新宮町 | 全 三十七年十一月 | 5,000 | 5,000 | — | — | — |
| 丸治合資會社 | 酒醬油販賣 | 全 | 新宮町 | 全 卅六年十二月 | 5,000 | 5,000 | — | — | — |

第一一九

商事會社ノ三合名

明治三十七年

| 名 | 營業種別 | 位 | 置 | 創業年月 | 總額 | 拂込額 | 積立金 | 最近利益配當割合 | 支店數 |
|-----------|---------------|------|----------|----------|--------|--------|-----|----------|-----|
| 合名會社 野常商店 | 吳服木綿卸賣 | 和歌山市 | 新通一丁目 | 明治三十二年一月 | 3,000 | 3,000 | — | — | — |
| 松太合名會社 | 絨羽製造 | 全 | 北細工町 | 全 三十四年七月 | 3,000 | 3,000 | — | — | — |
| 寶永倉庫合名會社 | 倉庫業 | 全 | 屋形町 | 全 三十六年一月 | 5,000 | 5,000 | — | — | — |
| 合名會社 松尾商店 | 吳服類販賣 | 全 | 本町一丁目 | 全 三十二年六月 | 10,000 | 10,000 | — | — | — |
| 南海物産合名會社 | 綿子起毛捺染 | 全 | 畑屋敷松ヶ枝丁 | 全 | 10,000 | 10,000 | — | — | — |
| 丸三物産合名會社 | 委託販賣 | 全 | 廣瀬通、丁三丁目 | 全 三十五年三月 | 5,000 | 5,000 | — | — | — |
| 合名會社 | 糸料及藥品販賣 | 全 | 匠町 | 全 卅六年十二月 | 10,000 | 10,000 | — | — | — |
| 和波染料商店 | 漬物及罐詰製造 | 全 | 福町 | 全 卅六年十二月 | 10,000 | 10,000 | — | — | — |
| 和田漬物合名會社 | 木蠟燭製造及肥料販賣 | 全 | 海草郡濱中村 | 全 卅五年四月 | 10,000 | 10,000 | — | — | — |
| 川村合名會社 | 肥料販賣 | 全 | 那賀郡北野上村 | 全 三十二年一月 | 10,000 | 10,000 | — | — | — |
| 田宗合名會社 | 絨羽及山物販賣 | 全 | 有田郡生石村 | 全 三十四年八月 | 5,000 | 5,000 | — | — | — |
| 中川合名會社 | 梳振蜜柑箱製造 | 全 | 日高郡御坊町 | 全 三十五年七月 | 10,000 | 10,000 | — | — | — |
| 有田製材所 | 吳服太物及木綿賣買委託販賣 | 全 | 日高郡御坊町 | 全 三十二年三月 | 10,000 | 10,000 | — | — | — |
| 昇立吳服合名會社 | 肥料製造販賣 | 全 | 日高郡御坊町 | 全 三十二年三月 | 10,000 | 10,000 | — | — | — |
| 日高肥料合名會社 | 倉庫業 | 全 | 松原村 | 全 三十六年九月 | 10,000 | 10,000 | — | — | — |
| 日高水産合名會社 | 海産物製造販賣 | 全 | 松原村 | 全 三十六年九月 | 10,000 | 10,000 | — | — | — |

| 組合名稱 | 位 | 置 | 地 | 區 | 營業種 | 類 | 創業年月 | 組合員數 | 組長名 |
|-------------|---|---------|---|---|--------------------|---|--------|------|-----|
| 印南倉庫合名會社 | 全 | 印南町 | 全 | 全 | 貨物ノ保管貸庫及金貸付諸產物賣買兼營 | 造 | 三十五年八月 | — | — |
| 合名會社 矢食水産商店 | 全 | 西牟婁郡串本町 | 全 | 全 | 水産物捕獲製造商品委託販賣 | 造 | 二十七年四月 | — | — |
| 新宮木材合名會社 | 全 | 東牟婁郡新宮町 | 全 | 全 | 木、樽丸、板小割等賣買 | 造 | 三十六年二月 | — | — |

第一二〇

組合ノ一

明治三十七年

| 組合名稱 | 位 | 置 | 地 | 區 | 營業種 | 類 | 創業年月 | 組合員數 | 組長名 |
|---------------|---|----------|-------|----|------|---|--------|------|---------|
| 和歌山縣海草郡製傘同業組合 | 全 | 海草郡内海村 | 海草一圓 | 傘 | 製 | 造 | 三十一年一月 | — | 三 稻井彌三郎 |
| 湯淺醬油醸造同業組合 | 全 | 有田郡湯淺町 | 有田一圓 | 醬油 | 醸造 | 造 | 三十二年六月 | — | 三 久保瀬七 |
| 黒江漆器同業組合 | 全 | 和歌山一圓 | 和歌山一圓 | 漆器 | 製造 | 造 | 三十四年七月 | — | 三 隅田福松 |
| 紀州子ル同業組合 | 全 | 和歌山市雜賀屋町 | 縣下一圓 | 全 | 色販製業 | 業 | 三十六年十月 | — | 三 北島七兵衛 |

第一二二

組合ノ二

明治三十七年

| 組合名稱 | 位 | 置 | 創業年月 | 總額 | 拂込額 | 積立金 | 利益配當 |
|------------|---|---------|--------|--------|--------|-----|------|
| 無限責任万呂信用組合 | 全 | 西牟婁郡万呂村 | 三十五年六月 | 50,000 | 29,000 | — | — |
| 全 上芳養信用組合 | 全 | 全 上芳養村 | 三十六年六月 | 3,100 | 1,200 | — | — |
| 全 有田苗木販賣組合 | 全 | 有田郡藤並村 | 三十五年七月 | 2,000 | 800 | — | — |
| 全 市協購買組合 | 全 | 伊都郡橋本町 | 三十七年十月 | 500 | 500 | — | — |

第一二二

工場表

明治三十七年十二月三十一日

| 工場名稱 | 製造品種 | 所在地 | 創業月日 | 製產數量 | 價額 | 原動力 | 機關數 | 馬力 | 職男 | 職女 | 持主名 |
|-----------|--------|----------|---------|--------|--------|-----|-----|----|----|----|-----------|
| 和歌山紡績株式會社 | 綿糸 | 和歌山市傳法橋南 | 明治廿七年七月 | 一六、三三三 | 四、〇〇〇 | 蒸氣力 | 一 | 一〇 | 三 | 三 | 和歌山紡績株式會社 |
| 和歌山織布株式會社 | 綿布、綿糸 | 全 | 全 | 一、一〇〇 | 三、三三三 | 蒸氣力 | 一 | 一〇 | 三 | 三 | 和歌山織布株式會社 |
| 高橋工場 | 綿子、捺染 | 全 | 廿九年五月 | 三、〇〇〇 | 一、〇〇〇 | 蒸氣力 | 一 | 六 | 七 | 三 | 高橋龜太郎 |
| 為森商店印刷部 | 活版印刷 | 久保丁一丁目全 | 十九年七月 | 一、〇〇〇 | 八、五〇〇 | 電力 | 一 | 二 | 五 | 一 | 為森新三郎 |
| 玉榮社 | 安全機寸 | 南土佐町全 | 廿三年四月 | 九、五〇〇 | 一、二〇〇 | 電力 | 一 | 一 | 九 | 三 | 瀬戸市次郎 |
| 川崎鑄造所 | 鍋、釜、農具 | 北新金屋丁全 | 廿五年三月 | 三、〇〇〇 | 三、〇〇〇 | 電力 | 一 | 一 | 七 | 四 | 川崎作右衛門 |
| 和歌山印刷株式會社 | 活版印刷 | 十二番丁全 | 廿九年九月 | 六、三三三 | 一〇、〇〇〇 | 電力 | 一 | 一 | 六 | 一 | 和歌山印刷株式會社 |
| 南陽社 | 安全機寸 | 北新博勢町全 | 卅年六月 | 七、〇〇〇 | 一〇、〇〇〇 | 電力 | 一 | 一 | 六 | 三 | 中谷長藏 |
| 第一綿糸株式會社 | 綿糸 | 全 | 卅三年二月 | 三、二七二 | 一、〇〇〇 | 蒸氣力 | 一 | 一 | 三 | 三 | 第一綿糸株式會社 |
| 吹屋丁精米商行 | 精米 | 吹屋町全 | 卅一年十二月 | 五、〇〇〇 | 一、五〇〇 | 電力 | 一 | 一 | 二 | 一 | 吹屋丁精米商行 |
| 共進會 | 綿子、起毛 | 全 | 卅四年四月 | 三、三三三 | 五、三三三 | 電力 | 一 | 一 | 八 | 一 | 共進會 |
| 合資會 | 新聞紙 | 元寺町一丁目全 | 卅一年一月 | 九、三〇〇 | 七、四八 | 電力 | 一 | 一 | 四 | 一 | 合資會 |
| 新和歌山實業社 | 新聞紙 | 全 | 卅一年一月 | 九、三〇〇 | 七、四八 | 電力 | 一 | 一 | 四 | 一 | 小笠原譽至夫 |
| 前田酒類製造場 | 酒類 | 柳丁全 | 卅三年一月 | 一、〇〇〇 | 六、〇〇〇 | 電力 | 一 | 一 | 三 | 一 | 前田辰次郎 |
| 宇治田酒類製造場 | 酒類 | 寄合町全 | 卅三年十月 | 一、〇〇〇 | 六、〇〇〇 | 電力 | 一 | 一 | 三 | 一 | 宇治田六左衛門 |
| 全分工場 | 全 | 全 | 廿八年十月 | 三、三三三 | 三、三三三 | 電力 | 一 | 一 | 三 | 一 | 全人 |

| 工場名稱 | 製造品種 | 所在地 | 創業月日 | 製產數量 | 價額 | 原動力 | 機關數 | 馬力 | 職男 | 職女 | 持主名 |
|-----------|-------|----------|--------|-------|--------|-------|-----|----|----|----|-----------------|
| 南方酒類製造場 | 全 | 全 | 廿四年四月 | 一、〇〇〇 | 八、三三三 | 電力 | 一 | 六 | 三 | 一 | 南方常楠 |
| 山崎酒造場 | 全 | 全 | 廿二年十一月 | 八、〇〇〇 | 三、三三三 | 電力 | 一 | 五 | 三 | 一 | 山崎庄太郎 |
| 島田酒造場 | 全 | 全 | 卅一年一月 | 八、〇〇〇 | 三、三三三 | 電力 | 一 | 五 | 三 | 一 | 島田久次郎 |
| 毘舍利織工場 | 綿子 | 海草郡西脇野村全 | 卅年四月 | 三、〇〇〇 | 七、〇〇〇 | 電力 | 一 | 一 | 一 | 一 | 毘舍利善之助 |
| 松太合名會社 | 綿糸 | 鳴神村全 | 卅四年十月 | 九、〇〇〇 | 一、六〇〇 | 日本形水車 | 一 | 一 | 三 | 一 | 松太合名會社 |
| 秋月精米所 | 精米 | 宮村全 | 卅五年八月 | 一、〇〇〇 | 三、七〇〇 | 蒸氣力 | 一 | 五 | 七 | 一 | 松尾萬次助 |
| 和歌山紡績株式會社 | 綿糸 | 中ノ島村全 | 卅年十二月 | 六、〇〇〇 | 七、九〇〇 | 電力 | 一 | 一〇 | 五 | 一 | 和歌山紡績株式會社 |
| 絹糸紡績株式會社 | 絹紡糸 | 全 | 卅五年七月 | ? | ? | 電力 | 一 | 一 | 七 | 一 | 京都市東竹屋町絹糸紡績株式會社 |
| 信久組 | 多稈真田全 | 雜賀崎村全 | 卅二年四月 | 一、〇〇〇 | 四、〇〇〇 | 電力 | 一 | 一 | 七 | 一 | 合名會社信久組 |
| 金英織工所 | 綿子 | 和浦歌町全 | 十九年三月 | 四、〇〇〇 | 三、〇〇〇 | 電力 | 一 | 一 | 三 | 一 | 和中金助 |
| 織工所 | 全 | 全 | 廿五年五月 | 三、〇〇〇 | 一〇、〇〇〇 | 電力 | 一 | 一 | 三 | 一 | 和田千代楠 |
| 鈴木織工所 | 全 | 全 | 卅四年一月 | 三、〇〇〇 | 一、〇〇〇 | 電力 | 一 | 一 | 三 | 一 | 鈴木實楠 |
| 明光織工所 | 全 | 全 | 卅七年三月 | 三、〇〇〇 | 八、〇〇〇 | 電力 | 一 | 一 | 三 | 一 | 津本彌六 |
| 中口織工所 | 全 | 全 | 卅六年三月 | 五、〇〇〇 | 一、〇〇〇 | 電力 | 一 | 一 | 三 | 一 | 中口善之助 |
| 紀伊製糸株式會社 | 生糸 | 龜川村全 | 廿九年二月 | 九、〇〇〇 | 三、三三三 | 電力 | 一 | 六 | 三 | 一 | 紀伊製糸株式會社 |
| 岡崎織工所 | 綿子 | 黑江町全 | 卅六年一月 | 八、〇〇〇 | 七、〇〇〇 | 電力 | 一 | 六 | 三 | 一 | 岡崎源兵衛 |

| 工場名稱 | 製造品種 | 所在地 | 創業年月 | 數量 | 高價 | 原動力 | 機關數 | 馬力 | 職工 | 持主名 |
|---------|-------|----------|---------|-----------|--------|-----|-----|----|----|-------|
| 綿ネル織工所 | 綿子ル全 | 椒村全 | 廿五年四月 | 三,〇〇〇反 | 一,五〇〇 | 日本形 | 一個 | 一 | 三 | 岡本政一 |
| 飯盛鑛山 | 硫化鐵 | 那賀郡麻生津村全 | 廿九年十月 | 三,六〇〇,三〇〇 | 三,六〇〇 | 水車 | 一個 | 一 | 三 | 中江種造 |
| 廣尾蠟製造所 | 生蠟 燭燭 | 東野上村全 | 廿九年三月 | 三,〇〇〇 | 三,〇〇〇 | 一 | 一 | 一 | 六 | 廣尾伊助 |
| 井原製糸場 | 生糸 | 粉河町全 | 廿六年六月 | 二,三〇〇 | 三,二〇〇 | 水車 | 一 | 一 | 一 | 井原利三郎 |
| 岩出製糸場 | 全 | 岩出村全 | 廿九年六月 | 一,〇〇〇 | 三,〇〇〇 | 一 | 一 | 一 | 六 | 吉村友之進 |
| 岩出倉庫 | 生繭乾燥 | 全 | 廿四年五月 | 五〇〇 | 五〇〇 | 火力 | 一 | 一 | 一 | 岩出倉庫 |
| 橋本製糸場 | 生糸 | 伊都郡橋本町全 | 廿三年五月 | 三〇〇 | 一,〇〇〇 | 水車 | 一 | 一 | 一 | 榎阪慶治 |
| 石井織工所 | 綿子ル全 | 應其村全 | 廿七年九月 | 二,〇〇〇 | 六〇〇 | 一 | 一 | 一 | 一 | 石井楠太郎 |
| 脇田織工所 | 全 | 全 | 十三年五月 | 一,〇〇〇 | 一,五〇〇 | 一 | 一 | 一 | 一 | 脇田佐兵衛 |
| 高田織工所 | 花再織布 | 全 | 廿一年十月 | 二〇〇 | 一,〇〇〇 | 一 | 一 | 一 | 一 | 高田淺松 |
| 森田酒類製造場 | 酒類 | 妙寺村 | 壹百三拾餘年前 | 三,三三三 | 三,三三三 | 水車 | 一 | 一 | 一 | 森田庄兵衛 |
| 伊都製糸社 | 生糸 | 全 | 明治廿六年三月 | 一,〇〇〇 | 六〇,〇〇〇 | 一 | 一 | 一 | 一 | 伊都製糸社 |
| 合資會社 | 全 | 名倉村全 | 廿三年六月 | 一,二〇〇 | 八,六六六 | 一 | 一 | 一 | 一 | 合資會社 |
| 蜂製糸場 | 全 | 全 | 廿三年六月 | 一,〇〇〇 | 七,〇〇〇 | 一 | 一 | 一 | 一 | 峯芳太郎 |
| 葛和鑛山 | 銅 | 九度山村全 | 十八年五月 | 三,五〇〇 | 七,〇〇〇 | 一 | 一 | 一 | 一 | 小林平藏 |
| 今織工所 | 綿子ル全 | 全 | 廿五年十月 | 一,〇〇〇 | 二,八〇〇 | 一 | 一 | 一 | 一 | 小澤信次郎 |

| 工場名稱 | 製造品種 | 所在地 | 創業年月 | 數量 | 高價 | 原動力 | 機關數 | 馬力 | 職工 | 持主名 |
|----------|---------|---------|---------|--------|--------|-----|-----|----|----|--------|
| ⑤ 織工所 | 全 | 全 | 廿一年一月 | 一,〇〇〇反 | 三,〇〇〇 | 一 | 一 | 一 | 一 | 海堀太右衛門 |
| 平井製糸場 | 生糸 | 學文路村全 | 十五年五月 | 六〇〇 | 五,七〇〇 | 水車 | 一 | 一 | 六 | 平井元右衛門 |
| 菅野織工所 | 金巾 | 應其村全 | 廿八年三月 | 一,二〇〇 | 一,四〇〇 | 一 | 一 | 一 | 三 | 菅野豐太郎 |
| 木下酒造場 | 酒類 | 妙寺村 | 天保十三年 | 八〇〇 | 五,〇〇〇 | 一 | 一 | 一 | 一 | 木下政十郎 |
| 脇中職工所 | 綿子ル全 | 應其村 | 不詳 | 二,〇〇〇 | 二,五〇〇 | 一 | 一 | 一 | 一 | 脇中彌助 |
| 平野職工所 | 全 | 全 | 全 | 八〇〇 | 一,四〇〇 | 一 | 一 | 一 | 一 | 平野政吉 |
| 早田製糸場 | 生糸 | 有田郡城山村 | 明治廿九年七月 | 二〇〇 | 一〇,〇〇〇 | 水車 | 一 | 一 | 一 | 早田常藏 |
| 平田造酒場 | 酒類 | 湯淺町 | 三百餘年前 | 八〇〇 | 三,〇〇〇 | 一 | 一 | 一 | 二 | 平田寅藏 |
| 濱ノ瀬麥稈真田 | 麥稈 | 日高郡松原村 | 明治廿九年六月 | 一五,〇〇〇 | 六,〇〇〇 | 一 | 一 | 一 | 一 | 古谷久三郎 |
| 高井魚類罐詰 | 魚類罐詰 | 西牟婁郡田邊町 | 全 | 三,〇〇〇 | 七,〇〇〇 | 水車 | 一 | 一 | 一 | 高井貫一郎 |
| 尾崎工場 | 製材 | 東牟婁郡新宮町 | 廿三年七月 | 二五,〇〇〇 | 四,〇〇〇 | 一 | 一 | 一 | 一 | 尾崎作次郎 |
| 田垣内挽板工場 | 全 | 全 | 廿二年七月 | 五〇,〇〇〇 | 五,〇〇〇 | 一 | 一 | 一 | 一 | 田垣内富吉 |
| 熊野實業新聞社 | 新聞紙及印刷物 | 全 | 廿三年四月 | 七,〇〇〇 | 一,〇〇〇 | 一 | 一 | 一 | 一 | 遊木保太郎 |
| 狗子川天狗鑛山 | 銅 | 宇久井村 | 廿六年八月 | 三,三〇〇 | 二,三〇〇 | 一 | 一 | 一 | 一 | 松下廣三郎 |
| 那智鑛山製煉所 | 全 | 那智村 | 廿五年五月 | ? | ? | 一 | 一 | 一 | 一 | 東富藏 |
| 千代野鑛山製煉所 | 全 | 全 | 廿七年二月 | ? | ? | 一 | 一 | 一 | 一 | 福塚忠美 |

| 工場名稱 | 製造品種 | 所在地 | 創業月日 | 製產數量 | 原動力 | 機械數 | 馬力 | 職工 | | 持主名 |
|----------|------|---------|----------|-----------|-----|-----|----|----------------|----------------|---------------|
| | | | | | | | | 男 | 女 | |
| 高原鑛山製煉所 | 全 | 東牟婁郡那智村 | 明治卅七年十一月 | ? | ? | ? | ? | ? | ? | 中澤清平 |
| 伊豆山鑛山製煉所 | 全 | 全 | 廿六年六月 | ? | ? | ? | ? | ? | ? | 增井伊平 |
| 製板所 | 縱板 | 小川村 | 廿六年四月 | 17,000 | 日本車 | 一個 | 1 | 1 | 1 | 天滿政之助 |
| 柏郷鑛山 | 銅 | 三尾川村 | 十一年十一月 | 7,600 | 全 | 全 | 1 | 1 | 1 | 辰馬烈史 |
| 中村炭坑 | 石炭 | 三津ノ村 | 廿五年八月 | 1,100,000 | ? | ? | ? | ? | ? | 中村新橋 |
| 泰地炭坑 | 無煙石炭 | 全 | 廿六年六月 | 2,500 | ? | ? | ? | ? | ? | 泰地文兵衛 |
| 木田炭坑 | 全 | 全 | 廿四年二月 | 2,000,000 | ? | ? | ? | ? | ? | 木田定之助 |
| 和田製板所 | 梅板 | 三里村 | 廿七年一月 | 2,000 | 日本車 | 一個 | 1 | 1 | 1 | 和田四郎吉 |
| 炭澤炭坑 | 無煙石炭 | 九重村 | 廿四年四月 | 2,700,000 | ? | ? | ? | ? | ? | 松澤與七 |
| 奧谷音川炭山 | 全 | 全 | 十八年五月 | 2,700,000 | ? | ? | ? | ? | ? | 合資會社長鑛社 |
| 宮井炭山 | 全 | 全 | 廿八年六月 | 2,300,000 | ? | ? | ? | ? | ? | 尾崎作右衛門 作次郎 |
| 計 | | | | | | | | 男 1,470,000 | 女 1,470,000 | |

第一二三

石炭消費高

明治三十七年

| 郡市 | 船舶用 | 鐵道用 | 工場用 | 製鹽用 | 計 |
|-----|-----|-----|-----------|-----|-----------|
| 那賀 | 1 | | 1,470,000 | | 1,470,000 |
| 海草 | 1 | | 6,100,000 | | 6,100,000 |
| 和歌山 | 1 | | 1,600,000 | | 1,600,000 |
| 計 | | | 3,070,000 | | 3,070,000 |

第一二四

織物

明治三十七年

| 種別 | 獨立機業戶數 | 賃織戶數 | 機數 | 職工 | | 補助織工計 | 絹 | 織物 | 平均單價 | 數量 | 額 |
|-----|--------|------|----|----|---|-------|---|----|------|----|---|
| | | | | 計 | 男 | | | | | | |
| 伊都 | 1 | 1 | 1 | 1 | 1 | 1 | 1 | 1 | 1 | 1 | 1 |
| 高田 | 1 | 1 | 1 | 1 | 1 | 1 | 1 | 1 | 1 | 1 | 1 |
| 西牟婁 | 1 | 1 | 1 | 1 | 1 | 1 | 1 | 1 | 1 | 1 | 1 |
| 合計 | 3 | 3 | 3 | 3 | 3 | 3 | 3 | 3 | 3 | 3 | 3 |

| 種別 | 綿交織物 | | 和歌山 | 海草 | 那賀 | 伊都 | 有田 | 日高 | 西牟婁 | 合計 |
|-------|------|----|-------|----|----|----|----|----|-----|----|
| | 價額 | 計 | | | | | | | | |
| | | | | | | | | | | |
| 白木綿 | 平均單價 | 數量 | 1,100 | | | | | | | |
| 綿 | 平均單價 | 數量 | 1,100 | | | | | | | |
| 二子織其他 | 平均單價 | 數量 | 1,100 | | | | | | | |
| 系入木綿 | 平均單價 | 數量 | 1,100 | | | | | | | |
| 袴地 | 平均單價 | 數量 | 1,100 | | | | | | | |
| 雲齋 | 平均單價 | 數量 | 1,100 | | | | | | | |
| 小倉織 | 平均單價 | 數量 | 1,100 | | | | | | | |
| 袴地 | 平均單價 | 數量 | 1,100 | | | | | | | |
| 新木綿 | 平均單價 | 數量 | 1,100 | | | | | | | |
| 合計 | | | 1,100 | | | | | | | |

| 綿織物 | | | | | | | | | | |
|------|------|----|-------|----|----|----|----|----|-----|----|
| 種別 | 綿 | | 和歌山 | 海草 | 那賀 | 伊都 | 有田 | 日高 | 西牟婁 | 合計 |
| | 價額 | 計 | | | | | | | | |
| | | | | | | | | | | |
| 金市 | 平均單價 | 數量 | 1,100 | | | | | | | |
| 軟羽 | 平均單價 | 數量 | 1,100 | | | | | | | |
| 軟張地 | 平均單價 | 數量 | 1,100 | | | | | | | |
| 織色木綿 | 平均單價 | 數量 | 1,100 | | | | | | | |
| 綿紗 | 平均單價 | 數量 | 1,100 | | | | | | | |
| 普通 | 平均單價 | 數量 | 1,100 | | | | | | | |
| 尺六 | 平均單價 | 數量 | 1,100 | | | | | | | |
| 捺染 | 平均單價 | 數量 | 1,100 | | | | | | | |
| 拔模 | 平均單價 | 數量 | 1,100 | | | | | | | |
| 合計 | | | 1,100 | | | | | | | |

| 種別 | 和歌山 | | 海草 | | 那賀 | | 伊都 | | 都田 | | 高日 | | 西牟 | | 合計 |
|------|------|------|------|------|----|------|------|----|------|------|------|------|------|------|----|
| | 小計 | | 其他 | | 其他 | | 其他 | | 其他 | | 其他 | | 其他 | | |
| | 價額 | 數量 | 平均單價 | 價額 | 數量 | 平均單價 | 價額 | 數量 | 平均單價 | 價額 | 數量 | 平均單價 | 價額 | 數量 | |
| 第一二五 | 漆器 | 製造戶數 | 男 | 女 | 計 | 內國 | 外國 | 計 | 價額 | 數量 | 平均單價 | 價額 | 數量 | 平均單價 | 合計 |
| | | 價額 | 數量 | 平均單價 | 價額 | 數量 | 平均單價 | 價額 | 數量 | 平均單價 | 價額 | 數量 | 平均單價 | 合計 | |
| 第一二六 | 製造戶數 | 男 | 女 | 計 | 內國 | 外國 | 計 | 價額 | 數量 | 平均單價 | 價額 | 數量 | 平均單價 | 合計 | |
| 第一二七 | 製造戶數 | 男 | 女 | 計 | 內國 | 外國 | 計 | 價額 | 數量 | 平均單價 | 價額 | 數量 | 平均單價 | 合計 | |

第一二六 蚕絲

明治三十七年

| 郡市 | 製造戶數 | 器 | 機械 | 絲 | 坐 | 綵 | 絲 | 玉 | 綵 | 扇 | 斗 | 糸 | 屑糸及屑物 | 合計 |
|-----|------|---|----|---|---|---|---|---|---|---|---|---|-------|----|
| | | | | | | | | | | | | | | |
| 海草 | 1 | | | | | | | | | | | | | 1 |
| 那賀 | 3 | | | | | | | | | | | | | 3 |
| 伊都 | 5 | | | | | | | | | | | | | 5 |
| 有田 | 1 | | | | | | | | | | | | | 1 |
| 日高 | 1 | | | | | | | | | | | | | 1 |
| 西牟婁 | 1 | | | | | | | | | | | | | 1 |
| 東牟婁 | 1 | | | | | | | | | | | | | 1 |
| 合計 | 13 | | | | | | | | | | | | | 13 |

第一二七 砂糖

明治三十七年

| 郡市 | 製造戶數 | 榨車數 | 白 | 下 | 赤 | 砂糖 | 黑 | 砂糖 | 糖 | 白 | 砂糖 | 糖 | 合計 |
|-----|------|-----|---|---|---|----|---|----|---|---|----|---|----|
| | | | | | | | | | | | | | |
| 海草 | 1 | | | | | | | | | | | | 1 |
| 日高 | 3 | | | | | | | | | | | | 3 |
| 西牟婁 | 3 | | | | | | | | | | | | 3 |
| 合計 | 7 | | | | | | | | | | | | 7 |

商工業

| 郡市 | 製造戸數 | 榨車數 | 白 | | 赤 | | 糖 | | 他 | | 榨 | | 粕 | | 製造戸數 | 男職 | 女職 | 計工 |
|-----|------|-----|--------|--------|--------|-------|-------|-------|-------|-------|-------|-------|-------|-------|------|----|----|----|
| | | | 數量 | 價額 | 數量 | 價額 | 數量 | 價額 | 數量 | 價額 | 數量 | 價額 | 數量 | 價額 | | | | |
| 郡市 | 三 | 三 | 一〇、八三三 | 六、〇三〇 | 二、七六六 | 一、三三六 | 一、〇〇〇 | 一、〇〇〇 | 一、〇〇〇 | 一、〇〇〇 | 一、〇〇〇 | 一、〇〇〇 | 一、〇〇〇 | 一、〇〇〇 | 一 | ? | ? | ? |
| 卅三年 | 三 | 三 | 一〇、八三三 | 六、〇三〇 | 二、七六六 | 一、三三六 | 一、〇〇〇 | 一、〇〇〇 | 一、〇〇〇 | 一、〇〇〇 | 一、〇〇〇 | 一、〇〇〇 | 一、〇〇〇 | 一、〇〇〇 | 一 | ? | ? | ? |
| 卅四年 | 三 | 三 | 八、八四三 | 五、五三三 | 二、五九六 | 一、三三六 | 一、〇〇〇 | 一、〇〇〇 | 一、〇〇〇 | 一、〇〇〇 | 一、〇〇〇 | 一、〇〇〇 | 一、〇〇〇 | 一、〇〇〇 | 一 | ? | ? | ? |
| 卅五年 | 三 | 三 | 七、三三三 | 四、三三三 | 二、三三三 | 一、三三六 | 一、〇〇〇 | 一、〇〇〇 | 一、〇〇〇 | 一、〇〇〇 | 一、〇〇〇 | 一、〇〇〇 | 一、〇〇〇 | 一、〇〇〇 | 一 | ? | ? | ? |
| 計 | 三 | 三 | 三三、〇〇〇 | 二〇、〇〇〇 | 一〇、〇〇〇 | 五、〇〇〇 | 五、〇〇〇 | 五、〇〇〇 | 五、〇〇〇 | 五、〇〇〇 | 五、〇〇〇 | 五、〇〇〇 | 五、〇〇〇 | 五、〇〇〇 | 三 | ? | ? | ? |

第一二八

工業物及雜類

油類及榨粕

明治三十七年

| 郡市 | 數量 | 價額 | 單價 | 數量 | 價額 | 單價 | 數量 | 價額 | 單價 | 數量 | 價額 | 單價 | 數量 | 價額 | 單價 | 製造戸數 | 男職 | 女職 | 計工 |
|-----|----|----|----|----|----|----|----|----|----|----|----|----|----|----|----|------|----|----|----|
| | | | | | | | | | | | | | | | | | | | |
| 郡市 | 三 | 三 | 三 | 三 | 三 | 三 | 三 | 三 | 三 | 三 | 三 | 三 | 三 | 三 | 三 | 三 | 三 | 三 | 三 |
| 卅三年 | 三 | 三 | 三 | 三 | 三 | 三 | 三 | 三 | 三 | 三 | 三 | 三 | 三 | 三 | 三 | 三 | 三 | 三 | 三 |
| 卅四年 | 三 | 三 | 三 | 三 | 三 | 三 | 三 | 三 | 三 | 三 | 三 | 三 | 三 | 三 | 三 | 三 | 三 | 三 | 三 |
| 卅五年 | 三 | 三 | 三 | 三 | 三 | 三 | 三 | 三 | 三 | 三 | 三 | 三 | 三 | 三 | 三 | 三 | 三 | 三 | 三 |
| 卅六年 | 三 | 三 | 三 | 三 | 三 | 三 | 三 | 三 | 三 | 三 | 三 | 三 | 三 | 三 | 三 | 三 | 三 | 三 | 三 |
| 計 | 三 | 三 | 三 | 三 | 三 | 三 | 三 | 三 | 三 | 三 | 三 | 三 | 三 | 三 | 三 | 三 | 三 | 三 | 三 |

第一二九

工業物雜類ノ一

樟腦及樟腦油

明治三十七年

| 郡市 | 數量 | 價額 | 單價 | 數量 | 價額 | 單價 | 數量 | 價額 | 單價 | 製造戸數 | 男職 | 女職 | 計工 |
|-----|----|----|----|----|----|----|----|----|----|------|----|----|----|
| | | | | | | | | | | | | | |
| 郡市 | 三 | 三 | 三 | 三 | 三 | 三 | 三 | 三 | 三 | 三 | 三 | 三 | 三 |
| 東牟 | 三 | 三 | 三 | 三 | 三 | 三 | 三 | 三 | 三 | 三 | 三 | 三 | 三 |
| 西牟 | 三 | 三 | 三 | 三 | 三 | 三 | 三 | 三 | 三 | 三 | 三 | 三 | 三 |
| 日高 | 三 | 三 | 三 | 三 | 三 | 三 | 三 | 三 | 三 | 三 | 三 | 三 | 三 |
| 合計 | 三 | 三 | 三 | 三 | 三 | 三 | 三 | 三 | 三 | 三 | 三 | 三 | 三 |
| 卅三年 | 三 | 三 | 三 | 三 | 三 | 三 | 三 | 三 | 三 | 三 | 三 | 三 | 三 |
| 卅四年 | 三 | 三 | 三 | 三 | 三 | 三 | 三 | 三 | 三 | 三 | 三 | 三 | 三 |
| 卅五年 | 三 | 三 | 三 | 三 | 三 | 三 | 三 | 三 | 三 | 三 | 三 | 三 | 三 |
| 卅六年 | 三 | 三 | 三 | 三 | 三 | 三 | 三 | 三 | 三 | 三 | 三 | 三 | 三 |
| 計 | 三 | 三 | 三 | 三 | 三 | 三 | 三 | 三 | 三 | 三 | 三 | 三 | 三 |

第一三〇

工業物雜類ノ二

蠟

明治三十七年

| 郡市 | 數量 | 價額 | 單價 | 數量 | 價額 | 單價 | 數量 | 價額 | 單價 | 製造戸數 | 男職 | 女職 | 計工 |
|-----|----|----|----|----|----|----|----|----|----|------|----|----|----|
| | | | | | | | | | | | | | |
| 郡市 | 三 | 三 | 三 | 三 | 三 | 三 | 三 | 三 | 三 | 三 | 三 | 三 | 三 |
| 和歌山 | 三 | 三 | 三 | 三 | 三 | 三 | 三 | 三 | 三 | 三 | 三 | 三 | 三 |
| 海草 | 三 | 三 | 三 | 三 | 三 | 三 | 三 | 三 | 三 | 三 | 三 | 三 | 三 |
| 那賀 | 三 | 三 | 三 | 三 | 三 | 三 | 三 | 三 | 三 | 三 | 三 | 三 | 三 |
| 有田 | 三 | 三 | 三 | 三 | 三 | 三 | 三 | 三 | 三 | 三 | 三 | 三 | 三 |
| 日高 | 三 | 三 | 三 | 三 | 三 | 三 | 三 | 三 | 三 | 三 | 三 | 三 | 三 |
| 合計 | 三 | 三 | 三 | 三 | 三 | 三 | 三 | 三 | 三 | 三 | 三 | 三 | 三 |
| 卅三年 | 三 | 三 | 三 | 三 | 三 | 三 | 三 | 三 | 三 | 三 | 三 | 三 | 三 |
| 卅四年 | 三 | 三 | 三 | 三 | 三 | 三 | 三 | 三 | 三 | 三 | 三 | 三 | 三 |
| 卅五年 | 三 | 三 | 三 | 三 | 三 | 三 | 三 | 三 | 三 | 三 | 三 | 三 | 三 |
| 卅六年 | 三 | 三 | 三 | 三 | 三 | 三 | 三 | 三 | 三 | 三 | 三 | 三 | 三 |
| 計 | 三 | 三 | 三 | 三 | 三 | 三 | 三 | 三 | 三 | 三 | 三 | 三 | 三 |

第一三一

工業物雜類ノ三

蠟燭及餐油

明治三十七年

| 郡市 | 和歌山 | 數量 | 價額 | 單價 | 數量 | 價額 | 單價 | 數量 | 價額 | 單價 | 製造戶數 | 男 | 女 | 計 | 數量 | 價額 | 單價 | 製造戶數 | 男 | 女 | 計 | |
|----|-----|----|----|----|----|----|----|----|----|----|------|---|---|---|----|----|----|------|---|---|---|---|
| | | | | | | | | | | | | | | | | | | | | | | 工 |
| 郡市 | 和歌山 | 數量 | 價額 | 單價 | 數量 | 價額 | 單價 | 數量 | 價額 | 單價 | 製造戶數 | 男 | 女 | 計 | 數量 | 價額 | 單價 | 製造戶數 | 男 | 女 | 計 | |
| 三 | 三 | 三 | 三 | 三 | 三 | 三 | 三 | 三 | 三 | 三 | 三 | 三 | 三 | 三 | 三 | 三 | 三 | 三 | 三 | 三 | 三 | |
| 十 | 十 | 十 | 十 | 十 | 十 | 十 | 十 | 十 | 十 | 十 | 十 | 十 | 十 | 十 | 十 | 十 | 十 | 十 | 十 | 十 | 十 | |
| 三 | 三 | 三 | 三 | 三 | 三 | 三 | 三 | 三 | 三 | 三 | 三 | 三 | 三 | 三 | 三 | 三 | 三 | 三 | 三 | 三 | 三 | |
| 年 | 年 | 年 | 年 | 年 | 年 | 年 | 年 | 年 | 年 | 年 | 年 | 年 | 年 | 年 | 年 | 年 | 年 | 年 | 年 | 年 | 年 | |
| 計 | 計 | 計 | 計 | 計 | 計 | 計 | 計 | 計 | 計 | 計 | 計 | 計 | 計 | 計 | 計 | 計 | 計 | 計 | 計 | 計 | 計 | |
| 西 | 日 | 有 | 伊 | 那 | 海 | 和 | 郡 | 西 | 日 | 有 | 伊 | 那 | 海 | 和 | 郡 | 西 | 日 | 有 | 伊 | 那 | 海 | 和 |
| 牟 | 牟 | 牟 | 牟 | 牟 | 牟 | 牟 | 牟 | 牟 | 牟 | 牟 | 牟 | 牟 | 牟 | 牟 | 牟 | 牟 | 牟 | 牟 | 牟 | 牟 | 牟 | 牟 |
| 隻 | 隻 | 隻 | 隻 | 隻 | 隻 | 隻 | 隻 | 隻 | 隻 | 隻 | 隻 | 隻 | 隻 | 隻 | 隻 | 隻 | 隻 | 隻 | 隻 | 隻 | 隻 | 隻 |
| 高 | 高 | 高 | 高 | 高 | 高 | 高 | 高 | 高 | 高 | 高 | 高 | 高 | 高 | 高 | 高 | 高 | 高 | 高 | 高 | 高 | 高 | 高 |
| 田 | 田 | 田 | 田 | 田 | 田 | 田 | 田 | 田 | 田 | 田 | 田 | 田 | 田 | 田 | 田 | 田 | 田 | 田 | 田 | 田 | 田 | 田 |
| 都 | 都 | 都 | 都 | 都 | 都 | 都 | 都 | 都 | 都 | 都 | 都 | 都 | 都 | 都 | 都 | 都 | 都 | 都 | 都 | 都 | 都 | 都 |
| 賀 | 賀 | 賀 | 賀 | 賀 | 賀 | 賀 | 賀 | 賀 | 賀 | 賀 | 賀 | 賀 | 賀 | 賀 | 賀 | 賀 | 賀 | 賀 | 賀 | 賀 | 賀 | 賀 |
| 草 | 草 | 草 | 草 | 草 | 草 | 草 | 草 | 草 | 草 | 草 | 草 | 草 | 草 | 草 | 草 | 草 | 草 | 草 | 草 | 草 | 草 | 草 |
| 山 | 山 | 山 | 山 | 山 | 山 | 山 | 山 | 山 | 山 | 山 | 山 | 山 | 山 | 山 | 山 | 山 | 山 | 山 | 山 | 山 | 山 | 山 |

第一三二

工業物雜類ノ四

和紙ノ上

明治三十七年

| 郡市 | 東 | 日 | 有 | 伊 | 那 | 郡 | 數量 | 價額 | 單價 | 數量 | 價額 | 單價 | 數量 | 價額 | 單價 | 製造戶數 | 男 | 女 | 計 | |
|----|---|---|---|---|---|---|----|----|----|----|----|----|----|----|----|------|---|---|---|---|
| | | | | | | | | | | | | | | | | | | | | 工 |
| 郡市 | 東 | 日 | 有 | 伊 | 那 | 郡 | 數量 | 價額 | 單價 | 數量 | 價額 | 單價 | 數量 | 價額 | 單價 | 製造戶數 | 男 | 女 | 計 | |
| 牟 | 牟 | 牟 | 牟 | 牟 | 牟 | 牟 | 牟 | 牟 | 牟 | 牟 | 牟 | 牟 | 牟 | 牟 | 牟 | 牟 | 牟 | 牟 | 牟 | 牟 |
| 隻 | 隻 | 隻 | 隻 | 隻 | 隻 | 隻 | 隻 | 隻 | 隻 | 隻 | 隻 | 隻 | 隻 | 隻 | 隻 | 隻 | 隻 | 隻 | 隻 | 隻 |
| 高 | 高 | 高 | 高 | 高 | 高 | 高 | 高 | 高 | 高 | 高 | 高 | 高 | 高 | 高 | 高 | 高 | 高 | 高 | 高 | 高 |
| 田 | 田 | 田 | 田 | 田 | 田 | 田 | 田 | 田 | 田 | 田 | 田 | 田 | 田 | 田 | 田 | 田 | 田 | 田 | 田 | 田 |
| 都 | 都 | 都 | 都 | 都 | 都 | 都 | 都 | 都 | 都 | 都 | 都 | 都 | 都 | 都 | 都 | 都 | 都 | 都 | 都 | 都 |
| 賀 | 賀 | 賀 | 賀 | 賀 | 賀 | 賀 | 賀 | 賀 | 賀 | 賀 | 賀 | 賀 | 賀 | 賀 | 賀 | 賀 | 賀 | 賀 | 賀 | 賀 |
| 草 | 草 | 草 | 草 | 草 | 草 | 草 | 草 | 草 | 草 | 草 | 草 | 草 | 草 | 草 | 草 | 草 | 草 | 草 | 草 | 草 |
| 山 | 山 | 山 | 山 | 山 | 山 | 山 | 山 | 山 | 山 | 山 | 山 | 山 | 山 | 山 | 山 | 山 | 山 | 山 | 山 | 山 |

明治三十七年

第一三三

工業物雜類ノ五

和紙ノ下

明治三十七年

| 郡市 | 和 | 歌 | 山 | 數量 | 價額 | 單價 | 數量 | 價額 | 單價 | 數量 | 價額 | 單價 | 製造戶數 | 男 | 女 | 計 |
|----|---|---|---|----|----|----|----|----|----|----|----|----|------|---|---|---|
| | | | | | | | | | | | | | | | | |
| 郡市 | 和 | 歌 | 山 | 數量 | 價額 | 單價 | 數量 | 價額 | 單價 | 數量 | 價額 | 單價 | 製造戶數 | 男 | 女 | 計 |
| 牟 | 牟 | 牟 | 牟 | 牟 | 牟 | 牟 | 牟 | 牟 | 牟 | 牟 | 牟 | 牟 | 牟 | 牟 | 牟 | 牟 |
| 隻 | 隻 | 隻 | 隻 | 隻 | 隻 | 隻 | 隻 | 隻 | 隻 | 隻 | 隻 | 隻 | 隻 | 隻 | 隻 | 隻 |
| 高 | 高 | 高 | 高 | 高 | 高 | 高 | 高 | 高 | 高 | 高 | 高 | 高 | 高 | 高 | 高 | 高 |
| 田 | 田 | 田 | 田 | 田 | 田 | 田 | 田 | 田 | 田 | 田 | 田 | 田 | 田 | 田 | 田 | 田 |
| 都 | 都 | 都 | 都 | 都 | 都 | 都 | 都 | 都 | 都 | 都 | 都 | 都 | 都 | 都 | 都 | 都 |
| 賀 | 賀 | 賀 | 賀 | 賀 | 賀 | 賀 | 賀 | 賀 | 賀 | 賀 | 賀 | 賀 | 賀 | 賀 | 賀 | 賀 |
| 草 | 草 | 草 | 草 | 草 | 草 | 草 | 草 | 草 | 草 | 草 | 草 | 草 | 草 | 草 | 草 | 草 |
| 山 | 山 | 山 | 山 | 山 | 山 | 山 | 山 | 山 | 山 | 山 | 山 | 山 | 山 | 山 | 山 | 山 |

第一三四

工業物雜類ノ六

製革

明治三十七年

| 郡市 | 凍豆腐 | | 豆 | | 腐 | | 工 | | 奈良漬 | | 長漬 | |
|-----|-------|-------|----|---|---|---|---|----|-----|----|----|---|
| | 數量 | 價額 | 戶數 | 職 | 男 | 女 | 計 | 數量 | 價額 | 單價 | 戶數 | 職 |
| 和歌山 | 1,750 | 1,750 | 1 | 1 | 1 | 1 | 1 | 1 | 1 | 1 | 1 | 1 |
| 海草 | 1,000 | 1,000 | 1 | 1 | 1 | 1 | 1 | 1 | 1 | 1 | 1 | 1 |
| 那賀 | 1,000 | 1,000 | 1 | 1 | 1 | 1 | 1 | 1 | 1 | 1 | 1 | 1 |
| 伊都 | 1,000 | 1,000 | 1 | 1 | 1 | 1 | 1 | 1 | 1 | 1 | 1 | 1 |
| 有田 | 1,000 | 1,000 | 1 | 1 | 1 | 1 | 1 | 1 | 1 | 1 | 1 | 1 |
| 日高 | 1,000 | 1,000 | 1 | 1 | 1 | 1 | 1 | 1 | 1 | 1 | 1 | 1 |
| 合計 | 1,000 | 1,000 | 1 | 1 | 1 | 1 | 1 | 1 | 1 | 1 | 1 | 1 |
| 和歌山 | 1,000 | 1,000 | 1 | 1 | 1 | 1 | 1 | 1 | 1 | 1 | 1 | 1 |
| 海草 | 1,000 | 1,000 | 1 | 1 | 1 | 1 | 1 | 1 | 1 | 1 | 1 | 1 |
| 那賀 | 1,000 | 1,000 | 1 | 1 | 1 | 1 | 1 | 1 | 1 | 1 | 1 | 1 |
| 伊都 | 1,000 | 1,000 | 1 | 1 | 1 | 1 | 1 | 1 | 1 | 1 | 1 | 1 |
| 有田 | 1,000 | 1,000 | 1 | 1 | 1 | 1 | 1 | 1 | 1 | 1 | 1 | 1 |
| 日高 | 1,000 | 1,000 | 1 | 1 | 1 | 1 | 1 | 1 | 1 | 1 | 1 | 1 |
| 東西 | 1,000 | 1,000 | 1 | 1 | 1 | 1 | 1 | 1 | 1 | 1 | 1 | 1 |
| 東牟婁 | 1,000 | 1,000 | 1 | 1 | 1 | 1 | 1 | 1 | 1 | 1 | 1 | 1 |
| 西牟婁 | 1,000 | 1,000 | 1 | 1 | 1 | 1 | 1 | 1 | 1 | 1 | 1 | 1 |
| 合計 | 1,000 | 1,000 | 1 | 1 | 1 | 1 | 1 | 1 | 1 | 1 | 1 | 1 |

第一三七 工産物雜類ノ九 凍豆腐及奈良漬 明治三十七年

商工業

九九

| 郡市 | 麥 | | 稗 | | 真田 | | 團扇 | | 瓦 | | 扇 | |
|-----|-------|-------|----|---|----|---|----|----|----|----|----|---|
| | 數量 | 價額 | 戶數 | 職 | 男 | 女 | 計 | 數量 | 價額 | 單價 | 戶數 | 職 |
| 和歌山 | 1,000 | 1,000 | 1 | 1 | 1 | 1 | 1 | 1 | 1 | 1 | 1 | 1 |
| 海草 | 1,000 | 1,000 | 1 | 1 | 1 | 1 | 1 | 1 | 1 | 1 | 1 | 1 |
| 那賀 | 1,000 | 1,000 | 1 | 1 | 1 | 1 | 1 | 1 | 1 | 1 | 1 | 1 |
| 伊都 | 1,000 | 1,000 | 1 | 1 | 1 | 1 | 1 | 1 | 1 | 1 | 1 | 1 |
| 有田 | 1,000 | 1,000 | 1 | 1 | 1 | 1 | 1 | 1 | 1 | 1 | 1 | 1 |
| 日高 | 1,000 | 1,000 | 1 | 1 | 1 | 1 | 1 | 1 | 1 | 1 | 1 | 1 |
| 合計 | 1,000 | 1,000 | 1 | 1 | 1 | 1 | 1 | 1 | 1 | 1 | 1 | 1 |
| 和歌山 | 1,000 | 1,000 | 1 | 1 | 1 | 1 | 1 | 1 | 1 | 1 | 1 | 1 |
| 海草 | 1,000 | 1,000 | 1 | 1 | 1 | 1 | 1 | 1 | 1 | 1 | 1 | 1 |
| 那賀 | 1,000 | 1,000 | 1 | 1 | 1 | 1 | 1 | 1 | 1 | 1 | 1 | 1 |
| 伊都 | 1,000 | 1,000 | 1 | 1 | 1 | 1 | 1 | 1 | 1 | 1 | 1 | 1 |
| 有田 | 1,000 | 1,000 | 1 | 1 | 1 | 1 | 1 | 1 | 1 | 1 | 1 | 1 |
| 日高 | 1,000 | 1,000 | 1 | 1 | 1 | 1 | 1 | 1 | 1 | 1 | 1 | 1 |
| 合計 | 1,000 | 1,000 | 1 | 1 | 1 | 1 | 1 | 1 | 1 | 1 | 1 | 1 |
| 和歌山 | 1,000 | 1,000 | 1 | 1 | 1 | 1 | 1 | 1 | 1 | 1 | 1 | 1 |
| 海草 | 1,000 | 1,000 | 1 | 1 | 1 | 1 | 1 | 1 | 1 | 1 | 1 | 1 |
| 那賀 | 1,000 | 1,000 | 1 | 1 | 1 | 1 | 1 | 1 | 1 | 1 | 1 | 1 |
| 伊都 | 1,000 | 1,000 | 1 | 1 | 1 | 1 | 1 | 1 | 1 | 1 | 1 | 1 |
| 有田 | 1,000 | 1,000 | 1 | 1 | 1 | 1 | 1 | 1 | 1 | 1 | 1 | 1 |
| 日高 | 1,000 | 1,000 | 1 | 1 | 1 | 1 | 1 | 1 | 1 | 1 | 1 | 1 |
| 合計 | 1,000 | 1,000 | 1 | 1 | 1 | 1 | 1 | 1 | 1 | 1 | 1 | 1 |

第一三五 工産物雜類ノ七 麥稗真山及團扇 明治三十七年

商工業

九八

| 郡市 | 合計 | 製造 | | 職 | | 計 | 製造 | 職 | | 計 |
|------|---------|--------|--------|--------|--------|--------|--------|--------|--------|--------|
| | | 數量 | 價額 | 戶數 | 男 | | | 女 | 數量 | |
| 三十二年 | 17,577 | 6,213 | 5,000 | 1,100 | 1,100 | 1,100 | 1,100 | 1,100 | 1,100 | 1,100 |
| 三十三年 | 26,000 | 11,100 | 9,000 | 2,100 | 2,100 | 2,100 | 2,100 | 2,100 | 2,100 | 2,100 |
| 三十四年 | 36,000 | 15,000 | 12,000 | 3,000 | 3,000 | 3,000 | 3,000 | 3,000 | 3,000 | 3,000 |
| 三十五年 | 45,000 | 19,000 | 15,000 | 4,000 | 4,000 | 4,000 | 4,000 | 4,000 | 4,000 | 4,000 |
| 三十六年 | 55,000 | 23,000 | 18,000 | 5,000 | 5,000 | 5,000 | 5,000 | 5,000 | 5,000 | 5,000 |
| 合計 | 175,000 | 73,313 | 58,000 | 15,313 | 15,313 | 15,313 | 15,313 | 15,313 | 15,313 | 15,313 |

第一三八

工業物雜類ノ一〇 網繩

明治三十七年

| 郡市 | 合計 | 製造 | | 職 | | 計 | 製造 | 職 | | 計 |
|------|---------|--------|--------|--------|--------|--------|--------|--------|--------|--------|
| | | 數量 | 價額 | 戶數 | 男 | | | 女 | 數量 | |
| 三十二年 | 17,577 | 6,213 | 5,000 | 1,100 | 1,100 | 1,100 | 1,100 | 1,100 | 1,100 | 1,100 |
| 三十三年 | 26,000 | 11,100 | 9,000 | 2,100 | 2,100 | 2,100 | 2,100 | 2,100 | 2,100 | 2,100 |
| 三十四年 | 36,000 | 15,000 | 12,000 | 3,000 | 3,000 | 3,000 | 3,000 | 3,000 | 3,000 | 3,000 |
| 三十五年 | 45,000 | 19,000 | 15,000 | 4,000 | 4,000 | 4,000 | 4,000 | 4,000 | 4,000 | 4,000 |
| 三十六年 | 55,000 | 23,000 | 18,000 | 5,000 | 5,000 | 5,000 | 5,000 | 5,000 | 5,000 | 5,000 |
| 合計 | 175,000 | 73,313 | 58,000 | 15,313 | 15,313 | 15,313 | 15,313 | 15,313 | 15,313 | 15,313 |

第一三九

工業物雜類ノ一一 建具類

明治三十七年

| 郡市 | 合計 | 製造 | | 職 | | 計 | 製造 | 職 | | 計 |
|------|---------|--------|--------|--------|--------|--------|--------|--------|--------|--------|
| | | 數量 | 價額 | 戶數 | 男 | | | 女 | 數量 | |
| 三十二年 | 17,577 | 6,213 | 5,000 | 1,100 | 1,100 | 1,100 | 1,100 | 1,100 | 1,100 | 1,100 |
| 三十三年 | 26,000 | 11,100 | 9,000 | 2,100 | 2,100 | 2,100 | 2,100 | 2,100 | 2,100 | 2,100 |
| 三十四年 | 36,000 | 15,000 | 12,000 | 3,000 | 3,000 | 3,000 | 3,000 | 3,000 | 3,000 | 3,000 |
| 三十五年 | 45,000 | 19,000 | 15,000 | 4,000 | 4,000 | 4,000 | 4,000 | 4,000 | 4,000 | 4,000 |
| 三十六年 | 55,000 | 23,000 | 18,000 | 5,000 | 5,000 | 5,000 | 5,000 | 5,000 | 5,000 | 5,000 |
| 合計 | 175,000 | 73,313 | 58,000 | 15,313 | 15,313 | 15,313 | 15,313 | 15,313 | 15,313 | 15,313 |

第一四〇

工業物雜類ノ一二 酒類

明治三十七年

| 郡市 | 合計 | 製造 | | 職 | | 計 | 製造 | 職 | | 計 |
|------|---------|--------|--------|--------|--------|--------|--------|--------|--------|--------|
| | | 數量 | 價額 | 戶數 | 男 | | | 女 | 數量 | |
| 三十二年 | 17,577 | 6,213 | 5,000 | 1,100 | 1,100 | 1,100 | 1,100 | 1,100 | 1,100 | 1,100 |
| 三十三年 | 26,000 | 11,100 | 9,000 | 2,100 | 2,100 | 2,100 | 2,100 | 2,100 | 2,100 | 2,100 |
| 三十四年 | 36,000 | 15,000 | 12,000 | 3,000 | 3,000 | 3,000 | 3,000 | 3,000 | 3,000 | 3,000 |
| 三十五年 | 45,000 | 19,000 | 15,000 | 4,000 | 4,000 | 4,000 | 4,000 | 4,000 | 4,000 | 4,000 |
| 三十六年 | 55,000 | 23,000 | 18,000 | 5,000 | 5,000 | 5,000 | 5,000 | 5,000 | 5,000 | 5,000 |
| 合計 | 175,000 | 73,313 | 58,000 | 15,313 | 15,313 | 15,313 | 15,313 | 15,313 | 15,313 | 15,313 |

第一四一

工產物雜類ノ二三

醬油及酢

明治三十七年

| 郡市 | 製造 | | 職 | | 計 | 數量 | 價額 | 單價 | 製造 | 職 | | 計 |
|-----|--------|-------|-------|-------|-------|--------|-------|--------|-------|-------|-------|-------|
| | 戶數 | 男 | 女 | 男 | | | | | | 女 | 戶數 | |
| 和歌山 | 10,000 | 1,000 | 1,000 | 1,000 | 1,000 | 10,000 | 1,000 | 10,000 | 1,000 | 1,000 | 1,000 | 1,000 |
| 海草 | 10,000 | 1,000 | 1,000 | 1,000 | 1,000 | 10,000 | 1,000 | 10,000 | 1,000 | 1,000 | 1,000 | 1,000 |
| 那賀 | 10,000 | 1,000 | 1,000 | 1,000 | 1,000 | 10,000 | 1,000 | 10,000 | 1,000 | 1,000 | 1,000 | 1,000 |
| 伊都 | 10,000 | 1,000 | 1,000 | 1,000 | 1,000 | 10,000 | 1,000 | 10,000 | 1,000 | 1,000 | 1,000 | 1,000 |
| 有田 | 10,000 | 1,000 | 1,000 | 1,000 | 1,000 | 10,000 | 1,000 | 10,000 | 1,000 | 1,000 | 1,000 | 1,000 |
| 日高 | 10,000 | 1,000 | 1,000 | 1,000 | 1,000 | 10,000 | 1,000 | 10,000 | 1,000 | 1,000 | 1,000 | 1,000 |
| 西牟婁 | 10,000 | 1,000 | 1,000 | 1,000 | 1,000 | 10,000 | 1,000 | 10,000 | 1,000 | 1,000 | 1,000 | 1,000 |
| 東牟婁 | 10,000 | 1,000 | 1,000 | 1,000 | 1,000 | 10,000 | 1,000 | 10,000 | 1,000 | 1,000 | 1,000 | 1,000 |
| 合計 | 70,000 | 7,000 | 7,000 | 7,000 | 7,000 | 70,000 | 7,000 | 70,000 | 7,000 | 7,000 | 7,000 | 7,000 |

第一四二

工產物雜類ノ一四

船舶

明治三十七年

| 郡市 | 日本形帆船 | | 漁船 | | 小廻船其他 | | 製造 | 職 | | 計 |
|-----|-------|-----|----|-----|-------|-----|----|----|----|----|
| | 數量 | 價額 | 數量 | 價額 | 數量 | 價額 | | 戶數 | 男 | |
| 和歌山 | 10 | 100 | 10 | 100 | 10 | 100 | 10 | 10 | 10 | 10 |
| 海草 | 10 | 100 | 10 | 100 | 10 | 100 | 10 | 10 | 10 | 10 |
| 那賀 | 10 | 100 | 10 | 100 | 10 | 100 | 10 | 10 | 10 | 10 |
| 伊都 | 10 | 100 | 10 | 100 | 10 | 100 | 10 | 10 | 10 | 10 |
| 有田 | 10 | 100 | 10 | 100 | 10 | 100 | 10 | 10 | 10 | 10 |
| 合計 | 50 | 500 | 50 | 500 | 50 | 500 | 50 | 50 | 50 | 50 |

第一四三

工產物雜類ノ一五

車輛

明治三十七年

| 郡市 | 荷車 | | 牛馬用荷車 | | 保姆車 | | 製造 | 職 | | 計 |
|-----|----|-----|-------|-----|-----|-----|----|----|----|----|
| | 數量 | 價額 | 數量 | 價額 | 數量 | 價額 | | 戶數 | 男 | |
| 和歌山 | 10 | 100 | 10 | 100 | 10 | 100 | 10 | 10 | 10 | 10 |
| 海草 | 10 | 100 | 10 | 100 | 10 | 100 | 10 | 10 | 10 | 10 |
| 那賀 | 10 | 100 | 10 | 100 | 10 | 100 | 10 | 10 | 10 | 10 |
| 伊都 | 10 | 100 | 10 | 100 | 10 | 100 | 10 | 10 | 10 | 10 |
| 有田 | 10 | 100 | 10 | 100 | 10 | 100 | 10 | 10 | 10 | 10 |
| 日高 | 10 | 100 | 10 | 100 | 10 | 100 | 10 | 10 | 10 | 10 |
| 西牟婁 | 10 | 100 | 10 | 100 | 10 | 100 | 10 | 10 | 10 | 10 |
| 東牟婁 | 10 | 100 | 10 | 100 | 10 | 100 | 10 | 10 | 10 | 10 |
| 合計 | 70 | 700 | 70 | 700 | 70 | 700 | 70 | 70 | 70 | 70 |

第一四四

工產物雜類ノ一六

粉類

明治三十七年

| 郡市 | 小麥 | | 蕎麥 | | 製造 | | 製造 | 職 | | 計 |
|-----|----|-----|----|-----|----|-----|----|----|----|----|
| | 數量 | 價額 | 數量 | 價額 | 戶數 | 男 | | 女 | | |
| 和歌山 | 10 | 100 | 10 | 100 | 10 | 100 | 10 | 10 | 10 | 10 |
| 海草 | 10 | 100 | 10 | 100 | 10 | 100 | 10 | 10 | 10 | 10 |
| 那賀 | 10 | 100 | 10 | 100 | 10 | 100 | 10 | 10 | 10 | 10 |
| 合計 | 30 | 300 | 30 | 300 | 30 | 300 | 30 | 30 | 30 | 30 |

| 郡市 | 數量 | 價額 | 單價 | 製造戶數 | 職 | | 數量 | 價額 | 單價 | 製造戶數 | 職 | |
|-----|-------|-------|-------|------|---|---|-------|-------|-------|------|---|---|
| | | | | | 男 | 女 | | | | | 男 | 女 |
| 郡市 | 數量 | 價額 | 單價 | 製造戶數 | 男 | 女 | 數量 | 價額 | 單價 | 製造戶數 | 男 | 女 |
| 日高 | 八、〇〇〇 | 一、〇〇〇 | 〇.一二五 | 一 | | | 一、〇〇〇 | 一、〇〇〇 | 一.〇〇〇 | 一 | | |
| 東牟婁 | 一、五〇〇 | 一、〇〇〇 | 〇.六六六 | 一 | | | 一、〇〇〇 | 一、〇〇〇 | 一.〇〇〇 | 一 | | |
| 合計 | 九、五〇〇 | 二、〇〇〇 | 〇.二一〇 | 二 | | | 二、〇〇〇 | 二、〇〇〇 | 一.〇〇〇 | 二 | | |
| 廿五年 | 六、〇〇〇 | 一、〇〇〇 | 〇.一六六 | 一 | | | 一、〇〇〇 | 一、〇〇〇 | 一.〇〇〇 | 一 | | |
| 廿六年 | 三、五〇〇 | 一、〇〇〇 | 〇.二八五 | 一 | | | 一、〇〇〇 | 一、〇〇〇 | 一.〇〇〇 | 一 | | |

第一四九

工產物雜類ノ二二

靴類

明治三十七年

| 郡市 | 數量 | 價額 | 單價 | 製造戶數 | 職 | | 數量 | 價額 | 單價 | 製造戶數 | 職 | |
|-----|-------|-------|-------|------|---|---|-------|-------|-------|------|---|---|
| | | | | | 男 | 女 | | | | | 男 | 女 |
| 郡市 | 數量 | 價額 | 單價 | 製造戶數 | 男 | 女 | 數量 | 價額 | 單價 | 製造戶數 | 男 | 女 |
| 和歌山 | 一、二〇〇 | 一、〇〇〇 | 〇.八三三 | 一 | | | 一、〇〇〇 | 一、〇〇〇 | 一.〇〇〇 | 一 | | |
| 海草 | 一、〇〇〇 | 一、〇〇〇 | 一.〇〇〇 | 一 | | | 一、〇〇〇 | 一、〇〇〇 | 一.〇〇〇 | 一 | | |
| 伊賀 | 一、〇〇〇 | 一、〇〇〇 | 一.〇〇〇 | 一 | | | 一、〇〇〇 | 一、〇〇〇 | 一.〇〇〇 | 一 | | |
| 合計 | 三、二〇〇 | 三、〇〇〇 | 〇.九三八 | 三 | | | 三、〇〇〇 | 三、〇〇〇 | 一.〇〇〇 | 三 | | |
| 廿五年 | 一、〇〇〇 | 一、〇〇〇 | 一.〇〇〇 | 一 | | | 一、〇〇〇 | 一、〇〇〇 | 一.〇〇〇 | 一 | | |
| 廿六年 | 二、二〇〇 | 二、〇〇〇 | 〇.九〇九 | 二 | | | 二、〇〇〇 | 二、〇〇〇 | 一.〇〇〇 | 二 | | |

第一五〇

工產物雜類ノ二二

鑄物及刻煙草

明治三十七年

| 郡市 | 數量 | 價額 | 單價 | 製造戶數 | 職 | | 數量 | 價額 | 單價 | 製造戶數 | 職 | |
|-----|-------|-------|-------|------|---|---|-------|-------|-------|------|---|---|
| | | | | | 男 | 女 | | | | | 男 | 女 |
| 郡市 | 數量 | 價額 | 單價 | 製造戶數 | 男 | 女 | 數量 | 價額 | 單價 | 製造戶數 | 男 | 女 |
| 和歌山 | 一、〇〇〇 | 一、〇〇〇 | 一.〇〇〇 | 一 | | | 一、〇〇〇 | 一、〇〇〇 | 一.〇〇〇 | 一 | | |
| 伊賀 | 一、〇〇〇 | 一、〇〇〇 | 一.〇〇〇 | 一 | | | 一、〇〇〇 | 一、〇〇〇 | 一.〇〇〇 | 一 | | |
| 合計 | 二、〇〇〇 | 二、〇〇〇 | 一.〇〇〇 | 二 | | | 二、〇〇〇 | 二、〇〇〇 | 一.〇〇〇 | 二 | | |
| 廿五年 | 一、〇〇〇 | 一、〇〇〇 | 一.〇〇〇 | 一 | | | 一、〇〇〇 | 一、〇〇〇 | 一.〇〇〇 | 一 | | |
| 廿六年 | 一、〇〇〇 | 一、〇〇〇 | 一.〇〇〇 | 一 | | | 一、〇〇〇 | 一、〇〇〇 | 一.〇〇〇 | 一 | | |

第一五一

工產物雜類ノ二三

棕櫚晒葉及石灰

明治三十七年

| 郡市 | 數量 | 價額 | 單價 | 製造戶數 | 職 | | 數量 | 價額 | 單價 | 製造戶數 | 職 | |
|------|-------|-------|-------|------|---|---|-------|-------|-------|------|---|---|
| | | | | | 男 | 女 | | | | | 男 | 女 |
| 郡市 | 數量 | 價額 | 單價 | 製造戶數 | 男 | 女 | 數量 | 價額 | 單價 | 製造戶數 | 男 | 女 |
| 那賀 | 一、〇〇〇 | 一、〇〇〇 | 一.〇〇〇 | 一 | | | 一、〇〇〇 | 一、〇〇〇 | 一.〇〇〇 | 一 | | |
| 伊賀 | 一、〇〇〇 | 一、〇〇〇 | 一.〇〇〇 | 一 | | | 一、〇〇〇 | 一、〇〇〇 | 一.〇〇〇 | 一 | | |
| 日高 | 一、〇〇〇 | 一、〇〇〇 | 一.〇〇〇 | 一 | | | 一、〇〇〇 | 一、〇〇〇 | 一.〇〇〇 | 一 | | |
| 東西牟婁 | 一、〇〇〇 | 一、〇〇〇 | 一.〇〇〇 | 一 | | | 一、〇〇〇 | 一、〇〇〇 | 一.〇〇〇 | 一 | | |
| 合計 | 五、〇〇〇 | 五、〇〇〇 | 一.〇〇〇 | 五 | | | 五、〇〇〇 | 五、〇〇〇 | 一.〇〇〇 | 五 | | |
| 廿五年 | 一、〇〇〇 | 一、〇〇〇 | 一.〇〇〇 | 一 | | | 一、〇〇〇 | 一、〇〇〇 | 一.〇〇〇 | 一 | | |
| 廿六年 | 四、〇〇〇 | 四、〇〇〇 | 一.〇〇〇 | 四 | | | 四、〇〇〇 | 四、〇〇〇 | 一.〇〇〇 | 四 | | |

第一五二

工產物雜類ノ二四

貝卸

明治三十七年

| 郡市 | 數量 | 價額 | 單價 | 製造戶數 | 職 | | 數量 | 價額 | 單價 | 製造戶數 | 職 | |
|-----|-------|-------|-------|------|---|---|-------|-------|-------|------|---|---|
| | | | | | 男 | 女 | | | | | 男 | 女 |
| 郡市 | 數量 | 價額 | 單價 | 製造戶數 | 男 | 女 | 數量 | 價額 | 單價 | 製造戶數 | 男 | 女 |
| 海草 | 一、〇〇〇 | 一、〇〇〇 | 一.〇〇〇 | 一 | | | 一、〇〇〇 | 一、〇〇〇 | 一.〇〇〇 | 一 | | |
| 合計 | 一、〇〇〇 | 一、〇〇〇 | 一.〇〇〇 | 一 | | | 一、〇〇〇 | 一、〇〇〇 | 一.〇〇〇 | 一 | | |
| 廿五年 | 一、〇〇〇 | 一、〇〇〇 | 一.〇〇〇 | 一 | | | 一、〇〇〇 | 一、〇〇〇 | 一.〇〇〇 | 一 | | |
| 廿六年 | 一、〇〇〇 | 一、〇〇〇 | 一.〇〇〇 | 一 | | | 一、〇〇〇 | 一、〇〇〇 | 一.〇〇〇 | 一 | | |

| 郡市 | 數 | 量 | 價 | 額 | 單 | 價 | 製造戶數 | 職 | | 計 |
|------|---|------|---|------|---|------|------|----|----|----|
| | | | | | | | | 男 | 女 | |
| 郡市 | 數 | 量 | 價 | 額 | 單 | 價 | 製造戶數 | 男 | 女 | 計 |
| 計 | | | | | | | | | | |
| 三十五年 | | 二,四六 | | 四,七三 | | 一,七五 | | 一五 | 一六 | 三一 |
| 三十六年 | | 二,五三 | | 五,一〇 | | 二,〇〇 | | 一六 | 一七 | 三三 |
| 計 | | 二,五〇 | | 四,九一 | | 一,八七 | | 三一 | 三三 | 六四 |

第一六〇

工產物雜類ノ三二

青、黃銅器

明治三十七年

| 郡市 | 數 | 量 | 價 | 額 | 單 | 價 | 製造戶數 | 職 | | 計 |
|------|---|-------|---|------|---|------|------|---|---|---|
| | | | | | | | | 男 | 女 | |
| 郡市 | 數 | 量 | 價 | 額 | 單 | 價 | 製造戶數 | 男 | 女 | 計 |
| 計 | | | | | | | | | | |
| 三十五年 | | 一,〇〇〇 | | 一,一七 | | 一,一七 | | 一 | 一 | 二 |
| 三十六年 | | 一,〇〇〇 | | 一,一七 | | 一,一七 | | 一 | 一 | 二 |
| 計 | | 一,〇〇〇 | | 一,一七 | | 一,一七 | | 二 | 二 | 四 |

第一六一

工產物雜類ノ三三

燐寸

明治三十七年

| 郡市 | 數 | 量 | 價 | 額 | 單 | 價 | 製造戶數 | 職 | | 計 |
|------|---|-------|---|------|---|------|------|---|---|---|
| | | | | | | | | 男 | 女 | |
| 郡市 | 數 | 量 | 價 | 額 | 單 | 價 | 製造戶數 | 男 | 女 | 計 |
| 計 | | | | | | | | | | |
| 三十五年 | | 一,〇〇〇 | | 一,一七 | | 一,一七 | | 一 | 一 | 二 |
| 三十六年 | | 一,〇〇〇 | | 一,一七 | | 一,一七 | | 一 | 一 | 二 |
| 計 | | 一,〇〇〇 | | 一,一七 | | 一,一七 | | 二 | 二 | 四 |

第一六二

工產物雜類ノ三四

簾類

明治三十七年

| 郡市 | 數 | 量 | 價 | 額 | 單 | 價 | 製造戶數 | 職 | | 計 |
|------|---|-------|---|------|---|------|------|---|---|---|
| | | | | | | | | 男 | 女 | |
| 郡市 | 數 | 量 | 價 | 額 | 單 | 價 | 製造戶數 | 男 | 女 | 計 |
| 計 | | | | | | | | | | |
| 三十五年 | | 一,〇〇〇 | | 一,一七 | | 一,一七 | | 一 | 一 | 二 |
| 三十六年 | | 一,〇〇〇 | | 一,一七 | | 一,一七 | | 一 | 一 | 二 |
| 計 | | 一,〇〇〇 | | 一,一七 | | 一,一七 | | 二 | 二 | 四 |

第一六三

工產物雜類ノ三四

支那靴

明治三十七年

| 郡市 | 數 | 量 | 價 | 額 | 單 | 價 | 製造戶數 | 職 | | 計 |
|------|---|-------|---|------|---|------|------|---|---|---|
| | | | | | | | | 男 | 女 | |
| 郡市 | 數 | 量 | 價 | 額 | 單 | 價 | 製造戶數 | 男 | 女 | 計 |
| 計 | | | | | | | | | | |
| 三十五年 | | 一,〇〇〇 | | 一,一七 | | 一,一七 | | 一 | 一 | 二 |
| 三十六年 | | 一,〇〇〇 | | 一,一七 | | 一,一七 | | 一 | 一 | 二 |
| 計 | | 一,〇〇〇 | | 一,一七 | | 一,一七 | | 二 | 二 | 四 |

第一六四

工產物雜類ノ三五

麥稈帽子

明治三十七年

| 郡市 | 數 | 量 | 價 | 額 | 單 | 價 | 製造戶數 | 職 | | 計 |
|------|---|-------|---|------|---|------|------|---|---|---|
| | | | | | | | | 男 | 女 | |
| 郡市 | 數 | 量 | 價 | 額 | 單 | 價 | 製造戶數 | 男 | 女 | 計 |
| 計 | | | | | | | | | | |
| 三十五年 | | 一,〇〇〇 | | 一,一七 | | 一,一七 | | 一 | 一 | 二 |
| 三十六年 | | 一,〇〇〇 | | 一,一七 | | 一,一七 | | 一 | 一 | 二 |
| 計 | | 一,〇〇〇 | | 一,一七 | | 一,一七 | | 二 | 二 | 四 |

第一六五

工產物雜類ノ三六

護謨製品

明治三十七年

| 郡市 | 數 | 量 | 價 | 額 | 單 | 價 | 製造戶數 | 職 | | 計 |
|------|---|-------|---|------|---|------|------|---|---|---|
| | | | | | | | | 男 | 女 | |
| 郡市 | 數 | 量 | 價 | 額 | 單 | 價 | 製造戶數 | 男 | 女 | 計 |
| 計 | | | | | | | | | | |
| 三十五年 | | 一,〇〇〇 | | 一,一七 | | 一,一七 | | 一 | 一 | 二 |
| 三十六年 | | 一,〇〇〇 | | 一,一七 | | 一,一七 | | 一 | 一 | 二 |
| 計 | | 一,〇〇〇 | | 一,一七 | | 一,一七 | | 二 | 二 | 四 |

第一六六

工業物雜類ノ三七

乾麵類

明治三十七年

| 郡市 | 數量 | 價額 | 單價 | 製造戶數 | 職別 | 計 |
|------|-------|-------|-------|------|----|---|
| 和歌山 | 一、八〇〇 | 四、四〇〇 | 二、四〇〇 | 二 | 男 | 一 |
| 三十五年 | 一、五〇〇 | 三、〇〇〇 | 二、〇〇〇 | 二 | 女 | 一 |
| 三十六年 | 一、六〇〇 | 三、六〇〇 | 二、二五〇 | 二 | 計 | 二 |

第一六七

工業物雜類ノ三八

工業機械

明治三十七年

| 郡市 | 數量 | 價額 | 單價 | 製造戶數 | 職別 | 計 |
|------|----|-------|-------|------|----|---|
| 和歌山 | 三 | 六、〇〇〇 | 二、〇〇〇 | 二 | 男 | 一 |
| 三十六年 | 二 | 五、〇〇〇 | 二、五〇〇 | 二 | 女 | 一 |
| 三十五年 | 一 | 一、〇〇〇 | 一、〇〇〇 | 一 | 計 | 二 |

第一六八

綿糸紡績ノ一

明治三十七年

| 紡績所名 | 拂込資本 | 一日平均運轉鐘數 | 管糸出來高 | 平均使用馬力 | 營業日數 |
|-----------|-----------|----------|-------|--------|------|
| 和歌山紡績株式會社 | 六〇〇,〇〇〇 | 七、三六六 | 二、五八六 | 二、七五 | 一〇 |
| 全分工場 | 一、〇〇〇,〇〇〇 | 九、九五一 | 三、〇〇九 | 三、〇〇 | 一〇 |
| 和歌山織布株式會社 | 三〇〇,〇〇〇 | 三、一三一 | 一、〇〇七 | 二、〇〇 | 一〇 |
| 合計 | 一,〇〇〇,〇〇〇 | 一〇,二六六 | 六、六〇二 | 七、七五 | 三〇 |

第一六九

綿糸紡績ノ二

明治三十七年

| 紡績所名 | 石炭消費高 | 職工賃錢 | 首要製糸番數 | 蒸氣 | 水力 | 營業日數 |
|-----------|-------|-------|--------|------|----|------|
| 和歌山紡績株式會社 | 三、〇〇〇 | 二、五八六 | 二、五八六 | 二、七五 | 一 | 一〇 |
| 全分工場 | 三、〇〇〇 | 三、〇〇九 | 三、〇〇九 | 三、〇〇 | 一 | 一〇 |
| 和歌山織布株式會社 | 一、〇〇〇 | 一、〇〇七 | 一、〇〇七 | 二、〇〇 | 一 | 一〇 |
| 合計 | 七、〇〇〇 | 六、六〇二 | 六、六〇二 | 七、七五 | 二 | 三〇 |

第一七〇

絹糸紡績

明治三十七年

| 紡績所名 | 運轉日數 | 平均一日ノ就業時間 | 絹糸出來高 | 原料消費高 | 落綿糸屑 | 石炭消費高 | 職工 |
|-----------|-------|-----------|-------|-------|-------|-------|-------|
| 和歌山紡績株式會社 | 一、〇〇〇 | 一、〇〇〇 | 一、〇〇〇 | 一、〇〇〇 | 一、〇〇〇 | 一、〇〇〇 | 一、〇〇〇 |
| 全分工場 | 一、〇〇〇 | 一、〇〇〇 | 一、〇〇〇 | 一、〇〇〇 | 一、〇〇〇 | 一、〇〇〇 | 一、〇〇〇 |
| 和歌山織布株式會社 | 一、〇〇〇 | 一、〇〇〇 | 一、〇〇〇 | 一、〇〇〇 | 一、〇〇〇 | 一、〇〇〇 | 一、〇〇〇 |
| 合計 | 三、〇〇〇 | 三、〇〇〇 | 三、〇〇〇 | 三、〇〇〇 | 三、〇〇〇 | 三、〇〇〇 | 三、〇〇〇 |

第一七一

銀行ノ一

株式

明治三十七年

| 名稱 | 營業種別 | 位置 | 創業年月 | 資本額 | 拂込額 | 積立金 | 最近利益配當 | 支店數 |
|---------|-------------------|-----------|----------|-----------|-----------|-----------|--------|-----|
| 和歌山銀行 | 農工業ノ改良發達ノ爲メ資金ヲ貸與ス | 和歌山市北江町 | 明治三十二年二月 | 一、〇〇〇,〇〇〇 | 一、〇〇〇,〇〇〇 | 一、〇〇〇,〇〇〇 | 一、〇〇〇 | 一 |
| 四十三銀行 | 普通銀行業 | 全 十一番丁 | 十一年十月 | 一、〇〇〇,〇〇〇 | 一、〇〇〇,〇〇〇 | 一、〇〇〇,〇〇〇 | 一、〇〇〇 | 一 |
| 和歌山銀行 | 貯蓄銀行業 | 全 本町一丁目 | 二十八年三月 | 一〇〇,〇〇〇 | 一〇〇,〇〇〇 | 一〇〇,〇〇〇 | 一〇〇 | 一 |
| 紀陽貯蓄銀行 | 貯蓄銀行業 | 全 米屋町 | 二十八年五月 | 一〇〇,〇〇〇 | 一〇〇,〇〇〇 | 一〇〇,〇〇〇 | 一〇〇 | 一 |
| 和歌山倉庫會社 | 倉庫銀行業及普通銀行業 | 全 十二番丁 | 二十六年六月 | 一〇〇,〇〇〇 | 一〇〇,〇〇〇 | 一〇〇,〇〇〇 | 一〇〇 | 一 |
| 野上興業銀行 | 貯蓄兼銀行業 | 全 那賀郡東野上村 | 三十年四月 | 一〇〇,〇〇〇 | 一〇〇,〇〇〇 | 一〇〇,〇〇〇 | 一〇〇 | 一 |
| 那賀銀行 | 全 | 全 那賀郡東野上村 | 三十年四月 | 一〇〇,〇〇〇 | 一〇〇,〇〇〇 | 一〇〇,〇〇〇 | 一〇〇 | 一 |
| 丸柄銀行 | 普通銀行業 | 全 丸柄村 | 二十九年十月 | 一〇〇,〇〇〇 | 一〇〇,〇〇〇 | 一〇〇,〇〇〇 | 一〇〇 | 一 |
| 橋本銀行 | 普通銀行業 | 全 伊都郡橋本町 | 二十九年五月 | 一〇〇,〇〇〇 | 一〇〇,〇〇〇 | 一〇〇,〇〇〇 | 一〇〇 | 一 |

| 名 | 稱 | 營業種別 | 位 | 置 | 創業年月 | 資 | 本 | 額 | 拂込 | 積立 | 最近 | 支店 |
|------|----|-------|---|---------|----------|---|---------|---------|---------|---------|---------|----|
| | | | | | | 資 | 本 | 額 | 拂込 | 積立 | 最近 | 支店 |
| | | | | | | 資 | 本 | 額 | 拂込 | 積立 | 最近 | 支店 |
| 伊都 | 銀行 | 全 | 全 | 妙寺村 | 明治二十九年四月 | 資 | 100,000 | 100,000 | 100,000 | 100,000 | 100,000 | 1 |
| 日高 | 銀行 | 貯蓄兼營業 | 全 | 日高郡御坊町 | 三十三年四月 | 資 | 100,000 | 100,000 | 100,000 | 100,000 | 100,000 | 1 |
| 湖岬 | 銀行 | 普通銀行業 | 全 | 西牟婁郡湖岬村 | 二十二年八月 | 資 | 100,000 | 100,000 | 100,000 | 100,000 | 100,000 | 1 |
| 熊野共同 | 銀行 | 貯蓄兼營業 | 全 | 串本町 | 二十三年四月 | 資 | 100,000 | 100,000 | 100,000 | 100,000 | 100,000 | 1 |
| 鼎立 | 銀行 | 普通銀行業 | 全 | 全 | 二十五年十一月 | 資 | 100,000 | 100,000 | 100,000 | 100,000 | 100,000 | 1 |
| 申本 | 銀行 | 全 | 全 | 有田村 | 二十八年一月 | 資 | 100,000 | 100,000 | 100,000 | 100,000 | 100,000 | 1 |
| 保並 | 銀行 | 全 | 全 | 有田村 | 三十一年一月 | 資 | 100,000 | 100,000 | 100,000 | 100,000 | 100,000 | 1 |
| 田並 | 銀行 | 全 | 全 | 田並村 | 二十六年五月 | 資 | 100,000 | 100,000 | 100,000 | 100,000 | 100,000 | 1 |
| 丙申 | 銀行 | 全 | 全 | 江佐村 | 三十年二月 | 資 | 100,000 | 100,000 | 100,000 | 100,000 | 100,000 | 1 |
| 日置 | 銀行 | 全 | 全 | 日置村 | 三十二年五月 | 資 | 100,000 | 100,000 | 100,000 | 100,000 | 100,000 | 1 |
| 田邊 | 銀行 | 貯蓄兼營業 | 全 | 田邊町 | 三十四年三月 | 資 | 100,000 | 100,000 | 100,000 | 100,000 | 100,000 | 1 |
| 周參見 | 銀行 | 普通銀行業 | 全 | 周參見村 | 三十一年二月 | 資 | 100,000 | 100,000 | 100,000 | 100,000 | 100,000 | 1 |
| 新宮 | 銀行 | 貯蓄兼營業 | 全 | 東牟婁郡新宮町 | 二十九年九月 | 資 | 100,000 | 100,000 | 100,000 | 100,000 | 100,000 | 1 |
| 那賀 | 銀行 | 普通銀行業 | 全 | 那賀村 | 三十年七月 | 資 | 100,000 | 100,000 | 100,000 | 100,000 | 100,000 | 1 |
| 熊野 | 銀行 | 全 | 全 | 勝浦村 | 三十年五月 | 資 | 100,000 | 100,000 | 100,000 | 100,000 | 100,000 | 1 |
| 色川 | 銀行 | 全 | 全 | 色川村 | 三十二年二月 | 資 | 100,000 | 100,000 | 100,000 | 100,000 | 100,000 | 1 |
| 高芝 | 銀行 | 全 | 全 | 下里村 | 三十三年三月 | 資 | 100,000 | 100,000 | 100,000 | 100,000 | 100,000 | 1 |
| 古座 | 銀行 | 全 | 全 | 古座町 | 三十一年五月 | 資 | 100,000 | 100,000 | 100,000 | 100,000 | 100,000 | 1 |
| 大島 | 銀行 | 全 | 全 | 大島村 | 二十九年十一月 | 資 | 100,000 | 100,000 | 100,000 | 100,000 | 100,000 | 1 |
| 木場 | 銀行 | 全 | 全 | 高池町 | 二十六年五月 | 資 | 100,000 | 100,000 | 100,000 | 100,000 | 100,000 | 1 |
| 木ノ國 | 銀行 | 全 | 全 | 全 | 二十九年五月 | 資 | 100,000 | 100,000 | 100,000 | 100,000 | 100,000 | 1 |
| 紀陽 | 銀行 | 全 | 全 | 明神村 | 三十二年十一月 | 資 | 100,000 | 100,000 | 100,000 | 100,000 | 100,000 | 1 |
| 牟重 | 銀行 | 全 | 全 | 三尾川村 | 三十四年三月 | 資 | 100,000 | 100,000 | 100,000 | 100,000 | 100,000 | 1 |

第一七二

銀行ノ二

合資

明治三十七年

| 名 | 稱 | 營業種別 | 位 | 置 | 創業年月 | 資 | 本 | 額 | 拂込 | 積立 | 最近 | 支店 |
|----|----|-------|---|---------|----------|---|---------|---------|---------|---------|---------|----|
| | | | | | | 資 | 本 | 額 | 拂込 | 積立 | 最近 | 支店 |
| | | | | | | 資 | 本 | 額 | 拂込 | 積立 | 最近 | 支店 |
| 山崎 | 銀行 | 普通銀行業 | 全 | 和歌山市三木町 | 明治十七年十一月 | 資 | 100,000 | 100,000 | 100,000 | 100,000 | 100,000 | 1 |
| 出雲 | 銀行 | 全 | 全 | 西牟婁郡湖岬村 | 三十一年二月 | 資 | 100,000 | 100,000 | 100,000 | 100,000 | 100,000 | 1 |
| 農商 | 銀行 | 全 | 全 | 田並村 | 三十一年八月 | 資 | 100,000 | 100,000 | 100,000 | 100,000 | 100,000 | 1 |

第一七三

銀行ノ三

個人

明治三十七年

| 名 | 稱 | 營業種別 | 位 | 置 | 創業年月 | 資 | 本 | 額 | 拂込 | 積立 | 最近 | 支店 |
|------|----|-------|---|---------|----------|---|---------|---------|---------|---------|---------|----|
| | | | | | | 資 | 本 | 額 | 拂込 | 積立 | 最近 | 支店 |
| | | | | | | 資 | 本 | 額 | 拂込 | 積立 | 最近 | 支店 |
| 新宮尾崎 | 銀行 | 普通銀行業 | 全 | 東牟婁郡新宮町 | 明治三十一年七月 | 資 | 100,000 | 100,000 | 100,000 | 100,000 | 100,000 | 1 |
| 中谷 | 銀行 | 全 | 全 | 那賀村 | 三十三年二月 | 資 | 100,000 | 100,000 | 100,000 | 100,000 | 100,000 | 1 |
| 三隅 | 銀行 | 全 | 全 | 全 | 三十三年二月 | 資 | 100,000 | 100,000 | 100,000 | 100,000 | 100,000 | 1 |

第一七四

金利ノ一年利

明治三十七年

和歌山市

(本表ハ各郡市役所所在地ノ銀行ニ於テ調査セシメテナリ但海草郡ノ和歌山市近接ノ地ニ依リ畧ス)

| 區 | 調 | 分 | 金 | 別 | 公債 | 証書 | 抵當 | 地所 | 家屋 | 抵當 | 綿 | 其他 | 商品 | 抵當 | 株券 | 及 | 會社 | 債券 | 抵當 | |
|-------|-------|-------|-------|-------|-------|-------|-------|-------|-------|-------|-------|-------|-------|-------|-------|-------|-------|-------|-------|-------|
| | | | | | | | | | | | | | | | | | | | | |
| 壹萬圓以上 | 壹萬圓以上 | 壹萬圓以上 | 壹萬圓以上 | 壹萬圓以上 | 壹萬圓以上 | 壹萬圓以上 | 壹萬圓以上 | 壹萬圓以上 | 壹萬圓以上 | 壹萬圓以上 | 壹萬圓以上 | 壹萬圓以上 | 壹萬圓以上 | 壹萬圓以上 | 壹萬圓以上 | 壹萬圓以上 | 壹萬圓以上 | 壹萬圓以上 | 壹萬圓以上 | 壹萬圓以上 |
| 五萬圓以上 | 五萬圓以上 | 五萬圓以上 | 五萬圓以上 | 五萬圓以上 | 五萬圓以上 | 五萬圓以上 | 五萬圓以上 | 五萬圓以上 | 五萬圓以上 | 五萬圓以上 | 五萬圓以上 | 五萬圓以上 | 五萬圓以上 | 五萬圓以上 | 五萬圓以上 | 五萬圓以上 | 五萬圓以上 | 五萬圓以上 | 五萬圓以上 | 五萬圓以上 |
| 千圓以上 | 千圓以上 | 千圓以上 | 千圓以上 | 千圓以上 | 千圓以上 | 千圓以上 | 千圓以上 | 千圓以上 | 千圓以上 | 千圓以上 | 千圓以上 | 千圓以上 | 千圓以上 | 千圓以上 | 千圓以上 | 千圓以上 | 千圓以上 | 千圓以上 | 千圓以上 | 千圓以上 |
| 千圓以下 | 千圓以下 | 千圓以下 | 千圓以下 | 千圓以下 | 千圓以下 | 千圓以下 | 千圓以下 | 千圓以下 | 千圓以下 | 千圓以下 | 千圓以下 | 千圓以下 | 千圓以下 | 千圓以下 | 千圓以下 | 千圓以下 | 千圓以下 | 千圓以下 | 千圓以下 | 千圓以下 |

| 調査別 | 調査月 | | 調査月別 | | | | | |
|----------|-------|-------|-------|-------|-------|-------|-------|-------|
| | 十 | 六 | 七 | 八 | 九 | 十 | 十一 | 十二 |
| 元金別 | 壹萬圓以上 | 壹萬圓以上 | 壹萬圓以上 | 壹萬圓以上 | 壹萬圓以上 | 壹萬圓以上 | 壹萬圓以上 | 壹萬圓以上 |
| 公債証券抵當 | 1.0% | 1.0% | 1.0% | 1.0% | 1.0% | 1.0% | 1.0% | 1.0% |
| 地所家屋抵當 | 1.0% | 1.0% | 1.0% | 1.0% | 1.0% | 1.0% | 1.0% | 1.0% |
| 綿フランネル抵當 | 1.0% | 1.0% | 1.0% | 1.0% | 1.0% | 1.0% | 1.0% | 1.0% |
| 穀物抵當 | 1.0% | 1.0% | 1.0% | 1.0% | 1.0% | 1.0% | 1.0% | 1.0% |

第一七六

金利ノ三

年利

明治三十七年

那賀郡岩出村

七 八 九 十 十一 十二
月 月 月 月 月 月
全 全 全 全 全 全

三三三三三三

三三三三三三

三三三三三三

三三三三三三

三三三三三三

三三三三三三

| 調査月別 | 調査月 | | 調査月別 | | | | | |
|--------------|-------|-------|-------|-------|-------|-------|-------|-------|
| | 一 | 二 | 三 | 四 | 五 | 六 | 七 | 八 |
| 元金別 | 壹萬圓以上 | 壹萬圓以上 | 壹萬圓以上 | 壹萬圓以上 | 壹萬圓以上 | 壹萬圓以上 | 壹萬圓以上 | 壹萬圓以上 |
| 公債証券抵當 | 1.0% | 1.0% | 1.0% | 1.0% | 1.0% | 1.0% | 1.0% | 1.0% |
| 地所家屋抵當 | 1.0% | 1.0% | 1.0% | 1.0% | 1.0% | 1.0% | 1.0% | 1.0% |
| 綿フランネル其他商品抵當 | 1.0% | 1.0% | 1.0% | 1.0% | 1.0% | 1.0% | 1.0% | 1.0% |
| 株券及會社債券抵當 | 1.0% | 1.0% | 1.0% | 1.0% | 1.0% | 1.0% | 1.0% | 1.0% |

第一七五

金利ノ二

日歩

一 二 三 四 五 六
月 月 月 月 月 月
全 全 全 全 全 全

三三三三三三

三三三三三三

三三三三三三

三三三三三三

三三三三三三

三三三三三三

| 調查區別 | 元金別 | | 公債証券抵當 | 地所家屋抵當 | 棉フランチル其他商品抵當 | 株券及會社債券抵當 |
|------|------|------|--------|--------|--------------|-----------|
| | 百圓未滿 | 百圓以上 | | | | |
| 第一七八 | 百圓未滿 | 百圓以上 | 1.00 | 1.00 | 1.00 | 1.00 |
| 第一七九 | 百圓未滿 | 百圓以上 | 1.00 | 1.00 | 1.00 | 1.00 |

第一七八

金利ノ四

日歩

明治三十七年

第一七九

金利ノ五

年利

明治三十七年

伊都郡橋本町

| 調查區別 | 元金別 | | 地所家屋抵當 | 棉フランチル其他商品抵當 | 株券及會社債券抵當 |
|------|------|------|--------|--------------|-----------|
| | 百圓未滿 | 百圓以上 | | | |
| 第一八〇 | 百圓未滿 | 百圓以上 | 1.00 | 1.00 | 1.00 |
| 第一八一 | 百圓未滿 | 百圓以上 | 1.00 | 1.00 | 1.00 |

第一八〇

金利ノ六

日歩

明治三十七年

第一八一

金利ノ六

日歩

明治三十七年

| 調查區別 | 第一八一 | | | | | | | | | | | |
|--------|------|-----|----|----|----|----|----|----|----|----|---|---|
| | 十二月 | 十一月 | 十月 | 九月 | 八月 | 七月 | 六月 | 五月 | 四月 | 三月 | 無 | |
| 抵當有無 | 全 | 全 | 全 | 全 | 全 | 全 | 全 | 全 | 全 | 全 | 全 | 無 |
| 壹萬圓以上 | | | | | | | | | | | | |
| 五壹萬圓未滿 | | | | | | | | | | | | |
| 千五圓未滿 | | | | | | | | | | | | |
| 五百圓未滿 | | | | | | | | | | | | |
| 百圓未滿 | | | | | | | | | | | | |
| 百圓未滿 | | | | | | | | | | | | |

| 調查區別 | 第一八一 | | | | | | | | | | | | | | | | | | |
|------|------|------|-------|-------|--------|------|------|------|--------|------|------|------|---------|------|------|------|-----------|------|---|
| | 元金別 | | | | 公債証券抵當 | | | | 地所家屋抵當 | | | | 米其他商品抵當 | | | | 株券及會社債券抵當 | | |
| 月 | 百圓未滿 | 百圓以上 | 五百圓未滿 | 五百圓以上 | 千圓未滿 | 千圓以上 | 五圓未滿 | 五圓以上 | 十圓未滿 | 十圓以上 | 百圓未滿 | 百圓以上 | 千圓未滿 | 千圓以上 | 百圓未滿 | 百圓以上 | 千圓未滿 | 千圓以上 | |
| 六月 | 全 | 全 | 全 | 全 | 全 | 全 | 全 | 全 | 全 | 全 | 全 | 全 | 全 | 全 | 全 | 全 | 全 | 全 | 全 |

第一八一

金利ノ四

年利

明治三十七年

有田郡湯淺町

利

分

| 調查區別 | 第一八二 | | | | | | | | | | | |
|-------|------|-----|----|----|----|----|----|----|----|----|---|---|
| | 十二月 | 十一月 | 十月 | 九月 | 八月 | 七月 | 六月 | 五月 | 四月 | 三月 | 無 | |
| 抵當有無 | 全 | 全 | 全 | 全 | 全 | 全 | 全 | 全 | 全 | 全 | 全 | 有 |
| 千五圓未滿 | | | | | | | | | | | | |
| 五百圓未滿 | | | | | | | | | | | | |
| 百圓未滿 | | | | | | | | | | | | |
| 百圓未滿 | | | | | | | | | | | | |

| 調查區別 | 第一八二 | | | | | | | | | | | | | | | | | | |
|------|------|------|-------|-------|--------|------|------|------|--------|------|------|------|---------|------|------|------|-----------|------|---|
| | 元金別 | | | | 公債証券抵當 | | | | 地所家屋抵當 | | | | 米其他商品抵當 | | | | 株券及會社債券抵當 | | |
| 月 | 百圓未滿 | 百圓以上 | 五百圓未滿 | 五百圓以上 | 千圓未滿 | 千圓以上 | 五圓未滿 | 五圓以上 | 十圓未滿 | 十圓以上 | 百圓未滿 | 百圓以上 | 千圓未滿 | 千圓以上 | 百圓未滿 | 百圓以上 | 千圓未滿 | 千圓以上 | |
| 十月 | 全 | 全 | 全 | 全 | 全 | 全 | 全 | 全 | 全 | 全 | 全 | 全 | 全 | 全 | 全 | 全 | 全 | 全 | 全 |

第一八二

金利ノ八

日歩

明治三十七年

| 調查區別 | 第一八六 | | | | | | | | | | | | | | | |
|---------|------|-----|----|----|----|----|----|----|-------|----|----|----|----|--------|---------|----|
| | 十二月 | 十一月 | 十月 | 九月 | 八月 | 七月 | 六月 | 五月 | 金利ノ一二 | | | | 年利 | 明治三十七年 | 東牟婁郡新宮町 | |
| 抵當有無 | 無有 | 無有 | 無有 | 無有 | 無有 | 無有 | 無有 | 無有 | 無有 | 無有 | 無有 | 無有 | 無有 | 無有 | 無有 | 無有 |
| 壹萬圓以上 | 〇 | 〇 | 〇 | 〇 | 〇 | 〇 | 〇 | 〇 | 〇 | 〇 | 〇 | 〇 | 〇 | 〇 | 〇 | 〇 |
| 五千圓以上 | 〇 | 〇 | 〇 | 〇 | 〇 | 〇 | 〇 | 〇 | 〇 | 〇 | 〇 | 〇 | 〇 | 〇 | 〇 | 〇 |
| 千圓以上 | 〇 | 〇 | 〇 | 〇 | 〇 | 〇 | 〇 | 〇 | 〇 | 〇 | 〇 | 〇 | 〇 | 〇 | 〇 | 〇 |
| 五百圓以上 | 〇 | 〇 | 〇 | 〇 | 〇 | 〇 | 〇 | 〇 | 〇 | 〇 | 〇 | 〇 | 〇 | 〇 | 〇 | 〇 |
| 五百圓未滿 | 〇 | 〇 | 〇 | 〇 | 〇 | 〇 | 〇 | 〇 | 〇 | 〇 | 〇 | 〇 | 〇 | 〇 | 〇 | 〇 |
| 百圓未滿 | 〇 | 〇 | 〇 | 〇 | 〇 | 〇 | 〇 | 〇 | 〇 | 〇 | 〇 | 〇 | 〇 | 〇 | 〇 | 〇 |
| 元金別 | 〇 | | | | | | | | | | | | 〇 | 〇 | | |
| 公債証券書抵當 | 〇 | | | | | | | | | | | | 〇 | 〇 | | |
| 地所家屋抵當 | 〇 | | | | | | | | | | | | 〇 | 〇 | | |
| 諸株券抵當 | 〇 | | | | | | | | | | | | 〇 | 〇 | | |

第一八七

金利ノ一三

日歩

明治三十七年

| 調查區別 | 第一八七 | | | | | | | |
|---------|------|----|----|----|----|----|----|----|
| | 八月 | 七月 | 六月 | 五月 | 四月 | 三月 | 二月 | 一月 |
| 抵當有無 | 全 | 全 | 全 | 全 | 全 | 全 | 全 | 信 |
| 壹萬圓以上 | 〇 | 〇 | 〇 | 〇 | 〇 | 〇 | 〇 | 〇 |
| 五千圓以上 | 〇 | 〇 | 〇 | 〇 | 〇 | 〇 | 〇 | 〇 |
| 千圓以上 | 〇 | 〇 | 〇 | 〇 | 〇 | 〇 | 〇 | 〇 |
| 五百圓以上 | 〇 | 〇 | 〇 | 〇 | 〇 | 〇 | 〇 | 〇 |
| 百圓以上 | 〇 | 〇 | 〇 | 〇 | 〇 | 〇 | 〇 | 〇 |
| 百圓未滿 | 〇 | 〇 | 〇 | 〇 | 〇 | 〇 | 〇 | 〇 |
| 元金別 | 〇 | | | | | | | |
| 公債証券書抵當 | 〇 | | | | | | | |
| 地所家屋抵當 | 〇 | | | | | | | |
| 諸株券抵當 | 〇 | | | | | | | |

| 調査區別 | 九月 | 十月 | 十一月 | 十二月 |
|-------|-----------|------|------|------|
| 抵當有無 | 信抵 當用入 | 全全 | 全全 | 全全 |
| 一萬圓以上 | 〇〇〇〇 | 〇〇〇〇 | 〇〇〇〇 | 〇〇〇〇 |
| 五千圓以上 | 〇〇〇〇 | 〇〇〇〇 | 〇〇〇〇 | 〇〇〇〇 |
| 千圓以上 | 〇〇〇〇 | 〇〇〇〇 | 〇〇〇〇 | 〇〇〇〇 |
| 五百圓以上 | 〇〇〇〇 | 〇〇〇〇 | 〇〇〇〇 | 〇〇〇〇 |
| 百圓以上 | 〇〇〇〇 | 〇〇〇〇 | 〇〇〇〇 | 〇〇〇〇 |
| 百圓未満 | 〇〇〇〇 | 〇〇〇〇 | 〇〇〇〇 | 〇〇〇〇 |

第一八八

質屋ノ貸金

明治三十七年

| 郡市 | 店數 | 本年 | | 本年 | | 本年 | |
|------|--------|-----------|-------|-----------|-------|-----------|-------|
| | | 貸出金高 | 口數 | 貸出金高 | 口數 | 受戻金高 | 口數 |
| 和歌山 | 一五、一〇〇 | 一、五〇〇、〇〇〇 | 一、〇〇〇 | 一、〇〇〇、〇〇〇 | 一、〇〇〇 | 一、〇〇〇、〇〇〇 | 一、〇〇〇 |
| 海草 | 一、二〇〇 | 一、二〇〇、〇〇〇 | 一、〇〇〇 | 一、二〇〇、〇〇〇 | 一、〇〇〇 | 一、二〇〇、〇〇〇 | 一、〇〇〇 |
| 伊都 | 一、〇〇〇 | 一、〇〇〇、〇〇〇 | 一、〇〇〇 | 一、〇〇〇、〇〇〇 | 一、〇〇〇 | 一、〇〇〇、〇〇〇 | 一、〇〇〇 |
| 有馬 | 一、〇〇〇 | 一、〇〇〇、〇〇〇 | 一、〇〇〇 | 一、〇〇〇、〇〇〇 | 一、〇〇〇 | 一、〇〇〇、〇〇〇 | 一、〇〇〇 |
| 日高 | 一、〇〇〇 | 一、〇〇〇、〇〇〇 | 一、〇〇〇 | 一、〇〇〇、〇〇〇 | 一、〇〇〇 | 一、〇〇〇、〇〇〇 | 一、〇〇〇 |
| 東西 | 一、〇〇〇 | 一、〇〇〇、〇〇〇 | 一、〇〇〇 | 一、〇〇〇、〇〇〇 | 一、〇〇〇 | 一、〇〇〇、〇〇〇 | 一、〇〇〇 |
| 東牟婁郡 | 一、〇〇〇 | 一、〇〇〇、〇〇〇 | 一、〇〇〇 | 一、〇〇〇、〇〇〇 | 一、〇〇〇 | 一、〇〇〇、〇〇〇 | 一、〇〇〇 |
| 合計 | 一、〇〇〇 | 一、〇〇〇、〇〇〇 | 一、〇〇〇 | 一、〇〇〇、〇〇〇 | 一、〇〇〇 | 一、〇〇〇、〇〇〇 | 一、〇〇〇 |
| 三十六年 | 一、〇〇〇 | 一、〇〇〇、〇〇〇 | 一、〇〇〇 | 一、〇〇〇、〇〇〇 | 一、〇〇〇 | 一、〇〇〇、〇〇〇 | 一、〇〇〇 |

第一八九

質屋ノ金利

明治三十七年

| 郡市 | 最高 | 最低 | 平均 | 貸金五圓ニ對スル月利 | | 貸金拾圓ニ對スル月利 | |
|------|----|----|----|------------|----|------------|----|
| | | | | 最高 | 最低 | 最高 | 最低 |
| 和歌山 | 三〇 | 二〇 | 二五 | 三〇 | 二〇 | 二五 | 三〇 |
| 海草 | 三〇 | 二〇 | 二五 | 三〇 | 二〇 | 二五 | 三〇 |
| 伊都 | 三〇 | 二〇 | 二五 | 三〇 | 二〇 | 二五 | 三〇 |
| 有馬 | 三〇 | 二〇 | 二五 | 三〇 | 二〇 | 二五 | 三〇 |
| 日高 | 三〇 | 二〇 | 二五 | 三〇 | 二〇 | 二五 | 三〇 |
| 東西 | 三〇 | 二〇 | 二五 | 三〇 | 二〇 | 二五 | 三〇 |
| 東牟婁郡 | 三〇 | 二〇 | 二五 | 三〇 | 二〇 | 二五 | 三〇 |
| 合計 | 三〇 | 二〇 | 二五 | 三〇 | 二〇 | 二五 | 三〇 |
| 三十六年 | 三〇 | 二〇 | 二五 | 三〇 | 二〇 | 二五 | 三〇 |

第一九〇

郵便貯金現在高

明治三十七年

| 郡市 | 町村 | 局所名 | 現在 | | 比較増減 | | 金額 | |
|------|----|------|-------|-------|------|-------|-------|------|
| | | | 三十七年度 | 三十六年度 | 比較増減 | 三十七年度 | 三十六年度 | 比較増減 |
| 和歌山 | 新通 | 和歌山 | 五、一〇〇 | 五、〇〇〇 | 一〇〇 | 五、一〇〇 | 五、〇〇〇 | 一〇〇 |
| 東牟婁郡 | 長保 | 東牟婁郡 | 一、〇〇〇 | 一、〇〇〇 | 〇 | 一、〇〇〇 | 一、〇〇〇 | 〇 |
| 日高 | 久保 | 日高 | 一、〇〇〇 | 一、〇〇〇 | 〇 | 一、〇〇〇 | 一、〇〇〇 | 〇 |
| 伊都 | 計 | 伊都 | 一、〇〇〇 | 一、〇〇〇 | 〇 | 一、〇〇〇 | 一、〇〇〇 | 〇 |
| 有馬 | 計 | 有馬 | 一、〇〇〇 | 一、〇〇〇 | 〇 | 一、〇〇〇 | 一、〇〇〇 | 〇 |
| 海草 | 計 | 海草 | 一、〇〇〇 | 一、〇〇〇 | 〇 | 一、〇〇〇 | 一、〇〇〇 | 〇 |
| 合計 | 計 | 合計 | 八、一〇〇 | 八、〇〇〇 | 一〇〇 | 八、一〇〇 | 八、〇〇〇 | 一〇〇 |
| 三十六年 | 計 | 三十六年 | 八、〇〇〇 | 八、〇〇〇 | 〇 | 八、〇〇〇 | 八、〇〇〇 | 〇 |

| 田 有 | | 郡 都 伊 | | | | | | | | | | | | | | |
|-----------|-----------|-------------------|-----------|-------------------|-----------|-----------|-----------|-----------|-----------|-----------|-----------|-----------|-----------|-----------|-----------|-----------|
| 系 金 | 計 | 湯 箕 | 計 | 村 | | | 町 橋 | | | | | | | | | |
| | | | | 笠 名 紀 富 上 濫 九 妙 高 | 計 | 計 | | 計 | | | | | | | | |
| 我 屋 | 淺 島 | 田 倉 味 貴 路 田 山 寺 野 | 本 | 小 計 | | | 小 計 | | 小 計 | | | | | | | |
| 1,080,000 | 1,176,000 | 2,116,000 | 2,116,000 | 4,232,000 | 1,237,000 | 1,237,000 | 5,469,000 | 1,237,000 | 1,237,000 | 1,237,000 | 1,237,000 | 1,237,000 | 1,237,000 | 1,237,000 | 1,237,000 | 1,237,000 |
| 1,080,000 | 1,176,000 | 2,116,000 | 2,116,000 | 4,232,000 | 1,237,000 | 1,237,000 | 5,469,000 | 1,237,000 | 1,237,000 | 1,237,000 | 1,237,000 | 1,237,000 | 1,237,000 | 1,237,000 | 1,237,000 | 1,237,000 |
| 1,080,000 | 1,176,000 | 2,116,000 | 2,116,000 | 4,232,000 | 1,237,000 | 1,237,000 | 5,469,000 | 1,237,000 | 1,237,000 | 1,237,000 | 1,237,000 | 1,237,000 | 1,237,000 | 1,237,000 | 1,237,000 | 1,237,000 |
| 1,080,000 | 1,176,000 | 2,116,000 | 2,116,000 | 4,232,000 | 1,237,000 | 1,237,000 | 5,469,000 | 1,237,000 | 1,237,000 | 1,237,000 | 1,237,000 | 1,237,000 | 1,237,000 | 1,237,000 | 1,237,000 | 1,237,000 |
| 1,080,000 | 1,176,000 | 2,116,000 | 2,116,000 | 4,232,000 | 1,237,000 | 1,237,000 | 5,469,000 | 1,237,000 | 1,237,000 | 1,237,000 | 1,237,000 | 1,237,000 | 1,237,000 | 1,237,000 | 1,237,000 | 1,237,000 |
| 1,080,000 | 1,176,000 | 2,116,000 | 2,116,000 | 4,232,000 | 1,237,000 | 1,237,000 | 5,469,000 | 1,237,000 | 1,237,000 | 1,237,000 | 1,237,000 | 1,237,000 | 1,237,000 | 1,237,000 | 1,237,000 | 1,237,000 |
| 1,080,000 | 1,176,000 | 2,116,000 | 2,116,000 | 4,232,000 | 1,237,000 | 1,237,000 | 5,469,000 | 1,237,000 | 1,237,000 | 1,237,000 | 1,237,000 | 1,237,000 | 1,237,000 | 1,237,000 | 1,237,000 | 1,237,000 |
| 1,080,000 | 1,176,000 | 2,116,000 | 2,116,000 | 4,232,000 | 1,237,000 | 1,237,000 | 5,469,000 | 1,237,000 | 1,237,000 | 1,237,000 | 1,237,000 | 1,237,000 | 1,237,000 | 1,237,000 | 1,237,000 | 1,237,000 |
| 1,080,000 | 1,176,000 | 2,116,000 | 2,116,000 | 4,232,000 | 1,237,000 | 1,237,000 | 5,469,000 | 1,237,000 | 1,237,000 | 1,237,000 | 1,237,000 | 1,237,000 | 1,237,000 | 1,237,000 | 1,237,000 | 1,237,000 |

| 郡 賀 那 | | 郡 草 | | | | | | | | | | | | | | |
|---------------------|-----------|-------------|-----------|-------------------|-----------|-----------|-----------|-----------|-----------|-----------|-----------|-----------|-----------|-----------|-----------|-----------|
| 村 | 計 | 町 粉 | 計 | 村 | | | 町 局 | | | | | | | | | |
| | | | | 下 名 九 井 毛 池 安 動 岩 | 計 | 計 | | 計 | | | | | | | | |
| 神 野 手 栖 口 原 田 川 木 出 | 河 | 津 寺 東 月 邊 島 | 江 名 | 三 十 七 年 度 | | | 三 十 六 年 度 | | 比 較 增 減 | 三 十 七 年 度 | 三 十 六 年 度 | 比 較 增 減 | | | | |
| 1,080,000 | 1,176,000 | 2,116,000 | 2,116,000 | 4,232,000 | 1,237,000 | 1,237,000 | 5,469,000 | 1,237,000 | 1,237,000 | 1,237,000 | 1,237,000 | 1,237,000 | 1,237,000 | 1,237,000 | 1,237,000 | 1,237,000 |
| 1,080,000 | 1,176,000 | 2,116,000 | 2,116,000 | 4,232,000 | 1,237,000 | 1,237,000 | 5,469,000 | 1,237,000 | 1,237,000 | 1,237,000 | 1,237,000 | 1,237,000 | 1,237,000 | 1,237,000 | 1,237,000 | 1,237,000 |
| 1,080,000 | 1,176,000 | 2,116,000 | 2,116,000 | 4,232,000 | 1,237,000 | 1,237,000 | 5,469,000 | 1,237,000 | 1,237,000 | 1,237,000 | 1,237,000 | 1,237,000 | 1,237,000 | 1,237,000 | 1,237,000 | 1,237,000 |
| 1,080,000 | 1,176,000 | 2,116,000 | 2,116,000 | 4,232,000 | 1,237,000 | 1,237,000 | 5,469,000 | 1,237,000 | 1,237,000 | 1,237,000 | 1,237,000 | 1,237,000 | 1,237,000 | 1,237,000 | 1,237,000 | 1,237,000 |
| 1,080,000 | 1,176,000 | 2,116,000 | 2,116,000 | 4,232,000 | 1,237,000 | 1,237,000 | 5,469,000 | 1,237,000 | 1,237,000 | 1,237,000 | 1,237,000 | 1,237,000 | 1,237,000 | 1,237,000 | 1,237,000 | 1,237,000 |
| 1,080,000 | 1,176,000 | 2,116,000 | 2,116,000 | 4,232,000 | 1,237,000 | 1,237,000 | 5,469,000 | 1,237,000 | 1,237,000 | 1,237,000 | 1,237,000 | 1,237,000 | 1,237,000 | 1,237,000 | 1,237,000 | 1,237,000 |
| 1,080,000 | 1,176,000 | 2,116,000 | 2,116,000 | 4,232,000 | 1,237,000 | 1,237,000 | 5,469,000 | 1,237,000 | 1,237,000 | 1,237,000 | 1,237,000 | 1,237,000 | 1,237,000 | 1,237,000 | 1,237,000 | 1,237,000 |
| 1,080,000 | 1,176,000 | 2,116,000 | 2,116,000 | 4,232,000 | 1,237,000 | 1,237,000 | 5,469,000 | 1,237,000 | 1,237,000 | 1,237,000 | 1,237,000 | 1,237,000 | 1,237,000 | 1,237,000 | 1,237,000 | 1,237,000 |
| 1,080,000 | 1,176,000 | 2,116,000 | 2,116,000 | 4,232,000 | 1,237,000 | 1,237,000 | 5,469,000 | 1,237,000 | 1,237,000 | 1,237,000 | 1,237,000 | 1,237,000 | 1,237,000 | 1,237,000 | 1,237,000 | 1,237,000 |

| 郡 | 東 | | 年 | | | | | | | | | | 東 | | 郡 | | | | | |
|-------|-------|-------|-------|-------|-------|-------|-------|-------|-------|-------|-------|-------|-------|-------|-------|-------|-------|-------|-------|-------|
| | 町 | 村 | 熊野 | 太地 | 天満 | 九島 | 西川 | 色川 | 九重 | 小口 | 山手 | 大沼 | 佐本 | 日足 | | 三崎 | 本宮 | 下里 | 本尾 | 三川 |
| 現 | 局 | 計 | 熊野 | 太地 | 天満 | 九島 | 西川 | 色川 | 九重 | 小口 | 山手 | 大沼 | 佐本 | 日足 | 三崎 | 本宮 | 下里 | 本尾 | 三川 | 勝浦 |
| 三十七年度 | 二,五九六 | 三,六三三 | 三,四三三 | 三,三三三 | 三,二三三 | 三,一三三 | 三,〇三三 | 二,九三三 | 二,八三三 | 二,七三三 | 二,六三三 | 二,五三三 | 二,四三三 | 二,三三三 | 二,二三三 | 二,一三三 | 二,〇三三 | 一,九三三 | 一,八三三 | 一,七三三 |
| 在 | 局 | 計 | 熊野 | 太地 | 天満 | 九島 | 西川 | 色川 | 九重 | 小口 | 山手 | 大沼 | 佐本 | 日足 | 三崎 | 本宮 | 下里 | 本尾 | 三川 | 勝浦 |
| 三十六年度 | 二,五九六 | 三,六三三 | 三,四三三 | 三,三三三 | 三,二三三 | 三,一三三 | 三,〇三三 | 二,九三三 | 二,八三三 | 二,七三三 | 二,六三三 | 二,五三三 | 二,四三三 | 二,三三三 | 二,二三三 | 二,一三三 | 二,〇三三 | 一,九三三 | 一,八三三 | 一,七三三 |
| 員 | 局 | 計 | 熊野 | 太地 | 天満 | 九島 | 西川 | 色川 | 九重 | 小口 | 山手 | 大沼 | 佐本 | 日足 | 三崎 | 本宮 | 下里 | 本尾 | 三川 | 勝浦 |
| 比較増減 | △ | △ | △ | △ | △ | △ | △ | △ | △ | △ | △ | △ | △ | △ | △ | △ | △ | △ | △ | △ |
| 金 | 局 | 計 | 熊野 | 太地 | 天満 | 九島 | 西川 | 色川 | 九重 | 小口 | 山手 | 大沼 | 佐本 | 日足 | 三崎 | 本宮 | 下里 | 本尾 | 三川 | 勝浦 |
| 三十七年度 | 一,八三三 | 二,〇三三 | 一,八三三 | 一,八三三 | 一,八三三 | 一,八三三 | 一,八三三 | 一,八三三 | 一,八三三 | 一,八三三 | 一,八三三 | 一,八三三 | 一,八三三 | 一,八三三 | 一,八三三 | 一,八三三 | 一,八三三 | 一,八三三 | 一,八三三 | 一,八三三 |
| 三十六年度 | 一,八三三 | 二,〇三三 | 一,八三三 | 一,八三三 | 一,八三三 | 一,八三三 | 一,八三三 | 一,八三三 | 一,八三三 | 一,八三三 | 一,八三三 | 一,八三三 | 一,八三三 | 一,八三三 | 一,八三三 | 一,八三三 | 一,八三三 | 一,八三三 | 一,八三三 | 一,八三三 |
| 額 | 局 | 計 | 熊野 | 太地 | 天満 | 九島 | 西川 | 色川 | 九重 | 小口 | 山手 | 大沼 | 佐本 | 日足 | 三崎 | 本宮 | 下里 | 本尾 | 三川 | 勝浦 |
| 比較増減 | △ | △ | △ | △ | △ | △ | △ | △ | △ | △ | △ | △ | △ | △ | △ | △ | △ | △ | △ | △ |

商工業

一三二

| 郡市 | 和歌山 | | 海草 | | 伊都 | | 有田 | | 日高 | | 西牟婁 | | 總計 |
|--------|-------|-------|-------|-------|-------|-------|-------|-------|-------|-------|-------|-------|-------|
| | 人員 | 金額 | 人員 | 金額 | 人員 | 金額 | 人員 | 金額 | 人員 | 金額 | 人員 | 金額 | |
| 農業 | 二,六六六 | 三,六三三 | 二,六六六 | 三,六三三 | 二,六六六 | 三,六三三 | 二,六六六 | 三,六三三 | 二,六六六 | 三,六三三 | 二,六六六 | 三,六三三 | 二,六六六 |
| 商業 | 二,六六六 | 三,六三三 | 二,六六六 | 三,六三三 | 二,六六六 | 三,六三三 | 二,六六六 | 三,六三三 | 二,六六六 | 三,六三三 | 二,六六六 | 三,六三三 | 二,六六六 |
| 工業 | 二,六六六 | 三,六三三 | 二,六六六 | 三,六三三 | 二,六六六 | 三,六三三 | 二,六六六 | 三,六三三 | 二,六六六 | 三,六三三 | 二,六六六 | 三,六三三 | 二,六六六 |
| 雜業 | 二,六六六 | 三,六三三 | 二,六六六 | 三,六三三 | 二,六六六 | 三,六三三 | 二,六六六 | 三,六三三 | 二,六六六 | 三,六三三 | 二,六六六 | 三,六三三 | 二,六六六 |
| 職工及使役人 | 二,六六六 | 三,六三三 | 二,六六六 | 三,六三三 | 二,六六六 | 三,六三三 | 二,六六六 | 三,六三三 | 二,六六六 | 三,六三三 | 二,六六六 | 三,六三三 | 二,六六六 |
| 官吏軍人 | 二,六六六 | 三,六三三 | 二,六六六 | 三,六三三 | 二,六六六 | 三,六三三 | 二,六六六 | 三,六三三 | 二,六六六 | 三,六三三 | 二,六六六 | 三,六三三 | 二,六六六 |
| 合計 | 二,六六六 | 三,六三三 | 二,六六六 | 三,六三三 | 二,六六六 | 三,六三三 | 二,六六六 | 三,六三三 | 二,六六六 | 三,六三三 | 二,六六六 | 三,六三三 | 二,六六六 |

第一九二

郵便貯金預入人員及職業別并ニ金額ノ一

明治三十七年三月三十一日

商工業

一三三

| 郡市 | 農業 | | 商業 | | 工業 | | 雜業 | | 職工及使役人 | | 官吏軍人 | |
|------|-------|------------|----|---------|----|--------|----|---------|--------|--------|------|--------|
| | 人員 | 金額 | 人員 | 金額 | 人員 | 金額 | 人員 | 金額 | 人員 | 金額 | 人員 | 金額 |
| 和歌山 | 1,100 | 6,330,000 | 5 | 50,000 | 3 | 10,000 | 10 | 50,000 | 10 | 60,000 | 7 | 60,000 |
| 海草 | 2 | 2,000,000 | 1 | 10,000 | 1 | 10,000 | 3 | 10,000 | 1 | 10,000 | 1 | 10,000 |
| 那賀 | 1,260 | 4,330,000 | 2 | 20,000 | 0 | 0 | 10 | 10,000 | 1 | 10,000 | 1 | 10,000 |
| 伊都 | 1,830 | 2,850,000 | 6 | 60,000 | 0 | 0 | 10 | 10,000 | 1 | 10,000 | 1 | 10,000 |
| 有田 | 700 | 1,850,000 | 4 | 40,000 | 0 | 0 | 10 | 10,000 | 1 | 10,000 | 1 | 10,000 |
| 日高 | 1,250 | 7,360,000 | 5 | 50,000 | 0 | 0 | 10 | 10,000 | 1 | 10,000 | 1 | 10,000 |
| 西牟婁 | 2,250 | 3,550,000 | 1 | 10,000 | 0 | 0 | 10 | 10,000 | 1 | 10,000 | 1 | 10,000 |
| 東牟婁 | 2,600 | 4,400,000 | 3 | 30,000 | 1 | 10,000 | 10 | 10,000 | 1 | 10,000 | 1 | 10,000 |
| 合計 | 2,350 | 23,950,000 | 25 | 250,000 | 1 | 10,000 | 50 | 500,000 | 5 | 50,000 | 5 | 50,000 |
| 三十四年 | 2,300 | 23,500,000 | 25 | 250,000 | 1 | 10,000 | 50 | 500,000 | 5 | 50,000 | 5 | 50,000 |
| 三十五年 | 2,300 | 23,500,000 | 25 | 250,000 | 1 | 10,000 | 50 | 500,000 | 5 | 50,000 | 5 | 50,000 |
| 三十六年 | 2,350 | 23,950,000 | 25 | 250,000 | 1 | 10,000 | 50 | 500,000 | 5 | 50,000 | 5 | 50,000 |
| 三十三年 | 2,300 | 23,500,000 | 25 | 250,000 | 1 | 10,000 | 50 | 500,000 | 5 | 50,000 | 5 | 50,000 |

第一九二 郵便貯金預入人員及職業別并ニ金額ノ一

明治三十七年三月三十一日

| 郡市 | 學校生徒 | | 漁業及船夫 | | 無職業 | | 社寺其他團體 | | 職業不詳 | | 合計 | |
|------|-------|------------|-------|---------|-----|--------|--------|---------|------|--------|----|--------|
| | 人員 | 金額 | 人員 | 金額 | 人員 | 金額 | 人員 | 金額 | 人員 | 金額 | 人員 | 金額 |
| 和歌山 | 1,100 | 6,330,000 | 5 | 50,000 | 3 | 10,000 | 10 | 50,000 | 10 | 60,000 | 7 | 60,000 |
| 海草 | 2 | 2,000,000 | 1 | 10,000 | 1 | 10,000 | 3 | 10,000 | 1 | 10,000 | 1 | 10,000 |
| 那賀 | 1,260 | 4,330,000 | 2 | 20,000 | 0 | 0 | 10 | 10,000 | 1 | 10,000 | 1 | 10,000 |
| 伊都 | 1,830 | 2,850,000 | 6 | 60,000 | 0 | 0 | 10 | 10,000 | 1 | 10,000 | 1 | 10,000 |
| 有田 | 700 | 1,850,000 | 4 | 40,000 | 0 | 0 | 10 | 10,000 | 1 | 10,000 | 1 | 10,000 |
| 日高 | 1,250 | 7,360,000 | 5 | 50,000 | 0 | 0 | 10 | 10,000 | 1 | 10,000 | 1 | 10,000 |
| 西牟婁 | 2,250 | 3,550,000 | 1 | 10,000 | 0 | 0 | 10 | 10,000 | 1 | 10,000 | 1 | 10,000 |
| 東牟婁 | 2,600 | 4,400,000 | 3 | 30,000 | 1 | 10,000 | 10 | 10,000 | 1 | 10,000 | 1 | 10,000 |
| 合計 | 2,350 | 23,950,000 | 25 | 250,000 | 1 | 10,000 | 50 | 500,000 | 5 | 50,000 | 5 | 50,000 |
| 三十四年 | 2,300 | 23,500,000 | 25 | 250,000 | 1 | 10,000 | 50 | 500,000 | 5 | 50,000 | 5 | 50,000 |
| 三十五年 | 2,300 | 23,500,000 | 25 | 250,000 | 1 | 10,000 | 50 | 500,000 | 5 | 50,000 | 5 | 50,000 |
| 三十六年 | 2,350 | 23,950,000 | 25 | 250,000 | 1 | 10,000 | 50 | 500,000 | 5 | 50,000 | 5 | 50,000 |
| 三十三年 | 2,300 | 23,500,000 | 25 | 250,000 | 1 | 10,000 | 50 | 500,000 | 5 | 50,000 | 5 | 50,000 |

第一九三 物貨輸出入總額

明治三十七年

| 郡市 | 輸出入總額 | | 原料ヲ輸入シ精製ノ上輸出スル金額 | | 集散ノ爲メ出入スル金額 | |
|-----|------------|------------|------------------|------------|-------------|------------|
| | 輸出入金額 | 輸出入金額 | 輸入金額 | 輸出金額 | 輸入金額 | 輸出金額 |
| 和歌山 | 2,870,000 | 2,870,000 | 2,870,000 | 1,250,000 | 2,870,000 | 1,250,000 |
| 海草 | 1,850,000 | 1,850,000 | 1,850,000 | 1,850,000 | 1,850,000 | 1,850,000 |
| 那賀 | 1,450,000 | 1,450,000 | 1,450,000 | 1,450,000 | 1,450,000 | 1,450,000 |
| 伊都 | 1,150,000 | 1,150,000 | 1,150,000 | 1,150,000 | 1,150,000 | 1,150,000 |
| 有田 | 1,250,000 | 1,250,000 | 1,250,000 | 1,250,000 | 1,250,000 | 1,250,000 |
| 日高 | 2,150,000 | 2,150,000 | 2,150,000 | 2,150,000 | 2,150,000 | 2,150,000 |
| 西牟婁 | 3,550,000 | 3,550,000 | 3,550,000 | 3,550,000 | 3,550,000 | 3,550,000 |
| 東牟婁 | 4,400,000 | 4,400,000 | 4,400,000 | 4,400,000 | 4,400,000 | 4,400,000 |
| 合計 | 23,950,000 | 23,950,000 | 23,950,000 | 12,500,000 | 23,950,000 | 12,500,000 |

第一九四 和歌山市物貨輸出入

明治三十七年

| 種目 | 單位 | 輸出 | | 輸入 | |
|----|----|-------|------------|-------|------------|
| | | 數量 | 金額 | 數量 | 金額 |
| 米 | 石 | 1,100 | 6,330,000 | 1,100 | 6,330,000 |
| 麥 | 石 | 700 | 1,850,000 | 700 | 1,850,000 |
| 雜穀 | 石 | 2,000 | 2,000,000 | 2,000 | 2,000,000 |
| 合計 | | 3,800 | 10,180,000 | 3,800 | 10,180,000 |

| 種目 | 單位 | 輸出 | | 輸入 | |
|------|----|----|-------|----|-------|
| | | 數量 | 金額 | 數量 | 金額 |
| 繭 | 石 | 13 | 1,000 | 1 | 100 |
| 絲 | 石 | 1 | 1,000 | 1 | 1,000 |
| 絹織物 | 反 | 1 | 1,000 | 1 | 1,000 |
| 綿織物 | 反 | 1 | 1,000 | 1 | 1,000 |
| 綿織物 | 反 | 1 | 1,000 | 1 | 1,000 |
| 麻織物 | 反 | 1 | 1,000 | 1 | 1,000 |
| 酒 | 石 | 1 | 1,000 | 1 | 1,000 |
| 酢 | 石 | 1 | 1,000 | 1 | 1,000 |
| 醬 | 石 | 1 | 1,000 | 1 | 1,000 |
| 鹽 | 石 | 1 | 1,000 | 1 | 1,000 |
| 砂 | 石 | 1 | 1,000 | 1 | 1,000 |
| 水産物 | 石 | 1 | 1,000 | 1 | 1,000 |
| 全産物 | 石 | 1 | 1,000 | 1 | 1,000 |
| 其他肥料 | 石 | 1 | 1,000 | 1 | 1,000 |
| 紙 | 石 | 1 | 1,000 | 1 | 1,000 |
| 蠟 | 石 | 1 | 1,000 | 1 | 1,000 |
| 蠟 | 石 | 1 | 1,000 | 1 | 1,000 |
| 石 | 石 | 1 | 1,000 | 1 | 1,000 |
| 藍 | 石 | 1 | 1,000 | 1 | 1,000 |
| 金 | 石 | 1 | 1,000 | 1 | 1,000 |
| 藥 | 石 | 1 | 1,000 | 1 | 1,000 |

第一九五

同原料ヲ輸入シ精製ノ上輸出スルモノ

明治三十七年

| 種目 | 單位 | 輸出 | | 輸入 | |
|-----|----|----|-------|----|-------|
| | | 數量 | 金額 | 數量 | 金額 |
| 板 | 間 | 1 | 1,000 | 1 | 1,000 |
| 甘蔗 | 貫 | 1 | 1,000 | 1 | 1,000 |
| 葉煙草 | 貫 | 1 | 1,000 | 1 | 1,000 |
| 刻煙草 | 貫 | 1 | 1,000 | 1 | 1,000 |
| 茶器 | 個 | 1 | 1,000 | 1 | 1,000 |
| 陶器 | 個 | 1 | 1,000 | 1 | 1,000 |
| 漆器 | 個 | 1 | 1,000 | 1 | 1,000 |
| 蓆 | 枚 | 1 | 1,000 | 1 | 1,000 |
| 及疊 | 枚 | 1 | 1,000 | 1 | 1,000 |
| 足袋 | 足 | 1 | 1,000 | 1 | 1,000 |
| 建具 | 本 | 1 | 1,000 | 1 | 1,000 |
| 傘 | 本 | 1 | 1,000 | 1 | 1,000 |
| 水磨 | 箱 | 1 | 1,000 | 1 | 1,000 |
| 冰磨 | 箱 | 1 | 1,000 | 1 | 1,000 |
| 棕皮 | 枚 | 1 | 1,000 | 1 | 1,000 |
| 石炭 | 斤 | 1 | 1,000 | 1 | 1,000 |
| 木炭 | 斤 | 1 | 1,000 | 1 | 1,000 |
| 計 | | | | | |

| 種類 | 種類 | 輸入 | | 輸出 | |
|-----|------|-----------|----|-----------|-----|
| | | 金額 | 数量 | 金額 | 数量 |
| 原料類 | 油草靴類 | | | | |
| 計 | 糸綿子ル | 1,236,400 | | 1,236,400 | |
| | | | 大阪 | | 和泉 |
| | | | 兵庫 | | 名古屋 |
| | | | 岡山 | | 函館 |

第一九六 同集散ノ爲メ出入スルモノ

明治三十七年

| 種類 | 種類 | 輸入 | | 輸出 | |
|----|----|-----------|----|-----------|----|
| 目 | 目 | 金額 | 数量 | 金額 | 数量 |
| 計 | 計 | 1,254,600 | | 1,254,600 | |
| 檜丸 | 檜丸 | | | 33,300 | |
| 杉丸 | 杉丸 | | | 7,200 | |
| 松丸 | 松丸 | | | 5,600 | |
| 梅丸 | 梅丸 | | | 5,600 | |
| 縦尺 | 縦尺 | | | 101,300 | |
| 松尺 | 松尺 | | | 5,000 | |
| 杉尺 | 杉尺 | | | 5,000 | |
| 計 | 計 | | | 156,900 | |

第一九七

海草郡物貨輸出入

明治三十七年

| 種類 | 種類 | 輸入 | | 輸出 | |
|------|------|----|----|-------|----|
| | | 金額 | 数量 | 金額 | 数量 |
| 雑穀 | 雑穀 | | | 570 | |
| 綿織物 | 綿織物 | | | 1,000 | |
| 絹織物 | 絹織物 | | | 2,500 | |
| フン織物 | フン織物 | | | 1,000 | |
| 綿織物 | 綿織物 | | | 1,500 | |
| 絹織物 | 絹織物 | | | 2,500 | |
| 麻織物 | 麻織物 | | | 1,500 | |
| 酒油 | 酒油 | | | 500 | |
| 醬油 | 醬油 | | | 1,000 | |
| 砂糖 | 砂糖 | | | 1,000 | |
| 水産物 | 水産物 | | | 1,000 | |
| 全産物 | 全産物 | | | 1,000 | |
| 其他肥料 | 其他肥料 | | | 1,000 | |
| 蠟燭 | 蠟燭 | | | 1,000 | |
| 石燭 | 石燭 | | | 1,000 | |
| 藍類 | 藍類 | | | 1,000 | |
| 密類 | 密類 | | | 1,000 | |
| 枇杷 | 枇杷 | | | 1,000 | |
| 藥材 | 藥材 | | | 1,000 | |
| 板木 | 板木 | | | 1,000 | |
| 金板 | 金板 | | | 1,000 | |

| 種目 | 單位 | 輸出 | | 輸入 | |
|------|----|-------|-------|--------|-------|
| | | 數量 | 金額 | 數量 | 金額 |
| 米 | 石 | 1,251 | 2,500 | 10,000 | 2,100 |
| 生糸 | 貫 | 1,251 | 2,500 | 10,000 | 2,100 |
| 絹織物 | 反 | 1,251 | 2,500 | 10,000 | 2,100 |
| 綿織物 | 反 | 1,251 | 2,500 | 10,000 | 2,100 |
| 其他織物 | 反 | 1,251 | 2,500 | 10,000 | 2,100 |
| 紙 | 貫 | 1,251 | 2,500 | 10,000 | 2,100 |
| 石 | 貫 | 1,251 | 2,500 | 10,000 | 2,100 |
| 蜜類 | 貫 | 1,251 | 2,500 | 10,000 | 2,100 |
| 金類 | 貫 | 1,251 | 2,500 | 10,000 | 2,100 |
| 藥材 | 貫 | 1,251 | 2,500 | 10,000 | 2,100 |
| 板木 | 尺 | 1,251 | 2,500 | 10,000 | 2,100 |
| 葉草 | 貫 | 1,251 | 2,500 | 10,000 | 2,100 |
| 茶煙 | 貫 | 1,251 | 2,500 | 10,000 | 2,100 |
| 陶器 | 個 | 1,251 | 2,500 | 10,000 | 2,100 |

| 種目 | 單位 | 輸出 | | 輸入 | |
|-----|----|-------|-------|--------|-------|
| | | 數量 | 金額 | 數量 | 金額 |
| 計 | | 1,251 | 2,500 | 10,000 | 2,100 |
| 大豆 | 箱 | 1,251 | 2,500 | 10,000 | 2,100 |
| 傘 | 本 | 1,251 | 2,500 | 10,000 | 2,100 |
| 建築具 | 本 | 1,251 | 2,500 | 10,000 | 2,100 |
| 木炭 | 貫 | 1,251 | 2,500 | 10,000 | 2,100 |
| 石炭 | 貫 | 1,251 | 2,500 | 10,000 | 2,100 |
| 漆器 | 個 | 1,251 | 2,500 | 10,000 | 2,100 |
| 刺草 | 貫 | 1,251 | 2,500 | 10,000 | 2,100 |
| 葉草 | 貫 | 1,251 | 2,500 | 10,000 | 2,100 |
| 甘藷 | 貫 | 1,251 | 2,500 | 10,000 | 2,100 |

第一九九

那賀郡物貨輸出入

明治三十七年

第一九八

同原料ヲ輸入シ精製ノ上輸出スルモノ

明治三十七年

| 種目 | 單位 | 數量 | 價額 | 輸出仕向地 | 數量 | 價額 | 輸入仕出地 |
|------|----|---------|--------|-------|----|----|-------|
| 漆及疊器 | 枚 | 1 | 14,700 | | | | |
| 石炭 | 斤 | 100,000 | 3,000 | 大阪 | | | |
| 足袋 | 足 | 9,500 | 1,800 | 全 | | | |
| 計 | | | 16,500 | | | | |

第二〇〇

伊都郡物貨輸出入

明治三十七年

| 種目 | 單位 | 數量 | 價額 | 輸出仕向地 | 數量 | 價額 | 輸入仕出地 |
|-------|----|-------|---------|-----------|----|----|-------|
| 米 | 石 | 1 | 11,400 | 大阪 兵庫 大和 | | | |
| 麥 | 石 | 1 | 3,300 | 大阪 | | | |
| 雜穀 | 石 | 5,800 | 1,200 | 朝鮮 清國 北海道 | | | |
| 生糸 | 貫 | 300 | 3,000 | 淡路 大和 近江 | | | |
| 絹織物類 | 反 | 4,000 | 4,000 | 大阪 | | | |
| 絹織物 | 反 | 4,000 | 101,000 | 大阪 | | | |
| フロンテ | 反 | 3,700 | 14,200 | 大阪 | | | |
| 綿織物 | 反 | 500 | 4,000 | 大阪 | | | |
| 其他綿織物 | 反 | 2,200 | 2,200 | 大阪 大和 | | | |
| 絹織物 | 反 | 1,200 | 5,400 | 大阪 近江 | | | |

| 種目 | 單位 | 數量 | 價額 | 輸出仕向地 | 數量 | 價額 | 輸入仕出地 |
|----|----|-------|--------|----------|----|----|-------|
| 酒 | 石 | 6,000 | 1,200 | 大阪 横濱 | | | |
| 酢 | 石 | 1 | 1 | 大阪 | | | |
| 醬油 | 石 | 500 | 7,500 | 大和 | | | |
| 蠶紙 | 貫 | 9,000 | 3,600 | 大阪 | | | |
| 蠟燭 | 石 | 100 | 1,000 | 全 | | | |
| 蠟油 | 石 | 5,100 | 2,550 | 全 | | | |
| 種油 | 石 | 1 | 6,000 | 大阪 神戸 大和 | | | |
| 藍 | 石 | 1 | 10,000 | 大阪 德島 | | | |
| 蜜 | 石 | 1 | 1,000 | 全 | | | |
| 金 | 石 | 1 | 1,000 | 全 | | | |
| 藥材 | 尺 | 1 | 1,000 | 大阪 | | | |
| 板 | 間 | 1 | 1,000 | 大阪 | | | |
| 葉 | 貫 | 1 | 1,000 | 大阪 | | | |
| 刻 | 貫 | 1 | 1,000 | 大阪 | | | |
| 茶 | 貫 | 1 | 1,000 | 大阪 | | | |
| 陶器 | 個 | 1 | 1,000 | 大阪 | | | |
| 漆器 | 個 | 1 | 1,000 | 大阪 | | | |
| 及疊 | 枚 | 1 | 1,000 | 大阪 堺 大和 | | | |

| 種目 | 單位 | 數量 | 輸出 | | 輸入 | |
|-----|----|---------|-------|-------|--------|-------|
| | | | 金額 | 輸出仕向地 | 金額 | 輸入仕出地 |
| 種目 | 單位 | 數量 | 金額 | 輸出仕向地 | 金額 | 輸入仕出地 |
| 木炭 | 貫 | 40,000 | 1,000 | 大阪 | 200 | 大阪 |
| 足袋 | 足貫 | 1 | 1 | | 50,000 | 大阪界 |
| 水腐 | 箱 | 1 | 1,000 | | 1 | |
| 棕櫚皮 | 枚 | 500,000 | 200 | 大阪 | 1 | |
| 計 | | | 5,151 | | 50,500 | |

第二〇一 同原料ヲ輸入シ精製ノ上輸出スルモノ

明治三十七年

| 種目 | 類 | 價額 | 輸入 | | 輸出 | |
|----|---|--------|--------|------|-------|------|
| | | | 金額 | 輸入地方 | 金額 | 輸出地方 |
| 種目 | 類 | 價額 | 金額 | 輸入地方 | 金額 | 輸出地方 |
| 檜板 | 板 | 3,000 | 3,000 | 大和 | | |
| 杉板 | 板 | 16,000 | 16,000 | 全 | | |
| 縱板 | 板 | 5,000 | 5,000 | 全 | | |
| 樽丸 | 丸 | 10,000 | 10,000 | 全 | | |
| 米 | | 1,000 | 1,000 | 大和 | | |
| 水豆 | | 40,000 | 40,000 | 大和 | | |
| 計 | | | 74,000 | | 1,000 | |

第二〇二 同集散ノ爲ノ出入スルモノ

明治三十七年

| 種目 | 單位 | 輸出 | | 輸入 | |
|------|----|----|--------|-------|--------|
| | | 數量 | 金額 | 數量 | 金額 |
| 種目 | 單位 | 數量 | 金額 | 數量 | 金額 |
| 石 | 石 | 1 | 3,000 | | |
| 麥 | 石 | | | 5,800 | 2,000 |
| 雜穀 | 石 | | | 500 | 1,000 |
| 生糸 | 貫 | | | 2,600 | 5,500 |
| 絹織物 | 反 | | | 4,000 | 8,000 |
| 絹織物 | 反 | | | 6,000 | 10,000 |
| 絹織物 | 反 | | | 7,100 | 12,000 |
| 絹織物 | 反 | | | 1,000 | 2,000 |
| 麻織物 | 反 | | | 700 | 1,500 |
| 蠶織物 | 石 | | | 1 | 2,000 |
| 鹽糖 | 石 | | | | |
| 砂糖 | 貫 | | | | |
| 水産物 | 貫 | | | | |
| 全産物 | 貫 | | | | |
| 其他肥料 | 石 | | | | |
| 油 | 石 | | | | |
| 計 | | | 42,000 | | 48,000 |

第二〇三 有田郡物貨輸出入

明治三十七年

| 種目 | 單位 | 輸出 | | 輸出仕向地 | 輸入 | | 輸入仕出地 |
|------|----|----|-----|-------|-------|-------|-------|
| | | 數量 | 價額 | | 數量 | 價額 | |
| 米穀 | 石 | 1 | 100 | 兵庫 | 1,000 | 1,000 | 兵庫 |
| 雜穀 | 石 | 1 | 100 | 全 | 1,000 | 1,000 | 兵庫 |
| 絲織物 | 反 | 1 | 100 | 京都 | 1,000 | 1,000 | 京都 |
| 絹織物 | 反 | 1 | 100 | 大坂 | 1,000 | 1,000 | 大坂 |
| 綿織物 | 反 | 1 | 100 | 全 | 1,000 | 1,000 | 全 |
| 麻織物 | 反 | 1 | 100 | 全 | 1,000 | 1,000 | 全 |
| 酒 | 石 | 1 | 100 | 兵庫 | 1,000 | 1,000 | 兵庫 |
| 酢 | 石 | 1 | 100 | 全 | 1,000 | 1,000 | 全 |
| 醬油 | 石 | 1 | 100 | 全 | 1,000 | 1,000 | 全 |
| 砂糖 | 石 | 1 | 100 | 兵庫 | 1,000 | 1,000 | 兵庫 |
| 水肥 | 貫 | 1 | 100 | 阿波 土佐 | 1,000 | 1,000 | 阿波 土佐 |
| 其他肥料 | 貫 | 1 | 100 | 兵庫 | 1,000 | 1,000 | 兵庫 |
| 紙 | 束 | 1 | 100 | 大坂 兵庫 | 1,000 | 1,000 | 大坂 兵庫 |
| 計 | | | | | | | |

第二〇五

日高郡物貨輸出入

明治三十七年

| 種目 | 單位 | 輸出 | | 輸出仕向地 | 輸入 | | 輸入仕出地 |
|----|----|----|-----|-------|-------|-------|-------|
| | | 數量 | 價額 | | 數量 | 價額 | |
| 石油 | 石 | 1 | 100 | 大坂 神戶 | 1,000 | 1,000 | 大坂 神戶 |
| 藍 | 貫 | 1 | 100 | 阿波 | 1,000 | 1,000 | 阿波 |
| 密 | 箱 | 1 | 100 | 兵庫 | 1,000 | 1,000 | 兵庫 |
| 青 | 尺 | 1 | 100 | 京都 | 1,000 | 1,000 | 京都 |
| 材 | 尺 | 1 | 100 | 大坂 | 1,000 | 1,000 | 大坂 |
| 甘 | 貫 | 1 | 100 | 兵庫 | 1,000 | 1,000 | 兵庫 |
| 刻 | 貫 | 1 | 100 | 大坂 | 1,000 | 1,000 | 大坂 |
| 茶 | 貫 | 1 | 100 | 大坂 | 1,000 | 1,000 | 大坂 |
| 陶 | 個 | 1 | 100 | 大坂 | 1,000 | 1,000 | 大坂 |
| 蠟 | 貫 | 1 | 100 | 大坂 | 1,000 | 1,000 | 大坂 |
| 木 | 貫 | 1 | 100 | 大坂 | 1,000 | 1,000 | 大坂 |
| 傘 | 本 | 1 | 100 | 大坂 | 1,000 | 1,000 | 大坂 |
| 計 | | | | | | | |

第二〇四

同原料ヲ輸入シ精製ノ上輸出スルモノ

明治三十七年

| 種目 | 單位 | 輸出 | | 輸入 | |
|-----|----|----|----|----|----|
| | | 數量 | 金額 | 數量 | 金額 |
| 種石油 | 石 | 1 | 1 | 1 | 1 |
| 材木 | 尺 | 1 | 1 | 1 | 1 |
| 板木 | 間 | 1 | 1 | 1 | 1 |
| 葉草 | 貫 | 1 | 1 | 1 | 1 |
| 陶器 | 個 | 1 | 1 | 1 | 1 |
| 席及疊 | 枚 | 1 | 1 | 1 | 1 |
| 計 | 貫 | 1 | 1 | 1 | 1 |

第二〇六

西牟婁郡物貨輸出入

明治三十七年

| 種目 | 單位 | 輸出 | | 輸入 | |
|-----|----|----|----|----|----|
| | | 數量 | 金額 | 數量 | 金額 |
| 種石油 | 石 | 1 | 1 | 1 | 1 |
| 材木 | 尺 | 1 | 1 | 1 | 1 |
| 板木 | 間 | 1 | 1 | 1 | 1 |
| 葉草 | 貫 | 1 | 1 | 1 | 1 |
| 陶器 | 個 | 1 | 1 | 1 | 1 |
| 席及疊 | 枚 | 1 | 1 | 1 | 1 |
| 計 | 貫 | 1 | 1 | 1 | 1 |

| 種目 | 單位 | 輸出 | | 輸入 | |
|----|----|--------|----------|-----------|--------|
| | | 數量 | 金額 | 數量 | 金額 |
| 茶 | 個 | 10,000 | 3,000 | 10 | 400 |
| 陶器 | 個 | 10,000 | 3,000 | 10 | 400 |
| 及疊 | 斤 | 10,000 | 3,000 | 10 | 400 |
| 炭 | 斤 | 10,000 | 3,000 | 10 | 400 |
| 足袋 | 足 | 10,000 | 3,000 | 10 | 400 |
| 建具 | 本 | 10,000 | 3,000 | 10 | 400 |
| 傘 | 本 | 10,000 | 3,000 | 10 | 400 |
| 水腐 | 箱 | 10,000 | 3,000 | 10 | 400 |
| 棕皮 | 箱 | 10,000 | 3,000 | 10 | 400 |
| 灰 | 石 | 10,000 | 3,000 | 10 | 400 |
| 計 | | 35,000 | 10,000 | 75,000 | 28,000 |
| 種目 | 類 | 金額 | 輸出入地 | 輸出入地 | 方 |
| 米 | 石 | 15,000 | 備前 兵庫 讃岐 | 木ノ本 新宮 | 新宮 |
| 麥 | 石 | 10,000 | 全 | 伊勢 | 伊勢 |
| 鹽 | 石 | 5,000 | 撫養 日比 | 新宮 伊勢 名古屋 | 新宮 |
| 計 | | 30,000 | | | |

第二〇八

東牟婁郡物貨輸出入

明治三十七年

第二〇七

同集散ノ爲メ出入スルモノ

明治三十七年

| 種目 | 單位 | 輸出 | | 輸入 | |
|-----|----|--------|----------|--------------------------------|-----------------|
| | | 數量 | 金額 | 數量 | 金額 |
| 米 | 石 | 10,000 | 3,000 | 10 | 400 |
| 麥 | 石 | 10,000 | 3,000 | 10 | 400 |
| 雜穀 | 石 | 10,000 | 3,000 | 10 | 400 |
| 繭 | 石 | 10,000 | 3,000 | 10 | 400 |
| 絲 | 石 | 10,000 | 3,000 | 10 | 400 |
| 絹 | 石 | 10,000 | 3,000 | 10 | 400 |
| 綿 | 石 | 10,000 | 3,000 | 10 | 400 |
| フ | 石 | 10,000 | 3,000 | 10 | 400 |
| 織物 | 石 | 10,000 | 3,000 | 10 | 400 |
| 酒 | 石 | 10,000 | 3,000 | 10 | 400 |
| 酢 | 石 | 10,000 | 3,000 | 10 | 400 |
| 醬油 | 石 | 10,000 | 3,000 | 10 | 400 |
| 砂糖 | 石 | 10,000 | 3,000 | 10 | 400 |
| 水産物 | 石 | 10,000 | 3,000 | 10 | 400 |
| 全産物 | 石 | 10,000 | 3,000 | 10 | 400 |
| 紙 | 石 | 10,000 | 3,000 | 10 | 400 |
| 蠟 | 石 | 10,000 | 3,000 | 10 | 400 |
| 蠟燭 | 石 | 10,000 | 3,000 | 10 | 400 |
| 油 | 石 | 10,000 | 3,000 | 10 | 400 |
| 他肥料 | 石 | 10,000 | 3,000 | 10 | 400 |
| 計 | | 35,000 | 10,000 | 75,000 | 28,000 |
| 種目 | 類 | 金額 | 輸出入地 | 輸出入地 | 方 |
| 米 | 石 | 15,000 | 備前 兵庫 讃岐 | 神戶 大坂 三河 尾張 伊勢 備前 名古屋 熱田 香川 岡山 | 備前 熱田 三河 兵庫 |
| 麥 | 石 | 10,000 | 全 | 備前 熱田 三河 備前 播磨 京都 大坂 堺 東京 三重 | 備前 熱田 三河 備前 播磨 |
| 雜穀 | 石 | 5,000 | 全 | 京都 大坂 堺 東京 三重 | 京都 大坂 堺 東京 三重 |
| 繭 | 石 | 10,000 | 伊勢 名古屋 | 大阪 名古屋 京都 伊勢 阿波 | 大阪 名古屋 京都 伊勢 阿波 |
| 絲 | 石 | 10,000 | 伊勢 名古屋 | 大阪 名古屋 京都 伊勢 阿波 | 大阪 名古屋 京都 伊勢 阿波 |
| 絹 | 石 | 10,000 | 伊勢 名古屋 | 大阪 名古屋 京都 伊勢 阿波 | 大阪 名古屋 京都 伊勢 阿波 |
| 綿 | 石 | 10,000 | 伊勢 名古屋 | 大阪 名古屋 京都 伊勢 阿波 | 大阪 名古屋 京都 伊勢 阿波 |
| フ | 石 | 10,000 | 伊勢 名古屋 | 大阪 名古屋 京都 伊勢 阿波 | 大阪 名古屋 京都 伊勢 阿波 |
| 織物 | 石 | 10,000 | 伊勢 名古屋 | 大阪 名古屋 京都 伊勢 阿波 | 大阪 名古屋 京都 伊勢 阿波 |
| 酒 | 石 | 10,000 | 伊勢 名古屋 | 大阪 名古屋 京都 伊勢 阿波 | 大阪 名古屋 京都 伊勢 阿波 |
| 酢 | 石 | 10,000 | 伊勢 名古屋 | 大阪 名古屋 京都 伊勢 阿波 | 大阪 名古屋 京都 伊勢 阿波 |
| 醬油 | 石 | 10,000 | 伊勢 名古屋 | 大阪 名古屋 京都 伊勢 阿波 | 大阪 名古屋 京都 伊勢 阿波 |
| 砂糖 | 石 | 10,000 | 伊勢 名古屋 | 大阪 名古屋 京都 伊勢 阿波 | 大阪 名古屋 京都 伊勢 阿波 |
| 水産物 | 石 | 10,000 | 伊勢 名古屋 | 大阪 名古屋 京都 伊勢 阿波 | 大阪 名古屋 京都 伊勢 阿波 |
| 全産物 | 石 | 10,000 | 伊勢 名古屋 | 大阪 名古屋 京都 伊勢 阿波 | 大阪 名古屋 京都 伊勢 阿波 |
| 紙 | 石 | 10,000 | 伊勢 名古屋 | 大阪 名古屋 京都 伊勢 阿波 | 大阪 名古屋 京都 伊勢 阿波 |
| 蠟 | 石 | 10,000 | 伊勢 名古屋 | 大阪 名古屋 京都 伊勢 阿波 | 大阪 名古屋 京都 伊勢 阿波 |
| 蠟燭 | 石 | 10,000 | 伊勢 名古屋 | 大阪 名古屋 京都 伊勢 阿波 | 大阪 名古屋 京都 伊勢 阿波 |
| 油 | 石 | 10,000 | 伊勢 名古屋 | 大阪 名古屋 京都 伊勢 阿波 | 大阪 名古屋 京都 伊勢 阿波 |
| 他肥料 | 石 | 10,000 | 伊勢 名古屋 | 大阪 名古屋 京都 伊勢 阿波 | 大阪 名古屋 京都 伊勢 阿波 |
| 計 | | 35,000 | 10,000 | 75,000 | 28,000 |

| 種目 | 單位 | 輸出 | | 輸入 | |
|-----|-----|----|--------|--------|-------------|
| | | 數量 | 金額 | 數量 | 金額 |
| 石油 | 石 | | 100 | 3,600 | 兵庫 大坂 東京 神戸 |
| 藍柑 | 貫 | | 1,000 | 3,000 | 大坂 愛知 |
| 密屬 | 個 | | 3,000 | 8,100 | 大坂 愛知 |
| 金品 | 個 | | 3,000 | 7,650 | 大坂 愛知 |
| 藥材 | 尺ノ本 | | 3,000 | 5,400 | 大坂 愛知 |
| 板木 | 間 | | 3,000 | 3,600 | 全 |
| 甘藷 | 貫 | | 3,000 | 3,600 | 全 |
| 葉煙 | 貫 | | 3,000 | 3,600 | 全 |
| 刻煙 | 貫 | | 3,000 | 3,600 | 全 |
| 茶器 | 個 | | 3,000 | 3,600 | 全 |
| 漆器 | 個 | | 3,000 | 3,600 | 全 |
| 炭及疊 | 枚 | | 3,000 | 3,600 | 全 |
| 足袋 | 足 | | 3,000 | 3,600 | 全 |
| 建具 | 本 | | 3,000 | 3,600 | 全 |
| 傘 | 本 | | 3,000 | 3,600 | 全 |
| 冰豆 | 箱 | | 3,000 | 3,600 | 全 |
| 棕櫚皮 | 枚 | | 3,000 | 3,600 | 全 |
| 計 | | | 43,366 | 99,197 | |

同 原料ヲ輸入シ精製ノ上輸出スルモノ

明治三十三年

| 種目 | 類 | 輸入 | | 輸出 | |
|----|----|--------|-------|--------|-------|
| | | 金額 | 數量 | 金額 | 數量 |
| 原木 | 精製 | | | | |
| 木材 | 箱 | | | | |
| 計 | | 35,300 | 大和 三重 | 35,300 | 大和 三重 |

第二一〇 同 集散ノ爲メ出入スルモノ

明治三十七年

| 種目 | 類 | 金額 | 輸出入 | 地方 |
|----|---|---------|-------|----------|
| 板木 | 材 | 55,000 | 大和 三重 | 東京 大阪 兵庫 |
| 計 | | 110,000 | 三重 | 全 |

第二一一 和歌山市ニ於ケル物價

明治三十七年

| 品名 | 立物ノ名稱 | 三 | 六 | 九 | 十二 |
|----|-------|-------|-------|-------|-------|
| 大麥 | 壹石 | 10.50 | 10.50 | 10.50 | 10.50 |
| 小麥 | 壹石 | 11.00 | 11.00 | 11.00 | 11.00 |
| 大豆 | 壹石 | 15.00 | 15.00 | 15.00 | 15.00 |
| 小豆 | 壹石 | 12.00 | 12.00 | 12.00 | 12.00 |
| 食鹽 | 壹石 | 1.50 | 1.50 | 1.50 | 1.50 |
| 醬油 | 壹石 | 1.50 | 1.50 | 1.50 | 1.50 |
| 清酒 | 壹石 | 1.50 | 1.50 | 1.50 | 1.50 |
| 酢 | 壹石 | 1.50 | 1.50 | 1.50 | 1.50 |

和歌山市ニ於ケル物價

明治三十七年

| 品名 | 立物ノ名稱 | 三月 | 六月 | 九月 | 十二月 |
|-------|-------|-------|-------|-------|-------|
| 製茶 | 和歌山 | 3,000 | 3,000 | 3,000 | 3,000 |
| 玉露(除) | 和歌山 | 3,000 | 3,000 | 3,000 | 3,000 |
| 椎茸 | 和歌山 | 3,000 | 3,000 | 3,000 | 3,000 |
| 葉煙草 | 和歌山 | 3,000 | 3,000 | 3,000 | 3,000 |
| 鱈節 | 和歌山 | 3,000 | 3,000 | 3,000 | 3,000 |
| 牛肉 | 和歌山 | 3,000 | 3,000 | 3,000 | 3,000 |
| 和白糖 | 和歌山 | 3,000 | 3,000 | 3,000 | 3,000 |
| 洋白糖 | 和歌山 | 3,000 | 3,000 | 3,000 | 3,000 |
| 和赤砂糖 | 和歌山 | 3,000 | 3,000 | 3,000 | 3,000 |
| 洋赤砂糖 | 和歌山 | 3,000 | 3,000 | 3,000 | 3,000 |
| 黑砂糖 | 和歌山 | 3,000 | 3,000 | 3,000 | 3,000 |
| 白下砂糖 | 和歌山 | 3,000 | 3,000 | 3,000 | 3,000 |
| 和線綿 | 和歌山 | 3,000 | 3,000 | 3,000 | 3,000 |
| 洋線綿 | 和歌山 | 3,000 | 3,000 | 3,000 | 3,000 |
| 紡績綿糸 | 和歌山 | 3,000 | 3,000 | 3,000 | 3,000 |
| 白生木綿 | 和歌山 | 3,000 | 3,000 | 3,000 | 3,000 |
| 全晒木綿 | 和歌山 | 3,000 | 3,000 | 3,000 | 3,000 |
| 洋生木綿 | 和歌山 | 3,000 | 3,000 | 3,000 | 3,000 |
| 全晒金巾 | 和歌山 | 3,000 | 3,000 | 3,000 | 3,000 |
| 洋生金巾 | 和歌山 | 3,000 | 3,000 | 3,000 | 3,000 |
| 全晒金巾 | 和歌山 | 3,000 | 3,000 | 3,000 | 3,000 |
| 生糸 | 和歌山 | 3,000 | 3,000 | 3,000 | 3,000 |
| 花色絹 | 和歌山 | 3,000 | 3,000 | 3,000 | 3,000 |
| 海色絹 | 和歌山 | 3,000 | 3,000 | 3,000 | 3,000 |

| 品名 | 立物ノ名稱 | 三月 | 六月 | 九月 | 十二月 |
|------|-------|-------|-------|-------|-------|
| 芋 | 廣島 | 1,000 | 1,000 | 1,000 | 1,000 |
| 網糸 | 但馬 | 1,000 | 1,000 | 1,000 | 1,000 |
| 漁網 | 湯淺 | 1,000 | 1,000 | 1,000 | 1,000 |
| 藍玉 | 阿波 | 1,000 | 1,000 | 1,000 | 1,000 |
| 和鐵 | 備前 | 1,000 | 1,000 | 1,000 | 1,000 |
| 洋鐵 | 米野 | 1,000 | 1,000 | 1,000 | 1,000 |
| 樽丸 | 吉野 | 1,000 | 1,000 | 1,000 | 1,000 |
| 梅角 | 全 | 1,000 | 1,000 | 1,000 | 1,000 |
| 松角 | 全 | 1,000 | 1,000 | 1,000 | 1,000 |
| 松丸 | 全 | 1,000 | 1,000 | 1,000 | 1,000 |
| 杉丸 | 全 | 1,000 | 1,000 | 1,000 | 1,000 |
| 杉六分板 | 全 | 1,000 | 1,000 | 1,000 | 1,000 |
| 杉四分板 | 全 | 1,000 | 1,000 | 1,000 | 1,000 |
| 檜四分板 | 全 | 1,000 | 1,000 | 1,000 | 1,000 |
| 菜種油 | 和歌山 | 1,000 | 1,000 | 1,000 | 1,000 |
| 石炭 | 米野 | 1,000 | 1,000 | 1,000 | 1,000 |
| 石炭 | 和歌山 | 1,000 | 1,000 | 1,000 | 1,000 |
| 木炭 | 和歌山 | 1,000 | 1,000 | 1,000 | 1,000 |
| 美味 | 和歌山 | 1,000 | 1,000 | 1,000 | 1,000 |
| 美濃 | 和歌山 | 1,000 | 1,000 | 1,000 | 1,000 |
| 半紙 | 和歌山 | 1,000 | 1,000 | 1,000 | 1,000 |
| 乾紙 | 和歌山 | 1,000 | 1,000 | 1,000 | 1,000 |
| 餅搥 | 和歌山 | 1,000 | 1,000 | 1,000 | 1,000 |
| 油粕 | 和歌山 | 1,000 | 1,000 | 1,000 | 1,000 |
| 大豆 | 和歌山 | 1,000 | 1,000 | 1,000 | 1,000 |

第二一二

米麥平均相場表

明治三十七年

| 月別 | 郡市別 | | 和歌山 | | 那賀 | | 伊都 | | 有田 | | 日高 | | 西牟婁 | | 東牟婁 | |
|----|--------|--------|--------|--------|--------|--------|--------|--------|--------|--------|--------|--------|--------|--------|--------|--------|
| | 米 | 麥 | 米 | 麥 | 米 | 麥 | 米 | 麥 | 米 | 麥 | 米 | 麥 | 米 | 麥 | 米 | 麥 |
| 一 | 11.200 | 10.000 | 11.200 | 10.000 | 11.200 | 10.000 | 11.200 | 10.000 | 11.200 | 10.000 | 11.200 | 10.000 | 11.200 | 10.000 | 11.200 | 10.000 |
| 二 | 11.200 | 10.000 | 11.200 | 10.000 | 11.200 | 10.000 | 11.200 | 10.000 | 11.200 | 10.000 | 11.200 | 10.000 | 11.200 | 10.000 | 11.200 | 10.000 |
| 三 | 11.200 | 10.000 | 11.200 | 10.000 | 11.200 | 10.000 | 11.200 | 10.000 | 11.200 | 10.000 | 11.200 | 10.000 | 11.200 | 10.000 | 11.200 | 10.000 |
| 四 | 11.200 | 10.000 | 11.200 | 10.000 | 11.200 | 10.000 | 11.200 | 10.000 | 11.200 | 10.000 | 11.200 | 10.000 | 11.200 | 10.000 | 11.200 | 10.000 |
| 五 | 11.200 | 10.000 | 11.200 | 10.000 | 11.200 | 10.000 | 11.200 | 10.000 | 11.200 | 10.000 | 11.200 | 10.000 | 11.200 | 10.000 | 11.200 | 10.000 |
| 六 | 11.200 | 10.000 | 11.200 | 10.000 | 11.200 | 10.000 | 11.200 | 10.000 | 11.200 | 10.000 | 11.200 | 10.000 | 11.200 | 10.000 | 11.200 | 10.000 |
| 七 | 11.200 | 10.000 | 11.200 | 10.000 | 11.200 | 10.000 | 11.200 | 10.000 | 11.200 | 10.000 | 11.200 | 10.000 | 11.200 | 10.000 | 11.200 | 10.000 |
| 八 | 11.200 | 10.000 | 11.200 | 10.000 | 11.200 | 10.000 | 11.200 | 10.000 | 11.200 | 10.000 | 11.200 | 10.000 | 11.200 | 10.000 | 11.200 | 10.000 |
| 九 | 11.200 | 10.000 | 11.200 | 10.000 | 11.200 | 10.000 | 11.200 | 10.000 | 11.200 | 10.000 | 11.200 | 10.000 | 11.200 | 10.000 | 11.200 | 10.000 |
| 十 | 11.200 | 10.000 | 11.200 | 10.000 | 11.200 | 10.000 | 11.200 | 10.000 | 11.200 | 10.000 | 11.200 | 10.000 | 11.200 | 10.000 | 11.200 | 10.000 |
| 十一 | 11.200 | 10.000 | 11.200 | 10.000 | 11.200 | 10.000 | 11.200 | 10.000 | 11.200 | 10.000 | 11.200 | 10.000 | 11.200 | 10.000 | 11.200 | 10.000 |
| 十二 | 11.200 | 10.000 | 11.200 | 10.000 | 11.200 | 10.000 | 11.200 | 10.000 | 11.200 | 10.000 | 11.200 | 10.000 | 11.200 | 10.000 | 11.200 | 10.000 |

第二一三

賃錢表ノ一 (男工)

明治三十七年

| 職 業 別 | 和歌山市 | | | 岩出村 | | | 橋本町 | | | 湯淺町 | | | 御坊町 | | | 田邊町 | | | 新宮町 | | |
|--------|--------|--------|------|--------|--------|------|--------|--------|------|--------|--------|------|--------|--------|------|--------|--------|------|--------|--------|------|
| | 三月 | 九月 | (賄付) | 三月 | 九月 | (賄付) | 三月 | 九月 | (賄付) | 三月 | 九月 | (賄付) | 三月 | 九月 | (賄付) | 三月 | 九月 | (賄付) | 三月 | 九月 | (賄付) |
| 農作年雇 | 11.000 | 11.000 | 全 | 11.000 | 11.000 | 全 | 11.000 | 11.000 | 全 | 11.000 | 11.000 | 全 | 11.000 | 11.000 | 全 | 11.000 | 11.000 | 全 | 11.000 | 11.000 | 全 |
| (賄付) 下 | 11.000 | 11.000 | 全 | 11.000 | 11.000 | 全 | 11.000 | 11.000 | 全 | 11.000 | 11.000 | 全 | 11.000 | 11.000 | 全 | 11.000 | 11.000 | 全 | 11.000 | 11.000 | 全 |
| 中 | 11.000 | 11.000 | 全 | 11.000 | 11.000 | 全 | 11.000 | 11.000 | 全 | 11.000 | 11.000 | 全 | 11.000 | 11.000 | 全 | 11.000 | 11.000 | 全 | 11.000 | 11.000 | 全 |
| 上 | 11.000 | 11.000 | 全 | 11.000 | 11.000 | 全 | 11.000 | 11.000 | 全 | 11.000 | 11.000 | 全 | 11.000 | 11.000 | 全 | 11.000 | 11.000 | 全 | 11.000 | 11.000 | 全 |

| 農 作 日 雇 | 養 織 | | | 機 織 | | | 陶 器 機 織 師 | | | 漆 器 塗 師 | | | 鋸 職 | | | 袋 物 職 | | | 染 物 職 | | |
|---------|--------|--------|--------|--------|--------|--------|-----------|--------|--------|---------|--------|--------|--------|--------|--------|--------|--------|--------|--------|--------|--------|
| | 下 | 中 | 上 | 下 | 中 | 上 | 下 | 中 | 上 | 下 | 中 | 上 | 下 | 中 | 上 | 下 | 中 | 上 | 下 | 中 | 上 |
| 三月 | 11.000 | 11.000 | 11.000 | 11.000 | 11.000 | 11.000 | 11.000 | 11.000 | 11.000 | 11.000 | 11.000 | 11.000 | 11.000 | 11.000 | 11.000 | 11.000 | 11.000 | 11.000 | 11.000 | 11.000 | 11.000 |
| 九月 | 11.000 | 11.000 | 11.000 | 11.000 | 11.000 | 11.000 | 11.000 | 11.000 | 11.000 | 11.000 | 11.000 | 11.000 | 11.000 | 11.000 | 11.000 | 11.000 | 11.000 | 11.000 | 11.000 | 11.000 | 11.000 |
| (賄付) | 全 | 全 | 全 | 全 | 全 | 全 | 全 | 全 | 全 | 全 | 全 | 全 | 全 | 全 | 全 | 全 | 全 | 全 | 全 | 全 | 全 |
| 三月 | 11.000 | 11.000 | 11.000 | 11.000 | 11.000 | 11.000 | 11.000 | 11.000 | 11.000 | 11.000 | 11.000 | 11.000 | 11.000 | 11.000 | 11.000 | 11.000 | 11.000 | 11.000 | 11.000 | 11.000 | 11.000 |
| 九月 | 11.000 | 11.000 | 11.000 | 11.000 | 11.000 | 11.000 | 11.000 | 11.000 | 11.000 | 11.000 | 11.000 | 11.000 | 11.000 | 11.000 | 11.000 | 11.000 | 11.000 | 11.000 | 11.000 | 11.000 | 11.000 |
| (賄付) | 全 | 全 | 全 | 全 | 全 | 全 | 全 | 全 | 全 | 全 | 全 | 全 | 全 | 全 | 全 | 全 | 全 | 全 | 全 | 全 | 全 |
| 三月 | 11.000 | 11.000 | 11.000 | 11.000 | 11.000 | 11.000 | 11.000 | 11.000 | 11.000 | 11.000 | 11.000 | 11.000 | 11.000 | 11.000 | 11.000 | 11.000 | 11.000 | 11.000 | 11.000 | 11.000 | 11.000 |
| 九月 | 11.000 | 11.000 | 11.000 | 11.000 | 11.000 | 11.000 | 11.000 | 11.000 | 11.000 | 11.000 | 11.000 | 11.000 | 11.000 | 11.000 | 11.000 | 11.000 | 11.000 | 11.000 | 11.000 | 11.000 | 11.000 |
| (賄付) | 全 | 全 | 全 | 全 | 全 | 全 | 全 | 全 | 全 | 全 | 全 | 全 | 全 | 全 | 全 | 全 | 全 | 全 | 全 | 全 | 全 |
| 三月 | 11.000 | 11.000 | 11.000 | 11.000 | 11.000 | 11.000 | 11.000 | 11.000 | 11.000 | 11.000 | 11.000 | 11.000 | 11.000 | 11.000 | 11.000 | 11.000 | 11.000 | 11.000 | 11.000 | 11.000 | 11.000 |
| 九月 | 11.000 | 11.000 | 11.000 | 11.000 | 11.000 | 11.000 | 11.000 | 11.000 | 11.000 | 11.000 | 11.000 | 11.000 | 11.000 | 11.000 | 11.000 | 11.000 | 11.000 | 11.000 | 11.000 | 11.000 | 11.000 |
| (賄付) | 全 | 全 | 全 | 全 | 全 | 全 | 全 | 全 | 全 | 全 | 全 | 全 | 全 | 全 | 全 | 全 | 全 | 全 | 全 | 全 | 全 |

| 職業別 | 和服仕立職 | | | 洋服仕立職 | | | 木挽職 | 大工 | 左官 | 瓦葺 | 家根職 | 煉瓦師 | | | |
|------|-------|-----|-----|-------|-----|-----|-----|-----|-----|-----|-----|-----|-----|-----|-----|
| | 下 | 中 | 上 | 下 | 中 | 上 | | | | | | | 下 | 中 | 上 |
| 和歌山市 | 500 | 500 | 500 | 500 | 500 | 500 | 500 | 500 | 500 | 500 | 500 | 500 | 500 | 500 | 500 |
| 岩田村 | 500 | 500 | 500 | 500 | 500 | 500 | 500 | 500 | 500 | 500 | 500 | 500 | 500 | 500 | 500 |
| 橋本町 | 500 | 500 | 500 | 500 | 500 | 500 | 500 | 500 | 500 | 500 | 500 | 500 | 500 | 500 | 500 |
| 湯淺町 | 500 | 500 | 500 | 500 | 500 | 500 | 500 | 500 | 500 | 500 | 500 | 500 | 500 | 500 | 500 |
| 御坊町 | 500 | 500 | 500 | 500 | 500 | 500 | 500 | 500 | 500 | 500 | 500 | 500 | 500 | 500 | 500 |
| 田邊町 | 500 | 500 | 500 | 500 | 500 | 500 | 500 | 500 | 500 | 500 | 500 | 500 | 500 | 500 | 500 |
| 新宮町 | 500 | 500 | 500 | 500 | 500 | 500 | 500 | 500 | 500 | 500 | 500 | 500 | 500 | 500 | 500 |

| 職業別 | 瓦師 | | | 指物師 | | | 經師 | | | 疊刺 | | | 建具職 | | | 石工 | | | 植木職 | | | 煙草刻職 | | | | | |
|------|-----|-----|-----|-----|-----|-----|-----|-----|-----|-----|-----|-----|-----|-----|-----|-----|-----|-----|-----|-----|-----|------|-----|-----|-----|-----|-----|
| | 下 | 中 | 上 | 下 | 中 | 上 | 下 | 中 | 上 | 下 | 中 | 上 | 下 | 中 | 上 | 下 | 中 | 上 | 下 | 中 | 上 | 下 | 中 | 上 | | | |
| 和歌山市 | 500 | 500 | 500 | 500 | 500 | 500 | 500 | 500 | 500 | 500 | 500 | 500 | 500 | 500 | 500 | 500 | 500 | 500 | 500 | 500 | 500 | 500 | 500 | 500 | 500 | 500 | 500 |
| 岩田村 | 500 | 500 | 500 | 500 | 500 | 500 | 500 | 500 | 500 | 500 | 500 | 500 | 500 | 500 | 500 | 500 | 500 | 500 | 500 | 500 | 500 | 500 | 500 | 500 | 500 | 500 | 500 |
| 橋本町 | 500 | 500 | 500 | 500 | 500 | 500 | 500 | 500 | 500 | 500 | 500 | 500 | 500 | 500 | 500 | 500 | 500 | 500 | 500 | 500 | 500 | 500 | 500 | 500 | 500 | 500 | 500 |
| 湯淺町 | 500 | 500 | 500 | 500 | 500 | 500 | 500 | 500 | 500 | 500 | 500 | 500 | 500 | 500 | 500 | 500 | 500 | 500 | 500 | 500 | 500 | 500 | 500 | 500 | 500 | 500 | 500 |
| 御坊町 | 500 | 500 | 500 | 500 | 500 | 500 | 500 | 500 | 500 | 500 | 500 | 500 | 500 | 500 | 500 | 500 | 500 | 500 | 500 | 500 | 500 | 500 | 500 | 500 | 500 | 500 | 500 |
| 田邊町 | 500 | 500 | 500 | 500 | 500 | 500 | 500 | 500 | 500 | 500 | 500 | 500 | 500 | 500 | 500 | 500 | 500 | 500 | 500 | 500 | 500 | 500 | 500 | 500 | 500 | 500 | 500 |
| 新宮町 | 500 | 500 | 500 | 500 | 500 | 500 | 500 | 500 | 500 | 500 | 500 | 500 | 500 | 500 | 500 | 500 | 500 | 500 | 500 | 500 | 500 | 500 | 500 | 500 | 500 | 500 | 500 |

| 職業別 | 和歌山市 | | | 岩出村 | | | 橋本町 | | | 湯淺町 | | | 御坊町 | | | 田邊町 | | | 新宮町 | | |
|-------|------|-----|-----|-----|-----|-----|-----|-----|-----|-----|-----|-----|-----|-----|-----|-----|-----|-----|-----|-----|-----|
| | 三月 | 九月 | 月 | 三月 | 九月 | 月 | 三月 | 九月 | 月 | 三月 | 九月 | 月 | 三月 | 九月 | 月 | 三月 | 九月 | 月 | 三月 | 九月 | 月 |
| 製茶男工 | 100 | 100 | 100 | 100 | 100 | 100 | 100 | 100 | 100 | 100 | 100 | 100 | 100 | 100 | 100 | 100 | 100 | 100 | 100 | 100 | 100 |
| 菓子製造職 | 100 | 100 | 100 | 100 | 100 | 100 | 100 | 100 | 100 | 100 | 100 | 100 | 100 | 100 | 100 | 100 | 100 | 100 | 100 | 100 | 100 |
| 下駄職 | 100 | 100 | 100 | 100 | 100 | 100 | 100 | 100 | 100 | 100 | 100 | 100 | 100 | 100 | 100 | 100 | 100 | 100 | 100 | 100 | 100 |
| 靴職 | 100 | 100 | 100 | 100 | 100 | 100 | 100 | 100 | 100 | 100 | 100 | 100 | 100 | 100 | 100 | 100 | 100 | 100 | 100 | 100 | 100 |
| 馬具職 | 100 | 100 | 100 | 100 | 100 | 100 | 100 | 100 | 100 | 100 | 100 | 100 | 100 | 100 | 100 | 100 | 100 | 100 | 100 | 100 | 100 |
| 車製造職 | 100 | 100 | 100 | 100 | 100 | 100 | 100 | 100 | 100 | 100 | 100 | 100 | 100 | 100 | 100 | 100 | 100 | 100 | 100 | 100 | 100 |
| 紙漉工 | 100 | 100 | 100 | 100 | 100 | 100 | 100 | 100 | 100 | 100 | 100 | 100 | 100 | 100 | 100 | 100 | 100 | 100 | 100 | 100 | 100 |
| 椶職 | 100 | 100 | 100 | 100 | 100 | 100 | 100 | 100 | 100 | 100 | 100 | 100 | 100 | 100 | 100 | 100 | 100 | 100 | 100 | 100 | 100 |

| 職業別 | 和歌山市 | | | 岩出村 | | | 橋本町 | | | 湯淺町 | | | 御坊町 | | | 田邊町 | | | 新宮町 | | |
|-------|------|-----|-----|-----|-----|-----|-----|-----|-----|-----|-----|-----|-----|-----|-----|-----|-----|-----|-----|-----|-----|
| | 三月 | 九月 | 月 | 三月 | 九月 | 月 | 三月 | 九月 | 月 | 三月 | 九月 | 月 | 三月 | 九月 | 月 | 三月 | 九月 | 月 | 三月 | 九月 | 月 |
| 椶生地職 | 100 | 100 | 100 | 100 | 100 | 100 | 100 | 100 | 100 | 100 | 100 | 100 | 100 | 100 | 100 | 100 | 100 | 100 | 100 | 100 | 100 |
| 鑄物職 | 100 | 100 | 100 | 100 | 100 | 100 | 100 | 100 | 100 | 100 | 100 | 100 | 100 | 100 | 100 | 100 | 100 | 100 | 100 | 100 | 100 |
| 鍛冶職 | 100 | 100 | 100 | 100 | 100 | 100 | 100 | 100 | 100 | 100 | 100 | 100 | 100 | 100 | 100 | 100 | 100 | 100 | 100 | 100 | 100 |
| 綿打職 | 100 | 100 | 100 | 100 | 100 | 100 | 100 | 100 | 100 | 100 | 100 | 100 | 100 | 100 | 100 | 100 | 100 | 100 | 100 | 100 | 100 |
| 活版植字職 | 100 | 100 | 100 | 100 | 100 | 100 | 100 | 100 | 100 | 100 | 100 | 100 | 100 | 100 | 100 | 100 | 100 | 100 | 100 | 100 | 100 |
| 版摺職 | 100 | 100 | 100 | 100 | 100 | 100 | 100 | 100 | 100 | 100 | 100 | 100 | 100 | 100 | 100 | 100 | 100 | 100 | 100 | 100 | 100 |
| 油絞職 | 100 | 100 | 100 | 100 | 100 | 100 | 100 | 100 | 100 | 100 | 100 | 100 | 100 | 100 | 100 | 100 | 100 | 100 | 100 | 100 | 100 |
| 船大工職 | 100 | 100 | 100 | 100 | 100 | 100 | 100 | 100 | 100 | 100 | 100 | 100 | 100 | 100 | 100 | 100 | 100 | 100 | 100 | 100 | 100 |

| 職 業 別 | 桶 | | | 酒 造 稼 人 | | | 醬 油 造 稼 人 | | | 漁 夫 | | | 日 雇 人 夫 | | | 下 男 年 雇 (賄付) | | |
|-------------|-----|-----|-----|------------------|-----|-----|-----------------------|-----|-----|--------|-----|-----|------------------|-----|-----|--------------------------|-----|-----|
| | 下 | 中 | 上 | 下 | 中 | 上 | 下 | 中 | 上 | 下 | 中 | 上 | 下 | 中 | 上 | 下 | 中 | 上 |
| | 円 | 円 | 円 | 円 | 円 | 円 | 円 | 円 | 円 | 円 | 円 | 円 | 円 | 円 | 円 | 円 | 円 | 円 |
| 和歌山市 | 300 | 400 | 500 | 100 | 100 | 100 | 100 | 100 | 100 | 100 | 100 | 100 | 100 | 100 | 100 | 100 | 100 | 100 |
| 岩出村 | 300 | 400 | 500 | 全 | 全 | 全 | 全 | 全 | 全 | 100 | 100 | 100 | 100 | 100 | 100 | 100 | 100 | 100 |
| 橋本町 | 300 | 400 | 500 | 全 | 全 | 全 | 全 | 全 | 全 | 100 | 100 | 100 | 100 | 100 | 100 | 100 | 100 | 100 |
| 湯淺町 | 300 | 400 | 500 | 全 | 全 | 全 | 全 | 全 | 全 | 100 | 100 | 100 | 100 | 100 | 100 | 100 | 100 | 100 |
| 御坊町 | 300 | 400 | 500 | 100 | 100 | 100 | 100 | 100 | 100 | 100 | 100 | 100 | 100 | 100 | 100 | 100 | 100 | 100 |
| 田邊町 | 300 | 400 | 500 | 100 | 100 | 100 | 100 | 100 | 100 | 100 | 100 | 100 | 100 | 100 | 100 | 100 | 100 | 100 |
| 新宮町 | 300 | 400 | 500 | 全 | 全 | 全 | 全 | 全 | 全 | 100 | 100 | 100 | 100 | 100 | 100 | 100 | 100 | 100 |

第二一四

賃錢表ノ二 (女工)

明治三十七年

| 職 業 別 | 農 作 日 雇 | | | 養 蠶 | | | 蠶 糸 | | | 機 織 | | | 和 服 仕 立 職 | | | 下 女 年 雇 (賄付) | | |
|-------------|------------------|-----|-----|--------|-----|-----|--------|-----|-----|--------|-----|-----|-----------------------|-----|-----|--------------------------|-----|-----|
| | 下 | 中 | 上 | 下 | 中 | 上 | 下 | 中 | 上 | 下 | 中 | 上 | 下 | 中 | 上 | 下 | 中 | 上 |
| | 円 | 円 | 円 | 円 | 円 | 円 | 円 | 円 | 円 | 円 | 円 | 円 | 円 | 円 | 円 | 円 | 円 | 円 |
| 和歌山市 | 100 | 100 | 100 | 100 | 100 | 100 | 100 | 100 | 100 | 100 | 100 | 100 | 100 | 100 | 100 | 100 | 100 | 100 |
| 岩出村 | 100 | 100 | 100 | 100 | 100 | 100 | 100 | 100 | 100 | 100 | 100 | 100 | 100 | 100 | 100 | 100 | 100 | 100 |
| 橋本町 | 100 | 100 | 100 | 100 | 100 | 100 | 100 | 100 | 100 | 100 | 100 | 100 | 100 | 100 | 100 | 100 | 100 | 100 |
| 湯淺町 | 100 | 100 | 100 | 100 | 100 | 100 | 100 | 100 | 100 | 100 | 100 | 100 | 100 | 100 | 100 | 100 | 100 | 100 |
| 御坊町 | 100 | 100 | 100 | 100 | 100 | 100 | 100 | 100 | 100 | 100 | 100 | 100 | 100 | 100 | 100 | 100 | 100 | 100 |
| 田邊町 | 100 | 100 | 100 | 100 | 100 | 100 | 100 | 100 | 100 | 100 | 100 | 100 | 100 | 100 | 100 | 100 | 100 | 100 |
| 新宮町 | 100 | 100 | 100 | 100 | 100 | 100 | 100 | 100 | 100 | 100 | 100 | 100 | 100 | 100 | 100 | 100 | 100 | 100 |

第二一五

度量衡器検定

明治三十七年

| 郡市 | 器量 | | | | 衡器 | | | | | | | | | | | | | |
|-----|-------|----|---|----|-------|----|---|---|----|----|----|------|--------|-------|-----|-----|----|---|
| | 三十六年度 | 合計 | 秤 | 臺秤 | 三十六年度 | 合計 | 斗 | 概 | | | | | | | | | | |
| | | | | | | | | | 形狀 | 物質 | 種類 | 製作人員 | 本年度製作高 | 前年度越高 | 販賣高 | 全金額 | 殘額 | |
| 和歌山 | 1 | 1 | 1 | 1 | 1 | 1 | 1 | 1 | 1 | 1 | 1 | 1 | 1 | 1 | 1 | 1 | 1 | 1 |
| 海草 | 1 | 1 | 1 | 1 | 1 | 1 | 1 | 1 | 1 | 1 | 1 | 1 | 1 | 1 | 1 | 1 | 1 | 1 |
| 伊都賀 | 1 | 1 | 1 | 1 | 1 | 1 | 1 | 1 | 1 | 1 | 1 | 1 | 1 | 1 | 1 | 1 | 1 | 1 |
| 有田 | 1 | 1 | 1 | 1 | 1 | 1 | 1 | 1 | 1 | 1 | 1 | 1 | 1 | 1 | 1 | 1 | 1 | 1 |
| 日高 | 1 | 1 | 1 | 1 | 1 | 1 | 1 | 1 | 1 | 1 | 1 | 1 | 1 | 1 | 1 | 1 | 1 | 1 |
| 西牟婁 | 1 | 1 | 1 | 1 | 1 | 1 | 1 | 1 | 1 | 1 | 1 | 1 | 1 | 1 | 1 | 1 | 1 | 1 |
| 合計 | 6 | 6 | 6 | 6 | 6 | 6 | 6 | 6 | 6 | 6 | 6 | 6 | 6 | 6 | 6 | 6 | 6 | 6 |

第二一八

度量衡器販賣

明治三十七年度

第二一九

縣物産陳列場狀況

明治三十七年十二月三十一日

| 郡市 | 東牟婁 | 合計 | 三十六年度 | 點數價格 | | 購入參考品 | 官有參考品 | 外國品 | 寄贈參考品 | 販賣出品 | 計 |
|-----|--------|--------|--------|--------|--------|--------|--------|--------|--------|--------|--------|
| | | | | 點數 | 價格 | | | | | | |
| 和歌山 | 3,000 | 1,700 | 3,000 | 1,700 | 1,700 | 1,700 | 1,700 | 1,700 | 1,700 | 1,700 | 1,700 |
| 海草 | 4,000 | 2,000 | 4,000 | 2,000 | 2,000 | 2,000 | 2,000 | 2,000 | 2,000 | 2,000 | 2,000 |
| 伊都賀 | 5,000 | 2,500 | 5,000 | 2,500 | 2,500 | 2,500 | 2,500 | 2,500 | 2,500 | 2,500 | 2,500 |
| 有田 | 6,000 | 3,000 | 6,000 | 3,000 | 3,000 | 3,000 | 3,000 | 3,000 | 3,000 | 3,000 | 3,000 |
| 日高 | 7,000 | 3,500 | 7,000 | 3,500 | 3,500 | 3,500 | 3,500 | 3,500 | 3,500 | 3,500 | 3,500 |
| 西牟婁 | 8,000 | 4,000 | 8,000 | 4,000 | 4,000 | 4,000 | 4,000 | 4,000 | 4,000 | 4,000 | 4,000 |
| 合計 | 33,000 | 16,500 | 33,000 | 16,500 | 16,500 | 16,500 | 16,500 | 16,500 | 16,500 | 16,500 | 16,500 |

第二二〇

出品郡市別

明治三十七年十二月三十一日

第二二一

縦覧人員及賣上高

明治三十七年

| 月次 | 開場日數 | 縦覧人員 | 販賣出品賣上高 | | 販賣館賣上高 | |
|------|------|-------|---------|-------|--------|-------|
| | | | 點數 | 金額 | 點數 | 金額 |
| 一月 | 三 | 一、三三三 | 一〇 | 三、七五〇 | 二二 | 六、三〇〇 |
| 二月 | 三 | 一、〇一一 | 一三 | 三、九二二 | 二六 | 六、三〇〇 |
| 三月 | 三 | 一、〇二二 | 一三 | 三、九二二 | 二六 | 六、三〇〇 |
| 四月 | 三 | 一、〇二二 | 一三 | 三、九二二 | 二六 | 六、三〇〇 |
| 五月 | 三 | 一、〇二二 | 一三 | 三、九二二 | 二六 | 六、三〇〇 |
| 六月 | 三 | 一、〇二二 | 一三 | 三、九二二 | 二六 | 六、三〇〇 |
| 七月 | 三 | 一、〇二二 | 一三 | 三、九二二 | 二六 | 六、三〇〇 |
| 八月 | 三 | 一、〇二二 | 一三 | 三、九二二 | 二六 | 六、三〇〇 |
| 九月 | 三 | 一、〇二二 | 一三 | 三、九二二 | 二六 | 六、三〇〇 |
| 十月 | 三 | 一、〇二二 | 一三 | 三、九二二 | 二六 | 六、三〇〇 |
| 十一月 | 三 | 一、〇二二 | 一三 | 三、九二二 | 二六 | 六、三〇〇 |
| 十二月 | 三 | 一、〇二二 | 一三 | 三、九二二 | 二六 | 六、三〇〇 |
| 計 | | | | | | |
| 三十六年 | 三〇 | 一、〇二二 | 一三 | 三、九二二 | 二六 | 六、三〇〇 |
| 三十五年 | 三〇 | 一、〇二二 | 一三 | 三、九二二 | 二六 | 六、三〇〇 |

明治三十九年三月廿三日印刷
 明治三十九年三月廿六日發行

和歌山縣廳

和歌山縣和歌山市久保町一丁目一番地

印刷者 山本友次郎

和歌山縣和歌山市久保町一丁目廿四番地

印刷所 丸天印刷部





14.4
22

(M)

045957-017-2

14.4-22

和歌山県統計書

明治11, 15-17, 22-25, 28-42年

和歌山県

M13-44

BDS-1635

