BULLETIN COMMERCIAL.

NOUVELLE-ORLEANS

Samedi soir, 3 septembre.

Le marché au coton a été plus calme aujourd'hui, mais a une baisse. Les transactions ont atteint le chiffre de 2,300 balles. Middling, 11¼ à 11½ c. Nous omettons le reste du tableau.

TABAC—Rien.

SUCRE—100 boucauts à des prix plus faciles. Fair à fully fair, 6¾ à 6¾ cts la livre.

MELASSE—Aucune vente. Faible approvisionnement.

FARINE—Marché calme. 100 barils de superfine à $4 75; 110 à $4 85; 300 d'extra à $5 25 le baril.

MAIS—150 sacs de jaune mélangé à 67½ et 1100 de mélange blanc et jaune à 70 cts le boisseau.

AVOINE—775 sacs de St-Louis à 55 cts et 1100 en [illegible] à 56 cts le boisseau.

SON—190 sacs à — et 700 à 800 à $1 15 les 100 livres.

FOIN—200 balles foin de l'Ouest à $27 et $26. 51 de prime à $50 et 90 Clover à $28 le tonneau.

LARD ET BACON—Détail seulement. Le bacon va en davantage.

SAINDOUX—Rien.

CAFE—467 sacs à 11¾ cts la livre.

CHANDELLES—100 caisses Star, marque Procter & Gamble, poids plein, ont rapporté 21 cts la livre.

WHISKY—Aucune transaction.

CHANGE—Faible demande. Nous cotons: Sterling 109⅛@110—France, 5 fr. 17 1/2 @ 5 f. [illegible]—Traites sur New-York à 60 jours, 1@1½ d'escompte. Traites à vue sur New-York, ⅜@½ pour cent le prime.

FRET—Un navire pour Liverpool à —. Coton pour Liverpool, ⅝ d; pour le Havre, 1 c.

LISTE MARITIME.

Port de la Nouvelle-Orléans.

Expédiés samedi.

Steamship America, Pratt, Galveston
Ship Philadelphia, Harrison, New York
Steamship Charles Morgan, Lawless, Indianola et Galveston
Navire Wm Jarvis, Bellard, Lisbonne
Goelette Martha, Harrison, Pensacola

Arrivés samedi:

Steamship Magnolia, Fowler, Indianola via Galveston
Navire Crimea, Nason, Liverpool
Elizabeth Hamilton, Cobb, New York
Tallulah, Hanson, Havane

Arrivés hier.

Steamship General Rusk, McKee, Galveston
[illegible] Pour les steamboats voir la partie anglaise.

Liste des bateaux à vapeur partant aujourd'hui.

Mobile	Bateau de la Malle	Midi
Sprlngs	Creole	chars 7½
[illegible]	Arrow, H'man	chars Midi
[illegible]	General Rusk	7½ AM
[illegible]	Philadelphia	5 PM
[illegible]	Grand Duke	5 PM
[illegible]	Rapides	5 PM
[illegible]	Chancellor	4 PM
[illegible]	New Falls City	5 PM
[illegible]	Henry Chouteau	5 PM
[illegible]	Robt Watson	5 PM

Départs d'Europe.

[illegible] de Liverpool pour Boston ... 27 aout
[illegible] du Havre pour New York ... 31 aout
[illegible] de Liverpool pour New York ... 3 sept
Vanderbilt, du Havre pour New York ... 14 sept

Départs d'Amérique.

[illegible] de New-York pour Liverpool ... 14 sept
[illegible] de Boston pour Liverpool ... 21 sept
[illegible] de New-York pour Liverpool ... 8 sept

BUREAU DE L'EXECUTIF.

Bâton-Rouge, 9 août 1859.

Conformément à la 13me section de l'acte [illegible] approuvé le 19 mars 1857, intitulé: " Acte [illegible] relativement à certaines dettes de l'Etat, " et l'acte [illegible] intitulé " Acte relativement aux recettes provenant de la 16me section, " approuvé le 12 mars [illegible] des propositions cachetées seront reçues pendant [illegible] jours, à partir de la date de la présente insertion de cet avis, pour l'achat, par l'Etat de la Louisiane, de cent dix mille piastres (plus ou moins) de bons tels qu'on peut recevoir l'Etat comme garantie pour la circulation des Banques libres de l'Etat, établies en vertu de l'acte No 116 approuvé le 15 mars 1855. Toutes les propositions devront être adressées à l'Auditeur et au Trésorier, à Bâton-Rouge, et endossées " propositions pour la vente de bons de l'Etat. " L'Auditeur et le Trésorier devront décacheter les dites propositions, en présence du Gouverneur, LUNDI, 24 octobre au [illegible] cinquante-neuf, (1859) à midi. Les dits bons devront être achetés de l'enchérisseur ou des enchérisseurs offrant de les vendre aux plus bas [illegible].

Le Gouverneur se réserve le droit de rejeter aucune ou tous les bons et de demander [illegible] de nouvelles propositions.

Le Gouverneur,

ROBERT C WICKLIFFE.

[illegible], assistant-secrétaire d'Etat.

Bureau du Board des Assesseurs.

Chambre No 15, Hôtel de Ville, Nouvelle-Orléans, 13 août 1859.

AVIS AUX CONTRIBUABLES—Le Board des assesseurs de la ville de la Nouvelle-Orléans ayant terminé les tableaux d'assessement pour l'année [illegible], des copies desdits tableaux ayant été remises au secrétaire du Board, chambre No 15, Hôtel de Ville, [illegible] peuvent être vues et examinées par les habitants et propriétaires de ladite ville de la Nouvelle-Orléans, de 9 heures A. M. à 2 heures P. M., tous les jours, les dimanches exceptés, pendant [illegible] JOURS, à partir du 15 courant.

[illegible] des Assesseurs annonce en outre qu'il [illegible] son bureau, No 15 Hôtel de Ville, de 9 A. M. à 2 heures P. M., le 19, le 20, le 21, le 22, 24 et le 26 septembre prochain, afin de recevoir [illegible] assessments à la demande de quiconque [illegible].

HENRY BIER, Secrétaire du Board des Assesseurs

REMEDE DE SANFORD

POUR FORTIFIER LE FOIE.

LIVER INVIGORATOR.

[illegible] remède n'est composé que de gommes, on n'a jamais pu [illegible] la dyssenterie, de l'hydropisie, des aigreurs, de la constipation, du choléra, du choléra-morbus, choléra infantum, des flatuosités, de la jaunisse, des faiblesses auxquelles les femmes sont sujettes. On peut s'en servir avec succès comme d'un remède ordinaire de famille. Il guérit de la migraine (des milliers de personnes le déclarent) en vingt minutes si l'on prend deux ou trois cuillerées au commencement de l'attaque. Tous ceux qui y ont eu recours en font l'éloge.

Mélangez le INVIGORATOR avec de l'eau et [illegible]

Prix—Une piastre la bouteille.

—EGALEMENT—

PILULES CATHARTIQUES DE SANFORD.

REMEDE DE FAMILLE COMPOSE DE Extraits purement végétaux. Dans des boîtes en VERRE et hermétiquement fermées. Le climat, quel qu'il soit, n'a pas d'effet sur eux.

CATHARTIC PILLS.

Ces pilules agissent doucement mais activement [illegible] tiés du canal alimentaire [illegible] l'estomac, de douleurs dans le dos et à l'aîne, de constipation, de douleurs dans tout le corps provenant de refroidissement [illegible] l'appétit, de froid partout le corps, de maux de tête, de maladies inflammatoires, de rhumatismes, de vers. Ces pilules purifient en outre le sang et guérissent d'affections dont l'énumération serait trop longue.

Prix—Trois dîmes.

Le "Liver Invigorator" et les "Family Cathartic Pills" se vendent en détail chez tous les pharmaciens et en gros dans toutes les grandes [illegible].

S. T. W. SANFORD, M. D., Fabricant et Propriétaire, 335, Broadway, New-York

ANTOGNINI & E. RICHARD

FABRICANTS DE BILLARDS,

Rue Conti, No 14, entre Chartres et Vieille-Levée, Nile-Orléans

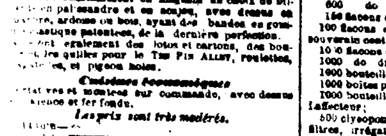

ONT l'honneur d'annoncer à leurs amis, aux marchands commissionnaires et au public en général, qu'ils ont formé une société et sont prêts à remplir les commandes avec le plus grand soin dans le plus bref délai. Ils s'efforceront d'augmenter la réputation de l'établissement.

Ayant des relations avec des maisons d'Europe, ils ont un assortiment complet d'articles français pour billards, tels que draps d'Elbeuf, billes, queues, [illegible] procédés, paniers et billes de poule. Ils ont constamment en magasin un choix de billards en palissandre et en acajou, avec dessus en [illegible], ardoise ou bois, ayant des bandes en gomme élastique patentées, de la dernière perfection. Ils ont également des lotos et cartons, des bouchons, les quilles pour le TEN PIN ALLEY, roulettes, [illegible] et pigeons holes.

Coulisses économiques

[illegible] sur commande, avec dessus [illegible] et fer fondu.

Les prix sont très modérés.

Marchandises sèches en Douane, pour le marché du Mexique.

A vendre par les soussignés — Platillas, Bretagnes, Creas, Estopillas, Silesias, Cambrias, [illegible] Russie pour draps, gingas de fantaisie, [illegible], Victorias, Lastings, indiennes, mousselines imprimées, mousselines suisses, Imperiales, Madapolams, mouchoirs Verone, Bayetas et d'Alexander [illegible] et peluches, cotonnades Ripka, lienzos, [illegible], etc, etc. O B GRAHAM & CO, 96, Gravier

En débarquement du navire La Ville de Grenade, de Marseille — [illegible] paniers huile d'olive James Plagniol [illegible] caisses liqueurs superfines [illegible] marasquin [illegible] Salaisons. A vendre par B TALAMON, 181 rue Royale

En débarquement du navire Moses Taylor, de Bordeaux — [illegible] barriques vin rouge St. Emilion pour famille [illegible] vin blanc Haut Sauterne. A vendre par NUMA LACOSTE & Co, 111, rue Royale

CIGARES de la Havane — En débarquement du [illegible] Margaret A. Stevens, un assortiment de cigares Pressés, demi-Regalias, Conchas et autres, des marques Cabanas, Globe, Gutierres, [illegible] Cuidad et Perla Cabana. A vendre par CABALLERO & BASUALDO, No 36 Vieille Levée, entre Douane et Bienville

REÇU par le navire Andover, arrivé de New-York [illegible] paniers champagne Piper Heidsiek, en grandes [illegible] bouteilles. A vendre par J N CURIEN, 32 rue Toulouse

En débarquement du navire Moses Taylor, arrivé de Bordeaux — [illegible] barriques vin d'Oporto. A vendre par X LAMBERT, 62, rue Magasins

CIGARES—En débarquement de la goëlette Mary [illegible] — [illegible] cigares de la marque American Flag, de [illegible] cigares de la marque Los Andes, de toutes grandeurs. Cigares des marques Washington, Cervantes, Ex[illegible], Empire City, Flor Cervantes, etc. A vendre par P GUMA, Enc. Canal et Tchoupitoulas

Véritables Cigares de la Havane. — LE soussigné vient de recevoir un stock nouveau des plus célèbres marques, telles que Regalías et demi-Regalías, Conchas, [illegible], Nicotiana, Perfecto, [illegible], Washington, Perla Cabana, [illegible], Hernan Cortes, Espada, Washington, Res[illegible], Rosa del Rosario, [illegible] Grand Bird, Princesa, Empire City, [illegible], Conchas, Prensado, etc. A vendre par P GUMA, Enc. Canal et Tchoupitoulas

TABAC de la Havane, en feuilles—164 balles véritable Vuelta de Abajo, nouvelle et vieille récolte, pour capes et tripes, en magasin et à vendre par P GUMA, Enc. Canal et Tchoupitoulas

STEAMSHIPS DE LA HAVANE EN ESPAGNE.

TER, BERENGUER, ALMOGABAR et [illegible] — 1500 tonneaux chacun.

Un de ces magnifiques steamships espagnols, des meilleurs, part de la Havane (emportant la malle) le 12 de chaque mois, pour CADIX en, pendant la quarantaine en Espagne, (de Mai en octobre) pour VIGO.

Depuis deux ans, ils font les traversées avec une grande régularité et une vitesse remarquable de 13 à 15 jours de port à port.

De CADIX, ils se rendent à BARCELONE, faisant escale dans les ports intermédiaires et, de VIGO, vont directement de là à Liverpool [illegible] à Marseille.

Ces steamships offrent tout le confort désirable aux voyageurs.

Prix des chambres ... $170

Consignataires à la Havane, J. M. MORALES & Co

Pour plus amples renseignements, s'adresser, à la Nouvelle-Orléans, à S. De Visser & Co., 74, rue des Magasins. 16 août

Jour de départ, MERCREDI 14 septembre, à 8 h. A. M.

Malle de la Ligne de la Floride.

POUR KEY WEST ET LA HAVANE via Pensacola, Apalachicola, St-Marks, Cedar Keys, Tampa Bay et Manatee—Compagnie [illegible] des steamships du Sud—L'excellent steamship GALVESTON, doublé et chevillé en cuivre, commandant W. Hutchings, partira ainsi qu'il est dit plus haut, avec les malles des Etats-Unis. — Pour fret ou passage, ayant de jolis emménagements, s'adresser à bord ou à I. C. HARRIS, 57, rue du Camp.

Le fret pour Apalachicola, St-Marks et Tampa Bay est sujet aux frais d'allège et sera payé par le steamer, mais aux risques des consignataires.

Il ne sera pas reçu de fret sans un ordre.

Les jours de départ, à l'avenir seront fixés au 14 et 30 de la Nouvelle-Orléans et à son retour quittera Key West le 12 et 28. 31at

Pour Mandeville, Lewisburg, Madisonville, Covington et les Sources d'Abita.

Ligne de la malle des Etats-Unis—Arrangements d'été—Le bateau ARROW, à basse pression, capt. J. W. Hoffman, (construit expressément pour le Lac et ayant de magnifiques emménagements) partira de l'extrémité du chemin de fer Pontchartrain, au Lac, à l'arrivée du convoi de midi.

—RETOUR—

Il partira de Covington à 6 heures du matin et arrivera en ville à temps pour le convoi de 1 heure P.M.

Prix du passage, UNE PIASTRE pour aller et autant pour revenir.

Rafraîchissements à bord. Pas de repas.

Le fret doit être envoyé au dépôt du chemin de fer à temps pour le convoi de 10 heures et demie. Pour plus de détails, s'adresser à GEO. A. FOSDICK, agent, No 43, rue Natchez

—EXCURSIONS—

Tous les dimanches, à Mandeville, Lewisburg et Madisonville. Le bateau partira de l'extrémité du chemin de fer à l'arrivée du convoi de 9 heures du matin et arrivera en ville à temps pour le convoi de 7 heures du soir. Prix de l'excursion, UNE PIASTRE. 7l8 juil

POUR VERA-CRUZ.

Le beau brick clipper TRITON, capitaine D. Buisson, ayant presque tout son chargement engagé, partira incessamment. Pour reste de fret ou passage, (beaux emménagements) s'adresser à bord, en face du marché aux viandes, Deuxième District, ou à DUPEIRE & DEFFEZ, No 59, Vieille Levée. 27aout

En partance pour Bordeaux,

Le magnifique trois-mâts français VILLE DE GRENADE, capitaine Gorphe, ayant une grande partie de son chargement engagé, partira sous peu. Pour reste de fret ou passage (beaux emménagements) s'adresser au capitaine à bord ou à PAUL BOUDOUSQUIE, No 65, rue de la Douane. 17 aout

LAIT ANTEPHELIQUE

Sont dont les effets sont incontestables. Plus de rides, plus de taches de rousseur, l'altération de la peau et du teint, par le seul et véritable LAIT ANTEPHELIQUE de chez Henriques.

AVIS.

Le lait Antéphélique n'est pas seulement un spécifique infaillible contre les taches de rousseur et celles provenant de grossesse, éruptions, détruisant tous les soins, [illegible] rides [illegible] conserve au visage les couleurs de la jeunesse [illegible] Le véritable se vend toujours chez E. F. HENRIQUES, [illegible]. ED. GUILLOT, 166 rue Royale, J. WRIGHT & Co. 21 et 1, rue Chartres. F. P. DUCONGE, Nouvelle Orléans, 39 rue de Chartres

Grand chemin de fer de la Nile-Orléans, des Opelousas et de l'Ouest.

LES convois de fret et de passagers passent maintenant sur toute l'étendue du chemin, parallèlement [illegible]. BENJ. F. FLANDERS, Secrétaire. 8 juil

Installations de Gaz, &c.

LE soussigné a l'honneur d'annoncer à ses clients et au public en général qu'il continuera les affaires de l'ancienne société GMICHEN & LOEFFLER, au No 126 (ci-devant No 142) rue de Chartres, en son nom et pour son propre compte. En les remerciant du patronage passé, il espère que le même appui ne lui fera pas défaut. Il appelle l'attention toute particulière des personnes qui s'occupent d'installations de gaz, celle des entrepreneurs, des marchands de quincaillerie et du public sur le fort stock qu'il a en magasin et reçoit constamment. Ce stock comprend: candélabres, pendants, becs pour corridors et cheminées, toutes espèces de lampes françaises, globes, abat-jour, etc.; tuyaux en fer et en composition, etc, etc, des meilleures manufactures américaines, françaises et anglaises.

Convaincu qu'il y a au stock aucune maison dont les facilités soient aussi grandes pour exécuter les commandes dans ce genre d'affaires, il prie les acheteurs de venir examiner ses marchandises avant de s'adresser ailleurs.

—AVIS—

Tous les comptes de l'ancienne maison Gmichen & Loeffler devront être réglés par moi, en ma qualité d'exécuteur de la succession de feu Hy Gmichen. 7juin CHARLES LOEFFLER.

Le Dr L. DUPERRON, Dentiste, peut être consulté avec avantage tous les jours, à son cabinet, rue Royale, No 60, pour toutes les opérations dentaires en général: les dents artificielles et les plombages de différentes natures, le redressement des dents et toutes les maladies de la bouche. Une longue expérience met le Dr L. Duperron à même de répondre à l'attente de ses clients de la manière la plus satisfaisante. Heures du cabinet: depuis huit heures du matin jusqu'à quatre heures du soir. 9av

Maison Rouge No 1.

ENTRE LES DEUX MARCHES.

BODET & GUEYDAN.

Viennent de recevoir et vendront à des prix excessivement réduits:

1200 pièces mousselines à carreaux à 90 cts
1 caisse organdi, belle qualité à 20 cts
1 caisse toile du Nord à 15 cts

Tant qu'aux autres marchandises de saison, telles que: Jaconas, barèges, points endentelle, etc. &c., elles seront vendues à partir de ce jour, au-dessous du coûtant. BODET & GUEYDAN.

Nota—Les personnes qui ne voudraient pas venir sur la levée, trouveront les mêmes marchandises aux mêmes prix, aux magasins de l'encoignure Hôpital et Condé, et de l'encoignure St-Philippe et Dauphine. 28juin

Actualités de la guerre d'Italie.

REÇU PAR G. DUPUY, No 61 vieux 49, rue Royale,

Grande Carte en relief du théâtre de la guerre, la meilleure et la plus grande qui ait encore paru à la Nouvelle-Orléans.

portrait des Maréchaux
RONDON,
PELISSIER,
DUC DE MAGENTA,
NIEL,
CANROBERT et GARIBALDI,

Lithographies représentant les Batailles de ... MONTEBELLO, MAGENTA, MARIGNAN.

A vendre à des prix réduits. 2 aout

Nouvellement reçu et à vendre

500 bouteilles quinquina Laroche, liqueur tonique, digestive, stomachique, fébrifuge et hygiénique;
800 bout anti glaireux, par Paul Gage et Dupont;
2500 flacons injection Brou;
600 do capsules au copahu par par Raquin;
600 do do do par Clark
2000 boîtes capsules au copahu de Mothes;
Poudre et pastilles de charbon Belloc;
5000 boîtes pâte pectorale de Regnauld;
Dégénetais et Nafe d'Arabie;
300 flacons sirop de Lactucarium d'Aubergier;
500 do do Lénitif pectoral de Flon;
500 do do anti Phlogistique de Briant;
500 do do de raifort iodé de Dorvault;
300 do do Iodure de fer et Manganèse;
200 do poudre Ferro-Manganique;
500 do purgatif Leroy par Cottin;
1000 do vomi purgatif do
100 do pilules purgatives de Leroy;
1000 bouteilles de foie de morue de Fauré,
600 do do do de Hogg;
600 do do do de Jongh;
150 flacons eau Hémostatique de Léchelle;
100 flacons eau ophthalmique de Dubois, remède souverain contre les maladies des yeux;
1000 flacons dragées de Santonine par Colles;
1000 do dragées de santonine par Pelletier;
1000 bouteilles chlorure désinfectant de Labarraque
1000 boîtes pastilles digestives de Vichy, Bregos;
1000 bouteilles Rob anti-syphilitique de Boyveau-Laffecteur;
500 clysopompes démontants, jets-continus, clysoîtres, irrigateurs Eguisier, clysopompes anglais, etc, etc.

Sondes anglaises et françaises en gomme élastique et en cuir, superfines;

Créosote Billard, créosote chloroformé, élixir d'Oncana, élixir et odontine Pelletier, eau et poudre à dents du Dr Pierre.

Brosses à dents anglaises de Hassall, article tout à fait supérieur;

Extraits médicaux de la plus grande pureté;

Produits chimiques français et américains;

[illegible] onces sulfate de quinine, cachets Robiquet, Pelletier, Delondre et Levaillant, Poivers & Weightman, Rosengarten & Sons.

F P DUCONGE, 39, rue de Chartres. 1er juil

G. LAVIE

Rue St Charles No 21,

ENTRE CANAL ET COMMUNE.

REÇU par les derniers arrivages d'Europe, un assortiment complet de

Chemises tout toile et devant toile, de Charvet,
Do en percale, couleur, haute nouveauté de
Caleçons de flanelle, mérinos et cotons,
Gilets do do do
Chaussettes do do do
Gants Jouvin & Cie,
Gants de castor, laine, mérinos et cachemire,
Gants de soie de toutes sortes,
Gants de soie doublés,
Gants satin peau,
Un choix très varié de cravates carrées, écharpes et cols cravates.
Mouchoirs batiste blancs et à vignettes,
Cannes, parapluies, coutellerie, parfumerie,
Articles de fantaisie de 20 nov

VINAIGRE—25 barils vinaigre français de vin blanc et de cidre, en magasin et à vendre par L MALUS & Co, No 43 Vieille-Levée. 22juil

GRAINE—150 barils et barillets graine de choix, en magasin et à vendre par L MALUS & Co, No 43 Vieille-Levée. 22juil

THES—75 colis thé vert et thé noir de choix, venant d'être reçus et à vendre par L MALUS & Co, No 43 Vieille-Levée. 22juil

VIN ROUGE—400 caisses, différentes marques, en magasin et à vendre par L MALUS & Co, No 43 Vieille-Levée. 22juil

EN débarquement du navire "Moses Taylor" de Bordeaux:
[illegible] barriques vin pour familles, St-Julien Médoc.
[illegible] caisses eau-de-vie, (J. Lafourie)
A vendre par E. DESCHAMPS, 21, rue St-Louis. 10août

ATTERRIR—[illegible] caisses Winchester No 1, pour familles, do.
[illegible] caisses savon assorti de Colgate pour toilette
Amidon—[illegible] caisses Colgate, pur et pareil
Indigo—[illegible]
Poivre—[illegible] sacs de poivre
Gingembre—[illegible]
Cannelle—[illegible]
Muscades—[illegible]
Café Java—[illegible] sacs véritable Old Government
Café Moka—[illegible]
A vendre par JOS H & I N MARKS, 62, 63 et 67, rue [illegible]. 15aout

BUREAU DE LA COMPAGNIE D'ASSURANCE MUTUELLE DU CRESCENT,

à la Nouvelle-Orléans.

Conformément à sa charte, la Compagnie d'Assurance Mutuelle du Crescent présente l'état suivant de ses affaires, savoir:

Montant des primes reçues dans l'année expirée le 30 juin 1859	$975,262 42
Montant des risques non expirés, le 1er juillet 1858	132,000 00
	$907,262 42
Primes sur les risques d'incendie ... $482,275 00	
" " de la mer ... 256,662 71	
" " des rivières ... 324,210 21	
" " de la vie ... [illegible]	
	$907,262 42
Primes en moins sur les risques, non expirés le 30 juin 128,000 00	
Primes remboursées ... 14,999 26	
	$140,612 29
Montant des primes gagnées dans l'année expirée comme il est dit ci-dessus	$ 856,674 13
Pertes payées dans la même période, savoir:	
Sur les risques d'incendie ... $150,264 60	
" de la mer ... 92,687 61	
" des rivières ... 213,625 46	
	$456,577 67
A déduire pour les intérêts, profit et pertes, escomptes, épargnes, etc ... $151,179 47	
Moins les frais généraux et les réassurances ... 168,339 45	
	343,649 62
	$ 447,058 46
Bénéfice net	$409,005 73

L'actif de la compagnie est comme suit:

Effets à recevoir, montant prêté sur des bons et hypothèques	$281,500
Montant des prêts garantis par des actions de banque et bons publics	626,224 17
Montant de billets de primes	136,874 51
	1,045,358 98
Montant dû sur primes et réclamations en voie de perception	24,619 65
Propriétés foncières	60,000 00
1600 actions de Banques	170,500 00
300 actions de la Compagnie du Gaz	115,300 00
$40,000 de bons consolidés de la ville portant 6 pour cent	44,100 00
$45,000 bons portant 6 pour cent et émis en faveur du chemins de fer	40,000 00
En caisse	20,462 54
	$1,609,861 17

Etat de la Louisiane, Paroisse d'Orléans, ville de la Nile-Orléans.

Qu'on se souvienne que le 23 juillet 1859, pardevant moi, soussigné, Juge de Paix dans et pour la susdite ville, se sont présentés Charles J. Mansoni, secrétaire de la Compagnie d'Assurance Mutuelle du Crescent, à la Nouvelle-Orléans, lequel ayant été dûment assermenté, conformément à la loi, a déclaré que le susdit tableau est exact et est une copie exacte faite sur les livres de la Compagnie.

(Signé) C. J. MANSONI, Secrétaire

Assermenté et signé pardevant moi, ce 23 juillet 1859.

[Signé] C. M. BRADFORD, Deuxième Juge de Paix pour la Paroisse d'Orléans.

La Direction a résolu de payer un intérêt de six pour cent, en argent, sur les certificats de gains non encore payés. Ledit intérêt sera payé aux détenteurs des dits certificats ou à leurs ayants-cause, à partir du deuxième lundi du mois d'août prochain.

La Direction a résolu en outre de déclarer un dividende de QUARANTE POUR CENT [40 pour cent] sur le bénéfice net des primes de la Compagnie pour l'année expirée le 30 juin 1859. Des certificats seront émis, pour ledit dividende, à partir du 1er octobre prochain.

Elle a résolu en outre qu'après avoir mis en réserve UN MILLION DE PIASTRES de bénéfice, la balance due et non encore payée sur les certificats de la Compagnie émis en 1856 seront payés à partir du deuxième lundi d'août prochain; qu'elle paiera également QUARANTE POUR CENT sur les certificats de profits émis en 1857, à partir du 10 septembre prochain et qu'à partir du 30 juin dernier l'intérêt sur les dits certificats a cessé de courir.

THOS A. ADAMS, Président,
GEO. JONAS, Vice-Président
C. J. MANSONI, Secrétaire

DIRECTEURS:

Samuel Bell,	John Watt,
M O H Norton,	C T Buddecké,
E B Smedes,	H M Wright
G S Hawkins,	W F Vredenburg
H Frellsen,	S H Kennedy,
W G Robinson,	J W Carroll,
M Avendano,	Sam'l Smith
John D Bein,	R W Estlin,
P Simms,	P W Strong,
Thos Henderson	E B Smedes
J J Person,	W T Hartley,
Lionel C Levy,	Geo McGregor
L B Newman	R W Adams,
W B Tullis,	J J Noble
John C Burslt,	Alex. Dethiel
John F Caldwell	

ELIE & CHASSAIGNAC,

Successeurs de T. B. Benett.

No 78 ... Rue de Chartres ... No 78

IMPORTATEURS de musique et d'instruments de musique.

Seuls agents des célèbres PIANOS FORTE de Henry Herz, auxquels a été accordée la médaille d'or de première classe à l'exposition universelle de 1855. Ces pianos ont été reconnus par le jury de l'exposition de 1855 comme étant de beaucoup supérieurs à ceux d'Erard et de Pleyel. MUSIQUE française, allemande et américaine constamment au magasin No 78, rue de Chartres entre les rues Bienville et Conti. 17 déc

PAYAN & CARHART,

Fabricants et marchands en gros et en détail,

Habillements des derniers genres,

No 73 RUE DU CANAL,

Entre les rues Camp et Magasins (bâtisses Montgomery.)

Ont reçu leur marchandises et recevront de leur manufacture, par chaque steamship, les articles suivants qu'ils offrent aux conditions les plus libérales.

MARCHANDISES D'HABITATIONS.

Vêtements de kersey, doublés et simple; couvertures non sia, Kabling, drap bleu, fantaisie et grises; drap pilote, beaver et castor, bleu, noir et gris; habits et pantalons satinet uni et à côtes; burnous et couverture, casimir et beaver; chemises et caleçons de flanelle rouge, bleue et grise; chemises stripes, hickory; chemises et caleçons en coton mérinos; habits et pantalons de tweed fantaisie, drap pilote uni et drap gris; vêtements en caoutchouc.

Pour le commerce de la ville et de la campagne:

Habits de burns, redingotes, sacs, pardessus Raglan, habits tout-aller, habits unis en drap et en satin noir et de fantaisie, français, anglais, allemands et américains; vestes tweed, casimir, etc unis et à côtes, toutes couleurs.

GILETS DE DESSOUS.

Satin noir; soie unie, blanche, noire et fantaisie; drap noir Valencia; velours noir et de fantaisie; casimir de fantaisie pour soirées; piqué blanc et de toutes genres.

Un assortiment de linge pour enfants et jeunes gens, depuis la qualité la plus fine jusqu'à la plus commune.

Chemises toile et chemises en coton à devants de toile; piqué blanc et de fantaisie; calicos français et américains; mouchoirs batiste et foulards; cols de toile, caleçons de toile, de coton et de mérinos; caleçons d'Irlande; caleçons coton blanc et écru; chaussettes laine et coton, anglais et allemand; gants Jouvin et castor; 600 paires de malles noires et de fantaisie. boîtes à chapeaux de satin rouges.

Les planteurs, les marchands de la campagne et les marchands en général trouveront leur intérêt à venir examiner ces articles avant de faire leurs achats ailleurs. Ils ont manufacture expressément pour ce marché. PAYAN & CARHART, No 73 rue du Canal, entre Camp et Magasins (Bâtisses Montgomery.) 16juin

AU GRAND DEPOT DU SUD.

Maison centrale de commission, Encoignure des rues Royale et Ste-Anne.

Importations directes de Paris

DE tous les médicaments patentés français, produits chimiques, etc.—Ont constamment reçus l'assortiment des spécialités de Paris, et à titre de dépôt, tous les médicaments patentés les plus en vogue, qu'il vend à des prix très modérés. Vente en gros et en détail.

Dépôt du véritable Lait Antéphélique de Candès, de Paris,

contre les taches du visage, et de la Poudre de Riz de riz, extra-fine, pour la toilette.

Encoignure des rues Royale et Ste-Anne. LOUIS CASTEL, Agent. 12 mai

Matériaux de construction.

Briques, bois de Chauffage, &c. &c.

V. DESONRELLE, marchand au Vieux Bassin, entre Toulouse et Franklin, tient constamment un assortiment de matériaux de construction, tels que chaux, sable blanc et jaune, ciment et plâtre de Paris, bardeaux, lattes et merrains. Aussi un assortiment de briques à feu, anglaises, françaises et américaines, ainsi qu'un assortiment complet de bois de chauffage.

Une attention particulière sera donnée à la prompte exécution des ordres de la campagne.

Cigares .... Cigares

LES acheteurs trouveront toujours au magasin un assortiment des marques bien connues: Ingenuidad, Flor de Fajadas, Meridiana, Flor de Rancho, Redowa, Cabanas, Partagas, Know-Something, Washington, Dos Hermanos, [illegible] Habana, etc. etc, aux prix les plus modérés. F. PRATS & Co, 1 jan 20 Commercial Place

DUGUY SAULET & Cie

No 3 rue de Chartres,

INFORMENT leurs amis et le public en général qu'ils viennent de faire le déballage d'un magnifique assortiment de vêtements confectionnés pour hommes, jeunes gens et enfants, qu'ils sont disposés à vendre à des prix aussi modérés que n'importe quelle maison dans le même genre. 30 nov

PECHE A LA LIGNE.

ROUSSET et Génin annoncent aux amateurs de pêche qu'ils ont reçu leur assortiment d'articles de pêche qui comprend les articles ci-dessous:

Hameçons, véritable Limerick
do expressément pour casse-burgots
do à poissons rouges
do à requins et poissons armés

Aussi—lignes toutes préparées, plombs, bouchons, chevrettes artificielles pour appâts.

Cannes à pêche portatives, de tous prix
Paniers do do

A vendre, en gros et en détail, à des prix très modérés.

14 mai. No 76 rue du Canal, près Chartres.

Magasin d'habillements confectionnés,

No 1, bâtisses Pontalba, rue de la Vieille Levée, En face du ferry du 2d District.

E. CHAMPAGNE,

MARCHAND-TAILLEUR,

A toujours en main un assortiment complet d'habits confectionnés d'après les dernières modes de Paris et de New-York.

Commandes exécutées par les meilleurs ouvriers. 26 sept

C. C. 1848, 1849, 1851

EN débarquement du navire South America, de Bordeaux:

216 caisses, à vendre par LOUIS F. MAXENT, Seul agent, 60, rue Toulouse. 16déc

EN débarquement du navire Lemuel Dyer, capitaine Fairfowl, venant du Havre et à vendre par les soussignés:

1000 damejeannes de	5	gallons.
200	do	3 do.
200	do	2 do.
100	do	1 do.

PAUL JUGE & FABRY, 37, St-Louis. 16jn

C. & R. ROLLING,

SUCCESSEURS DE F. ROY

Marchands de Groceries en gros et en détail, Marchands de vins, liqueurs étrangères et du pays No 40 aux Vieille-Levée, Entre Bienville et Conti, Nouvelle-Orléans.

Bureau de la Compagnie d'assurance Mutuelle des Marchands.

Nouvelle-Orléans, 12 avril 1859.

A PARTIR du 18 courant, les bureaux de cette compagnie seront transportés provisoirement au No 161 rue du Canal, entre St-Charles et Carondelet. LOUIS LE BARBIER, Secrétaire. 26 avr

EN débarquement des navires Mary Annah et Lemuel Dyer, arrivés du Havre—500 caisses absinthe [illegible]
[illegible]
A vendre par [illegible]

HUILE DE GRAINE DE LIN [illegible] A vendre par F. L. [illegible] & Co.

Grand Chemin de fer de la Nile-Orléans, de Jackson et du Nord.

[illegible]

ET après dimanche [illegible] Jusqu'à nouvel ordre, le convoi de Passagers partira du dépôt [illegible] à 6 heures du matin et à 6 heures 30 minutes du soir. Et convoi de retour au dépôt à 5 heures du matin et 9 [illegible].

Le convoi pour Kenner partira du dépôt, au pied de la rue Calliope, à 5 heures A. M. et à 5 heures P. M. Il partira de Kenner pour la Nouvelle-Orléans à 7 heures A. M. et 7 P. M. On recevra, au dépôt des passagers, du fret pour cette station, de 8 P. M. à 8 P. M. Prix du passage, 50 cts pour aller et au tant pour revenir.

Le fret pour Manchac et les stations au-dessus de Manchac sera reçu à l'entrepôt, rue des rues du nouveau canal, [illegible] Liberty et Howard jusqu'à 5 heures P. M.

Il ne sera pas reçu de fret à moins qu'il ne soit consigné à des personnes demeurant aux stations destinées sur la route [illegible].

On voit que les passagers et le fret seront transportés sans interruption et tout ce fera aussi régulièrement que par le passé.

Prix du passage de la Nile-Orléans:

	1ere classe	2me classe	De la Nile-Or.	1ere classe	2me classe
Kenner	40	10			
Manchac	1.00		Bahala	5.00	4.15
Ponchatoula	2.00	1.60	Hazlehurst	5.00	4.45
Tickfaw	2.00	1.75	Crystal Springs	6.00	4.75
Amite	2.50	2.25	Terry	6.00	5.00
Tangipahoa	3.00	2.50	Byram	6.00	5.25
Osyka	3.50	2.80	Jackson	7.00	5.50
Magnolia	4.00	3.25	Tougaloo	7.00	5.75
Summit	4.50	3.50	Calhoun	7.00	6.00
Bayou Chitto	4.50	3.65	Canton	7.50	6.25
Brookhaven	5.00	3.95	Vicksburg	8.00	6.30

Enfants de trois ans et au dessous, gratis; au dessus de trois et jusqu'à douze ans, moitié prix; au dessus de 12 prix plein.

On peut se procurer, au bureau du surintendant du transport, rue du Camp, en face de la Place Lafayette, des paquets de vingt-cinq tickets pour les familles.

Les personnes demeurant en ville et qui ont des résidences ou des établissements sur le chemin, pourront avoir des paquets de vingt-cinq, pour leur usage personnel, à une réduction.

La compagnie est maintenant prête à transporter les marchandises et les paquets à tous les endroits avec lesquels la voie se relie. Elle les recevra et les livrera partout.

S. WILLIAMS, Surintendant des transports.

SEULE AGENCE

DE LA CELEBRE MANUFACTURE

"Stacker"—Tennessee.

LE soussigné ayant toujours en main un assortiment complet de chaudières-à-sucre, grilles et gueules de fourneaux, les vendra comme suit:

Chaudière de 54 à 72, à 1 20 le pouce
" 66 à 63, à 31 " "
" au-dessous de 42 pouces à 75 c.

Les grilles à 4 cts la livre, et les gueules de fourneaux, selon la grandeur et la forme, à 25, 30 et 35 chaque.

F. LA VILLEBEUVRE, Marchand Commissionnaire, 13, rue de l'Union. 1janv

PASTILLES PECTORALES

PRÉPARÉES PAR

E. ALEIX, pharmacien,

60 rue Royale.

CES pastilles d'un goût agréable, joignent des propriétés calmantes et expectorantes et constituent un remède sûr et efficace dans les cas de Rhume, Toux, Catarrhes, Enrouements, Irritations nerveuses de la poitrine, Coqueluches et toutes affections des organes respiratoires.

Il n'entre dans la composition de ces pastilles aucune substance qui puisse être nuisible.

Prix de la boîte—25 cents. 28 oct

A. Carrière. E. Bordelois

A. CARRIERE & Co

IMPORTATEURS,

No. 25, rue de la Vieille Levée,

ONT constamment en mains un grand assortiment de Vins, Liqueurs, Eaux-de-vie et Conserves.

Ingénieurs Civils.

CAPT. J. K. DUNCAN, W. P. DUNCAN, S. L. JAMES

J. K. DUNCAN & Co,

INGENIEURS CIVILS ET VOYERS, Architectes et Surintendants, No 121, rue de la Commune, et No 94½, rue Carondelet. 24fév

CARRERE,

QUINCAILLERIE DES DEUX MARCHES

No. 116, rue Vieille-Levée, entre St.-Philippe et Dumaine,

OUTILS de charpentiers, menuisiers, charrons, ébénistes, provenant des premières fabriques américaines et anglaises:

Clous coupés de 3 à 60 d.
Peintures préparées, verres, targettes, verrous.
Coutellerie de table anglaise et américaine.
Couteaux de poche et canifs Rogers et autres.
Rasoirs Wade et Butcher, de Hiliott.
Ciseaux de barbiers, tailleurs, de brodeuses.
Faux, faucilles, coutelas, serpettes.
Haches à bûcher, coignées, pinces.
Pioches, pelles, bêches, râteaux.
Scies, passepartouts, égoïnes, scies à cadre.
Limes anglaises de Sanderson Bros & Co.
Chaînes de trait, de charrue et de [illegible].
Moulins à grog, de à café.
Plomb en saumon et barre.
Capsules françaises et anglaises.
Poudre (anglaise) à canon, [illegible].
Poudre, poudre à pistolet.
Poudre de riz.
Poudre de chasse de Hazard.
Asterfonds, fer rond, feuillard, fil de fer.
Machines à moudre, cuivre en feuilles, étain.
Huile de lin crue et bouillie, huile de lard.
Térébenthine, alcool, camphine.
Bruns, goudron, résine, étoupe.
Cordage, Manille, de la Russie, de en coton.
Étoupe, poulies, [illegible], fil à voiles.
Bateaux à charbon, pelles et pilons.
Chaudières et fourneaux.
Fourneaux en terre, [illegible], pour les repasser.
Quincaillerie des deux marchés. E CARRERE.

MAGASIN DE L'ESPLANADE.

CE nouveau magasin, qui a une vogue si bien méritée pour le bon marché de ses marchandises, vient de recevoir une caisse de BAREGE ANGLAIS qu'il vendra à 25 cts la yarde.

Aussi—Un nouveau choix d'organdis à deux et trois jupes.

De plus un nouveau choix de dentelle noire à des prix extrêmement bas.

L'assortiment de toiles pour draps de ménage et pour chemises a aussi été augmenté et se trouve des prix comptants.

DE MONTROND & Co, Encoignure Esplanade et Victoire. 9 mai

POMMES DE TERRE—117 barils Neshannocks de choix de Louisville, en débarquement du bateau à vapeur Fanny Bullit.

Pommes de terre—175 barils Neshannocks de choix de Louisville, en débarquement du J C Swan.

Oignons—87 barils oignons blancs de choix de Louisville, en débarquement du J C Swan.

Pommes de terre—165 Neshannocks de St Louis, en débarquement du J C Swan, et à vendre par A CROPARD & Co, 14, rue Poydras. 9 aout

Fleurs artificielles

VENTE AU PRIX COUTANT, En gros et en détail, Pour cause de liquidation,

Chez O. LELIEVRE & Cie

174, rue Royale.

NOUVEAU déballage de fleurs artificielles pour bals et soirées, à vendre par boîte et par branche.

Reçu par le steamship Empire City: Un magnifique assortiment de coiffures et couronnes pour mariées, que nous vendrons au-dessous du prix coûtant. 1déc

Produits d'Espagne.

EN débarquement du brick "Consiler," arrivé de Barcelone—

5 barriques Mayorca,
40 do vin rouge très corsé, 1re qualité,
20 barils grenade, Caserio,
30 grosses [illegible] Espagnoles à jouer,
300 jarres huile d'olive, à vendre par PABLO GELPI & Co, No 129 rue Vieille-Levée. 27juil

TURCOTTE & BLANCAND

Successeurs de A. Pepin & Co.

Magasin Rouge, entre les deux marché ET Magasin Jackson, encoignure Ste Anne et Chartres,

ONT l'honneur d'informer leurs amis et le public en général qu'ils viennent de recevoir par les derniers arrivages d'Europe et du Nord, un assortiment complet de marchandises pour le printemps qu'ils offrent à des prix très réduits.

Robes barège anglais, cable jupes
do organdi et jaconas do
do do do à guilles
do do do à lez
do do do à volants
Barège uni et imprimé
Brillantines, Ginghams et toile imprimée
Mousseline suisse et tarlatane
do brochée et Jacquard
Batiste et brie à mouchoirs
Mousselines et cols
Châles barège et grenadine
Mantelets et Paletot dentelle
Mitaines et gants fil et soie
Cols et manches valenciennes
Cols et manches jaconas et mousseline, brodés
Toile d'Irlande, Platille et Bretagne
Toile et coton à draps, de toutes largeurs
Mérinos, draps d'été, bombasine, alpaca
Coutil blanc et fantaisie.

AUSSI

Un grand assortiment de linge confectionné, chapeaux, souliers, bottes, etc.

Ils invitent les marchands et les habitants de la campagne à visiter leur établissement.

BAY WATER.

REÇU directement de l'Ile St-Thomas. A vendre en gros et en détail, chez les soussignés.

Prix du gallon, au détail, une piastre. 11juil E COPPENS & Co, 56, Chartres

A VENDRE POUR CAUSE DE DEPART.

UN beau cheval de selle. On peut le voir à l'écurie de Mr. M. L. E. Boirion, rue du Bassin. S'adresser pour les conditions à V & E MAIGNAN, 26 rue St-Louis. 22juil

A VENDRE en débarquement du navire Shaffet arrivé de Bordeaux:

181 barriques vin rouge, clos Fresnes;
120 do do Château Malvirade;
20 do do St Julien,
2 caisses 26 paniers anisette superfine;
Par J N CURIEN, 32, Toulouse. 21juil

SOUFRE cru pour l'usage des habitations—Un petit lot bien emballé dans des sacs commodes pour le transport, à vendre par P. COMARCH FRERE & Co, enc. Royale et St Philippe. 6 juillet

Cognac Pellevoisin.

SEUL VERITABLE

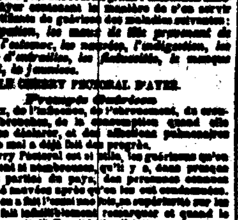

Le soussigné, seul agent de MM. Pellevoisin aîné & Co, de La Rochelle, annonce au commerce qu'il a toujours dans les entrepôts de la douane, un assortiment de cette marque de choix, qu'il offre à des conditions avantageuses.

Des ordres pour l'importation directe sont sollicités.

Aussi agent de G. V. Bernard & Co, Hivert Jne, Henri Mounier, J. Faure & Co, de Cognac.

Le Cognac Pellevoisin importé par ce marché depuis 1836, a toujours maintenu sa haute réputation.

T. BAILLY BLANCHARD Jr., 30 rue Vieille Levée. 3avr

Chaudières anglaises à sucre

Par Sallie.

[illegible] à la livre.

Par Junda:

[illegible]

66 à 60 pouces à $1 le pouce et au-dessous à $1 25 à vendre par JUAN Y DE BEASA, [illegible] rue Bienville

Grande vins de dessert.

23 caisses grand vin Château Margaux 1847, 12 b.
[illegible]
A vendre par [illegible]

AMER DE HOLLANDE

DE BOERHAVE.

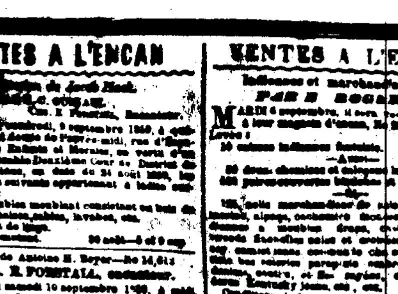

REMEDE CONTRE LA DYSPEPSIE, LES MALADIES DU FOIE, [illegible] LA FIEVRE EN FRISSON.

Et les diverses affections de l'estomac ou du foie,

Telles que: l'indigestion, acidité dans l'estomac, coliques, perte de l'appétit, constipation, hémorroïdes saignantes et autres, l'affection en a souvent été démontrée dans toutes les affections nerveuses, rhumatismales et névralgiques.

C'EST un composé purement végétal, basé sur des principes strictement scientifiques, d'après le système du célèbre professeur Boerhave, de Hollande. Par suite du grand succès de cet Amer dans la plupart des Etats européens, on l'avait introduit aux Etats-Unis plus particulièrement pour ceux de nos vieillards établis çà et là dans ces pays. Ces vieillards l'ayant accueilli avec bonheur et faveur, je l'offre maintenant au public américain, convaincu qu'il en reconnaîtra les merveilleuses vertus.

L'Amer de Boerhave est recommandé particulièrement aux personnes dont les systèmes, etc, ont affecté la constitution. L'effet en est généralement instantané sur le siège de la vie, chaque nerf est fortifié, le moral affaibli est relevé, et tout le malade recouvre la santé.

AVIS—Quiconque s'attend à trouver un breuvage pour de plaisir, mais celui dont la santé est altérée, celui qui en achète trouvera une liqueur aromatique d'un goût agréable et de propriétés remarquables.

—AVERTISSEMENT—

La grande réputation de cette délicieuse préparation a amené une foule d'imitations contre lesquelles le public doit se tenir en garde. N'achetez rien avant d'avoir lu l'Amer de Boerhave. Gardez-vous d'une seule bouteille vous convaincra qu'il est infiniment supérieur à toutes ces imitations.

L'Amer véritable—Le véritable Amer de Hollande de Boerhave n'est que dans des quarts de bouteille et se détaille à $1 la bouteille.

Remarquez—Notre nom doit se trouver sur l'étiquette de chaque bouteille.

BENJAMIN PAGE Jr & Co, Seuls propriétaires, Pittsburg, Pa.

A vendre, à la Nouvelle-Orléans, en gros et en détail, par J. WRIGHT & CO, Agents généraux, Nos 21 et 151, rue de Chartres. 30 déc

LIQUEUR DE McLEAN

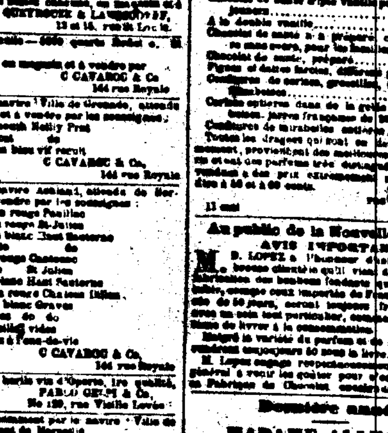

C'EST le plus grand remède du monde extrait d'une graine que j'ai [illegible] et ses plus précieuses [illegible], racine de sénégal, sauvage, dandelion, salsepareille [illegible].

C'est le remède de la nature,

[illegible] Un en met l'influence dans toutes les parties du corps: il purifie le sang et rétablit la circulation. La liqueur de McLean pour raffermir [illegible] bilieuses et donne de la force à tous les organes.

C'est une préparation infaillible pour maladie de foie, la dyspepsie, la jaunisse.

La faiblesse chronique ou nerveuse et tous les désagréments du foie et de l'estomac.

La dyspepsie, les nausées, les hémorroïdes internes, les [illegible], les palpitations de cœur, les pesanteurs à l'estomac, les aigreurs, les défaillances quand on est couché, la jaunisse, les douleurs pendant la nuit, les faiblesses au dos, etc. [illegible]

La chose est positive.

[illegible]

AUX DAMES.

Voici encore une bonne santé! Achetez la Liqueur de McLean. Elle vous fortifiera, facilitera la circulation du sang et vous rendra votre teint.

POUR LES ENFANTS.

[illegible]

C'est une préparation d'un goût délicieux.

AUCUN MARCHAND DE LA CAMPAGNE ne devrait quitter la Louisiane n'avoir acheté un approvisionnement de la Liqueur de McLean [illegible].

AVERTISSEMENT—Méfiez-vous de ces droguistes [illegible]

Une seule bouteille—[illegible]

J. H. McLEAN, Seul Propriétaire de la Liqueur, [illegible]

ONGUENT VOLCANIQUE DE McLEAN

Le meilleur onguent du monde pour l'homme et les animaux.

UNE AUTRE GUERISON REMARQUABLE

Dans à l'onguent de McLean, Lisez:

Thomas Ford, [illegible], demeurant près Cameron, [illegible].

Les rhumatismes, la paralysie, la névralgie, les meurtrissures, les foulures, la raideur des jointures et des muscles, etc. [illegible]

C'est un remède infaillible pour les chevaux et les bêtes à cornes, des écorchures, les foulures, les éparvins, [illegible].

Les marchands de la campagne devront avoir l'onguent volcanique de McLean. Il se vend rapidement pour plusieurs maladies toujours.

Prix 25 et 50 cts.

A vendre par J. H. McLEAN, Propriétaire, encoignure Third & Pine, St Louis, Mo. A vendre également par les candidats indiens, A vendre par J. WRIGHT & Co, Nos 21 et 151, rue de Chartres. 19 mars

R. R. R.

PLUS DE DOULEURS, PLUS DE MALADIES, PLUS DE RHUMATISMES,

Ou de raideurs des jointures, lumbago, maux de tête; plus de maux de dents ou d'autres infirmités.

L'efficacité rapide et complète du READY RELIEF DE RADWAY

Qui fait disparaître instantanément les plus affreuses douleurs, les brûlures, les coupures, les blessures, les foulures, etc. démontre le même, dans l'abri des familles, d'en avoir toujours chez elles.

Cette préparation vient mot constamment à l'abri des maladies subites. Des milliers de personnes atteintes, dans la nuit, de spasmes, de vomissements, de fièvre jaune, de choléra, de crampes, autres maladies, et qui vont d'être [illegible] dans les vingt-quatre heures, pour qu'elles eut eu recours à temps.

LE READY RELIEF DE RADWAY GUERIT

Des rhumatismes	en quatre heures
Du mal de dents	en une heure
Des crampes	en dix minutes
Du lumbago	en un quart d'heure
Des maux de tête de dents	en une minute
Des spasmes	en cinq minutes
De la diarrhée	en dix minutes
De la fièvre en frisson	en un quart d'heure
Des coups de chaleur	en un quart d'heure
Des brûlures	en six heures
Du mal de gorge	en dix minutes
Des foulures	en dix minutes
De la paralysie	en vingt minutes
[illegible]	

ET DANS TOUS LES CAS DE Meurtrissures, Blessures, et Foulures.

La douleur s'évanouit à la première application. Méfiez-vous des imitations. N'achetez que le Ready Relief de Radway. Prix 25 et 50 cts et $1 la bouteille.

Une nouvelle contribution à la science.

REGULATING PILLS DE RADWAY,

[Pilules de Radway.]

Les mères qui apprécient leurs enfants devraient prendre une ou deux de ces pilules, une ou deux fois par semaine. Elles nettoient le corps et protègent les enfants contre les vers et les maux d'entrailles.

LES REGULATING PILLS de RADWAY

GUERISSENT DE

La Constipation	L'indigestion
La bile	La dyspepsie
L'hydropisie	Le mal de tête
Les palpitations de cœur	La congestion
&c.	&c.

Le prix en est de 25 cts. Demandez les Regulating Pills de Radway.

LE GRAND RESOLVANT

LE RENOVATING RESOLVENT DE RADWAY

—Triomphe—

Des scrofules	Des ulcères
Des syphilis	Des écoulements d'oreilles
Des boutons de fièvre	Des tumeurs
Des ulcères	Des affections cancéreuses
Des maux d'yeux	Des nœuds
Des maux de jambes	Des rachites
Des maux de bouche	Des enflures de glandes
Des bronches	De la transpiration de nuit
Des maux de la matrice	De la consomption
De la dyspepsie	Des humeurs
Des maladies de peau	Des vices rhumatismales chroniques.
De la dyspepsie	
Des affections	

Et de toutes les maladies qui datent de plusieurs années.

UNE PIASTRE LA BOUTEILLE,

A vendre chez tous les pharmaciens. Nouvelle-Orléans 25 janvier et de 25 [illegible] 14 mai [illegible]

A. BERNARD,

BOUQUETIERE,

138 rue de Chartres, près l'Hôtel [illegible].

Un assortiment complet de graines de [illegible], Dahlias, &c.

OUTILS D'HORTICULTURE:

Sécateurs, greffoirs, serpettes, cueille-fleurs, plantoirs et déplantoirs, arrosoirs, scies pour la taille des arbres, échelles, pompes en cuivre pour serres, chaussures de jardin pour carreaux, [illegible] pour bouturages, en verres, cache-pots en porcelaine et en poterie fine, en volets de bouquets en papier très élégants, pour bouquets de mariées et soirées. Bouquets à la disposition des amateurs.

Mille Camélias, Azalées de l'Inde, Myrtes, Primevères de la Chine, 9 espèces Magnolias; une collection de Rosiers de premier choix.

A. BERNARD invite les amateurs à venir visiter son jardin, contenant tous les fleurs et plantes en plus remarquables et les plus variées, ainsi que des pépinières de palmiers, pommiers, abricotiers, pêchers, figuiers, framboisiers des 4 saisons, 60 espèces de bulbes des meilleures pour le jardin, de la Louisiane. Ces arbres et pépinières sont situés sur le bord de Bayou, entre le magasin de glace et le couvent des Ursulines.

Insecticide vicat,

Sans odeur, ne renfermant aucun principe vénéneux, et pouvant être pris à l'intérieur, sans aucun danger, par l'homme, le chien, le chat, les volailles, etc. Ce pourra donc vous détruire les puces, les poux, les punaises, les moustiques, les chenilles, les cafards, les blattes en verre, les fourmis, les cancrelats, les lézards, les ferrets, etc. etc.

Dépôt rue de Chartres, No 138, maison A. Bernard.

BOUQUETS de soirées et de mariées commandés quelques heures à l'avance, compris ce Salon des plus beaux. Nn

J. MENARD.

Graines de Jardinage.

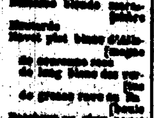

Chou Gros Cabus, chou Bonneuil, chou Quintal, chou pomme plat de Hollande, gros chou d'Angers, chou de pomme plat, chou blanc de Savoy, chou de Bruxelles, chou Milan blanc, chou rouge, chou Cavalier, chou de Bruxelles, chou-fleur d'Italie, navet plat collet rose, navet blanc hâtif, navet boule de neige, navet gros plat blanc, navet jaune, radis rose, radis noir, radis jaune, betterave rouge, betterave blanche, chicorée frisée de Meaux, laitue romaine, tomate, concombre, melon, citrouilles, concombres, céleri plein blanc, pois Royal, petit Washington, haricot sabre, épinard, cerfeuil.

Graines créoles, de la nouvelle récolte.

Carotte, chou grosse pomme, laitue royale, laitue blonde de Hollande, laitue romaine, persil, oseille, poireaux.

Toutes ces graines sont de première qualité et lèvent très bien, venant toutes d'être éprouvées.

PLANTES.

Un grand assortiment de plantes et d'arbustes en pots, pouvant être plantés en toute saison.

S'adresser soit au magasin, ou à l'établissement d'horticulture, Chemin de Gentilly.

Le tout à vendre à des prix très modérés, rue Vieille Levée, entre Quartier et Hôpital, No 269, ancien 181. 3 sep

B. DOUR,

MARCHAND DE GRAINES,

56, rue Conti, Nlle-Orléans,

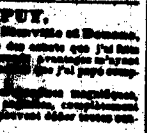

VIENT de recevoir par les steamers Black Warrior et Cahawba, du Nord, et par le navire Johannisberg, du Havre, un assortiment complet de graines de jardinage, [illegible], etc., telles que:

Artichaut,	Laitue blanche pomme
Asperge,	de royale
Betterave ronde rouge	de brune de Hollande
do longue	Romaine blonde maraîchère
do grosse rouge à [illegible]	
do blanche sucrée	Moutarde
do à collet vert	Navet plat blanc d'Alsace
do grosse disette	[illegible]
Chardon	do [illegible]
Chou-fleur	
Chou gros cabus	de long blanc des vertus
do hâtif pour le printemps	de grosse rave du Limousin
Carotte courte rouge	Raisin ou chou navet
de demi-longue	[illegible]
de longue orange	Oignon rouge ou jaune
de blanche collet vert	de rouge de Bassano
Céleri plein blanc	Oignon rouge et pâle
de de court hâtif	Oignon large de Bellegarde
de tendre gros	Panais rond
de hâtif blanchâtre	Persil simple et frisé
de rave en Bassano	Potiron gros rouge
Cerfeuil commun	
de frisé	Poireau de carde blanche
Chicorée frisée fine d'été	Pois nain hâtif
de frisée de Meaux	de d'Angleterre
de sauvage	de Washington et plusieurs autres qualités
Cresson de fontaine	Radis rond, demi-long
de alénois	de long, rose, blanc et jaune
de alénois larges feuilles	
de frisé	Raquette, salsifis
Epinard de Flandre, large	Scorsonère
	Trèfle blanc et rouge
Laitue grosse blonde paresseuse	Graines pour les oiseaux
de de Versailles	etc. etc.

Infirmerie de la rue du Cirque

NOUVELLE-ORLEANS,

Entre les rues Poydras et Perdido.

Du MEDECIN, No 162, rue du Canal, entre Philippa et Rampart.

Dr STANFORD CHAILLE, No 162, rue du Camp. On devra donner au Dr l'ordre avant d'entrer à l'Infirmerie.

[illegible]

Le Dr Hunter [illegible] à l'Hôpital, de midi à une heure [illegible].

Consultations du Dr CHAILLE, de 9 à 10 heures du matin.

Prix de la consultation: de $5 à $8, compris. Les maladies [illegible]

Les prescriptions des médecins seront préparées à l'Infirmerie.

G. DUPUY,

61, rue Royale, entre Bienville et Douane,

A YANT reçu une partie des objets que j'ai fabriqués en Europe [illegible]

Je puis vendre [illegible] magnétiques, [illegible].

Grande variété de fleurs, ombrelles, [illegible].

Un nouveau choix de vases [illegible].

Ayant des [illegible]

Les négociants ainsi que les personnes des établissements de campagne, [illegible] CHARLES LAVENDER.

1858 EXPRES 1859

Du Grand Chemin de fer de la Nlle-Orléans, de Jackson et du Nord.

(Bureau, dans l'édifice du chemin de fer, rue du Camp, en face de la Place Lafayette.)

CET exprès transporte dans n'importe quelle partie de la ville, le bagage, les paquets, les espèces, les objets de valeur, les bijoux, etc., expédiés par le chemin de fer ou par son entremise.

[illegible]

Au départ, les paquets [illegible]

La Compagnie sera responsable de tous les articles confiés spécialement au bagage.

—PRIX DE L'EXPRES—

En plus du fret du chemin de fer.

TARIF—Chaque malle, valise ou sac de nuit jusqu'à cent livres: du dépôt à l'Express Office, 20 cts; dans le Premier District, 25 cts; Deuxième District, 40 cts; Troisième District, 50 cts; Quatrième District, 60 cts.

Paquets, autres que bagage, jusqu'à cent livres: du dépôt au bureau de l'Express, 20 cts; 1er District, 25 cts, 2e District, 30 cts; 3e District, 35 cts; 4e District, 40 cts.

Pour chaque 50 livres additionnelles, soit bagage, soit paquets, 10 cts pour toutes les parties de la ville.

Espèces, billets de banque, bijouterie et autres valeurs, jusqu'à 100 livres: du dépôt à l'Express Office, 40 cts; 1er District, 50 cts; 2e District, 75 cts; 3e District, $1 00; 4e District, $1.

Pour chaque 50 livres additionnelles aux articles, 20 cts pour toutes les parties de la ville.

T. S. WILLIAMS, Surintendant du Transport. 21 déc

EN magasin—
[illegible] barriques vin rouge Montferrand bon vin pour famille;
50 barriques vin rouge St Emilion bon vin p. famille;
44 do do do supérieur
40 do do St Julien Médoc
44 do do Château Margaux
70 do do Léoville très vieux
20 do do Lafitte do
40½ do vin blanc Haut Sauterne
54½ do vin rouge St Emilion et St Julien
[illegible] caisses vin rouge St Julien, bon ordinaire
[illegible] do do St Estèphe
[illegible] do do Haut Brion do
[illegible] do do Château Margaux vieux
[illegible] do do Château Léoville do
[illegible] do do Lafitte do
[illegible] do do Haut Sauterne
[illegible] do do Grand vin Chat. Lafitte
[illegible] do Vin blanc Haut Sauterne et St Bernard
[illegible] do do Bourgogne à Fins Vougeot
[illegible] do do do Chambertin
[illegible] do do do Nuits
[illegible] paniers huile 25 bouteilles de Plagnol
[illegible] do do 24½ do de P Pernod
[illegible] caisses vin Muscat de Frontignan
[illegible] do absinthe suisse de P Pernod
[illegible] do do Verres Lacombe
[illegible] do vermouth de Noilly & Co
[illegible] caisses de Cassis de Nuits d'Or
[illegible] do Ratafia de Grenoble
[illegible] barils vinaigre en vin rouge
A vendre par NUMA LACOSTE & Co, 111 rue Royale. 11sept

EN débarquement du navire J. M. Haile, de New York—
[illegible] paniers Champagne Le Fevre, 12 bout.
[illegible] do do do 24½ do
[illegible] do do Heidsiek Piper, 12 do
[illegible] do do do 24½ do
A vendre par NUMA LACOSTE & Co, 111 rue Royale. 11sept

ATTENDU par le navire [illegible], de Bordeaux, et à vendre par le soussigné—[illegible] barriques vin rouge bon ordinaire. PAUL LACROIX, 15 rue Toulouse

ATTENDU de la Havane, par le brick M A Stevens, les marques suivantes: Cabanas, Conchas, Los Andes, Londres, Empire City, Regalia, Victoria, El Jovem Natura, Flor Navor, [illegible]. A vendre par P GUMA, Enc. Canal et Tchoupitoulas

GRUYERE—[illegible] fromages gruyère suisse, en débarquement et à vendre par LANATA FRERES, 9 et 11, rue Jefferson. 26 aout

TABAC de la Havane—[illegible] balles tabac de la Havane, en débarquement du brick J. A. Chapman, à vendre par ANTONIO COSTA & Co, 16 rue de la Douane

TABAC—[illegible] balles Vuelta de Abajo de qualité supérieure pour capes et tripes, en débarquement du brick M. A. Stevens, arrivé de la Havane, à vendre par H. [illegible], No 18, rue de la Douane, entre Chartres et Vieille-Levée

COGNAC à l'eau de vie et Absinthe—[illegible] caisses [illegible] A vendre par P. P[illegible] & Co, 35 Vieille-Levée

ABSINTHE—[illegible] caisses absinthe E. Pernod, en débarquement du navire Moses Taylor, arrivé de Bordeaux, à vendre par FREAU & COUTURIE, Nos 21 et 23, rue Gravier

CHAMPAGNE—[illegible] paniers Amen, grande bouteilles [illegible]. A vendre par E D [illegible] & Co, 25 rue de la Douane

GUMA—[illegible] caisses de tabac cheroots, en débarquement du navire Palmetto, arrivé de Liverpool, à vendre par O. B. GRAHAM & Co, 96, rue Gravier

VIN de Bordeaux—[illegible] à vendre par QUEYROUZE & LANGSDORFF, 12 et 15 rue St-Louis

ABSINTHE—[illegible] caisses absinthe suisse E. Pernod, [illegible]. HENRY VALTEAU, 27, 29 et 31, rue Bienville

INSTITUTIONS.

Institut de Mme Parent,

Coin des rues Royale et Hôpital.

Externat et Internat de Jeunes Demoiselles.

CET Etablissement, a été transporté au coin des rues Royale et Hôpital. Le bâtiment est vaste, bien ventilé et distribué pour les classes, les dortoirs, etc.—Mme PARENT profite de cette occasion pour remercier les nombreuses familles qui ont eu la bonté de lui accorder leur généreux patronage à son institution, et elle leur donne l'assurance que leurs filles trouveront toujours chez elle cette sollicitude maternelle, qu'elle leur a eue comme témoignage. Les familles sérieuses de cette institution est la meilleure garantie pour cet effet. Le cours d'Etudes—pour l'Anglais et le Français—est basé sur le système suivi dans les institutions de premier ordre, en Nord et en Europe. La musique instrumentale et vocale, le solfège italien, est enseignée par les professeurs les plus éminents, ainsi que le dessin et la peinture.—Le cours de danse est confié au professeur Vegas.

Mme Parent transportera son institution sur l'arrière du Lac, durant le mois d'été, mais, cependant, les classes resteront ouvertes, en ville, pendant toute l'année. Enfin, rien ne manquera chez elle à une éducation littéraire, religieuse, complète. Tout sera mis en œuvre afin de faire naître dans le cœur des jeunes filles ce sentiment de pure morale qui est la base fondamentale d'une bonne éducation, et afin d'y joindre cette élégance naturelle de manières, si indispensable aux jeunes personnes.

Pour plus de renseignements, s'adresser à Mme Parent, à l'Institution, où l'on pourra se procurer des Prospectus.

Pensionnat et Externat pour les Jeunes Demoiselles.

Sous la direction de

Mme CHARPAUX,

Rue des Magasins, encoignure Claiborne.

Nlle-Orléans.—août 1859

CETTE maison d'éducation, fondée depuis dix ans, a pris un développement qui prouve suffisamment en faveur de la direction qui lui a été donnée.

Désirant justifier la confiance des familles, Mme Charpaux est résolue à ne rien négliger pour mettre son institution au niveau des meilleurs établissements d'éducation qui existent à la Nouvelle-Orléans. A cet effet, elle s'est assurée du concours des professeurs les plus distingués.

La maison qu'habite Mme Charpaux et dont elle a fait l'acquisition afin de mieux l'approprier à une institution de jeunes personnes, est très vaste, très aérée et bien située sur la partie la plus élevée de la ville. Les salles d'étude, les dortoirs sont de vastes appartements construits exprès, où l'air circule avec facilité.

L'étude de la LANGUE ANGLAISE est l'objet d'un soin tout particulier. Les professeurs sont des dames institutrices d'un mérite reconnu, et demeurent dans l'établissement.

Les études du pensionnat comprennent l'anglais, le français, l'espagnol, l'histoire, la géographie, l'arithmétique, enfin, toutes les branches d'une éducation tout à fait achevée.

La religion, base de toute bonne éducation, est suivie et enseignée avec soin. Mme Charpaux s'engage à produire aux offices et aux instructions préparatoires, les enfants qui se disposent à faire leur première communion.

Les conseils d'études ont reconnu que l'éducation d'une jeune personne, M. CHARPAUX donnera toujours temps à l'enseignement de cet art. Chaque élève, indépendamment de la leçon du professeur, chaque jour sous la surveillance de ce professeur.

La directrice, voulant, autant qu'il lui sera possible, rendre complète l'éducation des enfants qui lui seront confiés, a établi un ouvroir où on l'enseignera à faire les ouvrages d'utilité et d'agrément.

En été, les classes commencent à huit heures et durent à trois; elles recommencent à quinze, heures et six.

En hiver, elles commencent à huit heures et durent à trois; elles recommencent à quatre jusqu'à six heures et demie.

CONDITIONS.

Les pensionnaires paient, non compris le blanchissage	$250
Les demi-pensionnaires	12
Les élèves de la première classe	8
Les élèves de la seconde classe	6
Les élèves de la troisième classe	4
Les prix des leçons de piano est fixé à	5

Le collège, la danse et la danse se paient à part. Mme Charpaux invite respectueusement les parents des jeunes demoiselles à visiter son établissement.

INSTITUT St-LOUIS,

POUR LES JEUNES DEMOISELLES,

262, rue Dauphine, Entre Hôpital et Ursulines.

CETTE institution, dont le succès a toujours été [illegible] depuis 15 ans, ne laisse plus rien à désirer sous le rapport des soins intellectuels et physiques.

La Directrice, élève de la maison impériale de St-Denis, graduée de l'Université de France, a prouvé, depuis longtemps, que les jeunes filles qui lui ont été confiées ne pouvaient acquérir une éducation plus complète et plus soignée aux États-Unis, qu'en Europe [illegible].

Les cours en anglais et en français y sont bien [illegible].

[illegible]

COLLEGE AUDUBON,

Encoignure Bourgogne et Mains,

SOUS LA DIRECTION DE C. LAVENDER.

M. Lavender, successeur de M. S. Bonan, a l'honneur de prévenir les familles que la rentrée des classes aura lieu le 1er octobre prochain. [illegible]

Southern Institute.

(Dirigé par E. JEGOU A. B. A. M.,)

Encoignure Rampart et Dumaine.

LE soussigné prévient le public [illegible] Les familles qui voudront bien [illegible]

[illegible]

On demande un professeur de Français pour les [illegible].

REMEDE DE AYER,

Prompte guérison de

la fièvre intermittente, la fièvre en frisson, la fièvre remittente, les maux de tête périodiques ou maux de tête bilieux, les fièvres bilieuses, et en un mot toutes les maladies provenant de la bile et causées par les miasmes.

IL n'y a pas de remède dont la nécessité se fasse sentir davantage, parmi les Américains, que celui qui puisse guérir de la fièvre en frisson. [illegible]

[illegible]

La fièvre en frisson n'est pas la seule conséquence [illegible]

Les Pilules d'Ayer, pour les catarrhes

REMEDE DE FAMILLE;

[illegible]

LE CHERRY PECTORAL D'AYER

Prompte guérison

de la toux, de l'influenza, de l'enrouement, du croup, des bronchites, de la consomption quand elle vient de se déclarer, et des affections pulmonaires lorsqu'elles sont à l'état [illegible].

Le Cherry Pectoral est si utile [illegible]

Préparé par LE Dr J. C. AYER & Co, à Lowell, Mass.

A vendre par J. WRIGHT & Co, Nos 21 et 151, rue de Chartres

Quilleaux & Glaïeux,

131, rue Royale, 133,

Successeurs de T. DANFLOUS,

VIENNENT d'agrandir leur magasin et offrent en vente à des prix très modérés des articles choisis par leur prédécesseur, M. T. DANFLOUS, dans les meilleures fabriques de France et d'Angleterre; [illegible]

DEPOT DES HAMAIS de LAGET & Cie, de Philadelphie.

[illegible]

REÇU des derniers arrivages [illegible]

VENTES JUDICIAIRES.

John Pierre Kunte vs ses créanciers.

TROISIEME Cour de District de la Nlle-Orléans.—No 12,503—En vertu d'un ordre de vente rendu le 29 d'août 1859 et à moi adressé par l'honorable Troisième Cour de District de la Nouvelle-Orléans, dans l'affaire ci-dessus, je procéderai le vendredi 7 d'octobre 1859 à midi, à l'Hôtel de la Cité, rue de la Commune, entre les rues de Camp et des Magasins, pour le compte des créanciers de l'insolvable, à l'adjudication de—

Le—Deux terrains situés au faubourg Washington, Troisième District de cette ville, dans l'îlet borné par les rues Mathilde, Kentucky, du Génie et des Libéraux, et désignés par les Nos Un à Deux inclusivement.

Lesdits terrains sont contigus et mesurent chacun trente pieds de face à la rue Mathilde, sur cent dix-neuf pieds de profondeur. Le No Un forme l'angle des rues Mathilde et du Génie, et le No Deux l'angle des rues Mathilde et des Libéraux. Le tout suivant plan.

Ensemble avec tous les droits, privilèges, servitudes et avantages y attachés et y appartenant.

Un—L'esclave nommé Madeline, âgée d'environ cinquante ans, domestique de maison.

Un—Plusieurs caisses de jugements, décrits au bilan, déposé au greffe de la cour susdite.

Le tout abandonné par l'insolvable à ses créanciers.

Conditions—comptant au moment de l'adjudication. E T. PARKER, Shérif de la paroisse d'Orléans. 5 sep—14 26—7 7 oct

E. E. Clark vs ses créanciers et les créanciers de Clarke & Parker—No 7,485.

SIXIEME COUR DE DISTRICT de la Nouvelle-Orléans.—En vertu d'un ordre de vente rendu le 1 août 1859, et à moi adressé par l'honorable Sixième Cour de District de la Nouvelle-Orléans dans l'affaire ci-dessus, je procéderai le mardi 6 de septembre 1859, à 10½ heures A. M., sur les lieux, rue Poydras No 42 (ancien numéro), premier district de cette ville, pour le compte des créanciers des insolvables, à l'adjudication de—

213	tonneaux de whisky, L W S		40,362	livres
1	do	Tokai doux	125	do
1	do	de T	125	do
1	do	de C	115	do
7½	do	de	3,000	do
3	do	de H S	165	do
3	do	de S C M	165	do
2	do	de C	60	do
1	baril pure			
3	barils vin d'Espagne, Brandon		150	do
1	do	de Rhum	127	do
1	do	de Gin	101	do
100	do	de Raisin	3,164	do
2	do	[illegible]	160	do
7	½ barriques de whisky		140	gallons

Meubles et ustensiles de bureau, balances, etc.

La dite sera dont description sera donnée à la vente. Abandonné par l'insolvable à ses créanciers.

Conditions—comptant au moment de l'adjudication.

E T PARKER, Shérif de la paroisse d'Orléans. 21aout—28, 3sep, 4, 6

Dominique Flaners et autres vs. A. Tusa.

DEUXIEME Cour de District de la Nlle-Orléans.—No 12,776.—En vertu d'un ordre de vente rendu le 27 d'août 1859 et à moi adressé par l'honorable Deuxième Cour de District de la Nouvelle-Orléans, dans l'affaire ci-dessus, je procéderai le vendredi 16 de septembre 1859 et les jours suivants, à 10½ heures A. M., sur les lieux ci-après désignés, à l'adjudication de—

Le fonds de magasin situé rue de la Vieille-Levée, No 127, entre celles Toulouse et St-Louis, dans le Deuxième District de cette ville, consistant en épiceries, comestibles et produits de l'Ouest tels que whisky, eaux-de-vie, genièvre, rum de la Jamaïque, fromage américain, jambons et épaules, saindoux, beurre, beurre de Goshen, farine (superfine et extra), "Buy Banks et Atlanta,) gros sel en barils et sacs, chaux, huile de graines, Magnessie Nos 1, 2 et 3, harengs assortis, morue, blanc de baleine, vert-de-gris, poudre, sucre, de ou pain, amidon, thés vert et noir, fromage, cardamome, savons, riz de la Caroline, de crédit, café de la Havane, sucre de la Louisiane, vin, poivre, vinaigre américain, do français, vermicelle et macaroni, huile de Plagniol, vin rouge en caisse, do en barriques, cognac, absinthe, poivre, poudre, plomb, petit rouges et blancs, sardines en quart et demi boîtes, capsules, chandelles, cierges, bougies, chapeaux, bière, vins, champagne, bougies, absynthe, bouteilles, moutarde, raisins, biscuit, pieds de cochon, etc. etc.

Le tout saisi dans l'affaire ci-dessus et suivant inventaire, déposé.

Conditions—Comptant au moment de l'adjudication. E T. PARKER, Shérif de la paroisse d'Orléans. 21aout—3 4 7 9sept

Succ. D. Wm de vs Pat Gill—No 12,335.

COUR DU TROISIEME Juge de Paix de la Paroisse d'Orléans.—En vertu d'un writ de fieri facias que m'a adressé l'Hon. A. Bancker, juge de la dite cour, je vendrai à l'enchère publique, samedi, 5 novembre 1859, à midi, à l'Hôtel St-Charles, dans la rue St-Charles, entre les rues Gravier et Commune, la propriété ci-après décrite, (afin de payer une balance montant à vingt-cinq piastres et 25 cents et demi, avec intérêt et les frais—montant spécifié dans le dit writ) savoir: Un certain terrain, avec les bâtisses et améliorations qui se trouvent dessus. Le dit terrain est situé dans le Premier District de cette ville, dans l'îlet compris entre les rues Gaiennié, Johnson, Roman et Poydras; il est désigné par le No 10 de l'îlet No 4, sur un plan dressé par L. Bringier, le 20 avril 1830 et déposé dans l'étude de L. McCoy, notaire public. Ledit terrain a 32 pieds 1 pouce 6 lignes sur la rue Poydras, 32 pieds 8 pouces 5 lignes sur la ligne de fond, 99 pieds 11 pouces 3 lignes de profondeur sur la ligne qui le sépare du terrain No 9 et 71 pieds 10 pouces de profondeur sur la ligne qui le sépare du terrain No 11—saisi comme appartenant à dit writ. Conditions: Comptant en piastres. JULES DE LA HOUT, Connétable. 5aout—9sept 19 sept

AVIS JUDICIAIRES.

Succession de Amédée Durel f c L—No 15,349

DEUXIEME COUR DE DISTRICT de la Nouvelle-Orléans.—Attendu que Albert F. Varret a présenté une pétition à la Cour à l'effet d'obtenir les lettres de curatelle à la succession de feu Amédée Durel f c l. décédé intestat—Avis est par le présent donné à tous ceux que cela peut concerner d'avoir à déduire, sous dix jours, les raisons pour lesquelles il ne serait pas fait droit à ladite pétition.

Par ordre de la Cour, E. MICHOT, Député-Greffier. 29 juillet

Succession de Mme M. E. James—No 8,886.

DEUXIEME COUR de District de la Nouvelle-Orléans.—Avis est par le présent donné aux créanciers de ladite succession et à toutes autres personnes intéressées, d'avoir à déduire, sous dix jours, les raisons pour lesquelles le compte présenté par F. A. James, tuteur naturel de ses enfants mineurs, ne serait pas approuvé et homologué, et les fonds distribués conformément audit compte.

Par ordre de la Cour, J. L. KELLY, Député-Greffier. 3sept—5, 6

IMPORTATION DIRECTE DE PARIS.

La compagnie dépositaire des spécialités françaises et de la [illegible] de produits pharmaceutiques par l'entremise de [illegible] vient de recevoir par les navires Mary Annah et Lemuel Dyer du Havre:

[illegible] bouteilles vin de Séguin (véritable);
[illegible] Racahout des Arabes;
[illegible] boîtes Pâte de Lamouroux;
[illegible] do Sirop de Lamouroux;
[illegible] do do Baume de Marie Jongh;
[illegible] do do vin de quinquina au quinium;
[illegible] flacons pilules de Blancard;
[illegible] [illegible] de Vichy;
[illegible] flacons Sirop de Dusart;
[illegible] flacons pilules de carbonate de Vallet;
[illegible] do do de proto-iodure de fer;
[illegible] do do de Valet;
[illegible] do do de Lacaze;
[illegible] boîtes poudre ferro-manganique;
[illegible] bouteilles chlorure Labarraque;
[illegible] bouteilles [illegible];
[illegible] boîtes Sirop de Pelletier;
[illegible] flacons [illegible];
[illegible] bouteilles vin de quinium;
[illegible] boîtes de pâte de Regnauld;
[illegible] boîtes pilules de Dehaut;
[illegible] boîtes de Pelletier;
A vendre par EDOUARD GUILLOT, No 166, rue Royale

SIROP LAROSE, d'écorce d'oranges amères—[illegible] flacons sirop d'écorce d'oranges amères, toniques anti-nerveux pour les maladies nerveuses. Ce sirop est le plus [illegible] Dépôt unique à la Nouvelle-Orléans, chez LEDA & PINSARD, 66 et 68 rue Royale, coin Bienville

NOUVEAUTES DE SAISON.

Rue de Chartres, 51, ancien 91.

Grand assortiment de Marchandises nouvelles, telles que:

CHAPEAUX pour dames et fillettes,
Do pour hommes et garçons
RUBANS haute nouveauté,
FLEURS en tous genres
POINTES et MANTELETS tulle et dentelle
GANTS et MITAINES fil et soie,
TARLATANES et Tulles, Bruxelles et grenadine
CORSETS anglais et français
BLONDES et Ruches,
RUBANS veloutés et unis
PARASOLS et ombrelles Marquises
BONNETS à moustiquaires
CRAVATES blanc,
GARNITURES de toutes sortes
DENTELLES noir, fil et valenciennes,

Et toutes les fournitures à l'usage des modistes.

A vendre à des prix très modérés. J DENNIS Jnr. 26 mars

HUILE d'olive, macaroni, vermicelli, conserves etc:

[illegible] paniers Bonnefoi grandes bouteilles
[illegible] do do demi bouteilles
[illegible] do James Plagniol, grandes bouteilles
[illegible] do do demi bouteilles
[illegible] do Reynaud & Gouller gr. bt.
[illegible] do A Cross entre
[illegible] caisses macaroni et vermicelli
[illegible] demi caisses macaroni
[illegible] caisses macaroni et vermicelli
[illegible] caisses savon Bergamotte, [illegible]
[illegible] caisses de marasquin
[illegible] caisses de [illegible]
[illegible] caisses eau de fleurs d'oranger
A vendre par LANATA FRERES, 9 et 11, rue Jefferson. 26 aout

PRUNES, amandes, pistaches, &c—[illegible] caisses de [illegible] pots prunes d'Ente
[illegible] caisses de 12 pots prunes de [illegible]
[illegible] caisses amandes cassées
[illegible] caisse pistaches
[illegible] boîtes cédrat d'Italie
A vendre par LANATA FRERES, 9 et 11, rue Jefferson. 26 aout

PORC—[illegible] barils mess, prime et reins; 50 barils porc pour famille, à vendre par GALLEGO & PASCAL, 57 et 59 rue Vieille Levée. 1aout

BACON—[illegible] boucauts [illegible], jambons et épaules, à vendre par GALLEGO & PASCAL, 57 et 59 rue Vieille Levée. 1aout

JAMBONS—[illegible] tierçons jambons sucrés en sacs, marques Buffalo, à vendre par GALLEGO & PASCAL, 57 et 59 rue Vieille Levée. 1aout

BOEUF—[illegible] barils mess pour familles, marque de Davis, à vendre par GALLEGO & PASCAL, 57 et 59 rue Vieille Levée. 1aout

BEURRE—[illegible] colis "Western Reserve", à vendre par GALLEGO & PASCAL, 57 et 59 Vieille Levée. 1aout

FARINE—[illegible] barils, extra et superfine de St-Louis, à vendre par GALLEGO & PASCAL, 57 et 59 Vieille Levée

WHISKY—[illegible] barils de rectifié, à vendre par GALLEGO & PASCAL, 57 et 59 Vieille Levée. 1aout

POMMES—[illegible] barils gros Neshannocks No 2; [illegible] caisses marrons (Kentucky), à vendre par GALLEGO & PASCAL, 57 et 59 rue Vieille Levée

RIZ—[illegible] barils riz créole de choix, venant d'être reçus et à vendre par L MALUS & Co, No 43 Vieille-Levée

Liqueurs du pays.

150 barils whisky de Fullner, 150 barils eau-de-vie du pays, 25 barils genièvre du pays, [illegible]. A vendre par X. LAMBERT, 62, rue des Magasins

Tabac de la Havane, en feuilles.

LE soussigné vient de recevoir par le brick Chapman, arrivé de la Havane, [illegible] balles véritable Vuelta de Abajo, de la nouvelle récolte, pour capes et tripes. P. GUMA, Enc. Canal et Tchoupitoulas. 26 aout

VINS rouges—[illegible] caisses vins supérieurs "Château Latour, Margaux, Palmer"—[illegible] caisses bon grand vin Chat. Haut Brion 1848
[illegible] do do vin Pape Clément 1844
[illegible] do do Mouton Rothschild 1846
[illegible] do do St Estèphe
[illegible] do do St Julien
En magasin et à vendre par HENRY VALTEAU, 27, 29 et 31 rue Bienville

VINS blancs—[illegible] caisses vin blanc Haut Sauterne, [illegible]
[illegible] vin blanc Haut Sauterne
En magasin et à vendre par HENRY VALTEAU, 27, 29 et 31 rue Bienville

CIGARES—[illegible] cigares de première qualité de Puerto Cabello, à vendre par S DE VISSER & CO, 74, rue des Magasins

SUCRE—[illegible] caisses sucre blanc, sucre jaune et sucre brut de la Havane, en magasin et à vendre par B GUIGOUN, No 16, rue de la Douane, entre Chartres et Vieille Levée

TABAC—[illegible] balles tabac Vuelta de Abajo, première qualité, pour capes et tripes, en magasin et à vendre par J [illegible], 16, rue de la Douane, entre Chartres et Vieille Levée

VENTES A L'ENCAN

Succession de Jacob Hack.

Rue St-Louis, ENCAN, Cas. E FORSTALL, Encanteur.

IL sera vendu vendredi, 9 septembre 1859, à midi, à la Bourse, rue Dauphine et Bienville, rue d'Iberville, entre Dauphine et Burgundy, en vertu d'un ordre de l'Honorable Deuxième Cour de District de la Nouvelle-Orléans, en date du 24 août 1859, les objets mobiliers suivants appartenant à ladite succession, savoir:

Un lot de meubles consistant en lots de lits et literie, chaises, tables, lavabos, etc.

Aussi—Un lot de linge.

Conditions—comptant. 30 août—5 et 9 sep

Succession de Antoine H. Royer—No 14,612

PAR CHS. E. FORSTALL, encanteur.

IL sera vendu samedi 10 septembre 1859, à midi, à la Bourse St Louis, rue St-Louis, en vertu d'un ordre de l'Honorable Deuxième Cour de District de la Nouvelle-Orléans, en date du 26 août 1859—

Plusieurs comptes dus à ladite succession, dont la liste peut être examinée au bureau de l'encanteur, No 60, Passage de la Bourse.

Conditions—comptant. 31aout—3sep, 10

DAWSON & Co.

Chartres 50 ... Chartres 50

Ancienne maison No. 50 Chartres

CHAPELIERS,

GRAND ASSORTIMENT DE CHAPEAUX à des prix modérés.

Les marchands de la campagne sont particulièrement invités à venir visiter notre stock avant de faire leurs emplettes. Nous avons déjà en magasin les chapeaux à Campêche et autres sortes de chapeaux de paille fraîchement reçus par les derniers arrivages, pour le printemps et pour l'été. 1 jan

CHARBON province—[illegible] tonneaux reçus par la barque [illegible], de Philadelphie à vendre par X LAMBERT, 62 rue des Magasins. 5 aout

HUILE D'OLIVE—[illegible] paniers Plagniol, bouteilles et demi-bouteilles.

[illegible] paniers De Panel, bouteilles et demi-bouteilles,
[illegible] caisses De Panel do do 36 onces,
[illegible] paniers Rossin Frères, do do 24 onces,
[illegible] paniers Bongoleant do do 1½ bouteilles.

En magasin et à vendre par QUEYROUZE & LANGSDORFF, 12 et 15, rue St-Louis. 27 juin

NOUS donnons avis que nous sommes les Agents de la Compagnie d'Assurance Générale "Bureau" de St Gall, Suisse. Toutes les personnes recevant des marchandises avariées, qui seraient assurées par ladite compagnie, voudront s'adresser à nous.

Nouvelle-Orléans, 25 mai 1859. A. STURZENEGGER & ETERNOD, 47 rue de Chartres. 25 mai

EN débarquement de l'équerd Everett, de Bordeaux—

135 paniers bouteilles vides. A vendre par LOUIS F. MAXENT, 60, rue Toulouse. 17juin

FRUITS TEYSSONNEAU—En débarquement de la Minerve, de Bordeaux—[illegible] caisses fruits en jus assortis, à vendre par LOUIS F. MAXENT, 60, rue Toulouse. 16juin

EN débarquement du Lemuel Dyer, du Havre: 100 paniers champagne de St André & Co, en bouteilles et 1/2 bouteilles.

A vendre par LOUIS F. MAXENT, 60, rue Toulouse. 11 juin

SARDINES A L'HUILE—[illegible] caisses de [illegible] boîtes chacune; [illegible] caisses de [illegible] boîtes chacune, en magasin et à vendre par QUEYROUZE & LANGSDORFF, 12 et 15, rue St Louis

SARDINES à l'huile—[illegible] quarts Sabot et Frères;
[illegible] demi Sigot, en magasin et à vendre par C CAVAROC & Co, 144 rue Royale. 19juil

ARRIVER par le navire Ville de Grenade, attendu de Marseille, et à vendre par les soussignés:
[illegible] caisses vermouth Noilly Prat
100 de muscat de
200 de savon bleu vif rayé
C CAVAROC & Co, 144 rue Royale. 8 aout

ARRIVER par le navire Achiani, attendu de Bordeaux, et à vendre par les soussignés:
[illegible] barriques vin rouge Pauillac
[illegible] do vin rouge St-Julien
[illegible] do vin blanc Haut Sauterne
[illegible] barils de do
[illegible] caisses vin rouge Cantenac
[illegible] do do St Julien
[illegible] do vin blanc Haut Sauterne
[illegible] barriques vin rouge Château Dillon
[illegible] do vin blanc Graves
[illegible] demi barriques de do
[illegible] do bouteilles vides
[illegible] demi-caisses eau-de-vie
C CAVAROC & Co, 144 rue Royale. 8 aout

EN magasin—[illegible] barils vin d'Oporto, 1re qualité, à vendre par PABLO GELPI & Co, No 129, rue Vieille Levée. 8juil

ATTENDU incessamment par le navire "Ville de Grenade" venant de Marseille:
[illegible] barriques vin rouge très corsé,
[illegible] barils vin Madère, à vendre par PABLO GELPI & Co, No 129 rue Vieille-Levée. 8juil

CIGARES de la Havane—[illegible] différentes marques, en magasin, à vendre à très bon marché, pour clore une consignation, par A P VALLE, 40 et 42, Passage de la Bourse

COGNAC—[illegible] pipes cognac "Jules Robin", de la marque du brick Jeune Albert, arrivé de Bordeaux, à vendre par FREAU & COUTURIE, Nos 21 et 23, rue Gravier

PRUNES sèches—[illegible] en des de 12 paniers, en débarquement du navire Ed. Everett, à vendre par B. TALAMON, 181, rue Royale. 16 juin

CHANDELLES STAR—100 caisses, Bell et chez Cough, à vendre par TOOBRIDES GREGGS & CO, 15, Tchoupitoulas

MORUE—[illegible] caisses Churchill, à vendre par TOOBRIDES GREGGS & Co, 15 Tchoupitoulas

COGNAC—[illegible] barriques "J. Aimé & Co," en débarquement du navire Moses Taylor, de Bordeaux, à vendre par FREAU & COUTURIE, Nos 21 et 23, rue Gravier. 15 juin

CAFE—[illegible] sacs café Java, de la Havane, Ceylan, Chilie et Rio, en magasin et à vendre par L MALUS & Co, 43 Vieille-Levée

Tabac de la Havane, en feuilles.

EN débarquement de la goélette Mary Clinton, [illegible] balles véritable Vuelta de Abajo de la nouvelle récolte, pour capes et tripes. A vendre par P GUMA, Enc. Canal et Tchoupitoulas

A vendre.

La jolie propriété occupée par M. De Lasseville, sise au ... Bayou St-Jean, entre la rue Grand-Route et ... avec ... vue de la maison ... Alphonse Ducros, ... Collège de la Louisiane et du Couvent ... Cette propriété se compose ... d'une maison de ... pièces ... galerie et ... de ... [illegible]

Pour les conditions, s'adresser à M. De LASSEVILLE, Faubourg St Jacques, 7 mai 1859

BONNE OCCASION POUR FERBLANTIERS.

A vendre à de bonnes conditions.

L'établissement de fabrication de ferblanterie tenu par J. Laballe situé No 165, rue de Chartres, entre Toulouse et Jefferson; est à vendre à prix bas.

La compagnie contient un grand assortiment de ferblanterie et autres articles de ferblanterie importés, françaises et américaines, ainsi qu'un bon assortiment de fonte en cuivre et ferblanc, etc. Ces objets ... [illegible]

J LABALLE, 165 rue Chartres.

PAPIERS PEINTS

Vor HERBERT & Cie.

REÇU par les derniers arrivages de France: Un joli assortiment de papiers peints les plus nouveaux et fabriqués spécialement pour la maison Vor Herbert & Co.

Depuis 10 cents le rouleau jusqu'aux prix les plus élevés.

Des bordures de toutes sortes et de toutes qualités.

Des écrans, papier chine, marbres, statues, etc. de fils, et tout ce qui concerne le papier peint. 20 juin 145 rue de Chartres

VINS DE HONGRIE.

Choix des 1ers crûs.

LES soussignés, agents dépositaires des meilleurs crûs de vins de Hongrie, soit rouges ou blancs, préviennent les amateurs ainsi que leurs clients, qu'ils viennent de recevoir un nouvel envoi de ces vins savoureux, lesquels ils offrent à vendre à des prix modérés.

[illegible] caisses vins rouges diverses marques,
[illegible] do vins blancs do
A vendre par FAURES & NORMAN, Encoignure Royale et Douane. 8 sep

Sirop pectoral balsamique DE DUCONGE.

LES vertus de ce sirop (purement végétal) ont été reconnues depuis tant d'années qu'il est inutile d'en faire l'éloge de son efficacité dans les maladies de la poitrine, de l'estomac, des poumons et des bronches. Son usage a été admis depuis longtemps dans les cas de toux invétérées, d'asthme, bronchite, inflammation de la gorge, de l'estomac et des voies digestives, la coqueluche, la coqueluche.

Dans les maladies inflammatoires, telles que rhumatismes, diarrhée ou dysenterie, ce sirop a rendu les plus grands services, et surtout dans les cas de choléra qui, faute de soins, dégénèrent en choléra.

Dans les affections des poumons on en a obtenu les meilleurs effets, toutes les fois que l'on y a eu recours en temps utile.

Ce remède a sur les autres de cette nature la précieux avantage, qu'étant agréable au goût et le flacon, les enfants le prennent sans répugnance, et que son emploi ne demande pas de régime particulier.

Préparé et à vendre au laboratoire du propriétaire No 39 RUE DE CHARTRES.

F. P. DUCONGE. 16 sept

JOS. H. & I. N. MARKS offrent en vente, en débarquement du navire Redwood, arrivé de Liverpool—

[illegible] barriques porter en bout. et 50 en 1/2 bout.
[illegible] do ale en bout. et 30 en 1/2 bout., de la célèbre marque H & G Hibbert.

En débarquement du navire Celestial Empire, arrivé de New-York—

[illegible] grosses tabac à fumer, New-York & Poland, etc.
[illegible] caisses tabac à priser Maccaboy et d'Ecosse
[illegible] do pipes françaises, boîtes de fantaisie
[illegible] douzaines de balais qualité assortie
[illegible] do manches de balais
[illegible] caisses épingles à linge.

JOS H & I N MARKS, 62, 65 et 67, rue Vieille-Levée. 11sept

SUCRE de la Havane—[illegible] caisses sucre blanc, sucre jaune et en autre brut de la Havane, en magasin et à vendre par S DE VISSER & CO, 74, rue des Magasins

CIGARES—[illegible] cigares Regalia, Regalia Chica, Londres, Brevas et Millar, des marques Cabanas, Colombine, Washington, Valentina, Cervantes, etc et un grand nombre d'autres marques, en magasin et à vendre par S DE VISSER & CO, 74, rue des Magasins

CAFE—[illegible] sacs café vert prime de la Havane, en débarquement du brick Tallulah et à vendre par S DE VISSER & CO, 74, rue des Magasins

MELASSE MUSCOVADO, prime, en débarquement des bricks Tallulah et Tallulah et à vendre par S DE VISSER & CO, 74, rue des Magasins

VERMOUTH—[illegible] caisses vermouth Noilly Prat & Co, Picard, Nivière, etc., en magasin et à vendre par HENRY VALTEAU, 27, 29 et 31, rue Bienville

SAGOU—[illegible] caisses sagou [illegible], venant d'être reçues en magasin et à vendre par E J HART & Co, Nos 77 & 79 rue Tchoupitoulas

HUILE—[illegible] barils huile des meilleures marques, en magasin et à vendre par E. J. HART & Co, Nos 77 & 79 rue Tchoupitoulas

CONSERVES de [illegible] par le Moses Taylor, à vendre par J BAILLY BLANCHARD Jr, 30 Vieille Levée

WHISKY—Vieux de Bourbon, très supérieur, à vendre par J BAILLY BLANCHARD Jr, 30 Vieille Levée

HOMARDS—[illegible] douzaines homards frais dans des boîtes de deux livres, à vendre par TOOBRIDES, GREGGS & CO, 15, Tchoupitoulas

SAUCISSONS fumés de Lyon par le Moses Taylor, à vendre par J BAILLY BLANCHARD Jr, 30 Vieille Levée

EAUX DE VIE de Rochelle, de preuve, Pellevoisin, G. V. Bernard & Co, Hivert Jeune Henry Mounier, à vendre par J BAILLY BLANCHARD & Co, 30 Vieille Levée

JAMBONS DE WESTPHALIE—[illegible] jambons de choix de Westphalie, venant d'être reçus en magasin et à vendre par DUFFIS & Co, encoignure Royale et Conti

VENTES A L'ENCAN

Indiennes et marchandises sèches.

PAR E ROGER & Co

MARDI 6 septembre, il sera vendu, à 10 heures, à leur magasin d'encan, No 25 rue de la Vieille Levée:

10 caisses indiennes fancies.

—Aussi—

25 douz. chemises et chaussettes laine.

100 paires couvertures blanches et grises.

—Aussi—

Un lot de marchandises de saison consistant en toiles, alpaga, cachemire, indiennes de laine, mouchoirs à moulins, draps, casimir, pantalons, vestes Scandes [illegible], Kersey Lyndsey, [illegible], etc.

Conditions à la vente. 1sept

Vermouth et Muscat.

Pour compte de qui il appartiendra.

PAR BERNARD TURPIN, Encanteur.

MERCREDI, 7 août 1859 à 10½ heures A. M., il sera vendu à l'encan, au magasin No 35, rue de la Vieille Levée, pour compte de qui il appartiendra:

[illegible] caisses vermouth Noilly, Prat & Co, 100 do Muscat de Frontignan.

Avariés à bord du navire la Ville de Grenade, venant de Marseille.

Conditions—Comptant. 3sept

500 demi barils de whisky.

PAR D. E. MORPHY, encanteur.

JEUDI 8 du courant, à 11 heures du matin, il sera vendu, dans l'encan de D. E. Morphy, dans la rue Natchez entre les rues Magasins et Tchoupitoulas, conformément aux ordres des expéditeurs.

500 demi barils whisky de première qualité, des marques Kennedy O K et [illegible] Kentucky.

Conditions: l'écrite à la vente. 3sept

Vacherie! Vacherie!

PAR CHS. E. FORSTALL, encanteur.

IL sera vendu, jeudi, 8 septembre 1859, à 11 heures du matin, [illegible] l'angle des rues Tonti et [illegible], les objets suivants:

15 vaches de la plaque [illegible]
1 jument, 1 cheval
1 charrette à lait
La clientèle et les ustensiles de la vacherie.

Conditions comptant. 3sept

A vendre.

Le bateau à vapeur [illegible] construit en bois [illegible] avec ses machines en acier, [illegible], bien situé, sa voie, ses canots de sauvetage, etc. Le tout en bon état, comme il est arrivé d'Alger, ou l'on peut l'examiner. Ledit bateau fesait habituellement le voyage des Attakapas. S'adresser à N. VIGNIE, encanteur, encoignure Conti et Passage de la Bourse. 2 sept—1m

Avis aux amateurs.

Rue Conti, 105 et 107,

Près l'encoignure Bourbon.

CE magasin dont les produits sont tous importés des meilleures fabriques de Bourgogne & pays étrangers, lui permettent de livrer les marchandises de meilleure qualité et à des prix très réduits. Tous les bonbons fondants figures en sucre, très fins et bien conservés, sont vendus à 60 cts au lieu de 75 cts.

Bâtons confits assortis	60 cts
Chocolat à la crème	50
Chocolat fondant, triple vanille	50
Chocolat de santé triple vanille pour les déjeuners	50
A la double vanille	50
Chocolat de santé n'a préparé, c'est-à-dire sans sucre, pour les malades	50
Chocolat de santé, préparé	50
Pâtes et dattes fourrées, différents parfums	50
Confitures de cerises, groseilles, fraises et framboises	50

Cerises confites dans de la gelée de framboises, autres fruits confits | 60 cents
Confitures de mirabelles entières | 50
Toutes les dragées qui sont en détaillage dans ce moment, provenant des meilleures maisons de Paris et sont parfums très demandés; elles seront vendues à des prix extrêmement réduits, c'est-à-dire à 50 et à 60 cents.

F. MANRY, rue Conti, 105 et 107, près Bourbon. 11 mai

Au public de la Nouvelle-Orléans.

AVIS IMPORTANT.

M. D. LOPEZ a l'honneur d'informer sa nombreuse clientèle qu'il vient de commencer la fabrication des bonbons fondants qui, n'ayant pas à faire, passage ceux importés de France, une traversée de 40 jours, seront toujours frais et fabriqués avec un soin tout particulier, comme ce qu'il a toujours fait [illegible].

Malgré la variété du parfum et de la forme, ils se vendront toujours 50 sous la livre.

M. Lopez engage respectueusement le public général à venir les goûter pour s'en convaincre en Fabrique de Chocolat, [illegible] Chartres

Deuxième année.

MADAME ALLUARD, Somnambule,

Rue Bourbon, 253,

Entre les rues Ursulines et Hôpital.

M. et Mme ALLUARD, bien connus à la Nouvelle-Orléans, et qui ont opéré une véritable révolution dans le traitement des maladies, ont l'honneur de remercier le public du bienveillant patronage qui leur a été accordé jusqu'ici. Ils se proposent de retourner en Europe au mois de mai 1860, à laquelle ils se proposent de partir pour France.

Mme Allouard a guéri un très grand nombre les maladies suivantes: Fièvres [illegible], migraines, épilepsies, affections, palpitations de cœur, [illegible], maladies du foie, les reins, maux de tête, de gorge, douleurs d'estomac, palpitations, rhumatismes, [illegible], [illegible] de la matrice, [illegible], pertes blanches, maux d'yeux, [illegible] des mal, et toutes les maladies des yeux, [illegible].

Les personnes qui souhaiteront avoir des consultations [illegible].

Mme Allouard ne reçoit au commencement des malades et peut être consultée tous les jours [illegible]

Somnambulisme magnétique.

Rue St-Pierre No 113, entre Dauphine et Bourgogne,

Mme MAHAIN, dont la réputation de lucidité est depuis longtemps établie, a été consultée par un grand nombre de personnes [illegible].

[illegible]

197 ... RUE ROYALE ... 197

Alfred Chol

Rage par le Nord:

PAPIERS PEINTS.

Un grand assortiment comprenant: Décors et attributs pour salons, salle à manger, vestibules, chambres à coucher.

Décors pour salle, vestibule et salle de bal, panneaux pour chapelle.

Bordures pour plafond, riches et unies.

Ciels toile riche et ordinaire.

Spécialité pour cercueils.

Plafonds—bon marché.

Papier depuis 6½ le rouleau.

Papier commun à 10 cents le rouleau, &c.

LIVRES.

Classiques français à 31 et avec [illegible].

Grand assortiment de pièces de théâtre.

Pensées—Bref de Barr 15.

[illegible]—Les fondateurs de l'Unité française.

Goubert—Introduction à la Philosophie.

[illegible]—Traduction de Victor Hugo.

Ritter—La Chine.

Volumes à 25, 50 et 75 cents, &c. 16juil

Eau Dentifrice Hygiénique.

LE soussigné vient de recevoir un petit envoi de cette eau "Dentifrice hygiénique" remarquable par sa vertu pour l'entretien de la bouche. A vendre en détail et en gros par ROUSSET & GENIN, 76, rue du Canal et de Chartres. 2juil

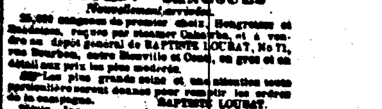

SANGSUES—SANGSUES

Mme veuve PROVOST, a un grand dépôt constamment frais, rue Bourbon, No 172, entre Toulouse et St-Pierre, constamment en main un grand assortiment de sangsues hongroises et suédoises, à vendre en gros et en détail aux prix les plus réduits.

Les ordres pour la campagne seront promptement exécutés.

SANGSUES

10 CENTS PIECE AU DETAIL.

25,000 sangsues Hongroises de première qualité et d'une conservation facile, à vendre en gros et en détail aux plus bas prix du marché.

Les commandes de la campagne seront toujours exécutées avec soin et promptitude par les soussignés. O BOBIN & Frère, Encoignure Ste-Anne et Villeré. 30 juin

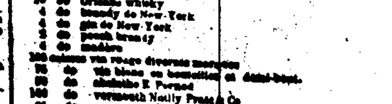

SANGSUES! SANGSUES

Nouvellement arrivées.

25,000 sangsues de premier choix, Hongroises et Suédoises, reçues par steamer Cahawba, et à vendre au dépôt général de BAPTISTE LOUBAT, No 71, rue Bourbon, entre Bienville et Conti, en gros et en détail aux prix les plus modérés.

Les plus grands soins et une attention toute particulière seront donnés pour remplir les ordres de la campagne. BAPTISTE LOUBAT.

EN magasin et à vendre par le soussigné:

[illegible] barriques vin rouge vieux
[illegible] barriques vin rouge pour familles
[illegible] do do de bon ordinaire
[illegible] barils vin blanc Haut Sauterne
[illegible] cognac Locoq & Fils, 1852
[illegible] cognac Locoq & Fils, 1830
[illegible] do de V. Locoq, 1816
[illegible] cognac la Rochelle, de preuve
[illegible] cognac Yvon, de preuve
[illegible] barils pure Vine Leaf
5 do Monogah la whisky
4 do Orleans whisky
4 do brandy de New-York
4 do gin de New York
4 do peach brandy
4 do madère
[illegible] caisses vin rouge diverses marques
[illegible] do vin blanc en bouteilles et demi-bouteilles
[illegible] do absinthe E. Pernod
[illegible] do vermouth Noilly Prat & Co
[illegible] do muscat de Frontignan
[illegible] do eau de noyau
[illegible] do fruits à l'eau de vie
[illegible] do cerises à l'eau-de-vie
[illegible] paniers Champagne diverses marques, grandes et demi-bouteilles
[illegible] paniers guignolet d'Angers
[illegible] caisses eau de fleurs d'oranger
[illegible] gallons gin de Hollande en dame-jeannes de 5 gallons
[illegible] bouchons assortis, en balles et en sacs de [illegible] chaque.—[illegible] bouchons surfins.—[illegible] bouchons de bonne qualité.
PAUL LACROIX, 15 rue Toulouse. 8 aout

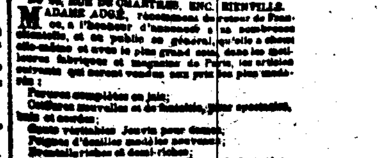

JEAN AUGE,

No 40, RUE DE CHARTRES, ENC. BIENVILLE.

MADAME AUGE, récemment de retour de France, a l'honneur d'annoncer à sa nombreuse clientèle, et au public en général, qu'elle a choisi elle-même et avec le plus grand soin, dans les meilleures fabriques et magasins de Paris, les articles suivants qui sont vendus aux prix les plus modérés:

Perruques complètes en jais;
Coiffures nouvelles et de fantaisie, pour spectacles, bals et soirées;
Gants véritables Jouvin pour dames;
Peignes d'écaille modèles nouveaux;
Bracelets riches et demi-riches;
Un assortiment complet de Bonnets françaises, anglaises et américaines;
Cires à lingerie en pains, [illegible] et garnies en cristal;
[illegible] galerie et en-garde, pour dames et enfants;
Parfumeries superfines, des maisons Lubin, Piver, Guérin, Gellée Frères, &c. &c., de Paris.
Véritable eau de Cologne de Jean Marie Farina;
Eau de Paris et d'Albion, Elixir de Tay Pierre;
Le Régénérateur de Gellée Frères, crème de la pomme, crème de concombre fraîche, [illegible]

Il recommande sa nouvelle composition pour [illegible] des cheveux, les faire croître [illegible] des blancs de perle et [illegible].

Toujours en mains, un choix considérable de parures, bandeaux, tresses, nattes, [illegible] à l'auteur des nouvelles fabriques chez lui, ainsi qu'un grand assortiment d'ouvrages et bijouterie en cheveux, tels que bracelets, colliers, épingles, boucles d'oreilles, et de formes et variés.

Cachets pour les coupes des cheveux.