اطلاعات

دوشنبه ۱۱ اسفندماه ۱۳۵٤ ـ سال پنجاهم
شماره ۱٤۹٤۸ تکشماره ۱۰ ریال
۵٦ صفحه

سالروز رستاخیز

۲ میلیون و پانصدهزار نفر در مراسم گلباران پیکره های شاهنشاه شرکت کردند
درصفحه ٤

امروز اطلاعات در ٥٦ صفحه منتشر گردید

دستور وزیر آموزش و پرورش به معلمان

به بچه‌ها تکلیف اضافی ندهید

درصفحه ٥۳

تورهای زیارتی به عراق نمی‌روند

درصفحه٦

اعتبار عیدی معلمان تأمین گردید

درصفحه٥۳

شهادت امام هشتم (ع)

درصفحه ٥۳

افزایش قیمت اتومبیل های داخلی قطعی شد

ترخیص اتومبیلهای خارجی ۲ برابر شد

درصفحات ٥۳ و آخر

برف ، راه چالوس را بست

برف، کولاک و باران‌های سیل آسا از شمال تا جنوب کشور را فرا گرفت

هوای سراسر ایران منقلب شد

سیلاب، نیمی از بندرعباس را فرا گرفت

ازطرف نخست‌وزیر هیئتی برای کمك به‌سیلزدگان به بندر عباس رفتند

دونفر ازجمله یك پزشك فیلی پینی قربانی سیل شدند

راه‌زمینی تهران ـ خوزستان بسته‌شد

امشب در پایتخت برف می‌بارد

درصفحه ٤

گزارش مشروح «فرستاده اطلاعات» از جام جهانی کشتی

برزگر مغلوب شد

رمضان خدر

سبحان روحی

منصور برزگر

روحی وخدرستاره تیم ایران بودند
درصفحه ٤

راکفلر وپنجاه سرمایه‌دار بزرگ امریکائی در تهران

درصفحه٥۳

تدین معاون وزارت اطلاعات شد

درصفحه ٤

تأمین قسمتی از احتیاجات غذائی ایران در استرالیا

در صفحه آخر

ماهی عید

از ۲۰ اسفند توزیع میشود

درصفحه ٤

نوبت دوم واکسیناسیون فلج کودکان

درصفحه ٥۳

۸۰ زندانی سیاسی در شوروی اعتصاب غذا کردند

درصفحه ٥۳

شاهنشاها

سالروز تشکیل حزب رستاخیز ملت ایران
را که ضامن وحدت و همبستگی ملت ایران
و نقطه عطفی در تاریخ حیات سیاسی کشور ایران است
به پیشگاه آن رهبر عالیقدر تهنیت عرض مینمائیم

شرکت ساختمانی پریش راه

جناب آقای پرفسور رحمت‌الله سمیعی

موفقیت آن‌استاد ارجمند را صمیمانه تبریک عرض‌نموده توفیق روز افزون شمارا در راه خدمت بشاهنشاه آریامهر و ملت شریف ایران آرزومندیم.

از طرف پرستاران بخش پوست دانشگاه ملی ایران ـ افسر شاملو

آماده فروش

رادیاتور های برقی دکوراتیو و ساده پش
شرکت تهران‌مند تلفن ٦٦١٠٤٨ ـ ٦٦٧٣٩٤

از صبح ٤شنبه در
سینما حافظ
را جشن کانا ـ ممتاز
دو فیلم رنگی
وطن من

از امشب
شکوفه نو
یکی از چهار کاباره بزرگ جهان
بازیباترین برنامه‌های اختصاصی
تلفنهای رزرو ٥٤٤٠٤٤
٥٤٣٠٣٣

حراج بیسابقه
اشیاء عتیقه
رجوع بصفحه٤٦ نیازمندیها

۷ گنج
قرعه کشی ۱۶ روز دیگر

اطلاعیه
شرکت پس‌انداز ووام مسکن کورش بزرگ
بقیه در صفحه نیازمندیها

سرمایه گذاری خارجی وداخلی
برای پروژه های وسیع شهرسازی، مجتمعهای کشت و صنعت، خانه و آپارتمان‌سازی ، احداث کارخانجات جدید و یا توسعه کارخانجات خودراسا و یا بصورت شرکتهای مختلط، بشرط‌داشتن مطالعات اقتصادی اولیه وتوجیه پروژه‌ها، با صندوق پستی شماره۱٤۷۳ر۱٤ تهران تماس بگیرید .
بشرط تقاضای شما ضمن ارسال مستندات و مدارك و مطالعات اولیه ، امکانا در تهیه مطالعات اقتصادی و تصحیح پروژه‌ها بوسیله کارشناسان خارجی و داخلی نیز بشما کمك خواهد شد .

شورای همکاری سازمان های معماری و ساختمانی

به کلیه همکاران تاکید میکند که در انتخابات نظام معماری و ساختمانی که روز پنجشنبه چهاردهم اسفند انجام میشود، شرکت کرده و صمیمیکند به کاندیداهای زیر رأی بدهید .

راه و ساختمان	معماری	شهرسازی	تأسیسات
جناب آقای مهندس محمد صفی اصفیاء	آقای مهندس فریدون داورپناه	آقای دکتر علی ادیبی	آقای مهندس بیژن شاهیاتی
آقای مهندس عبدالمجید اعلم	آقای مهندس ایرج کلانتری	آقای دکتر منوچهر مزینی	آقای دکتر سیروس علائی
آقای مهندس عبدالحسین ابراهیمی	آقای مهندس محمود ماهر النقش		آقای مهندس فاروق فرمانفرمائیان
آقای مهندس منوچهر احتشامی	آقای مهندس امیر نصرت منتفح		
آقای مهندس عبدالله بزرگزاد	آقای مهندس سید مرتضی موسوی		

کانون مهندسین ایران ـ انجمن مشاوران کشورهای ایران ـ جامعه مشاوران ایران ـ سندیکای شرکتهای ساختمانی ـ سندیکای شرکتهای تأسیساتی ـ انجمن مهندسان مشاور ـ کانون فارغ التحصیلان دانشکده معماری و شهرسازی دانشگاه ملی
سندیکای مهندسان مشاور معمار .

با تاسف فراوان بخانواده تحصیلی تسلیت میگوئیم.
محمود وحسن جعفریان

اوجی عزیز شریک اندوه شما هستم .
محمود جعفریان

باقلبی دردناک واندوه فراوان و با چشمان اشکبار وديده گريان و دلی شکسته فوت نابهنگام همسر بسیار عزیزم ومادر مهربان و فداکارمان مرحومه صدرا ثقةالاسلامی را باطلاع دوستان وبستگان خود میرسانیم مجلس‌ختم آن مرحومه بعداً باستحضار خواهد رسید .
دکتر پرویز صدیق. کامبیز صدیق. دکتر فرهادصدیق. دکتر پیروز صدیق .

جناب آقای مهندس شاهکار
مصیبت وارده را بجنابعالی و همسر گرامیتان تسلیت عرض میکنیم .
مهندس طالقانی وبانو

جناب آقای مهندس شاهکار
مصیبت وارده را بجنابعالی و آن خانواده‌محترم تسلیت میگوئیم .
از طرف کارمندان کارگاه قصر فیروزه ـ مهندس طالقانی

قزوین ـ جناب آقای حسن حمیصی
مارا در سوگ جانگداز فرزند گرامیتان حمید شریک بدانید ازخداوند بزرگ برای شما و خانواده محترمتان استدعای صبر جمیل مینمائیم .
حاج محمد باقر صداقت. جعفر مالکی . جواد مالکی .

جناب آقای مهندس حسن شریفیان
بدینوسیله درگذشت شادروان آقای مصطفی شیخ الاسلامی دائی بزرگوارتان را تسلیت عرض مینمایم.
ویگن امیرخانیان

باتاثر و تاسف فراوان باطلاع میرساند که آقای اکبر ملک زاده یزدی برادر دوست عزیزما آقای مهندس امیر ملکزاده یزدی مدیر عامل شرکت آرمه دارفانی را وداع گفت .
هیئت مدیره سندیکای شرکتهای ساختمانی خودرادراین مصیبت سهیم و شریک میداند واز خداوند متعال خواستار است که روح پرفتوح آن فقید سعید را قرین رحمت فرماید وببازماندگان او صبر جمیل عطا نماید.
هیئت مدیره سندیکا به همسر بزرگوار و فرزندان‌برومند آن مرحوم و کلیه خانواده‌هائیکه داغ این مصیبت را تحمل میکنند همچنین بجناب آقای امیرملک زاده یزدی تسلیت میگوید.
مجلس ختم فقید سعید روز چهارشنبه ۱۳ر۱۲ر۱۳۵٤ ازساعت ۲ الی ٤ بعد ازظهر در خانقاه صفی علیشاه منعقد است.
هیئت مدیره سندیکای شرکتهای ساختمانی

شرکت لیماتکنیك (سهامی خاص)
به آدرس زیر انتقال یافت
تخت طاووس مقابل خیابان جم شماره ۲۰۹ تلفن ٦۲۷۱۱٤ ـ ٦۲۹۳۱۲

الجزایر اعلام کرد ۲۱ کشور افریقائی آماده شناسائی حکومت جمهوری صحراهستند

سلطان‌حسن : جمهوری صحرا یک حکومت خیالی است

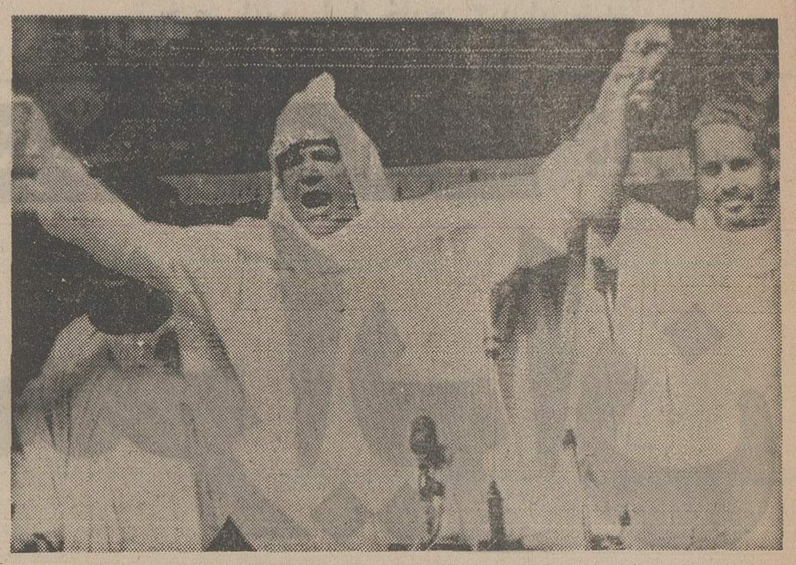

انجمن (جماعه) که نمایندگی گروهی از مردم صحرا را بعهده‌دارد کنفرانسی در«العیون»پایتخت صحرا تشکیل داد که در آن نمایندگان موریتانی ومغربشرکت‌جستند. در کنفرانس انجمن‌جماعه هیچ نماینده‌ای از جانب سازمان‌ملل شرکت نداشت . اعضای این انجمن هواخواهپوستن صحرای غربی به مغرب و موریتانی هستند. درعکس روسای هیاتهای نمایندگی مغرب و موریتانی دیده میشوندکه در پایان کار کنفرانس به ابراز احساسات مردم پاسخ میگویند. «عکس رادیویی یونایتدپرس»

رباط - خبرگزاری فرانسه- رویتر - سلطان حسن دوم پادشاه مغربضمن پیامی‌خطاب به نیرو های مسلح آن کشور تشکیل «جمهوری عربی دموکراتیک صحرا»رایک نوع «حماقت» خواند و تاکید کرد که مراکش با همه امکانات از تمامیت‌ارضی خوددفاع‌خواهد کرد .

سلطان حسن‌دوم گفت‌تشکیل یک«دولت» موهوم و مبهم بنام «جمهوری عربی دموکراتیک» روز۲۷‌فوریه ۱۹۷٦درالجزایر اعلام شد این عمل که یک‌اقدام احمقانه دیگر است بهیچوجه ما را دچار شگفتی نمیکند .

روز ۲۵دسامبر ۱۹۷۵ دولت الجزایر بطور ضمنی‌اعلام کرد که یک حادثه فوق‌العاده مهم بین روز های۲۵ و ۳۰دسامبر در « تیندوف» روی خواهد داد . درآن هنگام بسیاری از ناظران سیاسی اظهار عقیده کردند که منظور از حادثه فوق‌العاده مهم به تشکیل یک دولت تبعیدی است ، ولی آنها نتوانسته‌اند منظور خود را عملی کنند . اکنون برخی ها ادعا میکنند که پرچم جدید «کشور صحرا» در همه جا درمساکیات الحمرا» و «وادی ذهبه» در اهتزاز است . اما ما میدانیم و شما هم میدانید که چنین چیزی وجود خارجی ندارد .

از سوی دیگرسخنگوی‌دولت مراکش دیشب در مصاحبه‌ای گفت‌عضویت‌جبهه «پولیزاریو» در سازمان وحدت افریقاامکان پذیر نیست زیرا برای قبول عضویت آن باید اکثریت‌کشور های عضو این سازمان را برسمیت بشناسند .

سخنگوی رسمی‌مغرب افزود سازمان وحدت افریقا جلسات شورای وزیران راکش‌میدهد زیرا الجزایرمیکوشد بااستفاده از آن یکبار دیگر در این مورد رای گیری شود .

از سوی دیگر وزیران امور خارجه مغرب ضمن نطقی در شورای وزیران کشور های عضو سازمان وحدت افریقادر آدیس‌آبابا اظهار داشت اعلام جمهوری دموکراتیک صحرا از ابتکار های‌الجزایر است و تاکید کرد که الجزایر بدنبال شکست‌های‌قبلی اکنون تشکیل یک جمهوری باصطلاح دموکراتیک صحرا را در خاک خوداعلام‌کرده‌است .نمایندگان مراکش و موریتانی‌تاکیدکردند که در صورت پذیرفته شدن جبهه «پولیزاریو» به عضویت سازمان وحدت کشور های افریقا از عضویت این سازمان کنارگیری خواهند کرد .

در الجزایر دبیر کل جبهه پولیزاریو اظهار داشت‌جمهوری عربی دموکراتیک صحرا که در چند کیلو متری لایئرلاهلو تشکیل شده دارای یک قانون اساسی موقت یکه‌و اجرائیه و یک مجمع قانون گزاری است .

در مسکو خبرگزاری تاس‌بعد از ظهر روز یک شنبه خبر تشکیل جمهوری دموکراتیک عربی صحرا را انتشار داد . تاس اضافه کرد که شورای وزیران سازمان وحدت افریقا اکنون مسئله صحرای غربی‌را بررسی میکند و بسیاری از کشورهای عضو با‌شناسائی‌جبهه پولیزاریو بعنوان‌دولت قانونی ملت صحرای غربی موافقند .

خبرگزاری رسمی الجزایر دیشب خبرداد که حداقل ۲۱ کشور از ٤۷ کشور عضو سازمان وحدت آفریقائی طرفداری خود را از فکر شناسایی جبهه آزادی‌بخش صحرا (پولیزاریو) ابراز کرده‌اند . این گروه خواهان استقلال صحرای باختری آفریقاست .

خبرگزاری‌الجزایری درگزارش خود گفته است‌که‌وقتی‌درکمیته سیاسی سازمان وحدت آفریقا وابسته به شورای وزیران‌این سازمان درآدیس‌آبابا موضوع شناسایی پولیزاریو موردبحث قرار گرفت تنها نمایندگان نه کشور آفریقایی با شناسایی پولیزاریو مخالفت‌کردند و ۱۷ کشور نیز رای ممتنع دادند .

چوئن‌لای مورد حمله طرفداران مائو قرار گرفت

هنگ کنگ -خبرگزاری فرانسه - رویتر -آسوشیتدپرس- ازقول مسافرانی که در روزهای اخیر از شهر کانتون به هنگ کنگ آمده‌اند گزارش داده شده است کمپرای نخستین بار در اعلامیه‌های دیواری دانشجویان چینی چوئن‌لای نخست وزیر فقید چین کمدر هشتم ژانویه سال جاری بدرود زندگی گفت صریحا مورد انتقاد قرار گرفته است.

دراعلامیه های دیواری جدیدی که بر دیوار های‌شهر کانتون و مخصوصا دانشگاه این شهر بزرگ ظاهر شده چوئن‌لای‌بخاطر اینکه از تنگ سیائوپینگ معاون اول‌نخست وزیر چین پس‌از تصفیه شدن وی در انقلاب فرهنگی ۱۹٦۷ حمایت کرد و اجازه داد که‌او بار دیگر به دستگاه رهبری حزب ودولت جمهوری خلق چین رامیدا کند مورد حمله قرار گرفته است. تنگ سیائوپینگ هدف اصلی حملات‌نخست طرفداران انقلاب فرهنگی است ودر اعلامیه های دیواری‌که ظرف چند هفته گذشته بر دیوار های چندین دانشگاه چینی نصب شده بعنوان پوینده راه سرمایه‌داری و دشمن انقلاب فرهنگی خلق چین بشدت محکوم شده است .

مسافرانی که از کانتون به‌هنگ کنگ آمده‌اند همچنین گزارش داده‌اند که روی بعضی از اعلامیه های دیواری خط سیاه کشیده شده و ظاهرا اینکار را طرفداران نخست وزیر فقید چین انجام داده‌اند. حتی در بعضی از گزارش ها گفته شده که بین دانشجویانی که‌اعلامیه های ضد چوئن‌لای را بردیوار های دانشگاه کانتون میچسباندند و دانشجویان طرفدار چوئن‌لای زد و خوردی‌روی داده‌کهبا دخالت پلیس پایان یافته است .

در اعلامیه های دیواری دانشگاه کانتون که با حروف درشت نوشته شده چوئن‌لای متهم گردیده است که در ۱۹۷۳ پس از آنکه ملاقات چهار ساعته‌ای میان وی و تنگسیائوپینگ انجام گرفت به تنگ اجازه داده شد که نه‌تنها ازخود اعاده حیثیت کند بلکه باردیگر به یکی از رهبران کشور چین تبدیل گردد . در اعلامیه دیواری تاکید شده است که اگر کمک های چوئن‌لای نبود تنگ هرگز نمیتوانست که باردیگر به دستگاه‌رهبری کشور چین راه یابد .

ناظران سیاسی‌خارجی‌عقیده‌دارندکه‌حمله به چوئن‌لای بصورتیکه در اعلامیه دیواری دانشگاه کانتون منعکس شده شگفت‌آور است .

چنین حمله‌ای به چوئن‌لای تنها تا چند هفته پیش، هنگامیکه مردم چین عمیقا در مرگ نخست‌وزیر سابق خود سوگوار شدند غیر قابل تصور بوده است .

زدوخوردهائی که بین طرفداران چوئن‌لای ومائو درگرفته نیز ناظران سیاسی رابحیرت انداخته است .

نیکسون از سروصدا پرهیز میکند

لوس‌آنجلس - رویتر - ناظران سیاسی درلوس- آنجلس معتقدند ریچارد نیکسون رئیس جمهوری پیشین آمریکا در جریان سفر نه روزه‌اش به چین با هوشمندی بسیار کوشید تا از بوجود آمدن هرنوع سروصدا و جنجال در باره سفرش به چین جلوگیری بعمل آورد.

به عقیده این ناظران نیکسون در سفر به پکن‌در هیچ مصاحبه مطبوعاتی شرکت نکرد و اصولا کوشید تا در مراسمی که به افتخار وی برگزار شده بود کمتر جلب توجه کند ولی ظاهرا بخاطر انتقاد های شدیدی است که پرزیدنت فورد و برخی‌ازسناتورهای‌جمهوری‌خواه آمریکا از نیکسون بخاطر سفر بهنگام او به‌عمل آوردند .

ناظران‌گفتندنیکسون قرار است امروز وارد لوس‌انجلس شود و ترتیبی‌دادهشده‌است که وی از فرودگاه لوس انجلس یکسره به نقطه نامعلومی برود و حتی‌المقدور از رویارویی با خبرنگاران احتراز جوید .

آخرین فرصت

یک مقام عالیرتبه چینی در پکن اظهار داشت که تنگ سیائوپینگ معاون نخست وزیر این کشور که بعنوان جوینده راه امپریالیسم آماج سخت‌ترین حملات طرفداران مائوتسه تونگ و انقلاب فرهنگی قرار گرفته است دیگر هرگز فرصتی بدست نخواهد آورد که خود را از نظر سیاسی عوض کند .

مقام عالیرتبه چینی که با هیئتی از نمایندگان یک کشور خارجی در پکن صحبت می‌کرد گفت که درگذشته یکبار به تنگ فرصت داده شد تا خود را از نظرسیاسی عوض کند اما این فرصت دیگر هرگز به وی برگردانده نخواهد شد .

تا چند روز پیش دائما این نکته در پکن تائید میشد که اگر تنگ صمیمانه از کرده های خود پشیمان شود فرصت خواهد داشت که مقام خود را دردستگاه رهبری سیاسی کشورش حفظ کند .

روز گذشته روزنامه مردم ارگان حزب کمونیست چین بدون ذکر نام تنگ سیائوپینگ وی را هدف سخت‌ترین حمله‌ای که در دو هفته اخیر یعنی ازهنگام ظهور اعلامیه های دیواری طرفداران انقلاب فرهنگی بردیوار های دستگاههای چین تاکنون سابقه نداشته است قرار داده است .

برژنف میخواهد مائو را ازجنبش کمونیستی اخراج کند

مسکو -یونایتدپرس

لئونید برژنف دبیر کل حزب کمونیست شوروی در پیام خود برای کنگره بیستو پنجم با تاکید برروی این مسئله که سیاست وایده‌ئولوژی مائوخصم «مارکسیسم-لنینیسم»واقعی‌است» از طرف دیگراز فحوای‌سخنان سخنرانان روسی در جلسات بیستوپنجم کنگره‌حزب‌کمونیست شوروی‌چنین‌برمی‌آید که‌شوروی ظاهرا‌مصمم‌است‌احزاب کمونیست خارجی را زیر فشار شدید قرار دهد تا با مسکو متحد گردیده و بپذیرند که مائوتسه تونگ باید از جنبش کمونیستی اخراج گردد .

اخبار کوتاه جهان

عرفات در راه شناسایی با اسرائیل

● واشنگتن - خبرگزاری فرانسه- «واشنگتن‌پست» نوشت یاسرعرفات رهبر سازمان فلسطینی (الفتح) پیشنهاد کرده است دو دولت حایل زیر نظارت سازمان ملل در کرانه باختری رود اردن ایجاد شود .

واشنگتن‌پست می‌نویسد این پیشنهاد که مقدمه شناسایی اسرائیل از جانب‌الفتح است بوسیله عرفات به سناتور ادلای استیونسن در جریان‌یک ملاقات اخیر در بیروت داده شده است .

ملك حسین در مانیل

● مانیل- رویتر- ملک حسین پادشاه اردن هاشمی دیشب برای یک دیدار غیر رسمی ۳٦ ساعته از فیلیپین وارد مانیل شد در پی سفر ملک حسین گفته شد بزودی‌بین اردن و فیلیپین مناسبات سیاسی برقرار خواهدشد. ملک حسین بر سر راه خود به‌استرالیا وارد مانیل شده است .

در گوشه و کنار جهان

مغز موسولینی را برگرداندند

بولونیا (ایتالیا)- رویتر - یک صندوق سنگی حاوی قسمتی از مغز موسولینی دیکتاتور فاشیست سابق ایتالیا که چند روز قبل از آرامگاه وی بسرقت رفته بود دیروز بوسیله یک مرد ناشناس به کشیش یکی از کلیسا های بولونیا تسلیم شد .

بنابه گزارش پلیس صندوق سنگی ضمنا حاوی یک شمشیر و یک تاج فلزی و دو کلاه نظامی نیز بوده است و این اشیاء هم به موسولینی تعلق داشته‌اند .

مرد ناشناسی که بقایای مغز دیکتاتور سابق ایتالیا و اشیاء دیگر متعلق به وی را عودت داده است به یکی از کلیسا ها رفت و پس از آنکه از کشیش‌تقاضا کرد کمبه‌اعترافات وی گوش دهد صندوق سنگی را به کشیش سپرد و سپس بسرعت ناپدید شد .

کشیش مذکور نیز بیدرنگ پلیس را خبرکرد اماز مرد ناشناس اثری بدست نیامد .

فورد: کاسترو یك قانون شکن جهانی است

میامی - آسوشیتدپرس - فورد رئیس جمهوری آمریکا در برابر گروهی از تبعیدی‌های کوبایی درمیامی گفت فیدل کاسترو نخست‌وزیر کوبا یک «قانون‌شکن» جهانی است. فورد افزود آمریکا برای جلوگیری از تجاوز کوبا در نیمکره غربی از هیچ اقدامی فروگذار نخواهد کرد .

فورد که در مراسم‌اعطای حق شهروندی به عده‌ای از مهاجران کوبایی در میامی سخن میگفت خاطرنشان ساخت حکومت وی کاری بکار کوبای‌کاسترو ندارداما مطمئن است که کوبا با اعزام سرباز به آنگولا به یک ماجراجویی زشت دست زده است و من لازم می‌دانم به کاسترو نسبت به هر نوع تلاش در مداخله در نیمکره غربی هشدار دهم

برادرزاده‌نخست‌وزیر ترکیه باتهام قاچاق تحت تعقیب قرار گرفت

آنکارا - رویتر- سخنگوی‌دفتر دادستانی دره‌ارگلی، واقع در شمال ترکیه ،دیروز گفت که دادستانی « ارگلی» دستور توقیف یحیی دمیرل ، برادر زاده سلیمان دمیرل، نخست‌وزیر ترکیه را به اتهام صدور کالای قاچاق ، صادر کرده است، ولی مقام های انتظامی‌گفتند که پلیس هنوز در جست‌وجوی یحیی دمیرل است .

دستور توقیف یحیی دمیرل در پی انتشار گزارش هایی در مطبوعات ترکیه ، و پس از یک سلسله تحقیق توسط دادگاه جنحه « ارگلی» صادر شده است . دادگاه دستور توقیف نماینده یک موسسه بازرگانی و دومقام گمرک را نیز صادر کرده است . حزب جمهوری خلق ترکیه که در صف اقلیت مخالف دولت قرار دارد ،سلیمان دمیرل را متهم به کوشش برای پوشاندن اعمال خلاف قانون کرده و از او خواسته است که استعفا بدهد

جاسوس نفتی شوروی ، جاسوس دوجانبه بود

دالاس -آسوشیتدپرس - نشریه دالاس قایمزهرالد چاپ ایالت دالاس در آمریکا در شماره روز یکشنبه(دیروز) خود فاش کردکه یکی از مهندسین سابق شرکت نفت آمریکایی موبیل اطلاعاتی را به‌شوروی فروخت که به آن کشور اجازه داد تا صنعت نفت خود را بسط دهد اما بعدا اداره امنیت فدرال آمریکا (اف.بی.آی) مهندس مذکوررا مجبور کردکه در نقش یك جاسوس دوجانبه کار کند .

این مهندس که نورمان جن‌ریس نام دارد و از اواخر دهه ۱۹۵۰ تا اوایل دهه ۱۹۷۰ برای شرکتهای نفتی موبیل وفکزاس کار کرده است اعتراف کرد که از عوامل‌جاسوسی شوروی بخاطر اطلاعاتی که در باره صنعت نفت در اختیارشان گذاشت پول دریافت کرده است .

مجمع عمومی سالانه جمعیت‌راه‌نو

باطلاع‌کلیه اعضاءمیرساند روزیکشنبه ۱۷اسفند ٥٤ ساعت ۳ بعدازظهر در محل سازمان زنان پایتخت برای انتخابات مجدد وگزارش هیئت‌مدیره تشکیل میگردد.

سادات گفت نگذارید اسرائیل نفس بکشد

سادات ۳ قرارداد سری مصر و امریکا را فاش کرد

قاهره - خبرگزاری فرانسه- پرزیدنت سادات در پایان‌دیدار از کشور های ثروتمند جهان عرب به قاهره بازگشت و در یک مصاحبه مطبوعاتی اظهار داشت که از نتایج مذاکرات با رهبران عربستان سعودی ، عمان ، ابوظبی ، بحرین قطرو کویت کاملا راضی است .

سادات قبل از آنکه کویت را ترککند گفت ما در تمام مسائل اقتصادی و سیاسی بتوافق کامل رسیدیم . عربستان‌سعودی باسیصد میلیون دلار کمک به مصرموافقت کرده است.ظاهرا ابوظبی با دادن ۱۵۰ میلیون دلار بمصر موافقت کرده قطر نیزوعده کمک فوری داده‌کویت نیز اعلام داشته که دادن کمک به‌مصر وظیفه کشور های‌عربی ثروتمند است ..

رئیس‌جمهوری مصر در یک مصاحبه مطبوعاتی در آخرین دور دیدار از کویت تاکیدکرد که اگر رفع بحران خاورمیانه از راههای سیاسی امکان‌پذیر نباشد راه دیگری جز توسل به جنگ باقی نخواهد ماند.

رئیس جمهوری مصر این شایعه را که امریکا به تلاش جدیدی برای خارج شدن اسرائیل از صحرای سینادست زده است تکذیب کرد.

رئیس جمهوری مصر تاکید کرد که هرگونه حمله اسرائیل علیه سوریه بمنزله نقض قرار داد امریت نسی خواهد بود مصر بیدرنگ وارد جنگ‌خواهد شد. اما اگر سوریه به‌عملیاتی نظیر عملیاتی‌که در جریان‌جنگ فرساینده ۱۹۷٤ بمنظور «ساتناژ» دست زد اقدام کند ما روش دیگری پیش خواهیم گرفت .

۳ قرارداد سری

پرزیدنت سادات پس‌ازتاکید این مطلب که مصر همچنان «درحال جنگ» است فاش‌کرد، که کشورش سه قرارداد سری درچهار چوب قراردادصحرای سینای امضاء کرده است .

بموجب این قرارداد ها امریکا متعهد شده است که اسرائیل به سوریه حمله نکند ووسیله امضای یک قرارداد جداسازی نیروها را با سوریه در بلندیهای‌جولان فراهم‌سازد و تمام کوشش خود را برای شرکت دادن فلسطینی ها در هرگونه راه حل سیاسی مسئله خاورمیانه بکار برد.

پرزیدنت سادات تاکید کرد که مصر از تعهدات تاریخی خود نسبت بارمان عرب سرباز نخواهد زد و اضافه کرد مااکنون در نبرد تازه‌ای درگیر شده‌ایم و آن شرکت دادن فلسطینی ها در کنفرانس است زیرا بدون فلسطینی ها حل مشکل خاورمیانه امکان پذیر نخواهد بود.

رئیس جمهوری‌مصر درباره علت اصلی اختلافات مصر و سوریه گفت : من در تعبیر روش سوریه دوچار شک و تردید هستم . برادران مادر سوریه می‌خواهند آنچه را که تصور میکنند بمرحله عمل درآورند .

اگر کسی با آنها موافقت‌نکند روش خصمانه‌تری نسبت بوی پیش می‌گیرند .

من شخصا برای پرزیدنت حافظ اسد احترام زیادی‌قائل هستم .زیرا بدون توجه به اخطارهای شوروی دست‌خود را بدست من داده است . معذالک اظهارات پرزیدنت‌حافظ اسد به مجله «نیوزویک» که گفته است جنگ اخیر عملیاتی بود که سادات درباره آن با امریکا توافق داشته برایم‌بسیار دردناک است .

سادات در مصاحبه‌اش در قاهره اخطار کرد که‌اگرسوریه با تمدید نکردن مدت ماموریت نیروهای صلح سازمان ملل‌باعث جنگ پنجم اعراب واسرائیل شود مصر در آن جنگ‌شرکت نمی‌کند. سادات‌گفت تلاش‌برای صلح در منطقه باید ادامه یابد و به اسرائیل فرصت‌نفس‌کشیدن نباید داد .

رئیس جمهوری مصر سپس روش جدید شوروی را در خودداری از تحویل اسلحه به مصر مورد حمله قرار داد معذالک افزود که یک کشتی حامل سلاحهای شوروی یک هفته قبل به مصر رسیده است.

ولی این سلاحها با توجه به مواد جنگی که به سوریه تحویل داده شده بسیار ناچیز است

شکایت عجیبی در دادگاه‌جزیره «مائویی» از جزایر هونولولواز طرف «روبرت برین» دادستان بیرمنگام آلاسکا مطرح شده که طی این دادخواست شخصی بنام‌کنت کروین (سمت راست) ادعا می‌کند که وی همان فرزند چارلز لیندبرگ معروف است که چهل سال پیش از خانه لیندبرگ‌ربوده شد ودر آن موقع گمان بردشد که بوسیله افراد قبایل « برونو هایتمن» بقتل رسیده است.شکایت در جزیره مائویی مطرح‌شدمزبرا دراین‌جزیره املاک چارلزلیندبرگ‌مطرح است که اینک کنت کروین مدعی مالکیت‌آن است.کارشناسان پس از مطالعه انحنای موجود در سمت چپ پیشانی کروین‌و قسمت چپ پیشانی عکسی از کودکی‌های پسر چارلز لیندبرگ باقی است اعلام کردند انحنای موجود در سمت چپ پیشانی هردو کاملا مشابه ویکسان است. عکس‌سمت چپ تنها عکس موجود از کودکی پسر چارلز لیندبرگ است‌که‌اینک کنت کروین مدعی است که‌عکس در حقیقت متعلق به کودکی های خود اوست. چارلز لیندبرگ‌کسی است‌که برای اولین‌بارازاقیانوس اطلس به‌تنهایی پرواز کرد . «عکس رادیویی یونایتدپرس»

نیوزویك : جاسوسان شوروی عمیقادر ناتو نفوذ کرده‌اند

نیویورک -خبرگزاری فرانسه- مجله نیوزویک در شماره هفته جاری خود مدعی شده است‌که سازمان جاسوسی و ضد اطلاعات شوروی (ک ، ژ،ب) شبکه نیرومندی برای رخنه‌کردن در داخل پیمان نظامی آتلانتیک شمالی (ناتو) بوجود آورده است نیوزویک طی مقاله‌ای که «آرنودوبورشگریو» روزنامه نگارمعروف آمریکائی‌آنرا امضاء کرده نوشته است : تمام کار - شناسان مسائل جاسوسی متفق‌القولندکه تجزیه وپراکندگی ارتش هلند قسمتی از ثمرات کوشش هماهنگی است که «ک ، ژ، ب» و سازمان های جاسوسی سایر کشور های عضو پیمان ورشو برای ضعیف کردن ارتش های ممالک اروپای باختری بعمل می‌آورند .

طبق گزارش نیوزویک بعضی از جاسوسان‌سازمان جاسوسان شوروی در پیمان ناتو «موامل ساکن» بشمار میروند و بعبارت دیگر از کمونیست هائی تشکیل میشوند که از سال ها پیش تدریجا به خدمت در ارتش های ممالک عضو پیمان ناتو گمارده شده‌اند و غالبا از دیپلمه های مدارس و دانشگاه های جنگ ممالک باختری هستند و عده زیادی از آنان بزودی به‌درجات افسری خواهند رسید.

این عوامل قادرند درصورتی که سازمان جاسوسی شوروی لازم بداند ناگهان از حالت‌سکون خارج شوند و با عملیات خود ارتشهای ممالک عضو ناتو و یا مجاهدات جنگی این ارتشها را فلج کنند .

نویسنده مقاله اضافه کرده است که برخی از عوامل «ک . ژ. ب» در ارتش های ناتو به داشتن احساسات سخت ضد شوروی تظاهر میکنند اما این رفتار صرفا یکی از جنبه های تاکتیکی وظایف جاسوسان‌مذکور است .

فارفیسا

ارگ فارفیسا ۱۰ سال جلوتر از رقبا

تاامروز باین کاملی ارگی بدنیا ارائه نشده

مگرفارفیسا

شامل سیستم های اتوماتیک : اکامپانیمنت - ریتم- باس - جاز و بالاخره پاساژ اتوماتیک.شما با فارفیسا میتوانید صدای تمام سازهای دنیا را تولید کنید و ارکستر کاملی را در منزل داشته باشید . قبل‌از هر خریدی فارفیسا را هم ببینید و بعد تصمیم بگیرید .

نماینده انحصاری در ایران شرکت کیترانی

نمایشگاه خیابان کاخ نرسیده به بلوار الیزابت شماره ۱۷۸

تلفن ٦٥٥٥۱٦

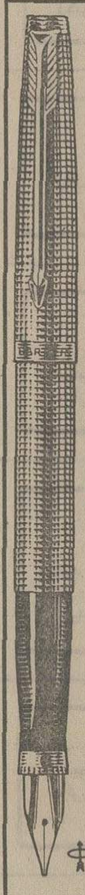

پارکر ۷۵

قلم استثنائی برای شخصیتهای استثنائی

PARKER

نماینده انحصاری
شرکت ادکا
خیابان‌سپهبد زاهدی(فیشرآباد)
ساختمان پارکر
تلفن:۸۳۰۵۲۸ - ۸۲٦۳۰۴

هرقلمی با جوهرسوپر کوئینك پارکر بهتر می‌نویسد.

بالابر کارن

با یونج امریکائی کوئنیک

KOENIG WINCHES

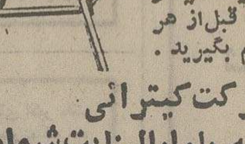

اولین شرکت سازنده بالابر کردان در ایران

ظرفیت ای ۳۰۰ - ۵۰۰ - ۱۰۰۰ کیلوگرم

برقی - هیدرولیک - دیزل

۶۵۸۸۸۴-۶۵۷۸۳۰-۹٦۰۹۸

جدیدترین تجهیزات سمعی و بصری مارکهای مطمئن جهان را ازشرکت الکتروکامرا تهیه فرمائید

۲۱۰ خیابان شاه تلفنهای ۴-۶۴۲۰۹۳ -۸-۶٦۲۹۵٦

نحوه رسیدگی بدفاتر مالیاتی تغییر میکند

نحوه رسیدگی به‌دفاترمالیاتی وترارنامه سرحتها و موسسات تجاری، بازرگانی و صنعتی تغییر خواهد کرد.

وزارت امور اقتصادی و دارائی تدوین مقررات تازه‌ای درزمینه‌رسیدگی به هزینه و درآمد شرکتها را آغاز کرده است درتغییرات جدید گروهی از ممیزین مالیاتی به هزینه وگروهی‌دیگرمنحصرا به‌ارقام درآمدو سودشرکتهاو موسسات رسیدگی خواهند کرد.

همچنین ، تعدادی ازحوزه های مالیاتی اداره کل مالیات شرکتها منحصرا به درآمد و سود شرکتها وتعدادی نیز به بررسی هزینه های این موسسات خواهند پرداخت.

طبق مقررات جاری هزینه ودرآمد شرکتها و موسسات از طریق ممیزین وحوزه های مالیاتی جداگانه رسیدگی نمی شود وممیزین‌مالیاتی راساارقام هزینه ودرآمد را بررسی می کنند

یک مقام‌مطلع در این‌مورد گفت : هم‌اکنون رسیدگی به اظهارنامه مالیاتی و دفاتر مالیاتی بیش از چهار هزار شرکت و موسسه در اداره کل مالیات شرکتها جریان‌دارد وپیش‌بینی میشود تعدادشرکت هائی که اظهارنامه مالیاتی میدهند درطی‌سال آینده‌افزایش بیشتری یابد.

بنابراین وزارت امور اقتصادی ودارائی بررسیهائی در این زمینه بعمل آورده‌است تاهزینه ودرآمد توسط‌ممیزین مالیاتی بطورجداگانه رسیدگی شود.

اجرای این مقررات ، در بررسی ارقام هزینه درآمد موسسات وشرکتها تسریع‌می کند وبرگ تشخیص مالیات آنها پیش ازانقضای‌مدت مقرر باین شرکتها ابلاغ میشود.

این مقام افزود : ازسوی دیگر در ضرایب مالیاتی امسال تغییراتی داده میشود که موسسات وشرکتها به تنظیم‌و تهیه دفاترمالیاتی تشویق‌شوند زیرا مطابق قانون آندسته از موسسات که از تهیه دفاتر مالیاتی اظهارنامه مالیاتی خودداری کنند باید مالیات‌علی الراس بپردازند.

مالیات علی‌الراس شرکتها براساس ضرائب‌مالیاتی است وبهمین منظورضرائب مالیاتی بنحوی پیش‌بینی میشود که شرکتها وموسسات در پایان هرسال اظهارنامه مالیاتی تهیه ودراختیار اداره‌کل‌مالیات شرکتها قرار دهند.

ساختمان جدیدی برای پزشکی قانونی ساخته‌میشود

برای پزشکی قانونی‌ساختمان جدیدی با هزینه ۱۷۰ میلیون ریال در خیابان جنوبی پارک‌شهر ساخته میشود.

ساختمان جدید که باید۲۴ ماهه تحویل شود، در زمینی به مساحت ۱۵۲۵ متر مربع و زیربنائی به مساحت ۳۰۷۰ متر مربع در شش طبقه با اسکلت بتن‌آرمه ساخته‌میشود. ساختمان مذکور مجهز به سیستم تهویه مطبوع‌وحرارت مرکزی خواهد بود و در قسمتهای پزشکی ، از وانتیلاتورهای مخصوص‌جهت خارج کردن و تهویه هوای آلوده‌استفاده‌میشود. همچنین در ساختمان مذکور از سیستم اعلام حریق ، سیستم صوتی، سیستم لوله‌کشی گاز جهت استفاده از گاز طبیعی درنظر گرفته شده است .

سیستم فاضلاب ساختمان نیز با توجه به مسائل بهداشتی و فاضلاب اسیدی لابراتوارها طرح‌ریزی شده و مجهز به دستگاه تصفیه کامل فاضلاب خواهد بود .

در ساختمان مذکور از دستگاه هوای فشرده و دستگاه تولید خلاء بمنظور کارهای‌مختلف تخصصی‌پزشکی استفاده خواهد شد.

این مرکز دارای لابراتوار های مختلف‌ومجهز ضدعفونی باکلیه لوازم ویژه ، انگشت‌نگاری مجهز به تاریک‌خانه و قسمت تهیه و آماده‌سازی فیلمهای مربوطه ، لابراتوار مواد مخدر- لابراتوارشیمی- لابراتوار باکتری شناسی خواهد بود . علاوه براین قسمت‌ها، سردخانه‌شش‌واحدی وسردخانه جسد و قسمتهای نگهداری حیوانات‌آزمایشگاهی و سلف‌سرویس در این ساختمان ایجاد خواهد شد.

پیام امیرعباس هویدا نخست‌وزیر ودبیرکل حزب رستاخیز

رستاخیز، همبستگی مردم ایران را مستحکم‌تر کرد

آقای هویدا نخست وزیر و دبیر کل حزب رستاخیزملت ایران ، امروز بمناسبت اولین سالگرد رستاخیز ملت ایران پیامی بشرح زیر فرستاد . :

یازدهم اسفند سالروزرستاخیز ملت ایران را به همه‌سربازان انقلاب ، به تمام زنان‌ومردان پرتلاش این سرزمین صمیمانه شادباش میگویم .

یکسال قبل در چنین روزی فرمانده‌بزرگمان شاهنشاه‌آریامهر با درایت و دوراندیشی بار دیگر راهی بروی مردم این سرزمین گشودند که به بسیج و تجهیز همه‌ی‌نیرو های ملی درچارچوب‌یک سازمان‌سیاسی ملی انجامید . این ، یک نقطه عطف مهم دیگر در تاریخ شاهنشاهی پهلوی ودر تاریخ دو هزارو پانصد ساله شاهنشاهی ایران بود که در نخستین سال های دومین‌دهه انقلاب ، در پاسخ‌به ضرورت های اجتماعی و تاریخی ، هر نوع پراکندگی احتمالی نیرو ها را - حتی در کوچکترین سطح- به تشکل و همبستگی مبدل ساخت و نیروی لایزال ملی را بیش از پیش -بخدمت هدف های انقلاب درآورد.

رستاخیز ملت ایران- که‌به تدبیر و ارشاد شاهانه تحقق یافت - راه را برای مشارکت همه‌جانبه عموم‌در امورمملکتی و اجتماعی‌هموارتر ساخته‌وبه همگامی و همبستگی‌اصیل و انقلابی مردم میهن مان، عمق‌و غنای بیشتری بخشیده است .

برگزاری موفقیت آمیزنخستین انتخابات پارلمانی دوران رستاخیز و استقبال صمیمانه و پرشور کلیه گروه های‌مردم از این‌انتخابات،ونیز مشارکت فعالانه مردم در مبارزات ملی، خود دلائل و شواهد روشنی برای ارزش و اهمیت این تحول تاریخی و گرد همائی همه‌ی نیرو های فعال جامعه زیر چتر یک حزب ملی است.

یازده اسفند - آغاز فصلی تازه در تاریخ کهنسال این سرزمین است که‌به‌مردم وطن ما امکان داد تا متحدو همگام، نقش‌پراهمیتی‌درتعیین‌سرنوشت خودوتعیین سرنوشت‌جامعه‌ی انقلابی خود بر عهده‌بگیرندو مومن و معتقد به شاهنشاهی جاودانه ایران،قانون اساسی و منشور مقدس انقلاب ، همه‌ی‌نیرو و امکانات خویش‌را در خدمت تحقق‌آرمان های‌ملی قرار دهند .

تشکل و تجهیز تمامی مردم این سرزمین در یک حزب ملی نشانه دیگری‌از همبستگی‌عمیق شاه و ملت است که جامعه‌ی متحول و پیشرو ما را برای حرکت سریعتر به سوی‌دوران تمدن بزرگ ، نیروو توان باز هم بیشتری بخشید . این‌قدرت بیشتر و روزافزون را - که مولود بسیج و تجهیز همه‌ی نیرو های فعال جامعه در چارچوب یک حزب ملی است در مشارکت گسترده‌تر مردم‌در امور مملکتی ، در اظهار نظر آزادانه مردم‌و در علاقه چشم گیر مردم به شرکت درفعالیت های سیاسی و اجتماعی و حزبی ، به خوبی میتوان باز شناخت .

در سالروز رستاخیز ملت ایران - با اعتقادراسخ به آینده درخشان این سرزمین‌و با ایمان به نیروی لایزال‌ملی، در برابر عظمت فکر و قدرت اراده فرماندهی بزرگ شاهنشاهی ایران‌و الهام‌بخش این رستاخیز بزرگ‌سرتعظیم فرود میاوریم و اطمینان می‌دهیم که درخدمت‌به شاه‌وملت و در خدمت به آرمان های انقلاب - که آرمان های ملت بزرگ ماست - حتی لحظه‌ای دست از تلاش برنخواهیم داشت

پزشکان محروم شده، حق کاردرهیچ سازمانی راندارند

پزشکانی که از طبابت محروم میشوند بهیچ وجه حق دخالت در امور پزشکی، چه در بخش خصوصی و چه دولتی را ندارند .

نظام پزشکی اعلام کرد : بموجب ماده ۱۹ قانون اصلاح قانون نظام پزشکی، هیات مدیره سازمان نظام پزشکی مرکز نظر داد که پزشکانی که براساس حکم قطعی محاکم انتظامی نظام پزشکی به محرومیت از طبابت محکوم میشوند، نه مستقلا و نه در سازمان‌های پزشکی - اعم از دولتی و خصوصی - بهیچ‌وجه مجاز بکار پزشکی نیستند .

خانه پزشکان

از سوی دیگر اعلام شد که از ابتدای سال آینده ساختمان خانه پزشکان با ۳۰ میلیون ریال اعتبار در تهران آغاز خواهد شد. اعتبار این مرکز پزشکی در بودجه سال آینده تامین شده است . محل خانه‌پزشکان در شرق میدان شهیاد ، در زمینی بمساحت ۱۰ هزارمتر مربع قرار دارد .

خانه پزشکان دارای امفی‌تئاتر ، کتابخانه ، باشگاه و سالن کنفرانس علمی خواهد بود.

طرح تشکیل سازمان نظام‌مهندسی درشهرستانها

در مرکز تمام شهرستانهائی‌که لااقل ۵۰ مهندس در آنجا مقیم باشند، سازمان نظام مهندسی تشکیل میشود.

بررسی طرح تشکیل سازمان نظام مهندسی کشور و آئین‌نامه انتظامی مهندسی که بوسیله‌کمیته حزبی بررسی مسائل صنعتی و کشاورزی تهیه شده در قسمت طرح‌و بررسی های‌حزب رستاخیز ملت ایران شروع شد.

دراین طرح قید شده است که نظام مهندسی سازمانی است‌مستقل و دارای شخصیت حقوقی و مرجع صلاحیتدار برای حفظ شئون و پیشرفت امور مهندسی وتنظیم روابط حرفه‌ای بین مهندسان و حفظ حقوق مردم وموسسات ملی و دولتی در برابر صاحبان فنون مهندسی و بالعکس و همچنین هماهنگ‌کننده پروژه‌ها وبرنامه‌های صنعتی و کشاورزی در سراسر کشور.

کلیه مهندسانی که لااقل در رشته مهندسی اعم از فنی و کشاورزی دارای مدرک‌لیسانس در رشته خود باشند بدون استثناء می‌توانند عضو نظام مهندسی ایران بشوند.

در مرکز هر شهرستان که لااقل ۵۰ نفر مهندس در آنجا مقیم باشند، سازمان نظام‌مهندسی تشکیل میشود و چنانچه در شهرستانی نظام مهندسی بعلت کمبود حدنصاب مهندسین ایجاد نشود مرجع رسیدگی بامور مهندسی نزدیکترین‌شهری خواهد بود که دارای سازمان نظام مهندسی است.

نظام مهندسی مرکزی وظایف مربوط به‌نظام مهندسی‌شهرستان تهران و حومه را هم برعهده خواهد داشت و نظام مهندسی شهرستانها تحت نظارت نظام مهندسی مرکزی کار میکند.

در آئین انتظامی مهندسی نیز ضمن اشاره به‌منع اشتغال مهندسان بامور مخالف شئون مهندسی وممنوع بودن تحمیل مخارج غیر ضروری در طرحها وپروژه‌های دولتی‌و خصوصی تاکید شده است‌که تعیین دستمزد در امور مهندسی در بخش خصوصی طبق ضوابط وآئین نامه‌ای خواهد بود که بعداتهیه وبه تصویب هیات مدیره مرکزی خواهد رسید. همچنین چنانچه پروژه‌ای (چه دولتی و چه خصوصی) در اثر سهل‌انگاری مهندس ناظر غیر قابل استفاده بوده ویا متضمن خساراتی‌جهت صاحبکار شد، صاحب کار میتواند از طریق شکایت به‌نظام مهندسی ادعای خسارت بنماید.

طرح فوق پس از بررسی و مطالعه برای تایید و تصویب به حزب ارائه میگردد.

آماده تحویل
چیلر از۲۰ الی ۱۲۰ تن اسمی
تهویه از۵ الی۳۰ تن اسمی
برای‌کسب اطلاعات بیشتر به شرکت
برودت
خیابان روزولت- روبروی دانشسرایعالی کوچه ثاقب شماره ۱۴تلفن ۸۳۰۸۷۳ -۸۳۰۸۷۴ مراجعه فرمائید.

۹ روز تعطیلات عید نوروز
در کنار دریای خزر پانسیون کامل ۸۰۰۰ ریال . تلفن رزرو ۲۶۳۲۲۳ بعد از ظهرها از ساعت ۵ الی ۸
متل کمپینگ‌قو

وانت یک‌تن ودوتن وسه‌تن
تویوتا
رسید
بنماینده رسمی تویوتا فروشگاه تویوکار خیابان آیزنهاور جنب دانشگاه صنعتی آریامهر شماره ۶۴۱ تلفنهای۱۷و۹۷۵۰۱۶مراجعه فرمائید .

حج‌عمره نوروزی سیدعباس افتخاری مهریزی
بااجازه سازمان محترم اوقاف- جده مکه، مدینه منوره ۱۵ روز برای اطلاع بیشتر باتلفن ۸۵۵۶۸۱ تهران و یزد ۵۹۴۷ - ۳۶۲۹ - ۲۷۰۲ تماس حاصل فرمایند.
۱-۲ آ-۲۰۴۲۵

مشعل الکو ELCO
ساخت سوئیس
مخصوص سوخت گاز- گازوئیل- گازمازوت
نمایندگی انحصاری شرکت مهندسی
پاپلاین تلفن۸۳۰۳۶۱
ازشهرستانهای شیراز - اصفهان- مشهد نمایندگی میپذیرد

برای فروش کاشی وسرامیک های ساخت فرانسه وایتالیا ازتهران و شهرستانها نماینده فعال‌میپذیریم
تلفن‌های ۸۳۲۲۹۹ و ۸۳۷۷۸۴

ماشین های چاپ نقشه معمولی (سیاه وسفید) وتمام رنگی
قابل توجه کلیه دفاتر فنی، مؤسسات نقشه‌برداری، شرکت‌های ساختمانی ومهندسین مشاور
ماشین‌های چاپ نقشه در مدل‌های مختلف و سرعت‌های متفاوت (۱۰۰ تا ۸۰۰ متر درساعت)
ساخت آلمان
با شرایط بسیار سهل و آسان آماده فروش میباشد.
«نقد و اقساط»
نماینده انحصاری در ایران : شرکت ماشین آلات تجارتی و دفتری B.O.M
خیابان تخت جمشید بین روزولت و بهار شماره ۲۹۰
تلفن‌های ۸۳۳۱۹۴- ۸۳۳۴۶۰- ۸۲۸۱۴۷- ۸۲۸۱۴۳

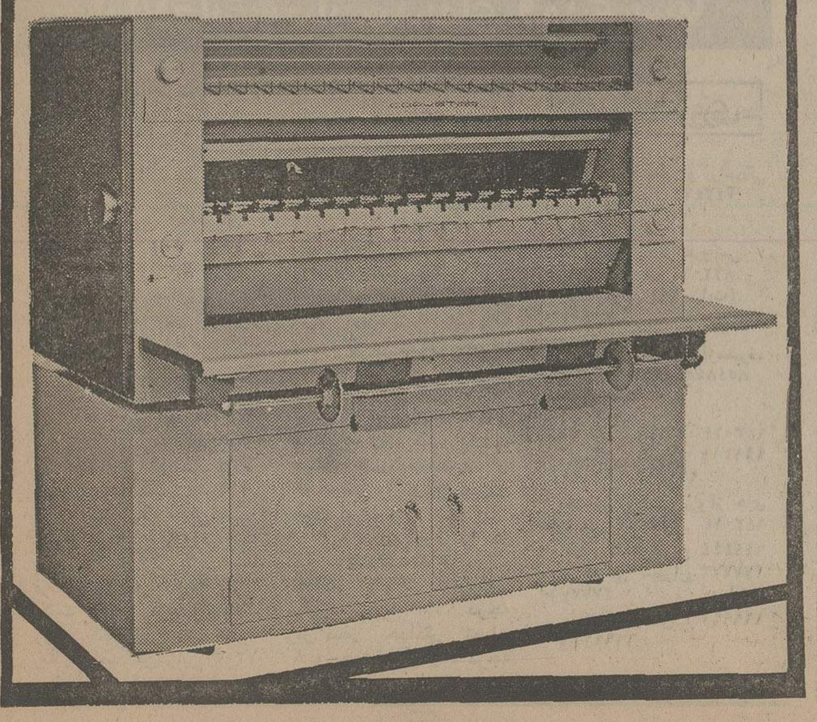

اطلاعات
نشریه ایرانیان مقیم خارج از کشور
ایرانیان مقیم خارج از کشور از طریق اطلاعات هوائی درجریان اخبارورویدادهای کشورمان ایران قرار میگیرند و مشتاقانه این نشریه پرخبر و پرمطلب را مطالعه میکنند

آدرس جدید شرکت سهامی خاص هیوج
از اول اسفند ماه ۱۳۵۴ شرکت ساختمانی هیوج بمحل زیر انتقال یافته است .
خیابان ۲۵ شهریور (عباس‌آباد) خیابان پاکستان کوچه چهاردهم شماره۶ تلفن۶۲۰۵۸۲

شرکت ماشین‌سازی ساریکا
جهت اداره امور کارخانه خودبدونفر مهندس مکانیک و برق، تحصیل کرده آمریکا احتیاج دارد. لطفاهمه‌روزه‌از۲تا ۴ بعدازظهر به نشانی‌خیابان آیزنهاور ایستگاه آسیاب شماره ۴۱۰ مراجعه فرمائید

یازدهم اسفند
نقطه درخشان آغاز حیات نوین سیاسی کشور
وروز اعلام همبستگی ویکپارچگی ملت ایران
درحزب رستاخیز ملت ایران تحت رهبریهای خردمندانه
شاهنشاه آریامهر
راعزیزوگرامی میداریم وبااراده ای مصمم‌تر ومحکمتر بسوی دروازه‌های طلائی تمدن بزرگ پیش میرویم
اتحادیه صنف اغذیه فروشان پایتخت - آرداشس مانوکیان

MACK
کامیون ماک آماده تحویل
با شرایط مناسب
شاسی - تریلرکش و کمپرسی مدل ۷۵
تلفن ۹۳۹۷۵۵

صاحبان صنایع وبازرگانان کشور
الاخاء
تنها مجله عربی زبان ایران
ازگروه نشریات موسسه اطلاعات
باداشتن نمایندگی در ۱۹ کشور عربی،
روزهای شنبه منتشر میشود

تماشائی ترین فیلم پرانتریک به شما هدیه میشود
ازامروز در سینما
گلدن سیتی
هیری دارک
میشل کنستانتین
ژان پیر ماریل
درفیلم رنگی

چمران
پخش از پارادیافیلم

ازصبح ٤ شنبه در
سینما امپایر

اعترافات شیشه پاک کن
رنگی
انتونی بوت
لیندا هیدن
بیل مینارد
محصول ۱۹۷۵ کلمبیا

تماشای این فیلم برای اشخاص کمتر از ۱۸ سال ممنوع است

متفاوت با آنچه که تاکنون دیده‌اید
باباخالدار
برنامه‌امشب گروه ممتاز سینمائی

امضاء کنندگان زیر اعضای نظام معماری و ساختمانی جناب آقای دکترمحمد حسین کاشتنی ثابت وجناب‌آقای مهندس عبدالله بزرگ زاد
رابرای عضویت هیئت مدیره نظام معماری در رشته ساختمان که نامزدی خودرا اعلام داشته‌اند کاندید مینمائیم.
مجتبی سلطانی . محمود توانا. علی اصغر اقتصاد . احمد افشار. مصطفی کرمانی. بزرگ علویان. محمدشایگانی. عزت‌اله اسکندری. نعمت مین‌باشیان. محسن معارفی. فتحعلی ایزدپناه. محمد حسین پیروز. علی صالحی . طهماسبی . رحمت‌اله صفائی. محمود خوئی. محمد علی مروارید. حسین سهیل. ابراهیم موسویان. عمادالدین عمادی. محمد ادیب سمیعی. حبیب مهدوی اردبیلی.

خنک در تابستان - گرم در زمستان
با استفاده از سوخت ارزان گازوئیل یا گاز بجای برق
با دستگاه تهویه مطبوع آبزروبشن
نیگاتا
خیابان تخت‌طاووس - روبروی امیراتابک شماره ۱۴۵
تلفن۸۵۶۶۹۰ - ۸۵۸۷۷۸ - ۶ و ۸۵۳۲۲۵

شرکت صنعتی سهامی خاص
کانتوما
ایجادسردخانه‌های صنعتی برای نگهداری گوشت - میوه لبنیات وسبزیجات
به‌اقساط دوساله
با۶درصد بهره بانکی
دفترمرکزی ایرانشهرجنوبی شماره۲۷ - تهران
تلفن: ۸۳۵۸۲۴-۸۳۰۴۸۸

هوای سراسر ایران منقلب شد

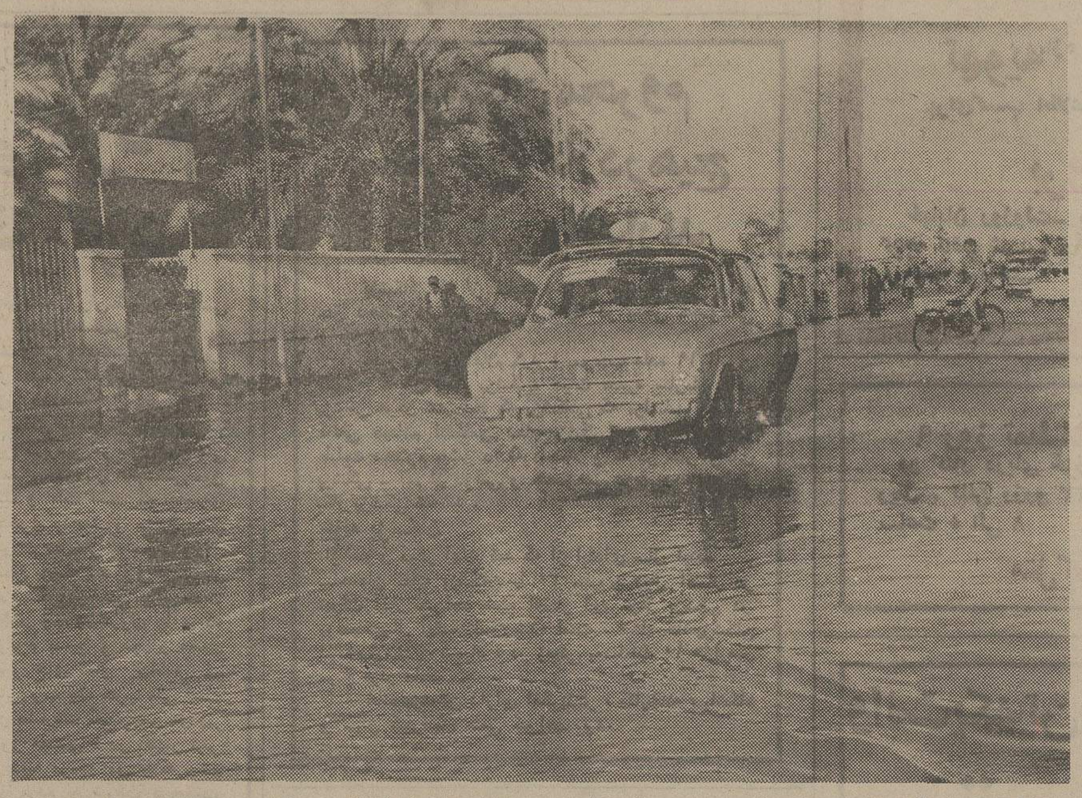

۲٤ ساعت بارندگی مداوم در بندر عباس ، چنین سیلاب عظیمی در خیابان ها براه انداخت . سیلاب وارد خانه ها و مغازه هاشد ومردم ساعت های متوالی به تخلیه آب‌از خانه های خود مشغول بودند. عکس از : قاسم راهگل خبرنگار عکاس اطلاعات در بندرعباس

برف سنگین ، آذربایجان ، گیلان ،خراسان‌و قسمت‌وسیعی از غرب کشور را فرا گرفت و در نقاط جنوبی کشور ، جاری شدن سیل موجب‌خرابی چند خانه شد و یک پزشک فیلیپینی را نیز سیل برد .

ریزش برف که‌از پریشب‌در تبریز شروع‌شده همچنان‌ادامه دارد .

برف دیروزتبریز ، باکولاک همراه بود .

شهر تبریز از ساعت ٦ بعداز ظهردیروز خلوت شد . ریزش برف در تبریز و دیگر شهر های آذربایجان ادامه دارد .

براثر ادامه کولاک برف‌شدید در منطقه آذربایجان ، دیشب بعلت عدم دید کافی راه های ترانزیتی تبریز‌ـتهران درمحلی بین بستان‌آباد و قره‌چمن ، بسته‌شد وپلیس‌راه‌ژاندارمری ، از حرکت کلیه وسایل نقلیه مسافری ، شخصی و باری‌در این جاده جلوگیری کرد .

صبح امروز با آرام شدن نسبی هوا ، وسایل نقلیه به مقصد خود حرکت کردند .

راه ایران‌ـاروپاو همچنین راه‌آذربایجان‌شرقی‌ـآذربایجان غربی ، عصر دیروز در منطقه پیام بین راه‌تبریز و مرندبسته شد و وسایل نقلیه در مرند و تبریز متوقف شدند .

با اقدامات ماموران اداره کل راه و ترابری آذربایجان، این گردنه صبح امروز بازشد.

صبح امروز سرمای تبریز ۱۹ درجه زیر صفر بود .

* در میانه برف سنگینی به زمین نشسته و ارتفاع برف‌در بعضی نقاط‌به‌یک متر میرسد.

* راه های مشکین شهر ـ اهر واردبیل‌ـ مشکین‌شهر نیز درپی ریزش برف سنگین از بعداز ظهر دیروز بسته شده است .

در مشکین‌شهر بیش‌از ٤۰ سانتیمتر برف بزمین نشسته است .

* در رضائیه ریزش برف که از ساعت ۷ بامداد دیروز شروع شده بود، تا ساعت ۱۰ دیشب ادامه داشت .

تعطیل مدارس

صبح امروز با اینکه هوای رضائیه آفتابی بود ولی سوز و سرمای شدیدی‌در این شهر حکمفرما بود . پیش‌از ظهر امروز ، بعلت سرمای شدید ، کلیه کودکستان ها ،دبستان‌ها و مدارس راهنمایی تحصیلی رضائیه تعطیل بود .

* در مهابادریزش برف که از ساعت ۸ صبح دیروزشروع شده بود ، بمدت ۱۲ ساعت ادامه داشت و در این مدت بیش‌از ۲۰ سانتی متر در مهاباد برف بزمین نشست.

* راه های‌نقده ـایرانشهر و پیرانشهر ـ اشنویه ، از بعداز ظهر دیروزدرپی ریزش برف سنگین بسته‌شده وتلاش ماموران راهداری برای‌گشودن راه ها ادامه دارد .

ریزش برف در نقده که سحرگاه دیروزشروع شده‌بود، تا دیشب ادامه داشت ، در نقده نیم متر برف بزمین‌نشسته است

در گیلان

یکبار دیگر برف سنگین شهر های گیلان را فرا گرفت و در رفت‌و آمدمردم در شهر هاوجلوه های‌اطراف ، مشکلاتی بوجود آورد .

در رشت‌ریزش برف سنگین از عصر دیروز شروع شده و تا این ساعت(۱۰ صبح) ادامه دارد .

گریدر های شهرداری‌رشت، از دیشب سرگرم برف‌روبی پیاده‌روها و خیابان‌های شهر هستند .

در رشت ۲۵ سانتی متربرف بزمین نشسته است .

ریزش برف در فومنات ، بندرپهلوی و اکثر شهر های گیلان ادامه دارد .

* در ساری ریزش باران از ساعت۵ صبح‌امروز شروع شده و ادامه دارد .

● ریزش برف در بروجرد از ظهر دیروز شروع شده و تا این ساعت (۱۰ صبح) بیش از ٤۰ سانتیمتر برف بزمین نشسته است .

کودکستان های بروجرد در پی ریزش برف تعطیل شده و مدارس شهر نیز بحال نیمه تعطیل درآمده است .

● دیشب بمدت چند ساعت‌در تربت‌حیدریه برف بارید .

دیروز در اکثر شهر های خراسان برف بارید .

● درکلاردشت دیشب تا صبح برف بارید .

محدوده‌شهرمنهدم‌شد،برق‌شهر قطع گردید و سیلاب نیمی از شهر را فرا گرفت .

با جاری شدن سیل ، آب که ارتفاع آن در بعضی کوچه ها و خیابان ها به یک متر میرسید وارد خانه ها و مغازه ها شد ،باینجهت مغازه هاتعطیل‌شدند و نان وگوشت و خواربار در شهر کمیاب گردید بطوریکه اغلب اهالی‌تا نیمه‌شب‌گذشته در شهربدنبال نان میگشتند .

دستور نخست‌وزیر

برحسب دستور نخست‌ـ وزیر بمنظور رسیدگی‌وانجام کمک های لازم به سیل‌زدگان بندر عباس ، هیاتی بریاست تیمسار سپهبد فاضلی به‌منطقه مذکور عزیمت کرد تا کمک های لازم را در اختیار مردم سیلزده قرار دهد .

ارسال نان

از طرف جمعیت شیر و خورشید سرخ دو فروند هواپیمای ۳۳۰ حامل نان از تهران به بندر عباس حرکت کرد تا با هلیکوپتر های بزرگ «شنوک» نان را بین اهالی تقسیم نماید .

هم‌اکنون مدارس بندرعباس بحال نیمه تعطیل درآمده است و مردم همچنان مشغول تخلیه سیلاب از خانه های خودمی‌ـ باشند .

قربانی سیلاب

در جریان سیل بندر عباس و انهدام ۱۰ خانه در محدوده شهر، کودک ٦ ساله‌ای به نام «آسیه قریب» زیر آوار رفت و کشته شد و دو نفر باسامی مختار علی‌نژاد و دادمحمد دارابی مجروح شدند. ریزش باران متناوبا در بندر عباس ادامه دارد .

پزشک فیلیپینی قربانی سیل شد

لار : سیل در لار چند خانه را درهم کوفت ، راه‌لار‌ـ بندر عباس مسدود شد و دکتر «ویل‌فوردفارلس» تبعه کشور فیلیپین که رئیس درمانگاه «هورمدصحراباغ»بود دیروز هنگامیکه با اتومبیل جیپ از لار به محل ماموریت خود میرفت اتومبیلش دستخوش سیل گردید و او جان‌خودرا از دست داد .

در چالوس و حومه بشدت باران میبارد و در کرج ریزش برف (ساعت ۱۰ صبح)ادامه دارد .

برف در خرم‌آباد

ریزش برف که از صبح دیروز در خرم‌آباد و حومه آغاز شده تا حدود ظهر امروز ادامه داشت .

● دیروز و دیشب در اکثر شهرهای کرمانشاهان برف‌بارید . در مدت۱۲ساعت ریزش برف در کرمانشاه‌چهل سانتیمتر برف‌بزمین نشست‌صبح‌امروز هوای‌کرمانشاه آفتابی بود.

ریزش برف در همدان که از دیروز شروع شده همچنان ادامه دارد .در همدان تاکنون (ساعت ۱۰صبح) نیز نیم متر برف بزمین نشسته است.

برف شهر همدان رابه حال نیمه تعطیل درآورده و تدارکات نوروزی دراین‌شهر ، متوقف‌شده است .

ارتفاع‌برف‌در گردنه اسد آباد همدان، به چهار متر میرسد و حرکت وسایل نقلیه دراین‌گردنه، حتی با زنجیر چرخ نیز بسختی انجام‌میگیرد.

● دراراک ریزش برف از ساعت۵ صبح امروز شروع شد.

دو متر برف !

اردبیل: ریزش برف دراردبیل (هم اکنون ساعت ۱۰ صبح) بشدت ادامه دارد. ارتفاع برف در شهربه۶۰ سانتیمتر ودربعضی نقاط اطراف به ۲ متر رسیده‌است. کودکستانها ، دبستانها و دبیرستانهای اردبیل‌ازصبح امروز تعطیل شد ، .

● در ماکو ۲٤ ساعت است برف میبارد وارتفاع برف درکلیسا کندی از یک متر تجاوز کرده است .

پیرانشهر ـ درپی ۲٦ساعت ریزش برف و سرمای شدید ، از امروز کلیه آموزشگاههای پیرانشهر، بمدت دو روزتعطیل شد .

وضع راهها

وزارت راه و ترابری امروز اعلام کرد در استان مرکزی جاده چالوس از گچسر تا سیاه بیشه بعلت کولاک شدید برای‌ایمنی‌مسافران بسته‌است.

راه خوزستان

امروز وزارت راه اعلام کرد راه خرم آباد به اراک بعلت برف و کولاک شدید در گردنه های زاغه ورازان بسته شده است ، و بدین ترتیب ارتباط تهران با خوزستان از طریق این راه که کوتاهترین راه ارتباطی با استان خوزستان میباشد قطع شده است .

در گیلان راه اسالم به خلخال .

در آذربایجان شرقی راه سراب به اردبیل در گردنه ساعی و راه اردبیل به حیران در گردنه حیران و راه تبریز به اهر در گردنه گوجه‌بیل.

در آذربایجان شرقی راه سردشت به مهاباد ، شاهیندژ به‌تکاب، پیرانشهر به تمرچین وهمزبان به قره‌ضیاءالدین .

در استان خوزستان راه‌اهواز به بندر شاهپور .

در استان سیستان وبلوچستان راه زاهدان به‌کرمان بعلت طغیان رودخانه شورگز بسته است و در بندر عباس نیزراه های میناب به جاسك و میناب به رودان بسته میباشد .

سیلاب بندرعباس

بندر عباس ـ ریزش ۲٤ ساعت باران مداوم ، باعث جاری شدن سیلاب عظیمی‌در شهر بندر عباس گردید که‌براثر آن ، چند خانه مسکونی در

تقدیم گزارش فعالیتهای یکساله حزب به پیشگاه شاهنشاه

★ ۲ میلیون و ۵۰۰ هزارنفر در مراسم گلباران پیکره های شاهنشاه شرکت کردند .

امروز بمناسبت اولین سالگرد حزب رستاخیزملت‌ایران، گزارش فعالیتهای یکساله حزب به‌پیشگاه شاهنشاه آریامهر تقدیم شد .

این گزارش که توسط امیر عباس هویدا نخست‌وزیر و دبیر کل حزب تهیه شده است‌حاوی اقدامات شاخه های مختلف حزب در سازماندهی و گسترش‌ارگان ها و کانونهای حزبی در سراسر کشور است .

همچنین امروز بمناسبت آغاز دومین‌سال تشکیل‌حزب رستاخیز ملت ایران، از سوی گروههای مختلف مردم مراسم پرشکوهی‌در تهران وشهرستانها برگزار شدو بیش از دو میلیون و پانصدهزار تن از اعضای کانونهای حزبی در مراسم گلباران پیکره های شاهنشاه آریامهر در تهران و سراسر کشور شرکت کردند.

عصر امروزدانشجویان‌دانشگاه تهران‌در اجتماع پرشکوهی‌پیکره شاهنشاه آریامهر در محل این دانشگاه و دانشجویان سایر دانشگاهها و مدارس عالی تهران پیکره شاهنشاه را در پارک‌شهر گلباران کردند .

نمایندگان اصناف پایتخت‌نیز بعد از ظهر امروز طی مراسمی تاجهای گل به پای پیکره شاهنشاه در ورزشگاه امجدیه نثار کردند .

در ضمن از سوی وزارت پست وتلگراف و تلفن مهر خاصی با عنوان «نخستین سالگرد حزب رستاخیز ملت ایران‌فرخنده باد» تهیه شده که روی پاکات پستی زده میشود

تعاونی دانشگاه سرانجام موفق شد

شهرک دانشگاهیان درغرب تهران ساخته‌میشود

۱۳۵٦ واحد مسکونی برای استادان و کارکنان دانشگاه تهران در اراضی جنوب جاده کرج کیلومتر ۱۲ میدان شهیاد ساخته میشود.

شرکت تعاون مسکن دانشگاه تهران پس از حدود سه سال تلاش عاقبت موفق شد پروانه ساختمانی شهرک دانشگاهیان را از سازمان نظارت بر گسترش شهر تهران دریافت کند .

شهرک دانشگاهیان در هشتصدو سی هزار متر مربع ازاراضی‌خریداری‌شده شرکت تعاونی مسکن دانشگاه تهران در آپارتمانهایی با یک تا چهار اتاق خواب ساخته میشود .

در شهرک دانشگاهیان ۱۲ هزار نفرازاستادان و کارکنان دانشگاه‌و خانواده آنان مستقر خواهند شد .

در این شهرک دوهزار واحد مسکونی تکواحدی نیز ساخته‌میشود ، قرار است ساختمان این شهرک در اول سال آینده‌شروع شودوظرف دو سال پایان یابد .

امشب در پایتخت برف می بارد

امشب در تهران برف ریزش میکند و هوا سرد میشود .

هواشناسی گزارش داد دو جبهه هوای باران زا یکی از شمال غربی و دیگری از جنوب غربی آسمان ایران را تحت‌تاثیر قرار داده و باعث ریزش باران های شدید در جنوب وبرف و باران در شمال شده است .

براساس پیش‌بینی هواشناسی تهران امشب تحت‌تاثیر دوسیستم مزبور برفی خواهد شد ولی از فردا بتدریج از میزان ابر ها کاسته و تهران نیمه ابری و سرد میشود .

در خلال ٤۸ ساعت گذشته ، در جنوب متجاوز از ۷۵میلیمتر بارندگی شده است .

امکان سفر تورهای زیارتی به عراق وجود ندارد

یک هیئت‌پنج نفری‌ازسازمانها و بنگاه های توریستی که برای‌بررسی و ارزیابی تورهای زیارتی به عراق رفته بودند به تهران بازگشتند . و امروزیک مقام آگاه به خبرنگار ما گفت نتیجه بررسی این هیئت مثبت نبود ، و ظاهرا با محدودیت های‌فراوانی‌که در عراق‌وجود دارد امکان اعزام کاروان ها و تور هایی شبیه اروپا و امریکا در حال حاضر به عراق غیر مقدور است !

خبرنگار ما در گزارش خود اضافه میکند این هیئت نتایج بررسی های خود را به‌سازمان اوقاف ارسال داشته‌اند و در این گزارش یادآور این مطلب شده‌اند که در تمام سطوح امکانات درحد نیاز های‌زائران ایران نیست .

همچنین کسب اطلاع شده که هفته پیش‌نمایندگان دولت‌عراق با مسئولان سازمان اوقاف جلسات طولانی برای بررسی این امرداشتندآنچه ازمجموع گزارشها صورت گرفته و قبلا هم خبرنگاران اعزامی ما به عراق بدان اشاره کرده بودند بار مشکلات‌مورد مذاکره‌طرفین مربوط به مسکن و غذا و وسایل رفت و آمد و مقدار پولی‌که یک زائرباخودخواهند داشت ،میباشد .

دولت عراق در مذاکرات خواستار آنست که زائران ایرانی باید نظامات موجوداین کشور رارعایت کنند،هم‌اکنون در عراق دولت‌برای تخم مرغ‌ـ نان ـ برنج ـ روغن ـگوشت و دیگر اقلام مایحتاج عمومی کمک میدهد ، تا بدست مردم به قیمت تثبیت شده‌برسد. مثلا برای برنج دولت هر یک‌کیلو مبلغی کمک میکندتاکیلویی‌چهل ریال بدست مردم‌برسد وپاره‌ای از این اقلام در هفته یک نوبت با دادن «کوپن» امکان پذیر است و بنابراین امکان اینکه برای زائران‌ایرانی بدانصورت که مایل هستنددرآنجا وسیله پذیرائی باشد نیست‌و درنتیجه این امکان وجود ندارد که زائران ایرانی بتوانند هرمقدار پول و یا مواد خوراکی و لوازم و کالا که میخواهندبا خود ببرند. کما اینکه‌عراقیها هم که به ایران برای زیارت می‌آیند دولت عراق‌بیش از ۳۵ دینار عراقی ارز نمیدهد (هر دینار نزدیک به۲۰۰ ریال‌است) بنابراین متقابلا چون پول‌زیاد زائران ایرانی‌و تبدیل آن در عراق‌سیاست عمومی پولی این کشور را بهم میزند امکان‌ندارد که به ایرانیان اجازه داده‌شود هر مقدار پولی که میخواهند همراه ببرند و هر مقدار جنس که میخواهند بخرند و برای مواد غذائی و کالاهای‌دیگرهم این توهم وجود دارد که مسافر ممکن است‌آنرا دربازار عراق بفروشد و این‌امر درحکم قاچاق تلقی میشود .

مسائل دیگر مسکن است که کماکان دچار محدودیت است و مهمتر از آن وسایل رفت و آمداست که امکان سفر با اتومبیل برای ایرانیان نیست . از مجموع‌این گزارشهااستنباط این‌است که فعلا باید مذاکره بین ماموران دودولت ادامه پیدا کند و قبل از ۱٤فروردین حل و فصل گردد و درصورت امکان سفرزوار از۱٤فروردین آغاز میشود .

جسد دانشجوی ایرانی بخاك سپرده شد

دیروز جسد «داریا بختیار» دانشجوی جوان‌ایرانی که در دانشگاه آرمسترانگ کالج امریکا تحصیل میکردو بضرب گلوله ناشناسی در امریکاکشته شده بود ، به تهران حمل شد وبوسیله‌بستگانش درگورستان بهشت زهرا به خاک سپرده شد .

بنا باظهار بستگان داریا» او از سال ٤۸ به‌امریکا رفت‌ودر «آرمسترانگ کالج» به تحصیل مشغول شد . بستگان «داریا» تاکنون هیچ اطلاعی از نحوه قتل و انگیزه آن بدست نیاورده‌اند و فقط جریان از طریق سفارت ایران درامریکا به آنان اطلاع‌داده شده است.

رئیس حسابداری بنگاه حمایت مادران بازداشت شد

رئیس حسابداری بنگاه حمایت مادران ونوزادان‌به اتهام اختلاس بازداشت شد . با اعلام برنامه مبارزه بافساد، سه‌نفراز کارمندان حسابداری بنگاه حمایت مادران‌و نوزادان، اعلام‌جرمی تسلیم‌دیوان کیفر کردندومدعی شدند مبالغ هنگفتی برداشت های غیرقانونی، از بنگاه صورت گرفته است.

در اطراف موضوع‌از کارمندانی که اعلام جرم کرده بودند ، تحقیقاتی شد و ماموران ،دفاتر و مدارك موجود را موردبازرسی قراردادند.نتیجه تحقیقات‌وبازرسی ها به احضار «شیخ‌الاسلامی» رئیس حسابداری بنگاه حمایت مادران و نوزادان انجامید . بعد از تحقیقاتی که‌از «شیخ‌الاسلامی» به عمل آمد ، بازپرس‌دیوان کیفر قراربازداشت او را صادر کرد و قرار بازداشت به‌تائید رسید .

برزگر شکست خورد

روی تلکس اطلاعات گزارش حسین حصاری از تولیدو .

شوروی ـ ایران ـ آمریکا‌ـ کانادا برای عنوان های اول تا چهارم جدال دارند .

در مسابقات امشب و نتایج بدست آمده از دیدار ایران ـ کانادا و شوروی ، امریکا سرنوشت تیم ایران در این دوره مسابقات روشن خواهد شد .

ولی بهر حال شکست سنگین ۳ـ۸ برزگر آس بزرگتر تیم‌ایران مقابل «آشور علیف» بار دیگر نشان دادکه‌حریف روسی‌همچنان برتراز آس کنونی کشتی ماست

در دیدار ایران ـ شوروی حادثه بزرگ شکست «منصور برزگر» چهره نامدار ایران برابر آشورعلیف بود که‌باحساب۳ـ۸ بسود قهرمان روس تمام شد . برزگر در سه دقیقه اول (۰ـ۱) قهرمان روسی را شکست داده بود .

سه پیروزی ایران برابر شوروی در وزنهای ٤۸ کیلو ، ۵۷ کیلو و ۹۰ کیلو بود که روحی و خدر حریفان‌خود را شکست دادند

نتایج کلی مسابقات باین‌ترتیب‌بود

ایران ـ آمریکا

٤۸ کیلو: سبحان روحی حریف آمریکائی‌اش را ضربه‌فنی کرد .

۵۲ کیلو : ماشااله کاشف با ضربه فنی برنده شد .

۵۷ کیلو: رمضان‌خدر باامتیاز به پیروزی رسید.

٦۲ کیلو: قدرت‌پورکریمی با امتیاز باخت .

٦۸ کیلو : خرمی باضربه‌فنی به حریف خود باخت.

۷٤ کیلو: منصور برزگر با امتیاز به پیروزی رسید.

۸۲ کیلو: اسماعیل زرافشانی با امتیاز مغلوب شد .

۹۰ کیلو : طالقانی با امتیاز شکست خورد .

۱۰۰کیلو: رضا سوخته‌سرائی با امتیاز به پیروزی دست‌یافت .

۱۰۰ کیلو ببالا : داودایوب با امتیاز شکست خورد .

ایران ـ شوروی

٤۸کیلو : سبحان روحی «خاریتانیوک» دارنده مدال نقره جهانی را ضربه فنی کرد .

۵۲ کیلو : «کاشف»ازپاشایف شکست خورد .

۵۷ کیلو : رمضان خدر حریف روس خود «دادینوف» را ضربه فنی کرد .

٦۲کیلو : «الکسی‌زورا» برابر قدرت پورکریمی با امتیاز پیروز شد .

٦۸ کیلو : «پنی‌گین» از محمد خرمی با امتیاز برد .

۷٤ کیلو : «آشور علیف» منصور برزگر را ۳ـ۸ مغلوب کرد در حالیکه در وقت اول ۰ـ۱ جلوبود .

۸۲ کیلو: اسماعیل‌زاده از «بیشویلی» با امتیاز برد.

۹۰ کیلو: شوروی شرکت کننده‌ای نداشت و طالقانی بی‌ـ حریف برنده شد .

۱۰۰ کیلو : یاریگین برابر سوخته‌سرائی به پیروزی‌رسید.

۱۰۰ کیلو ببالا : ایوب از اندیف شکست خورد .

ماهی شب عید از ۲۰ اسفند توزیع می شود

شرکت‌سهامی شیلات‌شمال، برنامه توزیع ماهی سنتی شب عیداهالی‌تهران و چند استان را اعلام کرد .

براساس برنامه‌ای که به تصویب دولت رسیده است ماهی صید و ذخیره شده در سردخانه های شیلات از روز بیستم اسفند ماه جاری در اختیار شرکت های تعاونی مصرف‌دولتی ـملی‌وخصوصی و هفتاد فروشگاه تعاون شهر و روستا و ٦۵ عامل فروش شیلات شمال قرار داده می‌ـ شود .

شرکت شیلات شمال در سه ماه آخر سال جاری اقدام به توزیع ماهی کفال وکپور کرده و از توزیع ماهی سفید و سوف خودداری شده است و تمامی صید ماهی سال جاری در سردخانه های شرکت جمع آوری شده است .

سهمیه فروشگاهها

طبق برنامه‌ای که برای توزیع ماهی سنتی شب عید درنظرگرفته شده‌است یکصد تن ماهی سفید و ۲۵۰ تن ماهی کفال و کپور وسیله شرکت های تعاونی مصرف دربخش‌خصوصی و وزارت‌ـ خانه ها توزیع میشود و یک صدتن ماهی سفید و ۲۵۰ تن کپور کفال‌وسیله فروشگاه های تعاون مصرف شهر و روستا در اختیار مردم تهران قرار داده خواهد شد و ضمنا ٦۵ عامل فروش شیلات نیز منحصرا پانصدتن ماهی کفال و کپور توزیع خواهند کرد . و بخاطر جلوگیری از سوء ـ استفاده ماهی سفید و سوف در فروشگاه های عامل شیلات عرضه نخواهد شد .

سهمیه شهرستانها

شرکت سهامی شیلات ضمنا پنجاه تن باقیمانده ماهی سفید و سوف را در استان های اصفهان ـ آذربایجان شرقی و غربی ـ خراسان و سایر شهرستانهای استان مرکز توزیع خواهد کرد و پانصد تن باقیمانده ماهی کفال وکپورنیزدر شهرستان‌هاتوزیع خواهد شد .

قیمت ماهی

شرکت سهامی شیلات هشدار داد که قیمت انواع ماهی سفید و سوف ـ کفال‌و کپور اعم از بصورت تازه و یا منجمد دارای قیمت یکسان است هر کیلو ماهی سفید یا سوف را ۱۵۰ ریال و هر کیلو ماهی کفال را ۸۸ ریال‌و هر کیلو کپور ۷۲ ریال عرضه خواهد شد .

خبرهای کوتاه

معاون جدید وزارت اطلاعات و جهانگردی معرفی‌شد

پیش‌ازظهر امروز شاهنشاه آریامهر،آقای‌غلامرضاکیانپور وزیر اطلاعات و جهانگردی را در کاخ نیاوران‌بحضور پذیرفتند . در این شرفیابی وزیر اطلاعات و جهانگردی، آقای عطاءاله تدین رابسمت معاون مطبوعاتی وزارت اطلاعات و جهانگردی به پیشگاه شاهنشاه معرفی کرد عطاءاله تدین از نویسندگان قدیمی مطبوعات و لیسانسیه حقوق میباشد و کتاب های رویدادهای مهم تاریخ جهان ـ نقش گیلان در مشروطیت ایران‌ـ پرواز برفراز قله‌های تمدن‌وفرهنگ ایران‌ازتالیفات وی میباشد .

مشاغلی که معاون جدید مطبوعاتی وزارت اطلاعات‌و جهانگردی بعهده داشته عبارتست از : رئیس اداره خدمات مطبوعاتی ـ رئیس اداره امتیازات ـ معاون‌اداره کل مطبوعات. آخرین سمت وی مدیر کل اداره کل مطبوعات داخلی بود .

استعفای شهردار مراغه

مراغه ـ خبرنگار اطلاعات: دلیر حقیقی شهردار مراغه ، دیشب از سمت خود استعفاء کرد و از طرف انجمن شهر، آقای مهندس محسن رزاقی اسکونی‌به‌سمت شهردارانتخاب گردید .

بقرار اطلاع دلیر حقیقی به عضویت هیات مدیره اتحادیه شهرداریهای کشورانتخاب‌شده و در تهران انجام وظیفه‌خواهد کرد. وی حدود سه سال ونیم شهردار مراغه بود و شهردار جدید نیز قبلا مهندس شهر سازی شهرداری مراغه بوده ست.

زلزله در گرگان و اراك

دیشب زلزله نسبتاشدیدی گرگان و اراک را لرزاند زلزله اراک ساعت ۱۰٫۰۳ وزلزله‌گرگان ساعت۱۰٫۲۵ دقیقه روی داد .

خوشبختانه زلزله دراین دو شهر خرابی ببار نیاورد .

جلسه مشترك دفتر سیاسی و هیات اجرائی

جلسه مشترک دفتر سیاسی وهیات اجرائی‌حزب رستاخیز ملت ایران‌فردا به‌ریاست‌جمشید آموزگار وزیر کشور تشکیل میشود .درجلسه فردا فریدون مهدوی وزیر مشاورو قائم‌مقام دبیرکل حزب، گزارش یکساله دبیر کل را باطلاع میرساند .

آقای هویدا نخست وزیر و دبیر کل حزب رستاخیز که در سفر خارج است فردا به تهران بازمی‌گردد و بهمین‌علت نمی‌تواند در جلسه مشترک فوق شرکت کند، ولی گزارش او مورد بررسی قرار میگیرد.

بازدید از اردوگاههای جهانگردی

وزیر اطلاعات و جهانگردی دیروزاز تاسیسات این وزارتخانه در بندر عباس دیدن کرد .

آقای کیانپور وزیر اطلاعات و جهانگردی که آقایان رسول‌دادگری ،مهندس‌ایرج فریدی و عباس سخاوت معاونان این وزارتخانه همراه وی بودنداز اردوگاه دردست ساختمان اطلاعات‌و جهانگردی این شهر و همچنین از اردوگاه جهانگردی که برای پذیرش میهمانان نوروزی احداث شده است دیدن کرد وزیر اطلاعات و جهانگردی پس از دیدار و گفتگو با آقای محمد ظهیری استاندار استان ساحلی بتهران بازگشت .

سفیر مکزیك‌در موسسه اطلاعات

امروزآقای لوئیزولکمان سفیر مکزیک در دربار شاهنشاهی در موسسه اطلاعات حضور یافت وبا آقای فرهاد مسعودی مدیر موسسه اطلاعات ملاقات‌و گفتگوکردوسپس به بازدید ازقسمت‌های مختلف‌موسسه پرداخت .

پرداخت وام به کارکنان بخش خصوصی

باحضور مدیران عامل صندوقهای حمایت‌کارمندان بخش خصوصی روزشنبه جلسه‌ای در دفتر دکترمحمد مجیدی رئیس کل بانک رفاه کارگران تشکیل شد .

دراین جلسه پیرامون اجرای ماده یک آئین‌نامه وام مسکن کارمندان بخش خصوصی گفتگو هایی صورت گرفت و قرارداد مورد توافق قرار گرفت براساس این توافق بزودی پرداخت وام مسکن به کارمندان بخش خصوصی شروع میشود .

گروههائی که از این‌وام استفاده خواهند کرد شامل صندوق حمایت کارمندان موسسات بازرگانی‌وصنعتی‌ـ صندوق حمایت کارمندان بانکها ـ جمعیت شیر و خورشید سرخ ـ سازمان شاهنشاهی خدمات‌اجتماعی‌ـ موسسات اموزش عالی ـ موسسات بنیاد پهلوی ـ شرکت‌های بیمه و موسسات حسابرسی ـ موسسات وابسته به جمعیت خیریه فرح پهلوی خواهد بود .

ایجاد خط هوائی‌تهران‌ـ سوریه

برای برقراری خط هوایی تهران ـ سوریه‌مذاکراتی بین مقامات هواپیمایی ایران و سوریه در تهران انجام شد

سخنرانی

در جلسه هفتگی کلوب روتاری شمال که ساعت‌یک بعد از ظهر سه‌شنبه (فردا) در هتل اینترکنتیننتال تشکیل می‌شود ، آقای مهندس عبدالحسین پرویز نوائی ، معاون وزارت جنگ‌ورئیس سازمان هواشناسی کشور و معاون‌اول‌سازمان‌هواشناسی جهان درباره نقش ایران در طرحهای تحقیقات جهانی آتمسفر سخنرانی میکند.

انتصابات

آقای دکتر حسین مشهور بسمت معاون دانشکده علوم اجتماعی و تعاون دانشگاه تهران منصوب شد .

***

آقای نصراله اردلان که از قضات باسابقه دادگستری است با حفظ سمت قضایی بسمت مدیر کل حقوقی سازمان مسکن منصوب شد.

اطلاعات ونیازمندیهای فوری شما

نرخ مسکوکات

در بانك ملی

ربع پهلوی ۷۵۰ ریال . نیم پهلوی ۱٤۵۰ ریال یک پهلوی ۲۸۰۰ ریال دو و نیم پهلوی ۷۰۰۰ ریال پنج پهلوی ۱٤ هزار ریال .

نرخ ارز

یک دلار امریکا ٦۹٫٤۰ ریال. یک‌لیره‌انگلیس ۱٤۱٫۲۰ ریال. یک مارک آلمان غربی ۲۷٫۲۵ ریال . یک فرانک سوئیس ۲۷٫۲۵ ریال یک فرانک فرانسه ۱۵٫٦۰ ریال. یکصد فرانک بلژیک ۱۷۹٫۳۵ ریال. یکصد لیر ایتالیا ۹٫۱۵ ریال. یکصد ین ژاپن ۲۳٫۲۰ ریال .

آسمان

هوای استان های آذربایجان ـ نواحی غربی ایران ـ دامنه های البرز و تهران ابری با ریزش برف و باران و بتدریج نیمه ابری هوای سواحل دریای خزر ابری باریزش متناوب برف و باران و وزش باد در سطح زمین ، هوای خورستان ونواحی مرکزی ایران و خراسان و کرمان نیمه‌ابری‌بارگبارهای‌پراکنده‌ـ استان های سیستان و بلوچستان و سواحل دریای عمان ابری .

گرمترین روز را در ۲٤ ساعت گذشته چابهار با حداکثر ۲۷ و سردترین شب را رضائیه با ۱۹ درجه زیر صفر حداکثر تهران ۸ و حداقل آن یک درجه زیر صفر بوده است .

تلفنهای ضروری

تصادفات راهنمائی و رانندگی ۳۳۳۳۳۳ ـ ۳٤۳٤۳٤ ـ ۳۵۳۵۳۵

ستاد مبارزه با گرانفروشی : ۸۲۹٦۱۳ و ۷ـ ۸۲۲۰٦۱

بیمه ایران (۲٤ ساعته) ۳۰٤۰۲٦

کمیته ملی حمایت ازمصرف کننده: ۸۵٤۷٤۷و ۸۵٤۸٤۸ ـ ۹۵٦۷٦۷

اطلاعات فرودگاه : ٦٤۳۰۱٤

هواپیمائی ملی ۹۱۱۳۱۵ ۹۱۱۳۱٤ ۹۱۱۳۱۳

هواپیمائی ملی پرواز های خروجی ٦٤۳۰۱۳ـ ٦٤۳۰۱٤

آتش نشانی‌تهران ۱٤٤٤٤٤

آتش نشانی شمیران ۲۷۷۷۷۲ ۲۷۷۷۷۱

مرکز اورژانس : ٦٦۹۹۹۱ و ٦٦۹۹۲۱

داریوش نظری

تکنولوژی غرب غولی نیست که از آن بترسیم!

مردان فرهنگی ۲۰ کشور آسیا در سمینار بزرگ تهران

- نماینده ویتنام جنوبی : جنگ برای ما ۵۰۰ هزار فاحشه ۱۲۰ هزار کودک حرامزاده ، ۱۳۵ هزار معتاد و ۳ میلیون بیکار بجا گذاشته ، با اینحال یک لحظه از حفظ میراث‌های فرهنگی خود غافل نیستیم .
- نماینده ویتنام شمالی : هنرمندان ما در خط مقدم جبهه و در زیر بمباران های دشمن ، تآتر ویتنامی را بروی صحنه می‌آوردند
- نماینده ژاپن: درعین تکامل صنعتی، همچنان ژاپنی ماندیم . راز پیروزی های ما دراین است

چکیده

از چهارم اسفند ماه ۲۰ کشور آسیایی در یک سمینار فرهنگی که پنجروز بطول انجامید شرکت جستند . در این سمینار حفظ اصالت فرهنگ آسیا در برابر یکه‌تازی فرهنگ غربی و زندانی شدن انسان درقفس خودساخته تکنولوژی مورد بحث نمایندگان و کارشناسان فرهنگی ملل آسیا بود .

برای اولین بار نمایندگان ویتنام جنوبی و ویتنام شمالی ، درکنارهم ، ودر جوار نمایندگان دیگر مردم آسیا به مشکلات فرهنگی سرزمینشان پرداختند .

له‌فوانگ ، نماینده ویتنام جنوبی ، از میراث مصیبتی که جنگ برای این ملت بجاگذاشته حرف میزند :

« جنگ ویرانگر برای ملت ما پانصد هزار فاحشه و ۱۲۰ هزار کودک حرامزاده بجای گذاشته است .

«این بچه های حرامزاده ، حاصل خوشی‌طلبی پانصد هزار سرباز آمریکایی است که طی سال های جنگ ، سرزمین‌ما را در اشغال داشتند .

«تنها در شهردو میلیونی سایگون ، سیصد هزارزن ودختر جوان بدکاره شده‌اند . ۱۳۵ هزار جوان معتاد هم‌را براین ارقام وحشت‌آور اضافه کنید . اینها ، حاصل جنگ وحشتناک دهساله نیروهای امریکا با ملت ویتنام است .

« از اینها هم بگذرید ، ما هنوز از خطرتانیر مرخاریمب های شیمیائی که‌بمب افکن‌های آمریکایی بر شهر ها وروستا های ما فروریختند ، درامان نیستیم . از کارخانه ومراکز علم و دانش هم خبری نیست. میلیون ها خانه‌مردم ویران شده و سه میلون بیکارسربار حکومت شده‌اند . بااین‌مسایل دردناک ، مسایل که نه‌مصیبت و فاجعه ، ما چه میتوانیم بکنیم ؟»

مجلات کثیف آمریکائی

نماینده ویتنام جنوبی در سمینار فرهنگی «تهران»، وقتی از مصایب جبران ناپذیر جنگ حرف میزند ،بندبند وجودش آشکارامیلرزد آقای «له‌فو آنگ» کارشناس‌فرهنگی وزارت‌فرهنگ و اطلاعات ویتنام جنوبی و نماینده این دولت در سمینار برنامه ریزی فرهنگی آسیا در تهران ، با چهره آرام و محجوبش ، ناخودآگاه‌محبت وترحم هر آدمیزادی را به سوی خود جلب‌میکند .کلمات فرانسه را آرام و شمرده‌ادا می کند .

گرچه نزدیک یک سال از جنگ ویتنام و پیروزی حکومت موقت انقلابی می‌گذرد ، اما «له‌فوانگ» وسی از مصائب و آثار تلخ جنگ صحبت می کند ، انگارهنوز جنگ تمام نشده است . او با همان لحن آرام و حزن آلودش ادامه می دهد:

«جنگ برای ما آثار مادی وفرهنگی‌شومی بجاگذاشته است و حالا ما مجبوریم‌در دو جبهه به دوباره سازی بپردازیم :

ساختن خانه برای مردم و ایجاد کارخانه ها،مدارس ، دانشگاه ها ، وسایل صنعتی واز سوی دیگر، دوبارمسازی فکر و روح مردم وزدودن فرهنگ کثیفی که جنگ برای ما باقی گذاشته است .

می پرسم : « این‌کارعظیمی است ، شما دست تنهائید . مطمئن هستید که دراین راه موفق میشوید ؟ برای‌شروع کجا را انتخاب کردید ؟»

لب های «له‌فوانگ» به آرامی، بعلامت لبخند می جنبد، می‌گوید :

حتما موفق میشویم،این را اطمینان داشته‌باشید، امابرای شروع ، نمیتوانیم برای هیچ مسئله‌یی اولویت قائل باشیم. ما نمیتوانیم تنها ساختمان و کارخانه بسازیم ، در حالی‌که هنوز کتابها و مجلات کثیف و پورنوگرافیک آمریکایی، از سراسر مملکت جمع نشده و یا از کلوب های شبانه به جای موسیقی دلنواز ویتنامی، سروصدای‌گوشخراش موزیک پاپ آمریکایی بلند است .ما در کنار دوباره سازی کارخانه ها و تاسیسات صنعتی ، در کنار دست وپاکردن کار برای سه میلیون‌بیکار،بهمراه ایجاد اردوگاه ها برای زنان فاحشه و آموختن راه و رسم زندگی اصیل ویتنامی به آنهاوعلاوه بر معالجه‌بیماریهای مقاربتی که در ماه های اول جنگ در سراسر کشور بیداد میکرد ، کمیته‌هایی‌برای پاکسازی‌فرهنگی کشور درست کردیم ،این‌کمیته ها دائماکتاب ومجله‌وروزنامه منتشر میکنند و اصالت‌فرهنگ و هنر ویتنامی را به مردم می آموزند و همراه آنها ، کتاب ها و مجلات کثیف آمریکایی‌را جمع آوری‌می‌کنندو‌میسوزانند والبته در این راه همه مردم همه مردم و بخصوص‌محصلان کمیته‌های انقلابی را یاری‌میدهند

غمگین‌ومغرور

«له‌فوانگ» ادامه میدهد :علاوه برنشریات زیاد، گروههای‌رقص وتئاتر و موسیقی ملی درست کردیم که هر شب در رادیو، تلویزیون وتئاترهای شهرها، هنر اصیل ویتنامی را بنمایش میگذارند تا حال و هوای‌رقص وآواز وتئاترآمریکایی ازسرشان بیرون آید.

«آمریکایی‌ها در طول‌جنگ، نه‌تنها فرهنگ‌مارا نابودکردند بلکه در هر شهر دهها رستوران‌وبانایت‌کلوب و «فاحشه خانه» ساختند که در آنهافقط موزیک‌آمریکایی‌بگوش‌میرسید. مردم ما در این مدت، حتی لباس ویتنامی را فراموش کرده بودند وبجای آن، از لباس‌و آرایش آمریکایی‌استفاده میکردندو بایکدیگر، (آمریکایی وار) رفتار میکردند.

«حالا بسیاری از آن کلوبها. تعطیل‌شده، وبجای آنها «مدرسه وکارخانه وتئاترهای ویتنامی ساختیم. همراه آن، کمیته‌های فرهنگی وهنری حکومت انقلابی، در کارخانه‌ها، مدارس، چهره های مستعد را جست‌وجو میکند و آنها را تعلیم میدهد تابراساس «تم»های ملی ویتنامی، نمایش های حماسه‌یی‌را براساس‌قهرمانی های ملت ما در جنگ برای‌مردم نمایش دهند.

«له‌فوانگ»، با همان لحن غمگین و مغرورش از برنامه های دوردرازی که حکومت موقت انقلابی برای برنامه ـ ریزیهای زیربنایی فرهنگی ـ در کنار دوبارسازی اقتصادی‌و صنعتی ویتنام ـ در دست اجرا دارد حرف میزند و در هر فراز از گفته‌هایش، مکث‌میکند و میگوید:

ـ «می‌بینید که ما تازه دراول راه‌هستیم. راه ما خیلی درازاست وبهمین دلیل، ما، راحتی خیال شما ایرانی‌ها را نداریم . شما جنگ نکردید، اقتصادتان بسرعت رو به‌پیشرفت است، تکنولوژی شما نیز همینطور، بنابراین راه شما برای رسیدن به هدفهای فرهنگی کوتاهتر است و بهمین دلیل، مابه کمک شما احتیاج داریم، به کمک همه ملت‌هایی‌که از مصائبی که دامنگیر ماشده‌اند، اندوهگینند. ماباهم برادریم باهمه مال جهان برادریم، اما بخصوص باشما یک وجه اشتراک داریم، در کهنسال بودن فرهنگ وتمدن دوملت. شما یک فرهنگ غنی‌چند هزار ساله دارید، فرهنگ ماهم کهنسال وغنی وپربار است . بهمین‌دلیل، در سمینار تهران،ما حرف نمایندگان شما را خوب می‌فهمیم وبرای تبادلات فرهنگی از جان ودل آماده‌ایم.

له‌فوانگ
نماینده ویتنام جنوبی

هیروشی تسونوی
نماینده ژاپن

ووترونگکین
نماینده ویتنام شمالی

حفظ فرهنگ در جنگ ـ

نماینده ویتنام‌شمالی در گفتوگو بانویسنده اطلاعات ازبرنامه‌ریزی های زیربنایی فرهنگی پس از انقلاب ۱۹۴۵ حرف میزند :

ـ حتی در جبهه‌های جنگ‌هم از حفظ میراثهای فرهنگی وهنری ملی خود غافل نبودیم .

سمینار بزرگ تهران

مردان فرهنگی بیست کشور آسیا در تهران گرد آمده‌اند تا نخستین سمینار برنامه‌ریزی فرهنگی آسیا را برگزار کنند . سمینار تهران ، بدنبال توصیه کنفرانس وزیران‌فرهنگ کشورهای آسیایی (جوجاکارتا ـ دسامبر ۱۹۷۳) تشکیل شده است .

براساس این توصیه وتایید مجمع عمومی‌یونسکو (۱۹۷۴) مرکز اسناد فرهنگی آسیا بوجود آمد وسمینار تهران ـ نخستین گردهم‌آئی مردان فرهنگی آسیا ، پس از کنفرانس مجوجاکارتا» ست .

در این سمینار که از صبح دوشنبه آغاز شد وتا عصر جمعه ادامه یافت درباره چهار موضوع اصلی بحث و تبادل‌نظر شد :

۱ـ برنامه‌ریزی فرهنگی .

۲ـ برنامه‌ریزی فرهنگی در ارتباط با ویژگی‌های فرهنگی آسیا و مساله هویت فرهنگی ملل این منطقه.

۳ـ مسایل آمارفرهنگی باتوجه به‌سنت‌های‌آسیائی.

۴ـ نقش مرکز اسناد فرهنگی آسیا در شناساندن مواریث فرهنگی ملل این قاره به یکدیگر و به کشورهای جهان به منظور یافتن تفسیری آسیایی از فرهنگ‌های آسیایی .

۲۰ نماینده از ۲۰ کشور

در این کنفرانس نمایندگان فرهنگی بیست کشور آسیا بهمراه نمایندگان یونسکو و چند کارشناس مسائل فرهنگی جهان شرکت داشتند :

نمایندگان این بیست کشور در سمینار برنامه‌ریزی فرهنگی آسیا (تهران) شرکت کرده‌اند:

افغانستان ـ استرالیا ـ بنگلادش ـ دو ویتنام شمالی و جنوبی ـ دو کره شمالی و جنوبی ـ هند ـ اندونزی ـ ژاپن ـ مالزی ـ نپال ـ مغولستان ـ زلاندنو ـ پاکستان ـ فیلیپین ـ سیریلانکا ـ تایلند ـ شوروی و ایران.

فرهنگ ملی و سوسیالیسم

اگر آثار جنگ از کلام به‌کلام حرفهای حزن‌آلود نماینده ویتنام جنوبی خوانده میشود، در عوض حرفهای‌آقای «ووترونگ کین» کارشناس فرهنگی دولت جمهوری دمکراتیک ویتنام ،بوی پیروزی در اجرای طرح‌های زیربنای فرهنگی میدهد.

«ووترونگکین» برخلاف‌همتای جنوبی‌اش، تند وسریع و پر هیجان حرف‌میزند، آنقدر که‌اگر گوشهایتان را خوب تیز نکنید، لهجه «روسی» او گولتان‌میزند که او فرانسه صحبت می‌کند یا روسی؟

نماینده ویتنام شمالی در سمینار تهران هرچه میگوید بوی پیروزی میدهد، پیروزی هایی که بعد از انقلاب اوت ۱۹۴۵ نصیب جمهوری دمکراتیک ویتنام شده وبقول «ووترونگکین» : «فرهنگما بهرنسیب اساسی ویتنامی دست یافته‌است.»

«ووترونگکین» یکریز از فرهنگ بی‌زوال وطنش حرف میزند، از سرزمینی که شصت سال تمام مستعمره فرانسه‌بود (از ۱۸۸۰ تا ۱۹۴۰) و پنج سال زیر استعمار ژاپن.بهمین دلیل تاانقلاب اوت ۱۹۴۵ ، ویتنام، میراثخوار فرهنگ فرانسه بود.

بقیه اخر صفحه ۲۱

وزارت جنگ تاریخ ۵ر۱۲ر۵۴
آگهی مزایده شماره ۶
آمادگاه ۵۴۱ مشهد ۴۵۰ قلم قطعات جیپ ۲۴ ولتی موجود خود را برابر تعداد و نوع مندرج‌دربرگ‌شرایط و مشخصات معامله از طریق مزایده بفروش میرساند . داوطلبین شرکت در مزایده میتوانند ضمن مراجعه به انتظامات آمادگاه و دریافت برگ شرایط و مشخصات معامله صورت قطعات پیشنهاد خود را برابر مفاد آن تنظیم و قبل از ساعت ۹ صبح روز ۲۳ر۱۲ر۵۴ به انتظامات آمادگاه تسلیم نمایند .
بگان مزایده گذار آمادگاه ۵۴۱ مشهد

از فردا صبح در بهترین گروه سینمائی پایتخت
اروپا ـ نیاگارا ـ میامی ـ مولن‌روژ
الوند ـ کیهان ـ مارلیک
ارانوس ـ شهرام ـ شرق پارس (جوادیه) ـ و ... سیلوانا

همزمان با تهران در * اصفهان (نقش جهان ـ مایاک) * شیراز (پارس ـ سعدی) * مشهد (متروپل ـ سانترال) * اهواز (آریا) * تبریز (متروپل ـ کریستال) * قزوین (آریا) * بابل (شهرفرنگ)
۷ گنج
قرعه‌کشی ۱۶ روز دیگر

فرقی نمیکند
یک روز، یک هفته یا یک ماه،
سفر شما هرقدر که طول میکشد
پول نقد بهمراه نبرید
حساب در گردش
بانک ملی ایران، قابل برداشت
در سراسر کشور
«صندوق پس‌انداز بانک ملی ایران»

مقالات سیاسی

سرمقاله

تمرکز در آمد و نیروی کار آمد

یکی از خوانندگان ما که میل دارد نظریه‌اش با عنوان مستعار «یک ایرانی» منعکس شود ، شرحی به روزنامه نوشته و با اشاره به سرمقاله اخیر ما درخصوص شهرداریها اظهار نظر کرده است : «بعقیده من ریشه مشکلات اساسی شهرستانها و تهران را باید در مهاجرت بی‌رویه ساکنان ولایات به مرکز جستجو کرد. مشکل‌ترافیک، مشکل مسکن ، مشکل دائمی‌کمبود مواد غذائی، مشکل آب ، مشکل تلفن و مشکلات دیگری ازین قبیل در پایتخت ، معلول تجمع بی‌حساب وبی‌وقفه جمعیت در شهری است که استعداد و امکاناتش محدود و توقع‌ساکنانش نامحدود است. اما همانطور که مهاجرت گروه کثیری از مردم ولایات به تهران ، پایتخت را با چنین مشکلاتی درگیر ساخته است ، شهرستانها نیز بنحو دیگری با دشواریهای ناشی ازین مهاجرت بی‌رویه روبرو هستند . شما در سرمقاله خودتان سئوال کرده بودید اشکال کار در کجاست که سپردن کار مردم به مردم و تشکیل انجمن‌های شهر و تعیین شهرداری‌انتخابی در بسیاری از ولایات تاثیر مطلوبی ببار نیاورده است و اکثرا اعضای انجمنها یا بین خودشان اختلاف دارند ، یا باشهرداری که خودشان انتخاب کرده‌اند سر ناسازگاری پیدا میکنند و درحالی که کمتر کاری از ناحیه شهرداریها و انجمن‌ها بنفع مردم صورت میگیرد ، هر روز در یکی از شهرداریها فسادی کشف و از سوء استفاده‌ها و تخلفات پرده برداشته میشود . این حقایق تاسف‌آور را ما هم قبول داریم ولی آیا شما میدانید در ولایات وضع بصورتی درآمده است که غالبا مردم برای انتخاب چند نفر عناصر واجد صلاحیت برای عضویت انجمن شهر با فقر آدم روبرو میشوند و اعضای انجمن شهر نیزبنوبه خود در پیدا کردن شخصی که مدرک درخور شهردار شدن و توانائی کارو خدمت داشته باشد به تنگنا برمیخورند ؟ آری ، در بسیاری از شهرستانها مردم و انجمن‌ها برای پیدا کردن شهردار واجد صلاحیت میگردند و به‌بن‌بست‌میرسند ، درحالی که هزاران نفر از اهالی پولدار ، پول‌ساز ، مبتکر، تحصیلکرده همین ولایات به نیت برخورداری ازمزایای تهران و پیداکردن پول و وسعت دادن به زندگی خود در مرکز متوطن شده و زادگاه خود را فراموش کرده‌اند . شهرستانها از مغزهای مبتکر و متفکر خالی مانده است ، اشخاص متمکن ، صاحبان سرمایه ، کسانی که میتوانسته‌اند با سرمایه‌گذاری در کارهای صنعتی به رونق شهر خود کمک کنند در طول سی ، چهل‌سال گذشته تدریجا به تهران کوچیده‌اند . فعلا هم طبقات کم‌درآمد ، از روستائی و غیر روستائی برای اشتغال به امور کارگری دسته دسته روانه تهران میشوند در نتیجه ، تهران بنحوی گرفتار است و ولایات بنحوی دیگر . من معتقدم تا زمانی که موضوع مهاجرت به تهران بهمین کیفیت ادامه پیدا کند اوضاع بهمین ترتیب خواهد ماند» .

ما نیز با اساس نظریات این خواننده عزیز موافق‌وهمراهیم. آبادانی و پیشرفت در هر نقطه‌ئی از زمین معلق به‌وجودسرمایه و نیروی انسانی است و هنگامی که این دو عامل در کشوری بطور صحیح توزیع و تقسیم شود ، توسعه و عمران بطور یکدست و یکنواخت صورت عمل بخود میگیرد .

در حال حاضر ، به دلایل زیادی که بحث آن از حوصله این مقاله خارج است ، هم ثروت و هم نیروی انسانی کارآمد در نقاط مشخصی از کشور ما ـ مثل تهران ـ متمرکز شده و ناگزیر ، وضع غیر متعادلی بوجود آمده که مشکلات متفاوتی نیز به‌دنبال آورده است. راجع‌به این موضوع ما درفرصت‌های مختلف بحث‌کرده‌ایم و پیشنهادهایی نیز ارائه کرده‌ایم و همچنان معتقدیم توزیع صحیح درآمد و بهره‌گیری متعادل از نیروی انسانی کارآمد یک رامحل اساسی و غیر قابل اجتناب برای مشکلاتی است که خواننده‌عزیز ما به نمونه‌هایی از آن اشاره میکند.

تفسیر سیاسی

تاسیس حکومت صحرا

حضور اسپانیایی ها در صحرای‌باختری آفریقا که‌تقریبا از یک قرن پیش آغاز شده بود عصر پنجشنبه گذشته دوروز جلوتر از موعدی که سه ماه قبل با امضای پیمان سه‌جانبه۱۵ نوامبر ۱۹۷۵ میان اسپانیا ، مراکش و موریتانی امضاء شده بود بطور کامل پایان یافت و همزمان با آن تشکیل جمهوری عربی صحرا توسط جنگجویان پولیزاریو اعلام شد مذاکراتی که در اواخر سال گذشته به امضای قرارداد سه‌جانبه منجر گردید بدنبال « راه پیمایی سبز» دهها هزار مراکشی‌که بدعوت پادشاه خود سلطان حسن دوم به‌صحرای‌باختری رفته بودند تسریع گردید .

دولت اسپانیا عصر روز پنجشنبه گذشته بمناسبت‌خروج آخرین دسته از نیرو های این کشور از صحرا بیانیه‌ای‌منتشر ساخت و درآن اعلام کرد که دیگر خود را ازهر نوع تعهدی در آن سرزمین بیابانی برای‌الذمه میداند ولی‌مقامات مادرید نتوانسته‌اند در این بیانیه تصریح کنند که‌پس از خروج کامل ارتش اسپانیا از صحرا وضع این سرزمین از جنبه حقوقی چگونه خواهد بود .

اسپانیا که براساس قرارداد سه‌جانبه اداره امور صحرای باختری را به مراکش و موریتانی واگذار کرده ظاهرا به نظر سابق خود بازگشته و طی یادداشتی تاکید کرده است‌استعمار زدایی در صحرا تا هنگامی که به مردم آن فرصت داده نشود که نظر خود را در مورد تعیین سرنوشت این منطقه ابراز کنند به معنای واقعی جامعه عمل نخواهد پوشید .

این عقیده مورد پشتیبانی الجزایر و جبهه «پولیزاریو» است که برای استقلال صحرا مبارزه میکند .

دولت‌های مراکش و موریتانی که تاکنون فکر هرنوع مراجعه به آراء مردم صحرا و مشورت با آنان را بکلی رد کرده‌اند تاکید میکنند که این سرزمین همواره قسمتی از قلمرو مراکش و موریتانی بوده است.بخش‌شمالی صحرا کم‌مراکش مدعی حقوق حاکمیت آن است‌ازدهسال‌پیش تاکنون غنی‌ترین قسمتی از صحرا که دارای معادن فسفات میباشد شناخته‌شده است . مراکش در حال حاضر ۷۰ درصد از فسفات درسراسر جهان را استخراج میکند .

آرایی که مراکش و موریتانی در مورد صحرای باختری دارند مخصوصا پس از صدور حکم غیر قاطع وفاقد صراحت دادگاه بین‌المللی لاهه‌بامفاد قطعنامه‌های سازمان ملل‌دوگانگی دارد . این قطعنامه ها را سازمان با صوابدید دولت اسپانیا در شناخت حق مردم صحرابرای‌تعیین سرنوشت خویش صادر کرده و تاکنون درفرصت های مختلف مورد تاکید های مکرر سازمان ملل نیز قرار گرفته است .

الجزایر که مانند مراکش و موریتانی با صحرای باختری مرز مشترک دارد خود را قهرمان دفاع از مبارزه استقلال طلبانه‌ای شناسانده که جبهه پولیزاریو مظهر آن است .

صحرای سابق اسپانیا ضمنا دارای یک مجلس محلی است که « جماعت» نامیده میشود و در حدود یکصد نفر از معمران‌مردم بیابانگرد صحرا در آن عضویت دارند .

در نوامبر گذشته بعد از آنکه قرارداد سه‌جانبه اسپانیا و مراکش و موریتانی به امضاء رسید عده‌ای از اعضای «جماعت» به نشان طرفداری از استقلال صحرا به الجزایر رفتند تا در نبرد استقلال طلبانه‌جبهه پولیزاریو ملحق‌شوند. دولت مراکش مدعی است که تنها در حدود ۲۰ نفر از اعضای جماعت در الجزایر باقی مانده‌اند و بقیه که اکثریت بزرگ اعضای مجلس محلی صحرا راتشکیل می دهند وفاداری‌خود را به مراکش ابراز کرده‌اند . مقامات مراکشی در تاکید این ادعا خاطر نشان می کنند که روز پنجشنبه گذشته قطعنامه‌ای در « جماعت» به تصویب رسید که تنها هشت نفر به آن رای ممتنع داده‌اند و بموجب آن‌الحاق بی‌چون‌و چرای قسمت مهمی از صحرا به‌کشور مراکش اعلام شده است . بااینحال حتی در صورتی که واقعا چنین حکمی از طرف جماعت‌صادر شده باشد این حکم در برابر سازمان های بین‌المللی که بیش از پیش به حمایت از پولیزاریو گرایش دارد تا حدود زیادی دچار اشکال خواهد شد . این مسئله مخصوصا ظرف چندروز آینده هنگامی که در شورای وزیران سازمان وحدت آفریقایی درآدیس‌آبابامورددبررسی‌قرارگیرد‌اهمیتی‌حیاتی‌خواهدیافت چون سازمان مذکور ظاهرا مراکش و موریتانی را تهدید کرده‌است که پولیزاریو را برسمیت خواهد شناخت دولت های مراکش و موریتانی در جواب تهدید سازمان وحدت آفریقایی بنوبه خود اخطار کرده‌اند که در صورت شناسایی جبهه پولیزاریو از طرف آن سازمان از عضویت در سازمان وحدت آفریقایی استعفا خواهند کرد .

فرانس‌پرس

شکاف بزرگ در اردوگاه کمونیسم

برژنف اکنون تنها فیدل‌کاسترو و دبیر کل حزب کمونیست بلغارستان را بطور کامل در کنار خود دارد

به عبارت دیگر ازنظرلئونید برژنف وطرفدارانش این‌احزاب از راه وروش مارکسیستی و لنینی که‌مسکو تعیین کرده‌است منحرف شده‌اند .

باستثنای حزب کمونیست چین دراننتقاداز‌احزاب‌کمونیست نام هیچ یک از آنها بطور مستقیم بمیان نمی آید . اما کارشناسان مسائل شوروی‌در غرب برای این‌انتقاد ها مفهوم خاصی قایل هستند .

باین ترتیب هدف از تجدید نظر طلبان راست» باحتمال‌زیاد احزاب‌کمونیست فرانسه‌ایتالیا و اسپانیا هستند و اتهام‌فرصت طلبی منحصرا متوجه حزب کمونیست فرانسه است که به ائتلاف با سوسیالیست ها تن در داده و اصل‌دیکتاتوری پرولتاریا را رد کرده است .

هدف از تجدید نظر طلبی چپ‌جمهوری‌خلق چین‌و تجدید نظر طلبان ناسیونالیستی یوگسلاوی و رومانی هستند. به عقیده برژنف وطرفدارانش اساس «انتر ناسیونالیسم پرولتاریا» همان‌است که‌مسکو تعیین کرده و طرد آن نشانه استقلال طلبی‌در برابرشوروی است. این‌مطلب‌را«تئودورژیک» دبیر اول حزب کمونیست بلغارستان و فیدل کاسترو دبیر اول حزب کمونیست کوبا در کنگره مسکو پیش کشیده و تاکید کردندکه‌پیروی ازسیاست استقلال طلبی به حیثیت حزب کمونیست‌وبطور کلی به‌حیثیت شوروی لطمه شدید وارد می کند .

هنوز زود است از بروز کشمکش و جدائی بین‌مسکو و بسیاری‌از احزاب‌کمونیست کشورهای سوسیالیستی‌یاغربی سخن به میان بیاید . امابیست وپنجمین کنگره‌حزب کمونیست شوروی و نطق هائی که در اجتماع نمایندگان یکصد حزب یکصد حزب‌کمونیست ایرادمی شود آشکاراز وجوداختلاف نظرشدیدی‌در اردوگاه‌کمونیسم حکایت می‌کند .

این اختلافات تازگی ندارد اما در ماه های اخیر آن قدر گسترش پیدا کرده تا آشکارا در هنگامی که لئونید برژنف بیهوده در راه تامین وحدت‌و بهم‌پیوستگی‌جنبش کمونیستی کوشش می کند در کاخ‌کرملین مطرح شود .

علاوه بر چین مائو که از شرکت در کنگره خودداری کرد و هدف حمله شدید دبیر کل حزب کمونیست شوروی قرار گرفته پنج حزب دیگر احساس می کنندلبه‌تیز حملات وانتقاد های شدیدی که در کرملین عنوان میشود متوجه آنها است .این احزاب‌عبارتند از احزاب کمونیست رومانی، یوگسلاوی ، فرانسه ، ایتالیا واسپانیا .

تجدید نظر طلبی راست یا چپ،ترک اصل انترناسیونالیسم پرولتاریا و دیکتاتوری‌پرولتاریا و همچنین ناسیونالیسم بورژوازی وفرصت طلبی از جمله اتهاماتی است که به پاره‌ای‌ازاحزاب «برادر» وارد میشود .

متهمان

احزاب کمونیستی که راه جدیدی برای‌رسیدن‌به‌دمکراسی سوسیالیستی می پیمایند نیز به باد انتقاد گرفته میشوند .هدف این حملات نیز به احتمال‌زیاد حزب کمونیست فرانسه است که در کنگره‌بیست و دوم‌خود برخی ازاشتباهات دمکراسی‌ـ سوسیالیستی را در شوروی برشمرد .

درباره اتهاماتی‌که به برخی از احزاب درباره انحراف از اصول مارکسیستی و لنینی‌و دیکتاتوری پرولتاریا وارد شده نیز شناسائی« متهم»بسیار آسان است . باین ترتیب اختلافاتی که بین مسکو و پاریس‌بوجودآمد مربوط‌باصول ایدئولوژیکی است که اساس مارکسیسم و لنینیسم راتشکیل میدهد .

حزب کمونیست رومانی نخستین حزبی بود که به لئونیدبرژنف پاسخ منفی داد و یکبار دیگر استقلال خود و حقوق احزاب دیگر را به برخورداری از چنین استقلالی تاکید کرد.

نیکلای چائوشسکو رئیس جمهوری و دبیر کل حزب کمونیست رومانی درسخنرانی خودبرخلاف‌بسیاری ازاحزاب «برادر» ازجمله به جمهوری خلق چین خودداری کرد و اعلام داشت‌که‌حزب کمونیست رومانی مناسبات دوستی ، همکاری و همبستگی خود را با همه احزاب کمونیست یعنی ازجمله پرزیدنت‌مائوتسه‌تونگ توسعه می‌دهد.

وی تاکید کرد که احزاب کمونیست ملی باید آزادانه روش سیاسی خود را تعیین کرده درصورتی که بخواهند با احزاب سوسیالیست و سوسیال دمکرات متحدشوند.

بطور کلی رومانی‌خواستار یک وحدت جدید بین احزاب کمونیست است که براساس احترام به حقوق هریک از احزاب در تعیین خط مشی سیاسی وتاکتیک انقلابی‌برای کمک خلاقه به گسترش مارکسیسم و لنینیسم استوار باشد .

یانوش کادار دبیرکل حزب کمونیست مجارستان نیز بنوبه خود ولی با لحن کاملا ملایم ازمسکو فاصله گرفت ویادآور شد که کمونیستهای مجارستان به‌آزمایش‌های تاریخی‌شوروی احترام میگذارند ولی ازآن در شرایط مخصوص مجارستان بهره‌گیری می‌کنند.

باین‌ترتیب در سخنان کادار نیز رنگ «ناسیونالیسم» بچشم میخورد .

مساله دیگری که حیرت ناظران سیاسی غرب را برانگیخته این است که دبیر کل‌حزب‌کمونیست آلمان‌شرقی از تجدیدنظرطلبان انتقاد نکرد و تنها به محکوم کردن «مائوئیسم» اکتفا نمود.

«ادواردگریک» دبیر کل حزب کمونیست لهستان نیز از هرگونه حمله به احزاب کمونیست‌دیگر خودداری‌کرد.

کارشناسان سیاسی غرب معتقدند که سکوت دبیر کل حزب کمونیست لهستان نشانه مخالفت با روش خشنی است که شوروی علیه «منحرفان» پیش گرفته است .

«لیووان» دبیر اول حزب کمونیست ویتنام نیز بااشاره به شرایط اوضاع ویتنام از تز «راههای گوناگون» برای رسیدن به‌سوسیالیسم و «شتیبانی کرد .

باین ترتیب تاکنون تنها ژیکف دبیر کل حزب‌کمونیست بلغارستان‌وفیدل‌کاسترو بدون قیدوشرط برتری مطلق مسکو را تائید کرده‌اند.

اسرار جنگ داخلی لبنان ـ۲ـ

اتهام‌مارونی‌ها به‌همه مسلمانان جهان

یکی از خطرناکترین تصورات فالانژیست هاو مارونیها این است که مسلمانان تهاجم وسیعی‌علیه تمدن مسیحیت تدارک دیده‌اند ، و این تهاجم اسلام بطور دقیق پس از جنگ ۱۹۷۳ سینا آغازشده است . یکی از نمود های تهاجم مزبور، بکار گرفتن سلاح نفت‌علیه‌اروپا و آمریکا است . بنظر آنان این اقدام سلاحی است اسلامی علیه مسیحیان.

یکی دیگر از نمود های این تهاجم بازگشت ترکیه به‌کاروان کشور های‌اسلامی ودخالت آن در جزیره‌قبرس است . این برای اولین‌بار است که‌ترکیه‌با‌این‌موجودیت اسلامی بفعالیت میپردازد درحالیکه از زمان انقراض خلافت عثمانی چنین‌فعالیتی بچشم نمیخورد و به همین جهت احتمال‌میرودکه ترکیه نقش اسلامی وسیعی‌درآینده ایفاکند.

همچنین فعالیت ایران در صحنه روابط اسلامی و عربی نیز یکی از نمود های‌تهاجم‌تازه‌اسلامی بشمار میرود. زیرا ایران‌ازلحاظ قدرت نظامی شهرت وسیعی دارد و این امر فرصتمی دهد تا ایران نقش عمده‌ای در دنیا ایفاکند. از طرف مارونیهابه «کاردینال‌برتولی» فرستاد ویژه پاپ پل ششم گفته شد : «مارونیهاحامیان مسیحیت درجهان شرق و غرب در برابر کمونیستهاو مسلمانان هستند. واتیکان باید از جنگما در برابرآنها جانبداری کند ونقش‌بیطرف رادنبال نکندتمام مسیحیان جهان‌هم میبایستی از ما جانبداری نمایند».

کاردینال‌برتولی پاسخ‌داد: «عقیده مسیحیت در امنیت است و ماموریت واتیکان هم همین میباشد».

برای اینکه مارونیها را درک کنیم باید وضع آنها رابدانیم تابفهمیم‌این آزبزرگ ازکجا سرچشمه گرفته‌است.

مارونیهای لبنان درپرتو «عقده‌ترس» زندگی میکنند و بی‌هیچگونه مبالغه‌ای باید گفت که همین ترس قانونی است که برآنها حکومت‌می کند. همچنانکه آنها اقلیتی هستند که در میان‌اقلیتهای سایرکشور های‌جهان وضع نادری دارند . آنها میترسند که در چارچوب سه‌دایره‌ای که آنها رااحاطه کرده است گم‌شوند.

دایره نخست اجتماع‌لبنان است که یک اجتماع‌اسلامی بشمار میرود. دومین دایره اجتماع اعراب‌است که‌شامل همه کشور های عربی چه مسلمان‌و چه مسیحی از مذاهب مختلف می‌باشد .

دایره سوم هم اجتماع بین‌المللی است که شامل جهان کمونیسم و جهان آفریقایی و جهان سوم و هرجهان دیگر میباشد.

احزاب مارونیها همیشه روی این‌حقیقت ،یعنی‌ترسی تکیه داشته است وحتی‌این ترس را باتمام قدرت‌توسعه دادند، تا منتهی به ترس‌از مسلمانان واعراب شد. هر مارونی که‌عضویت یکی از احزاب داشته باشد در برابر خود برنامه‌ای نمی بیندجزترسی «شناخته شده وگمنام» بطور مساوی و برای اینکه‌با این ترس‌مبارزه کند ، ناچار است که بهر نحوی اقدام کند تا جائیکه مرتکب فجایع رقت باری علیه دشمنانش شد، حتی‌اگر کاری علیه او صورت‌نداده باشند ، ولی جنگ آنها منتهی بشکست آنهم‌شکست بزرگ شد. در اثر آن ترس تبدیل به‌چیزی شبیه‌ناامیدی گشت .

مارونیها با این اعتماد جنگ راشروع کردند که ایمان داشتند نه فقط‌جهان عرب بلکه همه جهانیان از آنها جانبداری خواهندکرد ولی خود را تنها وآلوده به یاس وناامیدی یافتند. مارونیها پس از این جنگ‌به حقایق زیادی پی‌بردند . از جمله اینکه نظر غرب نسبت به آنها عوض شده و دیگر مانند سابق اهمیت ندارند که فرانسه برای‌تثبیت نفوذ خود در جهان عرب به آنها تکیه کند.

همچنین‌آنهابرای واتیکان وجهان مسیحی غرب که‌دیگر اندیشه های گذشته رابرای تاسیس امپراتوریهای‌مسیحی درسرنمیپروراند، مشکلاتی ببار .آوردند.

دنباله‌دارد...

ساکنان مسکو روزنامه‌های شوروی را که‌درآن‌جریان‌حملات سخنگویان کنگره حزب کمونیست به چین و سایر متهمان منتشر شده است مطالعه میکنند.

گرایش چپ در اتیوپی

انقلاب اتیوپی به یک نقطه عطف رسیده‌و دولت نظامی موقت‌آدیس‌آبابا بشدت وبا عزم جزم به سمت چپ در حرکت است .عزل‌هفت نفر ازوزیران کابینه که خبر آن از طرف سخنگویان رسمی با آب و تاب فراوان اعلام‌شد و همزمان بودن این تصفیه با دیدار وزیر خارجه‌جمهوری‌تازه تاسیس‌خلق آنگولا از اتیوپی‌و ایراد شدن‌نخستین سخنرانی وی در مقر سازمان وحدت آفریقا و حملات بسیار بیرحمانه‌اش‌به دولت زئیر نقطه اوج تحولات حیرت آوری بودکه‌تنها ظرف ۱۰ روزمنتهی به آن روز در آدیس‌آبابا روی داده بودند .

وقایعی که در اینجا مورداشاره است از بعد از ظهر روز ۱۵ فوریه در یکی از محلات حومه‌آدیس‌ـ آبابا آغازشددو کامیون پر ازسربازان که دو مسلسل سنگین‌دراختیارداشتند غرش کنان از کنار ساختمان‌دبیرخانه سازمان وحدت آفریقا گذشتند وچند صد قدم آن طرف تر به سمت چپ پیچیدند بعد از سکوت و آرامش کوتاهی که در خلال آن تعدادی از خیابان ها بوسیله سربازان‌بسته شدند ناگهان صدای دو رگبار مسلسل به گوش رسید و ژنرال بازنشسته« کبده ورکو» که سابقا فرمانده گارد اتیوپی بود در خون خود غوطه‌ور گردید . در همان روز یکی از ملاکین پرنفوذ وقدرتمند سابق اتیوپی نیز به‌سرنوشت مشابهی گرفتار آمد .

دولت نظامی اتیوپی بعدا توضیح داد که به هر دو مقتول فرصت داده شده بود که تسلیم شوند ولی آنهادر برابر کسانی که ماموریت بازداشت کردنشان را داشتند مقاومت کردندو بروی آنان آتش گشودند .

در محلات دیگر آدیس‌آبابادستجات ماموران بازداشت دست‌اندرکار بودند. طبق اطلاعاتی‌که‌از منابع رسمی‌بدست آمد این ماموران‌تنهاعده انگشت‌شماری را بازداشت کردند درحالی که‌گزارش های منابع غیررسمی حکایت ازدستگیر شدن نزدیک به ۴۰۰ نفر از « عناصر ارتجاعی و دشمنان انقلاب‌سوسیالیستی اتیوپی» داشت . موج بازداشت ها تا چندین روز ادامه یافت و عاقبت‌دولت طی بیانیه‌ای رسمی که از رادیو پخش شد اعلام کرد که تمام بقایای رژیم‌سابق در اقیانوس انقلاب غرق خواهند شد .

برکناری اسقف

در مرحله بعد رهبران رژیم نظامی‌برخی از بخشهای وسایل ارتباط جمعی باختری را بخاطر شیوه تبلیغاتشان درباره انقلاب اتیوپی سرزنش کردند و یکی از سخنگویان دولت نظامی موقت از شنوندگان رادیواتیوپی خواست که منتظر شنیدن اعلامیه جدیدی باشند . بیست دقیقه فاصله‌ای که پخش این اطلاعیه را از صدوراعلامیه‌موعود جدامیکرد درراديوی دولتی آدیس‌آبابا صرف ترنم موسیقی نظامی شد و سپس اعلامیه‌ای که شنوندگان رادیو در انتظارش بودند پخش گردید

دولت دراین اعلامیه خبرداد که اسقف « تئوفیوس » رئیس کلیسای ارتدکس‌اتیوپی برکنار شده است. طولی نکشید که بعداز انتشار این اعلامیه گفتاری بسیار طولانی بزبان انگلیسی از رادیو پخش شد و طی آن اسقف مطرود متهم گردید که گناه مرگ و قتل عده‌ای از روحانیون اتیوپی را به گردن‌دارد و شخص وی در ۲۰ بانک‌مختلف دارای حسابهای شخصی‌است. حتی پیش‌از برکناری رئیس کلیسای ارتدکس اتیوپی نیز ممیزان وبازرسان‌مالیاتی‌اصرار داشتند بدانند که مرد روحانی طراز اول این کشور چرا در حدود ۱۰۰ هزار دلار بابت مالیات‌های معوقه به دولت بدهکار است .

یکی دیگر از اعلامیه های شدیداللحن رادیو آدیس‌آبابا که حکایت از چپ‌گرایی بیشتر رهبران نظامی میکرد در تکذیب‌خبری انتشار یافت که در مجله‌آفریقا ـ آسیا نشریه‌ای که باکمک مالی لیبی منتشرمیشود بچاپ رسیده بود . در این گزارش ادعاشده بود که دولت اتیوپی موافقت کرده است که یک پایگاه نظامی در اختیار ناوگان جنگی آمریکا درساحل بحراحمر قرار دهد .

رادیوی دولتی اتیوپی در تکذیب این گزارش لحن بسیار تند و خصمانه‌ای بکار برد که مملو از واژه های آشنای‌ادبیات تبلیغاتی چین و شوروی بود و درعین‌حال آزردگی عمیق رهبران نظامی آدیس‌آبابا را نشان میداد . رادیواتیوپی گفت که« هرگز دروغی چنین خصمانه و غدارانه در باره اتیوپی گفته نشده است. رویه رادیوی‌دولتی اتیوپی ضمنا آکنده از عباراتی نظیر«ستم واختناق امپریالیستی»بودوتجربه نشان میداد که چپ‌گرایی نظامیان حاکم براتیوپی تاکجا پیش رفته است .

دولت اتیوپی همچنین وعده داده است که تصفیه بزرگ آینده صاحب‌منصبان‌ادارات دولتی وسازمانهای کشوری را پس ازمصفا شدن ارتش از دشمنان انقلاب دربر خواهد گرفت .

دیپلماتهایی که درآدیس‌آبابا تمام این وقایع را باحیرت وبدگمانی دنبال میکنند عقیده دارند که تصفیه بزرگ آینده‌احتمالا رسالتی را که حکومت نظامی موقت اتیوپی برعهده گرفته است تکمیل خواهد شد . با اینحال چنانکه رادیو آدیس‌آبابا در روزهای اخیر کرارا وعده داده است حرکت انقلاب دراین کشور تحولی است که هرگز توقفی برای آن نمیتوان پیش‌بینی کرد.

تایمز مالی

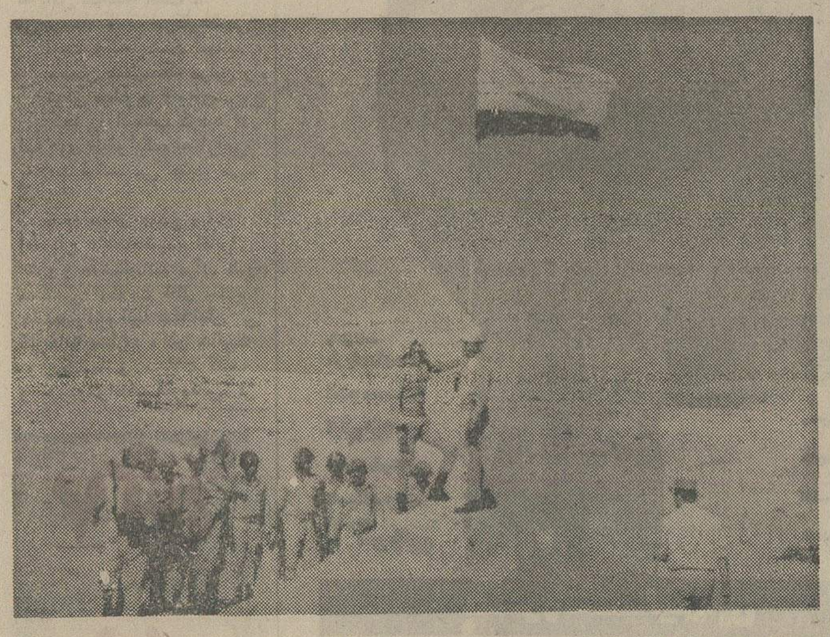

نیروهای اسرائیلی کار تخلیه‌مناطقی را در سینا که بموجب دومین‌قرارداد سینا باید از آن عقب‌نشینی‌میکردند پایان دادند. تمام‌این مناطق اکنون زیر کنترل نظامی مصر درآمده است در عکس سربازان مصری در حال برافراشتن پرچم خود در یک پست سازمان ملل در سینا موسوم‌به«آلفا» دیده میشوند.

عکس‌رادیوئی یونایتدپرس

مناطق تخلیه شده سینا زیر کنترل ارتش مصر

مسابقات انتخابی تیم ملی شمشیربازی ایران در اپه مردان

اسفندیارزرنگار با ۶ پیروزی بمقام نخست رسید

بعد از ظهر فردا مسابقات انتخابی تیم ملی‌دختران نیز جهت شرکت درمسابقات بین‌المللی جام‌مارتینی درتورین (ایتالیا) انجام خواهدشد

تیم ۶ نفر اپه مردان ایران برای شرکت در مسابقات جام مارتینی در انگلیس و جام اولمن درآلمان غربی ،روز جمعه عازم‌لندن‌میشود

تیم ملی شمشیربازی ایران در رشته اپه ، صبح جمعه آینده برای شرکت در مسابقات بین‌المللی جام مارتینی در لندن و سپس حضور در مسابقات بین‌المللی جام اولمن درلوفاین (آلمان غربی)راهی‌لندن‌پایتخت انگلیس خواهد شد .

برای گزینش شش‌نفر اعضاء تیم ملی‌جهت حضور در این مسابقات، مرحله نهائی‌مسابقات انتخابی تیم ملی‌با حضورهشت نفر شمشیربازان برگزیده‌کشور در این رشته (اپه) در تالار شمشیربازی امجدیه برگزارشد و اسفندیار زرنگارباً ۶پیروزی از ۷ مسابقه به مقام نخست دست یافت .

بازگشت پیروزمندانه

اسفندیار زرنگار پس‌از غیبت در مسابقات جهانی سال۱۹۷۵ (بوداپست) اکنون‌بادرخششی چشمگیر و فتح این مسابقات مکان گذشته خود را بعنوان نفر اول رشته اپه در تیم ملی بدست آورده است. او در مبارزات انتخابی‌به ترتیب ۵ـ۴ بر علی بدر ، ۵ـ۲ بر سرژیک آسادوریان ، ۵ـ۴ بر اصغر پاشاپور ، ۵ـ۱ بر سیاوش طلوعی و ۶ـ۵ بر بهزاد ذوالفقاری و ایرج دستگردی پیروز شد .

دو مسابقه او با ذوالفقاری و دستگردی بدلیل ضربه‌توام هردو حریف در نتیجه ۴ـ۴که نتیجه را به ۵ـ۵ کشاند به ضربه اضافی کشیده شد و زرنگاربا زدن اولین‌ضربه‌بعدی ۵ـ۶ برتری خود را براین دو حریف نیز دیگته کرد . تنها شکست او در مسابقه با برادر کوچکترش بهزادزرنگار بوقوع پیوست . بهزاد که‌امید تازه تیم ملی است در پیکاری تماشائی موفق شد برادر پر تجربه‌اش را ۵ـ۴مغلوب‌نماید.

مقام دوم بلطف معدل ضربات

بدنبال اسفندیارزرنگار،سرژیک آسادوریان با ۵ برد و ۲باخت به مقام دوم رسید. آسادوریان بجز شکست‌مقابل اسفندیار زرنگار با همان نتیجه ۵ـ۲ در برابر اصغرپاشاپور نیزمغلوب گردید . وی پنج پیروزی‌خود را با نتیجه ۵ـ۰ برابر بهزاد زرنگار ، ۵ـ۱ مقابل بهزاد ذوالفقاری و ایرج دستگردی، ۵ـ۲ برابر علی بدر و ۵ـ۰ مقابل سیاوش طلوعی کسب کرد .

بهزادذوالفقاری‌دیگر اپه‌ایست تیم ملی با ۵ برد و ۲شکست‌به مقام سوم رسید. تفاوت کاراو و نفر دوم معدل بهتر ضربات خوردەو زده آسادوریان‌بود. ذوالفقاری دربرابر دو نفراول و دوم مغلوب شد و درمقابل نفرات بعد از خود صاحب‌برد شد . او ۵ـ۳ ازبهزادزرنگار، ایرج دستگردی و سیاوش طلوعی ، ۵ـ۲ از علی بدر و ۵ـ۴ ازاصغر پاشاپور برد .

اصغر پاشاپور ، بهزادزرنگار و علی بدرهرکدام با ۳ برد و سه برای مقامهای بهتر بین‌آنها حکم کرد.

ایرج دستگردی و سیاوش طلوعی بترتیب مقامهای چهارم تاششم را بدست‌آوردند. معدل‌ضربات زده و خورده هریک از این

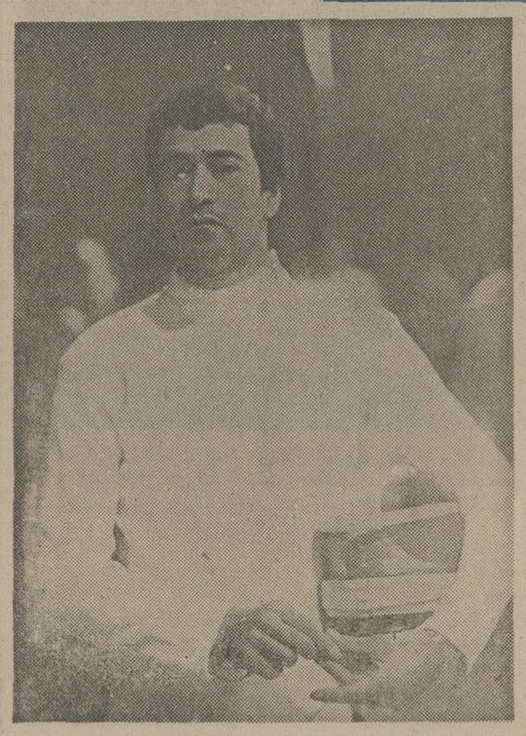

اسفندیار زرنگار فاتح‌مسابقات انتخابی تیم ملی شمشیربازی در رشته اپه .

طلوعی بترتیب با ۲و۱ برد در رده‌های هفتم و هشتم قرار گرفته و شانس عضویت درتیم ملی را بدست نیاوردند .

بدین ترتیب تیم ملی اپه ایران مرکب از اسفندیار زرنگار ، سرژیک آسادوریان ، بهزاد ذوالفقاری ، اصغر پاشاپور، بهزاد زرنگار و علی بدر برای شرکت در مسابقات‌جام مارتینی در لندن‌و جام اولمن‌درلوفاین برگزیده شد .

مسابقات جام مارتینی که همه‌ساله در رشته اپه‌درپایتخت انگلیس انجام‌میشود در روز شنبه ۱۶ اسفند انجام‌میشود . درحالیکه مسابقات بین‌المللی جام اولمن در لوفاین (آلمان غربی) در روزهای ۲۳ و ۲۴ اسفند خواهد بود .

مسابقات انتخابی دختران

بعد از ظهر فردا نیز مرحله نهائی مسابقات انتخابی تیم‌ملی دختران درفلوره در تالار شمشیربازی‌امجدیه‌انجام‌میشود دختران ایران‌روز بیستم‌اسفند برای شرکت در مسابقات بین‌المللی جام مارتینی دختران در فلوره راهی ایتالیا میشوند . این مسابقات نیز همه ساله در شهر تورین در ایتالیا انجام میشود .

در مسابقات بین‌المللی اسکی اسلالوم دختران در آلمان غربی

دختری که بانام‌ایران مسابقه‌میداد سوم‌شد

«الناماتوس» اسکی باز ایتالیائی که خود را ایرانی الاصل میداند، در مسابقات بین‌المللی‌اسکی اسلالوم‌زنان که در «بولسترلانگن» واقع درآلمان غربی برگزار شد ، با زمان ۴۲٫۴۴ـ ۱ دقیقه سوم شد، دو مقام نخستین این مسابقه را دو اسکی‌باز ملی‌پوش آلمان غربی بدست آوردند .

ادی میتر خواهر رزی میتر مایر فاتح ۲ مدال‌طلای بازیهای المپیک اینسبروک، در پایان مرحله اول این مسابقه بی‌آنکه امیدی برای قهرمانی داشته‌باشد، ازدور مسابقه کناررفت. رزی خود بدلیل انجام تمرینات فشرده برای شرکت در مرحله آخر مسابقات جام جهانی این فصل که در ایالات متحده انجام میشود ، از حضور دراین‌مسابقات صرفنظرکرد. ردەبندی نهائی ۶ نفر اول بدین شرح اعلام شد :

۱ـ پاملابهراز آلمان‌غربی با ۰۲٫۴۲ـ۱دقیقه .

۲ـ کریستازچمیسترن از آلمان غربی با ۷۴٫۴۲ـ۱ دقیقه

۳ـ الناماتوس از ایران‌با ۴۴٫۴۲ـ۱ دقیقه

۴ـماری‌اپل‌از آلمان‌غربی با ۵۳٫۴۴ـ۱ دقیقه

۵ـ ماریان زچمیستر از آلمان غربی با ۰۷٫۵۷ـ۱ دقیقه

۶ـ والنتینا ایلف از بریتانیا با ۴۵٫۴۸ـ۱ دقیقه

عمل جراحی می‌نیسک زانوی صفرایرانپاک

یک‌شکست‌ویک‌مساوی‌پرسپولیس‌درعراق

تیم فوتبال پرسپولیس قهرمان باشگاه های ایران که برای انجام دو دیدار به بغداد رفته بود ، از سفر ۸ روزه خود به این کشور به تهران بازگشت .

پرسپولیس ۲ دیدار خود را در بغداد با تیم ملی جوانان این کشور و باتیم‌نیروی هوائی قهرمان باشگاه‌های عراق انجام داد .

دیدار نخست با نتیجه مساوی بدون گل پایان گرفت. لیکن در دیدار دوم تیم نیروی هوائی۰ـ۲ به‌پیروزی دست پیدا کرد . هر ۲ گل تیم میزبان در نیمه اول (دقایق ۱۰ و ۲۵) زده شد . تیم نیروی هوائی با ۶ بازیکن‌تیم ملی عراق که در مسابقات مقدماتی المپیک ۰ـ۱ مغلوب تیم ملی ایران شد، دیدار با پرسپولیس را انجام داد .

بازیکنان پرسپولیس در این دو دیدار از این قراربودند :

بازی اول : حسین قره خانلو ـ ابراهیم آشتیانی (کاپیتن) ، بیژن ذوالفقار نسب ، جواد اللهوردی ، رضا وطن‌خواه ـ اصغر ادیبی (محمد رضا خلعت‌بری از دقیقه۴۶) ، علی پروین،علیرضا عزیزی ـ محمددستجردی (اسماعیل حاج رحیمی پور از دقیقه ۴۶) ، جهانگیر فتاحی ، محمود خوردبین (صفر ایرانپاک از دقیقه ۴۶) .

بازی دوم : حسین قره خانلو ـ ابراهیم آشتیانی (کاپیتن)،بیژن‌ذوالفقار نسب ، جواداللهوردی (محمد مراد بریره از دقیقه ۴۶) ، رضا وطنخواه ـ محمد رضا خلعتبری ، علی پروین ، علیرضا عزیزی ـ محمد دستجردی ، جهانگیر فتاحی (اصغر ادیبی ازدقیقه ۴۶)، محمود خوردبین . مربی : عزت وطن‌خواه .

یار مصدوم در این سفر ، صفر ایرانپاک بود که دچار پارگی‌می‌نیسک زانو شدموطول امروز و فردابوسیله دکتر جواد وزیرزاده تحت عمل‌جراحی می‌نیسک قرار خواهد گرفت .

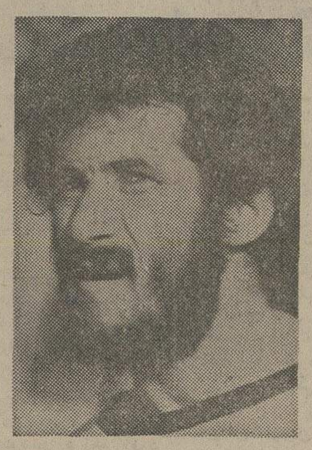

صفر ایرانپاک

آلمان‌غربی ، آخرین انتخاب شده مرحله‌یك چهارم نهائی فوتبال جام‌ملتهای اروپا

آلمانها ۸ بار دروازه‌مالت را گشودند!

تیم ملی فوتبال آلمان‌غربی با پیروزی ۸ـ۰ برتیم‌ملی‌مالت به‌عنوان آخرین انتخاب شده راهی مرحله یکچهارم نهائی مسابقات فوتبال جام ملت‌های اروپا شد .

دیدار برگشت آلمان غربی‌ـ مالت، آخرین دیدار مسابقات مقدماتی این جام در گروه هشت بود که شنبه بعدازظهر با حضور ۵۳۷۳۸ نفر تماشاگر در شهر دورتموند آلمان غربی انجام گرفت. آلمانهادر هر نیمه از این دیدار ۴ بار دروازه حریف ضعیف خودرا گشودند . این بهترین بردتیم ملی آلمان در این مسابقات بود. مالت در دیدار رفت از لاوالتا با ضعیف‌ترین نتیجه ممکن یعنی ۱ـ۰ مغلوب شده بود .

رونی‌وورم یار تازه وارد تیم ملی آلمان که در این دیدار برای دومین‌بار صاحب پیراهن تیم ملی شده بود در دقایق ۶ و ۲۷ دروازه مالت را گشود و با این ۲گل آلمان ۲ـ۰پیش افتاد. ژوپ‌هاینکس گلزن بزرگ‌تیم‌مونشن‌گلادباخ‌قهرمان آلمان در دقیقه ۳۴ نتیجه را به ۳ـ۰ تغییر داد اریش‌بیر ۴ دقیقه پیش ازپایان وقت‌اول ازروی نقطه پنالتی گل چهارم را بثمر رساند.

مالت که فقط به دفاع فکر میکرد در دقیقه ۵۸ باضربه هاینکس به گل پنجمتن دررداد. اریش‌بیر دردقیقه ۷۷ ، برتی فگنز در دقیقه ۸۲ و هولزنباین دردقیقه ۸۷ دیگر گلهای تیم خود را بثمر رسانیدند . گل برتی‌فگنز در این مسابقه‌اولین گل او در ۶۹ بازی ملی‌بود. آلمانها از برد ۰ـ۱۲ خود برابرقبرس‌که در ۳۱اردیبهشت ۱۳۴۸ بدست آمده بود ، دیگر بار هرگز با چنین نتیجه‌ای صاحب پیروزی نشده بودند. بازیکنان تیم ملی آلمان در این دیدار از این قرار بودند: سپمایر، برتی‌فگنز، جورج شوارتزنبک، فرانس بکن‌باثر (کاپیتن)، دیتز،ویمر(بونگارتز ازدقیقه ۵۷)، اریش‌بیر ، استیلیک (براندکولمان ازدقیقه ۴۶)ـ هولزنباین، رونی‌وورم، ژوپ‌هاینکس .

عضلات شما..

وعضلات پولادین ما..

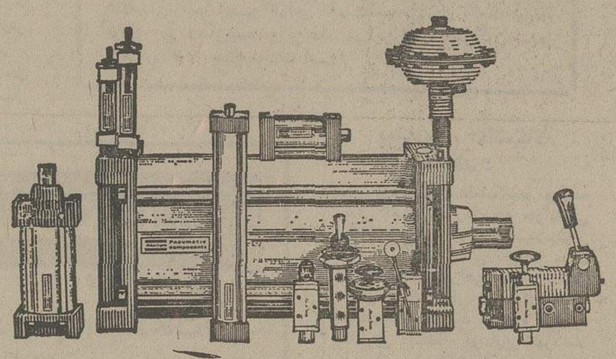

وسائل ودستگاههای بادی اطلس کوپکو

هوای فشرده همواره زمینه های جدیدی‌را در صنایع مختلف تسخیر می کند بطوریکه امروزه بندرت رشته ای از تکنولوژی را خواهید یافت که در آن از اینچنین نیروی انعطاف پذیر و باصرفه ای‌استفاده نشده باشد . هوای فشرده‌عاملی‌است بالقوه که ازامتیازات بسیاری برخوردار است بخصوص‌در امور مکانیزه و خودکار کردن بسیاری از کارهای اجرائی در کارخانجات و غیره . استفاده از وسائل و دستگاههای بادی که بکمک هوای فشرده کار می کنند باعث‌می شود که‌کارها بهتر، سریع تر و مطمئن تر انجام پذیرد ومهمتر از همه هزینه را نیز به حداقل می رساند .

اطلس کوپکوسری کاملی‌از وسائل ودستگاههای‌بادی‌را برای مواردا‌ستفاده گوناگون و مکانیزه کردن صنایع عرضه می نماید . تا سیسات مجهز و کادر ورزیده اطلس کوپکو همواره آماده است‌تا‌بالاترین خدمات را به مشتریان خود عرضه نماید . مهندسین و متخصصین مجرب ما بهترین‌راهنمای شما در انتخاب نوع دستگاه ها خواهند بود .

لطفا" برای کسب اطلاعات بیشتر با مراکز اطلس کوپکو تماس حاصل فرمائید .

مراکز هوای فشرده:

اطلس کوپکو ایران ا . ب
خیابان آیزنهاور شماره ۳۶۸
تهران ـ ایران
تلفن ۱۹ـ ۹۳۷۷۱۰

اطلس کوپکو ایران ا . ب
خیابان جی ـ مقابل‌خیابان‌پروین‌شماره ۲۵۱
اصفهان ـ ایران
تلفن ۵۲۹۰۵

Atlas Copco
اطلس کوپکو اولین مرکزهوای فشرده درایران

CASPIAN AT-132

دنیای آینده دنیای میکروگرافیک

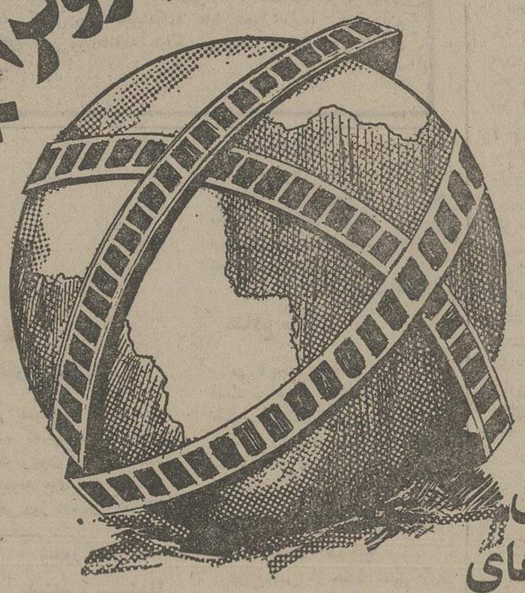

دنیای شگفتی‌های بل اند هاول

BELL & HOWELL

نیاز روزافزون ما برای دستیابی سریع باطلاعات‌دقیق وصحیح‌در دنیای شگفت‌آور میکروگرافیک را بوجود آورده است .

سیستمهای پیش‌رفته بل اند هاول دنیای میکروفیلم را بگونه‌ای‌شگرف دگرگون کرده است .

دنیائی که وسیعترین امکانات رادر زمینه بایگانی سریع و راحت در اختیارهمگان‌قرار میدهد .

از نمایشگاه بل اند هاول در مرکز بازرگانی آمریکا ، بلوارالیزابت شماره ۶۱ دیدن فرمائید .

برای دریافت کارت دعوت وکسب اطلاعات بیشتر لطفا با :

شرکت تهران الکتریک (سهامی خاص)
قسمت سیستمهای اداری خیابان ویلای جنوبی
شماره ۶۴ـتلفن : ۸ـ۸۳۴۱۲۴
تماس بگیرید.

۷ گنج

قرعه کشی ۱۶ روز دیگر

هادی خرسندی

دراتوبوس شنیدم

می‌گفت : آره ، سه‌روزه که بابام مرده .
بغل دستی گفت : خدا بیامرزدش .
گفت : اگر خوب به بابام رسیده بودند ، اگر خوب معالجه‌اش کرده بودند، اگر دست به سرش نکرده‌بودند، به‌این زودی نمی‌مرد .

علی کنگرلو

صاحبخانه لجوج باطوطی پرسروصدا، بجنگ من آمده است!

سه‌سال قبل یک دستگاه آپارتمان به مبلغ ۲۵۰۰تومان در خیابان آپادانا اجارەکردم .در این‌مدت اجاره منزل‌رابدون‌وقفه‌و تاخیر پرداخت میکردم .

حدود هفت‌ماه پیش،صاحبخانه گفت‌ازاین تاریخ‌بایت‌اجاره‌منزل باید چهارهزار تومان‌پیردازی. البته پرداخت این مبلغ‌بـرای من امکان پذیر نبود .

از آن زمان‌به بعد مزاحمت صاحبخانه شروع شد.بعناوین مختلف برای من وخانواده‌ام ناراحتی ودردسر فراهم آورد یکبار شوفاژ منزل را خاموش کردودر سرمای‌زمستان،دردسر بزرگی برای خانواده‌ام بوجود آورد . مدتی قبض آب‌وبرق را نزد خود نگهداشت،تا بدین وسیله آب‌وبرق منزل را هـم قطع کنند . در موردقبض تلفن هم بهمین نحو عمل کرد.بناچار همیشه پول تلفن رابا قبـض اضطراری بشرکت‌تلفن پرداخت کرده‌ام . بتازگی یک طوطی هم بەمنزل آورده وبا صدای‌گوش خراش ایـن پرنده خـواب واستراحت راازخانواده‌امسلب کرده است .

بهرحال این‌صاحبخانه‌لجوج ویکدنده بعناوین مختلف برای من و خانواده‌ام ایجاد مزاحمت میکند و چون برای من مقدور نیست منزل دیگری پیدا کنم یا اینکه‌مبلغ اجارمرابالابیرم‌مجبورم باتمام سختیها ومشقتی که‌این صاحبخانه فراهم‌میکند سازش کنم ،تا لایحه جدید مالک و مستاجر وضع‌مستاجر و مالک را مشخص کند .

نوشته : دکتر علیمحمد سپهری (پزشک قانونی)

تلخ‌وشیرین وازدواجهای نارس

فرصتی بدست آمد تا باآقای عالی معاون آقای دادستان،بگفتگو بنشینیم، صحبت ما در اطراف اجازه ازدواج دختران جوان« و پسران»و تشخیص آمادگی‌روانی آنها یابهتر بگوئیم استعدادروانی آنها از طرف دادستان و پزشکی قانونی بود، هرروز صف طویلی ازاین دختران در جلو اطاق معاون دادستان و دزپزشکی‌قانونی برای کسب این اجازه تشکیل‌می شود که‌در بعضی از روزها تا یکصد عدد میرسد.

درحال‌حاضر و بعدازتصویب قانون جدید «حمایت خانواده» بدینگونه است که دختران و پسران کمتراز ۱۸ و۲۰ سال که تاوطلب ازدواج هستند باید از دادستان و پزشک قانونی برای آماده بودن ازدواج با تصویب دادگاه اجازه‌بگیرند. درقانون جدیدمعاینه استعداد روانی به معاینه استعداد جسمانی علاوه گردیده واین مهم باید باکمال صراحت درداجازه‌نامه قید گردد. اصولا یادآوری این امر درقانون و ملزم کردن پزشک در تفحص وضع‌روانی تاوطلب جای بسی‌بحث و گفتگو است بقول آقای عالی «اسبی که بسوارش زین‌نمیدهد» بازور شلاق نمیشود سوارش شد و باگر سوار برپشتش نشست با رفتار های خشن و تمهیدات‌مزورانه بزمینش میزند و روزگارش را سیاه میکند. بنظر اینجانب در این موضوع بحث برسر بیماری روانی آنهانیست ، آن بحث جداگانه دارد ، قانون ، ازدواج یك بیمار روانی رامنع کردەوحق طلاق به زوج یازوجه داده است، از طرفی اگر زوج یازوجه یا طرفین حاضر بازدواج با هم‌باشند مانع زیادی دراین امر دیده‌نمی شود ولی‌دراینجا وبخصوص‌منظور قانونگزار از سنجش استعداد روانی تمایل زوجه و زوجین‌به ازدواج با همدیگر است و ازنظر پزشک مهمتـرین مـحل ارزیابی این استعداد همین تمایل اولیه است یعنی دختری که‌می خواهدازدواج کند باید خواستگارش را ازنظر عقلو منطق خودش بخواهدو سپس زنش کردد . موارد دیگر ایرادات که‌درمراحل بعدی قرار گرفته‌اند در طی سال های زناشوئی« اگر با درایت کامل انجام بگیرد» خود بخود مستحیل و منتفی میگردند.

در معاینات‌روزانه‌بشدت ازاین امر جانبداری میشودو پزشك در اطاقی دورازدید والدین یاکسانش به پیجوئی می پردازد و پس‌از جلب اطمینان کامل دختر تمایل او را بررسی مینماید غالبا کشف شدەکه دختری بازور پدر و مادر ، یاسرخوردگی از یك‌پیمان قبلی که مشکلات‌مالی وخانوادگی آنرابهم زده است بدون هیچ تمایلی بانعقاد پیوند جدید گردن می‌نهد «داستان تلخو شیرین» و یاروحیه‌ای‌بی‌تفاوت‌راهی‌مرکز پزشکی قانونی میشود، طبیعی‌است که بوجود دارابودن رشد کامل جسمانی باازدواجش بملت«نداشتن استعداد روانی»مخالفشده و مردود میگردد . آمار این‌دسته بطور نسبی در هر هفته چندنفر است که دست تقدیر باید خواستگار دیگری در طالع آنها رقم بزند.

اما مطلب مهم اینجاست که تمام این ارزیابیها برای‌داوطلبانی است که به سن۱۸ نرسیده‌باشند ونقص قانون از اینجاست که‌امر باین خطیری که‌بستگی‌ناکسستنی یاسرنوشت زوجین‌دارد وبرابر آمار های بدست آمده وگویا ، درصد بزرگی از آمار طلاق به آن وابسته است برای ازدواج های بالاتر از ۱۸ سال پیش‌بینی نشده استو همانطوری که در گذشته مکرر اتفاق افتاده و بعد ازاین هم‌واقع خواهدشد.این گونه ازدواج‌ها جز این که آمار طلاق رابالا ببرد سود دیگری‌دربر نخواهد داشت.

موضوع دیگری که ذکرش‌در این نوشته ضروری بنظر میرسد ازدواج های نارسا و ممنوع ازنظر پزشکی «نه‌از نظر قانون »است کلیه ازدواج های فامیل نزدیك‌و همچون بیماری های ارثی وچند مورد دیگر دراین دسته قرارمی گیرند . بخاطر دارم زمانی یکی از همکاران برسر بحث در باره ضرورت انجام بعضی از سقطجنین ها مقاله مفصلی دراین زمینه نوشته بود شاهدزنده فراوان هست که فرزندان پسر عمودختر عمو‌ها و یاپسر عمه ها ودختردائی ها تا درصد زیادی عقب افتاده و کودن‌ویاکم هوش‌میشوند یا در بیماریهای ارثی و انتقال آنهابه فرزند درنتیجه دارابودن هر دونفر ازیك بیماری غلشان بشدت به آن مبتلا شده در مبانراه زندگی میمیرند و بثمرد میرسند «اغلب بیمارهای خونی » این است که اقلنها آزمایش خون یاعکسبرداری از سینه و محدودیت های سنی کافی بنظرنمی‌رسدلو ضروری‌است وخیلی هم ضروری است که‌برای تحویل یك نسل سالم بجامعه آینده ایران تمام موارد بالا و ضروریات دیگربدون رعایت‌شرط سنی قبل از ازدواج انجام گیرد.

مردم ومسائل روز

افسر افشار نادری

عیدولباس نو

سال‌جدید نزدیك است ومردم در جنبو جوش تهیه لباس‌وکفش هستند. تمام خیابان‌هایی که‌در آنها‌فروشگاه های پوشاك ولباس هست، ازانبوه جمعیت موج میزند. پدر ومادر ها میخواهند وحتی حرص دارند تا آنجاکه بودجه مالیشان اجازه میدهد، لباس تازه‌به‌تن بچه‌ها کنندوبرای خودشان هم‌ازبازار گرم رخت‌ولباس ،درواقع سوء استفاده کنند به عقیده من ، این مصرف‌های زیادی،دراصل،استفاده صحیح از پول‌نیست.

اگر این مردم سعی‌کنند ،همپای تغییرو تحولی که‌در ظاهرخود بوجود میاورند، اخلاقو رفتارشان راهم‌نو کنند، چقدر خوب میشد ـ یعنی کینه‌ها ودشمنی ها رادور برینند،با همسایگان وآشنایان خود همرنك وغمگسار باشند و زندگی را از دریچه‌زیبایی وروشنی‌تماشا کنند. اختلافی که‌بادیگران دارند کنارگذارندو اصلاهمه‌زشتی هاو انتقادات ناگوار سال کهنه را فراموش کنند، تاباخاطره‌های شیرین ولبخندپیروزی به پیشواز سال جدید بروند.

متاسفانه مثل این‌که سنت قدیمی وتاریخی نوروز ، امروزه رنك عوض‌کرده وتنها تظاهر به‌آن باقی‌مانده است، چون نوروز رامافقط باعوض‌کردن رخت‌ولباس جشن میگیریم واجرای مراسم درست آن دیگرفراموش شده است، بیشتر مردم دراین ایام‌حتی دیدوبازدید هایی‌راکه‌انجام میدهند، اجباری و ناراحت‌کننده میدانند. اگرروی فامیل ودوستان‌را می‌بوسند، نیتشان انجام وظیفه است‌نه علاقه و دوستی باطنی، درحالیکه همین مردم، وقتی جشن کریسمس یاژاپنیه پیش می‌آید، چنان علاقه درونی ازخودنشان میدهندکه باید گفت سرازپا نمی‌شناسند! موبه‌موی مراسم این چنین شبهایی را اجرا می‌کنند وخیلی بهتر از خود مسیحیان ! در واقع ،ماعید رابا خریدن لباس‌وعوض کردن پوشاك می ـ شناسیم وتنهابه‌همین ظواهر اهمیت میدهیم، درحالکه‌فلسفه نوروز چیز دیگریست واین فلسفه‌دراین زمان دگرگون شده است ، جای بسی تاسف است!

بحث وانتقاد

ازمقاطعه کاران دفاع نکنید

درشماره ۱۲ بهمن ماه اطلاعات مقاله‌یی از باقر مجلسی درروزنامه چاپ شد که طی آن از بیگناهی و تقوای مقاطعه کاران تمجید شده بود ! برای خوانندگان این مساله کاملا تعجب‌آور بود، که چطور ممکن است طبقه پیمانکار این‌همه حسن نیت درکار ها . نشان بدهند ؟

بعضی از پیمانکاران در یکشبه میلیونر شدن ، آنهم از راه کلاشی ، معروفند . با این حساب چطور آقای باقر مجلسی ، پیمانکاران رامورد توجه و محبت قرار میدهند ، در صورتیکه عده‌ای از مقاطعه کاران بدون درنظر گرفتن اصول اخلاقی بصورت های مختلفی سر مردم را کلاه‌می‌گذارند ؟ به‌عقیده من دفاع بی‌مورد آقای مجلسی از مقاطعه کاران در روزنامه ،موجب تشویق مقاطعه کاران به‌کارهای خلاف و ادامه این اعمال درآینده میشود .

البته درمیان مقاطعه کاران‌هم آدم‌های صالح وبا ایمان وجود دارد و نباید بطور کلی طبقه مقاطعه‌کار را در جامعه نفی کرد، اما تعداد آنان معدود است .

به‌عقیده من روزنامه معتبر و پرتیراژی چون اطلاعات. باتوجه بسابقه ۵۰ ساله‌یی که در خدمت بجامعه داردنباید اجازه دهد که هرکس قلم بدست بگیرد و در صفحات‌روزنامه ازطبقه مقاطعه کار دفاع کند .

مهندس بامداد

دکتر محمد حسین حاتمی

تشکیل وزارت رفاه وتندرستی: نورامیدی برای پزشکان کارمند

ادغام وزارتخانه های بهداری‌ورفاه وتشکیل وزارت‌خانه واحدی بنام «وزارت تندرستی ورفاه اجتماعی» را باید یك گام مثبت دردنباله تحولات سازنده سالهای اخیر کشور بحساب آورد.

تشکیل این‌وزارتخانه موجب‌شده است که کارمندان وزارتخانه‌های سابق، بی‌صبرانه درانتظار دگرگونی و تحول جدیدی درامور مختلف پزشکی واداری باشند، بخصوص‌جامعه پزشکان شاغل دراین وزارتخانه ، بااشتیاق زیادچشم‌دوخته‌اند تاشاهد تحولات جدیدی در موردنحوه‌کار وامکانات‌و مزایای پزشکان و همینطور کارمندان دفتری‌واداری باشند.

خوشبختانه «درسالهای اخیر،وضع پزشکان از نظر مادی نسبتا بهبود یافته‌است، ومیشود گفت تقریبا ازنظر حقوقی ،با همکاران خودکه در بخش‌های خصوصی کار می‌کنند، تفاوت زیدی ندارند. رسیدگی به حقوق مزایای پزشکان درحال حاضر دقیقا موردتوجه دولت قرار گرفته ،وازاین نظرجای هیچگونه نگرانی نیست. مطمئنا در آینده نیز وضع بهتراز این خواهد شد، تاپزشکان مجبور نباشند بخاطر درآمدبیشتر ،حرفه‌اصلی خودرافراموش کنندو به سرمایه‌گذاری دربخش های تولیدی بپردازند.

اگر پزشکان ازنظرمادی کاملاتامین باشند، علاقه‌پیدا میکنند که‌بر تخصص خودبیفزایند واوقات فراغت را بفراگیری وبالا بردن دانش پزشکی خود بپردازند . درنتیجه ،هم خود پزشك از نظروجدانی راضی میشودو هم بیماران‌از طبیب‌ناراضی نمی‌شوند .مهمتر ازهمه، سطح‌بهداشت وتندرستی مردم بالا میرود ودرواقع، بسیاری ازبیماریها که‌ناشی ازآلودگی‌ها‌وعدم رعایت بهداشت است، باتوصیه پزشك‌آگاهی مردم ازبین میرود، امیداست وزارت تندرستی ورفاه اجتماعی، هرچه زودتر برنامه گسترده‌یی اجراءکند تابا تحول‌جدید، کارمندان‌و پزشکان این وزارتخانه بادلگرمی بیشتری فعالیت و خدمت کنند.

چهل سال قبل درهمین روز

لغات جدید مخصوص امور بانکی و امور تجارتی

«برات‌کش» ، تصفیه کردن «واریختن» ، ترانزیت «حق عبور» ، حمل‌ونقل «بارکشی» ، انتقال«برگردان» ، رویت «دیده».

کلاس اکابر

اثر طبع علی‌اصغر نوآموز
کلاس دوم اموزشگاه اکابر
شهسوار :

علم بدست آر در کلاس اکابر
خدمت اخیار درکلاس اکابر
وقت غنیمت‌شمار و رو پی تحصیل
گوش فرا دار درکلاس‌اکابر
در پی ادراك علم کن همه اوقات
کوشش بسیار در کلاس‌اکابر
در همه شب ای رفیق تا بسحرگاه
باش تو بیدار درکلاس اکابر
بهر عمل مینه‌ی خدمت‌استاد
خامه بطومار درکلاس اکابر
گر سفر دور مرتراست اراده
راحله بردار در کلاس اکابر
اصغر صدیق باش بهر تعلیم
ساعی هشیاردر کلاس اکابر

راجع به اشیاء ممنوع

از طرف آقای‌دکترمتین‌دفتری وزیر عدلیه لایحه‌ای تقدیم مجلس شد که چون مقصود از منع ورود اشیاء ممنوع ـ الورود جلوگیری از ورودآن اشیاء به کشور و دادوستد آن در داخل کشور میباشد قسمت دوم از ماده ۴۵ قانون مجازات‌مرتجعین‌قاچاق‌مصوب۲۶ اسفند ۱۳۱۲ شامل مواردی نیزخواهدبود‌که‌اشیاء ممنوع‌ـ الورود را اشخاص در داخله کشور برای تجارت یا کسب و یا علم بممنوع‌بودن‌آن‌بنحوی ازانحاء خرید و فروش یـا نقل و انتقال نموده یاواسطه در آن امر شوند .

فوت

مسیو س . ف . پرنس‌ازاتباع هلند که چهل سال در ایـران بسر برد‌ومغازه معروف‌هلندی را تاسیس کرده و از سال گذشته موسسه خود را مبدل بشرکت نموده بود اخیرا در لاهه‌فوت‌نموده‌است. مشارالیه در مدت اقامت خود درطهران مدتی سمت قنسول افتخاری هلند را دارا و یک نفر ایران دوست بوده است .

«نقل از اطلاعات ۱۱ بهمن ۱۳۱۵»

روز جمعه والاحضرت همایـون ولایتعهدبزمین‌دانشگاه تشریف‌فرما شده و مسابقه فوتبال بین تیـم دانشکده افسری‌و دانشکده‌حقوق با اشتراک ایشان معمول گردید. عکس ، والاحضرت ولایتعهد را هنگام خروج اززمین ورزش‌نشان میدهد .

قسمتی ازلغات مربوط بـه امور بانکی که از طرف بانک ملی‌به‌فرهنگستان ایران‌پیشنهاد و لغات جدیدی بجای آن‌هـا وضع و تصویب شده است ذیلا درج میگردد: قابل قبـول «پذیرفتنی» ، قبول‌کننده«پذیرا» قبولی «پذیرش» ، تجـارت اسکناس و اوراق قیمتی«سفته بازی» ، بیعانه «پیش‌پها» ، مساعده«پیش‌پرداخت» ، اعلامیه «آگهی»،میزانیه «تراز»،موازنه «تراز کردن» ، چك خط کشیده «چك بسته» ، صورت درآمد و هزینه «ترازنامه»،پول سیاه «پشیز» ، گـردان بخشنامه» ، جریان «گردش» ، محاسبات «حسابداری» ، رقابت «همچشمی» ، سواد «رونویس» طرف معامله‌و نماینده«کارگزار» ، داین «بستانکار» ، وامدار «بدهکار» ، کسر«کمبود» ودیعه دهنده «سپارنده» ، اسعار«ارز» ظهر «پشت» ، موعد «سررسید» ، دفتر وعده «سررسید نامه» ، ظهرنویسی «پشت‌نویسی» ، اندوخته «پس‌انداز» ، معـادل «هم‌ارز» ، تقویم «برآورد» ، مازاد «فزونی» ، ورشکستگی «درماندگی» ، تقلید و تقلب «دغل» ، وثیقه «گرو» ، تضمین کردن«پوشاندن» ، نفع «سود» ، غیرقابل فسخ «بی‌برگشت» ، فته طلب«سفته» ، مال‌التجاره«کالا» ، قیمت«بها» ، فرع‌آور «برآور» ، پروتست «واخواست» ، قبض رسید«بهل» ، وصول «رسید» ، حواله«فرواده» ، اکتتاب«پذیره نویسی» ، مازاد «فزونی» ، محیل «براتگیر» ، محال‌الیـه وچنگکو امثال‌آنهاست»،گذشته از آن که باید بدانند مقایسه‌فاسد بافاسد کرده‌اند، به این نکته هم باید توجه داشته باشند که : این سریال، هرچه در نظر مردم «عزیز» و «ارزنده» شده باشد، عزیزتر و ارزنده‌تر از آن سریال قبل ـ مراد برقی ـ نیست .بعیاد دارم که دوشنبه شب‌ها، که این سریال از تلویزیون پخش‌میشد، مردم برای تماشای آن، چنان به خانه‌های خود هجوم می‌بردندکه در ساعت پخش سریال، خیابان های تهران از خلوتی وسکوت آدمی را به یاد تهران ده‌پانزده سال پیش می‌انداخت.و بالاتر : درآن‌روزها هرگاه مجلسی، عکس یک، دویا دستـه‌یی از بازیگران‌آن سریال را روی جلد چاپ‌میکرد، بدلیل محبوبیت فوق‌العاده این بازیگران،آن‌هفته‌تیراژاش‌بنحو حیرت‌آوری بالا میرفت . اما..

امروز چه کسی دیگر حتی از مراد برقی یاد میکند؟ چه کسی قیافه بازیگران مراد برقی رابیاد دارد و چه کسی می‌داند که آن بازیگران محبوب اکنون چـه سرنوشت‌هایی یافته‌اند و چه شغل‌هایی درپیش گرفته‌اند ؟ وخیال می‌کنید «عزیز» و «ارزنده» بودن این یکی، که یک ازهزار محبوبیت مراد برقی را هم‌بین مردم پیدا نکرده است ، چقدر دوام خواهد داشت که آن رابا آثار مولیر ـ آثاری جاویدان‌در تاریخ تئاتر جهان‌ـ مقایسه‌میکنید؟

من نیز چون آقای‌صدر، از تنگی حوصله صفحات‌روزنامه گله‌دارم که نمی‌توانم بطور مشروح، آنچه را که باید، در این مقوله بازگویم، ولی درهمین وقت اندك میخواهم بگویم :آقای صدر، من شما را همیشه در عرصه اندیشه و نگارش، مردی روشن‌بین و منصف می‌پنداشتم. اما این‌بار باخواندن این‌مقاله‌تان برآن شدم که درعقیده خود نسبت بهشما تجدید نظر کنم. برای‌من دشوار وبلکه محال است، دیگر معاند کسی را که «تلخ و شیرین» مبتذل وکودکانه را با آثـار گرانسنگ تئاتر کلاسیک جهان برابر میداند قبول داشته باشم. نمی‌خواهم بگویم که شما بـا اصول و اساس هنر بیگانه‌اید، یااصلا مولیر وبیس‌های‌کلاسیک فرنگی را نمی‌شناسید، امامیگویم که در قضاوت‌های هنری خود، تاحدتاسف‌آوری‌باز پس‌نشسته‌اید وحیف، براستی حیف از شما که جنین شده‌اید.

بقیه از صفحه ۴۸

آقای صدر «تلخ وشیرین» کجا ، مولیر کجا

باآن است. اگر هم امروزه از آثاری نظیر «صلح»، «ابرها» «مجمع‌زنان» (از آریستوفـان) «پارسای ریایی» ـ «مردم گریز» و «دون‌ژوان»(ازمولیر) بعنوان شاهکار یاد میکنیم، به‌این دلیل است که این نمایش‌ها آنچنان‌در باز کردن‌مشت سردمداران‌جامعه، رسالت خودرا به‌انجام‌رسانیده‌اند که‌امروزهم ما ازتماشا ومطالعه مضامین آنها احساس‌لذت وسبك باری میکنیم».

بدون تردید آقای صدرمیدانند که «آریستوفان» حدود چهار قرن قبل از میلاد مسیح آثار خود را بوجود آورده ومولیر نیز در قرن هفدهم میزیسته‌است ومی‌بینید که تاریخ تئاتر ازآنها به‌عنوان بزرگترین کمدی نویسان تاریخ تئاتر نام می‌برد.

بدون تردیدآقای صدر میدانند که نویسنده همین تلخ وشیرین، نویسنده سریال دیگری بنام«خانه بدوش» ـ (مرادبرقی) هم بود که دوسال‌پیش‌از همین‌تلویزیون پخش میشد. آقای صدر کـه نوشته‌اند «آنچه این پیس رادر نظر تماشاگران تااین حد عزیز وارزنده کرده، مقایسه آن با فیلمها وتئاترهای دیگر نظیرغریبه

افتتاح مرکز اسناد و آمار فرهنگ و هنر آذربایجان غربی

ساعت ۴٫۵ بعد از ظهر روز یکشنبه سوم اسفند ماه ۵۴ مرکز اسناد و آمار ویژه‌اداره کل فرهنگ و هنر آذربایجان غربی با حضور آقای استاندار در ساختمان موزه‌رضاشاه‌کبیر رضائیه گشایش یافت دربرنامه گشایش ابتدا مدعوین ازتالار ویژه رضاشاه کبیر که حاوی عکسهای بزرگ و لباسهای‌این رادمرد بود دیدن کردند آنگاه آقای استاندار از قسمت های مختلف مرکز اسناد بازدید و سپس با امضاء دفتر یادبود مرکز اسناد و آمار فرهنگ و هنر استان رسما افتتاح گردید. در این بازدید فرمانده لشگر و فرمانده ژاندارمری و رئیس دانشکده و جمعی ازفرهنگیان حضور داشتند .

نامه‌های کوتاه

دوره تحصیلی‌آموزگاران:

وزارت آموزش و پرورش امکاناتی فراهم آورده که‌آموزگاران بتوانندباگذراندن‌دوره‌های تحصیلی واخذ لیسانس ، به مرتبه دبیری ارتقاء پیدا کنند.اما چون سابقه خدمتی دوران آموزگاری رابحساب آنان نمی گذارند ، آموزگاران رغبتی برای گذراندن دوره لیسانس نشان نمیدهند .

باکنکور

٤ ماه کارآموزی :

یکی از سازمانهای دولتی ، کسانی راکه در امتحانات کتبی و مصاحبه استخدامی قبول شده بودند ، بعد ازچهار ماه کارآموزی که برای قبولشدگان گذاشت ،بعضی از آنان ـ منجمله خود مرا ـ برای استخدام مردود دانست . یعنی بعداز این همه مدت‌کارآموزی ، ما را استخدام نکرد !

حیدرعلی گودرزی

کارمند وارباب رجوع :

درامر مبارزه با فساد ، برای جلوگیری‌ازرشاوارتشاء باید ترتیبی داده شود که ارباب رجوع بوسیله نامه یا اداره تماس بگیرند و کارمندان ادارات هم موظف باشند به مشکلات او رسیدگی و نتیجه‌را کتبا به ارباب رجوع اعلام کنند تا کمتر کارمندوارباب‌رجوع رودرروی هم قرارگیرند .

گرگان : ضیاءالدین سخائی

تخلیه منزل

بعد از سی سال خدمت در وزارت آموزش و پرورش شیراز، که تمام این مدت را از خانه سازمانی استفاده میکردم، وزارت مسکن و شهر سازی مجبورم‌می‌کند که خانه را تخلیه کنم ،با این وضع مسکن چطور میتوانم منزل دیگری پیدا کنم ؟

شیراز ـ سید ابراهیم‌شریفی

بوشهر ، دانشگاه میخواهد :

بوشهر فاقد دانشگاه یا موسسه عالی است . در نتیجه جوانانی که اشتیاق زیادی به تحصیلات‌عالی دارند ، مجبور می شوند برای ادامه تحصیل راهی تهران یاشهر های بزرگ دیگر شوند . جمعیت بوشهر نسبتا زیاد است و نیاز به تاسیس دانشگاه در این شهرکاملا احساس می شود.

بوشهر ـ ضیاء کمالی

دانشجویان انستیتوها :

برای دانشجویان انستیتو های تکنولوژی ، راه ادامه تحصیل بسته است . این انستیتوها ،برای ادامه تحصیل دانشجویان تادرجه لیسانس امکانی ندارند . بناچار ، تمام دانشجویانی‌که‌از این‌انستیتوها فـارغ‌التحصیل مـی شوند ، تحصیلاتشان را نیمه‌کاره رها مـی کنند و نمی توانند آموخته هـای خود را کامل سازند .

رضائیه : موسی احمدزاده ـ دانشجـوی سال دوم انستیتو تکنولوژی

نارضایتی از سفر حج :

تمام کسانی که باگروه ۱۴۷ به مکه رفتند ، ناراضی بازگشتند. چون وسایل وامکانات رفاهی این گروه‌بسیار ناچیز بود . از سال آینده سازمان اوقاف باید رسیدگی بیشتری درکارگروههای حج بعمل آورد تا به سرپرستان گروههایی‌که نمی توانند از هرنظر وسایل‌راحتی و آسایش حجاج را تامین کنند ، اجازه کار داده نشود .

نصرت‌شاکر

فوق‌العاده من چه شد ؟

پانزده سال است در منطقه مرزی بوشهرباحقوقی اندك دریک اداره ، نامه‌رسان هستم . تمام‌این مدت ، امید من باین بود که چون دراین منطقه خدمت می کنم ، مبلغی بابت بدی آب و هوا و فوق‌العاده شغل به من بدهند ، اما در لایحه جدید ، کارمندانی راکه در گروه یک هستند ، از فوق‌العاده شغل محروم کرده‌اند مگر کارمندانی که در این گروه‌هستند،مخارجشان با کسانی که در گروه بالاتر قرار گرفته‌اند، فرق می کند ؟

محمدرضا خاتمی‌زاده

الو، اطلاعات؟

مشکلات خود را با «اطلاعات» در میان بگذارید :

تلفن : ۳۲۸۲۷۷ هر روز باستثنای (پنجشنبه‌ها) از ساعت شش تاهشت و نیم بعد از ظهر .

● الو من مجتبی‌احمدی‌هستم. اگر مصرف‌آب‌یک‌خانواده را درنظر بگیریم . هرروز یکبار افراد خـانواده میخواهند حمام کنند ، رختشوئی ، ظرفشوئی را در نظر بگیریم ۲۴ متر مکعب در ۳ ماه بیشتر میشود علاوه‌براینکه‌بعضی ازخانه‌ها دارای درخت و باغچه‌است و برای‌درختان نیز شناسنامه صادر شده است تکلیف اینگونه افراد باجیره‌بندی آب تهـران چیست ؟

● الو من اوناشهباز هستم . یک خانه در خیابان‌اقبال آشتیانی نصرت غربی روبروی خیابان زاهدی وجود دارد که ۳ اتاق و هال دارد و صاحب آن ۳ هزارتومان به اجاره‌میدهد و ۲۰ هزار تومان‌هم پیش میخواهد من برای اینکه اثاثم در خیابان مانده حاضرم با ۲۵۰۰ تومان اجاره کنم ولی صاحبخانه اجاره نمیدهد پول پیش هم ندارم از دولت تقاضا میکنم بوضع اینگونـه صاحبخانه‌ها رسیدگـی کند

● الو من‌عفت‌منصوریان‌هستم. در هنرستان شهناز پهلوی واقع در فرصت جنوبی۳ سال است دختر من در آنجا درس میخواند ولی زمستانها کلاس آنهـا بخاری ندارد .

● الو من حسین ریاحی‌هستم. تلفن ۲۹۱۶۳۴ ـ من بازنشسته وزارت دارائی میباشم ساکن‌خیابان‌پهلوی کوی‌مهستی شماره۴جندی است مبتلا به خونریزی چشم‌شده‌ام مدتی نزدآقای دکتر ضرابی معالجه کردم اخیرا نزد آقای دکتر ضیاءالدین آشتیانی رفتم نسخه بیمه داد به هـر داروخانه‌ای در شمیران مراجعه میکردم‌گفتندنداریم بعد نسخه آزاد از دکتر جلالی گرفتم داروی آنرا داشتند و گرفتم مغیر داروخانه جیبی گفت‌چون سازمان خدمات درمانـی بما دیرپول نسخه‌ها را میدهد اینست که داروی نسخه بیمه را نمیدهیم .

● الو من عبداله گماری هستم. در مورد کمی مسکن و مشکل ترافیک معتقدم اگر ساختمان‌های قدیمی بین شهباز از شرق و سیمتری باغشاه از غرب که حالا شمالی و جنوبی‌آن‌خیابان شاهرضا و شوش بـاشد چهار طبقه نوسازی کنند و طبقه زیر را پارکینگ بسازند هم مشکل‌ترافیک حل میشود و هم مشکل کمبود مسکن وهم‌ازتوسعه جلوگیـری میشود و چندنجه‌به‌بخش خصوصی واگذار کنند احتیاج بـه سرمایه‌گذاری دولتی‌هـم ندارد .

صفحات ویژه سالگرد حزب رستاخیز ملت ایران

چگونه رستاخیز آغاز شد

ملت ایران حزب واحدی تشکیل داد تا نظام شاهنشاهی و قانون اساسی را بیش از پیش تقویت کند و هدفهای انقلاب شاه و ملت را تحقق بخشد

حزب رستاخیز ملت ایران روز یازدهم اسفند سال گذشته با بیانات تاریخی شاهنشاه آریامهر پایه‌گذاری شد.
درچنین روزی بودکه شاهنشاه تشکیل یک حزب سیاسی واحد را اعلام فرمودند.
بدینترتیب روز یازده اسفند ۱۳۵۳ صفحه دیگری از تاریخ ایران ورق خورد و شاهنشاه آریامهر با اعلام یک تصمیم تاریخی چهره سیاسی کشور را دگرگون کردند.

درمصاحبه مطبوعاتی

روز ۱۱ اسفند ۱۳۵۳ یک مصاحبه مطبوعاتی ورادیو تلویزیونی درکاخ نیاوران تشکیل شده بوددراین مصاحبه ابتدا شاهنشاه درمورد مسائل مختلف ونیز پیشرفت‌های اقتصادی، سیاسی واجتماعی کهنصیب ایران شده است صحبت کردند وسپس تشکیل یکحزب سیاسی واحد را اعلام فرمودند.
در همین روز بودکه شاهنشاه مژده دادند کهتا سه سال دیگر حداقل دستمزد هیچ کاری نباید کمتر ازدوازده هزار ریال در ماه باشد.

نکات مهم نطق شاهنشاه

شاهنشاه درابتدای فرمایشات خود گفتند:
میخواستم امروز باحضاری که دراینجا بسخنان من گوش میدهند وهمچنین ملت ایران، صحبت هائی بکنم کهبرای حال وآینده مملکت لازم ومفید بنظر میرسد.
زیاد به گذشته برنمیگردم ولی شاید مفید باشد که مرور مختصری درتاریخ گذشته مملکت مخصوصااز زمان مشروطیت باین طرف بنمائیم.
باتمام احترامیکه باصل مشروطیت یاباصطلاح فرنگی و اصلی خود «دموکراسی» داریم، احترام به دمکراسی به معنای حقیقی آن هستکه بیک طریقی و بهیک شکلی ملت آراء خویش رااظهار بکند ووقتیکه نظر ورای اکثریت معلوم شد، اقلیت ولو نصف منهای یک نفر باشد آن‌آراء را مثل نظر خودش محترم بشمارد.

ایران بعداز انقلاب

سپس شاهنشاه درمورد گذشته صحبت کردند و تاریخچه آنرا باموشکافی وتجزیه وتحلیل وقایع بیان نمودند و سپس چهره کشور را پس از انقلاب ترسیم فرموده گفتند:

امروز کارگر ایرانیرا نمیشود تحریک کرد، امروز زارع ایرانی را تحریک نمیشود کرد، امروز فقطکاسب ایرانی را نمیشود تحریک کرد وتقریبا تمام طبقاتمختلف مملکترا اگرما درنظربگیریم اینهااصلا قابلتحریکنیستند برای اینکه میبینند مملکت در چه حالی است، زندگی شخصی خودش را میبیندکه چیست کما اینکه همین یکسال اخیر کارهائیکه ما برایمردم انجام دادیم مثلا از این قبیل استکه نهفقط تحصیلات عمومی تامرحله نهائی- یعنی اتمام دانشگاه مجانی است، ماتا هشت کلاس اول حتی بهشاگردان صبحها نان، شیرینی وشیر، بالاخرهیک چیزی که همطراز این کالری وویتامین داشته باشد می دهیم کهمیل بکنند. این مخارج ازخرج زندگی یک فامیل ایرانی کسر میشود یعنی بهمین تناسب قدرت خریدش اضافه میشود درسال ٥٤ شاید ما ۷میلیارد تومانحداقل، به‌این پنج ماده مثل نان وگوشت وقند وچربی یعنیروغن نباتی وبرنج، دولت کمک پولی میدهد، یعنیبهمینتناسب، مردم کمتراز جیبشان خرج میکنند چون قیمت حقیقیاش هفت‌میلیارد تومان بقدرت خرید و خرج کردن مردم اضافه میشود. مابپیش‌بینی‌هائیکه میکنیم، خانه‌سازی‌های وسیع متاسفانه یکقدری طول خواهد داشت ولی وقتیکهعرضه خیلی زیاد شد، مسلما تقاضا کمتر میشود پس قیمت‌های

بقیه درصفحه ۱۰

گوشه‌ای از اولین کنگره رستاخیز ملت ایران

صفحات ویژه سالگرد حزب رستاخیز ملت ایران

چگونه رستاخیز آغاز شد

بقیه از صفحه ۹

کرایه خانه‌ها پائین میاید، اضافه‌براین‌که‌مردم دارای مسکن صحیح وتمیز وخوبی خواهند شد، کمکهای دیگری‌که بزندگی فامیل ایرانی شده است، متعدد است، بطوری‌که احتیاجات وارداتی مملکت در سال ۵۳ نسبت به سال ۵۲ (اگر لازم شد می‌گوئیم که‌دولت رقم‌هایش را منتشربکند.) کما برای اینکه همه سیر باشند وچون همه قدرت‌خرید هم دارند تقاضا می‌کنند مجبور شدیم که دو میلیون و نیم تن گندم وارد بکنیم، چند صد هزارتن برنج وارد بکنیم، چقدر روغن نباتی وارد بکنیم، تمام برای اینست که مردم می‌خرند، پول دارند و می‌خرند. منظور این بودکه بااین جریانات کسی‌را تحریک نمیشود کرد .

علت تشکیل حزب رستاخیز

دراینموقع شاهنشاه نیت وغرض اصلی خودرا از تشکیل یک حزب واحدکه همانا یکپارچگی ملت ایران بود بیان فرموده اظهار داشتند :

ما باید صفوف ایرانیان را بخوبی روشن و تمیز ازهم‌جدابکنیم: کسانی‌که بقانون‌اساسی ونظام‌شاهنشاهی وانقلاب ششم بهمن عقیده دارند وکسانی که ندارند .

به‌آنهائی‌که دارند، من امروز این پیشنهاد را میکنم کمبرای اینکه رودربایستی دربین نباشد، یک‌کسی ازقیافه یک‌نفر خوشش میاید، یک کسی خوشش نمی‌آید، برای اینکه هیچکدام از اینها نباشد، ما امروز یک تشکیلات جدید سیاسی را پایه‌گذاری می‌کنیم و اسمش‌را هم بدنیست بگذاریم، یا: «رستاخیز ایران» یا: «رستاخیز ملی» .

ببینیدکه یک‌چنین سابقه‌ای بوده یا نبوده، اگریکی ازاین اسم‌ها بدون‌سابقه‌بوده انتخابش می‌کنیم. رستاخیز ایران. درمرحله اول چون همه‌رستاخیز وهم ایران، اسم فارسی است. رستاخیز ملی در مرحله دوم‌بشرط اینکه اشکالات حقوقی یا قانونی راجع به کلمه رستاخیز ایران نباشد .

دودوزه بازی موقوف

شاهنشاه تکلیف همه‌را روشن کردند وصریحا اعلام داشتند که ازاین پس کسی در کشور ما نمیتواند دودوزه بازی کند. درمورد عضویت وفعالیت صادقانه و صمیمانه درحزب رستاخیز وضع افراد را چنین تشریح کردند : کسی‌که وارد این تشکیلات سیاسی نشود ومعتقد وملتزم باین سه اصلی‌که‌من‌گفتم نباشد دو راه برایش‌وجوددارد: یایک فردی است متعلق بیک تشکیلات غیرقانونی یعنی باصطلاح «توده‌ای» یعنی باز باصطلاح خودمان وباقدرت اثبات: بی‌وطن. اوجایش یادر زندان‌ایران‌است‌یااگربخواهد فردا باکمال‌میل‌بدون اخذ حق عوارض، گذرنامه دردستش می‌گذاریم‌و بهر جائی‌که دلش‌میخواهد برود چون‌ایرانی که‌نیست، وطنی‌که ندارد وعملیاتش هم که قانونی نیست، غیر قانونی است‌وقانون هم‌مجازاتش را معین کرده‌است.

یک کسی‌که، توده‌ای نباشد بی‌وطن هم نباشد ولی باین جریان‌هم عقیده‌ای نداشته باشد ، او آزاد است ، بشرطی‌که بگوید بشرطی که علنا ورسما وبدون پرده بگوید- که‌آقا من بااین جریان موافق نیستم ولی ضدوطن هم نیستم. ماباو کاری نداریم. ولی باصطلاح دودوزه‌بازی کردن ودرهنگام وقوع یک‌خبر یایک سروصدا پنهان‌شدن، واین بازی‌هائی‌که بعضی اوقات ما می‌بینیم این دیگرقابل قبول نیست .

هرکسی مردانه باید تکلیف خودشرا در این مملکت روشن بکند. یا موافق این جریان هست یا نیست. اگرگفتم جنبه خائنانه دارد که تکلیفش روشن است. اگر جنبه خائنانه نداشته باشد ازلحاظ فکری، یک جریان دیگر دارد. او آزاد است دراین مملکت، اما توقعاتی دیگر ، نداشته باشد ولی ضمناهم بکلی دربوشش قوانین ایران از لحاظ فردی، واجتماعی محفوظ است .

توقع‌ما اینست‌که همه هرشخصی که‌به سن قانونی رای دادن رسیده باشد- از همین حالا، از فردا، دراولین فرصت تکلیف ملی خودشرا روشن بکند .

دبیر کلی هویدا

پس‌از پیشنهاد تاسیس یک حزب واحد یعنی حزب رستاخیز ملت ایران شاهنشاه آریامهر امیرعباس هویدا نخست‌وزیر را برای دبیرکلی حزب رستاخیز ملت ایران نامزد فرمودند و گفتند :

و برای اینکه وقت‌راهم تلف نکنیم وهیچکدام‌ازاساس فعلی‌ما حتی برای یک ثانیه، یک ساعت متزلزل نشود ، اینجا می‌گویم امیرعباس هویدانخست‌وزیر بجای‌خودش، ولی اورا مافعلاالاقل‌برای دوسال بعدبیر کلی این‌تشکیلات جدید پیشنهاد می‌کنیم، شاید باز برای دوسال اول رئیس هیات‌اجرائی این‌دستگاه ورئیس دفتر سیاسی راهم‌پیشنهاد بکنیم واین پیشنهادات راهرچه زودتر در یک اجتماعی که هرحزب سیاسی ایران‌که مایل باشد وارد این تشکیلات جدید بشود ودستجات دیگرکه الحاق خودشان را باین تشکیلات جدید اظهار بدارند، دریک مجمع عمومی که لازم هم نیست خیلی مفصل باشد، ولی یک نماینده‌ای از هرکدام، لااقل یک یاچندین نماینده تام‌الاختیار از این دستجات باشند اینرا بتصویب خودشان برسانند .

پس فکر من اینست که‌هر ایرانی که صفحه‌خودش را مشخص کرده وباین دسته اول وگروه اول تعلق دارد ، یعنی بقانون اساسی، نظام شاهنشاهی و بانقلاب ششم بهمن حتما وارد این تشکیلات سیاسی بشود. از زارع ایرانی، دیگر صحبت اینکه، این‌دسته برود زارع‌رابسوی خود بکشد، آن‌دسته برود بکشد دربین نخواهد بود ، همه یکسان خواهند بود همه یک تشکیلات خواهند داشت. درحداقل این تشکیلات بزرگ، اختلافات سلیقه براساس آن سه‌اصل کلی کاملا مجاز است. ما می‌بینیم احزاب بزرگ دنیا همه بکلی یک کلمه ویک زبان نیستند. درداخل یک‌حزبی جناح‌های مختلف هست بعضی‌اوقات‌این‌جناح پیش میرود بعضی اوقات آن جناح پیش میرود پس در داخل این تشکیلات بزرگ سیاسی مسلما بعداز دو سال بعداز چهار سال افرادی‌که بیشتر هم‌سلیقه باشند درجناح های مختلف این تشکیلات سیاسی همدیگر را پیدا خواهند کرد وآنهائی‌که بعداز چهارسال که‌ما تشخیص خواهیم داد درداخل این تشکیلات بیشتر اکثریت داشتند یابیشتر نزدیک بودند به مصالح مملکت، ما می‌توانیم برای‌امتحان از آنهابخواهیم‌که‌در واقع مسئولیت اداری‌مملکت‌رابدست بگیرند بدون اینکه تشکیلات سیاسی مملکت بهم بخورد .

انعکاس تشکیل حزب

اعلام تشکیل یک حزب واحد سیاسی انعکاسی‌بسیار وسیع داشت. خبرگزاریهای‌مهم‌جهان‌تشکیل حزب رستاخیز ملت ایرانرا بتمام جهان مخابره کردند وروزنامه‌های خارجی وداخلی‌مقالات‌ومطالب مفصلی پیرامون‌یکپارچگی ملت ایران و آغاز دوران رستاخیز ملی منتشر ساختند .

درهمین زمینه روزنامه اطلاعات طی سرمقاله خود که‌تحت عنوان رستاخیز ملی منتشر شد چنین اظهارنظر کرد: تحقق سریع هدفهای انقلاب ششم بهمن طی دوازده سال، چهره ایران را چنان دگرگون ساخته است که امروز درخارج ازاین مرزوبوم، رشد حیرت‌آور ایران یکی از پدیده‌های باورنکردنی قرن تلقی می‌شود واز هم‌اکنون ایران‌را یکی‌ازقدرت‌های فول‌آسای جهان فردا میشناسند.

همین نکته است‌که فردفرد ملت ایران باید آن را دریابند ومتوجه باشندکه دست یافتن به‌چنین موقع و مقامی برای این مملکت به‌چه قیمت تمام‌شده وحفظ آن مستلزم چه‌اندازه هشیاری و آمادگی است. پاسداری از یک خانه پرنعمت وآباد محققا دشوارتر است تا خانه‌یی ویران وفقرزده، حفظ پیروزیهایی که ایران درزمینه‌های سیاسی، اقتصادی واجتماعی بدست آورده است، مراقبت ازاین سرزمینی‌که پیشرفت‌های آن انظار جهانیان را از همه‌سو بخود جلب‌کرده‌و طبعا بسیاری‌را نیز نگران‌ساخته است، به‌هشیاری وبیداری وبالاتر ازهمه وحدت ملی و یکپارچگی نیاز دارد .

تشکیلاتی که شاهنشاه اعلام فرمودند ، ضامن این وحدت ومنعکس‌کننده آن خواهد بود .

امروز دیگر درایران جایی برای تشتت و تفرقه‌نیست. همه باید دریک جهت وبخاطر یک هدف فکر کنند و به اصولی‌که اعتلای ایران‌را تضمین می‌کند وفادار باشند . همچنان‌که شاهنشاه می‌فرمایند باید صفها مشخص‌شود وآنهاکه به‌نظام شاهنشاهی وانقلاب ششم بهمن معتقدند، دریک صف واحد قرار بگیرند. درصفی‌که نماینده اراده تام وتمام عموم افراد ملت ایران است. درصف پاسداران این سرزمین و افتخار های آن .

این، یک اندیشه صد درصد ایرانی است بخاطر تضمین بقای ایرانی که‌بفکر وتعمیم وآرمان‌ایرانی تکیه دارد بخاطر تامین آن عاملی‌که سلامت و پیشرفت ایران را برای همیشه دربرابر دسیسه‌ها وتحریکات ونفاق‌افکنی های عوامل غیرایرانی ضمانت می‌کند وبخاطر وحدت ملی،

در این موضوع مهم بازهم با خوانندگان عزیز گفت وگو خواهیم داشت .

شاهنشاها

سالروز تشکیل حزب رستاخیز ملت ایران

را که ضامن وحدت و همبستگی ملت ایران

و نقطه عطفی در تاریخ حیات سیاسی کشور ایران است

به پیشگاه آن رهبر عالیقدر تهنیت عرض مینماید

کارکنان و مدیران :
شرکت بیمه البرز
شرکت بیمه پورکشاورز محدود
شرکت نسبی حبیب الله نهالی و برادران

شاهنشاها

سالروز تشکیل حزب رستاخیز ملت ایران

را که ضامن وحدت و همبستگی ملت ایران

و نقطه عطفی در تاریخ حیات سیاسی کشور ایران است

به پیشگاه آن رهبر عالیقدر تهنیت عرض مینماید

هیئت مدیره و کارکنان شرکت کابل سازی ایران بایکا

یازدهم اسفند

نقطه درخشان آغاز حیات نوین سیاسی کشور

و روز اعلام همبستگی و یکپارچگی ملت ایران

در حزب رستاخیز ملت ایران تحت رهبریهای خردمندانه

شاهنشاه آریامهر

را عزیز و گرامی میداریم و با اراده ای مصمم تر و محکمتر بسوی دروازه های

طلائی تمدن بزرگ پیش میرویم

مدیران و کارکنان شرکت کارخانجات چینی بهداشتی مینا

شاهنشاها

بسیار مفتخریم که نخستین سالگرد تاسیس حزب رستاخیز

ملت ایران را که تجلی دیگری از قدرت رهبر اندیشمند انقلاب

رهبر عظیم الشأن ملت ایران

شاهنشاه آریامهر

میباشد به پیشگاه آن شهریار بزرگ و عموم هم میهنان عزیز تبریک و تهنیت

عرض نموده و شیرینی روز افزون کشور شاهنشاهی ایران را تحت رهبریهای

خردمندانه شاهنشاه آریامهر از درگاه پروردگار متعال مسئلت نمائیم

کارکنان بانک شهریار

صفحات ویژه سالگرد حزب رستاخیز ملت ایران

ارگانهای مطبوعاتی رستاخیز

آقای مهندس کردبچه سردبیر رستاخیزکارگران ودو تن ازمسئولان نشریه مزبور در پیشگاه شاهنشاه آریامهر

پس از تشکیل حزب رستاخیز ملت ایران زمینه انتشار روزنامه‌ای به‌نام «رستاخیز» فراهم گردید. این روزنامه بعداز مدتی که‌از تاسیس حزب رستاخیز گذشت به عنوان ارگان رسمی حزب رستاخیز ملت ایران بمدیریت‌وسردبیری دکتر مهدی سمسار منتشر گردید .

دکتر سمسار یکی‌از روزنامه‌نگاران باسابقه و شایسته ایران است . وی استاد دانشگاه ، نویسنده ، مترجم و روزنامه‌نگار مشهوری است‌که سال ها سردبیری روزنامه کیهان و معاون تحریری موسسه کیهان بوده است. با انتشار روزنامه رستاخیز یک روزنامه خوب به روزنامه‌های کشور اضافه شد.

این روزنامه هرروز صبح باتفسیرها، مطالب و اخبارجالب منتشر میگردد .

اکنون روزنامه رستاخیز جای‌بسیار ارزنده‌ای در جامعه دارد و عده زیادی از روشنفکران هرروز این روزنامه رابا اشتیاق میخوانند .

روزنامه‌رستاخیزتنهانشریه‌حزب رستاخیز ملت ایران‌نیست. حزب رستاخیز چندماه پس‌از تاسیس دست بانتشار مجله‌ای‌برای جوانان‌زد. این‌نشریه که بنام رستاخیز جوانان موسوم است مانند روزنامه رستاخیز مطالبی بسیار جالب و ارزنده دارد مخصوصا در زمینه هنر وادبیات مجموعه قابل توجهی است که نظر جوانان را بسوی خود جلب کرده و طی مدت کمی‌که از انتشار آن میگذرد خوانندگان بسیاری بدست آورده است. رستاخیز جوانان‌بمفهوم واقعی‌مجله‌ایست در خوروشایسته جوانان عصررستاخیز ایران .

در ماههای اخیر نشریه دیگری بر نشریات رستاخیز اضافه شد که‌رستاخیز کارگران نام دارد. این نشریه نیز که در طریق‌هدایت کارگران ایران‌گام برمیدارد مانند سایر انتشارات حزب رستاخیز نشریه‌ای سودمند و مفید است .

گذشته از هدایت کارگران ایران که وظیفه وهدفاصلی «رستاخیز کارگران» است مطالب جالب توجه و خواندنی‌و مشغول کننده فراوانی‌دراین‌مجله وجود دارد که‌مورد توجه خوانندگان کارگر است وحتی عده زیادی از سایر طبقات نیز به‌خواندن‌این‌نشریه میل‌ورغبت زیادی نشان می‌دهند .

یازدهم اسفند

نقطه درخشان آغاز حیات نوین سیاسی کشور

وروز اعلام همبستگی ویکپارچگی ملت ایران

در حزب رستاخیز ملت ایران تحت رهبریهای خردمندانه

شاهنشاه آریامهر

راعزیزوگرامی میداریم وبا اراده ای مصمم تروحکمتر بسوی دروازه های

طلائی تمدن بزرگ پیش میرویم

رنگسازی دیروپ ایران

یازدهم اسفند

سالگرد درخشانترین جنبش سیاسی درپرتو اندیشه های

والاوخردمندانه شاهنشاه آریامهر راکه دربرگیرنده کلیه طبقات

ملت ایران درسنگر حزب رستاخیز ملت ایران است به پیشگاه

ملوکانه وفردفرد ملت ایران شادباش میگوید.

شرکت ساختمانی بنادر

شاهنشاه

سالروز تشکیل حزب رستاخیز ملّت ایران

راکه ضامن وحدت و همبستگی ملّت ایران

ونقطه عطفی درتاریخ حیات سیاسی کشور ایران است

به پیشگاه آن رهبر عالیقدر تهنیت عرض مینماید

مجتمع کشت وصنعت درفشان

عبدالرحیم درفشان

صفحات ویژه سالگرد حزب رستاخیز ملت ایران

یازدهم اسفند

سالگرد درخشانترین جنبش سیاسی در پرتو اندیشه‌های
والا و خردمندانه شاهنشاه آریامهر را که در برگیرنده کلیه طبقات
ملت ایران در سنگر حزب رستاخیز ملت ایران است به پیشگاه
ملوکانه و فرد فرد ملت ایران شادباش میگوید.

رئیس اتحادیه صنف ابزارفروشان - ابوالقاسم نوروز

سپاس ایزد پاک را که بما جان داد
تا فدای ایران کنیم
سپاس شاه بزرگ، شاه دادگستر را
که به تشکیل حزب رستاخیز ملت ایران فرمان داد

شرکت نسبی جمشید یگانگی و شرکاء

یازدهم اسفند

سالگرد رستاخیز ملت ایران را به پیشگاه
شاهنشاه آریامهر
شادباش عرض کرده
دوام پادشاهی دودمان پربرکت پهلوی را
از درگاه پروردگار یکتا آرزومندیم.

مدیران و کارکنان شرکت صنایع تولیدی اشتاد ایران

یازدهم اسفند

سالگرد درخشانترین جنبش سیاسی در پرتو اندیشه‌های
والا و خردمندانه شاهنشاه آریامهر را که در برگیرنده کلیه طبقات
ملت ایران در سنگر حزب رستاخیز ملت ایران است به پیشگاه
ملوکانه و فرد فرد ملت ایران شادباش میگوید.

شرکت تجارتی ایران واشکودا

سپاس ایزد پاک را که بما جان داد
تا فدای ایران کنیم
سپاس شاه بزرگ، شاه دادگستر را
که به تشکیل حزب رستاخیز ملت ایران فرمان داد

شرکت ماجدی

شاهنشاها

سالروز تشکیل حزب رستاخیز ملت ایران

را که ضامن وحدت و همبستگی ملت ایران

و نقطه عطفی در تاریخ حیات سیاسی کشور ایران است

به پیشگاه آن رهبر عالیقدر تهنیت عرض مینماید

شرکت ساختمانی فلنش

شاهنشاها

سالروز تشکیل حزب رستاخیز ملت ایران

را که ضامن وحدت و همبستگی ملت ایران

و نقطه عطفی در تاریخ حیات سیاسی کشور ایران است

به پیشگاه آن رهبر عالیقدر تهنیت عرض مینماید

گروه مهندسان مشاور آبکاو

شاهنشاها

سالروز تشکیل حزب رستاخیز ملت ایران

را که ضامن وحدت و همبستگی ملت ایران

و نقطه عطفی در تاریخ حیات سیاسی کشور ایران است

به پیشگاه آن رهبر عالیقدر تهنیت عرض مینماید

سلف سرویس شوش

سالگرد تشکیل حزب واحد سیاسی کشور «رستاخیز» ملت ایران

را که تجلی گاه وحدت و همبستگی ملت ایران برای تحقق آرمانهای ملی و میهنی است

به پیشگاه مبارک شاهنشاه آریامهر بانی تشکیلات نوین سیاسی ایران

و فرد فرد مردم این مرز و بوم صمیمانه شادباش عرض مینماید.

شرکت سهامی کارخانجات تولیدی کفش بلا

صفحات ویژه سالگرد حزب رستاخیز ملت ایران

سالگرد تشکیل حزب واحد سیاسی کشور «رستاخیز ملّت ایران»

را که تجلی گاه وحدت و همبستگی ملّت ایران برای تحقق آرمانهای ملّی و میهنی است

به پیشگاه مبارک شاهنشاه آریامهر بانی تشکیلات نوین سیاسی ایران

و فرد فرد مردم این مرز و بوم صمیمانه شادباش عرض مینماید.

شرکت سهامی کف (داروگر)

شاهنشاها

سالروز تشکیل حزب رستاخیز ملت ایران

را که ضامن وحدت و همبستگی ملت ایران

و نقطه عطفی در تاریخ حیات سیاسی کشور ایران است

به پیشگاه آن رهبر عالیقدر تهنیت عرض مینماید

لوانت اکسپرس ترانسپورت ایران (شرکت سهامی خاص)

یازدهم اسفند

سالگرد درخشانترین جنبش سیاسی در پرتو اندیشه‌های

والا و خردمندانه شاهنشاه آریامهر را که در برگیرنده کلیه طبقات

ملّت ایران در سنگر حزب رستاخیز ملّت ایران است به پیشگاه

ملوکانه و فرد فرد ملّت ایران شادباش میگوید.

شرکت سهامی پرس موتور نماینده انحصاری ماشین‌های ساخت ماشین سازی تبریز

شاهنشاها

سالروز تشکیل حزب رستاخیز ملت ایران

را که ضامن وحدت و همبستگی ملت ایران

و نقطه عطفی در تاریخ حیات سیاسی کشور ایران است

به پیشگاه آن رهبر عالیقدر تهنیت عرض مینماید

شرکت سهامی خاص تشکیل

صفحات ویژه سالگرد حزب رستاخیز ملت ایران

سپاس ایزد پاک را که بما جان داد
تا فدای ایران کنیم
سپاس شاه بزرگ، شاه دادگستر را
که به تشکیل حزب رستاخیز ملت ایران فرمان داد
کارخانه صنعتی روشن - تکمو پارس

شاهنشاها
سالروز تشکیل حزب رستاخیز ملت ایران
را که ضامن وحدت و همبستگی ملت ایران
و نقطه عطفی در تاریخ حیات سیاسی کشور ایران است
به پیشگاه آن رهبر عالیقدر تهنیت عرض مینماید
دویگرو ایران
شرکت با مسئولیت محدود

شاهنشاها
سالروز تشکیل حزب رستاخیز ملت ایران
را که ضامن وحدت و همبستگی ملت ایران
و نقطه عطفی در تاریخ حیات سیاسی کشور ایران است
به پیشگاه آن رهبر عالیقدر تهنیت عرض مینماید
شرکت سهامی متارول

شاهنشاها
سالروز تشکیل حزب رستاخیز ملت ایران
را که ضامن وحدت و همبستگی ملت ایران
و نقطه عطفی در تاریخ حیات سیاسی کشور ایران است
به پیشگاه آن رهبر عالیقدر تهنیت عرض مینماید
مدیر عامل شرکت ایران مهسا نورالدین فرجر

شاهنشاها
سالروز تشکیل حزب رستاخیز ملت ایران
را که ضامن وحدت و همبستگی ملت ایران
و نقطه عطفی در تاریخ حیات سیاسی کشور ایران است
به پیشگاه آن رهبر عالیقدر تهنیت عرض مینماید
حاتم و مجید نصیرپور

یازدهم اسفند
نقطه درخشان آغاز حیات نوین سیاسی کشور
و روز اعلام همبستگی و یکپارچگی ملت ایران
در حزب رستاخیز ملت ایران تحت رهبریهای خردمندانه
شاهنشاه آریامهر
را عزیز و گرامی میداریم و با اراده ای مصمم تر و محکمتر بسوی دروازه های
پردیس
طلائی تمدن بزرگ پیش میرویم
هیئت مدیره و کارکنان شرکت سهامی خاص
بسته بندی و توزیع گوشت مرغ و تخم مرغ

یازدهم اسفند

سالگرد درخشانترین جنبش سیاسی در پرتو اندیشه‌های

والاو خردمندانه شاهنشاه آریامهر راکه در برگیرنده کلیه طبقات

ملت ایران در سنگر حزب رستاخیز ملت ایران است به پیشگاه

ملوکانه و فرد فرد ملت ایران شادباش میگوید.

مهندسین مشاور گید

یازدهم اسفند

سالگرد درخشانترین جنبش سیاسی در پرتو اندیشه‌های

والاو خردمندانه شاهنشاه آریامهر راکه در برگیرنده کلیه طبقات

ملت ایران در سنگر حزب رستاخیز ایران است به پیشگاه

ملوکانه و فرد فرد ملت ایران شادباش میگوید.

BOSCH

کارکنا شرکت هنکورد الکتریك

شاهنشاها

سالروز تشکیل حزب رستاخیز ملت ایران

راکه ضامن وحدت و همبستگی ملت ایران

ونقطه عطفی در تاریخ حیات سیاسی کشور ایران است

به پیشگاه آن رهبر عالیقدر تهنیت عرض مینماید

کارخانجات پشمبافی

اخشار یزد

شاهنشاها

سالروز تشکیل حزب رستاخیز ملت ایران

راکه ضامن وحدت و همبستگی ملت ایران

ونقطه عطفی در تاریخ حیات سیاسی کشور ایران است

به پیشگاه آن رهبر عالیقدر تهنیت عرض مینماید

فروشگاه قصر پوشاك ـ علی فائقی

یازدهم اسفند

سالگرد درخشانترین جنبش سیاسی در پرتو اندیشه های
والا و خردمندانه شاهنشاه آریامهر را که در برگیرنده کلیه طبقات
ملت ایران در سنگر حزب رستاخیز ملت ایران است به پیشگاه
ملوکانه و فرد فرد ملت ایران شادباش میگوید.

اتحادیه صنف تهیه کنندگان و فروشندگان کالای کتاب - جواب - تیو
کاموا - حوله تهران و حومه

شاهنشاها

سالروز تشکیل حزب رستاخیز ملت ایران
را که ضامن وحدت و همبستگی ملت ایران
و نقطه عطفی در تاریخ حیات سیاسی کشور ایران است
به پیشگاه آن رهبر عالیقدر تهنیت عرض مینماید.

شرکت های تراک راه و پارس تراک - علی اصغر صالحی

یازدهم اسفند

سالگرد درخشانترین جنبش سیاسی در پرتو اندیشه های
والا و خردمندانه شاهنشاه آریامهر را که در برگیرنده کلیه طبقات
ملت ایران در سنگر حزب رستاخیز ملت ایران است به پیشگاه
ملوکانه و فرد فرد ملت ایران شادباش میگوید.

مدیر عامل و هیئت مدیره کشت و صنعت قلم گوده و بهار نارنج
شاهرخ بابک - حاج حسن نخودلیان - عطاءالله بهاری

شاهنشاها

سالروز تشکیل حزب رستاخیز ملت ایران
را که ضامن وحدت و همبستگی ملت ایران
و نقطه عطفی در تاریخ حیات سیاسی کشور ایران است
به پیشگاه آن رهبر عالیقدر تهنیت عرض مینماید.

شرکت سهامی آرزومان

شاهنشاها

سالروز تشکیل حزب رستاخیز ملت ایران
را که ضامن وحدت و همبستگی ملت ایران
و نقطه عطفی در تاریخ حیات سیاسی کشور ایران است
به پیشگاه آن رهبر عالیقدر تهنیت عرض مینماید.

کمپانی چرخ دوختنی سینگر

شاهنشاها

سالروز تشکیل حزب رستاخیز ملت ایران
را که ضامن وحدت و همبستگی ملت ایران
و نقطه عطفی در تاریخ حیات سیاسی کشور ایران است
به پیشگاه آن رهبر عالیقدر تهنیت عرض مینماید.

هیئت مدیره و کارکنان بانک ایران و خاورمیانه

سالگرد تشکیل حزب واحد سیاسی کشور «رستاخیز ملّت ایران»
را که تجلی گاه وحدت و همبستگی ملّت ایران برای تحقق آرمانهای ملّی و میهنی است
به پیشگاه مبارک شاهنشاه آریامهر بانی تشکیلات نوین سیاسی ایران
و فرد فرد مردم این مرز و بوم صمیمانه شادباش عرض مینماید.

شرکت سهامی رنیدگی و بافندگی ری - کاظم وعیسی کورس

سالگرد تشکیل حزب واحد سیاسی کشور «رستاخیز ملّت ایران»
را که تجلی گاه وحدت و همبستگی ملّت ایران برای تحقق آرمانهای ملّی و میهنی است
به پیشگاه مبارک شاهنشاه آریامهر بانی تشکیلات نوین سیاسی ایران
و فرد فرد مردم این مرز و بوم صمیمانه شادباش عرض مینماید.

گروه تولیدی ایرانا
کارخانه چینی ایران - کارخانجات تولیدی تهران
سازمان صنعتی پشمباف تهران - وینیلیوم - وینیلیا

صفحات ویژه سالگرد حزب رستاخیز ملت ایران

شاهنشاها

سالروز تشکیل حزب رستاخیز ملّت ایران

را که ضامن وحدت و همبستگی ملّت ایران

و نقطه عطفی در تاریخ حیات سیاسی کشور ایران است

به پیشگاه آن رهبر عالیقدر تهنیت عرض مینماید

شرکت سهامی پخش بافته های ایران

یازدهم اسفند

نقطه درخشان آغاز حیات نوین سیاسی کشور

و روز اعلام همبستگی و یکپارچگی ملت ایران

در حزب رستاخیز ملت ایران تحت رهبریهای خردمندانه

شاهنشاه آریامهر

را عزیز و گرامی میداریم و با اراده ای مصمم تر و محکمتر بسوی دروازه های

طلائی تمدن بزرگ پیش میرویم

شرکت ایران پلی پخش (سهامی خاص)

شاهنشاها

سالروز تشکیل حزب رستاخیز ملت ایران

را که ضامن وحدت و همبستگی ملت ایران

و نقطه عطفی در تاریخ حیات سیاسی کشور ایران است

به پیشگاه آن رهبر عالیقدر تهنیت عرض مینماید

از طرف کارکنان شرکت عانیک عباس ظریفیان عاصمی

شاهنشاها

سالروز تشکیل حزب رستاخیز ملّت ایران

را که ضامن وحدت و همبستگی ملّت ایران

و نقطه عطفی در تاریخ حیات سیاسی کشور ایران است

به پیشگاه آن رهبر عالیقدر تهنیت عرض مینماید

علی اکبر محلوجی ـ رئیس هیئت مدیره الیاف ـ شرکت سهامی عام

شاهنشاها

سالروز تشکیل حزب رستاخیز ملّت ایران

را که ضامن وحدت و همبستگی ملّت ایران

و نقطه عطفی در تاریخ حیات سیاسی کشور ایران است

به پیشگاه آن رهبر عالیقدر تهنیت عرض مینماید

از طرف کارکنان شرکت فتومترو ـ احمد یایل افشار

از طرف کارکنان سازمان کانولا کاشانی نژاد

شرکت فتومترو نماینده انحصاری دوربینهای عکاسی، فیلمبرداری کانن Canon

و ماشینهای حساب الکترونیکی، ماشینهای فتوکپی ماشینهای میکروفیلم

شاهنشاها

سالروز تشکیل حزب رستاخیز ملّت ایران

راکه ضامن وحدت و همبستگی ملّت ایران

ونقطه عطفی در تاریخ حیات سیاسی کشور ایران است

به پیشگاه آن رهبر عالیقدر تهنیت عرض مینماید

شرکت ایران رول با مسئولیت محدود

شاهنشاها

سالروز تشکیل حزب رستاخیز ملّت ایران

راکه ضامن وحدت و همبستگی ملّت ایران

ونقطه عطفی در تاریخ حیات سیاسی کشور ایران است

به پیشگاه آن رهبر عالیقدر تهنیت عرض مینماید

شرکت سهامی مدار

سالگرد تشکیل حزب واحد سیاسی کشور « رستاخیز ملّت ایران

راکه تجلی گاه وحدت و همبستگی ملّت ایران برای تحقق آرمانهای ملّی و میهنی است

به پیشگاه مبارک شاهنشاه آریامهر بانی تشکیلات نوین سیاسی ایران

و فرد فرد مردم این مرز و بوم صمیمانه شادباش عرض مینماید.

از طرف کارمندان و کارکنان شرکت تأمین مصالح ساختمانی اعظم کار مدیرعامل سید بزرگ اردهالی

صفحات ویژه سالگرد حزب رستاخیز ملت ایران

یازدهم اسفند

سالگرد درخشانترین جنبش سیاسی
در پرتو اندیشه های والا و خردمندانه شاهنشاه آریامهر
را که دربرگیرنده کلیه طبقات ملت ایران
در سنگر حزب رستاخیز ملت ایران است به پیشگاه
ملوکانه و فرد فرد ملت ایران شادباش عرض مینماید.

محمود قندچی

شاهنشاها

سالروز تشکیل حزب رستاخیز ملت ایران را که
ضامن وحدت و همبستگی ملت ایران و نقطه
عطفی در تاریخ حیات سیاسی کشور ایران است.
به پیشگاه آن رهبر عالیقدر تهنیت عرض
مینماید.

شرکت مهندسی تم پرچم

شاهنشاها

سالروز تشکیل حزب رستاخیز ملت ایران را که
ضامن وحدت و همبستگی ملت ایران و نقطه
عطفی در تاریخ حیات سیاسی کشور ایران است.
به پیشگاه آن رهبر عالیقدر تهنیت عرض
مینماید.

مصطفی مطیعا متقدم

سالگرد تاسیس حزب رستاخیز ملت ایران را
به پیشگاه پرچمدار بزرگ رستاخیز ایران
شاهنشاه آریامهر
و هموطنان عزیز شادباش میگوئیم

کارگران، کارمندان و نمایندگان فروش
شرکت سهامی ارج
(سهامی عام)

ارج
ARJ
تامینی که میشناسید و بآن اطمینان دارید

سالروز تشکیل حزب رستاخیز ملت ایران را که
ضامن وحدت و همبستگی ملت ایران و نقطه عطفی
در تاریخ سیاسی کشور ایران است به پیشگاه
اعلیحضرت همایون شاهنشاه آریامهر
و عموم هم میهنان عزیز تبریک عرض مینمائیم

شرکت تولیدی و صنعتی ایران و غرب (سهامی خاص)

اسفنج ایرفوم — کیسه پالی بافت — ورق پلاستیک «آکرولیک»

۵۴-۲۶۷

یازدهم اسفند

نقطه درخشان آغاز حیات نوین سیاسی کشور
و روز اعلام همبستگی و یکپارچگی ملت ایران
در حزب رستاخیز ملت ایران تحت رهبریهای خردمندانه

شاهنشاه آریامهر

را عزیز و گرامی میداریم و با اراده ای مصمم تر و محکمتر بسوی دروازه های
طلائی تمدن بزرگ پیش میرویم

شرکت ساختمانی و جاده سازی ایران

یازدهم اسفند

نقطه درخشان آغاز حیات نوین سیاسی کشور
و روز اعلام همبستگی و یکپارچگی ملت ایران
در حزب رستاخیز ملت ایران تحت رهبریهای خردمندانه

شاهنشاه آریامهر

را عزیز و گرامی میداریم و با اراده ای مصمم تر و محکمتر بسوی دروازه های
طلائی تمدن بزرگ پیش میرویم

از طرف هیئت مدیره و کارکنان شرکت سهامی آلفر

یازدهم اسفند

روز بزرگ ، روز آغاز جنبشی عظیم ، روز شرفصدور فرمان همایونی مبنی بر تشکیل تشکیلات "حزب رستاخیز ملت ایران"

باراده توانای رهبر اندیشمند و خردمند ملت ایران

اعلیحضرت همایون شاهنشاه آریامهر

را که در برگیرنده کلیه طبقات و قشرهای جامعه ایرانی در یک صف واحد و جنبشی چشمگیر و غرور انگیز بسوی دوران تمدن بزرگ است

عزیز و گرامی میداریم

و سالگرد این خجسته روز تاریخی را به پیشگاه مبارک شاهانه و بفرد فرد ملت شریف ایران تبریک و تهنیت عرض مینمائیم.

شرکت سهامی زیست ایران ـ فاضل خداداد

صفحات ویژه سالگرد حزب رستاخیز ملت ایران

شاهنشاها

سالروز تشکیل حزب رستاخیز ملت ایران

راکه ضامن وحدت و همبستگی ملت ایران

ونقطه عطفی در تاریخ حیات سیاسی کشور ایران است

به پیشگاه آن رهبر عالیقدر تهنیت عرض مینماید

کارگران . کارمندان و مدیران شرکت دادفر «موکت»

سپاس ایزد پاک راکه بما جان داد

تا فدای ایران کنیم

سپاس شاه بزرگ . شاه دادگستررا

که به تشکیل حزب رستاخیز ملت ایران فرمان داد

شرکت سهامی خاص ام . و . ام ایران

سالگرد تشکیل حزب واحد سیاسی کشور . رستاخیز ملت ایران

راکه تجلی گاه وحدت و همبستگی ملت ایران برای تحقق آرمانهای ملی و میهنی است

به پیشگاه مبارک شاهنشاه آریامهر بانی تشکیلات نوین سیاسی ایران

و فرد فرد مردم این مرز و بوم میسمانه شادباش عرض مینماید .

از طرف هیئت مدیره و کارکنان شرکت موهید

یازدهم اسفند

نقطه درخشان آغاز حیات نوین سیاسی کشور

و روز اعلام همبستگی و یکپارچگی ملت ایران

در حزب رستاخیز ملت ایران تحت رهبریهای خردمندانه

شاهنشاه آریامهر

راعزیز و گرامی میداریم و با اراده ای مصمم تر و مجهز بسوی دروازه های

طلائی تمدن بزرگ پیش میرویم

اتحادیه صنف نمایشگاهها و فروشگاه های اتومبیل

شاهنشاها

سالروز تشکیل حزب رستاخیز ملت ایران

راکه ضامن وحدت و همبستگی ملت ایران

ونقطه عطفی در تاریخ حیات سیاسی کشور ایران است

به پیشگاه آن رهبر عالیقدر تهنیت عرض مینماید

کنسرسیوم مهندسین مشاور گردب

یازدهم اسفند

سالگرد درخشانترین جنبش سیاسی در پرتو اندیشه های والا و خردمندانه شاهنشاه آریامهر راکه در برگیرنده کلیه طبقات ملت ایران در سنگر حزب رستاخیز ملت ایران است به پیشگاه ملوکانه و فرد فرد ملت ایران شادباش میگوید .

شرکت نبتی

کارخانجات مهندس سیروس ارجمند

و شرکاء

یازدهم اسفند مصادف با سالروز

تاسیس حزب رستاخیز ملت ایران فرخنده باد

ضمن عرض سپاس به پیشگاه مبارک

شاهنشاه آریامهر

از خدای بزرگ مرام سلطنت شهریار

دلگستر ایران زمین را مسئلت داریم .

کارگران ـ کارمندان و هیئت مدیره

شرکت سهامی خاص ژنرال الکتریک ایران

شرکت سهامی خاص اتوتهران

صفحات ویژه سالگرد حزب رستاخیز ملت ایران

حزب رستاخیز
ارگانها و هدفهای آنرا بشناسیم

لوحه سپاس ملت ایران به پیشگاه شاهنشاه آریامهر تقدیم میشود

آقای هویدا نخست‌وزیر و دبیرکل حزب‌رستاخیز ملت ایران در روز سپاس سخنانی ایراد کرد و آمادگی خودرا برای‌ادامه خدمت درصفوف رستاخیز ملت ایران اعلام نمود .

حزب رستاخیز ملت ایران با اعتقاد و ایمان راسخ به مبانی و اصول نهاد های نظامی شاهنشاهی ، قانون اساسی و انقلاب شاه و ملت تاسیس شده است و هدف آن نیز پاسداری و استحکام بخشیدن به نظام شاهنشاهی و قانون اساسی و اجرای هدف های انقلابشاه و ملت است .

طبق اساسنامه حزب رستاخیز ملت ایران ارگان حزب عبارتند از کنگره ـ شورای مرکزی ـ هیات اجرائی ـ دفتر سیاسی و دبیر کل .

کنگره حزب

کنگره بالاترین رکن حزب است که هر دو سال یکبار تشکیل میشود :

اعضاء کنگره‌انتخابی خواهند بود، که براساس هر هزار نفر یک نفربوسیله کانون های حزبی برگزیده میشوند .

وظائف کنگره به شرح زیر است:

ـ تصویب مرامنامه و اساسنامه حزب واصلاح و تغییر مواد آن هـا. (سه اصل نظام شاهنشاهی ـ قانون اساسی و انقلاب شاه و ملت مشمول بند ۱ از ماده ۳نیست) .

ـ انتخاب دبیر کل برای مدت دو سال .

ـ تصویب سیاستها و برنامه هاو تعیین مشی کلی .

ـ رسیدگی و اظهار نظر نسبت به گزارش دبیر کل.

ـ اخذ تصمیم نسبت به کلیه مسائل مربوط به حزب که‌از طرف دبیر کـل پیشنهاد میشود .

دستور کنگره به پیشنهاد هیئت‌دبیران و تصویب هیات اجرائی تعیین میشود مسائلی که در این دستور پیش بینی نشده باشد با پیشنهادکتبی‌حداقل یکدهم اعضاء کنگره در دستور قرارخواهد گرفت .

ـ جلسات کنگره با حضور حداقل دوسوم اعضاء رسمیت خواهد یافت و تصمیمات باکثریت آراء اعضاء حاضر اتخاذ میشود باستثناء تغییر در مواد مرامنامه و اساسنامه که با دو سوم آراء کلیه اعضاء امکان پذیر است .

ـ در صورتیکه شورای مرکزی تشکیل کنگره فوق‌العاده را لازم بداند دبیر کل اعضاء آخرین کنگره حزب را برای تشکیل جلسه فوق‌العاده دعوت میکند .

شورای مرکزی و وظایف آن

ـ شورای مرکزی از گرد آمدن نمایندگان شورا های استان ها تشکیل میشود .

ـ اولین جلسه شورای مرکزی در آغاز وسیله رئیس سنی اداره میشودو سپس شورایک نفر را از بین خود یا دیگر اعضای حزب باکثریت آراء برپاست، دونفر را ازبین خود به نیابت‌ریاست و دو نفررابعنوان منشی انتخاب‌میکند. تجدید انتخاب هیئت رئیسه بلامانـع است .

ـ شورای مرکزی سالی دوباربدعوت رئیس شورا تشکیل میشود . جلسه فوق‌العاده شورای مرکزی بدرخواست دبیر کل و یا بدعوت‌رئیس شوراتشکیل میشود .

ـ وظائفو اختیارات‌شورای‌مرکزی بشرح زیر است :

ـ تهیه و تصویب آئین‌نامه هـای داخلی شوراها .

ـ اظهار نظر و تصمیم در باره اموریکـه از طرف دبیر کل ، یا دفتر سیاسی به شورای مرکزی ارجاع می‌شود .

ـ ارائه پیشنهادها به‌دبیرکل‌در زمینه سیاست های اجرائی حزب .

ـ رسیدگی به امور شوراها.

ـ انتخاب اعضای هیات اجرائی .

ـ بررسی و اظهار نظر در مورد سیاست ها و برنامه های حزب .

ـ تهیه و تصویب آئین‌نامه های انتخاباتی

ـ تصویب ضرورت تشکیل کنگره فوق‌العاده .

هیات اجرائی

ـ هیات اجرائی حزب از دبیر کل، سه معاون و پنجاه‌وپنج نفر ازمنتخبین اعضای شورای مرکزی‌تشکیل می‌شود، هیات اجرائی یکنفررا از بین خود بعنوان رئیس ، دو نفر را به عنوان نایب رئیس و دو نفر را بعنوان منشی برای مدت یکسال انتخاب میکند،انتخاب مجدد آنان بلامانع است .

ـ در غیاب شورای مرکزی هیئت اجرائی جانشین آن است .

ـ پایان دوره‌هیات‌اجرائی همزمان با آغاز کار دوره جدید شورای مرکزی است .

هیات اجرائی دست کم ماهی یکبار تشکیل جلسه میدهد ، جلسه فوق‌العاده بدعوت رئیس یا بدرخواست دبیرکل وبابه تصمیم حداقل ۲۰ متر از اعضاء تشکیل میشود .

ـ وظایف و اختیارات هیات اجرائی:

ـ نظارت براجرای مصوبات کنگره و تصمیمات شورای مرکزی .

ـ تعیین حداقل و حداکثر تعداد اعضاء شوراهای روستابخش ـشهرـ شهرستان و استان و تعداد اعضای شورای‌مرکزی.

ـ اظهار نظروتصمیم‌درباره اموری که از طرف دبیر کل یا دفتر سیاسی ارجاع میشود .

ـ انتخاب ۱۵ نفر از بین خودبرای عضویت دفتر سیاسی .

ـ پیشنهاد طرح مسائل مورد نظر بدفتر سیاسی .

ـ رسیدگی و تصمیم در باره‌دستور کنگره .

ـ تعیین کمیته‌های تخصصی‌بمنظور بررسی مسائل ملی وعمومی .

ـ اظهار نظر و تصمیم درباره نامزد های‌حزبی انتخاباتی با توجه به آئین نامه های مربوط.

ـ تعیین نسبت نمایندگان شورا های روستا برای شرکت در شورا های‌بخش و شورا های بخش برای شرکت در شورا های شهرستان و شورا هـای شهرستان برای شرکت در شورا های استان و شوراهای استان برای شرکت در شورای مرکزی .

ـ تشکیل کمیسیون‌نظارت که‌وظیفه آن نظارت بر کلیه امور حزب است‌این کمیسیون حق‌دخالت در وظایف‌اجرائی مسئولان حزب را نخواهد داشت و گزارش خود را به هیات اجرائی تسلیم میدارد .

دفتر سیاسی

ـ دفتر سیاسی تشکیل میشود از :

ـ نخست وزیر

ـ دبیر کل و معاونان دبیر کل .

ـ یک نماینده از مجلس شورای‌ملی و یک نماینده از مجلس سنا بانتخاب هریک از مجلسین .

ـ ۱۵ نفر از اعضای هیات اجرائی به انتخاب خود هیات .

تبصره ـ وزیرانی که حضورشان در جلسه به تشخیص نخست وزیر ضرورت داشته باشد به جلسات دفتر سیاسی دعوت خواهند شد . در هر صورت تعداد اعضای منتخب هیات اجرائی بیش از تعداد سایر اعضاء دفتر سیاسی خواهد بود .

ـ جلسات دفتر سیاسی با حضور دو سوم عده اعضاء رسمیت خواهد یافت‌وتصمیمات‌بااکثریت آراء حاضرین در جلسه اتخاذ میشود .

ـ ریاست دفتر سیاسی با نخست‌وزیر است ، دفتر سیاسی‌دراولین جلسه‌خود یک نایب رئیس و دو منشی برای‌مدت یکسال انتخاب خواهد کرد ، تجدید انتخاب آنان بلامانع است .

جلسات دفتر سیاسی حدقل هر ماه یکبار بنابردعوت رئیس دفتر سیاسی تشکیل می‌شود .

جلسات فوق‌العاده دفتر سیاسی به تشخیص رئیس دفتر سیاسی یا پیشنهاد دبیرکل تشکیل می‌شود .

ـ وظایف و اختیارات دفتر سیاسی بشرح زیر است :

ایجاد هم‌آهنگی بین حزب و دولت.

رسیدگی به‌موضوع هائی که درزمینه مسائل مملکتی از طرف هیات اجرائی ـ دبیرکل یا نخست‌وزیر پیشنهاد میشود.

دبیر کل

دبیر کل بالاترین مقام اجرائی حـزب است و در مقابل کنگره مسئول است.اهم اختیارات و وظایف دبیر کل بشرح زیر است :

تشکیل واحدهای‌اجرائی حزب‌وتعیین

بقیه در صفحه ۲۶

صفحات ویژه سالگرد حزب رستاخیز ملت ایران

ارگانها و هدفهای آنرا بشناسیم

بقیه از صفحه ۲۵

حدود اختیارات و وظایف آنها.
نصب و عزل معاونان و دبیران و مسئولان حزب .

تعیین حدود اختیارات و وظایف معاونان، دبیران و مسئولان اجرائی حزب و تفویض قسمتی ازاختیارات‌دبیر کل بهریک از آنان .

تخصیص اعتبارات، نظارت برد‌رآمد و هزینه و صدور دستور برداخت‌ها.
گزارش امور حزب به کنگره شورای مرکزی و هیات اجرائی .

نمایندگی قانونی حزب در کلیه‌مراجع وامضای اسناد و انعقاد قرارداد ها باحق توکیل غیر بدفعات و همچنین با حق انتخاب نماینده و تفویض اختیار بهرشخص حقیقی یا حقوقی در امور حقوقی و مالی .

در صورت فوت یا استعفاء دبیرکل یکی از معاونان او به‌رای هیات‌اجرائی وظایف مربوط را تا تشکیل کنگره و انتخاب دبیرکل جدید عهده‌دار میشود .

تشکیلات حزب در روستا ، بخش ، شهرستان ، استان .

دبیرکل برای اداره امور حزب هیات دبیران، خزانه‌دار و همچنین دبیران حزب در روستا، بخش، شهرستان و استان را تعیین میکند. دبیر روستا زیر نظر دبیر بخش ودبیر بخش زیر نظر دبیر شهرستان ودبیر شهرستان زیر نظر دبیر استان که بالاترین مقام اجرائی حزب در استان است انجام وظیفه میکند .

دبیران استانها مستقیما بوسیله دبیر کل تعیین میشوند. دبیران شهرستانها، بخش‌ها وروستاها بترتیب‌سلسله مراتب بدبیرکل پیشنهاد میشوند و با تایید او منصوب می‌گردند .

کانون های حزب

کانون واحد تشکیلاتی حزب است که از گرد آمدن اعضای حزب در روستا یاشهر بوجود میاید.

اعضای حزب میتوانند در محل کار خود کانون حزب را تشکیل دهند .
حداقل و حداکثر تعداداعضای‌کانون را در هر روستا و شهر هیات اجرائی تعیین میکند .

در شهرهائی که تعداد کانون های حزب از صد تجاوز کند شورا های منطقه‌ای ایجاد می شود واز اجتماع نمایندگان شورا های منطقه‌ای شورای آن شهر تشکیل می‌گردد .

شوراهای حزب

از گردآمدن نمایندگان کانون های حزب در هر روستا شورای آن روستا تشکیل میشود .

از گردآمدن نمایندگان شوراهای روستاها در مرکز بخش شورای آن‌بخش تشکیل می‌شود .

از گردآمدن نمایندگان کانون های حزب درهرشهر شورای آن شهرتشکیل می‌شود .

از گردآمدن نمایندگان شورا های بخش‌ها و شهرها تشکیل می‌شود .
از گردآمدن نمایندگان شورا های شهرستانها شورای هر استان تشکیل می‌شود .

ازگرد آمدن نمایندگان شورا های استانها شورای مرکزی حزب تشکیل می شود .

وظائف شوراهای روستا ـ شهر ـ شهرستان ـ استان

بررسی و تصمیم درباره مسائلی که‌از طرف کانون‌ها یا دبیر تشکیلات مربوط پیشنهاد می‌شود .

بررسی و اظهارنظر در باره مسائل محلی و عمومی .

نظارت برکار دبیران و هیات‌های‌دبیران مربوط .

نظارت برامور کانون‌های مربوط.
اظهارنظر درباره امور انتخاباتی با توجه به‌آئین‌نامه‌های مربوط .
مدت عضویت نمایندگان کانون های حزب در سورای روستا و یا شهر و نمایندگان شوراهای روستا در شورای بخش و نمایندگان شوراهای بخش و شهر در شورای شهرستان و نمایندگان شوراهای شهرستان در شورای استان و نمایندگان شوراهای استان درشورای مرکزی دو سال است .

شرایط عضویت

شرایط عضویت در حزب رستاخیز ملت ایران بقرار زیر است :
تابعیت ایران

سن ۱۸ سال تمام
کسانی که سن آنان کمتر از ۱۸ سال تمام‌باشد میتوانند در سازمان‌های‌مربوط بخود که وابسته بحزب باشد عضویت داشته باشند .

عدم محکومیت جزائی که مستلزم محرومیت از حقوق اجتماعی باشد .
آئین‌نامه تشویق و تنبیه اعضاء حزب از طرف دبیر کل پیشنهاد و به تصویب هیات اجرائی میرسد .

مقررات مختلف :

کلیه تصمیماتی که درو احدهای حزبی اتخاذ می‌شود بجز در مواردیکه دراین اساسنامه ترتیب‌خاصی برای‌آنهاپیش‌بینی شده است بااکثریت آراء اعضای حاضر معتبر است .
کلیه آئین‌نامه‌های حزب به پیشنهاد دبیر کل و تصویب هیات اجائی بمورد اجرا گذاشته می‌شود مگر در مواردیکه در این اساسنامه به‌نحو دیگری‌پیش‌بینی شده باشد .

مرکز اصلی حزب تهران است .
تا تشکیل شورای مرکزی و هیات اجرائی ودفتر سیاسی حزب مجمع نمایندگان موسس به پیشنهاد دبیر کل از بین خود ۵۵ نفر را برای عضویت درهیات‌اجرائی‌موقت‌تعیین‌خواهدکرد.

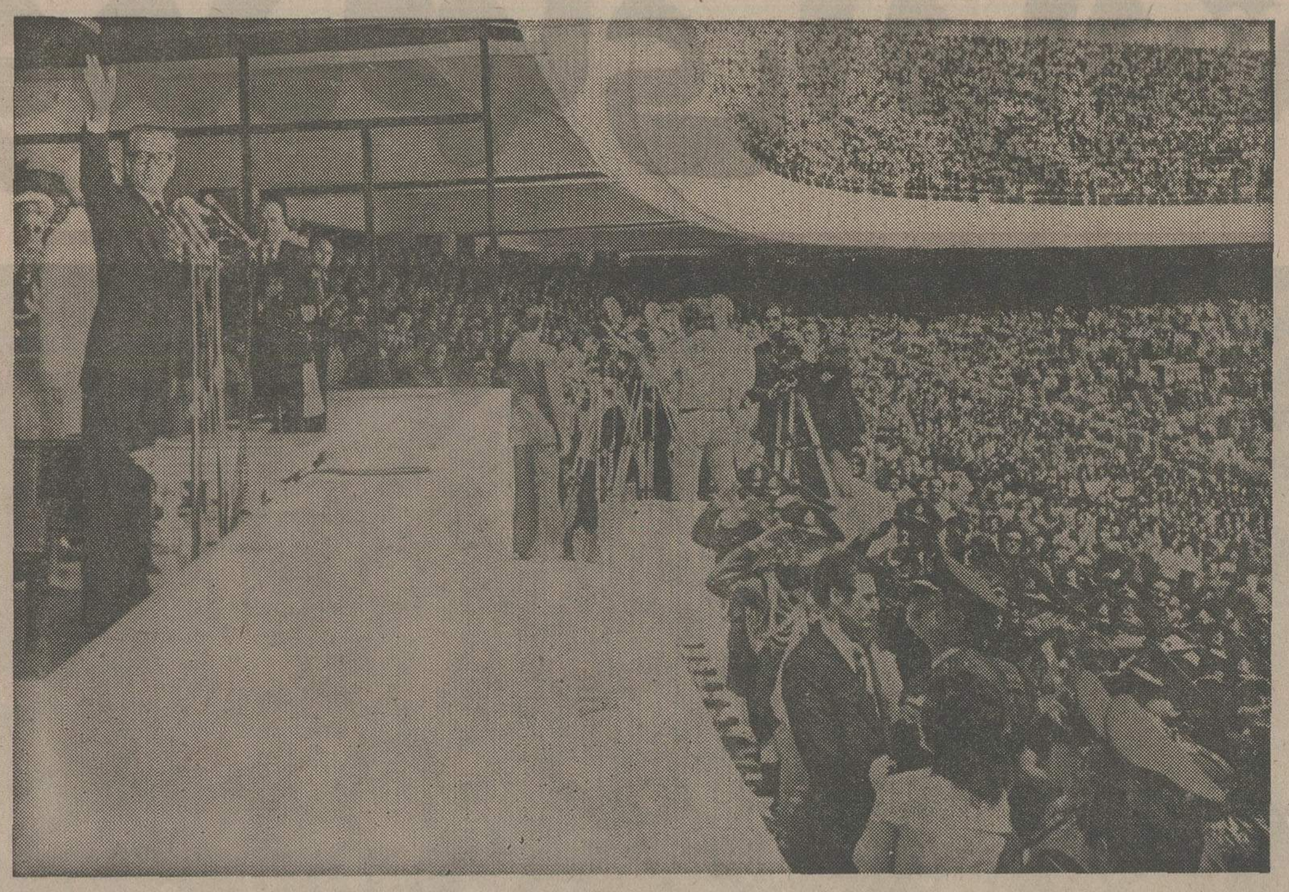

شاهنشاه آریامهر دراجتماع‌استادیوم آریامهر که‌برای تقدیم‌سپاس به پیشگاه شاهانه‌تشکیل شده‌به احساسات مردم پاسخ میدهند

سالگرد تشکیل حزب واحد سیاسی کشور « رستاخیز ملّت ایران
را که تجلی گاه وحدت و همبستگی ملّت ایران برای تحقق آرمانهای ملّی و میهنی است
به پیشگاه مبارک شاهنشاه آریامهر بانی تشکیلات نوین سیاسی ایران
و فرد فرد مردم این مز و بوم صمیمانه شادباش عرض مینماید.

شرکت سهامی خاص تأسیساتی زمنس
زمنس شرکت سهامی خاص
شرکت سهامی خاص صنعتی زمنس
SIEMENS

سپاس ایزد پاک را که بما جان داد تا فدای ایران کنیم

پاس شاه بزرگ، شاه دادگستر را

که به تشکیل حزب رستاخیز ملّت ایران فرمان داد

کارمندان و کارگران شرکت ایرتویا - نمایندگی اتومبیلهای تویوتا در ایران

کارمندان شرکت ایرتویا :

● اسحق هورش ● کریم غفوری ● موسی بیوک زاده ● مریم استرآبادی ● مجید کهنسال ● بهزاد رضوی ● اکبر نامدار ● محمدرضائی ● هادی میری ● اصغر زماتی ● اردوازکاراپیتان ● فقیه مرندی ● فریدون سلیمانی ● یعقوب کردوانی ● اکبر بهزادی ● حسن احمدیان ● آناهیت شاهمیریان ● حسن شهیدی ● کاراپت ماطوسیان ● سیدواسع میرهادیزاده ● فرشته اردشیری ● محمود فرشچی ● عباس مقیم زاده ● حمید رضا مقدم ● محمد زمانی ● نجیم فدوی ● احمد تقوی ● حسن مطبی زاده ● لادن روزبهی ● کارمران رامش ● والنتین غازاریان ● جهانگیر نیساریان ● فرزانه مؤید ● مرتضی مهاجران ● منصور بلوچی ● علیرضا عطارچی ● علی اکبر مومن قالی باف ● غلامرضا نامور ● حسین فضلی ● مهدی خاص ● شریف زمانی ● احمد فارسی ● بهمن میرزانیا ● ژنیک ماطوسیان ● پری خیلتاش ● روح اله کریمی ● نادر وحیدی

کارگران شرکت ایرتویا : ● گئورگ گالستیانس ● یوسف گئواشمه ● احمد مجذوبی ● علی اکبر برشدار ● احمد محسنی زاد ● هوشنگ صمدی ● اردشیر پارسقیانس ● حبیب اله حبیبی ● ماطاوس طهماسیان ● هونان شاخ مالیان ● محمدمحسن غلامحسین زردوز ● حبیب اله قاجار ● آقامیرخادمی زواره اردستان ● کرمعلی سیامکی ● علی اکبر مهدیزاده ولوجردی ● حیدر رامینی نیا ● فریدون فرح بخش ● سیاب فرمانپور ● قربانعلی رفیعی گیلوائی ● احمد رضائی لفمجانی ● محمدرضا آقائی طرزجانی ● محمود صادقلو ● حسین محبی ● حسین آقاکیشری ● داود پودهی ● حیدرمحسنی فرد ● نعمت کردی ● علی اکبر محمدی ● محمود عطار صادق ● صومعه سرا ● مصطفی ماشین چیان ● علی اصغر بیاتی ● سیدحسین شریفی ● ناصر کدخدایان ● اصغر پیاهو ● حسینعلی خیری نژاد ● غلامحسین داور پناه ● عبدالوهاب درویش ● غلامرضا وحیدی ● حمداله افشار ● کارسپارکشیش هارطون ● شاوارش شاخ مالیان ● یوسف ششلو ● علی اصغر وحیدی ● اکبر بیاتی ● زمان زمانی ● ورژ آقاجان زاده ● غلامحسین صادقی اصل ● رضا صداقت نژاد ● یعقوب راد ● عباس سلیمانی پور ● علی اکبر اصلانی ● ناصر فتاحی ● احمد صداقت نژاد ● حسن رضائی ● غلامعلی رنجبران ● اسمعیل فراهانی ● اسمعیل ظفرانتساب ● حسین حمیدی ● محمود ملکی ● علی اکبر سلیمانی ● ابراهیم قره گزلو ● جلیل صومعه نشین ● محمد جوانشیر ● عباس صادقی فرجام

کارمندان و کارکنان شرکت تولیدی و صنعتی ایران ابزار

کارمندان کالای آهن

مُدیر عامل

صفحات ویژه سالگرد حزب رستاخیز ایران

یازدهم اسفند

سالگرد درخشانترین جنبش سیاسی در پرتو اندیشه های
والا و خردمندانه شاهنشاه آریامهر را که در برگیرنده کلیه طبقات
ملت ایران در سنگر حزب رستاخیز ملت ایران است به پیشگاه
ملوکانه و فرد فرد ملت ایران شادباش میگوید.

اتحادیه صنف فروشندگان لاستیک و روغن اتومبیل

یازدهم اسفند

نقطه درخشان آغاز حیات نوین سیاسی کشور
و روز اعلام همبستگی و یکپارچگی ملت ایران
در حزب رستاخیز ملت ایران تحت رهبریهای خردمندانه.

شاهنشاه آریامهر

را عزیز و گرامی میداریم و با اراده ای مصمم تر و محکمتر بسوی دروازه های
طلائی تمدن بزرگ پیش میرویم

ذغالهای صنعتی ایران

یازدهم اسفند

سالگرد درخشانترین جنبش سیاسی در پرتو اندیشه های
والا و خردمندانه شاهنشاه آریامهر را که در برگیرنده کلیه طبقات
ملت ایران در سنگر حزب رستاخیز ملت ایران است به پیشگاه
ملوکانه و فرد فرد ملت ایران شادباش میگوید.

شرکت ساختمانی گروپ کانستراکشن ـ شاپور گلسرخی

یازدهم اسفند

سالگرد درخشانترین جنبش سیاسی
در پرتو اندیشه های والا و خردمندانه شاهنشاه آریامهر
را که در برگیرنده کلیه طبقات ملت ایران
در سنگر حزب رستاخیز ملت ایران است به پیشگاه
ملوکانه و فرد فرد ملت ایران شادباش عرض مینماید.

شرکت نظافتی شفاگستر ـ احمدی ـ واحدیان

یازدهم اسفند

سالگرد درخشانترین جنبش سیاسی در پرتو اندیشه های

والا و خردمندانه شاهنشاه آریامهر را که در برگیرنده کلیه طبقات

ملت ایران در سنگر حزب رستاخیز ملت ایران است به پیشگاه

ملوکانه و فرد فرد ملت ایران شادباش میگوید.

مدیران، کارکنان و کارگران
شرکت سهامی خاص کارخانجات پلاسکوکار

PLASCO-KAR CO.

شاهنشاها

سالروز تشکیل حزب رستاخیز ملت ایران

را که ضامن وحدت و همبستگی ملت ایران

و نقطه عطفی در تاریخ حیات سیاسی کشور ایران است

به پیشگاه آن رهبر عالیقدر تهنیت عرض مینماید.

شرکت گروه سوپر استورهای ایران و کارخانجات بلموند ـ حمید کاشانی اخوان

یازدهم اسفند

سالگرد درخشانترین جنبش سیاسی در پرتو اندیشه های
والا و خردمندانه شاهنشاه آریامهر را که در برگیرنده کلیه طبقات
ملت ایران در سنگر حزب رستاخیز ملت ایران است به پیشگاه
ملوکانه و فرد فرد ملت ایران شادباش میگوید.

شرکت سهامی پشم شیشه ایران

صفحات ویژه سالگرد حزب رستاخیز ملت ایران

یازدهم اسفند

نقطه درخشان آغاز حیات نوین سیاسی کشور

در روز اعلام همبستگی و یکپارچگی ملت ایران

در حزب رستاخیز ملت ایران تحت رهبریهای خردمندانه

شاهنشاه آریامهر

را عزیز و گرامی میداریم و با اراده ای مصمم تر و محکمتر بسوی دروازه های

طلائی تمدن بزرگ پیش میرویم

آ. حکیم و شرکاء

شاهنشاها

سالروز تشکیل حزب رستاخیز ملت ایران

را که ضامن وحدت و همبستگی ملت ایران

و نقطه عطفی در تاریخ حیات سیاسی کشور ایران است

به پیشگاه آن رهبر عالیقدر تهنیت عرض مینمایند

کارکنان تریومف
اینترناشنال ایران

Triumph
INTERNATIONAL
در آخرین حد مد روز دنیا

شاهنشاها

سالروز تشکیل حزب رستاخیز ملت ایران

را که ضامن وحدت و همبستگی ملت ایران

و نقطه عطفی در تاریخ حیات سیاسی کشور ایران است

به پیشگاه آن رهبر عالیقدر تهنیت عرض مینمایند

رنگ پامچال

سالگرد تشکیل حزب واحد سیاسی کشور «رستاخیز ملت ایران»

را که تجلی گاه وحدت و همبستگی ملت ایران برای تحقق آرمانهای ملی و میهنی است

به پیشگاه مبارک شاهنشاه آریامهر بانی تشکیلات نوین سیاسی ایران

و فرد فرد مردم این مز و بوم صمیمانه شادباش عرض مینماید.

ایرهینو (شرکت سهامی خاص)

نماینده انحصاری کامیونهای هینو در ایران

Hino
SIGN OF QUALITY

صفحات ویژه سالگرد حزب رستاخیز ایران

شاهنشاها

سالروز تشکیل حزب رستاخیز ملت ایران

را که ضامن وحدت و همبستگی ملت ایران

و نقطه عطفی در تاریخ حیات سیاسی کشور ایران است

به پیشگاه آن رهبر عالیقدر تهنیت عرض مینماید

از طرف کارگران و کارکنان شرکت مهندسی نیرا مکو
جورج شینو . ژاک عیسوی - لوبه ندقالو

یازدهم اسفند

سالگرد درخشانترین جنبش سیاسی در پرتو اندیشه های

والاوخردمندانه شاهنشاه آریامهر را که در برگیرنده کلیه طبقات

ملت ایران در سنگر حزب رستاخیز ملت ایران است به پیشگاه

ملوکانه و فرد فرد ملت ایران شاد باش میگوید.

از طرف هیئت مدیره شرکت تبد - مهندس صادق خداداد

سالروز تأسیس حزب رستاخیز ملت ایران

گردهم آورنده کلیه طبقات مردم شرافتمند ایران را در یک صف واحد و بمنظور تحقق آرمانهای ملی

به پیشگاه رهبر خردمند ملت ایران

اعلیحضرت همایون محمد رضا شاه پهلوی

شاهنشاه آریامهر

با مسرت فراوان تهنیت میگوید

بانک تجارت خارجی ایران

شاهنشاها

سالروز تشکیل حزب رستاخیز ملت ایران

را که ضامن وحدت و همبستگی ملت ایران

و نقطه عطفی در تاریخ حیات سیاسی کشور ایران است

به پیشگاه آن رهبر عالیقدر تهنیت عرض مینماید

شرکت ساسان

تولیدکننده نوشابه های کانادادرای - کوکاکولا - سون آپ

صفحات ویژه سالگرد حزب رستاخیز ملت ایران

نظام شاهنشاهی، قانون اساسی و منشور
انقلاب شاه و مردم پایه های مستحکم
حزب رستاخیز ملت ایران را تشکیل
میدهد، نخستین سالگرد تشکیل این سازمان
سیاسی ایران را صمیمانه تهنیت می گوئیم،
واز خدای بزرگ طول عمر و دوام سلطنت
شاهنشاه آریامهر
را آرزو داریم.

بیمه حافظ (شرکت سهامی عام)

شاهنشاها

سالروز تشکیل حزب رستاخیز ملت ایران
را که ضامن وحدت و همبستگی ملت ایران
و نقطه عطفی در تاریخ حیات سیاسی کشور ایران است
به پیشگاه آن رهبر عالیقدر تهنیت عرض مینماید

ESSO

شرکت تولید و تصفیه روغن «سهامی خاص»

یازدهم اسفند

سالگرد درخشانترین جنبش سیاسی در پرتو اندیشه های
والا و خردمندانه شاهنشاه آریامهر را که در برگیرنده کلیه طبقات
ملت ایران در سنگر حزب رستاخیز ملت ایران است به پیشگاه
ملوکانه و فرد فرد ملت ایران شادباش میگوید.

شرکت ایران شوشتر

رستاخیز

یازدهم اسفند ماه سالگرد عظیم ترین رویداد سیاسی کشور در پرتو
اندیشه های خردمندانه شاهنشاه آریامهر راه در برگیرنده تمام طبقات.
ملت در سنگر حزب رستاخیز ملت ایران است به پیشگاه مبارک ملوکانه و فرد فرد هموطنان
عزیز شادباش عرض مینماید.

دوبیار

صفحات ویژه سالگرد حزب رستاخیز ایران

یازدهم اسفند

سالگرد درخشانترین جنبش سیاسی در پرتو اندیشه‌های

والاو خردمندانه شاهنشاه آریامهر را که در برگیرنده کلیه طبقات

ملت ایران در سنگر حزب رستاخیز ملت ایران است به پیشگاه

ملوکانه و فرد فرد ملت ایران شادباش میگوید.

شرکت صنعتی ایده - هوشنگ رمضانی

یازدهم اسفند

سالگرد درخشانترین جنبش سیاسی در پرتو اندیشه‌های

والاو خردمندانه شاهنشاه آریامهر را که در برگیرنده کلیه طبقات

ملت ایران در سنگر حزب رستاخیز ملت ایران است به پیشگاه

ملوکانه و فرد فرد ملت ایران شادباش میگوید.

مرکز صافکاری پیکان - جواد بهارمست

سپاس ایزد پاک را که بما جان داد

تا فدای ایران کنیم

سپاس شاه بزرگ، شاه دادگستر را

که به تشکیل حزب رستاخیر ملت ایران فرمان داد

هیئت مدیره و کارکنان کارخانجات اتومبیل سازی مزدا

امان الله سرباز

افتخار به:

شاهنشاه آریامهر

رهبر پرتوان و افتخار آفرین ملت ایران که با فرمان

تأسیس حزب رستاخیر ملت ایران، وحدت ملی

و همبستگی طبقات مختلف میهن ما را مستحکم تر

سال روز تأسیس حزب رستاخیر ملت ایران را صمیمانه تهنیت می گوئیم.

شرکت کشت و صنعت شاهین کی
شرکت کشت و صنعت رامیان ودشت
شرکت کشت و صنعت سمنان
شرکت کشاورزی مکانیزه کیخسرو

هژبر یزدانی

صفحات ویژه سالگرد حزب رستاخیز ایران

سالگرد تشکیل حزب واحد سیاسی
رستاخیز ملت ایران
راکه تجلی‌گاه وحدت‌و همبستگی ملت‌ایران‌برای تحقق آرمان های ملی ومیهنی است به‌پیشگاه مبارك
شاهنشاه آریامهر
بانی تشکیلات‌نوین سیاسی ایران وفردفردمردم این مرزوبوم صمیمانه شادباش عرض مینماید.
از طرف کارکنان‌و دانش آموزان‌مدرسه‌راهنمائی سیفیه ملایر ـ تویسرکانی
آ ـ ۹۷۷۹

سالگرد تشکیل حزب واحد سیاسی
رستاخیز ملت ایران
راکه تجلی‌گاه وحدت‌و همبستگی ملت‌ایران‌برای تحقق آرمان های ملی ومیهنی است به‌پیشگاه مبارك
شاهنشاه آریامهر
بانی تشکیلات‌نوین سیاسی ایران وفردفردمردم این مرزوبوم صمیمانه شادباش عرض مینماید.
از طرف کارکنان و دانش آموزان مدرسه‌راهنمائی فردوسی ملایر ـ مرتضی کلهر
آ ـ ۹۷۸۰

سالگرد تشکیل حزب واحد سیاسی
رستاخیز ملت ایران
راکه تجلی‌گاه وحدت‌و همبستگی ملت‌ایران‌برای تحقق آرمان های ملی ومیهنی است به‌پیشگاه مبارك
شاهنشاه آریامهر
بانی تشکیلات‌نوین سیاسی ایران وفردفردمردم این مرزوبوم صمیمانه شادباش عرض مینماید.
از طرف کارکنان‌ودانش آموزان مدرسه‌راهنمائی صدری ـ ملایر ـ محمد اقدسی
آ ـ ۹۷۸۱

سالگرد تشکیل حزب واحد سیاسی
رستاخیز ملت ایران
راکه تجلی‌گاه وحدت‌و همبستگی ملت‌ایران‌برای تحقق آرمان های ملی ومیهنی است به‌پیشگاه مبارك
شاهنشاه آریامهر
بانی تشکیلات‌نوین سیاسی ایران وفردفردمردم این مرزوبوم صمیمانه شادباش عرض مینماید.
از طرف اتحادیه صنف تراشکار و جوشکار ، ریخته‌گر و آهنگر اهواز ـ سید حسن صفوی

سالگرد تشکیل حزب واحد سیاسی
رستاخیز ملت ایران
راکه تجلی‌گاه وحدت‌و همبستگی ملت‌ایران‌برای تحقق آرمان های ملی ومیهنی است به‌پیشگاه مبارك
شاهنشاه آریامهر
بانی تشکیلات‌نوین سیاسی ایران وفردفردمردم این مرزوبوم صمیمانه شادباش عرض مینماید.
اهواز ـ مدیر سینما اوکسین ـ فهیمی‌پور

سالگرد تشکیل حزب واحد سیاسی
رستاخیز ملت ایران
راکه تجلی‌گاه وحدت‌و همبستگی ملت‌ایران‌برای تحقق آرمان های ملی ومیهنی است به‌پیشگاه مبارك
شاهنشاه آریامهر
بانی تشکیلات‌نوین سیاسی ایران وفردفردمردم این مرزوبوم صمیمانه شادباش عرض مینماید.
اهواز ـ سوپرمارکت منصوریان

شاهنشاها
سالروز تشکیل حزب رستاخیز ملت ایران راکه ضامن وحدت و همبستگی ملت ایران و نقطه عطفی در تاریخ حیات سیاسی کشور ایران است به پیشگاه رهبر عالیقدر تهنیت عرض مینماید .
اهواز ـ مهندس امیر محمود دلریانی‌فرد

سالگرد تشکیل حزب واحد سیاسی
رستاخیز ملت ایران
راکه تجلی‌گاه وحدت‌و همبستگی ملت‌ایران‌برای تحقق آرمان های ملی ومیهنی است به‌پیشگاه مبارك
شاهنشاه آریامهر
بانی تشکیلات‌نوین سیاسی ایران وفردفردمردم این مرزوبوم صمیمانه شادباش عرض مینماید.
ملایر ـ از طرف کارکنان و دانش آموزان‌مدرسه راهنمائی سعدی ـ بدریه شعبانی
آ ـ ۹۷۷۵

سالگرد تشکیل حزب واحد سیاسی
رستاخیز ملت ایران
راکه تجلی‌گاه وحدت‌و همبستگی ملت‌ایران‌برای تحقق آرمان های ملی ومیهنی است به‌پیشگاه مبارك
شاهنشاه آریامهر
بانی تشکیلات‌نوین سیاسی ایران وفردفردمردم این مرزوبوم صمیمانه شادباش عرض مینماید.
از طرف کارکنان ودانش آموزان مدرسه‌راهنمائی گویا ملایر ـ حسین جعفری
آ ـ ۹۷۷۶

سالگرد تشکیل حزب واحد سیاسی
رستاخیز ملت ایران
راکه تجلی‌گاه وحدت‌و همبستگی ملت‌ایران‌برای تحقق آرمان های ملی ومیهنی است به‌پیشگاه مبارك
شاهنشاه آریامهر
بانی تشکیلات‌نوین سیاسی ایران وفردفردمردم این مرزوبوم صمیمانه شادباش عرض مینماید.
ازطرف‌کارکنان ودانش آموزان دبیرستان‌خدمات دکتر معین ملایر ـ اصغر سلیمی
آ ـ ۹۷۷۷

سالگرد تشکیل حزب واحد سیاسی
رستاخیز ملت ایران
راکه تجلی‌گاه وحدت‌و همبستگی ملت‌ایران‌برای تحقق آرمان های ملی ومیهنی است به‌پیشگاه مبارك
شاهنشاه آریامهر
بانی تشکیلات‌نوین سیاسی ایران وفردفردمردم این مرزوبوم صمیمانه شادباش عرض مینماید.
از طرف کارکنان وداتش آموزان دبیرستان‌نظری امیرکبیر ملایر ـ غلامعلی ممتاز

سالگرد تشکیل حزب واحد سیاسی
رستاخیز ملت ایران
راکه تجلی‌گاه وحدت‌و همبستگی ملت‌ایران‌برای تحقق آرمان های ملی ومیهنی است به‌پیشگاه مبارك
شاهنشاه آریامهر
بانی تشکیلات‌نوین سیاسی ایران وفردفردمردم این مرزوبوم صمیمانه شادباش عرض مینماید.
اهواز ـ اتاق بازرگانی و صنایع و معادن ایران
آ ـ ۹۷۹۹

سالگرد تشکیل حزب واحد سیاسی
رستاخیز ملت ایران
راکه تجلی‌گاه وحدت‌و همبستگی ملت‌ایران‌برای تحقق آرمان های ملی ومیهنی است به‌پیشگاه مبارك
شاهنشاه آریامهر
بانی تشکیلات‌نوین سیاسی ایران وفردفردمردم این مرزوبوم صمیمانه شادباش عرض مینماید.
اهواز ـ از طرف اتحادیه صنف کتابفروشی و نوشت ازار فروش ـ جعفری

شاهنشاها
سالروز تشکیل حزب رستاخیز ملت ایران را که ضامن وحدت و همبستگی ملت ایران و نقطه عطفی در تاریخ حیات سیاسی کشور ایران است به پیشگاه رهبر عالیقدر تهنیت عرض مینماید .
اهواز ـ ابراهیم بابلپور

شاهنشاها:

نخستین سالگرد تشکیل حزب رستاخیر ملت ایران

را که به فرمان مطاع همایونی صورت گرفت صمیمانه تبریک

عرض نموده و از خدای بزرگ دوام سلطنت شهریار

پرتوان ایران را آرزو داریم.

کارخانجات پارس الکتریک «شرکت سهامی عام»

نظام شاهنشاهی، قانون اساسی و منشور

انقلاب شاه و مردم پایه های مستحکم

حزب رستاخیز ملت ایران را تشکیل

میدهد، نخستین سالگرد تشکیل این سازمان

سیاسی ایران را صمیمانه تهنیت می گوئیم؛

و از خدای بزرگ طول عمر و دوام سلطنت

شاهنشاه آریامهر

را آرزو داریم.

هژبر یزدانی

کارخانجات قند اصفهان
شرکت تولیدی کفش ایران
کارخانجات قند قزوین
شرکت تولیدی کفش اطمینان

نوشته : فرهت قائمقامی (استاد دانشگاه)

۲ـ نظام دانشگاهی باید تغییر کند

«تست» بدترین روش استعدادیابی

دانشجویان باید در تمام مباحث میهنی شرکت کنند

در دوره‌ای که بیش از هرچیز دانشجویان ما به آگاهی فکری احتیاج دارند، دانشگاه های ما تبدیل به سردخانه‌هایی برای منجمد کردن افکار دانشجو گشته‌اند که بجای دانشجوی مسئول »، « دانشجوی قالبی »با « محفوظات بسته بندی‌شده»، بیرون میدهند.

بعضی صاحب‌مدرکان شبه اروپائی برای دانشجوی ایرانی ازغرب حرف میزنند وباتروپیچ بیگانه‌گرائی دانشجوی ایرانی‌را تحقیر کرده وبه‌او می قبولانند تنها آنها که‌به فرنگ رفته‌اند ومدرک گرفته‌اند، سوادمدارند، می‌فهمند و«بافرهنگ» هستند و دانشجوی ایرانی هم زمانی که مهر دانشگاه های بیگانه بر پیشانیش نخورده ،حق صحبت کردن در مورد مسائل اجتماعی و ملیش راندارد.

معیار های ارزیابی دانشجویان را دوربریزید

در آموزش گفتگویی نمره دادن « معیارارزیابی دانشجو»، مشروط شدن «به حدنصاب نرسیدن معدل»و محروم‌شدن «به علت غیبت بیش‌ازحد» هیچ معناومفهومی نمی تواند داشته باشد. چراکه‌این معیار ها خاص نظامهای اشرافی اروپائی بوده که تنهاسبب ایجاد عقده و احساس حقارت در دانشجوی ایرانی شده‌اند.

دانشگاه ما احتیاج‌به معیارهای نوین‌دارد، بدین معنا که ازسال اولی که دانشجو به‌دانشگاه وارد می‌شود ،یابایدقبول‌شود ویا اخراج گردد ،دیگرشق دومی وجود نداردو استاد درمقابل تمامی دانشجویانش مسئول است‌وبنابراین سیستم نمره دادن وارزش‌یابی فعلی منسوخ‌شدهو باید بدور افکنده شود.

از آنجایی که ماتنها به دانشجوی متخصص‌احتیاج داریم‌و نه کسانی که دانش‌رابصورت قطعه‌قطعه شده‌مو تامربوط به‌هم فرامیگیرند، تعداد درسهای دوره‌لیسانس باید کمتر شده‌مو درعوض به‌هردرس ساعات وواحدهای بیشتری اختصاص داده شود. سالهای تحصیلی باید جای‌ترمهای‌چهار ماهو نیمه که‌هم باعث دردسر های بوروکراسی برای دانشجووااستاد شده‌مو هم تا دانشجو می‌خواهدبفهمد که‌موضوع چیست، زمانش گذشته است ، رابگیرد.

آخراین معنی ندارد‌زمانی که دانشجو وارد دانشگاه میشود، افکارش رابا۷۰ یا۵۰ درس مختلف مغشوش کنیم. هر دانشجوی‌ایرانی‌درطی دوره لیسانس باید حداکثر ۲۰ درس، ۶یا۷ واحدی رابگذراند . مگر دانشجو کامپیوتر است که‌این همه لاطائلات در مغزش بریزیم وبیهوده انتظار پاسخهای دقیق‌وصحیحی را ازاو داشته باشیم ؟اگر نمره دادنمان راتغییر دهیم، مسلما نظام‌مطرود « مشروط کردن» دانشجو نیز خود بخود ازبین خواهدرفت. آخرکجای دنیا دانشجو رابه این صورت تحقیر می‌کنندواز تحصیل بازش میدارند؟ آخرکجای دنیادرزمانی که‌به نیروی فعال انسانی‌احتیاج دارند، دانشجو رادر «ندامت‌گاه» های‌خودبه زنجیرمی کشندو ازورودش به‌بازارکار جلوگیری میکنند؟ آیا تاکنون فکر کرده‌اید که باشخصیت ،احساس وغرور ۱ین تازه‌جوانان‌غمدیده‌چه کرده‌اید؟

من صددرصد موافقم که دانشجویی راکه به‌کلاس نمی‌آید، تنبلو کاهلی پیش می‌گیردو به‌درس ومتعلق علاقه‌نشان نمی دهد، باید فورا ازدانشگاه اخراج کرد زیرا دانشگاه جای افرادبی‌ایمان وبی‌مسئولیت نسبت به علمو مسائل ملی نیست.

من در اخراج ومحروم‌کردن دانشجو ،برای این تاکید می‌کنم که‌کلاس درس‌مکانی مقدس است که دانشجو استاد دریک رابطه دیالکتیکی دائما درحال فراگیری هستند. یعنی به‌کلاس‌آمدن ازروی اجبار نیست، بلکه به‌دلیل‌عشق‌وعلاقه‌ایست که‌استاد ودانشجو بخاطر رسیدن به‌یک‌سنتزعلمی به‌یکدیگر دارند .و چون در هیچ‌جایی بجزکلاس قادربه رسیدن به‌چنین تفاهم، تبادل‌نظر وعشق متقابلی برای راه‌یابی علمی نخواهیم بودو چون یادگیری در تقاطع‌افکار وبرخورد آگاهی هاو عقاید است‌ونه‌در دیکته کردن جزوه‌نوشتن ونشخوار کردن ،بنابراین دانشجویی که به کلاس نیاید باید اخراج شود،ولی آیاکلاسهای درس ما اینچنین‌اند؟آیا درآنها تفکرو انعکاسات فکری‌مسئول به چشم میخوردو یا جزوه‌دادنها ،دیکته کردنها، تکرار کردنها، نشخوار کردنهاو حفظ کردنها!؟

هر اسناد شرافتمند ودانشجوی مسئولی می‌داند که در بسیاری از کلاسهای درسش اصلا احتیاج‌به‌استاد ندارد، زیراکلاس مکانی مقدس‌برای برخورد آکاهیها نیست ،بلکه مکانی است که درآن تعدادی «ضبطصوت آدم‌نما» سراپاگوش ، دست‌به قلم می‌نشینند که‌استاد از « منبع فیضش » مطالبی‌رابه‌آنها دیکته کند، کسی‌با خودفکر کنید اگرتمامی دانشگاه معنیش خواندن وازبر کردن سی تاسیصد صفحه‌کتاب وجزوه مشخص و از پیش ساخته شده است، دیگر احتیاجی به کلاس‌رفتن نیست. اگر معنی به‌دانشگاه رفتن وکلاس‌آمدن ، حفظ‌کردن جزوه وکتاب باشد، مگر مادیوانه هستیم که اینهمه نیروی انسانی راعاطل‌وباطل در دانشگاه نگه داریم‌وپول مملکتمان‌رادرجیب‌نیروی کار،پاکستانی وهندوستانی‌و کره‌ای سرازیر کنیم؟چراکه حفظ‌کردن جزوات وازبرکردن کتابها راهرکسی می‌تواند خود به‌تنهایی دراوقات فراغتش انجام دهدو سپس فی‌المثل در روز معینی بیایدو درامتحانی شرکت کند، سئوالات تستی که‌به‌تفکر وتعقل ومکاشفه نیاز ندارد، پس تحت چنین شرایطی که‌دانشجو به‌استاد احتیاج ندارد، چگونه توقع‌داریم که‌اوبطورمسئول‌درس کلاسها حاضر شود؟پس درزمانی که کلاس مکانی برای مبادلات فکری وتفکرات مسئول انتقادی نیست، هیچکس حق‌ندارد، دانشجویی راکه فقط به‌این علت که برای «چرت‌زدن» درکلاس حاضر نشده است، اورا ازتحصیل بازدارد. باید اول کلاسهای خودرابر مبنای تفاهم وتبادل نظر استوار کنیم‌و سپس ازدانشجو توقع منظم‌بودن داشته باشیم . مگرفراموش کرده‌اید که:

حرف معلم‌اربود زمزمه مجتبی
جمعه‌به‌مکتب‌آورد طفل گریزپارا

شرایط گزینش دانشجو

شرایط کنونی گزینش دانشجو مبتذل بوده و باید‌بر‌چیده شود، زیرا معیار صالحی برای جداکردن دانشجویان با استعداد ازبه اصطلاح بی استعدادان، نیست «بگذرید ازاین‌که اندازه‌گیری استعداد وهوش خود مسئله‌ای بس عظیم وپیچیده است که‌بدترین‌طریق اندازه گیریش سئوالات تستی است مو مغرضانه دانشجویان را انتخاب می‌کند .و معیار مغرضانه معیاریست که مباحثش بوسیله گروهی برگزیده که ازنظر قومی، طبقاتی ،منطقه‌ای، فکری ومالی‌ومعلوماتی باهم یکسان هستند، انتخاب شده‌باشد. چنین معیار مغرضانه‌ای فقط می‌تواند مغرضانه انتخاب کند. آیا تاکنون از خود پرسیده‌اید که‌چه کسانی معیار های گزینش دانشجو را تعیین کرده‌اند؟ اگر بالفرض استعداد های ملی قابل‌اندازه‌گیری باشند واگربالفرض بتوانیم آنها را اندازه‌بگیریم، اولین سئوالی که‌مطرح میشود، اینست که چگونه میشود درمملکتی که‌در هر خطه‌اش به‌طریقی صحبت می‌کنند،به طریقی می‌اندیشند، به‌طریقی عمل‌می‌کنند، به طریقی تعلیم می‌گیرند وبه طریقی احساس می‌کنند،را، به‌یک «معیار تهرانی» اندازه‌گرفت.

زیرا مگرنه اینست که برنامه ریزان این «آزمون» افرادتهرانی متنفذی بوده که فقط‌به مسائل تهران وتهرانی می‌اندیشندوازوضع آموزشی‌شهرستان های مابی اطلاع می‌باشند؟پس چگونه می‌توان شعور همشهریان آذربایجانی ، مازندرانی، خراسانی و سیستانی رابامعیار ساخته‌وپرداخته‌این برنامه ریزان ساکن شمال تهران سنجید؟

زیرا مگرنه‌اینست که‌اگر واقعا بخواهیم از نظر علمی عمل‌کرده‌باشیم باید درهر استان ایران برای آن استان معیار بخصوصی‌که بتواند استعداد های افراد آن استان رابرحسب ضوابط آن استان تعیین کند، داشته باشیم؟

پس آزمون کنونی ،امتحانی غرض‌آلوده است، چراکه‌به نفع تهرانی‌هاست وغرض درخود سئوالات‌می باشد. درصورتی‌که واقعا می‌خواهیم عادلانه دانشجو برگزینیم ،هردانشگاه باید جیره بخصوصی از شهرستان ها داشته باشد. زیرا چطور میتوان ازیک دانشجوی آذربایجانی انتظار داشت که درفارسی‌نمره خوبی بیاورد، درجایی که اکثر معلمان خوب فارسی درتهران هستند ،ویاچطور شرایط‌یکسانی می‌تواند برای دانشجوی تهرانی وشهرستانی درآزمون زبان انگلیسی وجود داشته باشد درصورتی‌که برای فرد تهرانی همه امکانات فراهم‌است وبرای دانشجوی شهرستانی هیچ .

علاوه براین مسلم است که دانشجوی شهرستانی نمی تواند مانند دانشجوی تهرانی باآن‌همه افزوده‌سرش رابالا بگیرد‌و اظهار فضل به‌زبان انگلیسی‌بکند .و همین دانشجو در دانشکده مجبوراست دربرابر ۱واحد زبان فارسی ،۸ واحد زبان انگلیسی بگذراند؟!

در آخر از اساتید دانشگاه تقاضا دارم‌بجای واکنش احساساتی و پاسخهای بدون‌فکر به‌مسائل طرح شده، کمی‌بیاندیشند که در شرایط کنونی، ملت ما از آنها انتظار دارد که نظام آموزشی عادلانه‌ای راجایگزین نظام «ضد گفتگویی » منسوخ‌شده کنونی بکنند.

نقش خربی صدادر جنگ آنگولا!

نوشته: استاد محیط‌طباطبائی

وزارت معارف به روزگارتصدی‌شادروان اعتمادالدوله قراگوزلو درطی شش سال‌متوالی یک دوره کتاب ابتدائی برای‌مدارس ابتدائی انتشار داد تا برجای کتابهای گوناگون متداول ، در همه مدارس کشور بطور متحدالشکل تدریس شود.

کاری به مقایسه این کتابها از نظرفنی وفوائد بافوائدالادب قریب و دستور دانش مترجم همایون ندارم که محصول عمری‌تلاش معلمی در کلاس های دبستان بود. چه هیچ یک از آنها امروز در مدارس متداول‌نیست که مصدر نفع وزیانی در کار تعلیم و تربیت روزقرار گیرد . همین قدر مطلب قابل نقل و ضبطی که راجع به این کتابها از مطلبی درچهل و پنج سال قبل شنیدم و در جائی نوشته نشده این بود که حاجی‌مخبرالسلطنه هدایت رئیس‌الوزراء در دورمخانه‌نشین‌جدید پامدرسه‌داری علمیه قدیم ، یادداشتهائی‌از کتابهای مختلف‌برای تالیف متون‌درسی‌ازنظم‌و نثر گردآورده بود ودراین موقع همه رادر اختیار وزیر معارف دولت خود قرار داد. تا کتابهائی براساس آنها نوشته شود .

وقتی کتاب چهارم دبستان درسال۱۳۱۰ انتشار یافت محل کار تدریس من درمدرسه دارالفنون و شرف بود. روزی یکی‌ازهمکاران قدیم که سمت معلمی کلاس پنجم و ششم ابتدائی را پیدا کرده بود ، به دیدارم آمد و پرسید که « اسب‌جنگی» چگونه اسبی در روزگار قدیم بوده که فردوسی درشاهنامه خود ازآن یادکرده است « پرسیدم درکجا»، قطعه‌ای ازکتاب چهارم ابتدائی جدیدوزارت معارف را نشان داد که گویا مربوط به سلطنت خسرو پرویز بودوانگشت راروی‌این مصراع گذاشت که « زاسبان جنگی هزارو دویست .» و برای تایید صحت نقل آن بیت بعدراهم خواند

« زپیلان جنگی هزارودویست . که گفتی ازآن برزمین جای نیست » و به‌اعتبار وجود پیل جنگی اسب راهم جنگی میدانست وصفت اسب جنگی‌راز روی تاریخ‌میخواست بداند که چه بوده است. در پیرامون آن لختی اندیشیدم و دیدم حیوان‌را وقتی‌جنگجو بوده جنگی میگفته‌اند . مانند خروس جنگی، قوچ جنگی و پیل‌جنگی‌هم به اعتبارمحفظه چوبی که مانند سنگر ارابه جنگی برپشت آن میبستند پیل جنگی میخواندند ، ولی اسب آنهم از آغاز امریار جنگجویان و وسیله تهاجم و حمله ایشان ومانند سلاح برنده‌ای برایشان بوده اما خودش در عمل جنگ نقشی جز مساعدت در کروفرجنگجویان برعهده نداشته است و در تاریخ وادب به یادم نمی آمد که اسب پوشیده ازجوشن‌راهم اسب جنگی گفته باشند ، بنابراین به معلم پژوهنده گفتم. این کلمه باید تصحیفی از « جیلی‌یاختلی » منسوب به خیلان (گیلان) یاختلان باشد.

درآن روزگار ازحفاریهای کوهسار گیلان در حدود تپه‌مارلیک لوازم سواری و بقایای استخوان اسب پیش‌از دوران مادی ومربوط به اوایل ورود قبایل اسب‌سوار آریائی به ایران هنوز به دست نیامده بود تامحملی برای تصحیف جنگی ازجیلی‌بتوان ساخت و برداخت ، لذا آن را مصحف «ختلی » منسوب به « ختلان» در بدخشان واقع درشمال شرقی فلات ایران دانستم که همواره به‌اسبهای خوب خود معروف بوده است و منسوب بدان را«ختلی» و«ختلانی» هردو نوشته‌اند.

درباره بیت دوم هم باقبول صفت جنگی برای پیلان ، مصراع دوم را مصحف از صورت دیگری دانستم که برگرفتن معنی از آن سهلتر و بهتر میسر گردد ، چه در آن زمان هنوز نسخه های خطی و چاپی معتبر از شاهنامه دردسترس‌خود نداشتم وماخذها غالبا همان شاهنامه های چاپ سنگی ایران وهند بود که براساس چاپ ماکان تجدید انتشار یافته بود.

لذا صورت صحیح مصراع دوم را چنین دانستم که « گفتی از ان برزمین جای‌ایست » باشدتاسنگینی‌وزورمندی تن پیل را توصیف کند . معلم مزبور با اصرار کتاب خود را به من‌سپرد که باز هم اگر نظری راجع به محتویات آن داشته باشم در حاشیه صفحه های کتاب ثبت کنم ، چه او خود را در تدریس این کتاب به یکی از آقازادگان متنفذ متمکن زمان نیازمند میدید . در طول یکی دو شب آنچه به نظر رسید بر آن نوشته و به او دادمشد . بعدها که وی از آموزگاری دبستان به دبیری اشتغال یافت و کتاب مزبور را هم‌مدعی شد که گم کرده است ، دریافتم نتیجه این کار را با اصل نسخه به خدمت جناب وزیر فرستاده و مورد تشویق و تقدیر قرار گرفته است و از این‌کار هیچ بدم نیامد ، چه کمک به آشنائی سزاوار شده بود . همین مطلب را برسبیل‌گفتگو روز دیگر دردفتر مدرسه شرف پیش برخی از همکاران طرح کردم و نظر ایشان را خواستم و نظر خود را گفتم .

طولی نکشید که روزی رئیس کارگزینی وزارت معارف آقای رضا فهیمی مرا خواست و از طرف جناب وزیر ابلاغ کرد که « مابساط هوچیگری را از مدرسه ها برچیده‌ایم و به شما اجازه نمیدهیم در باره کتاب تالیفی وزارت معارف عیب‌جوئی کنید . »

دنباله‌امرداستان دورودرازی دارد که‌مارا‌ازموضوع سخن امروز خود جدا میکند .

در دوره صفویه علاوه بر خروس و قوچ و حیوانات اهلی دیگر و برخی از پرندگان،شتر را هم برای درآویختن با یکدیگر تربیت میکردند . اما در کتاب ها از اسب جنگی و خرجنگی ذکری درمیان نمی‌آمد .

تاآنکه اسب جنگی را به شرح مذکور در کتاب درسی وزارتی سال ۱۳۱۰ شمسی یافتیم‌و دریافتیم‌که‌مصحف اسب معروف ختلی بوده است اما درباره خرجنگی تا قبل از جنگ آنگولا ذکر خیر وشری از آن درجائی ندیده بودم .

اخیرا در یکی از مطبوعات مصری خبری دیدم‌که‌اینک ترجمه آنرادرخاتمه این مقاله می‌آورم .

مجله روز الیوسف زیر عنوان « عمل جراحی روی دو هزارخربرای شرکت در جنگ آنگولا » مینویسد . « درست نیست که تنها شوروی و کوبا به مردم آنگولا کمک مادی و معنوی میکند ، بلکه دولتهای آفریقائی هم باوجود اختلاف خط مشی سیاسی ، در حدود امکانات خود از یاری به‌آنگولائیها‌دریغ نورزیده‌اند»

در کنار کمک هائی که دولت سودان ازبابت تقدیم اسلحه و اموال به آنگولا کرده‌خوش‌مزه‌ترین‌درخواستی که سازمان میلا از دولت سودان کرده این بوده است که بیطاران جراح سودانی عمل جراحی روی تارصوتی خنجرمدو هزارخرانجام بدهند تا از سروصدا بیفتند .

سبب چنین درخواستی این بوده است که سربازان میلا برای حمل و نقل ذخیره و اسلحه در تنگنا های مالرو بیشه و جنگل محل جز این بارکش های بدصدا وسیله‌ای نداشتند و برای اینکه بانک عرعر خر های باربرجلب‌توجه طرف مقابل را نکند درخواست بر داشتن تار های صوتی از حنجره آنها کردند و سودان هم این درخواست را پذیرفت تا خران انگولائی در کنار موشکهای استریلا و مولونکا و سلاحهای موثر انگیز جنگی برای آن آماده گردید که در جنگ میهنی سهم خود راادا کنند !

اما انتخاب شهردارها :

چون اوضاع واحوال اعضاء انجمنها و شرایط صحت ودرستی آنان گفته شد بنابراین انتخاب شهردار درست وبادیانت و لایق ووطن‌دوست تابع انتخابات انجمن‌شهر است که اگر بحق وبدرستی و شایستگی انتخاب شده باشند قطعا شهردار نیز بحق وبدرستی و شایستگی ووطن‌دوستی و بادیانت انتخاب میشود که گفته‌اند چونکه صدآمد نودهم پیش ماست .

علت عدم توفیق انجمنها و شهرداریها

از: استاد حبیب‌الله آموزگار

درشماره روز سه‌شنبه پنجم اسفند ۵۴ مقاله اساسی زیرعنوان : کارنامه موفق شهرداریها نوشته شده حاکی از عدم‌موفقیت انجمنها و شهرداریها‌بنظراین بنده (باداشتن کسالت) ذکر علل عدم موفقیت آنان،ضروری وجزء وظیفه‌ام آمده از این‌روتوجه‌خوانندگان علاقه‌مند باصلاحات را جلب مینماید .

قطع‌نظر از انجمن شهر وشهردار تهران که باتوجه و دقت ومراقبت‌مخصوصی‌انتخاب میشوند وباوجود این ازانتقادواعتراض‌مصون نیستند .

اساسا عدم موفقیت انجمن شهر و(شاید سایر انجمنها) مربوط به چند علت هست:

۱ـ آشنا نبودن مردم بوظیفه انتخاباتی (از هر قبیل) .

چون مردم ایران بیش از ۱۵ سال‌نیست که به نعمت‌آزادی و دمکراسی رسیده‌اند واین مدت البته باهرقدر تعلیم و تبلیغ و تشویق برای بی‌بردن مردوزن‌بوظائف‌اجتماعی خود بسیار کم و حکم‌دوره نوآموزی است.

درصورتیکه انتخاب نماینده انجمن‌ها بایدبا شرایط واوضاع واحوال مخصوص محیط متناسب باشد.

وانتخاب کننده باید مصلحت مردم و خداشناس و پاکی ودرستی نماینده را در نظر بگیرد ! نه سود شخصی و قوم‌وخویشی وگاوبندی .

۲ـ عدم اطلاع انتخاب‌کننده ازوظایف نمایندگی و سنگینی وظیفه ومسئولیت او بدین معنی که بجای درنظر گرفتن مصلحت ونیاز های مردم ولیاقت و شایستگی نماینده برای آن شغل منافع خود وخویشان ودوستان را فدای مصالح ومنافع عموم میکند زیرااهمیت آن وظیفه بی‌نبرده و علاوه زیرتاثیر وعده و وعید داوطلبان نیزقرار می‌گیرد .

۳ـ حسادت ورقابت وخرده حساب های اجتماعی و سیاسی باهم داشتن نیز مانع انتخاب لایق میشود زیرا انتخاب‌کننده سودجو و حسود و نظرتنگ تاتواند برای موفقیت خود کارمیکند واگر زمینه موافق ندارد دست‌کم در راه توفیق دیگری سنگ می‌اندازد .

۴ـ نداشتن ایمان کامل‌و خداشناسی حقیقی باعث میشود که انتخاب‌کننده تنها و تنها جنبه مادی و دنیائی امر را درنظر بگیرد وهادیان طریق وراهنمایان سبیل‌راستی و درستی پایان درس راستی ودرستی و حق‌خواهی وحق‌جوئی نداده‌اند بلکه شاید در برخی موارد برای استفاده مادی یامعنوی خویش آنانرا گمراهتر کرده باشند و محیط خرافاتی نادانی و بی سوادی به بدران و مادران‌هم نیاموخته که فرزندان خود را چگونه بارآورند و پرورش دهند جز آنکه مانند خودشان باشند.

تنها امیدآینده بجوانهای درس‌خوانده و باسواد و باایمان ووطن‌پرست است که سود ومنفعت عموم را برسود و منفعت خصوصی برتری دهند ودر هم‌حال خدارا در نظر بگیرند ودرسایه روشن فکری وآزمایشهایی عملی و فکری بتوانند اگر زمینه دارند خود داوطلب نمایندگی بشوند وگرنه مردمی لایق وروشن‌فکر و خداشناس و راست و درست انتخاب کنند .

و چون همه ساله شمار بسیاری از جوانان ما از دانشگاه فارغ‌التحصیل‌میشوند وغالب آنها به اصول آزادی ودموکراسی آشنا و باصول دیانت و خداپرستی نیزعقیده مندند .

بسیار جای امید است که سال‌بسال انتخابات ما از هرقبیل دقیق‌تر وصحیح‌تر وامیدبخش‌تر باشد .

آگهی ماده ۷۵

براساس ماده۷۵ آئین نامه اجرائی قانون امور گمرکی بصاحبان کالای نامبرده در زیر که بعلت انقضای مدت توقف قانونی (چهار ماه) در گمرك مشمول مقررات متروکه گردیده اخطار مینماید چنانچه ظرف مدت ۲۰ روز از تاریخ انتشار این آگهی کالای خود را با انجام تشریفات لازم از گمرك ترخیص ننمایند برابر مقررات نسبت بفروش آنها اقدام و به‌اعتراضات بعدی بهیچوجه ترتیب اثر داده نخواهد شد .

ردیف دفترانبار	نام صاحب کالا	نوع مشخصات کالا	مقدار	شماره‌قبض‌انبار	نام‌گمرک ورودی
۲۲۵	محمدنسیم‌فرزندعمرحیات	سه‌عدد میز چوبی	۱۳ کیلو	۸۹۶۴۶۹	اداره‌گمرک خسروی
۲۵۰	غلامعلی فرزندخدابخش	پالتوسه‌ثوب، بهاری یکثوب ، چای فله	۲۸٫۵ کیلو	۸۹۶۴۷۰	اداره‌گمرک خسروی
۳۰	رستمی‌قسمی ظهوری	چای فله	۲۰ کیلو	۵۳۸۳۸۲	اداره‌گمرک خسروی
٤	محمدعلی‌جعفراحمدالهاشمی	نوار ضبط صوت	یک حلقه	۸۹۷۵۳۶	اداره‌گمرک خسروی
۱۷	محمد جوشکن	لوازم شخصی	۱۰ نگله	۸۹۷۹۰٤	اداره‌گمرک خسروی
۲	حاجی‌سیدابراهیم‌ولدپیوند	لوازم شخصی	۱۰ نگله	۸۹۷۸٦٤	اداره‌گمرک خسروی
۳۳	قاسم بخشیانی	چای فله	۷۵ کیلو	۸۹۳۲۷۲	اداره‌گمرک خسروی
۳۱	و التر آلمانی‌گذرنامه۱٤۹۳۲۵٦	کامیون کمپرسی‌بنز۱۰چرخ مدل ۱۹۷۵	یکدستگاه	۲٤۸۷۸۷	اداره‌گمرک خسروی
۳۲	هانی‌ورزگذرنامه ٤٤۸۰۷٤۹	کامیون کمپرسی بنز۱۰چرخ مدل ۱۹۷۵	یکدستگاه	۲٤۸۷۸۸	اداره‌گمرک خسروی
۳۳	و دیفتانک‌گذرنامه۷۲۲۱۱۷	کامیون بنز اطاق‌چادری	یکدستگاه	۲٤۸۷۸۹	اداره‌گمرک خسروی
۳٤	رایرو تفنگذرنامه ٦۸۷۷٤۵٤	کامیون بنز اطاق‌چادری	یکدستگاه	۲٤۸۷۸۰	اداره‌گمرک خسروی
۱٤۱	علیمحمد مصطفی الموسوی	سواری بیوک	یکدستگاه	٤۱٦۰۵۵	اداره‌گمرک خسروی

اداره گمرك خسروی

تاسیسات سونا

شما هم میتوانید در منزل خود سونا داشته باشید
اگر چه منزل شما کوچک باشد
سونا ((برای ویلاها ، هتل ها و سالنهای زیبائی))

شرکت ایران اکتیو
دوراهی یوسف آباد خیابان محمد رضا شاه شماره ۱
تلفن ۸ و ۶۲۴۶۰۷

ساختمان مجهز به‌وسائل زندگی واداری قابل نصب در محل کارگاهها و نصب کارخانجات خارج ازشهرها و اردوگاههای حفاری وغیره : ساختمان قابل حمل

در مدلهای مختلف از نظر تجهیزات‌داخلی طبق درخواست مشتری قابل حمل و پیاده‌کردن ونصب سریع و مجدد در محل‌کار:

نماینده انحصاری شرکت‌تجارتی‌ایران‌واشکودا
خیابان تخت‌جمشید شماره ۱٦۲ ـ تهران
تلفن ۸۲۲۵۰۳ ـ ۸۲۵۳٦۰ ـ ۸۲۹٤۲۷

MISCELLANEOUS

THE HEADMASTER OF THE ANDERSON SCHOOL, BUXTON, ENGLAND WILL VISIT IRAN IN LATE MARCH TO INTERVIEW BOYS ELEVEN TO THIRTEEN YEARS OF AGE FOR THE SCHOOL YEAR BEGINNING SEPTEMBER 1976.

PLEASE WRITE FOR DETAILS OF THE SCHOOL AND AN APPOINTMENT IN TEHRAN, ISFAHAN OR SHIRAZ TO:-

THE HEADMASTER, THE ANDERSON SCHOOL 8, MANCHESTER ROAD, BUXTON, DERBYSHIRE, ENGLAND.

HE WILL BE GLAD TO ADVISE ON OTHER ENGLISH SCHOOLS AS WELL AS HIS OWN.

صفحات ویژه سالگرد حزب رستاخیز ایران

سالگرد تشکیل حزب واحد سیاسی
رستاخیز ملت ایران
راکه تجلی‌گاه وحدت‌و همبستگی ملت‌ایران‌برای تحقق آرمان های ملی ومیهنی است به‌پیشگاه مبارک

شاهنشاه آریامهر

بانی تشکیلات‌نوین سیاسی ایران وفردفردمردم این مرزوبوم صمیمانه شادباش عرض مینماید.
از طرف اتحادیه صنف آرایشگاه های زنانه و مردانه اهواز - عباس ساسان

سالگرد تشکیل حزب واحد سیاسی
رستاخیز ملت ایران
راکه تجلی‌گاه وحدت‌و همبستگی ملت‌ایران‌برای تحقق آرمان های ملی ومیهنی است به‌پیشگاه مبارک

شاهنشاه آریامهر

بانی تشکیلات‌نوین سیاسی ایران وفردفردمردم این مرزوبوم صمیمانه شادباش عرض مینماید.
اهواز -نمایندگی ولو -ناصرسلامت

سالگرد تشکیل حزب واحد سیاسی
رستاخیز ملت ایران
راکه تجلی‌گاه وحدت‌و همبستگی ملت‌ایران‌برای تحقق آرمان های ملی ومیهنی است به‌پیشگاه مبارک

شاهنشاه آریامهر

بانی تشکیلات‌نوین سیاسی ایران وفردفردمردم این مرزوبوم صمیمانه شادباش عرض مینماید.
اهواز-ازطرف‌اتحادیه معاملات‌اتومبیل -حسن‌کیا

سالگرد تشکیل حزب واحد سیاسی
رستاخیز ملت ایران
راکه تجلی‌گاه وحدت‌و همبستگی ملت‌ایران‌برای تحقق آرمان های ملی ومیهنی است به‌پیشگاه مبارک

شاهنشاه آریامهر

بانی تشکیلات‌نوین سیاسی ایران وفردفردمردم این مرزوبوم صمیمانه شادباش عرض مینماید.
از طرف اتحادیه هتلداران و مسافرخانه هاوکافه رستوران های اهواز -قدیمی
آ-۹۷۹۵

سالگرد تشکیل حزب واحد سیاسی
رستاخیز ملت ایران
راکه تجلی‌گاه وحدت‌و همبستگی ملت‌ایران‌برای تحقق آرمان های ملی ومیهنی است به‌پیشگاه مبارک

شاهنشاه آریامهر

بانی تشکیلات‌نوین سیاسی ایران وفردفردمردم این مرزوبوم صمیمانه شادباش عرض مینماید.
اهواز - کارخانه آرد جنوب

سالگرد تشکیل حزب واحد سیاسی
رستاخیز ملت ایران
راکه تجلی‌گاه وحدت‌و همبستگی ملت‌ایران‌برای تحقق آرمان های ملی ومیهنی است به‌پیشگاه مبارک

شاهنشاه آریامهر

بانی تشکیلات‌نوین سیاسی ایران وفردفردمردم این مرزوبوم صمیمانه شادباش عرض مینماید.
اهواز -کارخانه آرد خوزستان

سالگرد تشکیل حزب واحد سیاسی
رستاخیز ملت ایران
راکه تجلی‌گاه وحدت‌و همبستگی ملت‌ایران‌برای تحقق آرمان های ملی ومیهنی است به‌پیشگاه مبارک

شاهنشاه آریامهر

بانی تشکیلات‌نوین سیاسی ایران وفردفردمردم این مرزوبوم صمیمانه شادباش عرض مینماید.
اهواز -از طرف اتحادیه صنف تعمیرکاران‌رادیو وتلویزیون حمیدی

سالگرد تشکیل حزب واحد سیاسی
رستاخیز ملت ایران
راکه تجلی‌گاه وحدت‌و همبستگی ملت‌ایران‌برای تحقق آرمان های ملی ومیهنی است به‌پیشگاه مبارک

شاهنشاه آریامهر

بانی تشکیلات‌نوین سیاسی ایران وفردفردمردم این مرزوبوم صمیمانه شادباش عرض مینماید.
از طرف اتحادیه صنف اغذیه ونوشابه فروش
اهواز - حسن اصیل‌زاده
آ-۹۷۹۲

سالگرد تشکیل حزب واحد سیاسی
رستاخیز ملت ایران
راکه تجلی‌گاه وحدت‌و همبستگی ملت‌ایران‌برای تحقق آرمان های ملی ومیهنی است به‌پیشگاه مبارک

شاهنشاه آریامهر

بانی تشکیلات‌نوین سیاسی ایران وفردفردمردم این مرزوبوم صمیمانه شادباش عرض مینماید.
اهواز - پیمانکاری حاج حمید حسین پور و پسران

سالگرد تشکیل حزب واحد سیاسی
رستاخیز ملت ایران
راکه تجلی‌گاه وحدت‌و همبستگی ملت‌ایران‌برای تحقق آرمان های ملی ومیهنی است به‌پیشگاه مبارک

شاهنشاه آریامهر

بانی تشکیلات‌نوین سیاسی ایران وفردفردمردم این مرزوبوم صمیمانه شادباش عرض مینماید.
ملایر - از طرف کارکنان و دانش آموزان‌مدرسه راهنمائی محمد ملایری -حسن گودرزی

شاهنشاها

سالروز تشکیل حزب رستاخیز ملت ایران راکه ضامن وحدت و همبستگی ملت ایران و نقطه عطفی در تاریخ حیات سیاسی کشور ایران است به پیشگاه رهبر عالیقدر تهنیت عرض مینماید.
اهواز- مدیررستوران شکوفه‌نو- اکبر نفری

شاهنشاها

سالروز تشکیل حزب رستاخیز ملت ایران راکه ضامن وحدت و همبستگی ملت ایران و نقطه عطفی در تاریخ حیات سیاسی کشور ایران است به پیشگاه رهبر عالیقدر تهنیت عرض مینماید.
اهواز - سالن غذاخوری کرامت - مهندس‌پرویز سپهی

شاهنشاها

سالروز تشکیل حزب رستاخیز ملت ایران راکه ضامن وحدت و همبستگی ملت ایران و نقطه عطفی در تاریخ حیات سیاسی کشور ایران است به پیشگاه رهبر عالیقدر تهنیت عرض مینماید.
اهواز - مدیر باشگاه خلیج فارس -محمد مجدم
آ-۹۷۶۶

شاهنشاها

سالروز تشکیل حزب رستاخیز ملت ایران راکه ضامن وحدت و همبستگی ملت ایران و نقطه عطفی در تاریخ حیات سیاسی کشور ایران است به پیشگاه رهبر عالیقدر تهنیت عرض مینماید.
اهواز- مسافربری ایران‌پیما - تقی‌پور

شاهنشاها

سالروز تشکیل حزب رستاخیز ملت ایران راکه ضامن وحدت و همبستگی ملت ایران و نقطه عطفی در تاریخ حیات سیاسی کشور ایران است به پیشگاه رهبر عالیقدر تهنیت عرض مینماید.
اهواز - فروشگاه کالای خانه - برادران سجادی
آ-۹۷۸۳

شاهنشاها

سالروز تشکیل حزب رستاخیز ملت ایران راکه ضامن وحدت و همبستگی ملت ایران و نقطه عطفی در تاریخ حیات سیاسی کشور ایران است به پیشگاه رهبر عالیقدر تهنیت عرض مینماید.
اهواز -سازمان رانندگی مهرگان- مهندس‌کریم طالب‌زاده

شاهنشاها

سالروز تشکیل حزب رستاخیز ملت ایران راکه ضامن وحدت و همبستگی ملت ایران و نقطه عطفی در تاریخ حیات سیاسی کشور ایران است به پیشگاه رهبر عالیقدر تهنیت عرض مینماید.
اهواز -رستوران خیام -علی صالحی زاده

شاهنشاها

سالروز تشکیل حزب رستاخیز ملت ایران راکه ضامن وحدت و همبستگی ملت ایران و نقطه عطفی در تاریخ حیات سیاسی کشور ایران است به پیشگاه رهبر عالیقدر تهنیت عرض مینماید.
اهواز - فروشگاه برادران بی‌ریا

شاهنشاها

سالروز تشکیل حزب رستاخیز ملت ایران نقطه عطفی در تاریخ حیات سیاسی کشور ایران راکه ضامن وحدت و همبستگی ملت ایران و است به پیشگاه رهبر عالیقدر تهنیت عرض مینماید.
اهواز - حاج‌محمد دباغ

شاهنشاها

نخستین سالگرد حزب رستاخیز ملت ایران راکه موجب یکپارچگی ونیرومندی وضامن محکمتری برای حفظ استقلال ایران عزیز در مقابل گزند اجنبی گردید از صمیم قلب به پیشگاه پدر تاجدار وهم میهنان عزیز تبریک عرض مینماید.

جان نثار - سید عباس میرهادی

شاهنشاها

سالروز تشکیل حزب رستاخیز ملت ایران راکه ضامن وحدت و همبستگی ملت ایران ونقطه عطفی در تاریخ حیات سیاسی کشور ایران است به پیشگاه آن رهبر عالیقدر تهنیت عرض مینماید.

شرکت سهامی جنرال طایرورابر ایران عام

لاستیک جنرال
GENERAL

گزارش از : ویدا مشفق

زن زشت وجود ندارد

باقد کوتاه، بینی بزرگ، پاهای کج وصورت پرآبله هم میتوان محبوب شد

این روزها زن و دختر زشت، بمعنای واقعی کلمه ، کمتر می‌بینید. پدیده های هزار و یك‌جور آرایش ، رنك، مدوزیبائی و جراحی پلاستیك دست بدست هم داده و زن را در تغییر کمك میکند .

با این وصف ، مسئله «زشتی» درمیان خانمها کاملا حل‌وفصل نشده است. کافی است به نامه‌هایی که معمولا به مجلات زنانه میرسد ،توجه کنید تا ببینید چطور هنوز ، قد کوتاه، بینی‌بزرك، پا های کج و صورتهای پرآبله زندگی زنان و دختران را دچاربحران میکندو حتی تعدادی‌رابفکر خودکشی می‌اندازد

زشتها دراین دنیا بخصوص اگر زن باشند، گرفتاریهای مشخص‌و معینی‌دارند ولی دربسیاری از موارد این گرفتاری‌ها را بهتر و سریع‌تر از «خوشگلها» رفع میکنند و بموفقیت‌های چشمگیرتری نائل میشوند . چرا ! چطور میتوان باایك جفت چشم لوچ یا۲۰ کیلو اضافه وزن‌محبوبیت وموفقیت‌بدست آوردوبردل مردم‌نشست؟ نگاهی بدوروبر خود بیاندازید حداقل چندین زن زشت و بی‌قواره را می‌بینید که از شما خیلی موفق‌ترند .

جواب این چرا را در لابلای حرف های زنان زشت و موفقی که با ما به گفتگو نشسته‌اند و براحتی از تجربیات‌وزندگی کنونی خود صحبت کرده‌اند، میخوانید .

زنان زشت اما موفق رازپیروزی خود را فاش می‌کنند

معلومات،زرنگی، اتکابنفس ،شیك پوشی‌و اراده‌قوی ورقهای برنده زنان‌بظاهرزشت اما موفق است

اصولا طرح سئوال« تو با این زشتی، چطور اینهمه موفق‌هستی؟!» کار سهل و ساده‌ای نیست با وجود این دل بدریا زدم و از همکار اداریم که چنین وضعیتی دارد، خواستم که باین سئوال جواب دهد . چشمان نافذش را بصورتم دوخت و گفت : «قبول واقعیت های زندگی کار سهل‌و ساده‌ای نیست . من از همان‌وقت که دختر کوچکی بودم متوجه شدم مادرم هر بار که نگاهی به صورتم می‌اندازد چهره‌اش در هم می‌رودو بی‌اختیار آه می کشد.

«اوائل معنای حقیقی این آه‌ها را نمی‌فهمیدم اما وقتی بزرگتر شدم، احساس کردم هر لباسی که می پوشم و هرکاری که می‌کنم بازهم‌زشت‌ترین دخترخانواده محسوب میشوم .باین ترتیب با بحران سختی روبرو شدم ودوران نوجوانی بسیار سخت و ناراحت کننده‌ای را گذراندم. تنها چیزی که مایه خوشبختی و ارضای‌روحی من می شد ، بیشتر موفقیت در دروس تحصیلی و مدرسه بود من با درس خواندن و نمره‌بیست گرفتن شکست هائی را که در سایر زمینه‌هانصیبم میشد جبران می‌کردم وازدختران همسن وسالم که در سایر موارد از من‌جلوتر بودند و بمن فخر و افاده‌می ـ فروختند جلوتر بودم‌و بدین‌طریق از آنها انتقام میگرفتم . »

زمینه‌های موفقیت

دوست زشت اما موفقم ادامه داد: بتدریج که‌سنم بالاتر میرفت، کمتر از زشتی صورتم احساس خجالت و حقارت میکردم . علم به این موضوع که ظاهر من، هرگز کسی را تحت تاثیر قرار نخواهد داد ، موجب میشد که باین جنبه را بکلی کنار بگذارم و رفتارم طبیعی‌تر و راحتتر از سایر دختر ها باشد .

● فکر میکنم یکی ازنکات مثبتی که در اکثر زنان زشت وجود دارد اراده قوی و آهنین است. این دسته از زنان بخوبی احساس میکنند که زندگی برایشان چندان سهل و آسان نخواهد بود و از همان سالهای اولیه کودکی یاد میگیرند که قوی‌تر از دیگران باشند و برای رسیدن به هدف و پیروزی‌بیشتر از سایرین کوشش کنند.

«خود من، باوجودیکه وضع مالی خانوادگیم چندان درخشان نبود، تحصیلاتم را با بهترین نتایج بپایان رسانیدم . مدتی‌هم با بورس دانشگاه به اروپا رفتم . در اروپا با مرد جوانی که خیلی از دختر های خوشگل و پولدار آرزوی همسری او را داشتند ، ازدواج کردم و حالا هم من وهم همسرم چه در زندگی خانوادگی و چه سر زمینه کار و موقعیت اجتماعی یکی از موفقترین زوج های فامیل هستیم . من تصور نمیکنم که هیچ مانعی بتواند زندگی سعادت آمیز و نمونه مرا برهم زند . »

زشت یا زیبا

پس از شنیدن حرفهای این خانم، با همسر او هم حرف زدیم تا علت انتخاب یک زن زشت را به همسری ، توضیح دهد :

« با همسر فعلیم در پاریس‌ودر میهمانی یکی از دوستان مشترك آشنا شدم . من درآنزمان دختر دیگری را که اتفاقا بسیار زیبا ولوند بود، دوست داشتم وتقریبا با هم نامزد شده بودیم

« در برخورد اول با همسر فعلیم او را موجودی خیلی‌معمولی و حتی بی‌معنا یافتم هرگزفکر نمیکردم روزی عاشقش‌شوم و با او ازدواج کنم در جمع دوستان زیاد صحبت نمیکرد‌وبیشتر گوش میداد .حس میکردم که صحبت های من سخت توجهش را جلب میکند و با ولع عجیبی حرفهایم را می بلعد. بتدریج متوجه شدم که اعتماد بنفس‌و آرامشی درخور توجه دارد و صدایش هم بیش‌از حدشیرین و دلنواز است.

وقتی بهتر اورا شناختم احساس کردم که شخصیت جالبی دارد و بزحمتش می‌ارزد که این‌شخصیت را بطور عمیق‌تروبادیده‌خریدارانه تری برانداز کنم . با کمال‌تعجب پی برده بودم که نقصوای او در نظرم خوشایند جلوه میکند و اصولا از تمام دخترهائی که تا بحال شناخته بودم بنظرم‌جالبتر جلوه میکرد. حالا دیگر باو به دیده دیگری نگاه میکردم و از متوجه بودم که‌او برای اینکه مرا بدست‌آورد از جان و دل تلاش متوجه بودم‌که اوبرای این‌که‌مرا بدست آورد از جان‌و دل تلاش میکرد همین تلاش ، او را از نظر من جالبتر و خواستنی تر

مینمود یکروز احساس کردم که زنی بهتر و کاملتر از او هرگز پیدا نخواهم کرد ووقتی بالاخره با او ازدواج کردم صد درصد ایمان پیدا کردم که در افکارم دچار اشتباه نشده بودم.»

زشت نیستم

دومین خانمی که به‌سئوالم پاسخ گفت زن ۲۸ ساله‌ایست که تمام قدوبالایش‌از۱۴۸ سانتی متر تجاوز نمیکند . در صورتش هم هیچ چیز قابل توجه و به اصلا بحساب نیاید .

«بتدریج از دختران زیبا و دختران بلند قد هیچ هراسی‌بدل راه نمیدادم و حتی وقتی چند‌ین دخترانی را میدیدم این‌احساس در من بیدار میشد که بایدبهر ترتیب شده است بر آنهابرتری جویم .

همین حس مبارزه جویی وبی گیری باعث شد که در محل کارم کاملا گل کنم روز های اول همکارانم چندان مرا به بازی نگرفتند و هر گز فکر نمی کردند که‌روزی من رئیسشان شوم . من آهسته آهسته راه خود را پیدا کردم‌وحالا بقول بعضی ازهمکاران خودم ،بایت وجب قدو بالا ، یك موسسه بزرك رااداره میکنم. ازدواج نکرده‌ام اما نه به این دلیل که کسی حاضر نشده است با من ازدواج کند بلکه به‌این خاطر که هنوز مرد ایده‌آلم‌را پیدا نکرده‌ام و همچنین حاضر نیستم بهر کس که از راه‌میرسد بله بگویم ... »

بنظر میرسد که زشتها موفق‌تر از خوشگل ها هستند . اماحقیقت این است که آنهایی درزندگی جلو میروند که اراده‌ای آهنین‌و طبعی مبارزه جو دارند . بدون شك در زشتها چنین خصائص سهل‌تروسریعتربوجودمی‌آیدوشکل میگیرد . برخلاف تصور ، همه‌در ها بر روی زیبایان باز نیست . اعتماد بنفس و غروری که‌معمولا این عده پیدا میکنند سخت به ضررشان است . زنیکه از کودکی عادت کرده است که‌ازهمه تعریف وتمجیدبشنود وبراحتی هر چیزی را بدست بیاورد ، در مبارزه با مشکلات زندگی کار آموزی کمتری میکند. و «جنبه» کمی بدست نمی آورد .

امروزه آنهائی که زن راه‌وز عروسك و بازیچه می‌پندارند حرفشان‌مفت‌و تلاشهایشان‌مذبوحانه است .زن امروز، زندگی وهدف های مشخصی دارد که برای‌دست یافتن به آن دیگر احتیاجی به کمك گرفتن از سکس و لوندی وپك‌ویز ندارد . زن امروز باید قبل از هر چیز مغزش را بکار اندازد و از امکانات تازه‌اش کمك بگیرد. اگر زیبا و خوش اندام بود که چه بهتر، و در غیراین صورت زانوی‌غم‌به بغل نگیرد و اجازه ندهد که اطرافیان و بخصوص مردان «عروسك‌پرست» بازیش بگیرند .

لباس بهاره از دورنك سبز و سفید

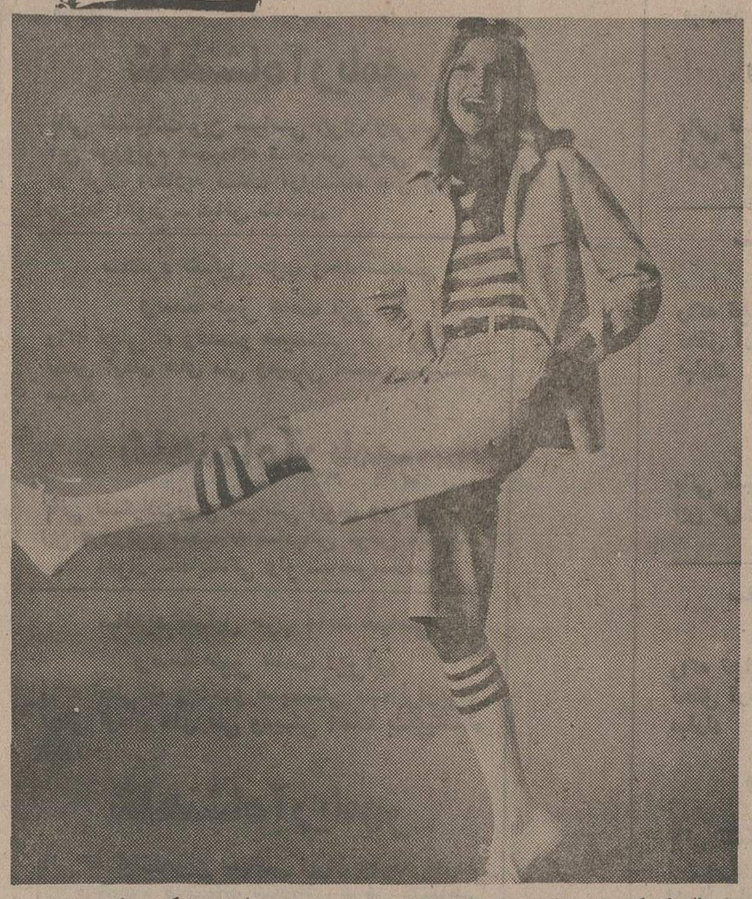

درحالی که کمتر از یکماه به بهار مانده است ،طراحان انواع مدلهای لباسهای بهار سال ۷۶ـ را به جهان مد وزیبائی عرضه کرده‌اند .

«گی‌لاروش » طراح مشهور فرانسوی، یکی‌از تازه‌ترین مدل های لباس بهاره خود خودرابصورتی‌که درعکس دیده میشود عرضه کرده‌است. دو رنگ اصلی سبز و سفید جلوه خاصی به این لباس داده‌است. بلوز زیر لباس و جورابهای آن با همان دورنگ سبز وسفید این لباس در حقیقت یک دست کت و شلوار بهاره است.

یك‌زن مشهدی گواهینامه پایه یکم رانندگی گرفت

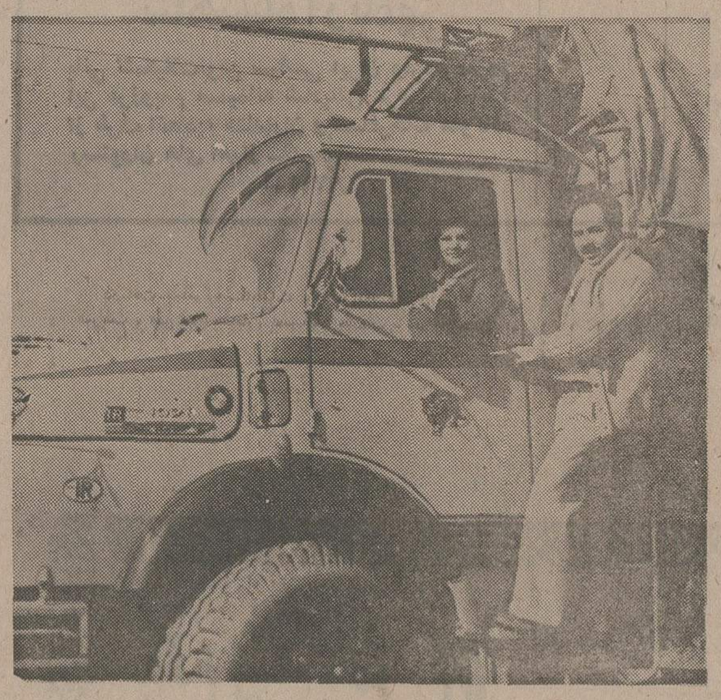

یك‌زن مشهدی که باتفاق شوهرش درامتحان رانندگی پایه یکم شرکت کرده بود درآزمایش رانندگی پیروز شد ، اما شوهرش نتوانست قبول شود.

پری محمد زاده، نخستین زنی است‌که در مشهد گواهینامه پایه یکم رانندگی گرفته است. این زن شش فرزند دارد‌و زیر نظر شوهرش رانندگی را آموخته است. پری محمد زاده می‌گوید:

مدتها بود که باتلاش زیاد به تمرین‌رانندگی کامیون پرداختم تابتوانم گواهینامه پایه یکم بگیرم . هرروز پس‌از در های خانه یکی دوساعت به تمرین پرداختم‌و تصور نمیکردم به این‌زودی قبول شوم اماآنقدر تمرین کردم تاموفق شدم . اکنون میتوانم باکامیون ، اتوبوس و تریلی رانندگی کنم.

«پری »راننده مشهدی میگوید :خوشبختانه این روزها برای فعالیت زنان فرصت های زیادی فراهم آمده است‌و زنان باید قدراین فرصت‌ها را بدانند.

زنان می‌توانند پابپای مردان کار کنند

رانندگی با کامیون یکی ازکار هائی است که مرد ها آنرابخود اختصاص داده بودند اما من این طلسم را شکستم و توانستم درمشهداولین زنی باشم که گواهینامه‌رانندگی پایه یکم بگیرم وعملا به‌خانم هاثابت کنم که‌فقط آقایان نیستند که از عهده کارهای‌مشکل‌برمیایند ، بلکه‌خانم ها‌در همه زمینه ها میتوانند پیشگام‌باشند.

«پری محمدزاده »تصمیم دارد در صورتی‌که با اتوبوس مشغول کار شد، در خط «تهران ـ مشهد» کارکند .وی میگوید : معمولارانندگان زن‌بهتر میتوانند زبان مسافران رابفهمند ورفاه آنها رادرنظر بگیرند.

ناصر خوشدل شوهر «پری»که در امتحان رانندگی پایه یکم مردود شده است گفت:

روز امتحان همسرم قبلاز من امتحان‌دادو هنگامی که فهمیدم قبول شده‌است ، از فرطهیجان دستپاچه شدم ، روی این اصل وقتی که پشت رل قرار گرفتم تا امتحان بدهم فراموش کردم ترمز دستی راآزادکنم و مردود شدم.

«ناصر خوشدل» میگوید: وقتی که درامتحان

رانندو کمك‌راننده

«پری»و «ناصر » زن‌وشوهر مشهدی هردو در آزمایش رانندگی پایه یکم شرکت کردند ، اما فقط «پری» موفق به گذراندن مراحل مشکل آزمایش شد. «پری»اکنون می‌تواند با کامیون ، اتوبوس وتریلی رانندگی کند. او قصد دارد رانندگی اتوبوس مسافربری راقبول‌کندو شوهرش دستیار اوباشد.

رانندگی قبول شدم باتفاق همسرم میتوانیم روی یك‌کامیون کار کنیم. یك‌نفراز ماراننده کمکی دیگری خواهدشد.

«مشهد ـ خبرنگار اطلاعات »

آگهی مناقصه شماره ۱۰۴ (خرید جوراب)

نیروی هوائی شاهنشاهی تعدادی جوراب نخی‌و پشمی مورد نیاز خود را از طریق مناقصه خریداری‌می نماید . داوطلبان شرکت در مناقصه میتوانند پس‌از پرداخت مبلغ ۲۰۰۰ ریال به حساب ۱۲۰۱ دارائی‌نیروی هوائی در بانک مرکزی‌ایران به‌ستاد فرماندهی نیروی هوائی (خیابان فرح آباد ژاله) مراجعه و با ارائه‌فیش بانکی برگ شرائط دریافت و پیشنهادات خودرا برطبق مفاد مندرج در برگ شرائط تنظیم نموده‌وتاساعت ۱۳ روز دوشنبه ۲۰ر۱۲ر۵۴ بدفتر دبیرخانه ستادفرماندهی نیروی هوائی تسلیم نمایند .

م‌الف ۲۳۶۶۰

نیروی هوائی شاهنشاهی

آگهی استخدام

لشگر ۹۲ زرهی درسال جاری تعدادی داوطلب بمنظور تکمیل کادر افزارمندی خود جهت‌انجام وظیفه در خدمات‌های ـ اهواز ـ دزفول ـ دشت‌میشان ـ هفتگل با حقوق مکفی استخدام مینماید . داوطلبین می‌توانند همه‌روزه باستثنای روزهای تعطیل جهت استخدام و کسب اطلاع بیشتر به آجودانی لشگر ۹۲ زرهی مراجعه نمایند .

تخصصهای‌مورد‌نیاز	حداقل‌مدرك‌تحصیلی
۱ـ نجار	۶ ابتدائی
۲ـ متصدی مولد برق	۶ ابتدائی
۳ـ شاطر	۶ ابتدائی
۴ـ خمیرگیر	۶ ابتدائی
۵ـ باغبان	۶ ابتدائی
۶ـ حفار	۶ ابتدائی
۷ـ کفاش	۶ ابتدائی
۸ـ خیاط	۶ ابتدائی
۹ـ تکنیسین ساختمان	فوق دیپلم
۱۰ـ انباردار مصالح ساختمان	دیپلم
۱۱ـ متخصص دستگاههای‌تهویه وحرارت	۶ ابتدائی
۱۲ـ سیم‌کش	۶ ابتدائی
۱۳ـ متخصص لباسشوئی	۶ ابتدائی

۳هزارزن دختردرخدمت بهداشت روستاها

سه هزار سپاهی خدمات اجتماعی زنان ، پرسنل ، داروسار ، کمك پرسنل ، ماما ، امارگر ، مروج تنظیم خانواده و مددیار اجتماعی در روستاها ، بخش ها و شهر های سراسر کشور به فعالیت اشتغال دارند .

سپاهیان بهداشت خدمات اجتماعی در بالا بردن‌سطح بهداشت و رفاه اجتماعی روستائیان نقش فعال و سازنده‌ای را ایفا می‌کنند.

تاکنون۹دوره ازسپاهیان بهداشت خدمات اجتماعی زنان در سراسر کشورکارت های پایان خدمت خود را دریافت کرده‌اند این عده بیش از چهار هزار نفر بوده‌اند که در مدت دوسال خدمت خود ، بهداشت را در روستاهای کشورتوسعه داده‌اند .

برای ادامه فعالیت این سپاهیان تسهیلات‌لازم فراهم آمده است از جمله سپاهیان منقضی خدمت در رشته‌های کمك پزشکی و مروج بهداشت و تنظیم خانواده می توانند مراحل عالی پرستاری را طی کنند .

تعمیم و گسترش بهداشت و درمان از سوی سپاهیان خدمات اجتماعی زنان در نقاط مختلف کشور پاسخی رسا به نیاز های جامعه روستائی بوده است . از سال ۱۳۴۷ که قانون‌تشکیل سپاه خدمات اجتماعی زنان به مرحله‌اجرا درآمد به‌زنان ایرانی فرصت‌داده‌شدتا پس ازپایان تحصیلات متوسطه و عالیه نیروی خلاق خود را در خدمت به روستائیان کشور بکار گیرند .

اکنون‌در سراسر مملکت روستائی را نمی توان‌سراغ داشت که‌از خدمات‌بهداشتی سپاه خدمات اجتماعی زنان بهره نگرفته باشد .

شرکت ملی نفت ایران

اطلاعیه

قابل توجه مصرف کنندگان نفت‌گاز دستگاه های حرارتی تهران

باطلاع کلیه دارندگان دستگاه های حرارتی (شوفاژ) میرساند که تلفنهای شماره ۷۵۳۲۱۷ و ۷۶۵۹۱۲ در کلیه ایام هفته‌از ساعت ۸صبح الی ۸ بعدازظهر آماده پاسخگوئی بمراجعات تلفنی مصرف کنندگان در زمینه «نفت گازحرارتی» میباشد . ازکلیه مصرف کنندگان درخواست میشود درصورت مواجه بودن با هرگونه مشکلی مراتب رابوسیله تلفنهای مورد اشاره به مسئولان‌مربوطه اطلاع‌فرمایند تانسبت برفع اشکال اقدام شود .

آگهی مناقصه عمومی شماره ۲۴۳۴۷۰۰۶

سازمان آب منطقه‌ای‌تهران تعمیرات و اسفالتکاری محوطه های سازمان مرکزی خود را از طریق مناقصه‌عمومی واگذار مینماید .

شرکت کنندگان در مناقصه‌میتوانند برای دریافت برگ شرائط و قرارداد همه‌روزه درساعات اداری بدبیرخانه‌کل سازمان واقع در بولوار الیزابت دوم خیابان‌لوس‌آنجلس مراجعه‌وپیشنهادات خود را بانضمام رسید سپرده‌حداکثر تا ساعت ده صبح روز چهارشنبه ۲۰ر۱۲ر۵۴ بدبیرخانه مذکور تسلیم و رسید دریافت دارند .

پیشنهادات واصله درساعت۱۰ صبح روز ۲۰ر۱۲ر۱۳۵۴ با حضور اعضاء کمیسیون درقسمت تدارکات‌باز و قرائت خواهد شد وحضور پیشنهاد دهندگان و یا نمایندگان مجاز آنان در کمیسیون مناقصه آزاد است .

سازمان آب منطقه‌ای تهران

آگهی مناقصه شماره ۱۱۰ (خرید تشك و بالش اسفنجی)

نیروی هوائی شاهنشاهی تعدادی تشك و بالش اسفنجی مورد نیاز خود را از طریق مناقصه خریداری مینماید . داوطلبان شرکت در مناقصه میتوانند پس از پرداخت مبلغ ۱۰۰۰۰ ریال به حساب ۱۲۰۱ دارائی نیروی‌هوائی در بانک مرکزی ایران به ستادفرماندهی نیروی هوائی (خیابان فرح آباد ژاله) مراجعه، وبا ارائه فیش بانکی برگ شرائط دریافت و پیشنهادات‌خود را برطبق مفاد مندرج در برگ شرائط تنظیم نمودمو تا ساعت ۱۳ روز دوشنبه ۲۰ر۱۲ر۵۴ بدفتر دبیرخانه‌ستاد فرماندهی نیروی هوائی تسلیم نمایند .

م‌الف ۲۳۶۶۴

نیروی هوائی شاهنشاهی

آگهی استخدام

لشگر ۹۲ زرهی درسال جاری تعدادی داوطلب غیرنظامی باشرایطزیر جهت رسته موزیك استخدام مینماید. داوطلبین میتوانند همه روزه باستثنای روزهای تعطیل جهت کسب اطلاع بیشتر وثبت‌نام به شعبه استخدام آجودانی لشگر ۹۲ زرهی مراجعه نمایند.

شرایط الف:

۱ـ حداقل سن۱۶ سال‌و حداکثر ۱۸ سال‌تمام.
۲ـ نداشتن پیشینه بدو عیال واولاد و کسان تحت تکفل.
۳ـ داشتن گواهینامه ۶ابتدائی.

ب ـ امتیازات :

۱ـ دانش‌آموزان در مدت یکسال دوره دانش آموزی ماهیانه مبلغ ۵۰۰۰ ریال حقوق دریافت خواهند نمود.
پس‌از طی دوره بدرجه گروهبان‌سومی مفتخر واز حقوق و مزایائی بمبلغ ۱۲۱۵۰ ریال بعلاوه نسبت بمیزان مهارت نوازندگی از حق‌فنی مربوطه استفاده میمایند.

لشکر ۹۲ زرهی اهواز

در کنکورد بر من چه گذشت؟

پرواز با سرعت مافوق صوت

این روزها در نیویورك وواشنگتن،طبقات مختلف مردم و مخصوصا آنهائی که در نزدیکی فرودگاه زندگی میکنند، برای جلوگیری از فرودآمدن هواپیما های «کنکورد» سر و صدا راه انداخته‌اند . وزیر حمل ونقل امریکا پس‌ازمدتها مطالعه و تحقیق و باتوجه بروابط دوستانه امریکاباانگلیس و فرانسه که این هواپیمای بزرك را ساخته‌اند موافقت کرد که هواپیمای کنکورد برای‌مدت ۱٦ ماه‌بطور آزمایش در فرودگاههای واشنگتن یا نیویورك فرود آید .

هنوز مرکب امضاءاین موافقت نامه خشك نشده‌بودکه درکنگره آمریکا، عده‌ای از نمایندگان مجلس طرحی برای جلوگیری از پرواز هواپیمای کنکورد درفضای آمریکا واستفاده از فرودگاه های این کشورامضاء کردند.فرمانداران نیویورك ونیوجرسی و همینطور ادارات مربوط که پرواز هواپیما های مسافربری‌را کنترل میکنند، جدا با فرود آمدن هواپیمای کنکورد که در هر ساعت ۱۳۰۰ میل طی میکند ، مخالفت می ـ کنند .

شیفته سرعت و قدرت

«جیمز توربر »، در یکی از کتابهایش در باره سرعت زیاد هواپیما ها چنین نوشته است : بشر با چنان سرعت سرسام آوری در فضای این دنیای کروی پیش میرود که یکوقت متوجه خواهد شد از عقب ، مورد تصادف قرار گرفته‌است وشاید درآن‌موقع فرصت آنرا پیدا نکند که دریابد خودش در این آسمان کروی این تصادف رابوجود آورده است.!»

بشر از ابتدای خلقت ، شیفته قدرت و سرعت بود، اسبان تندرو وچاپارهای سریع، افتخار وامتیاز طوایف و کشور ها بشمارمیرفت. با پیشرفت‌وتوسعه دانش واستفاده از تکنولوژی،بشرتوانست درپنجاه سال اخیر تا اندازه‌ای به هدف ومقصودش نزدیك شود در شروع‌جنك جهانگیر دوم هواپیما های نظامی با سرعت ٤۰۰ میل در ساعت پرواز میکردند اما طولی نکشید که راکت‌با سرعت ٤ هزار میل در ساعت در آسمان پیش رفت و سفینه آپولو با سرعتی معادل ۲٤ هزار میل در ساعت فصله زمین تا کره ماه‌را پیمود .

کنکورد ، خیلی گران است استفاده از راکت و کامپیوتر بشر رارروانه کره‌ماه‌کرد.موقعیکه هواپیماهای جنگی با سرعتی‌بیشتر از سرعت صوت‌به‌پرواز درآمدند، مهندسین باین فکر افتادند که‌از این نوع هواپیما برای مسافربری استفاده کنند فرانسه وانگلیس در سال ۱۹٦۰ به ساختن این‌نوع هواپیما پرداختند و آمریکا و شوروی نیز برای‌اینکه ازدیگران عقب نمانند وارد میدان شدند . کشورهای فرانسه و انگلیس‌گر چه در آن موقع گرفتارمشکلات مالی بودند ، اما برای اینکه‌مقام علمی و قدرتشان را حفظ کنندبه ساختن هواپیمای کنکورد ادامه دادند .طرفداران این طرح در آمریکا نیز سخت کوشیدند تا شاید بتوانند کنگره آمریکا را قانع کنند که آمریکا برای‌حفظ مقام و قدرتش در جهان به‌اینکار ادامه دهد ولی کنگره آمریکادر ۱۹۷۱ با ادامه پروژه «سی.سی.تی» مخالفت کرد. در حالیکه‌اتخاذ این تصمیم از طرف آمریکائی‌ها که همیشه پیشقدم طرح هـای بزرك بوده‌اند تا اندازه‌ای دشوار بود .

مخالفین هواپیمای کنکورد خاطر نشان میکنند که این‌نوع هواپیما نه از لحاظ اقتصادی و نه ازجنبه اجتماعی برای بشر نمی تواندمفید باشد . درست است که«کنکورد» فاصله لندن تا نیویورك راکه هواپیما های دیگر ۷ساعت‌و نیم در آسمان هستند در سه‌ساعت ونیم طی میکنند ولی هر مسافر ۱۷درصد بیشتر از بلیت درجه‌یك می‌پردازد و یك بلیت دو سره لندن به‌نیویورك در حدود ۱۱٦۸ دلار تمام خواهد شد .

ناراحتی در کنکورد

فضای داخلی هواپیمای‌کنکورد تنك‌تر از هواپیما های بزرك‌عادی است و راه روهای بین صندلی ، تنك‌تر و فاصله بین صندلی ها نیز کم‌تر است.درنتیجه،مسافرین پول بیشتری می‌پردازند امانا‌راحت ترومعذب‌تر هستند در واقع در هواپیمای کنکورد ، به مسافران خوش نمی‌گذرد .

مردمی که در اطراف‌فرودگاه ها زندگی میکنندازصدای‌هواپیما های کنکورد در موقع پرواز و فرود آمدن ،بشدت ناراحت می‌شوند و پیش‌بینی میکنند که پرواز این نوع هواپیما ها ممکن است اثرات جوی نامساعدی هم داشته باشد و مثلا هوا رابشدت سرد کند

در هر حال نمایندگان کنگره‌و گروه زیادی از مردم آمریکا ، بشدت مخالف فرود آمدن هواپیما های کنکورد در آمریکا هستند. از طرف دیگر این نوع هواپیما های مسافربری در صورتی‌ممکن است بصرفه باشد که پروازهای طویل انجام دهد و در هرپرواز، بحد کافی مسافر داشته باشد . با این حساب مسافرت بین‌اروپا و آمریکا یکی از خط هـای پر سود بشمار میرود و بعید بنظر میرسد که هواپیما های کنکورد بدون استفاده از فرودگاه های آمریکا بتوانند خرج‌و دخل کنند. آمریکائی ها می گویند : اگـر اثرات سوء این نوع هواپیماهای ماوراء صوت باعث شده‌است که آمریکا از ساختن آنها خودداری کند دلیلی موجود نیست که‌اجازه بدهد هواپیما های ساخت‌فرانسه و انگلیس و روسیه شوروی در این کشور فرود آیند !

کهنسال‌ترین مرد روسی در ۱۲۰ سالگی بازنشسته شد !

«مجیدآقایف»، کهنسال‌ترین مرد شوروی است که ۱۵۰ سال تمام را پشت‌سر گذاشته است «آقایف» ۱۲۰ سال‌بود که در آذربایجان شوروی چوپانی می‌کرد اما سال گذشته خود را بازنشسته کرد و دست از اینکار کشید.

گرچه «آقایف» می‌تواند در زمان بازنشستگی زندگی راحت و آسوده‌یی داشته باشد اما از بیکار بودن رنج‌میبرد روی این اصل آقایف، کار نگهبانی مزارع «خاخوز» رابعهده گرفته است.

پیرمرد کهنسال در میان هم‌ولایتی‌های خود شهرت و اعتبار زیدی دارد و اغلب مردم در کارها با او مشورت می‌کنند. «آقایف» بلندقد ولاغر است و چشمهایس بخوبی می‌بیند. فقط چین و چروکهای عمیق و ریش کم‌پشت او خبر از سالخوردگی فوق تصور وی می‌دهد.

«آقایف» کاملا سلامت است و آخرین معاینات پزشکی نشان می‌دهد نبض او در هر دقیقه ٦۲ بارمی‌زند. فشارخون او نیز چهارده درصد است. «آقایف» ۱۵۱ فرزند، نوه، نتیجه ونبیره دارد.

همسر اول «آقایف» هفتاد سال قبل درگذشت وبعد از آن، آقایف چندین بار تجدید فراش کرد.

«خبرگزاری مطبوعاتی نووستی»

نمایشگاه ماهی در استرالیا

نخستین نمایشگاه ملی ماهی آسترالیا از ۲۳ـ ۲۱ ماه سپتامبر ۱۹۷٦ در ملبورن مرکز ایالت ویکتوریا ترتیب داده خواهد شد. در این نمایشگاه آخرین لوازم صید ماهی‌و آلات الکترونیکی ووسایل تهیه ماهی (کنسرو) بمعرض نمایش گذارده خواهد شد. هم‌اکنون ٦۰ شرکت آسترالیائی تمایل خود را برای شرکت در این نمایشگاه نشان داده‌اند.

انتظار میرود که در این نمایشگاه که مشترکا توسط حکومت ایالتی ویکتوریا و دولت آسترالیا ترتیب‌داده میشود انواع قایق‌های ماهیگیری ولوازم صید ماهی و همچنین غذاهای ماهی نمایش داده شود. همزمان با ترتیب این نمایشگاه سمیناری نیز در باره صید ماهی و تهیه وبازاریابی آن تشکیل خواهد شد.

آبجو، در معالجه سرطان مؤثر است

آخرین تحقیقات دانشمندان پیرامون تشخیص آبجوی خوب از بد !

«وایمن‌اشتفان» یک قریه کوچك درباواریا است که بداشتن‌قدیمی‌ترین کارخانه‌های آبجوسازی در آلمان فدرال شهرت دارد.

از سالهای پیش، موسسه آبجوسازی که در واقع یک «دانشکده» آبجوسازی است‌که جنبه علمی دارد نیز در این محل تاسیس شده و درحقیقت کوچکترین‌کارخانه آبجوسازی در آلمان فدرال بشمار میرود اخیرا پروفسور گینینگر از شهر «وایمن اشتفان» و پروفسور رولکل از برلین‌غربی باهمکاری یکدیگر پیرامـون آبجوی ساخت آلمان تحقیقات مشترکی را انجام دادند.

٤۵۷ نوع آبجو بطـور داوطلب از طرف ۲۳۸ کارخانه آبجوسازی‌گروهی ازچشندگان حرفه‌ای که با چشیدن آبجـو نوع و جنس آنرا تشخیص میدهند و همچنین بگروهی‌از تجزیه کنندگان داده شده تـا کیفیت و مرغوبیت آنها را تشخیص دهند.

این دوپروفسور اظهارعقیده کرده‌اند که اگر آبجو بطور متعادل مصرف شود دارای خواص طبی‌زیادی است‌بنحوی که موجب ترشح غدد هاضمه میشود و ازپیوست» جاوگیری میکند.

آبجو مواد سمی را ازکبد جذب میکند و باعث تصفیه‌کبد میشود وباعث سرعت گردش خون در بدن و رسیدن‌اکسیژن زیادتر به مغز میگردد.

آبجو همچنین در معالجه سرطان موثر است واثرات و عوارض پس از تشعشع اتمی را از میان میبرد بیمـاران سرطانی بطور متوسط هنگام معالجه با تشعشع هر هفتـه هشتاد گرم وزن خود را از دست میدهند و با خوردن آبجو کاهش وزن را میتوان تایک دهم کاهش داد.

آبجو شناسان ، آبجوی خوب را به‌آسانی تشخیص میدهند ، بنظر آنهاقسمت بالای لیوان آبجوی خوب مدت سه دقیقه بحال تازه باقی میماندو مزه قسمت پائین نیز باید تازه باشد و تااندازه عطر آرد و خمیر جورا داشته باشد.

مزه آبجوی خوب درنوك زبان باید شیرین باشد و در وسط زبان خیلی کم ترشو درگو خیلی‌کم تلخ احساس شود.

صاحبان صنایع وبازرگانان کشور
الاخاء
تنها مجله عربی زبان ایران ازکره، نشریات مؤسسه اطلاعات باداشتن نمایندگی در تا کشور عربی.
روزهای شنبه منتشر میشود

آگهی
هموطنان عزیز
فرشهای شمارا با هرنوع اتومبیل سیستم آمریکائی و اروپائی معاوضه مینمائیم . آلمان‌غربی باما مکاتبه‌نمائید
ORIENT-TEPPICHE TEHERAN SIGRIDKAZEMI
33 BRAUIVSCHWEIG
STEINWEG 31
TELEFON: 0531 43284
PRIVAT: 49957
WEST-GERMANY

آگهی
شهرداری پایتخت برطبق قانون نوسازی وبموجب تصویبنامه شماره۲۸۹۹مورخ۱۸ر۹ر۵٤ انجمن شهر پایتخت درنظر دارد طرح‌ادامه‌خیابان شهرزاد بطرف بلوار شهرزاد را که در مسیر آن یکباب ساختمان‌درمتن مسیل‌شهرداری‌احداث گردیده بمرحله اجراء بگذارد .لذا مراتب‌باستناد ماده ۱۷ قانون نوسازی وماده ۵آئین‌نامه طرز اعلام طرحهای مصوبه قانون مذکور باطلاع مالك وصاحبان حقوق فرضی‌واحتمالی مسیر طرح‌می رسد که با مراجعه باداره کل املاك شهرداری پایتخت واقع درایرانشهر شمالی‌ساختمان‌شماره چهار شهرداری نقشه وسیاهه ارزیابی راملاحظه وچنانچه بارزیابی شهرداری اعتراض دارند از تاریخ نشر اولین آگهی ظرف دو ماه اعتراض کتبی خود را منضم برونوشت اسناد مالکیت با قید نشانی کامل باداره مذکور تسلیم و رسید دریافت دارند .
م الف ۲۳۸۵۳
شهردار پایتخت

آگهی مناقصه
شرکت کنگ (سهامی خاص) در نظر دارد۲۲۰ر۰۰۰ عدد کارتن و ٤۵۰ر۰۰۰ عدد کیسه نایلونی جهت بسته بندی ماهی خریداری نماید لذا از علاقمندان دعوت می نماید حداکثر تا تاریخ ۱۳۵٤ر۱۲ر۱۷ برای دیدن نمونه و دریافت سایر مشخصات و شرایط قرارداد به این شرکت واقع در خیابان امیرآباد جنوبی‌بالاتر ازچهارراه نصرت شماره ۲۵۸ مراجعه نمایند .
شرکت کنگ (سهامی خاص)
م‌الف ۲٤۸۲۹

شرکت ملی ذوب آهن ایران
آگهی استخدام
شرکت ملی ذوب آهن ایران کادر مندرج در ذیل‌را با حقوق و مزایای مکفی‌جهت‌حدمت در واحدساختمانی ذوب آهن آریامهر و واحد طراحی شهرسازی شرکت و واحد ساختمانی آریامهر استخدام مینماید :
۱ـ مهندس راه و ساختمان بدون سابقه‌کار و با سابقه‌کار در نظارت و اجرای محاسبات ساختمانی ،آبو فاضل آب ، برنامه ریزی .
۲ـ مهندس مکانیك باسابقه‌کاردرتاسیسات‌تکنولوژی یا در طراحی کنسروکسیون های فلزی .
۳ـ مهندس تاسیسات باسابقه‌کار در لوله‌کشی گازو آب و فاضلاب ، حرارت رسانی .
٤ـ مهندس الکترونیك .
۵ـ مهندس برق با سابقه کار در شبکه های شهری ، باطراحی برق رسانی .
٦ـ مهندس معمار بدون سابقه‌کار یا باسابقه‌کار در طراحی محوطه شهری .
۷ـ مهندس نقشه‌برداری باسابقه‌کار در ترازبندی وژئودزی ساختمانی .
۸ـ پزشك متخصص قلب و عروق .
۹ـ پزشك متخصص جهاز هاضمه .
۱۰ـ پزشك متخصص گوش و حلق و بینی .
۱۱ـ پزشك متخصص زنان و زایمان .
۱۲ـ پزشك متخصص جراحی عمومی .
۱۳ـ پزشك متخصص ارتوپدی .
۱٤ـ پزشك متخصص اطفال .
۱۵ـ پزشك متخصص امراض روانی .
۱٦ـ پرستار .
۱۷ـ بهیار .
۱۸ـ تکنیسین راه و ساختمان «دیپلم وفوق‌دیپلم».
۱۹ـ مترجم زبان روسی .
۲۰ـ مهندس بهداشت صنعتی .
۲۱ـ تکنیسین اطاق عمل .
۲۲ـ لیسانس علوم اداری .
۲۳ـ مترجم روسی و انگلیسی یکنفر .
۲٤ـ مهندس معدن .
۲۵ـ مربی آموزشگاه بهیاری با مدرك لیسانس پرستاری یا مامائی،دارا بودن سابقه تدریس درآموزشگاه بهیاری
۲٦ـ ناظمه فنی اقامتگاه خدمت کرده یا معاف از خدمات اجتماعی‌زنان با مدرك‌و دیپلم و سابقه‌کار در رشته مزبور .
۲۷ـ لیسانس فیزیوتراپی .
۲۸ـ دیپلم و فوق دیپلم رشته های مکانیك ـ برق ـ ساختمان تاسیسات و جوشکاری .
متقاضیان میتوانند همه روزه بادردست داشتن مدارك لازم به اداره کاریابی شرکت ملی‌ذوب آهن ایران واقع در میدان کاخ خیابان ابتهاج باقسمت کارگزینی ساختمان ذوب‌آهن آریامهر واقع در ٤۵ کیلو متری جاده اصفهان شهر کرد مراجعه نمایند .
سرپرست کل عملیات ذوب‌آهن آریامهر
م‌الف ۱۳۲۳

تجدید آگهی مناقصه
شرکت سهامی کل معادن و ذوب فازات ایران یکهزار عدد چراغ کاربیت کف برنجی تحویل سی‌انداف بنادر ـ خرمشهر ، شاهپور و یا گمرك تهران ـ جلفا از طریق مناقصه خریداری مـی نماید .
داوطلبان شرکت در مناقصه برای دریافت برك شرائط و مشخصات در اوقات اداری بامور بازرگانی‌شرکت‌واقع در خیابان تخت جمشید شماره ٤٦۷ مراجعه و پیشنهادات خود را حداکثر تا آخر وقت اداری روز سه شنبه بیست‌و ششم اسفند ماه ٥٤ بقسمت دبیرخانه شرکت تسلیم نمایند .
پیشنهادات رسیده روز چهارشنبه بیست و هفتم اسفند مـاه ۱۳۵٤ در کمیسیون مناقصه باز و قرائت‌خواهد شد. م‌الف۲٤٦۸۷
شرکت سهامی کل معادن‌وذوب فازات ایران

اطلاعیه
وزارت علوم وآموزش‌عالی
سازمان امور دانشجویان کشور
بدینوسیله باطلاع کلیه داوطلبانی که‌در امتحان زبان انگلیسی اعزام دانشجو بخارج مورخ ۲۲ر۱۲ر٥٤ نامنویسی نموده‌اند مـی رساند :
داوطلبان جهت دریافت کارت ورود به جلسه امتحان با دردست داشتن عین‌شناسنامه خود بشرح زیر :
۱ـ داوطلبانی که اول نام خانوادگی آنان «الف» و «ب» میباشد از ساعت ۸ تا ۱۲ صبح روز جمعه ۱۵ر۱۲ر٥٤ و داوطلبانیکه اول نام خانوادگی آنان از «پ» تا«خ» میباشد ازساعت ۲تا٦ بعدازظهر روزجمعه ۱۵ر۱۲ر٥٤ به‌محل دبیرستان رضاشاه کبیر واقع درخیابان حافظ مراجعه نمایند .
۲ـ داوطلبانیکه اول نام‌خانوادگی‌آنان از «د» تا «ش» میباشد از ساعت ۸ تا ۱۲صبح روزجمعه ۱۵ر۱۲ر٥٤ و داوطلبانیکه اول نام خانوادگی آنان از «ص» تا «ف» میباشد از ساعت ۲تا٦ بعدازظهر روز جمعه ۱۵ر۱۲ر٥٤ به‌محل دبیرستان دخترانه رئوفی واقع در خیابان‌نادرشاه نرسیده به‌تخت‌طاووس خیابان بیست‌وچهارم مراجعه نمایند.
۳ـ داوطلبانیکه اول نام‌خانوادگی آنان «م» و «ن» میباشد از ساعت ۸ تا۱۲ صبح‌روز جمعه ۱۵ر۱۲ر٥٤ و داوطلبانیکه اول نـام خانوادگی آنان از «ق»تا«ی» میباشد (باستثنای حرف (م) و (ن) ازساعت ۲تا٦ بعدازظهر روز جمعه ۱۵ر۱۲ر٥٤ به‌محل‌دبیرستان دکترولی‌اله نصر واقع در خیابان تخت‌جمشید خیابان سهیل مراجعه نمایند
٤ـ کلیه داوطلبان زبانهـای فرانسه ، آلمانی وایتالیائی از ساعت۸تا۱۲ صبح روز جمعه ۱۵ر۱۲ر٥٤ به‌محل دبیرستان رضاشاه‌کبیر مراجعه نمایند.
۵ـ داوطلبان مقیم شهرستانها نیز می توانند بشرح زیر :
الف : داوطلبانیکه اول نام خانوادگی آنان از «الف» تا «س» میباشد از ساعت ۲ تا ٦ بعدازظهر روز پنجشنبه ۲۱ر۱۲ر٥٤ به محل دبیرستان رضاشاه کبیر واقع در خیابان حافظ مراجعه نمایند.
ب: داوطلبانیکه اول نام خانوادگی‌آنان از «ش» تا «ی» میباشد از ساعت ۲تا٦ بعداز ظهر روز پنجشنبه ۲۱ر۱۲ر٥٤ به محـل دبیرستان دکتر ولی‌اله نصر واقع در خیابان تخت‌جمشید خیابان سهیل مراجعه نمایند.
تذکر مهم : از داوطلبان ارجمند تقاضا میگردد در ساعاتی که تعیین گردیده مراجعه نمایند .
م الف ۲٤٦٤۹
وزارت علوم وآموزش عالی

آگهی استخدام
باغ گیاه‌شناسی آریامهر
بخدمت افراد زیر نیازمند است :

ردیف شغل	تعداد	تحصیلات	سابقه کار	سایر شرایط
۱ـ کارشناس هرباریوم	۱ نفر	لیسانس گیاهشناسی	ـ	آشنا به زبان انگلیسی
۲ـ کارشناس باغبانی	۱ نفر	لیسانس کشاورزی	ـ	آشنا به زبان انگلیسی
۳ـ سرپرست دبیرخانه	۱ نفر	لیسانس	دوسال	آشنا به زبان انگلیسی
٤ـ تکنیسین هرباریوم	۱ نفر	دیپلم یا فوق دیپلم کشاورزی	ـ	اشنا به زبان انگلیسی
۵ـ نقشه‌کش	۱ نفر	دیپلم یا فوق دیپلم	ـ	آشنا به زبان انگلیسی
٦ـ تلفنچی	۱ نفر	حداقل سوم متوسطه	یکسال	
۷ـ ماشین نویس‌لاتین	۱ نفر	حداقل سوم متوسطه	یکسال	آشنا به زبان انگلیسی
۸ـ خدمتگزار جزء	دو نفر	ششم ابتدائی	یکسال	

داوطلبان بایستی دارای برك خاتمه خدمت سربازی یا معافیت دائم داشته باشند .
ازواجدین شرایط خواهشمند است‌فرم زیر را همراه بایك قطعه عکس به آدرس صندوق پستی ٦۰۹٦ـ۸ تهران ارسال دارند .

فرم درخواست شغل
نام ـ نام خانوادگی ـ نام پدر ـ شماره شناسنامه
تاریخ تولد ـ داوطلب شغل شماره ـ آدرس وتلفن :
امضاء
م الف ۲٤۸۲۰ ـ آـ۴٦۹۰۵

گزارش از: هادی مهرپرور

روزانه ۵۰ هزار اتومبیل به میدان سپه می آید!

بجای ۲۰۰ تا ۳۰۰ اتوبوس

باطرح ایجاد سرویس برای ادارات ومدارس همه موافقند

کمیته ترافیک حزب رستاخیز ملت ایران ، در جلسه اخیر خود ،طرح ایجاد سرویس حمل و نقل برای مدارس ، دانشگاهها وکارمندان دولت را پیشنهاد کرد واجرای طرح مزبور را گامی مثبت درراه بهبود ترافیک تهران و حل مشکل ایاب وذهاب هزاران تهرانی دانست.

براساس این طرح برای دانشجویان ، دانشگاهها ومدارس آموزش عالی ،برای کارمندان دولت و دانش‌آموزان مدارس ، اتوبوسهای مخصوص در خطوط حمل و نقل عمومی بکار گرفته میشود که فقط اختصاص به حمل این عده خواهد داشت.

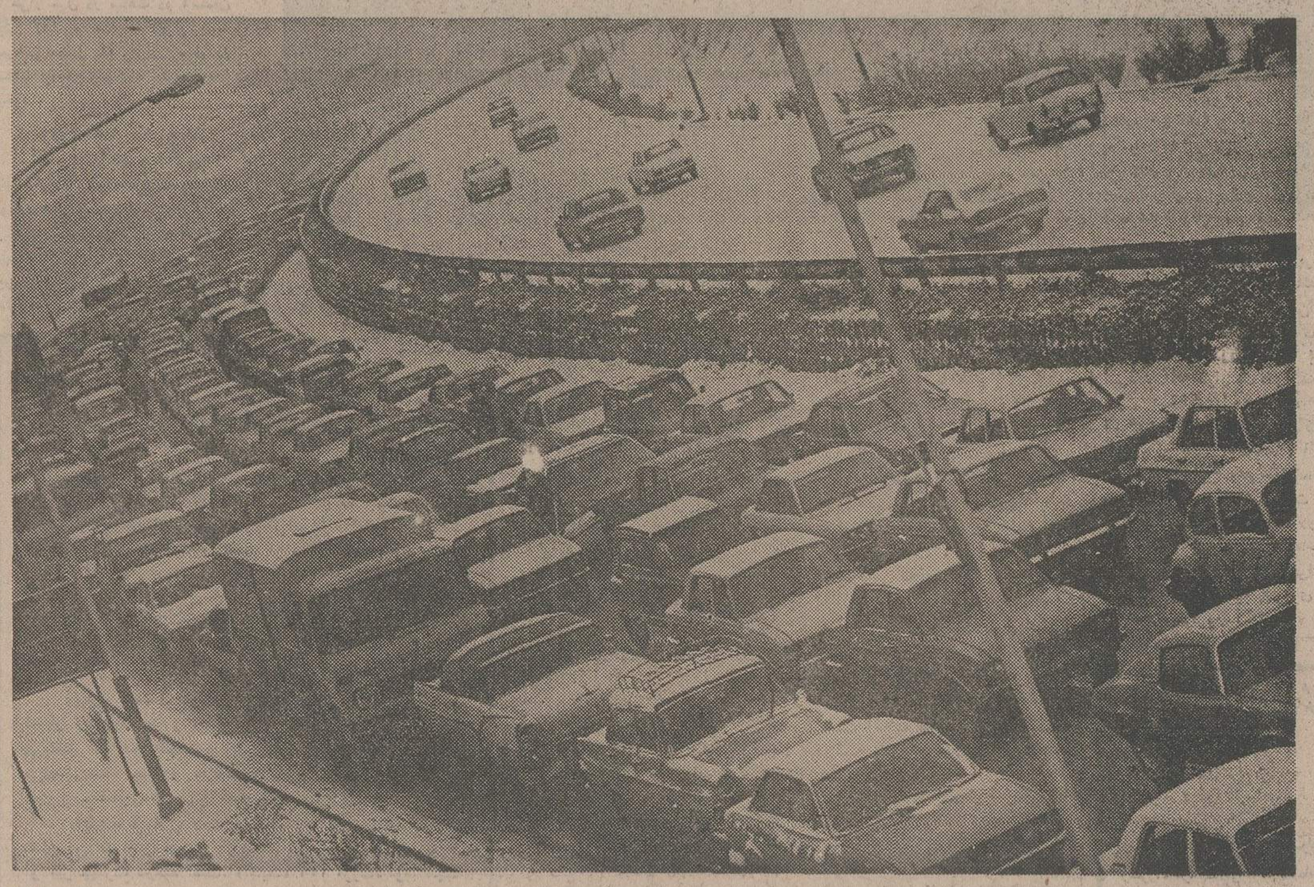

جنگلی از آهن و پولاد.... ترافیک تهران ، با اتومبیل‌های شخصی بیشماری که هرکدام‌فقط یک نفر را حمل می‌کند ، دچار سرگیجه شده است. اما اگربرای ادارات، مدارس، دانشگاهها و موسسات دولتی و خصوصی سرویس اتوبوسرانی دایرشود، این سرگیجه از میان خواهد رفت ...

مشکل ترافیک و ایاب و ذهاب تهرانیها در سال های اخیر صورت یک معضل اجتماعی فوق‌العاده حساس‌را بخودگرفته است ، تاجائی که اگر برای بهبود آن فکری فوری و اساسی نشود آینده‌ای نه‌چندان دور، چرخهای اقتصادی کشور به تدریج از حرکت باز خواهند ایستاد .

۳ مشکل اساسی

کارشناسان امور شهری و ترافیک ، فقدان وسائط نقلیه عمومی و سرویس های منظم اداری و آموزشی را یکجا از بزرگ ترین دشمنان ترافیک نابسامان پایتخت میدانند و به عقیده اینان ۳ اصل مهم در نابسامانی ترافیک تهران ، نقش اساسی بعهده دارد :

اول فقدان سرویس برای مدارس ، ادارات ، کارخانه‌هاو کادر آموزشی و اداری دانشگاه ها و موسسات آموزش عالی است . کارشناسان معتقدند که اگر کارمندان و کارگران هر کارخانه یا اداره ، سرویس‌منظم در اختیار داشته باشند ، بطور حتم از اتومبیل شخصی استفاده نمی‌کنند و بار بزرگی از روی دوش ترافیک سنگین تهران برداشته میشود .

دوم فقدان‌وسائط نقلیه عمومی بزرگ نظیر اتوبوس است ،که باعث رشد سرطانی وسائط نقلیه شخصی در تهران شده است . کارشناسان امور شهری بر این عقیده‌اند که اگر اتوبوس به اندازه کافی در اختیار طبقات مختلف مردم بود ، پایتخت نشینان این‌همه برای‌خریداتومبیل شخصی رغبت نشان نمی‌دادند ورشدسرطانی‌وسائط نقلیه‌شخصی که براستی دشمن شماره یک ترافیک تهران است و تااین حد تهرانیها را آزار نمی‌داد .

به گفته کارشناسان ، عامل سومی که به تراکم ترافیک دامن زده است‌فقدان‌خطوط تاکسیرانی سریع درتهران است ، زیرا در پایتخت تاکسی هادر اغلب‌ساعات روز در تراکم خیابان های‌مرکزی معطل می‌مانند .چون تاکسیرانان از هیچ مقررات و ضابطه‌ای هم اطاعت نمی‌کنند ، هرج و مرج بی‌سابقه‌یی در کار خطوط تاکسیرانی تهران پدید آمده‌است ودرهمه ساعات روز صف طویل مسافران تاکسی را در حاشیه خیابان های اصلی‌وفرعی میتوان بخوبی مشاهده کرد .

فقط ۲۰۰ تا ۳۰۰ اتوبوس

حذف سرویس مدارس که به تازگی در کنار سایر مشکلات ایاب و ذهاب مردم رامی‌گزد نیز ازجمله مسائلی بودکه در سال اخیر باعث بروز اشکالات‌زیادی درکار حمل و نقل دانش آموزان مدارس پدید آورد .

اغلب مدارس باحذف سرویس های حمل‌و نقل دانش آموزان، امسال به گیجی و نابسامانی ترافیک تهران افزودند ، زیرا وجود سرویس برای مدارس باعث می‌شود تا هرروز صبح و ظهر صدها هزار دانش آموزکه اینک بطور پراکنده و با وسائط نقلیه بسیار، راه مدرسه وخانه وبالعکس راطی می‌کنند ، نقش موثری در نابسامانی ترافیک تهران داشته باشند .

کارشناسان معتقدند که‌وزارت آموزش و پرورش باید برای کمک به سرویس های حمل و نقل پایتخت دستور اکید بدهد تا تمام مدارس برای حمل‌و نقل دانش آموزان مجددا سرویس دایر کنند .

یک بررسی نشان داده است که ۱۱ وزارتخانه ، دهها بانک وصدها موسسه بزرگ وشرکت در شعاع یک کیلو متری میدان سپه و حول و حوش این میدان وجود دارند که در آنها دهها هزار نفر کارمند وکارگر مشغول کار هستند . اگر برای هر سازمان یا شرکت موجوددر این محدوده مرکزی شهر ده اتوبوس بعنوان سرویس‌در نظر گرفته شود ، مجموعا ۲۰۰ تا ۳۰۰ اتوبوس کافی است که با فاصله زمانی کوتاه کارگران و کارمندان این‌موسسات و ادارات راکه در پرتراکم‌ترین نقطه شهر تهران بکار مشغولند از موسسه یا اداره مربوط به خانه شان برده و صبحها نیزآنها را به محل کارشان برساند .

اما اگر این تعداد وزارتخانه و شرکت و بانک فاقد سرویس باشند و ۵۰ درصد از کارمندان و کارگران آنها بخواهند با اتومبیل شخصی به محل کارشان بروند تعداد وسائط نقلیه‌ای که برای حمل این تعداد کارمند و کارگر مورد نیاز است . از ۵۰ هزار دستگاه تجاوز خواهد کرد وبه این ترتیب ملاحظه میشود وقتی در یک ساعت مشخص‌این تعداد اتومبیل از مرکز شهرقصد خروج داشته باشند و یا دریک ساعت صبح از نقاط مختلف به طرف میدان سپه سرازیر شوند چه بلائی برسر ترافیک خیابان های منتهی به میدان سپه می‌آید.

در مقابل ، دایر کردن سرویس‌های‌منظم برای همه موسسات، شرکتها و ادارات دولتی وبخش خصوصی گشایش چشمگیری در بهبود ترافیک نابسامان پایتخت خواهد داشت ، مشروط بر اینکه ایجاد سرویس برای‌همه دستگاهها اجباری وبطورمنظم درنظر گرفته شود.

مردم چه میگویند ؟

درباره ایجاد سرویس برای ادارات گزارشگر ما با چندتن از کارمندان دولت و بخش خصوصی به گفتگو نشست. عباس معارف ، کارمند وزارت آموزش و پرورش گفت : من برای آمدن از خانه‌ام ـ که در تهران‌پارس است ـ به محل کارم ـ که در خیابان‌ری واقع است ـ اگر بخواهم از اتوبوس استفاده کنم ، باید ۲ تا ۳ اتوبوس عوض‌کنم و ساعت‌ها هم در صف بایستم آخر کارهم‌یکی دوساعت‌دیرتر ازحد معمول بمحل کارم می رسم . به‌این جهت تصمیم گرفتم اتومبیل شخصی بخرم که تازه این کار هم خالی از اشکال نیست، چون فقدان پارکینگ باعث میشود گه‌گاه یکساعت وقتم صرف‌جستجوی محل پارک برای اتومبیلم بشود. ولی‌اگربرای کارمندان هراداره سرویس حمل‌ونقل دایر شود، تمام این مشکلات قابل حل‌شدن‌است وکارمندان براحتی به‌محل کارشان می رسند.

نظر یک کارگر چاپخانه را جویاشدیم . وی گفت : با هزاران‌زحمت برای‌اینکه‌بموقع درمحل کارم حاضر شوم یک اتومبیل به اقساط خریدم . البته اتومبیل شخصی مرا به سر کار می‌رساند ، ولی ماتم نبودن پارکینگ مقدار زیادی ازوقتم رامی‌گیرد و گاه‌مجبور می‌شوم اتومبیل را در محلی دور از محیط کارم پارک‌کنم و بقیه مسافت را پای پیاده یا با تاکسی طی کنم که‌نبودن تاکسی نیز خود از مشکلات بزرگ مردم تهران است.

این کارگر که عباس ادریس نام دارد میگفت : اگر برای همه کارخانه‌ها سرویس دایر شود، مشکل ایاب و ذهاب کارگران براحتی قابل حل خواهد بود .

ازصبح تاساعت ٤

مدیر یک شرکت خصوصی می‌گفت :

قبل‌ازاینکه برای موسسه‌ام سرویس حمل‌ونقل دایر کنم وضع حضور وغیاب کارگران و کارمندانم زیاد رضایت‌بخش نبود. البته به آنها حق می دادم ، برای اینکه از فقدان تاکسی و اتوبوس و شلوغی ترافیک کاملا آگاه بودم . اما از زمانیکه برای کارمندان و کارگران موسسه‌ام سرویس دایر کردم ، این مشکل به خوبی حل شد و ضمن اینکه پرسنل موسسه‌ام راضی هستند ، مثلا کمبود پارکینگ هم انها را رنج نمی‌دهد و تقریبا همه راس یکساعت مشخص ومقرر به‌محل‌کارشان می‌رسند.

نظر یک مقام راهنمائی و رانندگی را درباره تاثیر دایر کردن سرویس برای‌موسسات و ادارات دولتی و بخش خصوصی روی ترافیک‌تهران سئوال کردیم ، وی گفت : ایجاد سرویس ایاب وذهاب برای دستگاهها و سازمانهای دولتی و بخش خصوصی و همچنین مدارس و دانشگاهها باعث خواهد شد تا نیمی از جمعیت فعال تهران برای‌رفتن به محل کارشان از اتومبیل شخصی استفاده نکنند ، زیرا همانطورکه صبحهامشاهده می شود۹۰ درصد از اتومبیلهای شخصی با یک سرنشین در خیابانها حرکت می‌کنند و همچنین همه اینان هستند که باعث شلوغی خیابانها وایجاد مشکل بزرگ تراکم ترافیک پایتخت شده‌اند و اگرسرویس برای این گروه از پایتخت ـ نشینان ایجاد شود ، خیابانها لااقل از صبح تا ٤ بعدازظهر دچار تراکم نخواهد بود و مردم براحتی خواهندتوانست بمحل کارشان بروند.

آگهی مناقصه شماره ۱۰۵
(خرید زیر پیراهنی‌وزیرشلواری)

نیروی هوائی شاهنشاهی تعدادی زیرپیراهنی و زیرشلواری مورد نیاز خود را از طریق‌مناقصه‌خریداری مینماید . داوطلبان شرکت در مناقصه میتوانند پس از پرداخت مبلغ ۱۰۰۰۰ ریال‌به‌حساب۱۲۰۱ دارائی‌نیروی هوائی در بانک مرکزی ایران به ستاد فرماندهی نیروی هوائی (خیابان فرح‌آباد ژاله) مراجعه و با ارائه فیش بانکی برگ شرائط دریافت و پیشنهادات خود را برطبق مفاد مندرج در برگ شرائط تنظیم نموده و تاساعت۱۳ روز یکشنبه ۱۷ر۱۲ر۵٤ به دفتر دبیرخانه ستادفرماندهی نیروی هوائی تسلیم نمایند .
م‌الف ۲۳٦٦۲

نیروی هوائی شاهنشاهی

اطلاعیه شرکت مخابرات ایران
درمورد تسهیلات خدمات تلفنی

بمنظور ایجاد تسهیلات بیشتر در امر خدمات تلفنی باامکاناتی که فراهم آمده مراکز راهنمای‌تلفن ۱۱۸ که از سیستم میکروفیلم استفاده‌میکنندمیتواند علاوه‌برنام صاحب امتیاز تلفن نام استفاده کننده را نیز در آرشیو داشته باشند و در اختیار پرسش کنندگان قرار دهند .

بدین‌وسیله از کلیه استفاده کنندگان تلفن‌اعم از موسسات و شرکتها وکلیه کسبه و بیمارستانها وداروخانه‌ها ودرمانگاهها و بطور کلی استفاده کنندگان بخش خصوصی ، درخواست میشودپس‌از تکمیل فرم زیر جهت پرداخت مبلغ ۲۵۰ ریال‌هزینه حق‌الدرج به‌ناحیه تلفنی محل سکونت یاکسب خود مراجعه نمایند البته چنانچه تلفن طبق اجازه نامه رسمی از طرف مالك در اختیار مستاجر یا استفاده کننده قرار گرفته باشد پیوست سند مربوطه به‌فرم درخواست بمنزله موافقت مالك اصلی تلفن خواهد بود و احتیاج به‌امضاء مالك اصلی درفرم تنظیمی نمی‌باشد .

بدیهی است درج نام استفاده کننده تلفن‌منحصر به‌میکروفیلمهای راهنمائی تلفن ۱۱۸ و دفتر راهنمای تلفن می‌باشد وبهیچوجه در پرونده حقوقی صاحب امتیاز تلفن منعکس نخواهد شد و هیچگونه حقی نیز برای استفاده کننده ایجاد نخواهد نمود .

اداره کل خدمات تلفنی - اداره آمار و کاردکس . خواهشمند است تلفن شماره .....
را که بنام ..... در پرونده آن شرکت ثبت گردیده است . علاوه بر نام مالک اصلی بنام :

خانم / آقا ..... | مغازه .....
شرکت ..... | بیمارستان . درمانگاه وغیره .....
مؤسسه ..... | داروخانه .....

بنشانی خیابان .....
.....
که استفاده کننده از آن تلفن است بمنظور راهنمائی درج کنند .

امضاء مالک اصلی تلفن . (مهر شرکت) امضاء استفاده کننده

اطلاعیه
شرکت پس انداز ووام مسکن کورش بزرگ

همانطوریکه درجراید آگهی شده است‌آخرین مهلت برای خریداری‌سهام شرکت پس‌انداز و وام مسکن کورش بزرك آخروقت اداری پایان اسفندماه سال ۱۳۵٤ میباشد علیهذا مراتب را بدینوسیله یادآوری و اضافه مینماید چنانچه سهامداران فعلی شرکت درمهلت مقرر از امتیاز خود استفاده ننمایند و یا حق‌تقدم خود را به‌دیگری منتقل نکنند شرکت هیچگونه تعهدی دربرابر آنان نخواهد داشت و حق مزبور از این‌قبیل سهامداران ساقط میشود .

نیروی دریائی شاهنشاهی

آگهی استخدام
«اعزام به خارج»

نیروی دریائی شاهنشاهی برای تکمیل کادر درجه‌داری خود تعدادی داوطلب بامدرك قبولی سوم‌متوسطه یا«پایان دوره راهنمائی» استخدام وپس‌از موفقیت درآزمایشات جهت‌طی دوره بخارج از کشور اعزام مینماید

داوطلبینی که سن آنها بین ۱۵ تا ۲۰ سال تمام می باشد می توانند همه روزه با دردست داشتن آخرین مدرك تحصیلی و اصل شناسنامه و یك قطعه عکس ٤×۳ بمعاونت پرسنلی نیروی دریائی شاهنشاهی واقع در طهران خیابان سپهبد زاهدی‌بالاتر ازبیمارستان آپادانا (مدیریت استخدام)و یابه‌پایگاه هاو نمایندگی های نیروی دریائی شاهنشاهی در شهرستان های بندر پهلوی . خرمشهر. بندرعباس .بوشهر. کرمانشاه . رضائیه .اصفهان . مشهد یزد . زاهدان . کاشان.شیراز . کرمان مراجعه نمایند . م‌الف ۱۱۳٤۱

شرکت ملی نفت ایران

شرکت ملی نفت ایران جهت خدمت در مناطق نفتخیز خوزستان به‌چند نفر پرستار ماما با شرایط مندرج در زیر نیازمند است :

۱ـ ملیت ایرانی
۲ـ شاغل نبودن در سازمان‌های دولتی و یا موسسات وابسته به‌آن
۳ـ دارابودن برك خاتمه‌خدمت نظام‌وظیفه عمومی و یا معافیت دائم
٤ـ داشتن دیپلم‌کامل متوسطه و گواهی‌نامه های پرستاری و مامائی
۵ـ داشتن ۲ـ۱ سال سابقه کار پس‌ازدوره آموزشی
٦ـ آشنائی بزبان انگلیسی
۷ـ حداکثر سن ٤۰ سال

متقاضیان واجد شرایط میتوانند همراه با فتوکپی مدارك مربوطه و یك برك رونوشت شناسنامه و چهارقطعه عکس ٤×٦ ظرف مدت دو هفته‌ازتاریخ انتشار این آگهی همه‌روزه به استثناء پنجشنبه و جمعه و ایام تعطیل ازساعت ۸ تا ۱۱ صبح‌به اداره استخدام‌و کاریابی‌شرکت ملی نفت ایران واقع در تهران خیابان کاخ‌شمالی شماره ۷٦ مراجعه فرمایند .

اطلاعات
نشریه ایرانیان مقیم خارج از کشور
هفته‌ای سه بار در سراسر دنیا در دسترس علاقمندان قرار میگیرد
باتلفن ۳۲۸٤۰۸ اطلاعات هوائی را برای فرزندان خود آبونه شوید

چیزی از اندیشه ها و گفته ها و شنیده ها

ابوالقاسم پاینده

جابر بن حیان توحیدی

در مجموعه‌ای که چندی پیش درباره بزرگان ایران پرداخته‌اند شخصیت تازه‌ای بنام «جابربن‌حیان‌توحیدی» براین جمع افزوده‌اند

در واقع ، جابربن حیان توحیدی ، حاصل ادغام دو شخصیت تاریخی است : یکی جابربن حیان کیمیاگر یا به اصطلاح دوران ما شیمی‌دان که ظاهرا نژادپارسی ندارد . و دیگر ابوحیان توحیدی نویسنده‌چیره‌دست و والامقام عرب زبان ، محتملا پارسی نژاد که نقادان‌دقیق او را در قلمرو سخن از جاحظ ،پادشاه نثر عرب،برتر شمرده‌اند .

نویسندگان دلبسته به مفاخر ملی از آمیختن‌این‌دو جابربن حیان توحیدی را ساخته‌اند که چیزی است همسنگ نیش غول .غافل از آنکه ایران جاوید بااینهمه مفاخر تاریخی محقق ، حاجت به ادغام مردم تاریخی و ابداع مردم نبوده، ندارد .

سفید مهریا مهر سفید

میگفت : رفته بودم نمایشنامه «میرزا کمال‌الدین»را ببینم مرحوم فروغی در حاشیه کار های جدی، چون سیر حکمت در اروپا و ترجمه سماع طبیعی ، و رساله گرانقدر « پیام به فرهنگستان » که گوئی لغت سازان عجول دوران ما از آن بیخبر مانده‌اند ، تارتوفمولییر را که در نوع خود شاهکاریست درهم ریختند و بربنیان آن چیزی ساخته . طرحان نمایش نو ، کار فروغی را آشفته کرده وبدلخواه خودچیزی ساخته‌اند که بزحمت میتوان با « کلمات» «خنک» و «مبتذل» حق آنرا اداکرد. ووسیله موثری برای آزمون حوصله تماشایی است .

یکی از بازیگران به یکی دیگر از شخصیت های نمایش می گفت : میرزا ، مقداری سفید مهر از تو دارد اگرسندی بنام توساخت و یک سفید مهر تو را از پای آنزد چه‌می کنی ؟

گویا به پندار این بازیگر نکته‌دان (!)سپید مهرچیزی است مانند مهر ،البته سفید و این کمال دقت و باریک بینی است !

نمیدانم کجا خوانده‌ام که یکی از بازیگران نمایشنامه هاملت سفری به آفریقا رفت تا شیوه گرفتن کارد تیز را با چشم ببیند و تمرین کند البته انتظار این همه دقت از بازیگران این روزگارکه‌غالبشان پروردگان مکتب« مام»اند نباید داشت اما کسی که در صحنه نمایش نقش‌آموزگار کسانرا به عهده داردمی‌بایدبداند که سفید مهر،مهرنیست کاغذی است سپید که‌مهری برآن زده‌اند .

خسن‌وخسین سه دختر مقاویه

در کتاب مختصر اما پرمایه یکی از محققان مطلبی آمده که بیم آن هست که مرغ پخته برآن بخندد .

این جناب در چند سطر کوتاه چندان غلط تاریخی آورده که به حق قصه خسن و خسین سه دختر مقاویه را به یاد میاورد . از جمله درباره وجود اندیشه دینی در قلمرو ظهور اسلام میگوید : میان اعراب «بنی‌قریظه» دین یهود رواج داشت . بیخبر از آنکه «بنی قریظه» از جمله قبایل یهود بودند نه عرب و این از بدیهیات تاریخ آنروزگار است . و باز میگوید : از میان قبیله بنی‌حنیف نیز حنفیانی برمیخاسته‌اند .

اول‌آنکه بنی حنیف‌نبوده وبنی‌حنیفه بوده

دوم آنکه حنیفیان (نه حنفیان) از میان آنهابرنخاسته بودند . این حنفیان تنی معدود از مردم مقیم مکه‌و اطراف بودند که پیرو دین حنیف ابراهیم بودند و با بنی‌حنیفه، قبیله مقیم شمال جزیره‌العرب که مسیلمه پیامبر دروغگو ، از میان آنها برخاست ارتباطی نداشتند .

نویسنده ضمن سخن از اطرافیان پیامبر اسلام،که بنداراو درپی‌افکندن‌بنیان رفیع‌اسلام نقشی داشته‌اند از ورقه‌بن‌نوفل و کعب‌یهودی‌نام‌میبرد غافل از آنکه‌ورقه‌بن نوفل در آغاز ظهور اسلام مرد و هرگز جزو اطرافیان پیامبر نبود . کعب یهودی ، یعنی همان کعب‌الاخبار نیز پس از درگذشت پیامبر مسلمان شدواورا جزواطرافیان پیامبر شمردن همانند حاشیه نوشتن یوسف ،بر قرآن کریم است .

قاضی القضات بجای قاضی

در یک نمایشنامه که چندی پیش نمیدانم کجاخواندم یا دیدم نویسنده دقیق (!) قاضی مدینه را قاضی‌القضات عنوان داده بود ، غافل از اینکه قاضی‌القضات چنان که از نام او پیداست چیزی همانند وزیر عدالت بوده که‌در بغداد مینشسته ، نه در مدینه .

همین نویسنده نکته بین ، منصور خلیفه عباسی‌را که از طرف قاضی مدینه برای رسیدگی به یک دعوی حقوقی دعوت شده بود و عنوان « متهم» داده بود و ندانسته بود که عنوان متهم را به کسی می دهند که به احتمال جرم یا جنایتی به دادگاه خوانده شود، اما در گفتگوی حقوقی عنوان خوانده یا مدعی علیه بدومی‌دهند .نه متهم .

اندیشه‌هایی به‌شیوه فلسفه‌سازان

- در روزگار ما کارها را بدقت تقسیم کرده‌اند: پدران‌باید نصیحت کنند و فرزندان بی‌اعتنائی.
- بعضی‌ها بحث میکنند که چیزی بفهمند، بعضی دیگرچیزی میفهمند که بحث کنند. بعضی دیگر بحث میکنند که بحث کرده باشند.
- مقاطعه‌کار ساختمان کسی است که خانه شما را آبادمیکند و جیبتان را ویران.
- ★ چه زیاده طلبیم وقتی اسراری را که خودمان ازنگهداری آن عاجزیم بدوستان میسپاریم وانتظار داریم آنرا بدقت حفظ کند.
- ★ عجب است که گاهی بزرگان تاریخ را به تیمارستان میفرستند: من دریک تیمارستان سه ناپلئون دیدم، دو چرچیل وچهار هیتلر که همزیستی مسالمت‌آمیزداشتند.
- آقای ×مرد وارسته‌ای‌است، خسارت‌مالی دیگران‌را اصلا بچیزی نمیگیرد.
- ★ رابله گفته بود: وقتی با گربه‌ام بازی میکنم فراموش‌میکنم که گربه‌هم با من بازی میکند.
- شنیدن خوشامدگوئی این و آن شیرین است اما یادتان باشد که شیرینی دندان را میخورد.

چیزهائی برای خواندن و اندیشیدن

در باران سخت، سقف محل کامپیوتر سوراخ شده‌بود و ماشین جادوئی از نفوذ آب از کار افتاده بود. خانم‌برنامه نویس، تعمیرکار را خبر کرد.

گفت: «اشکال چیست؟».

گفت: «مغزش نم کشیده».

***

میگفت: هرگز گزش این شرم از خاطرم نمیرود که به روزگار قدیم یک نشریه رسمی را براه میبردم پر از تصویر و تفصیل محامد بزرگان وقت که غالبا نداشتند و البته‌میباید داشته باشند. خواننده‌ای نوشته بود: خواهش دارم‌نسخه مرا سپید بفرستید که کاغذ آن سودمندتر است. البته بیاد دارید که آنروزها کاغذ چندان‌گران نبود.

گزارش جنگی یک فاتح آشوری

« ... شهر استوار بود، مردم شهربه‌دیوار های‌بلند آن غره بودندو نیامدند پای مرابیوسند. دریک نبرد ویک کشتار بزرگ برشهر تسلط یافتم. سه‌هزار جنگاور راکشتم، خانه‌هاو املاک وگله‌ها وچهارپاهایشان راگرفتم، بسیاری از مردم‌شهر رابه آتش سوختم .بسیاری رازنده دستگیر کردم. دستان بعضی رابریدم .انگشتان بعضی راقطع کردم، بعضی رابینی بریدم وگوشهایشان راسوراخ کردم .جمعی را ازنعمت بینائی محروم کردم. اززندگان کور وبیدست‌توده‌ای ساختم وازسرهای بریده توده دیگر .سرها رابه‌دار‌بست‌ها آویختم. پسران ودختران نوسال رابه آتش سوختم ، شهررا درهم کوفتم و ویران کردم. سپس آتش درآن افروختم.

حکایت نخ نامستقیم

حکایت کرد مرادوستی صاحبنظر که چشم دلش تیزبین است وخاطرش نکته‌یاب.

میگفت: ازسالهاپیش ، درمحله‌ما، چون درهمه شهر، بحکم ضرورت وحاجت ، مرزاوزان حرفه‌ها درهم شده، گروهی ازعملگان زرنگ به‌صف‌بنایان‌جسته‌اند. بیشتر بنایان ، معمارشده‌اندو معماران عنوان‌مهندس گرفته‌اند.

میگفت: هفته پیش بنایی میجستم که‌بالای دیوار گلی راآجرپوش کند.که‌ازباران بهار فرو نریزد. یکی آمد پراز باد غرور، استاد بنا خطابش کردم، روی درهم کشید. حدس‌زدم که میباید گفته باشم جناب معمار وخطاکرده‌ام. گل‌وآجروکارگرحاضربود.از خانه درآمدم. انتظار داشتم جناب معمار، تانیمروز ،سر دیوار راکه‌کمتر ازبیست و چندمتر بود به یک‌ردیف آجر بپوشاند وباقی روزیک رده‌کاری‌دیگر برسد. وقتی برگشتم اذانگوی‌محله بانک‌الله‌اکبر میداد.جناب معمار ازکار دست‌کشیده بود، بزحمت هفت تاهشت متر آجر چیده بود همه‌چون شیوه روزگار، کج.همانند موج. زیروبالا، کمی‌خط خزیدن‌داری را نمایان میکرد.

گفتم :جناب معمار. آجرها راکج چیده‌ای .

غرید وگفت: « بمن‌چه‌شاید‌آجرها راکج ساخته‌اند . »

دیدم سوار براسب‌غرور ازدرک واقع روشن‌بدور است .نخی آوردم و با دو میخ‌بردیوار کشیدم . رسوایی از آنچه‌بودنما یانتر شد.آجرهاکه زیرو بالای نخ افتاده بود فریاد میزد که ابلیس پرمدعا ازردیف کردن آن درخط مستقیم دیوار عاجز بوده‌است اما مرغ یکپا داشت، جناب‌معمار غریدو گفت :« گناه‌من نیست . شاید نخ‌کج‌است .»

میگفت :« بجان آمدم، مزدش راتمام دادم و عذرش راخواستم. اکنون درانتظار معماری دیگرم و همه دراین اندیشه که مبادا امروز که آجررا کج بسازند ونخ‌از استقامت بگردد !

۷ گنج
قرعه‌کشی ۱۶ روز دیگر

دانشگاه ملی ایران

پذیرش دانشجو برای دوره یکساله تخصصی پرستاری
در مراقبتهای ویژه C.C.U. و I.C.U.

مرکز پزشکی آموزشی و درمانی لقمان الدوله ادهم وابسته به دانشکده پزشکی دانشگاه ملی ایران جهت تربیت پرستار متخصص در مراقبتهای ویژه (C.C.U و I.C.U) برای سال ۱۳۵۵ عده‌ای پرستار باشرایط زیر میپذیرد

۱ـ سن کمتر از ۳۰ سال
۲ـ دارابودن لیسانس پرستاری یامعادل آن
۳ـ گواهی سلامت جسمی و روانی ازبیمارستانهای دانشگاه ملی ایران
٤ـ برگ‌موافقت‌نامه‌برای‌پرستاران شاغل از موسسه مربوط

داوطلبان واجد شرایط میتوانند ازسه‌شنبه ۱۹ اسفندماه ۱۳۵٤ همه روزه باستثنای روز های‌تعطیل از ساعت ۹تا۱۲ درمرکز پزشکی لقمان‌الدوله ادهم خیابان کمالی باهمراه داشتن مدارک زیر به(دفتر بخش قلب جهت تخصص مراقبتهای ویژه) مراجعه نمایند :

۱ـ فتوکپی‌شناسنامه ـ یکبرگ
۲ـ فتوکپی دانشنامه لیسانس پرستاری ـ یکبرگ
۳ـ عکس ٤ × ٦ چهار قطعه
٤ـ فتوکپی برگ وضع مشمولیت ـ یکبرگ
۵ـ رسید بانکی بمبلغ ۵۰۰ ریال‌بحساب‌شماره ۱۰۰۲ بانک ملی ایران ـ شعبه دانشگاه ملی‌یاسایر شعب بانک ملی ایران که به‌این حساب واریز شده باشد .

از داوطلبان امتحان کتبی (پرستاری ـ آناتومی ـ فیزیولوژی ـ و زبان انگلیسی یافرانسه) بعمل خواهد آمد .

داوطلبان واجد شرایط باید ساعت ۸ بامداد روز شنبه ۲۳ اسفندماه ۱۳۵٤ برای دریافت کارت ورودی و امتحان کتبی به‌مرکز پزشکی لقمان الدوله ادهم خیابان کمالی (آمفی تاتر مرکزی) مراجعه نمایند .

از قبولشدگان امتحان کتبی (درتاریخی که در جلسه امتحان اعلام خواهد شد) مصاحبه بعمل خواهدآمد .

قبولشدگان برای تحصیل در این دوره بازآموزی باید سالانه مبلغ ٤۵٫۰۰۰ ریال بعنوان شهریه بپردازند و کسانیکه تعهد بسپارند مدت دوسال در بیمارستانهای وابسته بدانشگاه ملی ایران‌یابامعرفی دانشگاه ملی ایران در بیمارستانهای دیگر طبق شرایط استخدامی مربوط خدمت نمایند از پرداخت شهریه معاف خواهند بود. کلاسهای این دوره از ۱٤ فروردین ماه ۱۳۵۵ آغاز خواهد شد .

دانشگاه ملی ایران

آگهی عمومی

پیرو آگهی شماره ۷۷۹۰ـ۸٫۹٫۵٤ بموجب بند یک از یکصد و چهلمین جلسه مورخ ۲۹٫۱۰٫۵٤ انجمن شهر باستناد ماده ۱٦ و ۱۷ قانون نوسازی و عمران شهری و ماده ۵ از تبصره ۲ ماده ۱٦ آئین نامه‌اجرائی قانون مذکور دو قطعه زمین متصل بیکدیگر واقع درقسمت غرب خیابان فلاحت(کشاورزی. نظام‌الملک) برطبق نقشه و ارزیابی مصوبه که طی مرقومه شماره ۳۳۰۷۹ ۲۶٫۱۱٫۵٤ مقام استانداری استان مرکزی جهت اجراء به شهرداری ساوه ابلاغ گردیده بمشخصات زیر .

شرقا : به خیابان آسفالته موجود «خیابان فلاحت »
جنوبا : بشارع طبق نقشه مصوبه موجوده
شمالا : در دو قسمت اول بملک مجاور دوم بشارع عموم «عباسیه»
غربا : در دو قسمت اول بشارع شش متری دوم ملک مجاور در مسیر

طرح و توسعه میدان بار فروشی«بازار روز» قرار خواهد گرفت:

الف ـ تاریخ شروع و اجرای طرح از تاریخ فوق بمدت تقریبی سه ماه خواهد بود .

ب ـ(قبول اعتراضات) مالکین مسیر طرح میتوانند از تاریخ فوق ظرف مدت دو ماه دیگر چنانچه به فهرست ارزیابی مستغلات خود اعتراض داشته باشندبا نشانی‌وآدرس خودکه‌ذیل برک‌اعتراضیه قید می‌شود اعتراض خود را بدفتر شهرداری تسلیم دارند تاپس ازبررسی برک اعتراضیه با سوابق لازم به کمیسیون ماده ۸ ارسال گردد .

د ـ فهرست جامع ارزیابی مستغلات مسیر طرح در محل شهرداری الصاق مالکین میتوانند بشهرداری مراجعه واز چگونگی طرح مطلع گردند ضمنا یک نسخه از صورت ارزیابی متعاقبا جهت مالک یا مالکین ارسال خواهد شد .

ج ـ صاحبان مستغلات مسیر طرح چنانچه به فهرست ارزیابی اعتراض نداشته باشند می توانند با دردست داشتن سند مالکیت شش دانک ملک خود بشهرداری مراجعه و با دریافت تا مبلغ پانصد هزار ریال غرامت ملک‌خود نقدا و بقیه باقساط پنج ساله با سود ۹٪ به نفع مالک منظور و متقابلا ملک خود را بشهرداری واگذار نماید .

شهردار ساوه . پرویز صادق سمیعی

رایکوتکنیک
محصولات خودرا با استاندارد بین المللی عرضه‌میدارد

دامپر دوتن با بیل هیدرولیک جهت بارگیری
مجهز بموتور دیزل بقدرت ۲٦ قوه‌اسب
ماشین بلوک‌زنی سنیمانی (تخم‌کن) با قالبهای مختلف
بتونیر سیارهیدرولیک درظرفیت‌های ۱۵۰۰ ـ ۲۰۰۰ ـ ۲۵۰۰ لیتر
جرثقیل ـ دستگاه‌تولید‌آجر سیمانی با ظرفیت ۱۵۰۰۰ آجر سیمانی در روز
بتونیر هیدرولیک‌درظرفیت‌های ۲۵۰ـ۳۲۰ـ۶۳۰ لیتر ـ
با استفاده از خدمات بعد از فروش ـ بالوازم یدکی فراوان
شرکت ماشین سازی و تولیدی رایکو تکنیک
دفتر مرکزی ـ خیابان آیزنهاور ـ بین چهارراه اسکندری و نواب .
ساختمان ایران مارگو ـ شماره ۲۲۲ ـ طبقه سوم تلفن ـ ٦ـ۹۲۱۰۸۵
کارخانه ـ جاده مخصوص کرج کیلومتر ۲۰ مقابل کارخانه قرقره‌زیبا
تلفن ۹۷۷۰٦۱

آگهی

پیرو آگهی شماره ۳٤۳ـ ۱٦٫۱٫۵٤ بدین وسیله‌باطلاع کلیه مالکین محدوده شهر کاشان میرساند که مهلت قانونی اعتراض نسبت به ممیزی شهرداری در مورد عوارض نوسازی سپری شده لذا از صاحبان مستغلات و مستحدثات محدوده شهر تقاضا دارد قبل از پایان سال نسبت به پرداخت عوارض ملک خود اقدام تا از ۱۰ درصد جایزه خوش حسابی‌بهره‌مند شوند .

شهردار کاشان ـ تهامی

اوپی تترو تحوّلی بزرگ برای انبارهای کوچک با امکانات بسیار OPPITTERO
(ساخت ایتالیا)
• بدون دود و صدا • مصرف کم مانور در محیط کم • با طرز کار بسیار آسان
• بدون هزینه سوخت (با شارژ کننده اتوماتیک از برق شهری)
• قابل استفاده در انبارهای سربسته • بیمارستانها • سوپرمارکتها • کارخانجات داروئی
• انبارهای مواد غذائی • پلاستیک سازی • هر نوع بارگیری و تخلیه • خصوصاً سردخانه‌ها
• نمایشگاه ـ فردوسی اول سوم اسفند شماره ۸ ـ تلفن ۵ ـ ۳۰۴۵۵۴

بعضی حمامهای شیراز بهداشتی نیست

شیراز ـ درجلسه اخیر کمیته ملی حمایت از مصرف کننده شیراز ، بحث از رستوران فرودگاه شروع‌شد و باتشریح وضع حمامهای کثیف شهر پایان یافت .

از جمله مواردیگری که اعضاء کمیته مطرح کردند، نابسامانی وضع‌گوشت ،نایابی مرغ تازه ویخ زده و کمبود تخم مرغ بود. یکی از اعضاء گفت : اگر شیرازیها بمرغ منجمد لقب «اخ» نمیدادند ،قهر نمیکرد برود . دیگری گفت : بیایید مقداری هم درباره چیز های غیر خوراکی ، مثل‌گرانی کفش ، کمبود کارگر و این‌قبیل مسائل حرف بزنیم...

عضو دیگر کمیته گفت: وقتی که‌یک کارگرساختمان صبح تاشب کار کند وحتی لقمه‌ی ناهار باو ندهند ،می رودرجایی مثل رستوران فرودگاه مشغول کار می شود که هم مرتب انعام بگیرد وهم کسی نتواندباو بگوید بالای چشمت ابرو است!

همین ناطق‌ادامه داد: ابتکار جدید وجالب بعضی ازکسبه نیز گفتنی است . موقعی که درآمردادوستد،حساب وکتابی بوجود آمد ، این عده مرتب تغییرشغل‌میدهند،تابیینند صرف باکدام حرفه‌است.

دراین جلسه ، کمبود پول خرد نیز بعنوان یک مشکل بزرگ مورد بحث قرار گرفت یکی از اعضاءگفت : شخصی رادرشیراز میشناسم که برای خردکردن هرصد تومانی ، بیست تومان‌کسرمیکند وبرای گسترش کار خود چند نفررا استخدام کرده که گدایی کنند وبرایش پول خرد بیاورند !

درپایان، به بهداشتی‌نبودن حمامهای‌نیمویرانه‌شیراز اشاره شد و بیشتراعضاء کمیته باین نتیجه رسیدند که اگر تغییراتی دروضع‌این‌حمامها داده‌نشود، از خودی گذشته ،میهمانان نوروزی نیز مسافرت بدلشان نخواهد چسبید.

لابد،همه‌ورزشکارشدند!

آمل ـ این تابلو ورزشی را چندی‌قبل‌با عزت‌واحترام در یکی از نقاط مرغوب و باصفای آمل نصب کردندو رفتند .

اوایل ، اهالی دسته‌دسته به دور تابلو جمع میشدند و میخواندند :

« برای حفظ تندرستی روزی ده دقیقه ورزش‌کنید» آن وقت خوششان می آمد و میرفتند .

آخرین خبر حاکیست که این تابلو عاقبت خوشی‌پیدا نکرده و در حال حاضر ، همجواریک زباله‌دانی شده. حالا چه عواملی در کندن‌و افکندن تابلو دست داشته‌اند بعدا معلوم خواهد شد !

یک صاحب مقام ناشناس گفته است : علت خوارشدن تابلو اینست که همه آملی‌ها ورزشکارشده‌اندو احتیاجی به خواندن این تابلو تبلیغاتی احساس نمی کنند!امامحافل ورزشی‌ازاین حرف‌خنده‌شان گرفته .

توضیح :

آمل همان شهریست که چندی قبل در این صفحه نوشتیم که سالن سرپوشیده ورزشیش ، به علت نداشتن بخاری ، ورزشدوستان را فراری می دهد ...

مرد«قیمه‌قیمه»شده، خبر نداشت سگها اوراخورده‌اند!

کرمان ـ چند شب پیش ، سگ های ولگردجیرفت بعلتی نامعلوم با یکدیگر همدست‌شدند،و بطورگروهی به سه چهار عابر ـ منجمله « شیخ علی‌گدا» ـ حمله کردند

در اوج حمله سگها و عملیات ضد حمله‌رهگذران گدای شهر ناپدید شد . فردای آنروز ، ناظرین واقعه چنان با آب و تاب آمیخته به تاثر ، چگونگی قیمه‌قیمه کردن علی را برای سایرین نقل میکردند که گفتی‌بغض گلویشان را گرفته است . تا اینکه سرانجام ، دیروز سرو کله «علی» پیدا شد . با پیدا شدن گدای گمشده عده‌یی فکر کردند حتما معجزی رخ داده ! از سوی دیگر آنهایی هم که «با چشم خودشان» خورده شدن گدا را دیده و برای دوستداران تعریف کرده بودند آفتابی نشدند !

شیخ علی گفته است : به عنوان اعتراض به حمله بیدلیل سگ ها ، چند روزی به روستاهای‌اطراف رفته بوده است . او مسئله خورده شدنش را بوسیله سگ ها ، قویا تکذیب کرد .

۷ گنج

قرعه‌کشی ۱۶ روز دیگر

مکانیک سفارت امریکا با یک بلیط ۸۰۰ هزار تومان برد

* یك خانم انگلیسی ساكن تهران برنده یكی از ۵ جایزه ۱۰۰ هزار تومانی گردید
* ۳ جایزه دیگر ۱۰۰ هزار تومانی را به ترتیب یك‌درجه‌دار ارتش ویك كارمند بازنشسته و یك آهنگر بردند .
* جوایز برندگان طی‌چك‌های تضمین شده بانكی پرداخت شد

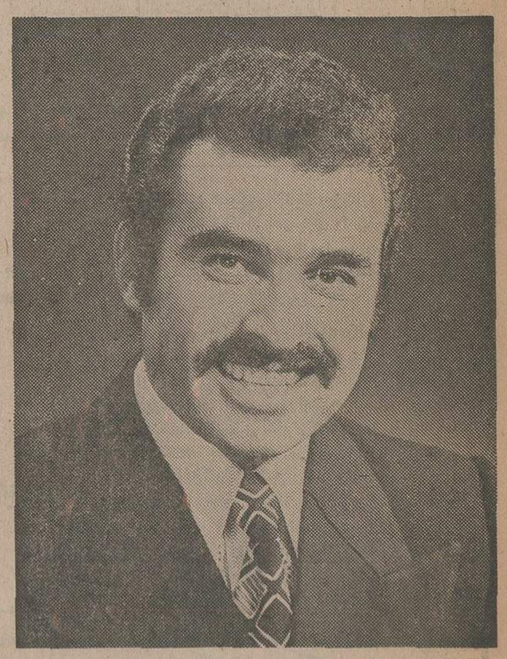

آقای ویلسون یوخنه

مکانیك ساكن تهران با یك بلیط برنده

۸۰۰ هزار تومان

هفته گذشته یك میلیون و دویست‌هزار تومان‌جوایز ممتاز بخت‌آزمائی نصیب ساکنین تهران شد .

برندگان ۵ جایزه ممتاز ۱۰۰ هزار تومانی تا آخر وقت روز چهارشنبه‌گذشته به بنگاه بخت آزمائی ملی مراجعه کردند و در قرعه‌کشی برای تعیین برنده ۷۰۰ هزار تومان پول خانه شرکت نمودند که در نتیجه قرعه شانس بنام آقای ویلسون یوخنه مکانیك سفارت امریکا ساکن‌تهران اصابت کرد.در پایان‌مراسم جوایز کلیه برندگان طی چك های تضمین شده‌بانکی پرداخت گردید .

خانم روت شرلی دیویس

خانه‌دار ساكن تهران
با یك بلیط برنده

۱۰۰ هزار تومان

آقای عباس منیرفر

كارمند بازنشسته ساكن تهران
با یك بلیط برنده

۱۰۰ هزار تومان

آقای شكر خدامددی

درجه‌دار ارتش ساكن تهران
با یك بلیط برنده

۱۰۰ هزار تومان

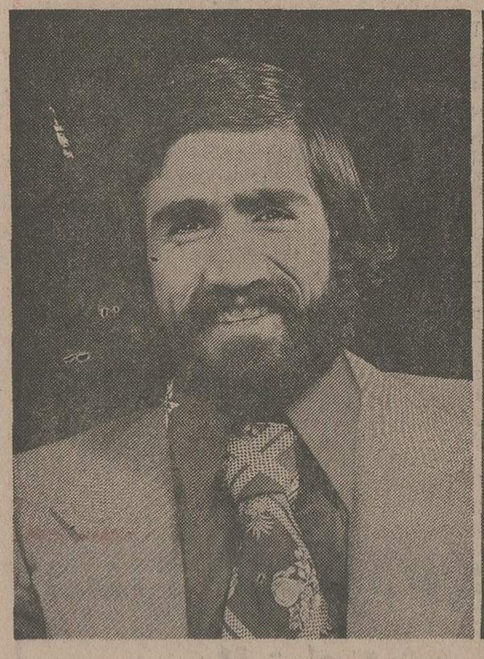

آقای قربان زهره‌وندی

آهنگر ساكن تهران
با یك بلیط برنده

۱۰۰ هزار تومان

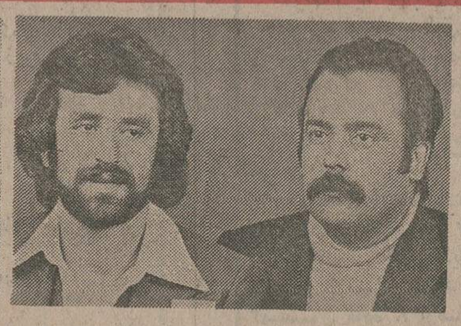

آقایان موسی تیمن ومهران بنائی كارمند ساكن تهران بایك‌سری ۵تائی برنده

۳۰هزار تومان

آقایان علی معصومی انفرادی و رضا قره‌باغی كارمند ـ پیشه‌ور ساكن بندر پهلوی بایك سری ۵تائی برنده

۲۵هزار تومان

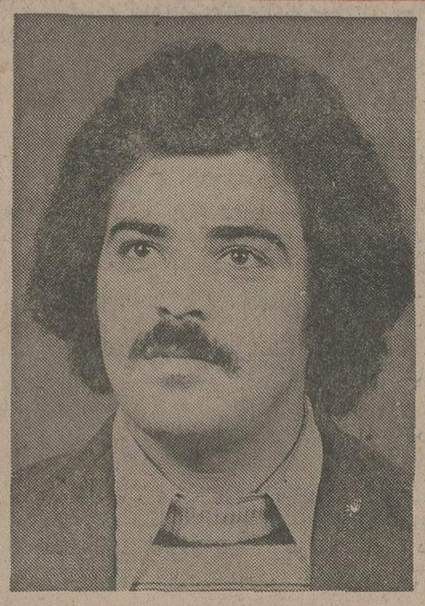

قهرمان شانس

آقای حسین دادگریان شوشتری‌پیشه‌ور ساكن تهران باخرید یك‌سری ۵تائی‌برنده ۵۰ هزار تومان شد .

این برنده خوش‌شانس درقرعه‌كشی قهرمان‌شانس كه‌بین‌برندگان ۳ تا۱۰هزار تومانی انجام میشود ، شركت كرد و بقید قرعه ۳۰ هزار تومان جایزه قهرمان شانس را هم برنده شد و جمعا ۸۰هزار تومان خالص و بدون كسر مالیات‌دریافت داشت

گروهی از برندگان جوایز ۳ تا ۱۰ هزار تومانی هفته گذشته که تاکنون برای دریافت جوایز خود به بنگاه بخت آزمائی مراجعه کرده‌اند

خانم اقدس صفا
خانه‌دار ساكن تهران
با یك‌سری ۵ تائی
برنده

۲۵هزار تومان

آقایان اسدالله سعیدی سرابی و محمد نبی پرتوی كارگران ساكن تهران با یك سری ۵ تائی برنده

۲۰هزار تومان

آقای علی‌اصغر نادعلی
كارگر ساكن گنبد
كاوس با یك سری ۵
تائی برنده

۱۵هزار تومان

خانم فلورا رفائیل
شرف خانه‌دار ساكن
تهران با ۲ بلیط‌برنده

آقای قادر الهیاری
پیشه‌ور ساكن تهران
با یك بلیط برنده

۶ هزار تومان

آقای اسحق علیپور
كارگر ساكن تهران‌با
یك بلیط برنده

۶ هزار تومان

آقای سید رحمت‌الله
جلالی كارمند ساكن
تهران با یك بلیط
برنده

۴هزار تومان

۱۰ هزار تومان

آقای محمد افتخاری
دانشجو ساكن‌مشهد
با یك بلیط برنده

۴ هزار تومان

آقای امیر شمیرزاد
دلاور كفاش ساكن
مشهد با یك بلیط
بلیط برنده

۴هزار تومان

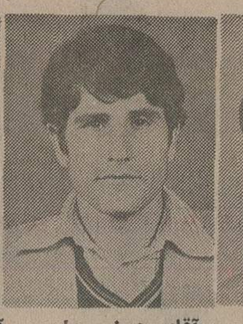

آقای عوض علی
جهانبخش‌نانواساكن
تهران با یك بلیط
برنده

۴ هزار تومان

آقای باقر اخلاقی‌خباز
پیشه‌ور ساكن‌مشهد
با یك بلیط برنده

۴هزار تومان

آقای عین‌الله حسینی
كارمند ساكن تهران
با یك بلیط برنده

۴ هزار تومان

آقای كاظم كارگر
راننده ساكن رشت
با یك بلیط برنده

۳ هزار تومان

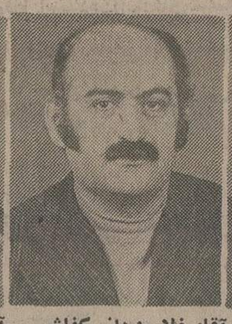

آقای غلام‌یزدانی كفاش
ساكن تهران با یك
بلیط برنده

۳ هزار تومان

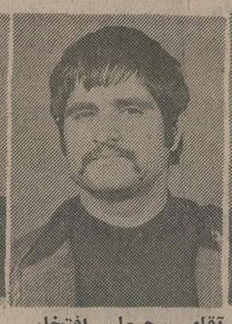

آقای رجبعلی افتخار
زاده راننده ساكن
لنگرود بایك بلیط
برنده

۳هزار تومان

آقای محمد حسن
بهبودی‌پیشه‌ورساكن
رشت با یك بلیط
برنده

۳ هزار تومان

آقای عزیز سلمانی
زاده بافنده ساكن
تهران با یك بلیط
برنده

۳ هزار تومان

پاسخ مقامات مسئول به خوانندگان اطلاعات

خواهشمند است دستور فرمایند خبر مندرج در شماره مورخ ٤ر١١ر١٣٥٤ آن روزنامه در مورد سیل اخیر خوزستان بشرح زیر اصلاح گردد :

١ـ بارندگی در دزفول قبل از سیلاب بمدت ٧روز بطور متناوب ادامه داشته است .

٢ـ در تاریخ ٤ر١١ر١٣٥٤ میزان افزایش آبگدارلندر نسبت به روز قبل ٩٠ر١ متر بوده است .

٣ـ در ٢٤ ساعت قبل از روز ٤ر١١ر١٣٥٤ میزان بارندگی در اهواز جمعا ٦ر١٢ میلیمتر به ثبت رسیده است .

سازمان آب‌وبرق خوزستان

•٠•

در شماره ١٤ر١٠ر٥٤ آن روزنامه مطلبی دربازه آب و برق شهرستان ایذه درج گردیده بودخواهشمند است پاسخ زیر را جهت آگاهی عموم درج فرمائید :

١ـ باتوجه به ظرفیت ژنراتور های موجود و برنامه های در دست اجرا ،بمنظور افزایش ظرفیت نیروگاه بزودی اشکالات برق برطرف خواهد شد .

٢ـ تامین آب مشروب شهر با شهرداری محل‌است و ارتباطی با سازمان آب و برق خوزستان ندارد.

سازمان آب‌وبرق خوزستان

•٠•

بازگشت به شرحی که در شماره ٧ر١٠ر٥٤ آن روزنامه از قول آقای عزیزالله خالدی درج گردیده‌بود به آگاهی میرساند :

براساس گزارش رسیده آقای خالدی قبض قبلی خود به مبلغ ١٣٤٥ ریال را پس از تاریخ مهلت‌به‌بانک پرداخت کرده‌اند و در نتیجه مبلغ پرداخت شده‌مجددا در قبض بعدی‌نیزدرستون بدهی‌قبلی ایشان نوشته‌شده‌و مشارالیه بدون مراجعه به واحد جوابگوئی مجددامبلغ قبض دوم را نیز پرداخته‌اند . بدیهی است دراینگونه موارد مبلغ پرداخت شده در قبوض بعدی مشترک به حساب بستانکاری منعکس خواهد گردید و حقی از مشترک ضایع نخواهد گردید .

روابط عمومی شرکت مخابرات ایران

عطف بشرح مندرج در شماره ٢ر١١ر٥٤ آن‌روزنامه بامضای خانم فروزنده مستوفی ، خواهشمند است‌بطریق مقتضی به مشارالیها اطلاع فرمایند ، چنانچه مدرکی‌در مورد نرسیدن بسته پستی مورد بحث دردست‌دارند به اداره مرکزی پست واقع در خیابان سپه ارائه نمایندتا رسیدگی شود .

دفتر اطلاعات و روابط عمومی وزارت پست‌و تلگراف و تلفن

دادگستری

عطف بشرح مندرج در شماره ٢٥ر٩ر٥٤ آن‌روزنامه ذیل عنوان « تقاضا از وزیر دادگستری» اشعار میدارد: حسب اعلام سازمان ثبت اسناد و املاک کشور، آقای صمصامی سردفتر اسناد رسمی شماره ٤٥منحصر بفرد بشرویه فردوس میباشد و بایشان موقتا اجازه‌داده شده اسناد مربوط به قانون اصلاحات ارضی را همدر حوزه ثبتی بیرجند تنظیم نماید .چون دفتر اسنادرسمی نامبرده منحصر بفرد بوده،بنابراین انتقال دفترمشارالیه به بیرجند میسر نمیباشد .

شرکت مخابرات

١ـ بازگشت بشرحی که در شماره ١٩ر٩ر٥٤ آن روزنامه با عنوان «تلگرافی که ٦روز در راه بوده» درج گردیده به آگاهی میرساند :

ـ براساس گزارش رسیده تلگرام مورد بحث در تاریخ ٢١ر١٠ر٥٤ به شماره ٢٨٦٧ به تهران مخابره گردیده و تلگرام شماره ٢٩ مورخ ٢٠ر١٠ر٥٤ تهران نیز به موقع مخابره و هیچگونه تاخیری در مخابره‌آن نیز روی نداده‌است .

٢ـ در پاسخ شرحی که در شماره ١٤٨٩٥ ـ ٧ر١٠ر٥٤ آن روزنامه با عنوان «دفترچه تلفن تجدید شود» از قول آقای حاج غلامرضا قدرتی درج گردیده بود به آگاهی میرساند :

ـ براساس گزارش رسیده اقدامات اولیه برای تجدید چاپ دفاتر راهنمای تلفن نقاط مختلف کشور از جمله تهران آغاز گردیده و پس‌از تعیین پیمانکار و عقد قرارداد مربوط نسبت به تهیه دفاتر مزبور اقدام خواهد شد .

•★•

٣ـ در پاسخ شرحی که در شماره ١٢ر١٠ر٥٤ آن روزنامه از قول آقای‌قاسم‌نیادراد مشترک تلفن‌شماره ٣٦٢٦٢٢ درج گردیده به آگاهی میرساند :

ـ براساس گزارش رسیده کنتور برداری از تلفن شماره ٣٦٢٦٢٢ در تاریخ ٣ر٤ر٥٤ صورت گرفته است، درصورتی که درخواست‌مشترک مبنی بر قطع تلفن در تاریخ ٦ر٤ر٥٤ بوده است‌ودرنتیجه تلفن مزبور درخلال این مدت ١٩١ مکالمه داشته است .

پست تهران

عطف بشرحی که در شماره ١٧ر٩ر٥٤ آن‌روزنامه درباره تقاضای نصب صندوق پست در خیابان تهران پارس درج شده بود توضیح می دهد :

بموجب اطلاع واصله در خیابان آبعلی مقابل‌پمپ بنزین تهران پارس درتاریخ ٢٧ر٩ر٥٤یک صندوق‌پستی نصب گردیده و نظر اهالی محترم آن خیابان تامین‌شده است .

شرکت دخانیات

عطف بشرح مندرج در شماره مورخه ٢٨ر١٠ر٥٤ آن جریده گرامی تحت عنوان «کارمند اداره دخانیات همدان بجرم حمل گوشت قاچاق‌به‌شش ماه زندان‌محکوم شد ، متهم کارمند سابق اطاق اصناف همدان بود» اشعار میدارد : شرکت دخانیات کارمندی بنام جعفر حبیبی در استخدام ندارد .

٧ گنج
قرعه‌کشی ١٦ روز دیگر

پول و ویرپول آمریکا

واقعیتی شگفت‌آور که امروز زندگی داخلی ما را دگرگون میکند.

واقعا اگر داستان رشد بعضی از شرکتها و غولهای تجارتی وصنعتی آمریکارا مطالعه کنید حیرت‌آور است که چگونه گروهی کوچك رشد میکنند ، چقدر رقابت درکیفیت وجود دارد و مرغوبیت در کالا از چه پشتیبانی بی دریغ مصرف کننده امریکائی برخوردار است .

ما در باره مجتمعی صحبت میکنیم که در سال ١٩١١ درشهر کوچکی در امریکا جان گرفت ،درسال ١٩٥٠ ـ نام «ویرپول» را برای خود انتخاب کرد و درسال ١٩٦٦ فروش سالیانه آن فقط در آمریکا به ٦٣٠ میلیون دلار رسید و عنوان اولین و بزرگترین و برجسته ترین را تا به امروز در آن کشور حفظ کرده است.همین سال گذشته بیلان فروش ١٩٧٥ «ویرپول» به یك ونیم میلیارد دلار بالغ شد .

در کشوری که بعنوان مرفه‌ترین و مدرن‌ترین کشور جهان معروف است یك چنین پشتیبانی از طرف مصرف کننده که حدود هشتاد درصد خانمهای خانه‌دار آمریکائی‌آنرا تشکیل میدهند بجز مرغوبیت کالا و کیفیت بی‌نظیر محصولات «ویرپول» گویای چه چیز دیگری میتواند باشد ؟

محصولاتی که بزودی جزئی وکمی بعد مهمترین و دوست داشتنی‌ترین‌قسمت زندگی داخلی خانمهای ما خواهد شد .

Whirlpool

631 آوانگارد

صاحبنظران و چهره امیرکبیر

گزارش از :
محمدعلی سفری

در این دو روزه که مرکز پژوهش بمنظور روشن شدن حقیقت در مورد عکس امیر کبیر از هموطنان استمداد کرد ، اسناد و مدارک و توضیحات تازه‌ای بدست آمد .

آقای مصطفی والی نبیره محمد قاسم خان والی در «اطلاعات» حضور یافت همراه با عکسی جدید و همچنین نوشته‌ای از دوستعلی‌خان معیرالممالک درباره محمد قاسمخان والی .

همچنین یادداشتی داریم از آقای احمد سهیلی خوانساری در همین‌زمینه باید‌آوریهای تازه از امیرکبیر .

گفتگوئی نیز باحمد بازرگان هست که‌این‌بار وی در «اطلاعات» باآقای مصطفی والی انجام‌داده واز آنجا که مرکز پژوهش همانگونه که وعده داده شد تمام کوشش خود را در راه یافتن‌عکس واقعی امیرکبیر بکار میبرد با درج تمام این‌اسناد ومدارک همراه با عکس یکبار دیگر از عموم کسانی که میتوانند در معرفی چهره‌امیر آنگونه کمبود (ونبودن صورت که دست نقاشان در سالهای بعد به صور مختلف‌ترسیم‌کرده‌اند) از همکاری دریغ نکنند تا همانطور که «اطلاعات» موجب شد تا از یک اشتباه بزرگ یعنی معرفی عکس محمدقاسمخان والی‌بجای امیرکبیرجلوگیری کند وسیله‌ای گردد که عکس حقیقی این رادمرد تاریخ ایران در دوران قاجار در معرض افکار عمومی قرار گیرد .

نامه آقای احمد سهیلی خوانساری

آقای احمد سهیلی خوانساری باراهنمائیهای ارزنده خود نه تنها دلایل تازه‌ای در باره عکس انتشار یافته آورده‌اند بلکه در مورد نقاشی از چهره امیرکبیر نیز مطالبی عنوان کرده‌اند که عین‌نامه‌ایشان ذیلا درج میگردد.

روزنامه گرامی اطلاعات، عکسی که درشماره ۱۴۹۴۵ چهارشنبه ۶ اسفند چاپ کرده وبمیرزا تقی‌خان امیرکبیر نسبت داده شده ونوشته‌اند درارزنةالروم درزمان‌سفارت‌برداشته‌شده است از میرزاتقی‌خان نیست و همانطور که آقای‌والی مرقوم فرموده‌اند عکس محمد قاسمخان والی میباشد.

میرزاتقی‌خان چنانکه میدانیم در سال ۱۲۶۰ هجری قمری بسفارت رفت ودراین عهد طرزلباس ماموربن مخصوصا سفرا در کشورهای بیگانه اینطور نبوده است خاصه در عثمانی وهرکس اندک آشنایی با لباس آنزمان داشته باشد در نظر اول این معنی را درک خواهد کرد که صاحب این عکس بانزده سال بعد از سالهای۶۰و ۶۱و۶۲که امیرکبیربماموریت ارزنةالروم رفته است برداشته شده علی‌ای‌حال از محمد قاسمخان والی عکسهای دیگر در دست است که اگر بخواهد نویسنده تا سه روز دیگر تقدیم میکنم که در نظر نخست هیات تحریریه و نویسندگان مقالات امیرکبیر این عقیده را تایید خواهندفرمود ودلیل دیگر آنکه جوانی که بشت سر محمدقاسم خان ایستاده و مرقوم داشته‌اند احمدخان که معلوم نیست مقصود کدام احمدخان است محمد خان پسر بزرگ محمدقاسم خان است که خوشبختانه از اوهم عکس موجود است و بخوبی آسانی این ادعا را ثابت وروشن‌میسازد.

محمد قاسم خان‌والی در سال ۱۲۶۸ بسمت ژنرال قنسول به تفلیس روانه شده، در زمان صدارت اعتمادالدوله نوری همراه سیف‌الملک بسفارت به پترزبورک رفته ودر ۱۲۷۳ وزیر مختار ایران در روسیه گردیده است و بطور قطع این عکس را در این ماموریت از وی برداشته‌اند.

در باب تصویر اصیل امیرکبیر که‌پیش از این یادآوری کرده‌ام بهترین تصویراز امیر در دو مجلس میباشد که یکی در موزه قصر گلستان است این تابلو ناصرالدین‌شاه را سوار اسب نشان‌میدهد که میرزاتقی‌خان‌هم در صف ردیف‌همراهان شاه سوار اسب در پشت‌سر شاه دیده میشود.

این پرده بقلم محمدحسن افشار نقاشباشی نقاش معروف میباشد و تصویر دیگر درکتابخانه سلطنتی در کتاب الفلیله است که ناصرالدین‌شاه سوار اسب ومیرزاتقی‌خان پیاده در حضورشاه ایستاده .

این تصویر درداستان هارون‌الرشید خلیفه عباسی و جعفر برمکی در حضور وی نقش‌شده، نقاش بجای هارون‌الرشید ناصرالدینشاه و بجای جعفر برمکی میرزاتقی‌خان را کشیده است.

این تصویر از شاهکارهای میرزا ابوالحسنخان غفاری صنیع‌الملک نقاش مشهور ونابغه این‌زمان میباشد که قسمتی از تصاویر این کتاب بقلم‌اوست وبقیه را شاگردانش رقم زده‌اند .

چون صنیع‌الملک در طراحی و شبیه‌سازی بی‌نظیر بود جای شک و شبهه نیست که تصویر میرزا تقی‌خان قلم او که آب رنگ پردازمیباشد در کمال شباهت بوده زیرا ناصرالدینشاهم در این مجلس از نظر شباهت قابل توجه‌است.

برای اثبات اینکه عکس چاپ شده از محمد قاسمخان والی است نه امیرکبیر نگارنده مدارکی دارد که هر وقت خواسته باشند ارائه خواهد نمود.

در خاتمه برای تکمیل آرشیو اسناد و مدارک اطلاعات اصل فرمان محمدشاه که برای میرزا حسن برادر میرزاتقی‌خان صادر شده که دروقت سفارت ارزنةالروم او عهده‌دارانجام مشاغل‌امیر بوده و پس از بازگشت امیرشاه از خدمات او قدردانی نموده تقدیم مینماید که از روی آن عکس‌برداشته و ضبط وثبت فرمایند در پشت این فرمان ضمن مهر مستوفیان دیوان مهرامیر نیز ملاحظه میشود.

تابلو نیم تنه رنگ وروغن

آقای مصطفی والی نیز یادداشتی بشرح زیر داده‌اند :

اداره محترم روزنامه اطلاعات ـ مرکز پژوهش

در شماره ۱۴۹۴۵ روز چهارشنبه ۶ اسفند ماه ۱۳۵۴ عکسی از مرحوم محمدقاسم خان والی جد اعلای اینجانب مصطفی والی گراور شده بود که متاسفانه بدون توجه به سوابق خدمات آن مرحوم در ماموریت‌های ایران و کشورهای خارج‌آن عکس را بمرحوم امیرکبیر (میرزاتقی‌خان) صدراعظم والامقام و مشهور ایران نسبت داده بودند و دلیل این انتساب را برپایه گفته اشتباهی آقای‌احمد بازرگان که بهیچوجه با هیچیک از افراد خانواده والی آشنائی ندارد نهاده‌اند درصورتیکه عکس مزبور مربوط به ماموریت سیاسی در سال ۱۲۸۵ هجری قمری آن‌مرحوم است که به سمت کنسول در تفلیس یا پترزبورگ اشتغال داشته و دو پسر او هم (مرحومان علی‌خان و محمدخان) در طرف راست او ایستاده و نشسته‌اند و مخصوصا تابلو رنگروغنی نیمتنه مرحوم محمدخان‌والی پسر که جنب او نشسته است هنوز در خانه یکی از فامیل موجود میباشد اینک‌خواهشمند است برای تائید صحت اظهارات این‌جانب و مطابقت این گراور با عکسی که در شمارمسوم سال دهم مجله یغما ضمن شرح مفصلی که مرحوم دوستعلی‌خان معیرالممالک راجع به مرحوم محمدقاسم‌خان والی نوشته‌اند و چاپ شده به مجله مزبور مراجعه فرمایند.

دوستعلیخان اول

درباره نظر دوستعلیخان معیرالممالک مطلبی در سال ۱۳۳۶ در مجله یغماتحت‌عنوان رجال ناصری تالیف جناب آقای دوستعلیخان معیرالممالک چاپ شده که دربخش مربوط به قاسمخان والی بتفصیل درباره قاسمخان و نوادگان او سخن رفته که قسمتهائی از این ذیلا نقل میشود .

... دوستعلی خان معیرالممالک را دوپسر بود : حسینعلی‌خان جد اعلای نگارنده و قاسمخان . حسینعلی‌خان برادر کهتر را از دل‌وجان دوست میداشت و او را در دستگاه دولت میپروراند تا آنکه در حلقه مقربین محمدشاهش درآورد.

ناصرالدین شاه پس از پدر قاسمخان را مورد توجه و مرحمت خاص قرار داد و دو سنه ۱۲۷۱ قمری به‌قنسولگری تفلیس گماشت‌وقتی عباسقلی‌خان نوری بعنوان سفیر فوق‌العاده برای‌تهنیت جلوس‌الکساندر امپراطور روسیه به بطرزبورغ روانه شد قاسمخان از تفلیس بسمت مستشار سفارت نزد او رفت و پس ازبازگشت وی‌نخست بسمت‌وزیرمقیم وسپس به سمت وزیر مختار در روسیه ماند و فرزندش علی‌خان را در آنجا به‌تحصیل گذاشت .

قاسمخان پس از بازگشت از روسیه به پاس خدمات شایان بدریافت نشان قدس که اولین امتیاز آن دوران بود مفتخر گردید والی گیلان خوانده شد و پسرش در زمره پیشخدمتان خاصه درآمد . درزمان‌فرمانفرمائی شاهزاده ظل‌السلطان پیشکاری فارس منصوب گشت .

قاسمخان والی بسال ۱۲۷۹ هجری در فارس درگذشت و در مزار حضرت خواجه شیراز حافظ بلندپرواز در آرامگاه جاودانی آرمید . از او دو پسر ماند یکی محمدخان و دیگر علی‌خان که در رکاب ناصرالدین‌شاه به عتبات مشرف گردید و پس از بازگشت به ترتیب‌حکومت‌مراغه، ارومیه‌وخوی‌وسلماس‌به وی ارزانی شد و براثر ابراز لیاقت و حسن خدمت به اخذ تمثال همایون مفتخر وبموجب فرمان «جناب» نامیده شد . در سفر دوم ناصرالدین‌شاه به اروپا تا ساحل رود ارس موکب شاهانه را بدرقه کرد و در مراجعت‌نیز تا انجا به‌استقبال شتافت و تا تبریز جزو ملتزمین رکاب بود همانجا ملع حکومت اردبیل و مشکین به‌او محول گشت پس از آن به حکومت ساوجبلاغ و سنندج منصوب گردید و مدتی هم در کرمانشاه و همدان به ماموریت گذراند. در دوران سلطنت‌مظفرالدین شاه بار دیگر حاکم اردبیل و مشکین خوانده شد. در سال ۱۳۱۵ قمری سخت بیمار شده برای معالجه بتهران آمد ولی درمان سودی نبخشید و سرانجام بسال ۱۳۱۸ هجری از زحمت زندگی رست و بپدر بزرگوار پیوست.

علی‌خان والی زبان فرانسه و روسی را خوب میدانست و ازورزش دوستان ونیرومندان بی‌بدیل عهدخود بشمار میرفت . در فنون ورزش از قبیل میل و کباده گیری و شنا وکشتی استاد بودو هرصبح‌وعصردرورزشگاه خصوصی خویش بتمرین می‌پرداخت و با پهلوانان عصر به‌اصطلاح‌سرشاخ میشد و زورآزمائی بعمل می‌آورد . قالی را بقوت بازو میدرید مجموعه مسین را به نیروی دست لوله‌میکرد و نیمی از به‌کال را روی شاخه بفشار نگشتان میربود. در شرح احوال امیرنظام گروسی از هنرنمائیهای او بتفصیل سخن رفته است .

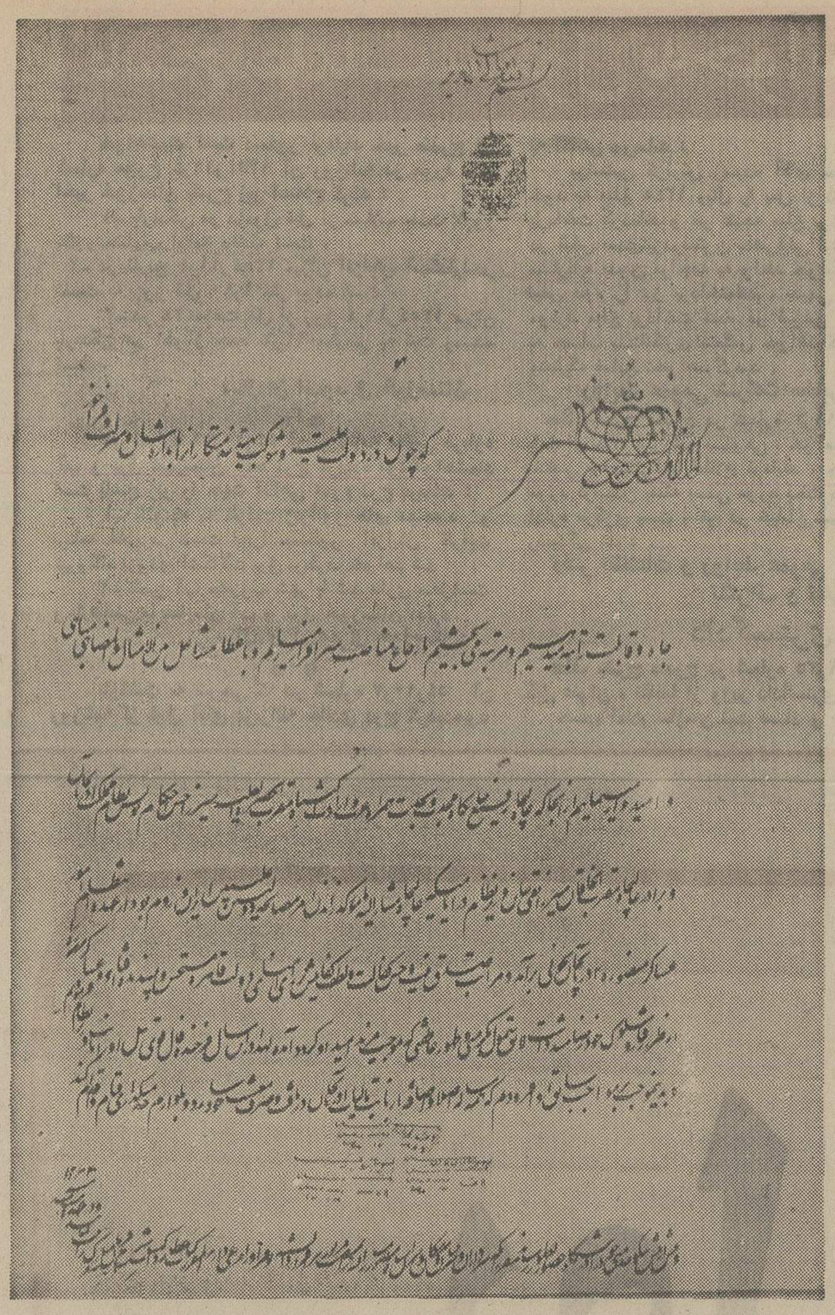

متن فرمان محمدشاه برای میرزا حسن برادر محمد تقی‌خان برای سفارت ارزنةالروم .
(این سند را آقای احمدسهیلی خوانساری همانگونه که در یادداشت خود اشاره کرده‌اند ارسال داشته‌اند) .

این عکس را آقای مصطفی والی ارائه داده و معتقدند که زیرنویس آن بدینصورت است محمد قاسمخان والی سفیرایران در پترزبورک سال ۱۲۸۵ پسر محمد قاسمخان والی وحاج میرزا حسینخان سپهسالار نیزدر این تصویر دیده میشوند .

سولیتکف نقاش‌روسی

فیراز مطالب فوق در گفتگوئی که در روز قبل در «اطلاعات» بین آقای مصطفی‌والی و آقای احمد بازرگان صورت گرفت بتوجه به مذاکراتی که چند روز قبل در منزل‌تیمسار علی والی انجام شد و مشروح آن در شماره گذشته درج گردید و توضیحات امروز آقای مصطفی والی آقای احمد بازرگان میدهد :

چون در اوایل سلطنت ناصرالدینشاه درایران عکاسی رسم نبود کماینکه از میرزا احسان نوری هم عکسی وجود ندارد در آن زمان نقاش معروف روسی بنام «سولنیکف» به ایران آمد و چهره رجال دوره قاجاریه را نقاشی کرد و بهمین‌جهت تمام ضوابطی که در مورد صورت و لباس میرزاتقی‌خان امیرکبیروجود دارد چه در قالیچه‌ای که در زمان حیات او در تبریز بافته شده و چه نقاشی محمدابراهیم نقاشباشی در ۱۲۷۵ از صورت امیرکبیر تماما در عکسی که ارائه شده وجود دارد

بنابراین میتوان گفت با این ضوابط که با «هیئت» امیر منطبق است‌چون مرحوم‌محمد قاسمخان والی از نظر شباهت هم باامیرکبیر نزدیک بود و زمان او را هم درک کرده‌بود این تقلید «هیئت»بشباهت‌زیاد تبدیل شده‌است.

تکنولوژی غرب غولی نیست که‌از آن بترسیم

بقیه از صفحه ۵

حکومت انقلابی، پس از پیروزی، وارث یک فرهنگ فقیر وضعیف وبی‌پایه ودگرگون‌شده بود. بهمین جهت پس از انقلاب، نخستین قدم در راه مبارزه با بیسوادی وبالا آوردن سطح سواد عمومی برداشته شد. پس ازآن آموزش عالی و دانشگاهی در سراسرکشور گسترش یافت‌و همراه آن گروههای رقص، موزیک، تئاتر، حتی نقاشی و هنرهای دستی یک لحظه از یاد نرفت.

تئاتر درجبهه‌جنگ

«ووترنگکین» که از فرهنگ ملی خود با تعصب صحبت‌میکند میگوید:

«جامعه‌ما در زندگی دو هدف را جستجو میکند: حفظ ملیت ویتنامی ودست یافتن به‌پیشرفت های تکنولوژی. این هدف، حتی در بحبوحه جنگ ضد استعماری هم فراموش نشده‌است. «جنگ»، برای ما مشکلات و مصائب‌زیادی بارمغان آورد اما گروههای‌تئاتر ونمایش ماهتی در خطوط‌مقدم جبهه، از اشاعه فرهنگ غنی ویتنامی غافل نماندند تامبادا فرهنگ صادراتی غرب، جامعه آینده ما را آلوده کند.

«ووترنگکین» از یک ضرب‌المثل قدیمی یونان یاد می‌کند که‌میگوید: «آنجا که آتش جنگ شعله‌ور میشود، هنر به‌خاموشی میرود» و بلافاصله اضافه می‌کند: ما عکس این ضرب‌المثل را ثابت کردیم.

هنرمندان‌ما، در زیر بمب‌های ویرانگر، باهمان کلاه خود و لباس جنگی، باکمر بندهای پر از فشنگ‌ونارنجک، برای‌سربازان دیگر،نمایشنامه‌های ملی اجرا میکردند آوای موسیقی جان بخش ویتنامی، در جبهه‌های جنگ چنان رسا بود که صدای وحشتناک‌بمب‌های ناپالم راتحت‌الشعاع قرار میداد.

«ووترونگکین» همچنان از فرهنگ‌ملی‌خود حرف‌میزند، حرفهایی که آشکارابه نوعی حماسه‌گویی واغراق آغشته است . میگوید :

انقلاب ما براساس سوسیالیسم است ، اما هرگز از مسائل ملی وبخصوص‌فرهنگ‌غنی ملی‌خود غافل نیستیم. ما یادگارهای چند هزار ساله فرهنگ بومی را که نسل به‌نسل برای مابجا مانده همچنان حفظ کردیم ، در حالیکه به آنهارنگ و فورم‌امروزی‌داده‌ایم. این توجه به اصالت فرهنگ‌ویتنامی درهمه پدیده های‌زندگی امروزی ما بوضوح بچشم میخورد. در لباس پوشیدن ، در رفتار های فردی و اجتماعی حتی در دکوراسیون و تزئینات منزل وکارخانه‌ها و مدارس ... البته در این راه ، ازبهره‌گرفتن تازه‌های تکنولوژی غرب‌هم نمیترسیم . مثلا نقاشی ویتنامی بیش از هزار سال سابقه دارد اما ملت ما بارنگ وروغن بیگانه بود . حالا رنگوروغن رااز اروپائیهاگرفتیم وزمینه های فرهنگ ملی خود را بارنگ وروغن اروپایی زنده میکنیم . این کار ، نه تنها به اصالت فرهنگی مالطمه نمیزند که دردنیای امروز امری اجتناب‌ناپذیر است. بازهم یک مثال‌دیگر : درزمان جنگ ، خیلی ازکشور های دوست به ما کمک میکردند ، بیشتر کمکها جنگی بود اما ما با اصرار از « روسها» خواستیم کابه ما « پیانو » هم بدهند ، زیرابیانو برای حفظ موسیقی ویتنامی و فرم تازه‌دادن به آن‌لازم بود ، همانطور که تجهیزلابراتوار مدارس عالی و دانشگاهها لازم و حیاتی بود.

پانسمان‌زخمهای جنگ

« ووترونگکین » میگوید : « جامعه‌مابرای برنامه‌ریزی‌فرهنگی، نقشه های وسیعی دارد. خیلی‌از این نقشه‌ها خوشبختانه عملی شد. ما در این زمینه خیلی زود جنبیدیم وبهمین دلیل ، حالا زیاد مغبون نیستم اما مساله اینجاست که هنوز آثار جنگ از پیشانی‌ما پاک نشده، ماهنوز از جنگ زخمی هستیم . پانسمان این‌زخمها ، فرصت زیادی میخواهد ، اما ماراه را گم نمیکنیم، این مهم است :

اول حفظ‌ملیت،دوم‌تکنولوژی... ما درحفظ ملیت ویتنامی خودمصر هستیم . خیلی هم تعصب داریم اما درباره تکنولوژی ، سیاست مامثل سیاست همه کشورهای دنیاست.

نماینده ویتنام شمالی در سمینار تهران در هر فرصتی که « آتامی » را بافرهنگ غنی و بربار ایران مقایسه میکند و میگوید :

« من شب اول سمینار ، در میهمانی وزیرفرهنگ وهنر شما با موسیقی وآواز ایرانی آشنا شدم. این موسیقی و آواز ، آدم راعوض میکند ، روح آدم را صیقل میدهد. اگر شماهوشیار باشید مگر آواز های غربی میتواند آنرا خفه‌کند و جایش رابگیرد؟نه، این‌امکان‌ندارد!

تکنیک و فرهنگ ژاپن

در سالن «گدان» هتل اینترکنتینانتال، چشمهایم به دنبال یک نماینده دیگر نژاد زرد میچرخید. در کنار «چشم بادامی»هایی که در سالن اکثریت دارند، قیافه همیشه خندان نماینده ژاپن را انتخاب میکنم. آقای«هیروشی‌تسونوی» نماینده کمیسیون امورفرهنگی دولت ژاپن .

حرفهای نماینده ژاپن از این نظر میتواند مهم باشدکه سرزمین آفتاب تابان ، در سراسر اسیا ، یک نمونه نایاب است .

نمونه‌یی از پیشرفتهای شگفت‌آور تکنیکی و حفظ اصالت‌های بومی ...

آیا میتوان در عین رسیدن به مرحله تکامل تکنولوژی ، همه میراث‌ها و نوامیس‌ملی و فرهنگی خود را ازدستبرد یا حداقل نفوذ فرهنگ بیگانه ایمن داشت ؟

آقای «هیروشی تسونوی» برای این پرسش پاسخی‌آماده در آستین دارد ، اما قبل از پاسخ ، یکبار دیگر به رسم دیرپای ژاپنی‌ها، سرش را به علامت احترام خم میکند، به گرمی دستهایم را میفشارد و میگوید :

«له، نمونه‌اش خود ما ! ما امروز در ردیف بزرگترین جوامع صنعتی دنیا هستیم درحالیکه بعنوان یکی‌از سنتی ترین جوامع بشری هم بشمار می‌آئیم . این نمونه کافی نیست ؟»

میپرسم : در رسیدن به مرز تکامل‌صنعتی، حفظ میراث های سنتی و فرهنگی برای شما مشکل و دست‌و پاگیر نبود ؟ «تسونوی» پاسخ میدهد :

«نه، هیچ مشکلی در بین نبود. فقط سنت‌های ملی بما امکان میداد که ما با تعصب بیشتری بسوی تکنولژی‌برویم و به عقیده‌من، راز پیروزیهای علمی ژاپن در همین است .

ما میدانستیم که تکنولژی را برای چه میخواهیم. امروز صنایع الکترونیکی ژاپن بازار های دنیا را فراگرفته وبهمین دلیل، رنگ و فورم زندگی ژاپنی‌هاعوض شده اما ماهنوز یک ژاپنی باقی مانده‌ایم در همه برخوردهایمان با مسایل ملی و جهانی...

«هیروشی تسونوی» ادامه میدهد : ما حالا در زمینه تکنولوژی به خیلی ازکشور ها کمک میکنیم . دادوستد علمی و تکنیکی مابا کشورهای دیگر به وسیعترین سطح‌ممکن رسیده و بهمان نسبت ، ما از اندیشه دادوستدهای فرهنگی، غافل نیستیم .

ازسوی دیگر، مردم ما در جزیره‌های کوچک و جدا از هم زندگی میکنند. شاید یک علت حفظ میراث‌های فرهنگی وبومی ما این باشد که این مردم جدا از هم ، نیازشدیدی به نزدیکی باهم حس میکردند. شاید هم علت‌های دیگری در میان بود، اما هرچه باشد مهم این است که ما پس از آن شکست بزرگ در جنگ و پس از پیروزیهای بسیاری که در زمینه‌های‌صنعتی بدست‌آوردیم، همچنان ژاپنی باقی ماندیم ، یک ژاپنی قرن بیستمی در این مدت توریست‌های‌فراوانی از سراسر جهان به شهرهای ما آمدند اما نتوانستندفرهنگ و منش ژاپنی را از مابگیرند!

فرهنگ ، فرهنگ است

می‌پرسم تکامل سرسام‌آور تکنولوژی، سرانجام برفرهنگ ومظاهر آن غلبه نخواهد کرد و زندگی تکنیکی، جای زندگی انسانی را نخواهد گرفت؟

میگوید : در هیچ کشور پیشرفته‌یی ـ حتی درآمریکا، که به لاقیدی نسبت به مسایل معنوی‌معروف‌است ـ تکنولوژی نمیتواند برفرهنگ غلبه کند ، زیرا مایه زندگی و ادامه بشری، فرهنگ است ، نه تکنیک . تکنیک مدرن را همیشه و در همه جا میشود بکار گرفت ولی این ظرفیت فرهنگی است که رنگ ملی و بومی دارد و نمیتواند «همه جایی باشد فرهنگ ، فرهنگ، است وتکنولوژی، تکنولوژی! این دو پدیده تا قیام قیامت با هم و در کنار هم باقی‌خواهند ماند و تکامل خواهند یافت بی‌آنکه جای خود را با هم عوض کنند. بهمین دلیل ، جوامع آسیایی در روبروئی با تکنولوژی غرب نباید دست و پای خود را گم کنند ، بترسند و گول ظاهر آن را بخورند.

ما در این روبروئی ، به کاملترین مرحله‌ممکن‌پیشرفته‌ایم و حاصل تجربه ما این است که تکنولوژی ، غولی نیست که بتواند فرهنگهای بومی را خفه کند . اگر فرهنگی قوی و با مایه باشد ، تکنولوژی براحتی با آن کنار می‌آید و فرهنگ ملی نیز با آن !

۷ گنج
قرعه‌کشی ۱۶ روز دیگر

مرکز برنامه ریزی موسسه اموزشی کامپیوتر شاخص (C,E,C) اعلام کرد از بین دیپلمه های ریاضی ، تجربی وفنی تعدادی دانشجوازطریق امتحان ورودی که‌شامل‌تست هوش می باشد می پذیرد .

داوطلبان واجد شرایط در روز شنبه با در دست داشتن فتوکپی مدرک تحصیلی فتوکپی شناسنامه و عکس ۴×۶ دو قطعه، بدفتر اسم‌نویسی موسسه بمنشانی خیابان کاخ شمالی‌بالاتر از بلوارالیزابت موسسه‌کامپیوتر شاخص (سی.ای.سی) مراجعه نمایند. پس از ارائه مدارک،کارت امتحان ورودی به داوطلبان‌داده خواهد شد.

تاریخ روز امتحان که احتمالا آخر هفته آینده خواهد بود در اواسط هفته از طریق جراید اعلام خواهدشد. پذیرفته شدگان زیر نظر متخصصین مجرب با تکیه به‌آخرین وپیشرفته‌ترین تکنیک وبااستفاده از انواع کامپیوترهای موجود در ایران، دوره برنامه‌نویسی کامپیوتر «Cobol» رابطور تئوری‌وعملی آموزش می‌بینند. ضمنا جهت‌رفاه حال داوطلبان تلفن ۸۹۹۵۸۱ به سئوالات تلفنی‌آنان پاسخ‌میدهد.

محل اسم‌نویسی : خیابان کاخ شمالی بالاتر از بلوار الیزابت موسسه کامپیوتر شاخص.
آ ـ ۴۷۲۴

قدردانی وسپاسگزاری
احمد وکیل وبانو
بدینوسیله از زحمات سرکار خانم نیره حبیبی پرستار بیمارستان قلب که در بهبودی فرزندمان سهم به سزائی‌داشته قدردانی میشود و موفقیت این فرد شایسته‌را ازخداوند خواهانیم
آ ـ ۲۰۴۰۳

دنیای ورزش نشریه هفتگی اطلاعات
صبح شنبه درسراسر ایران منتشر میشود

نیازمندیهای اطلاعات

تلفنهای: ۳۱۱۲۳۰-۳۱۱۲۲۹ ۳۲۸۳۹۱-۳۲۸۳۸۸

آپارتمان فروشی

پهلوی ایوبی

تعدادی دیگر از آپارتمان های مدرن دواطاق خواب مهندسی مجهز به شوفاژ پارکینگ تلفن موکت کولر وسرایدار در ساکت ترین نقطه پهلوی ـ ایوبی آماده فروش گردید تلفن صبحها ۶۸۷۶۵۶ بعدازظهرها ۶۳۰۶۹۹

۹ـ۱ آ ـ ۲۸۳۱۷

نقدواقساط

آپارتمان های فروشی برای دفتر کار تلفن ۳۰۳۱۳۵

آپارتمان فروشی درمیدان شهید تلفن ۹۷۹۴۰۰

آپارتمان

۳و۴و۵ اطاقه باقیمت مناسب نقد و اقساط تلفن ۷۹۴۶۵۴

یوسف آباد و امیرآباد

همه نوع آپارتمانهای نوساز بفروش میرسد ۶۲۲۳۸۰

با ۱۵۰ هزار تومان پیش قسط باوام بانکی طویل ـ المدت مالک آپارتمان ۴ اطاقه درآیزنهاور میشوید

۹۳۷۳۵۶

بلوار الیزابت خیابان هما کوی پنجم

تعداد کمی از آپارتمان های مهندسی ساز و مستقل با تاسیسات و اسانسور ۶ عرضه نام ایومانیک بافیست ۶۵۳۴۲۶ و ۶۵۰۲۷۴

تخفیف بیسابقه

آپارتمان های ۳و۴و۵ اطاقی اکثرا باشوفاژ روشنا وپارکینگ واسانسور با تاسیسات بفیت‌های ۲۰۰ و ۲۲۰ و ۲۵۰ و ۲۶۵ و ۲۸۵ و ۳۰۰ و ۳۵۰ و ۳۷۰ هزار تومان بفروش میرسد تلفن ۷۹۰۷۷۱ و ۷۹۱۰۵۴

۶ـ۱ آ ـ ۲۸۱۵۳

روزولت مقابل سینما دیاموند

چند دستگاه آپارتمان ۲ اطاق خوابه باسرویس کامل فروشی بتلفن ۸۲۸۰۵۵ مراجعه شود.

۱۰ـ۱ آ ـ ۲۸۸۴۲

پیش فروش نقدواقساط

آپارتمان ۳اطاقه مدرن مهندسی ساز فعلا نیمه‌کاره باتمید ۳ ماهه تکمیل خواهد شد ۲۵۰ هزار تومان شرق باغ صبا خیابان سرباز ـ ۸۵۲۱۷۶

آ ـ ۲۷۹۸۳

چند دستگاه

آپارتمان لوکس با دو اطاق خواب خیابان شاه عباس کبیر شمالی کوچه ورهرام پلاک ۱۱

سید خندان

آپارتمان مروشی یک‌اطاق‌وسالن شوفاژ روشن قیمت ۲۷۰ هزار تومان بدهی بانکی بیواسطه تلفن ۲۳۶۲۶۲

۱۰ـ۱ آ ـ ۲۹۰۳۸

خیابان پهلوی

آپارتمان ۲ اطاق‌خوابه باانباری وپارکینگ ۴۲۰هزارتومان فروشی ۸۴۴۰۲۳ و ۸۴۵۷۰۱

۲۱ـ۱ آ ـ ۲۹۲۲۹

یکدستگاه آپارتمان لوکس واقع درامیرآباد شمالی باتلفن وشوفاژ کولر کرکره بمساحت ۹۰ مترپا بدهی بانکی بمبلغ ۵۰ هزار تومان بفروش میرسد ۳۱۸۸۸۱ و ۶۳۱۳۴۲

۲ـ۱ آ ـ ۲۹۴۸۱

آپارتمان فروشی

آپارتمان های ۳و۴اطاقه مهندسی ساز باوام بانکی تهران پارس ـ ۷۸۰۴۶۸

۲۶ـ۱ آ ـ ۲۹۴۵۷

۷دستگاه آپارتمان مهندسی‌ساز یکجا ـ جدابیواسطه فروشی جاده قدیم انتهای سهیل تلفن ۲۶۳۲۷۸

۵ـ۱ آ ـ ۲۹۴۵۴

آپارتمان فروشی

آپارتمان‌های ۳ـ۴ـ۵ اطاقی در نارمک و تهران پارس بدون واسطه باموکت و شوفاژ روشن و پارکینگ قیمت ۱۹۰ تا ۳۵۰ هزار تومان تلفن ۷۹۰۷۷۸

۲۰ـ۱ آ ـ ۲۹۱۰۴

۴دستگاه آپارتمان لوکس در یوسف‌آباد بفروش میرسد ۶۲۷۲۱۸

آپارتمان فروشی

پهلوی بالاتر از میدان ونک جنب فروشگاه اکسیر کوی لیدا شماره ۱۴ تلفن‌های ۶۵۰۲۷۷۴ ـ ۶۵۲۴۲۶

۱۲ـ۱ آ ـ ۲۸۴۳۰

آپارتمان در خیابان خارک

یک اطاق خواب هال سالن نهار خوری تلفن مستقل باشوفاژ کولر آسانسور تلفن ۶۶۰۴۵۲

۳ـ۱ آ ـ ۲۹۵۹۶

آپارتمان تهران پارس ۸۰ هزار تومان نقد ۱۶۰ هزار تومان قسط پنج ساله

۷۸۱۹۰۸

آ ـ ۲۹۵۹۲

آپارتمان فروشی

آپارتمان در خیابان میرداماد خیابان کازرون دارای یک اطاق خواب و سالن نهارخوری باسرویس کامل باشوفاژ و تلفن و پارکینگ مستقل تلفن ۸۵۹۳۰۰

۳ـ۱ آ ـ ۲۹۶۲۶

بهترین نقطه فرح شمالی

یکدستگاه آپارتمان یک اطاق خوابه با ۶۵ متر زیربنا با سرویس و پارکینگ آب وبرق شوفاژ روشن آماده تحویل ۲۲۰ هزار تومان شرکت ساختمانی پیام تلفن ۸۲۹۶۷۷ و ۸۳۹۵۷۷

آپارتمان های فروشی

در بهترین نقطه فرح شمالی آپارتمان های دو اطاق خوابه سالن ناهار خوری آسانسور انباری پارکینگ آب برق وشوفاژ روشن ۴۸۰ هزار تومان نصف نقدا بقیه بمدت ۱۰ سال باسود بانکی، آماده تحویل شرکت ساختمانی پیام تلفن ۸۲۹۶۷۷ و ۸۳۹۵۷۷

اکازیون ـ آپارتمان

آپارتمان باقیمتهای ۱۸۰ تا ۳۵۰ هزار تومان درتهران‌پارس سید خندان و پل رومی ، داودیه فروشی ۲۳۱۴۹۲ و ۲۳۶۱۰۶

آ ـ ۱۸۷۶۲

در بهترین نقطه گیشا

آپارتمان‌های شخصی‌ساز چهار اطاقه باموکت شوفاژ، پارکینگ کاغذ دیواری از ۲۶۰ تا ۳۰۰ هزار تومان ۶۳۶۰۳۶

۷ـ۱ آ ـ ۲۹۴۶۶

قابل توجه پزشکان

آپارتمان فروشی در خیابان کاخ نزدیک چهارراه سزاوار دارای هال و دو اطاق بزرگ سرویس کامل جهت پزشکان بدون واسطه باتلفن ۶۴۱۷۱۱ از ساعت ۱۶ تا ۱۸ تماس گرفته شود

واقع در ۲۵ شهریور آپارتمان های بسیار لوکس مهندسی ساز با پارکینگ وشوفاژ با آسانسور بفروش می رسد . تلفن ۸۴۲۲۱۹

آپارتمان فروشی در شمال شهر ۲۳۴۸۹۵

آپارتمان فروشی ۵ اطاقه با سرویس لوکس وشوفاژ روشن در طبقه اول ودوم وسوبواقع در حدود خیابان تاج تماس با تلفن ۶۲۴۱۲۲

۳ـ۱ آ ـ ۲۹۳۶۷

آپارتمان مهندسی ساز واقع در خردمند شمالی

دونبش شمالی ۲ اطاق خواب سالن وناهارخوری وانباری تلفن مستقل شوفاژ کولر و آسانسور بعلت مسافرت فروشی تلفن ۸۳۸۰۴۰

۲ـ۱ آ ـ ۲۹۳۴۶

خانه فروشی

اکازیون

یکباب خانه درمیدان خراسان به مساحت ۱۹۸ متره اطاق با سرویس کامل آب و برق وفیش و پارکینگ ۴۲۰هزارتومان فروشی تلفن مروشی‌ار ۳تا ـ ۵۲۶۹۰۰ و ۳۶ ـ ۳۹۱۹۵۹

۳ـ۱ آ ـ ۲۶۹۲۷

ساختمان در شمال‌شهر

دارای ۱۰۰ اطاق یکجا بفروش میرسد تلفن ۸۴۷۶۹۲

۱۰ـ۱ ا ـ ۲۸۲۰۸

فروش خانه های مسکونی و ویلائی و اپارتمان تهران‌پارس ـ ۷۸۲۱۲۸

۱۵ـ۱ ا ـ ۲۶۵۶۵

خانه‌ای در تجریش

۲طبقه بفروش میرسد ۲۶۴۷۵۵

۱۲ـ۱ آ ـ ۹۵۲۷

خانه‌ای ۴۶۰ متر شمال شرق دانشگاه تهران بفروش میرسد ـ ۹۳۷۲۹۷

۵ـ۱ ا ـ ۲۵۳۲۱

آپارتمان و خانه درشمال غرب تهران . توکلی ۹۴۳۳۷۷

خانه فروشی

خانه‌ای بمساحت ۳۰۰ متر (۲۰ × ۱۵) مناسب برای آپارتمان سازی واقع در نارمک خیابان مهر ۲بر ۴ اطاق و سرویس تلفن و کولر برمیدان ۸ هزارمتری بدون واسطه فورا بفروش میرسد تلفن ۷۹۱۸۵۶

۲ـ۱ آ ـ ۲۹۴۵۸

خانه دوطبقه جنوبی ۱۷۲ متر واقع در سید خندان ۱۶ متری اول مجیدیه با آب و برق وتلفن ۳۶۰ هزارتومان ۵۲۷۶۱۴

۳ـ۱

خانه‌ای ویلائی مدرن

۵ اطاق خوابه باشوفاژ استخر ۶۷۰ متر زمین درسلطنت آباد فروشی ۸۴۴۰۲۳ و ۸۴۵۷۰۱

۱۲ـ۱ آ ـ ۲۹۲۳۰

جمشیدآباد شمالی بالای بلوار خانه‌ای شمالی ۲۰۸ متر دوطبقه ۵ اطاق یک انباری و دو هال سرویس ، باتلفن بسیار تمیز مقطوع ۷۹۸ هزار تومان تلفن ۹۲۱۶۷۰

خانه‌ای دوطبقه و دوبر دارای ۵ اطاق واقع در خیابان امیریه ـ منیریه بمساحت ۱۳۲ متر با آب و برق و تلفن ـ حمام وکولر با مناسبترین قیمت بفروش میرسد تلفن ۵۳۱۱۲۳

آ ـ ۲۹۵۴۹

شهرستانیها تهرانیها

کرج را برای سکونت انتخاب نموده‌اند شما هم‌جهت تهیه‌مسکن با ما مشورت نمائید تابا کمترین وقت ونازلترین قیمت نقد و اقساط ۱۵ ساله

خانه یا ویلای دلخواه خود را تهیه نمائید .

سازمان املاک

تماشا

میدان کرج

کد ۰۲۲۲۱ تلفن ۳۳۸۸

خانه شمالی دو طبقه بمساحت تقریبی ۱۵۶ متر دارای ۶ اطاق آب و برق کولر و حمام گرم واقع درخیابان سیناکبریت‌سازی به قیمت ۳۲۵ هزار تومان به فروش میرسد تلفن ۵۴۵۳۶۳ از ساعت ۳ بعدازظهر تا ۸

۲ـ۱ آ ـ ۲۹۴۹۱

منزل شخصی‌ساز بمساحت ۴۰۰ مترمحصورخارج‌ازمحدوده بلوار رضاپهلوی ۸۴۹۵۰۳

درعباس‌باد

زمین دونبش شمالی ۲۵ × ۱۶ با آبلولکشی بفروش میرسد ـ ۸۴۱۴۴۹

۳ـ۱ آ ـ ۲۹۶۰۱

یک قطعه زمین تجارتی

سه‌بر به مساحت ۱۸۰۰ متر مربع واقع‌درخیابان شاهرضا جنب میدان فردوسی مناسب برای پاساژ ، هتل ، بانک ها وشرکت ها بفروش می رسد تلفن ۳۱۲۵۵۴ و ۳۱۲۴۸۵

سرقفلی

میدان فوزیه یکباب‌مغازه پوشاک جنب مسجد امام حسین سه طبقه آب و برق کولر تلفن ۷۵۷۸۱۱

اکازیون

مغازه‌ای واقع در بهترین نقطه پامنار سه نبش ۵ دهنه واگذار میشود ۳۵۵۰۱۵

مغازه ساندویچ فروشی جاده قدیم شمیران ۷۵۳۹۷۴

مغازه‌ای بمساحت ۵۰ مترباجواز درعباس‌آباد فروشی ۸۴۱۴۴۹

۳ـ۱ آ ـ ۲۹۶۰۲

مغازه قالی فروشی در کانزاسیتی آمرپکا بفروش میرسد تلفن ۲۹۰۶۰۴

خیابان پهلوی مغازه لوکس‌فروشی با جواز بعلت مسافرت فوری واگذاری ۶۶۲۰۲۰

مغازه‌ای واقع در بهترین نقطه پامنار سه نبش ۵ دهنه واگذار می‌شود (اکازیون) تلفن ۳۵۵۰۱۵

دوباب مغازه بازیرزمین واقع‌در خیابان سعدی جنوبی جنب کازرونی بفروش میرسد طالبین بتلفن ۳۹۲۰۴۰ مراجعه فرمایند

آ ـ ۲۹۴۹۴

یکباب مغازه در خیابان طوس ترسیده به ۲۱ متری جی جنب گرمابه خداداد بفروش میرسد ۵۲۷۷۶۴

۲ـ۱ آ ـ ۲۹۴۹۳

یکباب مغازه در بهترین نقطه آریاشهر باآب‌برق وتلفن وجواز بمساحت ۴۶ متر واگذار میشود ۷۶۸۶۰۸

آ ـ ۲۹۵۹۶

در سید خندان

تعدادی مغازه و ۵۰۰ مترزیر زمین نوساز نقد واقساط واگذار میشود تلفن ۲۳۶۲۶۲

۱۵ـ۱ آ ـ ۲۹۵۵۱

بیک گاراژ حوالی جاده ساوه فروشی یا اجاره احتیاج است .

تلفن ۲۶۶۱۸۱

داروخانه فروشی

تلفن ۵۲۴۲۶۴

کافه رستوران با فروش عالی تلفن ۵۴۰۶۹۳

یک جواز آرایشگاه زنانه واگذار می‌شود ۸۵۷۶۱۵

ویلا فروشی

آپارتمان ،ویلا فروشی

واجاره بخارجی ۸۳۱۳۴۹ ۲۱۶۵۸

۳ دستگاه ویلائی

درقلهک وشمیران فروشی ـ ۲۶۱۸۶۱

۱۲ـ۱ ا ـ ۲۵۸۲۷

ویلا و اپارتمان

برای‌مروش‌موجوداست ۸۵۳۷۳۶

شهرزیبای دریاکنار

ویلا۲طبقه مبله فروشی ۸۲۴۴۴۷

۴ـ۱ آ ـ ۲۹۵۵۵

ویلااز ۵۰۰ تا ۲۰۰۰ متر

در شمال شهر بقیمت ۸۰۰ هزار تادو میلیون و پانصدهزارتومان تلفن ۲۳۱۴۹۲ و ۲۳۶۱۰۶

۲ـ۱ آ ـ ۲۹۱۸۵

یکویلادرشمیران بمساحت ۶۰۲ متر شمالی و جنوب خوش‌قواره تراکم زمین ۲۰۰ درصد نوسازو شخصی‌ساز یکطبقه ۳۷۰ مترزیر بنا باشوفاژ تلفن استخرکرکره و کولر بمبلغ یک میلیون ونیم بفروش میرسد تلفن ۲۶۳۷۰۲

۳ـ۱ آ ـ ۲۹۲۳۶

ویلاوخانه های شخصی‌ساز

دربهلوی و جردن نیاوران و ظفر ۵۰۰ الی ۵۰۰۰ متری بفروش میرسد تلفنهای ۶۲۲۰۶۵ و ۶۲۰۱۰۷

آ ـ ۲۹۴۵۰

باغ فروشی

فروش باغ دروس بمساحت ۵۰۰ متر با ۳ اتاق باغبان‌از ساعت ۴ونیم تلفن ۲۸۳۱۷۵

۵ـ۱ آ ـ ۱۹۱۶۷

باغ فروشی در شمال

صد هزار متر باسند مالکیت . ویلای مدرن آب‌وبرق کنارجاده اسفالته چهار کیلومتری مثل قو فروشی صبحها ۸۲۳۴۵۱ عصرها ۲۶۱۰۸۶

۵ـ۱ آ ـ ۲۹۴۳۶

زمین فروشی

اراضی صنعتی و انبار و کارخانه تلفن ۹۷۹۱۹۵

سه راه زاهدی خیابان ارغوان ۷۰۰ متر زمین باجواز ۱۴۰۰ متر ساختمان بفروش میرسد تلفن ـ ۶۶۲۷۹۰ و ۶۴۴۲۴۶

۳ـ۱

قابل‌توجه سازندگان ساختمان

یک قطعه زمین دو نبش تراکم ۶۰۰٪ به مساحت ۵۰۰ متر مربع باجواز ۱۰ طبقه جمعا به‌مساحت ۳۸۷۰ مترمربع ساختمان، ۲۰ واحد مسکونی و ۳۶ واحد پارکینگ در خیابان بهجت‌آباد ـ رودسر مناسب‌برای ساختمان‌های‌اداری وشرکتها به قیمت مناسب‌بفروش میرسد

تلفن های ۶۶۸۴۲۵ و ۶۴۰۴۵۶

آ ـ ۲۹۴۷۲

یک قطعه زمین بمساحت ۱۰۰۰ مترمربع واقع در بهترین‌منطقه جوزستان شمیران‌برخیابان‌شرقی غربی ۱۶ متری و شمالی جنوبی ۱۲ متری بابعاد ۲۲ × ۴۷ متر بعلت مسافرت بدون واسطه بفروش میرسد برای‌اطلاع‌بیشتر بتلفن ۸۴۹۰۳۴ بین ساعت ۴ تا ۶ بعدازظهر هرروز تماس حاصل فرمائید

آ ـ ۲۹۵۸۲

زمین صنعتی ـ کارخانه فروشنده‌ایم ۹۳۹۱۶۴

دوقطعه زمین ۲۵۰ متری داخل محدوده کرج کوی ولیعهد بقیمت روز بفروش میرسد تلفن ۷۵۹۴۷۰

۵۰۰۰ متر زمین شهرصنعتی کورش باجواز رنگسازی بفروش میرسد ۷۹۹۴۱۱

۵ـ۱ آ ـ ۲۹۱۰۵

یک واحد کارگاه دوزندگی مجهز به ماشین های مختلف زیگزاك و دوخت با برق و تلفن و آب با جواز در سه باب مغازه اول ناصر خسرو آماده برای فروش می باشد طالبین ساعت ۳ الی ۵ بعداز ظهر به تلفن ۳۱۷۲۱۵ تماس بگیرند

آ ـ ۲۹۵۸۰

محلی مناسب کارخانه یا انبار

برخیابان تهران نو مساحت ـ ۸ × ۲۱ متر شمالی با برق‌سه‌فاز ویک فاز سرویس کامل آب لوله‌کشی ، فیش تلفن فروش یا اجاره واگذاری بعدازظهرها ۷تا تلفن ۷۹۴۲۷۵

آ ـ ۲۹۴۲۰

محل کار

بسیارشیک دارای ۳ اطاق بزرك و هال و سرویس کامل دوشماره تلفن مستقل اجاره بهاء ناچیز طبقه دوم واقع در اول آیزنهاور باجواز کارفورا واگذار می‌شود تلفنهای ۹۳۲۲۹۰ و ۹۲۰۹۶۴

اکازیون ملك بسیار ارزان

گارازی بمساحت ۲۵۲۰ متر واقع در خیابان شیروخورشید خیابان انبار نفت‌دارای ۸ مغازه وموقعیت عالی بفروش‌میرسد ویا معاوضه میشود تلفن ۹۲۷۲۲۱ و ۹۷۰۰۸۰ ساعی

آ ـ ۲۹۵۰۹

۲۰ متری همایون نیروی هوائی بش کوچه حمام مغازه خواربار فروشی با آب و برق ، تلفن ، سقف بلند ، زیر زمین، دارای چاه بزرك ویابرای مشاغل دیگر نیز بفروش میرسد تلفن ۳۳۰۲۶۰ ۱ـ۳

اجاره داده میشود

اجاره کاوش

آپارتمان های ۳ تا ۳۰۰ اطاقه جهت دفترکاروسکونت ۶۶۰۲۲۳

۴۲ـ۱ آ ـ ۹۵۳۲

در عباس آباد

یکدستگاه آپارتمان با ۵ اطاق سرویس کامل اجاره ماهیانه ـ ۵۰۰۰ تومان تلفن ۸۵۳۸۰۷

۲ـ۱ آ ـ ۲۹۳۳۸

یک آپارتمان لوکس و مجهز مشتمل بر ۵ اطاق‌خواب ـ سالن ونهارخوری و اطاق مستخدم دارای شوفاژ ـ کولر موکت با حق استفاده از استخر واقع در تجریش خیابان قدیم بالاتر از پل رومی کوچه‌سرتیپ‌زاده فقط بخارجیان اجاره داده میشود. طالبین باتلفن ۲۷۱۱۳۱ مکلمه فرمایند.

۱ـ ۲۰۴۲۷

چند خانه شمالی و جنوبی

ویلا و اپارتمان درعباس‌آباد و پاشمال شهر واطراف تهران‌رهن اجره ومعاوضه موجود است تلفن ۸۴۴۱۴۹

۴ـ۱ آ ـ ۲۱۳۱۹

آپارتمانهای ۲ تا ۱۲۵ اطاقه

ـ رحمت‌طوس عباس‌آباد، وزراء میرآباد ونک شمیران‌برای جزه خیابان‌ورراء پیش‌خیابان پانزدهم ساختمان ۱۲۸ طبقه‌سوم نرسیده‌لطفا ۶۲۴۶۱۲ و ۶۲۲۹۰۴

موسسه پرستو ۸۲۵۴۱۲

مرکز اجاره خارجی‌وایرانی‌برای سکونت و محل کار .

۲۵۴۳۵ آ ـ

اجاره آپارتمان

آپارتمان ۲۵۰ متری فرست کلاس دربهترین نقطه تهران‌جهت‌شرکت‌ها و موسسات‌باپارکینگ تلفن ـ تلکس ـ فن تویل ـ خیابان سپهبد زاهدی ساختمان کاوه‌شماره ۱۹ تلفن ۸۳۹۶۶۰

آ ـ ۲۹۵۶۶

مستقل ویلا وآپارتمان برای‌محل کار و سکونت تلفنهای ۶۲۲۰۶۵ و ۶۲۰۱۰۷

آ ـ ۲۹۵۵۳

سیدخندان

آپارتمان ۴ اطاقه ۳۹۰۰ تومان برای خانواده اجاره میشود ۲۳۶۲۶۲

۵ـ۱ آ ـ ۲۹۵۵۷

مورد نیاز حارجیان

سازمان خارجی بتعداد زیادی ویلا و اپارتمان مبله وغیرمبله محل کار در شمال‌شهر فوری بیرمسیم ۸۲۴۹۵۲ و ۸۲۳۱۰۵

مورد نیاز اجاره

یکدستگاه آپارتمان جمعا ۳ اطاق وبا اجاره ماهیانه حدود ۱۰۰۰ تومان برای یک زن و شوهر نیازمندیم تلفن ۳۱۲۴۱۳ و ۳۲۸۲۹۰

نیازمندیهای بین‌المللی

ویلا و آپارتمان مبله و غیرمبله اجاره بخارجی‌وایرانی ۸۴۹۴۶۹ و ۸۵۸۰۹۸

۳ـ۱ آ ـ ۲۹۱۸۸

اجاره فوری بخارجیان

برای پذیرش فوری به انگلستان آلمانی به تعدادی ویلایا آپارتمان طبقه اول با استخر برای اجاره فوری نیازمندیم تلفن ۸۴۹۴۶۹ و ۸۵۸۰۹۸

آ ـ ۲۹۵۵۶

یکدستگاه آپارتمان مجردی

باتلفن حوالی کاخ برای اجاره نیازمندیم تلفن ۵۴۰۹۸۷

۳ـ۱ آ ـ ۲۹۶۰۳

یک قطعه زمین حدود شهر رامسر بمساحت ۱۵۰۰ تا ۳۰۰۰ مترمربع خریداریم تلفن ۲۶۵۹۷۱ آ ـ ۲۹۶۰۰

زمینهای تهرانپارس خریداریم ـ ۷۹۳۰۲۰

خانه شما را در شمال تهران فوری میفروشیم تلفن ۶۲۲۰۶۵ و ۶۲۰۱۰۷

خریدار زمین های تهران پارس تلفن ۷۸۰۰۶۱

خریدار اراضی شمیران درمقشلاق زعفرانیه ولنجک تلفن ۶۸۵۰۳۳

۲ـ۱ آ ـ ۲۹۱۸۳

خانه‌های کلنگی و زمینهای ساختمانی

در شمال شهرخریداریم دفتر جمشید تلفن ۹۲۸۰۸۲

بنگاههای معاملات املاک

خرید و فروش زمینهای صنعتی و یافت‌آباد ۹۶۰۸۹۶

خریدار و فروشنده

خانه وزمین در تهران‌پارس تلفن ۷۸۱۳۷۲

مرکز فروش اپارتمان و خانه های کوچك و بزرك در تمام نقاط شمال شهر تلفن ۹۳۷۰۶۲ شاهی

بورس اراضی گوهردشت

مهر شهر فردیس و ملارد ۹۲۲۷۳۹

زمین صنعتی فروشنده وخریداریم تلفن ۹۵۱۲۷۵

اجاره بخارجی

هر نوع خانه و آپارتمان خودرا همین‌امروز توسط خانم امریکائی لوسی به خارجیان اجاره دهید تلفن های ۶۵۱۲۱۲ ـ ۶۵۱۲۱۳

مورد نیاز طبقه اول‌ویلاجهت اجاره بخارجیان تلفن ۸۴۹۶۲۵ آ ـ ۲۴۳۴۵

جهت سکونت روسای چند شرکت خارجی به تعدادی ویلا و طبقه همکف با استخر برای اجاره فوری نیازمندیم ۸۴۸۴۲۴ و ۸۵۳۸۵۳

مورد نیاز برای خرید

زمین

زمینهای کشاورزی

خریدار و فروشنده‌ایم ۹۳۹۱۶۴

یک قطعه زمین حدود شهر رامسر بمساحت ۱۵۰۰ تا ۳۰۰۰ مترمربع خریداریم تلفن ۲۶۵۹۷۱ آ ـ ۲۹۶۰۰

زمینهای تهرانپارس خریداریم ـ ۷۹۳۰۲۰

خانه شما را در شمال تهران فوری میفروشیم تلفن ۶۲۲۰۶۵ و ۶۲۰۱۰۷

خریدار زمین های تهران پارس تلفن ۷۸۰۰۶۱

خریدار اراضی شمیران درمقشلاق زعفرانیه ولنجک تلفن ۶۸۵۰۳۳

۲ـ۱ آ ـ ۲۹۱۸۳

خانه‌های کلنگی و زمینهای ساختمانی

در شمال شهرخریداریم دفتر جمشید تلفن ۹۲۸۰۸۲

بنگاههای معاملات املاک

خرید و فروش زمینهای صنعتی و یافت‌آباد ۹۶۰۸۹۶

خریدار و فروشنده

خانه وزمین در تهران‌پارس تلفن ۷۸۱۳۷۲

مرکز فروش اپارتمان و خانه های کوچك و بزرك در تمام نقاط شمال شهر تلفن ۹۳۷۰۶۲ شاهی

بورس اراضی گوهردشت

مهر شهر فردیس و ملارد ۹۲۲۷۳۹

زمین صنعتی فروشنده وخریداریم تلفن ۹۵۱۲۷۵

اجاره بخارجی

هر نوع خانه و آپارتمان خودرا همین‌امروز توسط خانم امریکائی لوسی به خارجیان اجاره دهید تلفن های ۶۵۱۲۱۲ ـ ۶۵۱۲۱۳

مورد نیاز طبقه اول‌ویلاجهت اجاره بخارجیان تلفن ۸۴۹۶۲۵ آ ـ ۲۴۳۴۵

نیازمندیهای بین‌المللی

ویلا و آپارتمان مبله و غیرمبله اجاره بخارجی‌وایرانی ۸۴۹۴۶۹ و ۸۵۸۰۹۸

۳ـ۱ آ ـ ۲۹۱۸۸

جهت سکونت روسای چند شرکت خارجی به تعدادی ویلا و طبقه همکف با استخر برای اجاره فوری نیازمندیم ۸۴۸۴۲۴ و ۸۵۳۸۵۳

اجاره فوری بخارجیان

برای پذیرش فوری به انگلستان آلمانی به تعدادی ویلایا آپارتمان طبقه اول با استخر برای اجاره فوری نیازمندیم تلفن ۸۴۹۶۹۹ و ۸۵۸۰۹۸

آ ـ ۲۹۵۵۶

یکدستگاه آپارتمان مجردی

باتلفن حوالی کاخ برای اجاره یازمندیم تلفن ۵۴۰۹۸۷

۳ـ۱ آ ـ ۲۹۶۰۳

یک قطعه زمین حدود شهر رامسر بمساحت ۱۵۰۰ تا ۳۰۰۰ مترمربع خریداریم تلفن ۲۶۵۹۷۱ آ ـ ۲۹۶۰۰

زمینهای تهرانپارس خریداریم ـ ۷۹۳۰۲۰

خانه شما را در شمال تهران فوری میفروشیم تلفن ۶۲۲۰۶۵ و ۶۲۰۱۰۷

خریدار زمین های تهران پارس تلفن ۷۸۰۰۶۱

خریدار اراضی شمیران درمقشلاق زعفرانیه ولنجک تلفن ۶۸۵۰۳۳

۲ـ۱ آ ـ ۲۹۱۸۳

سالن اجاره

بیك سالن جهت کارگاه در و پنجره سازی در منطقه صنعتی نیازمندیم تلفن ۹۳۹۵۱۸

نیاز اجاره در شمیران

ویلائی‌حدود ۴۰۰۰ تومان اجاره میشود برای یک سفیر ۶۲۹۶۵۲

آ ـ ۲۹۴۵۱

دو تاسه‌اتاق جهت یک خانواده دو نفری اجاره میشود ۱۲۰۰ تومان ۵۴۵۳۷۸

نیاز اجاره

ویلا وآپارتمان

تعداد ۲۵ دستگاه آپارتمان ۲و۳ طبقه با استخر برای مهندسان امریکائی موردنیازاست کیوهاسینك ۲۸۵۳۸۰ و ۲۸۵۶۸۵

نیاز اجاره بخارجی

۴ دستگاه ویلایا آپارتمان جهت محل کاروسکونت‌مبله وغیرمبله نیازاست تلفن ۸۴۷۹۸۲ و ۸۵۳۷۲۶

آپارتمان دو اطاقه جهت‌دفترکار باتلفن نیازمندیم تلفن ۹۳۲۱۹۵

۳ـ۱ آ ـ ۲۹۳۳۷

چند دستگاه آپارتمان در جنوب شهربرای اجاره موردنیاز است تلفن ۶۶۲۷۹۰ و ۶۴۴۲۴۶

۳ـ۱ آ ـ ۲۹۳۳۵

انبار اجاره‌ای

حدود ۵۰۰ متر مربع برای تعمیر تا۵۰ سرویس‌مورد نیاز است مسعود جده های ساوه و قدیم کرج تلفن های ۹۵۷۴۴۲ و ۹۳۳۵۶۷

آ ـ ۲۹۶۰۶

پول

دو ۳ دقیقه با بهره ۲ ـ درصد در مقابل اتومبیل تلفن تاکسی ساختمان چك کارمندی مازاد ملك میدان رشدیه

معاملات پول

پول موجود

پول در مقابل چك

هزاری ۲۰ تومان در مقابل سند

اتومبیل تلفن و مازاد ملك

هزاری ۱۵ تومان

چنانچه در رهن یا گرو باشد در اسرع‌وقت فوراپرداخت می‌نمائیم

فقط تا ۲۰ اسفند فرصت دارید

۶۶۰۴۰۰

۶۶۹۷۰۰

شاهرضا مقابل سینما دیانا شماره ۱۶۳ طبقه سوم شرکت اروراً

وام روی ملك با بهره ارزان

۷۶۷۷۵۵ و ۷۵۷۰۳۵

باچك وام بگیرید در زمان کوتاه ۶۶۴۳۰۱ فوری تا ۵۰ هزار تومان

وام ارزان

درمقابل اتومبیل تلفن و ملك فرح شمالی

۸۵۹۵۰۶

قبوض

خرید اوراق‌قرضه‌دولتی و قبوض مرحله سوم قبوض شهرداری ۶۴۵۹۵۷

پول

در مقابل چك هزاری ۲۰ تومان در مقابل سند

اتومبیل تلفن و مازاد ملك

هزاری ۱۵ تومان

چنانچه در رهن یا گرو باشد در اسرع‌وقت فوراپرداخت می‌نمائیم

فقط تا ۲۰ اسفند فرصت دارید

۶۶۰۴۰۰

۶۶۹۷۰۰

شاهرضا مقابل سینما دیانا شماره ۱۶۳ طبقه سوم شرکت اروراً

وام روی ملك با بهره ارزان

۷۶۷۷۵۵ و ۷۵۷۰۳۵

باچك وام بگیرید در زمان کوتاه ۶۶۴۳۰۱ فوری تا ۵۰ هزار تومان

وام ارزان

درمقابل اتومبیل تلفن و ملك فرح شمالی

۸۵۹۵۰۶

قبوض

خرید اوراق‌قرضه‌دولتی و قبوض مرحله سوم قبوض شهرداری ۶۴۵۹۵۷

پول شرطی درمقابل ملك تومانی ۳ شاهی موجود

۸۳۲۷۴۱ و ۸۳۴۵۷۰

وام درمقابل ملك، تلفن، فرش و قبض بانک کارگشائی ۴۴۹۸۱

خانه پول ـ فرح شمالی مرکز معاملات پول تهران ۸۴۸۳۸۸

پول شرطی فوری جهت خانه و مستغلات ۸۳۰۸۳۵

پول ارزان فوری ۸۲۲۶۵۹

پول فوری باسودبانکی مقابل خانه تلفن ۹۲۸۴۶۵

پول در مقابل چك کارمندی تلفن ۸۳۰۹۸۲ آ ـ ۲۹۵۵۰

وام‌درمقابل چك‌کارمندی ۶۶۳۳۳۱

وام‌درمقابل چك‌کارمندی ۶۴۶۴۵۵

مورد نیاز

پول شرطی نیازمندیم ۸۲۲۶۵۹

پول در مقابل ملك‌وغیره نیازمندیم. تلفن ۶۳۹۱۷۱

پول شرطی مقابل خانه مستغلات فورا نیاز ۹۲۰۸۲۹

وام بهر طریق تلفن ۹۳۱۷۳۱ ـ ۹۳۱۷۲۱

پول راکد شما را در مقابل مبیع ارزنده باسود عالی نیازمندیم ۸۳۲۷۴۱ و ۸۳۴۵۷۰

پول فوری باسودبانکی مقابل خانه تلفن ۹۲۸۴۶۵

پول در مقابل چك کارمندی تلفن ۸۳۰۹۸۲ آ ـ ۲۹۵۵۰

وام‌درمقابل چك‌کارمندی ۶۶۳۳۳۱

وام‌درمقابل چك‌کارمندی ۶۴۶۴۵۵

مورد نیاز

پول شرطی نیازمندیم ۸۲۲۶۵۹

پول در مقابل ملك‌وغیره نیازمندیم. تلفن ۶۳۹۱۷۱

پول شرطی مقابل خانه مستغلات فورا نیاز ۹۲۰۸۲۹

وام بهر طریق تلفن ۹۳۱۷۳۱ ـ ۹۳۱۷۲۱

پول راکد شما را در مقابل مبیع ارزنده باسود عالی نیازمندیم ۸۳۲۷۴۱ و ۸۳۴۵۷۰

کواکو

لوله کشی گاز دقیقترین کاردر ساختمان ها و کارخانجات تو سط باساباسابقه‌ترین مهندسین و متخصصین طبق استانداردهای شرکت ملی گاز ایران تلفن ۸۲۷۲۲۲ و ۸۲۷۳۲۳ داخلی ۲۳ یا ۸۲۳۲۸۸

خانه‌شمارا بخارجیان اجاره میدهیم

سازمان نیازمندیهای خارجیان خانه شما را اجاره میدهد ۸۲۳۱۵۵ ـ ۸۳۸۱۰۶ ـ ۸۲۳۹۳۹

ایجاد نمایندگیها وزیری ۸۴۶۱۶۳ ۸۵۶۱۷۴ ۸۳۳۹۱۲ ۶۵۶۹۵۷

مؤسسه رامور خارجیان مرکز اجاره تخت جمشید جنب بانک ... ۷۵۱۷۸۲ ـ ۷۵۲۳۵۸

مؤسسه نیازمندیهای خارجیان خانه بخارجیان اجاره میدهد ۸۳۰۰۸۲ ـ

نیازمندیهای اطلاعات

برای دادن آگهی تلفنی باشماره‌های ذیل تماس حاصل فرمائید

تلفنهای: ۳۱۱۲۲۴-۳۱۱۲۲۵

استخدام

استخدام

۱ـ پرسکار
۲ـ کابینت‌ساز
۳ـ نجارفرنگی‌ساز
٤ـ کارگر ساده
واجدین شرایط بین ساعت ۸ صبح الی ٤ بعدازظهر به کیلومتر ۱٦ جاده‌مخصوص کرج‌مقابل پمپ‌بنزین شرکت‌وارکو و یا به تلفن ۹۵۵۷۱۷ مراجعه نمایند.

فروشنده

بیك فروشنده‌دوشیزه‌یا بانو با حقوق خوب نیازمندیم پینوکیوبهار نرسیده به تخت‌جمشید شماره ۱۵۲ تلفن ۸۲۸٤٤٥

یکنفر دیپلم حسابداری با ضامن معتبر موردنیاز است تلفن ٤ـ۸۳۷۰۳۱ آ ـ ۲۹۵٤٦

استخدام مسئول عینك‌سازی

باحقوق مکفی . ایران عینک کرمانشاه خیابان سپه صندوق پستی ۹۰
۱ـ۱۰ آ ـ ۹۳۹۷

دوشیزه یابانوئی‌ماشین نویس و آشنا به امور تزئیناتی با حقوق مکفی استخدام می شود . شرکت تزئینات‌شب‌نور خیابان دماوند مقابل استخر آریا تلفن ۷۹۸۱٦٦ آ ـ ۲۹٤۲۷

دونفر کارگر ساده با حقوق مکفی جهت آشپزخانه رستوران روزنامه اطلاعات مورد نیاز است داوطلبین به اداره حفاظت مراجعه نمایند .

مهندس راه و ساختمان باتجربه راهسازی‌حداقل ۲ سال برای نظارت در خارج‌از تهران‌ایرانشهر شمالی خیابان کامیار شماره ۱۹

کدبانوی منزل

یکنفر بانو جهت اداره اموریک خانواده سه نفری بطور شبانه روزی باضامن استخدام میشود از ٥ بعدازظهر ببعد تلفن ـ ۹۳۱۲۱۳
۱ـ۳ آ ـ ۲۹۱۰۸

کارخانه کوکاکولا ، کانادادرای ساری استخدام میکند

۱ـ یکنفرلیسانسیه‌شیمی یاتغذیه
۲ـ یکنفر دیپلمه مکانیک با سابقه کار .
داوطلبین به ساری‌جنب‌پل‌هوائی کارخانه کانادادرای‌یا تهران‌تلفن ۹٦۰۰۰ داخلی ٤٤ مراجعه‌نمایند
آ ـ ۲٦۱۸۲

بیك نفر دوشیزه‌یابانوخوش‌بیان جهت تایپ فارسی‌وتلفن تماس‌وقت نیازمندیم تلفن ۸۲۳۸۷۱
۱ـ۲ آ ـ ۲۹٤۵۳

راننده

شرکت آرایه دونفر راننده با شرایط زیر استخدام مینماید داشتن ضامن معتبر و سابقه کار روی سواری شخصی‌طالبین از ساعت ٥ بعدازظهر ببعد بخیابان روزولت خیابان نامجو پلاک ۱+۱۲ مراجعه نمایند .
۱ـ۲ آ ـ ۲۹٤٦۱

خانمی با معلومات در حدود دیپلم باسابقه بایگانی و سکرتری مورد نیاز است. تلفن ۸۳۷۰۰٤

آگهی استخدام

شرکت ساختمانی جهت تکمیل کادر دفتر مرکزی به همکاری افرادزیر نیاز دارد .
خواهشمند است فقط واجدین شرایط با تلفن : ۸٤٤۹۸۵ تماس بگیرند .

۱ـ مهندس راه‌وساختمان جهت سرپرستی دفتر فنی با سابقه کار موتر حداقل ۳ سال ۱ نفر .
۲ـ نقشه‌کش ساختمان با سابقه کارموتر حداقل ۳ سال ۲ نفر .
۳ـ کارمندتدارکات‌دیپلمه با سابقه کار و گواهی رانندگی ۳ نفر .
٤ـ راننده پایه دوم شخصی ۳ نفر .
٥ـ نامه‌رسان با گواهی موتورسیکلت یك نفر .

خانم جوان با داشتن ضامن معتبر جهت کار درآبدارخانه شرکت‌مورد نیازاست. تلفن ۸۳۷۰۰٤

سکرتر

بیکنفر دوشیزه که‌آشنا به تایپ فارسی و جوابگوی تلفن باشد نیازمندیم تلفن ۹۳۷٦۰٦
۱ـ۲ آ ـ ۲۹٤٦۳

بیمه تهران

شرکت سهامی عام

یکنفر مترجم ورزیده زبان‌آلمانی را بطور تمام وقت باحقوق مکفی استخدام میکند .
ویلا خیابان خوشبین شماره ٤٤ ساختمان بیمه تهران .
آ ـ ۲۹٤۳۳

استخدام

روابط عمومی یك‌شرکت ساختمانی بیك نفر دوشیزه یا بانو دیپلم یا حدود دیپلم با آشنائی بتایپ فارسی نیازمند است .
متقاضیان خواهشمند است بنشانی خیابان پهلوی چهارراه‌شاه‌کوچه سیمرغ شماره ٦٦ طبقه سوم مراجعه فرمایند .

صندوقدار

زن

گارسون و کمك آشپز استخدام می‌شوند از ساعت ۱۷ به بعد تلفن ٦۳٦٦۱۹

شرکت کالری به همکاری افراد زیر نیازمند است .
۱ـ تکنیسین برق با حداقل یکسال سابقه کار یکنفر .
۲ـ سرپرست کارگاه ساخت قطعات باتحصیلات حدود دیپلم یکنفر .
۳ـ تلفنچی مرد باتحصیلات حدود سیکل یکنفر .
جاده آبعلی ۱۳۰۰ متر بالاتراز سرامتهران‌پارس تلفن ۷۸۱۹٤۷
۱ـ۲ آ ـ ۲۵٤۳۵

بتعدادی کارگر سرویس کاروکانال‌سازنیازمندیم تلفن ۳٤٤٦۸۰

بچند نفر کارگر نصب و سرویس کولر وآبگرم کن نیازمندیم تلفن ٦٥۳۰٥۱

شرکت C.M.H

تعدادی دختر فروشنده و بازار یاب پسر ودختر دبیرستانی باحقوق‌مکفی تمام وقت و نیمه وقت مورد نیاز است تلفن ۳٥۹۲۰۰

یکنفر زن وشوهربدون بچه‌برای کارهای خانه و سرایداری مورد نیاز است تلفن ۲۹۲۱۰۲
۱ـ۲ آ ـ ۲۹۲۰٤

نظافتچی جوان با داشتن ضامن‌معتبر برای‌شرکت مورد نیاز است تلفن ۸۳۷۰۰٤

تولیدی پریسا به ٤ نفر چرخکارسری‌دوزنیازمند است نشانی شاه آباد روبروی سینما حافظ پاساژ مظفریان طبقه دوم پلاك ٦ تلفن ۳۰٥۳۷۷
آ ـ ۲۹٥۹۳

تحصیلدار با موتور ـ سیکلت و گواهی‌نامه‌و ضامن معتبر نیازمندیم ۷٥۷٦۴۲٤ و ۷٥۷٥۳٥
آ ـ ۳

آگهی استخدام

شرکت مهندسین مشاور احتیاج به یکمنشی ماشین‌نویس فارسی آشنا به روشهای بایگانی و یک آقای دیپلمه جهت آموربایگانی اداری ، بایگانی نقشه‌جات و اداره‌ماشین‌فتوکپی‌داردمتقاضیان شنبه تا چهارشنبه ۹ تا ۱۱صبح و۳تا۵ بعدازظهر مراجعه نمایند تلفنهای: ۸۲۹٤۳۳ و ۸۳٤۷۲۰
آ ـ ۲۹٥٤۰

بیکنفر حسابدار مجرب حداکثر سن ۳٥ سال با حقوق‌ومزایای مکفی نیازمندیم . داوطلبان از ساعت ۷ تاساعت ۱۳ باتلفن‌های ٥ـ۶۸۰۵۸۳ تماس بگیرند .
۱ـ۲ آ ـ ٤۷۱۲٤

مهندسین مشاور

بیك دوشیزه یابانوی سکرترکه بتایپ فارسی و لاتین مسلط باشد نیازمند است و باحقوق مکفی استخدام میشود . خیابان پهلوی ـ بالای میدان ونکتوی کوشیار ـ پلاك ۳٦
۱ـ۲ آ ـ ۹۷۱٤

بمهندس راه‌وساختمان جهت کارگاه شیراز و اصفهان احتیاج است با تلفن ۸۳۸٤۱٤ و ۸۲۷۰۱۷ تماس گرفته شود

یکنفرآشپز ایرانی و فرنگی شبانه روز ـ نیازمندیم تلفن ۲۸۰۵۲۸

یك نفر مهندس ساختمان باتجربه دو سال در پیمان کاری جهت‌کار در تبریز استخدام میشوند . متقاضیان با راهنمای ٤۰۳ روزنامه اطلاعات مکاتبه نمایند .

یك دوشیزه یا بانوبرای منشیگری که ماشین نویسی هم بداند و یك نفر راننده مجرب ـ استخدام میگردد.
تلفن ۸٤۰۲۲۲

شرکت تعاونی مصرف جام جم

بمنظور تکمیل کادرمالی خود بچند نفر کارمندبه شرح زیر نیاز دارد

شرایط استخدام

الف ـ کارمند امور مالی
۱ـ داشتن دیپلم کامل متوسطه
۲ـ داشتن برگ خاتمه خدمتیا معافیت دائم .

ب ـ صندوقدار برای فروشگاه
۱ـ داشتن حداقل مدرک سوم متوسطه .
۲ـ داشتن ضامن معتبر .
۳ـ داشتن برگ خاتمه خدمتیا معافیت دائم .

داوطلبان میتوانند همه روزه از ساعت ۹ الی٤ بعدازظهر به اموراداری شرکت‌واقع‌درخیابان تخت طاوس چهارراه روزولت ساختمان رادیو و تلویزیون ملی ایران طبقه دوم مراجعه فرمایند.
۱ـ۳ آ ـ ۲۹۰۷۱

استخدام

به یکنفر دوشیزه یا بانو جهت جوابگوئی تلفن و تایپ فارسی نیازمندیم تلفن ۲۳۹۹۲٦ و ۲۳٤۲۹۲
۱ـ۳ آ ـ ۱۸٦٤۳

یك شرکت خارجی

یک نفر دوشیزه دیپلمه وارد بامور حسابداری ودفترداری و مسلط به زبان انگلیسی‌باحقوق ومزایای مکفی استخدام مینماید. تلفن ٦٥٦۷۲۱
۱ـ٥ آ ـ ۲۹٦۳۳

استخدام نظافتچی

به‌تعدادی‌کارگر نظافتچی زن و مرد تمام وقت نیازمندیم تلفن ۷٥٥۷۷۹

استخدام نظافتچی مرد تمام‌وقت باحقوق مکفی‌نیازمندیم ۷۹٥۷٥۹
۱ـ۲ آ ـ ۲۹۲۱۸

کمك آشپز پیتزا و دو نفر گارسون مورد نیاز است ۸۲۳۸۱۳

صندوقدار

بیکنفر صندوقدار مرد یازن باسابقه و ضامن معتبر نیازمندیم تلفن ۸۳٥۰٤٦ و۸۳۹۷۹۳

خانم یا آقائی

که کاملا به تایپ و نامه‌نگاری بازرگانی به زبان انگلیسی واردباشد در هفته سه روز عصرها موردنیاز است تلفن ۸۳۹۷۹۳ و ۸۳٥۰٤٦

دوشیزگان

از شما برای کار جواهر سازی این هنر آبرومند دعوت به همکاری‌میشود علاقمندان با تلفن ۳۱۱۱۸٦ تماس‌بگیرید.

مهندس ماشین‌ساز

برای ساخت ماشین‌آلات ساختمانی (دامپروبتونیر)بیکنفر مهندس ماشین‌ساز برای کار در شهر قم نیازمندیم تلفن ۹۳۸۰۳۰
۱ـ۲ آ ـ ۲۷۳۱۳

استخدام فوری

سفارت لهستان برای یکمترجم انگلیسی بزبان لهستانی یا انگلیسی بزبان فارسی احتیاج دارد. لطفا بسفارت‌لهستان‌مقابل سینما تخت جمشید ـ پلاک ۱٤۰ مراجعه کنید .
۱ـ۲ آ ـ ۱۹۱۸۱

استخدام کارمندمرد

باآشنایی به ماشین‌نویسی‌فارسی و لاتین برای تمام وقت نیازمندیم تلفن ۸٤۹٦۵۲ ـ ۸٥۳٥۸٥
۱ـ۲ آ ـ ۲۹۳۱٦

افراد زیر جهت کار در کرمانشاه وهمدان استخدام میشوند .

۱ ـ مهندس ساختمان باتجربه حداقل ۳ سال در پیمانکاری .
۲ـ مهندس ساختمان فارغ ـ التحصیل جدید
۳ـ مهندس متخصص اجرای اسکلت های فلزی بزرك وتهیه‌نقشه های مربوطه
٤ـ مترور
٥ـ تکنیسین متقاضیان با راهنمای شماره ٤۰۲ روزنامه اطلاعات مکاتبه نمایند .

مستخدم زن‌شبانه‌روزی نیازمندیم تلفن ۲۳۳۱۲٦
آ ـ ۲۹٦٤۰

استخدام

چند نفر کارگر دختر و زن برای خیاطخانه استخدام میشود خیابان بهار شمالی انجمن دوشیزگان و بانوان‌تلفن ۸۲۳۷۳۸

شریك

سرمایه گذاری‌درشرکت های انگلیسی
صندوق پستی ۱۸۵۹
تهران

جویای کار

آشپز وارد به غذاهای ایرانی‌و فرنگی جویای‌کاراست راهنمای ۳۹۹ تلفن ۳۱۱۰۸۰ روزنامه اطلاعات .
۱ـ۲ آ ـ ۱۹۲۹۹

راننده پایه یکم جویای کارتلفن ۳۱۱۰۸۰ راهنمای ۲۹۷روزنامه اطلاعات .
۱ـ۲ آ ـ ۱۹۳۲۹

راننده ۲ همگانی باسواد متاهل سابقه کار ۱٤ سال سن ٤٥ ساله جویای کار راهنمای ۳۹۸ تلفن ۳۱۱۰۸۰ روزنامه‌اطلاعات
آ ـ ۱۹۳۰٥

تنظیم دفاتر حسابداری بطور کنتراتی فقط در بازار ٥۳۳٦۰۰

جوانی باسیکل جویای کار در شرکتها از ۸ صبح‌تا٤بعدازظهر تلفن ۳۱۱۰۸۰ راهنمای ٤۰٤ روزنامه اطلاعات .
۱ـ۲ آ ـ ۱۹۳۸۷

حسابرسی و تنظیم دفاتر حسابداری‌دربازار بطورکنتراتی توسط حسابدار باسابقه تلفن ـ ٥۳۳٦۰۰
آ ـ ۲۹٥۸۷

مهندس نساج

باه سال‌سابقه‌کار در معتبرترین کارخانجات صنایع‌نساجی ایران آماده کار میباشد. راهنمای٤۰۱ روزنامه اطلاعات تلفن ۳۱۱۰۸۰
۱ـ۳ آ ـ ۱۹۲۷٥

استخدام

یك شرکت بزرك ساختمانی جهت کارگاه های خود در شهرستان ها احتیاج به مهندس در رشته های ساختمان ـ سیویل ـ مکانیك با حداقل ٥ سال سابقه کار اجرائی دارد تلفن ٦۹ـ۸۳٦۰٦٥ داخلی ٤٤

RAY-O-VAC ESB

آگهی استخدام

کارخانه باطری سازی ری. او . واك واقع درشهرصنعتی البرز ـ قزوین به افراد زیر نیازمند است :
۱ـ سرپرست فنی ۳ نفر باسابقه‌کار
۲ـ مکانیك دستگاههای تولیدی ٥ نفر با سابقه کار
۳ـ کارمند جهت کار در لابراتوار با معلومات حدود دیپلم ۳نفر
متقاضیان باید دارای برك معافی و یا خاتمه خدمت بوده وحداقل سن آنها۲۲ سال باشد واجدین شرایط میتوانند بکارگزینی کارخانه باطری سازی ری.او.واك واقع‌درشهر صنعتی البرز ـقزوین مراجعه و یا با صندوق پستی. شماره ۱۷ قزوین مکاتبه نمایند.
۱ـ۲

بیمارستان ایران مهر

واقع در دوراهی قلهك به‌تعدادی دوشیزه‌یا بانو نیازمند می‌باشد . حداکثر سن ۲٥ و حداقل تحصیل ششم ابتدائی .
داوطلبین میتوانند همه‌روزه غیراز روزهای تعطیل بین ساعت ۱۰ تا ۱۲ بدفتر بیمارستان مراجعه فرمایند .شماره تلفن ۲٦٥۰۱۱ تا ۱٤

آگهی استخدام

بچند نفر دوشیزه که معلومات آنها حدود سیکل اول متوسطه باشد برای تمام وقت‌جهت انجام امور اداری استخدام میشوند، متقاضیان میتوانند همه روزه از ساعت ٤تا ٦ بعد ازظهر به آدرس خیابان گریمخان زند چهارراه ویلا استودیو جواد مراجعه فرمایند .
۱ـ۳

GLASS WOOL

۱ـ کارمند مرد با تحصیلات دیپلم وداشتن سابقه درقسمت فروش

داوطلبان واجد شرایط که بدون موانع استخدامی می‌باشند میتوانند همه‌روزه بجزروز های پنجشنبه وجمعه از ساعت ۱۳ الی ۱۷ به دفتر مرکزی شرکت پشم شیشه ایران خیابان شاهرضا ـ صبای جنوبی‌پلاك ۱۳ مراجعه‌نمایند.

آگهی استخدام

برای خرم آباد

پارسیلون «شرکت‌سهامی‌عام»

باین افراد نیازمند است

۱ـ مهندس راه وساختمان لیسانس یا فوق لیسانس با آشنائی کامل بزبان انگلیسی
۲ـ تکنیسین ساختمان دیپلم یا فوق‌دیپلم
۳ـ تکنیسین تاسیسات دیپلم یا فوق‌دیپلم
٤ـ تکنیسین برق دیپلم یا فوق دیپلم
٥ـ نقشه‌بردار دیپلم یا فوق دیپلم
٦ـ مترور ساختمان دیپلم یا فوق دیپلم
« داوطبان باید حداقل ٥ سال تجربه مربوط به رشته های تحصیلی خود داشته باشند»
۷ـ کارگر برقکار حداقل ده سال تجربه مربوط
۸ـ کارگر مکانیك حداقل ده سال تجربه مربوط
۹ـ نگهبان باحداقل پایان‌نامه دوره ابتدائی، مجرد و دارای توانائی جسمانی ، حداکثر سن ۳٥سال و دارای برك خاتمه خدمت .
از داوطلبان درخواست‌میشود بکارگزینی شرکت واقع در فرح‌شمالی ، خیابان پالیزی غربی ، خیابان عدل (دهمین خیابان‌دست‌راست) شماره ٦ مراجعه فرمایند .

تهران فارما

تهران‌فارما استخدام‌میکند

الف : چند نفر ویزیتور داروئی و آرایشی دیپلمه فعال جهت شهرستان های اراك ـ کرمان ـ شیراز و رشت با حقوق و مزایای عالی
ب : البارداز باتجربه جهت مرکز پخش‌این شرکت در شهرستان اراك .
داشتن برك‌خاتمه خدمت‌سربازی ،سکونت در محل و داشتن تضمین معتبر (برای انباردار تضمین ملکی) از شرایط اصلی استخدام است متقاضیان می توانند همه‌روزه از ساعت ۸ الی ۱۳به دایره کارگزینی شرکت واقع درخیابان تخت‌جمشید غربی چهارراه سهیل شماره ۱۲۸ و داوطلبان اراك به داروخانه‌نکین واقع‌درخیابان فرحناز اراك به آقای میثاقی مراجعه نمایند .

استخدام پرستار و بهیار

جمعیت شیروخورشید سرخ استان تهران‌به تعدادی پرستار لیسانسیه و بهیار دیپلمه همچنین تکنسین دیپلمه آزمایشگاه احتیاج‌دارد. داوطلبان میتوانند همه‌روزه در ساعات اداری صبحها از ۸ ـ۲ و بعدازظهرها از ٥ـ۸ به محل جمعیت واقع در خیابان بهجت‌آباد شماره ۱٤۳ مراجعه نمایند .

آگهی استخدام

شرکت داروئی ایران اورگانون جهت ویزیت دارو های خود احتیاج به ویزیتور نام‌وقت دارد

شرایط :

۱ـ دیپلم کامل متوسطه (طبیعی)
۲ـ حداکثر سن ۲۷ سال
۳ـ دارا بودن برك پایان خدمت سربازی یا معافیت دائم غیر پزشکی
واجدین شرایط می توانند بین ساعت ۸ صبح الی ۳ بعدازظهر با تلفن های ۸٤۱۱۱۹ و ۸٤۲۱۲۷ تماس حاصل نمایند .

آگهی استخدام

کارخانه شیر پاستوریزه کرمانشاه برای خدمت در کارخانه واقع دو بیستون احتیاج به یکنفر مسئول فنی که دارای تحصیلات لیسانس یا دکترا در رشته های‌دامپزشکی یادارو سازی یا مهندس شیمی و یا علوم تغذیه باشدداردد.
از داوطلبان خواهشمند است تا آخر روز۲۰ اسفند ماه ۱۳٥۴ درخواستها، خود را همراه با فتوکپی‌مدارك تحصیلی و حقوق پیشنهادی‌خود بدفتر مرکزی شرکت واقع در خیابان تخت ـ جمشید ساختمان شماره ٥۹۳ تهران ارسال نمایند تا از افراد واجد شرایط برای مصاحبه دعوت بعمل آید .
۱ـ۲

شرکت سهامی شیر ولبنیات

آگهی استخدام

کارخانه باطری سازی ری. او . واك واقع درشهرصنعتی البرز ـ قزوین به افراد زیر نیازمند است :
۱ـ سرپرست فنی ۳ نفر باسابقه‌کار
۲ـ مکانیك دستگاههای تولیدی ٥ نفر با سابقه کار
۳ـ کارمند جهت کار در لابراتوار با معلومات حدود دیپلم ۳نفر
متقاضیان باید دارای برك معافی و یا خاتمه خدمت بوده وحداقل سن آنها۲۲ سال باشد واجدین شرایط میتوانند بکارگزینی کارخانه باطری سازی ری.او.واك واقع‌درشهر صنعتی البرز ـقزوین مراجعه و یا با صندوق پستی. شماره ۱۷ قزوین مکاتبه نمایند.
۱ـ۲

مجتمع شیرو گوشت برکت

استخدام میکند
۱۰ نفر کارگر ساده با معلومات ششم ابتدائی برای کارخانه جوجه‌کشی.
به تلفن ۹۷٦۰۱٥و ۹۷٦۰۱۰ یابدفتر مرکزی واقع در جاده کرج کیلومتر ۲۱ دست چپ خیابان شیرین مراجعه‌شود.

شرکت‌اینترناشنال‌هاوزینك ایران

نیاز بدو نفر مهندس ساختمان با ٥سال سابقه کار در کارگاههای ساختمانی برای‌کار در بندرعباس وبندر بوشهر دارد .
لطفا با تلفن ۳ـ۸۹٥٦۹۲ تماس حاصل نمائید.

شرکت ترانسیران

برای کار درکارخانه واقع در۱۰کیلومتری جاده مخصوص کرج روبروی کارخانه کیم‌خیابان توریانی پشت کارخانه آتترپوز روبروی کارخانه توزین افراد زیر را استخدام می‌نماید :
کارگر پرسکارمرد ٥ نفر .
کارتر برقدار برای ارمایش محصولات الکتریك ۳ نفر
کارگر برای سیم‌پیچی ترانسفورماتور (بوبین‌پیچ)
دختر ویا پسر از ۱٦ سال ببالا ۱۰نفر
کارگر مونتاژ کار ساده دختر ویاپسره‌نفر

شرایط :

۱ـ دارا بودن معافیت نظام وظیفه .
۲ـ دارا بودن مدرك ششم ابتدائی .
واجدین شرایط می توانند همه روزه با در دست داشتن مدارك لازم به آدرس دفتر کارخانه واقع‌درمیدان سپه‌لاله‌زارجنوبی‌الکتریکی فرد قاعدان یابه تلفن های ۳۰٥٤٦۳ و۳۱٦۲۲۱۲ مراجعه فرمایند .

شرکت‌سهامی(عام) بی.اف‌گودریچ‌ایران به‌کارمندان‌ذیل نیازمنداست

۱ـ کارمند تدارکات

دانستن زبان انگلیسی ، وارد به امورگمرکی، حداقل ۳ سال سابقه کار.

۲ـ کارمند ارشد کارگزینی

حداقل ٥ سال‌سابقه کار ، وارد به امور پرسنلی ، دانستن زبان انگلیسی . حداکثر سن ۳٥ سال.
متقاضیان به کارگزینی شرکت واقع درخیابان آیزنهاور جنب کمپانی ژیان مراجعه نمایند.

محیطی که‌دوشیزگان وبانوان‌فعال‌را جلب‌میکند

برای برخی از خانمها مسئله محیط سالم و در عین حال مساعد برای پیشرفت و فعالیت ارجحیت دارد
برای برخی دیگر مزایای مادی و امتیازات کاری درجه اول اهمیت را دارا میباشد

در تکتك موارد بالا وحتی در مجموع آنهاکارخانه ما وضعیت ایده‌آلی‌دارد و شما باداشتن شرایط‌زیر میتوانید بخوبی از آنها بهرمند شوید.
۱ـ داشتن حداقل مدرك‌ششم ابتدائی
۲ـ داشتن بنیه واستعداد کافی برای کار در داخل کارخانه‌داروئی (بسته‌بندی و کارهای مربوطه)
۳ـ داشتن حداقل ۱٦ سال و حداکثر ٤۰ سال سن
دوشیزگان وبانوانیکه دارای شرایط فوق میباشند از ساعت ۸ صبح الی۱ و۷تا۷ بعدازظهر به آدرس، دفتر مرکزی دوبار خیابان ویلای شمالی جب کلیسا ساختمان ۲٤٥ طبقه چهارم مراجعه نمایند.

شرکت پس‌انداز ووام مسکن گورش بزرك

بانهایت خوشوقتی به اطلاع می‌رساند که دهمین شعبه شرکت‌واقع در شرق میدان کندی از تاریخ ۱۲ر۱۲ر٥٤ شروع به‌کار نموده و آماده افتتاح حساب های پس‌اندازروزشماروام‌خواهو سپرده مدت‌دار و جواب‌گوئی امور مراجعین محترم میباشد تلفن ۹۲٤۸۰٥

نیازمندیهای اطلاعات

برای دادن آگهی تلفنی باشماره‌های ذیل تماس حاصل فرمائید

تلفنهای: ۳۱۱۲۲۵-۳۱۱۲۲۴

کارخانجات پارس الکتریک (شرکت سهامی عام) برای کار تمام وقت بهمکاری افراد زیر نیازمند است.

۱ـ آنالیست ارشد کدگزاری مواد تولیدی

لیسانس ریاضی ، علوم یا فیزیک باسه سال سابقه کار در تدارکات یاکدگزاری یا استاندارد نمودن کالا، آشنا بزبان انگلیسی یاآلمانی

۲ـ زمانسنج

دیپلم یا فوق دیپلم فنی با ۲ سال سابقه کار مشابه در کارخانجات تولیدی .

۳ـ تکنیسین الکترونیک

دیپلم یا فوق‌دیپلم الکترونیک با۲ سال سابقه کار در کارخانجات تولیدی .

۴ـ حسابدار

دیپلم متوسطه بایک سال سابقه کار حسابداری .

۵ـ متریال هندلر

دیپلم متوسطه بایکسال سابقه کار های تولیدی وانبار وبرنامه ریزی، آشنا بزبان انگلیسی .

شرایط عمومی

دارا بودن برگ خاتمه خدمت یا معافیت دائم.
از کلیه افراد واجد شرایط دعوت می‌شود همه‌روزه بین ساعات ۸ الی۱۲ صبح و ۲ الی ۴ بعدازظهر (پنجشنبه‌ها فقط ۸الی ۱۲ صبح) به کارگزینی شرکت واقع در خیابان آیزنهاور ایستگاه‌شاوب‌لورنس‌شماره ۵۶۳ مراجعه‌فرمایند

آگهی استخدام

گارد جاویدان‌شاهنشاهی تعدادی غیر نظامی را با حقوق و مزایای‌مکفی جهت خدمت در تهران استخدام می نمایدواجدین‌شرایط بادردست‌داشتن مدارك تحصیلی و شناسنامه‌عکس‌دار و۶ قطعه عکس ۶ × ۴ همه روزه بجز روز های تعطیل به آجودانی گارد جاویدان شاهنشاهی واقع در تهران پادگان لویزان مراجعه نمایند.

۱ـ سرآشپز ۲ـ راننده پایه ۱ـ۳ـ باغبان ۴ـ متخصص فاضل‌آب

شرایط

۱ـ تابعیت دولت شاهنشاهی ایران .
۲ـ داشتن حداکثر سن ۳۵ سال.
۳ـ داشتن گواهینامه‌ششم‌ابتدائی و یا سوم متوسطه .
۴ـ داشتن صحت مزاج برابر گواهی بهداری ارتش شاهنشاهی.
۵ـ داشتن کارت‌پایان‌خدمت‌وظیفه و یا برگ معافیت غیر پزشکی

م‌الف ۲۴۳۸۲ گارد جاویدان شاهنشاهی

قابل توجه جویندگان کار

از جویندگان کار برای مشاغل زیر دعوت میشود جهت مصاحبه و راهنمائی‌شغلی تاتاریخ ۲۹ر۱۲ر۵۴ به مرکز کاریابی و اشتغال قزوین‌و یا به نزدیکترین مرکز کاریابی واشتغال محل سکونت خود مراجعه نمایند . کارگران ماهر و نیمه ماهر که دارای گواهینامه مهارت حرفه‌ای از مرکز آموزش حرفه‌ای ذیصلاح باشند حق تقدم خواهند داشت .

ردیف نام شغل	جنس	تحصیلات	سابقه‌کار	تعداد
۱ـ مهندس برق	مرد	مهندس	۲سال	۲
۲ـ مهندس مکانیك	مرد	مهندس	۲سال	۲
۳ـ مهندس قالبساز	مرد	مهندس	دوسال	۱
۴ـ حسابدار	مرد	لیسانس	۲سال	۲
۵ـ مدیر تولید	مرد	لیسانس	دوسال	۱
۶ـ نقشه‌کش‌فنی	مرد	دیپلم‌یافوق‌دیپلم	دو سال	۲
۷ـ تلفنچی‌وکارمندساده	مرد	دیپلم یاسیکل	دوسال	۸
۸ـ ماشین‌نویس‌فارسی‌و لاتین	مردویازن	دیپلم	دوسال	۴
۹ـ جوشکار وآهنگر	مرد	ششم ابتدائی	دوسال	۵
۱۰ـ انباردار فنی	مرد	دیپلم به بالا	دوسال	۶
۱۱ـ مکانیك‌ماشین آلات صنعتی	مرد	خواندن‌ونوشتن	۳ سال	۱۲
۱۲ـ کارگر بافنده	مرد	خواندن‌ونوشتن	۲ سال	۳۰
۱۳ـ کارگر ساده	زن‌ومرد	خواندن و نوشتن	۲	۳۰

اداره کل اشتغال ـ وزارت کار وامور اجتماعی

م‌الف ۲۴۸۴۶

شرکت فنی تاک

احتیاج به‌تعدادی راننده با گواهینامه دوشخصی با شرایط زیر دارد

۱ـ حداقل دو سال سابقه رانندگی
۲ـ نداشتن سوء پیشینه
۳ـ حداکثر سن ۳۵ سال
۴ـ حداقل تحصیلات ۶ ابتدائی
۵ـ انجام خدمت نظام یامعافی دائم

از واجدین شرایط خواهشمند است به‌آدرس عباس‌آباد ـ خیابان بخارست ـ خیابان دوم پلاک ۱۵ همه روزه باستثنای پنجشنبه وجمعه از ۸ صبح الی۵ بعدازظهر مراجعه نمایند.

گروه صنعتی بهشهر در تهران افراد ذیل رادعوت به همکاری مینماید :

۱ـ اپراتور کامپیوتر ۳۷۰ با حداقل ۲ سال تجربه
۲ـ پانچیست با حداقل ۱ سال تجربه

شرایط کلی، دارا بودن دیپلم‌متوسطه وبرگ خاتمه خدمت یا معافیت دائم .
واجدین شرایط به نشانی خیابان سپهبد زاهدی شماره ۷۰ امورکارمندان مراجعه‌فرمایند

شرکت مدرن ترانس

به تعداد زیادی راننده پایه یك با سابقه نیازمند است .
آدرس : خیابان تخت طاووس روبروی امیراتابك شماره ۱۴۵
تلفن ۶ و ۸۵۳۲۲۵

منشی مدیر عامل

یکنفر دوشیزه یا بانو با تسلط کامل بزبان و مکاتبات انگلیسی و تایپ‌فارسی و لاتین‌وسه سال سابقه کار در این رشته با حقوق مناسب استخدام میشود . داوطلبان لطفا با تلفنهای ۵۷و ۸۳۰۳۵۶ تماس بگیرند

آگهی استخدام

شرکت سهامی صنایع شیر ایران به دونفر انباردار که دارای تضمین کافی بوده‌ومختصری به زبان انگلیسی‌آشناباشند نیاز دارد‌داوطلبان استخدام میتوانند تقاضا و مدارك تحصیلی‌و شغلی خودرا وسیله پست سفارشی به آدرس کیلومتر ۷ جاده قدیم کرج شرکت سهامی صنایع شیر ایران ارسال دارند.

شرکت سهامی صنایع شیرایران

م‌الف ۲۳۸۱۰ ۱ـ۲

آگهی استخدام

شرکت ایمپرجیلوتسا

بمنظور تکمیل نیروی‌انسانی خود تعدادی دیپلمه فنی «رشته ساختمان» راکه قادر بخواندن نوشتن زبان‌انگلیسی باشند ازطریق مصاحبه باحقوق‌مکفی برای خدمت در یکصد کیلو متری‌جاده تهران هراز استخدام مینماید. داوطلبین‌می توانند بادردست داشتن‌مدرك تحصیلی همه‌روزه ازساعت ۸ الی ۱۷ بدفتر مرکزی کارگزینی شرکت‌واقع دربلوار الیزابت خیابان هماکوچه هفتم‌پلاك ۹۳ مراجعه فرمایند.

شرکت ایمپرجیلوتسا

شرکت ملی نفت ایران

شرکت ملی‌نفت ایران جهت تکمیل کادر بهداری و بهداشت تهران تعدادی بهیارباحقوق مکفی با شرایط زیر استخدام مینماید :

۱ـ ملیت ایرانی
۲ـ شاغل‌نبودن در سازمانهای دولتی و یا موسسات وابسته به‌آن
۳ـ دارا بودن دیپلم بهیاری

متقاضیان واجدشرایط میتوانند همراه با فتوکپی مدارك مربوطه و چهارقطعه عکس۴ × ۶ و یکبرك رونوشت شناسنامه ظرف مدت دوهفته از تاریخ انتشار این‌آگهی همه‌روزه از ساعت ۸ تا ۱۲ صبح باستثناء پنجشنبه و جمعه وایام تعطیل به‌اداره‌استخدام‌و کاریابی شرکت ملی نفت ایران واقع در تهران خیابان کاخ شمالی شماره ۷۶ مرجعه نمایند.

م‌الف ۲۴۸۸۱

بیمه حافظ

(شرکت سهامی عام)

افراد زیر را به‌همکاری دعوت می‌نماید

۱ـ ماشین‌نویس فارسی ۴ نفر
۲ـ لیسانس در رشته حسابداری یکنفر
۳ـ دیپلم ریاضی آشنا به امورحسابداری یك نفر

متقاضیان میتوانند همه‌روزه غیر از ایام تعطیل ازساعت ۸ صبح تا ۴ بعدازظهر به اداره کارگزینی این شرکت واقع در خیابان تخت طاوس ـ خیابان دریای‌نور شماره ۴۴ مراجعه فرمایند

PEPSI

شرکت سهامی زمزم مرکزی

تعدادی حسابدار لیسانسیه برای خدمت درشهرستانهارا به‌همکاری دعوت مینماید .

از داوطلبان خواهشمند است برای اطلاع بیشتر بشرکت سهامی زمزم مرکزی‌واقع در کیلومتر ۱۱ جاده‌کرج محوطه شیشه‌سازی‌مینا، با آقای فنائیان مراجعه و یا از طریق تلفن های ۹۵۸۵۰۲ و۹۵۷۹۶۴ تماس حاصل نمایند.

شرکت سهامی زمزم مرکزی

آگهی استخدام

به چندنفر فروشنده مرد آشنا به زبان انگلیسی مورداحتیاج میباشد جهت سفارش برای یك شرکت اروپائی به آدرس زیر مراجعه شود خیابان شاه جنب فروشگاه مقدم ساختمان ۴۸ طبقه ششم شرکت زرینه بامسئولیت محدود .

شرکت سهامی خاص ایران هوخست نیازمنداست به :

یکنفر سرپرست‌جهت خدمات‌داخلی‌شرکت از قبیل نظارت در انجام کلیه کار های مربوط به رفاه وبهبود محیط‌کار .

شرایط :

آشنائی کامل بزبان آلمانی یا انگلیسی تجربه در کار

HOECHS

آدرس : شرکت ایران هوخست ، خیابان امیرآباد ، روبروی پارك فرح تلفن: ۱۹ـ۹۳۹۰۰۱ قسمت کارگزینی

شرکت سهامی الکتریک استورج باطری ایران استخدام میکند

۱ـ ۳۰ نفر کارگر ساده مرد
سن ۱۸ الی ۳۵ سال تحصیلات ششم‌ابتدائی

۲ـ ۱۵ نفر کارگر ساده زن
سن ۱۸ الی ۲۵ سال تحصیلات‌ششم‌ابتدائی

متقاضیان به کارگزینی شرکت واقع‌درکیلو متر ۱۴ جاده مخصوص‌کرج کارخانه ری.او.واك مراجعه نمایند .

استخدام

یك شرکت هواپیمائی به یکنفر کارمند حسابداری باشرایط زیر نیازمند است :

۱ـ سابقه حداقل ۲سال دفترنویسی
۲ـ آشنائی بزبان‌انگلیسی
۳ـ داشتن برك معافی و یا خاتمه‌خدمت‌وظیفه

برای مصاحبه و تعیین وقت به تلفن۶۲۷۷۱۳ و ۶۲۷۸۷۴ و ۶۲۴۳۶۶ مراجعه شود .

*** LOOK ***

PARSONS-JURDEN INTERNATIONAL CORPORATION has the following position for Iranian nationals, who have a command of English language:

..... SECRETARIES

Must have good typing skills.

..... DRAFTING CLERK

Position involves working with blue prints and perform general clerical work for Engineering Department.

..... CUSTOMS CLERK

Involves handling customs documents and dealing with customs personnel. Experience helpful but not essential.

..... PIPING DRAFTSMAN

Must be capable of drawing piping isometries from plant layout of piping for fabrication of pipe.

Interested applicants are invited to apply to:

KAZBEK SOOBZOKOV
PARSONS-JURDEN INTERNATIONAL CORPORATION
112 ELIZABETH II BOULEVARD
4TH FLOOR, TEHRAN.

آگهی پذیرش کارآموز

مرکز آموزش حرفه‌ای سیمان تهران و شرکت های وابسته

برای رشته های ماشین افزار (تراشکاری ـ صفحه تراشکاری ـ فرزکاری) برق (الکترو مکانیک) و جوشکاری (گازو برق) تعدادی کارآموز از طریق مسابقه می‌پذیرد .

داوطلبان میتوانند همه روزه باستثنای روزهای تعطیل از ساعت ۸ صبح الی ۲ بعد ازظهر حداکثر تا ۲۵ اسفند ماه ۵۴ بادردست داشتن مدارک زیر بدفتر مرکز آموزش حرفه‌ای واقع در غنی‌آباد جنب‌کارخانه سیمان تهران برای ثبت نام مراجعه نمایند .

۱ـ اصل ویکبرگ فتوکپی مدرک تحصیلی (حداقل سوم متوسطه)
۲ـ اصل‌و یکبرگ فتوکپی برگ خاتمه خدمت یا معافیت از خدمت نظام وظیفه
۳ـ سه قطعه عکس ۴ × ۳
۴ـ یکبرگ فتوکپی شناسنامه

بیمه بین‌المللی ایران وآمریکا درقسمت‌تازه تاسیس بیمه عمر موقعیت های‌شغلی جالبی را با مزایای زیر عرضه میدارد :

★ شرکت‌دردوره‌مخصوص
★ فروش که‌اتمام آن‌متضمن:
★ درآمدقابل توجه
★ امکان کار بصورت تمام وقت یانیمه‌وقت
★ استقلال در کار
★ پیشرفت نامحدودمیباشد
★ اگر شماواجدشرایط زیر هستید

تحصیلات کافی ،جدیت در کارو علاقمندی به پیشرفت و علاقمندی‌به تماس با مردم .

کلاس روز ۱۲ اسفند ماه‌ازساعت ۳۰ر۵بعد از ظهر در مرکز بیمه ـ بین‌المللی ایران و آمریکا .

واقع درخیابان روزولت ـ نرسیده به تخت طاوس ـ خیابان‌زهره شماره ۸دایر میباشد .

تلفن۴۵ـ۸۲۳۱۴۱

قابل توجه جویندگان کار

از جویندگان کاربرای مشاغل زیر دعوت میشود جهت مصاحبه و راهنمائی شغلی تا تاریخ۱۰ر۱ر۵۵ به مرکز کاریابی و اشتغال ساری‌و یا به نزدیکترین مرکز کاریابی و اشتغال محل سکونت خود مراجعه نمایند . کارگران ماهر و نیمه ماهر که دارای گواهینامه مهارت حرفه‌ای از مراکز آموزش حرفه‌ای ذیصلاح باشند حق تقدم خواهند داشت .

ردیف نام شغل	تحصیلات	تعداد
۱ـ راننده بولدزر ، لودر ، گریدروجرثقیل	ششم ابتدائی یاخواندن و نوشتن	۱۹
۲ـ متصدی دستگاه مخلوط کن‌بتون	ششم ابتدائی یاخواندن و نوشتن	۱۷
۳ـ متصدی ماشین سنگشکن	ششم ابتدائی یاخواندن و نوشتن	۴
۴ـ مکانیک اتومبیل و کمپرسور	ششم ابتدائی یاخواندن و نوشتن	۱۴
۵ـ جوشکاربرق	ششم ابتدائی یاخواندن و نوشتن	۴
۶ـ برقکار آشنا به تابلوهای برق	ششم ابتدائی یاخواندن و نوشتن	۶
۷ـ لوله‌کش	ششم ابتدائی یاخواندن و نوشتن	۳
۸ـ منشی مسلطبه زبان انگلیسی و ماشین‌نویس‌لاتین	سیکل تالیسانس	۱

اداره کل اشتغال ـ وزارت کار وامور اجتماعی

م‌الف ۲۴۶۸۹

نیازمندیهای اطلاعات

برای دادن آگهی تلفنی باشماره‌های ذیل تماس حاصل فرمائید

تلفنهای: ۳۱۱۲۲۷-۳۱۲۴۱۳

فروشگاه مبل

شهرک مبل

بهترین مبلمان و دکوراسیون آخرین مدل ۱۹۷۶ راجهت منزل و محل کار عرضه مینماید خیابان کوروش کبیر سه راه ضرابخانه

تلفن ۲۳۶۱۵۷

فروش دست دوم

یك دستگاه خشكشوئی با تجهیزات كامل و موقعیت ممتاز درمیدان ۲۵ شهریور به فروش میرسد طالبین با تلفن ۳۴۵۵۹۷ تماس حاصل نمایند .

دودستگاه دوربین فیلمبرداری «کائون» (۱۰۱۴) بفروش میرسد ۶۶۹۱۶۶
۱ـ۲ آ ـ ۹۶۵۷۰

اکازیون

تعدادی فرش و تابلو نقاشی و مقداری ظروف واثاث منزل در مدت ۵ روز بحراج گذاشته میشود . خیابان ونك ـ خیابان تك ـ پلاك ۲۲ توانا .
۱ـ ۹۷۳۵

یکدست لباس عروسی(سایز۳۸) ومقداری لباس فرنگی دست‌دوم بانازلترین قیمت بفروش میرسد، شنبه تاینجشنبه از ساعت ۱۰ صبح تا۶ بعدازظهر خیابان شمیران بالاتر از سه راه ضرابخانه خیابان کتابی میدان پرستو بعداز میدان پلاك ۴۵ تلفن ۲۳۰۹۰۶
۱ـ۳ آ ـ ۲۷۳۰۹

مقداری اثاثیه منزل از: قبیل مبل استیل‌وفرش تبریزوکرمان و مقداری ظروف قدیمی عتیقه به علت مسافرت فوری به فروش میرسد خیابان ونك خیابان‌تك پلاك۲۲ توانا

بانوی خارجی

درحال‌مراجعت‌بکشورش مقداری لباس دست اول ودوم ایتالیائی سایز۳۶ و۳۸ را با قیمت ارزان حراج میکند تلفن ۹۲۱۲۷۹

یك پارتیشن ۲ آباژور ویك‌بار تمام کننده‌کاری درجه یك چینی‌نو بعلت مسافرت فوراً بفروش می رسد قیمت‌مقطوع۸۵ هزار تومان تلفن ۲۳۱۶۷۲

حراج

اشیاء عتیقه

اجناس عتیقه از قبیل تابلو های‌نقاشان‌معروف خارجی ، ساعت و شمعدان اتینه ظروف نقره و «بارستن»،وانواع مبلمان دزتاریخ‌سه‌ستبه ۱۲ اسفند ماه در ساعت ۱۵ بمعرض حراج گذاشته میشود .

علاقمندان برای دیدن و انتخاب اجناس می‌توانند همه روزه تاتاریخ روز حراج از ساعت ۹صبح الی ۱۸ در محل حراج واقع در خیابان تریت پلاك ۲۰۴ طبقه هم‌کف رستوران (بیسترو) تلفن ۸۲۸۵۵۸ مراجعه فرمایند .

اکازیون

فروش لباس و کفش خارجی نو و دست دوم بمدت یك هفته آدرس ـ رازانی جنوبی خیابان میرداماد ششم پلاك۱۰ طبقه چهارم شماره ۱۰

انواع لباس مردانه و زنانه خارجی در اندازه های مختلف‌وسایرلوازم
۲۷۵۶۲۷

یك دستگاه تلویزیون رنگی گروندیك سوپر کلوردوسیستمه بعلاوه چشم الکترونیك
۹۷۶۵۱۸
آ ـ ۲۹۷۶

اکازیون

بعلت مسافرت مقداری اجناس خارجی سایز ۳۶ و ۳۸ لباس مروس پوست بچگانه برای یک هفته ۷۹۰۱۴۳
آ ـ ۲۹۵۷۴

پوشاک زنانه خارجی درسایز های بزرگ و بچگانه ، کالسکه بچه، ماشین رختشوئی جنرال الکتریک زینتوئی در شرایط نو تلفن ۲۳۶۰۵۰
آ ـ ۲۹۵۶۰

فروش گلدان و پارتیشن ساخت چین وفرگاز استفاده نشده امریکائی ۲۳۵۸۲۰ و ۲۲۰۶۷۷
۱ـ۵ آ ـ ۲۹۵۷۷

مقداری لباس خارجی وایرانی بفروش میرسد تلفن ۲۲۹۲۹۴
۱ـ۳ آ ـ ۲۹۳۵۹

تعدادی لباس دست دوم زنانه یکجا بفروش‌میرسدتلفن۶۲۵۴۹۸
آ ـ ۲۹۶۲۸

خرید اثاثیه

فرش ایران نوین

خریدار قالی وقالیچه ونمویض فرشهای کهنه بانو ۶۵۳۱۹۵
۱ـ ۲۵۳۱۵

گالری فرش

شایان ۶۶۱۰۶۹

بهترین خریدار قالی وقالیچه کهنه و نو کاخ ۷۹
آ ـ ۲۹۰۶۸

فروش اتومبیل

بنز

یکدستگاه اتومبیل بنز ۲۸۰ اس مدل ۷۵ ویك دستگاه‌اتومبیل دوج‌مدل ۶۹ کرنت‌بعلت مسافرت فورا بفروش می‌رسد ، خیابان ونك خیابان تك پلاك ۲۲ توانا تلفن ۶۳۱۸۳۶

بنز ۲۸۰اس‌شیری مدل ۷۱ فرمان هیدرولیك سقف کشوئی الکتریکی بدون واسطه قیمت ۹۰ هزار تومان ۶۵۷۵۷۶

بنز ۲۸۰ اس مدل ۷۲ ترانزیت تلفن ۹۵۷۰۲۶ ازساعت۹بعدازظهر
۱ـ۲ آ ـ ۲۹۶۱۰

بنز ۲۲۰ اس‌مدل۵۹ دوازده هزار تومان تلفن ۵۳۶۸۵۳

فولکس واگن مدل۶۱ بسیار تمیز قیمت ۱۱ هزارتومان تلفن ۶۸۰۴۲۶ ازساعت ۴بعد
آ ـ ۲۹۶۲۲

فولکس استیشن ووانت۷۹۷۶۸۰
۱ـ ۲۵۳۲۵

فولکس ۱۵۰۰ مدل ۶۴ موتورنازه‌تعمیر ـ نودوزی مخمل مقطوع ۱۱۵۰۰ تومان بدون واسطه تلفن ۳۵۸۶۲۵ ـ۱۲ تا ۳

ماشین فروشی

تویاتا سیلیکال ـ تی‌چهاردنده وارد شده از امریکا ازساعت۶ تا ۸ـ۵۲۰۹۱۰
آ ـ ۲۹۲۳۵

بی‌ام‌و

بی‌ام‌و۲۰۰۲ بسیار تمیز مدل۷۳ با ۲۰ تومان‌بدهی‌ولوازم اضافی ۶۳ تومان جاده قدیم‌شمیران‌اول عباس‌آباد جنب خشکشوئی پلاك ۳۳۹ طبقه‌سوم۴تا۸ تلفن ـ ۸۴۳۴۹۵

بی‌ام و ۲۰۰۰ کوپه ۶۷ رادیو ضبط کولره‌الی۸ تلفن۸۴۳۳۵۲
۱ـ۳ آ ـ ۲۹۲۳۹

بی‌ام‌و ۲۵۰۰ آلبالوئی‌مدل‌آخر۷۱ چهاردرب باررادیو پخش‌صوت افام رینگ‌جوان‌تلفن۳۱۸۲۴۸ از ساعت ۹ صبح‌الی۴بعدازظهر.
۱ـ۲ آ ـ ۲۹۵۰۳

بی‌ام‌و ۲۸۰۰ مدل ۷۰ رنگ‌قرمز شیشه رنگی باکولر ورادیوپخش شیشه گرم‌کن عقب چهار دربا لاستیک یخ شکن بسیار تمیز ۴ تا۸ بعدازظهر تلفن ۶۵۹۸۷۲ و ۶۵۷۹۸۶
۱ـ۵ آ ـ ۲۹۵۷۹

بی‌ام‌و ۲۰۰۲ مدل ۷۱ خردلی باررادیو پخش گرم‌کن شیشه و پروژکتور ـ خیلی تمیز بدون واسطه ۵۱۰۰۰۰ ریال تلفن ـ ۵۲۶۲۱۴ و ۵۲۰۹۱۶
۱ـ۲ آ ـ ۹۷۴۴

رنجرور مدل ۷۵

کاملا نو قرمز خوش‌رنگ‌باشیشه رنگی ونصب یک سرویس بار پذیرائی برای پشقاب و لوازم باضافه یک دستگاه استریوسونی با تودوزی مخمل پژوپشت‌سری ودوعدد پوست نصب شده به صندلی جای جلو و عقب ماشین وموکت شده بدون کولر وفرمان هیدرولیک قیمت مقطوع بدون واسطه ۱۳۵ هزار تومان و در ضمن با ب.ام.و مدل ۷۵ یا فقط متالیک معاوضه‌میشودتلفن ۸۵۰۰۵۶ حریری

لانچیا مدل ۷۵ رنگ نقره‌ای۱۶ هزار کیلو متر کارکرده در ضمع بسیار خوب بعلت مسافرت فروشی قیمت‌حدود۸۴هزارتومان بعدازظهرها ۸۹۸۳۲۳
۱ـ۳ آ ـ ۲۹۳۱۲

فروش اتومبیل

فروش اتومبیل

یکدستگاه‌لندرورسواری ۱۹۶۸ و یکدستگاه‌ژیان سواری ۱۳۴۹ بفروش میرسد ، طالبین برای دیدن ماشینها و انجام معامله همه روزه‌ازساعت ۸ صبح تا ۳ بعداز ظهر به کارخانه تولیما واقع در کیلومتر ۴ جاده‌ساوه مراجعه فرمایند.

لندرور کالسکه ۷ نفر ۵ مدل۵۴ صفر کیلو متر باشمره و بهمه بیواسطه فروشی۸تا بعدازظهر تلفن : ۹۷۴۰۶۷
۱ـ۲ آ ـ ۲۹۶۱۲

تندر تاکسی

مدرنترین اتومبیلهای تشریفاتی‌را دراختیار شما بارانندہ میگذارد تلفن ۶۲۹۴۳۰ و ۶۲۱۲۱۷
۱ـ۱۰ آ ـ ۲۸۱۴۳

پرنس تاکسی

اتومبیلهای تشریفاتی کرایه‌جاده قدیم شمیران نرسیده بمیدان تجریش ۲۷۱۸۴۰ و ۲۷۰۱۱۲
آ ـ ۲۰۳۵۲

شمیران ـ اتورز

اتومبیل های‌تشریفاتی۲۷۷۲۸۰ـ ۲۷۰۲۰۶ شبانه‌روزی .
۱ـ۳ آ ـ ۹۷۵۵

کمان سرویس تاکسی

در تمام مدت ۲۴ ساعت با مجهزترین اتومبیلهای آخرین سیستم بارانندہ وبدون‌راننده در اختیار شماست تلفن۶۵۴۴۶و ۶۵۶۵۴۴

اتومبیل کرایه متقیان با راننده و بدون راننده

۳۱۷۰۶۲ ـ۳۱۴۹۱۳

کاپ تاکسی

۸۴۵۵۰۱ و ۸۴۳۸۰۱

تهران‌توریست‌تاکسی

با اتومبیلهای سواری و لندرور با راننده بدون راننده در ۲۴ ساعت
تلفنهای ۶۵۵۵۶۰ و ۶۵۵۵۷۰

جرثقیل

جرثقیل کامیون فرح بار
۸۵۵۵۵۴
۸۴۸۴۴۴
پارکنگ شهرستان

آموزشگاهها

ماشین نویسی بیژن

باحسن شهرت میدان ژاله‌تلفن ۳۴۸۳۸۴

ماشین نویسی آزرم بی‌نظیراست میدان خراسان تلفن ۳۵۵۱۳۱
۱ـ۲۰ آ ـ ۲۰۹۰۶

کلاس رقص آلیس

مقابل بزرگمهر بالای بتهون ساعت کار ۱ تا ۸ شب ۱ـ۱۰

تدریس خصوصی

انگلیسی

کنتراتی تضمینی
۶۵۲۴۵۷

انگلیسی کودکان

۶۵۲۶۵۹

ریاضی فیزیکمکانیک‌شیمی‌دوره دبیرستان‌توسط فارغ‌التحصیل آریامهر ۹۷۴۶۹۴ جلسه اول مجانی جهت توافق
آ ـ ۲۳۴۱۵

انگلیسی کنتراتی تضمینی تلفن ۹۷۱۸۷۶

ریاضیات فیزیك دبستان۹۷۱۸۷۶

MR. TOFT

۸۴۳۵۴۸

انگلیسی راهنمائی نظری دبیرستانو آمادگی‌برای اعزام و کنکور۹۲۹۵۷۶

دانشجوی مجرب مهندسی ساختمان قبولی فرزندان شما را در ریاضیات و علوم تضمین‌میکند تلفن ۵۳۸۳۹۸
آ ـ ۲۹۴۶۸

کامیون لودر

بولدوزد برای خاکبرداری ـ زیر سازی‌تسطیح۷۶۱۶۱۶و۷۶۱۰۱۵
۱ـ۲ آ ـ ۲۹۳۶۸

کرایه اتومبیل

اتوآسیا

اتومبیل های تشریفاتی کرایه با راننده در ۲۴ ساعت در خدمت شماست‌تلفن۷۵۰۴۹۸۰و۷۵۱۶۲۰

تندر تاکسی

مدرنترین اتومبیلهای تشریفاتی‌را دراختیار شما بارانندہ میگذارد تلفن ۶۲۹۴۳۰ و ۶۲۱۲۱۷
۱ـ۱۰ آ ـ ۲۸۱۴۳

پرنس تاکسی

اتومبیلهای تشریفاتی کرایه‌جاده قدیم شمیران نرسیده بمیدان تجریش ۲۷۱۸۴۰ و ۲۷۰۱۱۲
آ ـ ۲۰۳۵۲

شمیران ـ اتورز

اتومبیل های‌تشریفاتی۲۷۷۲۸۰ـ ۲۷۰۲۰۶ شبانه‌روزی .
۱ـ۳ آ ـ ۹۷۵۵

کمان سرویس تاکسی

در تمام مدت ۲۴ ساعت با مجهزترین اتومبیلهای آخرین سیستم بارانندہ وبدون‌راننده در اختیار شماست تلفن۶۵۴۴۶و ۶۵۶۵۴۴

اتومبیل کرایه متقیان با راننده و بدون راننده

۳۱۷۰۶۲ ـ۳۱۴۹۱۳

کاپ تاکسی

۸۴۵۵۰۱ و ۸۴۳۸۰۱

تهران‌توریست‌تاکسی

با اتومبیلهای سواری و لندرور با راننده بدون راننده در ۲۴ ساعت
تلفنهای ۶۵۵۵۶۰ و ۶۵۵۵۷۰

تدریس خصوصی

انگلیسی

کنتراتی تضمینی
۶۵۲۴۵۷

انگلیسی کودکان

۶۵۲۶۵۹

ریاضی فیزیکمکانیک‌شیمی‌دوره دبیرستان‌توسط فارغ‌التحصیل آریامهر ۹۷۴۶۹۴ جلسه اول مجانی جهت توافق
آ ـ ۲۳۴۱۵

انگلیسی کنتراتی تضمینی تلفن ۹۷۱۸۷۶

ریاضیات فیزیك دبستان۹۷۱۸۷۶

MR. TOFT

۸۴۳۵۴۸

انگلیسی راهنمائی نظری دبیرستانو آمادگی‌برای اعزام و کنکور۹۲۹۵۷۶

دانشجوی مجرب مهندسی ساختمان قبولی فرزندان شما را در ریاضیات و علوم تضمین‌میکند تلفن ۵۳۸۳۹۸
آ ـ ۲۹۴۶۸

فروشگاههای اتومبیل

شورلت ایران

آماده‌تحویل نقد واقساط با بهره بانکی
تلفن ۸۴۸۸۸۷

اتوبوس و مینی بوس

شمارا خریداریم
تلفن ۵۲۰۴۷۱ و ۵۲۱۷۸۹

برای اتومبیل شما

لوازم یدکی

اصلی ژاپن
میدان محمدرضاشاه فروشگاه امیر
تلفن ۹۳۵۰۵۱ـ۰۳

ماشین آلات

برش ورق‌تا ۴میلیمتری تلفن ۹۵۹۲۳۷

پیمانکاری صادقیان

مجهز به وسیله خاکبرداری و راهسازی لودروبلدوزر وکامیون تلفن ۸۵۱۹۲۹

خریدار و فروشنده ماشین‌آلات دست دوم نجاری‌ایرج‌حسینی ـ ۷۹۱۳۶۶

پیکان

پیکان کار ۵۴ رنگ آبی‌تمیز با پخش‌صوت تلفن ۷۶۳۹۸۴
۱ـ۲ آ ـ ۲۹۴۹۸

پیکان صفر کیلومتر بفروش میرسد تلفن ۳۳۴۱۰۶و۵۳۴۵۷۵
۱ـ۳ آ ـ ۲۹۴۸۳

۲ عدد پیکان مرتب‌مدل ۵۲و۵۳ دولوکس بفروش‌میرسد۷۹۵۷۷۱ و ۷۹۱۵۰۴
۱ـ۳ آ ـ ۲۹۲۴۷

جوانان تمیز مدل ۵۱

لیموئی باپخش‌صوت مقطوع ۲۸ تومان جاده تهران‌نو خیابان وحیدیه پالاتر از دکتر آزاد مصالح فروشی .
۱ـ۳ آ ـ ۲۸۳۱۶

پیکان۵۴ فروشی

رنك آبی روشن بین۴ تا ۷ ـتلفن ۸۵۲۳۰۹

پیکان‌آخر ۵۳

بسیار تمیز بالوازم‌اضافی‌بفروش میرسد تلفن ۲۶۲۹۱۳
۱ـ۳ آ ـ ۲۹۴۷۰

پیکان ۵۳ لوکس باتجهیزات ۳۷ هزار تومان و پیکان‌دولوکس‌تمیز ۳۵ هزار تومان تلفن ۷۵۲۰۳۸
۱ـ۲ آ ـ ۲۹۴۶۲

پیکان مدل ۵۴ با ۲۶۰۰کیلومتر کارکرد و بیه بدنه مقطوع جهل هزار تومان تلفن ۹۵۲۱۰۳
آ ـ ۱۹۳۹۱

داتسون ۷۶

کوپه اسپرت ۱۲۰و۱۸۰ چهار درب‌اقساط‌باپهره بانکی در ۳۰ قسط ۹۳۵۰۵۰ـ۵۳

داتسون ۷۶

شیك ومدرن کوپه۲درب و ۴درب اقساطی بمدت ۳۰ ماه فورا تحویل داده میشود نماینده رسمی فروش نمایشگاه‌انه‌مبی جهان تلفن ۷۹۴۴۲۸

شورلت

مدل ۱۳۵۵ شورلت ایران

ریال ۲۸۰۰ آماده‌تحویل با بهره بانکی ۳۰ ماهه ۹۳۵۰۵۰ـ۵۳

شورلت‌ایران ۲۸۰۰مدل ۵۴ اتوماتیك با ۲۲هزار نومان‌بدهی‌بعلت‌مسافرت فوری بفروش میرسد تلفن ۲۲۱۹۳۹

مینی‌مایئر مدل ۱۰۰۰ کارکرد ـ ۲۸۰۰۰ کیلومتر مدل ۷۳ بقیمت ۳۶ هزار تومان تلفن از ۴ بعداز ظهربپید ۸۵۰۴۲۳
۱ـ۲ آ ـ ۲۹۰۶۲

جاگوار ۷۱

اتوماتیك رادیو ضبط صوت پخش صوت‌فرمان هیدرولیك بفروش می رسد بعداز ظهرها ۶۸۱۷۹۸

اتومبیل سواری جگوار مدل ۷۳ مشکی اتومات بسیار تمیز بدون واسطه مقطوع ۹۰ هزار تومان ۲۳۰۳۹۲
۱ـ۲ آ ـ ۹۷۶۹

شاهین۴۹ تلفن۶۸۱۵۴۱

کامارو

کامارو ۷۶

فول اتومات ـ شرابی صفرکیلو متر بدون واسطه فروشی تلفن ـ ۷۵۰۳۱۲
۱ـ۳ آ ـ ۲۹۵۷۳

کامارو ۷۴ سرمه‌ای متالیك شش سیلندر دنده‌ای با کولر ورادیو پخش ۸۵۰۰۰ تومان تلفن ۷۹۶۴۹۴

کامارو ۷۶
کامارو ۷۶ فول اتوماتیک رنگ شرابی متالیک فروشی تلفن ـ ۷۵۰۳۱۲
۱ـ۳ آ ـ ۱۹۳۸۱

مزدا

مزدا روتاری مدل ۷۳ چهاردرب باررادیو پخش‌کار تریج‌خیلی تمیز کارکرد ۲۳ هزار کیلومتربفروش میرسد. تلفن : ۹۷۳۷۱۷
آ ـ ۲۹۴۲۸

یکدستگاه اتوموبیل‌مزدا یتسمی رنك مشابت مدل ۷۵ بفروش میرسد تلفن ۶۴۱۰۰۹ (بین ساعت۹ تا ۱۲)
آ ـ ۲۹۵۶۱

یك دستگاه اتومبیل‌فول اسپرت‌آمریکائی‌شورلت کرون مدل آخر ۷۴ سو با کارکرد ۵ هزارمایل با ۶۰ هزار تومان بدهی بفروش میرسد تلفن ۹۵۹۸۴۷ صبح ۹ تا ۱۱

کاغذ دیواری آلمانی موکت مخملی ونمدی

پلاستر

(باشرایط دلخواه‌شما)
نمایشگاه مرکزی، چهارراه‌امیرکرم
۶۶۶۶۶۱۰،۶۶۶۶۶۵
۶۶۸۸۳۳-۶۶۸۸۳۲
شعبه‌گیشا {۹۳۲۹۱۴ ۹۳۱۹۴۷
شعبه‌پادشاه ۶۶۰۷۷۲
نمایشگاه‌تجریش ۲۷۴۳۰۲

بژك

کاغذ دیواری
موکت کفپوش
وکلیه تزئینات ۳۱۴۸۰۵

حراج سالیانه هنرهشتم

گلبوش آزبست خارجی۱۹۵ریال موکت نمدی خارجی ۱۷ تومان، پرده کرکره آمریکائی ۸۴تومان، فرش ماشینی درجمیک۵۰تومان کاغذ دیواری‌ایرانی و خارجی‌با ۲۰٪ تخفیف و نقاشی‌ساختمان کلیه کارهای تزئینی‌باانازلترین قیمت دراسرع وقت زیر نظر متخصصین دکوراتور انجام میدهند ۸۵۹۶۱۴ هنر هشتم .
۱ـ۱۰ آ ـ ۲۹۵۸۴

مژده

قابل‌توجه

پرده کرکره ۴۸ ساعته آماده و نصب میگردد .
تلفن ۷۹۸۱۶۶
۱۸۷۶۲ـآ

تزئینات پاتوك

کلیه کارهای‌تزئیناتی‌در۲۴ساعت نقد و اقساط
تلفن های ۶۴۹۰۹۳ و۶۴۷۹۵۸
۱ـ۱۰ آ ـ ۲۶۹۳۸

موکت

موکت متری ۱۷۵ ریال
کاغذ دیواری ۱۵ ریال
خیابان شاه اول کاخ شمالی جنب بانك ملی .
موسسه افشین
تلفن ۶۶۷۶۴۴

نقدواقساط

انواع کاغذ دیواری ، موکت ونقاشی‌ساختمان ۳۴۰۶۴۵

کاغذ دیواری باتخفیف کلی و نصب فوری سازمان نصب ـ ۸۴۷۱۲۲

تزئینات شب نور

تهیه و نصب دعد دیواری ، پرده کرکره ، فرش ماشینی و انواع موکت های بلژیکی ، فرانسه‌وآلمانی دراسرع وقت با نازلترین قیمت
تلفن ۷۹۸۱۶۶

نقدواقساط

پرده کرکره ، موکت ، کاغذ دیواری ، پرده پارچه‌ای‌وتعمیرات کرکره بی‌تا تلفن ۹۲۱۰۴۹

نقاشی‌وتزئینات۳۱۴۸۰۵

پلاستر

پرده‌کرکره ـ کاغذ دیواری دیوارکوب ۵۹۲۲۰۷
۱ـ۱۵ آ ـ ۱۰۴۵۳

نقاشی تزئین ،آسفالت ۸۹۰۷۳۲

کاغذ دیواری متری ۳ تومان بب‌لاموکت‌بانصب متری ۲۷۰ ریال تلفن ۶۴۸۰۶۳

کاغذدیواری آلمانی موکت مخملی ونمدی

پلاستر

(باشرایط دلخواه‌شما)
نمایشگاه مرکزی، چهارراه‌امیرکرم
۶۶۶۶۶۱۰،۶۶۶۶۶۵
۶۶۸۸۳۳-۶۶۸۸۳۲
شعبه‌گیشا {۹۳۲۹۱۴ ۹۳۱۹۴۷
شعبه‌پادشاه ۶۶۰۷۷۲
نمایشگاه‌تجریش ۲۷۴۳۰۲

بژك

کاغذ دیواری
موکت کفپوش
وکلیه تزئینات ۳۱۴۸۰۵

حراج سالیانه هنرهشتم

گلبوش آزبست خارجی۱۹۵ریال موکت نمدی خارجی ۱۷ تومان، پرده کرکره آمریکائی ۸۴تومان، فرش ماشینی درجمیک۵۰تومان کاغذ دیواری‌ایرانی و خارجی‌با ۲۰٪ تخفیف و نقاشی‌ساختمان کلیه کارهای تزئینی‌باانازلترین قیمت دراسرع وقت زیر نظر متخصصین دکوراتور انجام میدهند ۸۵۹۶۱۴ هنر هشتم .
۱ـ۱۰ آ ـ ۲۹۵۸۴

مژده

قابل‌توجه

پرده کرکره ۴۸ ساعته آماده و نصب میگردد .
تلفن ۷۹۸۱۶۶
۱۸۷۶۲ـآ

تزئینات پاتوك

کلیه کارهای‌تزئیناتی‌در۲۴ساعت نقد و اقساط
تلفن های ۶۴۹۰۹۳ و۶۴۷۹۵۸
۱ـ۱۰ آ ـ ۲۶۹۳۸

موکت

موکت متری ۱۷۵ ریال
کاغذ دیواری ۱۵ ریال
خیابان شاه اول کاخ شمالی جنب بانك ملی .
موسسه افشین
تلفن ۶۶۷۶۴۴

نقدواقساط

انواع کاغذ دیواری ، موکت ونقاشی‌ساختمان ۳۴۰۶۴۵

کاغذ دیواری باتخفیف کلی و نصب فوری سازمان نصب ـ ۸۴۷۱۲۲

تزئینات شب نور

تهیه و نصب دعد دیواری ، پرده کرکره ، فرش ماشینی و انواع موکت های بلژیکی ، فرانسه‌وآلمانی دراسرع وقت با نازلترین قیمت
تلفن ۷۹۸۱۶۶

نقدواقساط

پرده کرکره ، موکت ، کاغذ دیواری ، پرده پارچه‌ای‌وتعمیرات کرکره بی‌تا تلفن ۹۲۱۰۴۹

نقاشی‌وتزئینات۳۱۴۸۰۵

پلاستر

پرده‌کرکره ـ کاغذ دیواری دیوارکوب ۵۹۲۲۰۷
۱ـ۱۵ آ ـ ۱۰۴۵۳

نقاشی تزئین ،آسفالت ۸۹۰۷۳۲

کاغذ دیواری متری ۳ تومان بب‌لاموکت‌بانصب متری ۲۷۰ ریال تلفن ۶۴۸۰۶۳

تزئینات الهام

پرده پارچه با دوخت و نصب تحویل در عرض ۲۴ ساعت

لوردرایه با تخفیف کلی تلفن ـ ۹۵۶۹۸۰

تعمیرات پرده کرکره و نقاشی ساختمان

تلفن ۷۳۱۳۷۰

برای ساختمان شما

پاکتان

انجام کلیه امورنظافتی نقاشی و دکوراسیون ساختمان ۸۳۸۱۷۲ و ۸۲۴۵۸۱

بازرگانی امیر (امیررضائی)

فروشنده آهن آلات ، پروفیل، چدن و کلیه لوازمات ساختمانی و بهداشتی خیابان خیام مقابل پارك شهر
تلفن۷۹۱۵۵۹و ۳۰۲۴۳۸

نقاشی ساختمان تلفن ۶۴۷۱۴۳ و۹۲۴۳۸۰

نقاشی ساختمان

۸۲۹۳۳۴

شرکت دموس

پیمانکاری یاوری

مجری نهرکهای‌بدوروستائی درهرنقطه ایران ـ اجاره دهنده ماشین‌الات سنگین و آسفالت‌کاری و جاده سازی
تلفن ۵۲۳۰۸۶

حفر چاه

نیمه عمیق وچاه ساختمان در تهران و حومه تلفن ۵۴۷۹۹۸
۱ـ۱۰ آ ـ ۲۸۴۸۳

ایزوسیل

بام شمارا در مقابل باران وبرف حفظ می‌کند تلفن‌های۳۱۱۱۸۴ـ ۳۱۱۱۸۱ شرکت ایران‌اس.آ.ام

شرکت نشتجو

محل آسیبدیده و ترکیدگی‌لوله های آب را بادستگاه پیدا کرده وبا جزئی حفاری قسمت‌فرسوده رانعویض مینماید تلفن ـ ۲۷۷۹۹۲ـ۳
آ ـ ۲۸۷۴۷

رادیاتور های آلمنیومی آل‌ملت بسیار شیك محکم زیبا بادوام جهت هتل‌ها، بیمارستانها منازل و شرکت‌های ساختمانی جدیدبا بهترین رنگ‌ها مناسب با هرنوع سلیقه از ایتالیا وارد شد جهت سفارش و اطلاع بیشتر با تلفن ۹۳۴۴۲۹ شرکت راموِن تماس حاصل فرمائید .
۱ـ۲ آ ـ ۲۹۲۴۲

آسفالت وعایق شمیران ـفلهك ـ تلفن

۲۶۱۳۲۷

ایزوبام‌تکس

بام شمارا در مقابل برف وباران طولانی بیمه مینماید
ایزوبام‌تکس در هررنك با تضمین ۸۴۸۹۷۹ و ۸۵۴۸۲۵
۱ـ۴ ۲۹۵۰۴

رابیتز

فروش و نصب سقفهای کاذب تلفنهای ۸۱ـ۷۶۱۲۸۰

شرکت پرتوان

مقاطعه کلیه‌کار ساختمان وجاده کاغذ دیواری موکت با شرایط سهل ۶۴۸۰۶۳

تاسیسات ، طرح، نظارت و اجراء ساختمان ۶۶۱۴۲۰

نقاشی ساختمان تلفن ۹۲۸۹۷۶

کابل‌کشی و سیم‌کشی وتعمیرات برق تلفن اف ـ ایمون۶۴۰۴۱۴

طرح، نظارت و اجراء ساختمان تلفن۶۶۵۶۴۳

آسفالت‌قیرگونی آسفالت بام۵۳۶۲۱۶ـ ۶۳۸۱۴۳

داربست فلزی

سوپرمن بانصب‌سریع
آدرس‌خیابان تاج مقابل تلفن ـ کاریر پلاك ۶۲۹ تلفن۹۷۵۶۹۹

پیمانکاری هر نوع ساختمان
شرکت هاتکول
تلفن ۸۴۵۴۳۹

آسفالتکاری و بنائی ساختمان

۳۵۴۸۸۳

چکه‌سقف

ایزولاسیون پشت بام بدون خرابی درهر فصل ۷۵۰۶۳۴ کابل‌کشی و سیم‌کشی و تعمیرات برق. تلفن اف‌اف‌آیمون ۶۴۰۴۱۴

تعمیرات ساختمان و آسفالت وبنائی۹۵۳۰۰۴

تهیه‌نقشه های‌ساختمانی زیرنظر مهندس معمار با پروانه اشتغال تلفن ۸۲۱۵۳۳

کانال‌کشی ساختمان ونصب کولر تلفن

۷۶۰۹۹۳
۷۶۵۸۹۴

شستشوی مبل وفرش

DURACLEAN
CARPET AND FURNITURE CLEANING SPECIALISTS
SERVING HOMES AND BUSINESSES SINCE 1949

دوراکلین سرویس آمریکا

خشکشوئی مبلمان موکت فرش و تشك اتومبیل در محل مطابق با آخرین تکنیك متداول آمریکا گران‌تر مطمئن‌تر
۸۴۵۶۸۳ و ۸۴۸۳۹۶ و ۸۴۸۳۹۵

R.U
English service

آر.یو انگلیش‌سرویس خشکشوئی موکت.فرش مبلمان.پرده وتشك‌اتومبیل درمحل

۸۴۳۸۴۵

کلینر هوم سرویس خشکشوئی مبل، فرش موکت ،پرده داخل اتومبیل درمحل۷۶۹۹۰۳ و۷۵۳۸۷۳ و۷۵۳۸۸۵

لیدرهوم‌سرویس

باتکنیک جدید خشکشوئی‌مبلمان فرش . موکت ، داخل اتومبیل، نظافت کلیه ساختمان بهتر و ارزانتر انجام میشود
۸۵۶۵۳۰ـ ۸۵۳۷۸۰
آ ـ ۱۸۷۶۳

قالیشوئی‌دی(طهمورثی)

شهرزی چشمه علی پروانه کار ۱۸۰۰۴۱هالی محترم تهران فرشهای اصیل و دست بافت ایرانی خود را بدست کارگران کارآزموده‌دست کار بسپارید ، درمدت یکهفته پس از خاك‌گیری و شستشو تطهیرشده وجوهربرداری‌وپرداخت و خشك تحویل بگیرید، اجرت با ایاب و ذهاب متری یکصد ریال تلفن ۵۹۶۹۷

قالیشوئی‌رضوان ۳۵۲۶۸۷

خشکشوئی پرده و نصب فوری تلفن ۸۴۳۸۴۵

کلین پیام

مبل موکت ـ پرده
تلفن ۳۲ـ۸۵۳۰۳۱

ایران‌نظیف‌خشکشوئی

فرش موکت کفپوش، مبلمان پرده، تشك اتومبیل در محل ۸۴۵۰۵۶ و ۸۴۴۴۰۶

قالیشوئی

شربت‌اوغلی

۵۲۳۲۰۳-۹۲۶۱۸۹

خشکشوئی هنر هشتم شستشوی موکت،فرش با دستگاه مجهز و نازلترین قیمت درمحل تلفن ۸۵۹۶۱۴

کارخانه قالیشوئی بیوك تلفن های ۵۲۹۹۱۵ و ۹۷۷۱۱۸

کلین ماستر

خشکشوئی مبلمان موکت‌فرش‌تشك اتومبیل پرده‌درمحل با کادرورزیده درخدمت خانواده ها و ۸۳۳۷۲۷ و ۸۲۸۶۶۶

کارخانه قالیشوئی‌اطلس تلفن ۹۵۲۰۴۶ و ۹۷۵۴۳۰

خشکشوئی

مبلمان . موکت ـ فرش. پرده وتشك اتومبیل در محل

تلفن ۷۳۱۳۷۰ ـ ۷۳۳۷۴۴

آناهیتاسرویس‌بزرگترین خشکشوئی مبلمان فرش موکت نظافت کلی ساختمان

۷۳۵۳۰۷

ایران‌ناوارا

خشکشوئی مبل‌و موکت

۸۵۷۵۲۴

پارس کلین

موسسه خدمات نظافتی
خشکشوئی فرش، موکت مبلمان کفپوش پارکت،کاشی،موزائیک شیشه و تشك اتومبیل درمحل
۷۵۳۶۵۶ـ ۷۵۴۴۹۳

خشکشوئی مبلمان‌اطلس یك دست ۵۰ تومان تلفن ۹۷۵۴۳۰

کلین سرویس

اولین موسسه خشکشوئی مبلمان فرش‌موکت‌بادستگاه‌ملفن۹۵۲۵۴۶

قالی‌شوئی تاج در خدمت شما

حتما به تلفن های ۵۲۱۳۴۴ـ ۵۳۳۲۶۲
در تماس باشید .
مدت تحویل ۲۴ ساعت

خشکشوئی ناتاشا

شستشوی مبلمان،موکت / فرش، پرده،داخل اتومبیل در محل ـ تلفن ۹۷۲۷۵۱

تعمیر و شستشوی پرده کرکره

تلفن ۹۷۱۲۵۷

کارخانه قالیشوئی
زمرد ۶۶۳۸۰۳

کلین سرویس پاکزا

خشکشوئی مبلمان موکت فرش پرده‌وکفپوش باآخرین‌مدد محل

تلفن ۸۵۳۹۹۵

خشکشوئی پرده ظرف ۲۴ساعت ۷۳۵۳۰۷

تهران اکسپرس

شستشوی موکت . مبل پرده ، تشك اتومبیل در محل

۹۶۰۷۴۴
۹۶۵۶۲۴

آمریکن سرتیفایدهم سرویس کلینیك‌تلفن‌های ۷۵۴۸۱۲ و۷۵۸۴۹۶

تعمیر تلویزیون

تلویزیون شما فوری در منزل تعمیر میشود
۲۷۴۷۷۰

تعمیر همه‌نوع تلویزیون و نصب آنتن فوری
۷۵۱۷۲۰

تلویزیون فوری درمنزل تعمیر میشود ۸

تیم ورزشی تلویزیون فقط با پیروزی آشناست

رادیو تلویزیون ملی‌ایران در تب تند جوانگرائی ، روز بروز بیش از پیش بدنبال استعداد های نوشکفته‌می‌گردد. این موج جوانگرائی ، بیش از هربخشی‌درسازمان ورزشی رادیو تلویزیون بچشم‌میخورد: ایرج ادیب‌زاده ـ محمداینانلو ـ ابوالقاسم افتخاری ـ مانوک خدابخشیان ـ کورس‌خلوتی ـ حمید قاضی زاده ـ فرزاد و رضا ضرغام ـ محمد شوکت ـ کامبیز کروندی ـ رضا شفیعی و...

این گروه ورزشی ، رادیو تلویزیون ملی ایران را به یک تیم متخصص و کامل ورزشی مبدل کرده است . تیمی که در رپورتاژ کردن هیچ مسابقه ورزشی درنمیماند . اعضاء همین گروه بودند که در جریان بازیهای‌آسیائی‌به‌رادیو تلویزیون امکان دادند تا با تسلط کامل همه مسابقات را به خانه‌های مردم ببرند .

آنهائی که گروه ورزشی رادیو ـ تلویزیون‌را بسرپرستی مهندس میلانی‌نیا و همراه با چهره های قدیمی وباسابقه نظیر بهمنش و روشن زاده می‌گردانند اینها هستند :

۱ـ ایرج ادیب زاده : پس از بهمنش معروفترین‌گزارشگر مسابقات فوتبال است با هفت سال سابقه گویندگی . او به ورزشهای دوچرخه سواری ، فوتبال ، دوومیدانی و مشت‌زنی آشناست . ادیب زاده‌درمجله جوانان رستاخیز و آیندگان نیز فعالیت مطبوعاتی دارد .

۲ـ حمید قاضی‌زاده : یکی از سریع‌ترین گویندگان رادیو است که سالهاست‌درپخش‌خبر های ورزشی با بهمنش و ادیب زاده همکاری دارد .

۳ـ محمد اینانلو : مفسر جوان و جدید والیبال ، با صدایی بم و جذاب ، ازجدید ترین چهره های‌گروه ورزشی رادیو که در بازیهای آسیائی مسابقات والیبال را گزارش می‌کرد .

۴ـ محمد شوکت : ازجدید ترین یاران رادیوئی‌هاست که هم در تنظیم خبر و هم‌گویندگی سهمی دارد ، او در برنامه لحظه به لحظه فوتبال‌جام‌سوم تخت جمشید فعالیت می‌کرد .

۵ـ فرزاد رضا ضرغام : مفسر جوان و پرتوان ورزش که خود در رشته سوارکاری فعالیت دارد و از سوارکاران زبده می‌باشد .

۶ ـ کامبیز کروندی : فارغ‌التحصیل دانشکده علوم ارتباطات در رشته روزنامه نگاری و مدرسه عالی تلویزیون و سینما . با پنج سال سابقه کار مجری برنامه های مجله ورزشی . او در بازیهای‌آسیائی مسئول پخش مسابقه های شنا بود .

۷ـ رضا شفیعی : مفسر مسئول پخش مسابقه های وزنه برداری . فارغ‌التحصیل دانشکده علوم اجتماعی دانشگاه تهران . در بازیهای آسیائی وزنه برداری بود .

۸ـ ابوالقاسم افتخاری : لیسانس روابط عمومی‌دانشکده علوم ارتباطات میباشد . در بازیهای آسیائی باتفاق مسعود پوراسکوئی مسابقات تنیس را گزارش می‌کرد .

۹ـ کورس خلوتی: فارغ‌التحصیل‌مدرسه عالی تلویزیون وسینما . پرکارترین وپرمشغله ترین فرد گروه ورزش ، که تمام کارهای فنی و مونتاژ نوارها را انجام میدهد .

۱۰ ـ حسن نایب آقا : در گروه ورزش در کار تنظیم و ترجمه خبر های ورزشی خدمت می‌کند و لیسانسیه مدرسه عالی بازرگانی است .

۱۱ـ مسعودپوراسکوئی : از مسلط ترین گویندگان خبر های ورزشی تلویزیون است. او با صدای گیرا و تسلط خاص در گویندگی ، مدت۱۰ سال است در گروه ورزش تلویزیون خدمت می‌کند . در بازیهای آسیائی مسابقات‌تنیس را گزارش می‌کرد .

۱۲ـ مانوک خدابخشیان : او از مطلع‌ترین مفسران فوتبال ایران از لحاظ علمی و عملی است . در انگلیس و بلژیک در یک دوره آموزشی باجدید ترین کارهای مربیگری آشنا شد . در روزنامه آیندگان و جوانان رستاخیز فعالیت‌میکند.

۱۳ ـ جمیله رهنمون : لیسانسیه دانشسرایعالی است. او سالهاعنوان‌قهرمان‌ژیمناستیک بانوان ایران را دارا بود و عضو تیم ملی پیشین این‌رشته میباشد . ۷ سال سابقه کار در تلویزیون‌دارد و سه سال است با گروه ورزشی‌همکاری دارد .

و بالاخره از مهندس محمود رضا میلانی‌نیا سرپرست گروه ورزش رادیو ـ تلویزیون‌باید نام برد که یکی از مهندسین ورزیده و سرشناس تلویزیون است . مهندس میلانی مدیر قسمت لابراتوار فرستنده‌سازی تلویزیون است و بزبانهای فرانسه و انگلیسی آشنائی‌کامل دارد . در جریان بازیهای آسیائی تهران ، در رهبری و پخش بازیها قدرت و تسلط خود را نشان داد . میلانی‌نیا خود از بازیکنان خوب فوتبال دانشگاه تهران بوده که به ورزشهای مختلف نیز آشنائی دارد . گروهی می‌گویند : او بود که خدابخشیان را بعنوان مفسر در تلویزیون به مردم شناساند و از خصوصیاتش اینکه علاقه خاصی به گسترش و ازدیاد مفسران وگزارشگران ورزشی دارد .

دنیای ورزش نشریه هفتگی اطلاعات صبح شنبه در سراسر ایران منتشر میشود

خم کن هیدرولیک
خمکن هیدرولیک دومتر ببالا خریداریم لطفابا تلفن۲۲۴۸۱۰ تماس بگیرید.

حج عمره وزیارت شام
دیداری از شهر توریستی جده حرکت ۲۷ اسفند مدت ۲۱ روز به مدیریت حاجی ابوالقاسم جعفری، بوذرجمهری غربی درخونگاه فرش کاشانی تلفن ۵۳۹۴۴۹و ۷۹۶۹۱۰

فرصت استثنائی برای خرید آپارتمان درشمال شهر
چند دستگاه آپارتمان کاملا مدرن که مجهزبه سیستم فن‌کویل است با آسانسور در بهترین نقطه شمال شهر به فروش میرسد .
هریك از آپارتمانها دارای دو اطاق‌خواب ، آشپزخانه کامل، حمام مجهز ، پارکینك وانباری برای هردستگاه آپارتمان میباشد .
علاقمندان میتوانند صبح هرروز از ۱۰ تا ۱۲ و بعدازظهر از ۳ تا۶ از آپارتمانها در خیابان تخت‌طاوس ـ خیابان میرعماد ـ کوچه یکم دیدن کنند .

نیاز فوری
جهت ایجاد یك نمایشگاه بین‌المللی شکار وموزه تاریخ طبیعی بیك ساختمان چند طبقه قدیمی یا جدید با ۲ الی ۳ هزارمتر مربع زیربنا از مرکز بسمت شمال شهر تهران مورد احتیاج میباشد تلفن۶۶۲۶۱۳ و ۶۶۲۶۰۹

توجه توجه
گوزن نشان
REGISTERED TRADE MARK
برای خرید فرمیکا گوزن نشان با تلفنهای زیر تماس حاصل نمائید
تلفن های دفتر ۵۲۱۵۸۸ ـ ۵۲۴۳۳۶ ـ ۵۲۱۰۷۵
تلفنهای کارخانه ۹۶۳۸۳۱ ـ ۹۶۳۸۳۲

تخلیهٔ چاه فاضلاب ولوله بازکنی
ارزانتر از همه جا ـ شرکت شوش ۸۲۱۱۵۵

تخلیه کامل هرنوع چاه فوری
شرکت سالجو (امداد سرویس) ۹۳۶۲۴۱ ـ ۶۲۸۰۴۷

تخلیه چاه فاضلاب
تخلیه چاه فاضلاب و توالت و سپتك‌تانك و قوسپتیك و حفر چاه با دستگاه موتوری شرکت ایران شوشتر ۸۲۹۵۵۶ـ ۸۳۰۷۲۲

نیازمندیهای اطلاعات

برای دادن آگهی تلفنی باشماره‌های ذیل تماس حاصل فرمائید
تلفنهای: ۳۱۲۴۱۳-۳۱۱۲۲۷

تعمیرگاه مجاز آر. تی آی آر. سی. ای
مخصوص شمال شرق شمیرانات
۷۶۹۶۳۰
۷۵۵۴۵۰

آشیانه امواج
سرویس تلویزیون ونصب آنتن
۶۲۵۲۶۵

تعمیرگاه مجازفیلیپس. گروندیگ رنگی تلفن ۹۶۰۸۳۳

شاوب لورنس
فیلیپس
آر. تی . آی ، بلر
تلفنکن، وسایر مارکها
۲۳۶۹۴۴
نصب آنتن تمام کانال

تعمیرگاه مجاز شماره ۱۶
شاوب لورنس
بلاپونکت . تلفونکن . پلر
آر. تی. آی
سرویس سیار فوری
۳۱۳۲۶۲

سرویس سیارگارانتی
تلفن ۶۲۸۳۷۱
R.T.I-R.C.A گراندیک
شاوب‌لورنس ، جنرال‌الکتریک
سیپرا درتهران بویژه‌شمیرانات

تعمیروسرویس شوفاژ

شرکت تنابل
راه‌اندازی ـ سرویس ونگهداری شوفاژ ـ تهویه مطبوع ـ چیلر ـ کندانسینگ‌یونیت ـ پکنج‌یونیت برق‌وتابلو های فرمان
تلفن ۸۴۱۶۳۶

نصب‌و تعمیر ـ نگهداری
شبانه‌روزی شوفاژ ۷۹۳۸۹۷

شرکت آناژتکنیك
سرویس و نصب شوفاژ وتهویه وسردخانه تلفن ۷۶۲۶۴۲

شرکت مهندسی پکیج
سرویس و نگهداری شوفاژتهویه مطبوع چیلر و برق ۹۳۷۶۰۶
۱ـ۴ آ ـ ۲۹۶۱۶

سرویس و نگهداری شوفاژ
فوری ۷۹۶۱۰۳

نصب شوفاژ گازسوز
۷۵۸۶۷۹

الکترو پطروسیان
سرویس و نصب شوفاژ وتهویه تلفن ۷۶۴۱۳۹ ـ ۷۶۴۳۷۸

طرح ، نصب ، تعمیرات ونگهداری شوفاژ، تهویه
شبانه روزی
۸۹۱۷۴۸
۸۹۴۱۵۱

تاپ دیوترم نگهداری شوفاژ
تعمیرات فوری نصب‌تهویه مطبوع و موتورخانه لوله کشی سرد وگرم برق‌ونصب سرویس در تمام نقاط
۷۶۴۴۰۳ و۷۶۸۸۲۶

انجام کلیه امور تاسیساتی‌شوفاژ تهویه مطبوع سردوگرم۹۵۲۶۴۹
آ ـ ۲۹۵۸۸

راهنمای سرویس
ارج
درسراسرکشور
۹۶۲۰۴۵
ازساعت ۷½ صبح تا ۷½ بعدازظهر

نصب نگهداری تعمیرات شوفاژ تهویه با شرایط بهتر شرکت روفتاپ
۸۵۸۰۱۹

تعمیروسرویس یخچال

تعمیرگاه یخچال وازگن
۸۴۶۷۹۳

تعمیرات انواع یخچال
۷۳۹۲۸۵و ۷۳۰۰۶۷

تعمیرگاه یخچال فریجیدر
اثاث یدکی موجود ۸۴۸۷۵۶

تعمیروسرویس لوازم منزل

تعمیر لباسشوئی فوری
۷۶۴۰۳۰

سرویس بخاری آبگرمکن
لوله‌بازکنی ۷۵۵۷۰۹

تعمیر بخاری سرویس
آبگرمکن ۶۲۸۰۴۷
۹۳۶۲۴۱
امدادسرویس

تاپ دیوترم
لوله‌بازکنی
لوله‌کشی و سرویس
تلفن ۷۶۴۴۰۳ و ۷۶۸۸۲۶

تعمیروسرویس
هرگونه ماشین لباس ـ شوئی ظرفشوئی یخچال بخاری آبگرمکن
تلفن سرویس
۹۲۰۱۷۵

لوله کشی گاز

لوله‌کشی گاز با تائید شرکت ملی گاز
هومیکو تلفن ۷۵۵۶۹۱

لوله‌کشی گاز با تائید شرکت ملی گازمهندسی
هژیر ۹۲۸۹۷۶

لوله‌کشی گاز
دراسرع وقت با تائید شرکت ملی گاز شرکت مهندسی برنز
تلفن ۹۷۰۸۴۶

لوله‌کشی گاز
باتائید شرکت ملی گاز
مهندسی بارتکنیك
تلفن: ۶۴۰۷۶۶

لوله‌کشی گاز
مورد تائید شرکت ملی گاز
۸۳۹۲۹۹ و ۶۶۷۷۷۰

لوله بازکنی

لوله بازکنی ولوله‌کشی
روزولت ۶۴۷۱۴۳

لوله بازکنی ولوله‌کشی
مقدم ۱۲۵۳۷۴

لوله بازکنی فقط ۲۵ تومان
فوری یکساعته ۷۶۵۲۴۴

لوله بازکنی روزولت
۳۶۰۴۳۹

لوله بازکنی لوله‌کشی
تشخیص محل ترکیدگی لوله بادستگاه الکترونیك
۶۲۸۰۴۷ ۹۳۶۲۴۱
امدادسرویس

لوله بازکنی یکساعته
۹۲۴۳۸۰

تاپ دیوترم
آبگرمکن
نصب و تعمیر
تلفن ۷۶۴۴۰۳ و ۷۶۸۸۲۶

لوله بازکنی فوری
سعدی ۳۵۵۴۷۳

لوله باز کنی فوری
۹۲۱۵۵۲

لوله باز کنی فوری
۷۵۰۲۴۴

لوله بازکنی و لوله‌کشی
نوین ۶۵۰۵۴۴

تخلیه چاه

تخلیه چاه
تعمیرچاه ولوله‌بازکنی فوری‌هما
۵۴۶۴۱۶

نشت‌یابی اتحاد
محل ترکیدگی لوله های سردو گرم بادستگاه الکترونیکی ـ
۹۴۱۷۲۸

لوله بازکنی ۲۵شهریور
۳۵۴۸۸۳

تخلیه‌چاه و لوله‌بازکنی
۹۵۳۸۶۸
شرکت سیار

تخلیه چاه
۵۳۱۵۵۰

تخلیه چاه
۹۲۹۳۲۰
متر مکعب ۱۵ تومان

تخلیه چاه
لوله‌بازکنی متری ۱۵ تومان
۶۶۷۹۱۳ و ۵۳۷۸۸۵
۱ـ۱۵ آ ـ ۲۹۳۳۹

تخلیه چاه کاوه
باپمپ‌مخصوص لجن کش
تلفن ۹۷۴۷۲۹
آ ـ ۲۵۴۳۵

فروش شیشه

پخش شیشه خیام
فروشنده انواع شیشه های ساختمانی خارجی وایرانی از یک میلیمترالی۲۰ میلیمتر کلی‌و جزئی قیمت تجارتی ۵۲۷۵۶۰
۵۳۸۸۸۴

شیشه فروشی رجبی
ایزنهاور مقابل سه‌راه‌آذربایجان
۹۷۸۸۶۱ ـ ۹۵۵۱۳۷

رستوران‌ها

سالن طلائی
آماده‌پذیرائی برای‌جشن های عروسی و میهمانی
۹۷۴۱۹۲

کاباره

باکارا
پیشرو کاباره‌های ایران همه شب مجموعه‌ای از برنامه های خارجی و ایرانی را برای شما انتخاب کرده است تلفن های رزرو
۶۲۸۲۰۸ ـ ۶۲۵۱۷۷

شکوفه نو
یکی از چهار کاباره بزرك جهان
بهترین برنامه های ایرانی و خارجی را همه شب تقدیم میکند .
تلفن های رزرو
۵۴۴۰۴۴ ـ ۵۴۳۰۳۳

گمشده

جواز تفنگ شکاری ۵ تیرپران اتوماتیک بشماره ۵۲۰۴ مدل۵۸ ساخت کارخانه بلژیک اینجانب نعمت‌اله سیاه منصوری شماره شناسنامه ۷۸ مفقود گشته خواهشمند است یابنده به نشانی : ورامین ـ ده خورین منزل شخصی منصوری اطلاع دهد .

یک برگ پروانه تفنگ خفیف‌تک تیربنام‌اینجانب علاءالدین‌مصباح مفقود گردیده است‌ازیابنده‌تقاضا میشودباتلفن۸۲۱۸۳۷تماس‌بگیرند

آگهیهای متفرقه

کرکره چوبی
میشلر MISCHLER
سرما ، گرما و توز از کرکره چوبی میشلر عبور نمیکند
پارکت BW
نمایشگاه : شاهرضا کوچه قنوجی
۸۲۹۳۹۰-۸۲۴۳۰۷
۸۲۴۸۷۰-۸۲۹۵۹۶

برای پذیرش فوری به انگلیسان باتلفن ۴۳۷۵۴ تماس بگیرید .

نظری وجلالی
بورس تیر آهن ،کاشی و لوازم بهداشتی کلی‌و جزئی سه راه تهران‌ویلا ۹۷۳۲۵۳

اخوان گلپایگانی
فروش مینی بوس ۲۱ نفره
تحویل فوری
نشانی : انتهای خیابان شاهپور پارکینك اتو توکل تلفنهای
۵۲۱۷۸۹-۵۲۰۴۷۱
مرتضی ـ مجتبی ـ محمد نظری گلپایگانی

ملیجك
گوش بزنگ است
فقط باتلفن :
۸۳۲۸۲۳
تمام کارهای تزئیناتی شما انجام میشود

اخذ پذیرش تحصیلی
دبستانی ـ دبیرستانی ـ دانشگاهی تا درجه دکترا از اکثر کشورهای خارج در کوتاه‌ترین مدت « مدت ۱۰ روز ».
تورهای تحصیلی تابستانی در انگلستان « حداقل سن ۸ سال تمام» ـ ترجمه مدارک رسمی و غیررسمی در ظرف ۴۸ ساعت دفتر منصوری نشاط خیابان بهاوی بالاتر از چهارراه امیراکرم ساختمان کیان طبقه سوم

ELIN
شرکت سهامی الین ایران (خاص)
نماینده کمپانی الین‌یونیون اطریش که یکی‌از بزرگترین سازندگان لوازمات برقی در اروپا میباشد. خوشوقت است خدمات خود رابه شرح زیر معرفی نماید .
۱ـ موتور ژنراتور
۲ـ ترانسفورماتور
۳ـ کلید های گردان
۴ـ الکتروموتور
۵ـ کمپرسور هوای فشرده دراندازه های‌مختلف
۶ـ پمپ های شناور
۷ـ دیزل ژنراتور
۸ـ کارخانجات کاغذسازی
۹ـ و سایر لوازمات صنعتی
علاقمندان به اطلاعات بیشتر میتوانند باتلفن های ۸۲۸۷۲۶ ـ ۸۲۹۳۰۸ـ ۸۲۵۸۱۰ و یا به نشانی خیابان شاه‌عباس کبیر شماره ۱۷۲ شرکت الین ایران مراجعه فرمایند
صندوق پستی ۱۷۶۱ تهران

حراج اشیاء عتیقه
نفیس‌ترین اجناس عتیقه که شامل نوروزی‌و تنك‌های مرصع بلور و بارفتن قندان و چای‌دان و کوزه‌قلیان های صورتشاهی و دانه‌دار اقسام ظروف چینی و مرغی همه رقم ساعت شمعدان و مجسمه برنزی تابلوهای نقاشی و مینیاتور بهترین لوستر های سقفی کریستال و بارفتن قالیچه های نفیس و چراغهای بی‌نظیر میباشد از تاریخ چهاردهم اسفندماه بمدت چندروز از ساعت ۴ بعدازظهر الی ۹ شب بمعرض حراج گذاشته میشود .
آدرس : خیابان پهلوی بالاتر از بازار صفویه بولوار ناهید پلاك ۱۴
تلفن ۲۹۰۹۱۷

Polargel
بستنی سازی ۳ قیف وارد شد
فروشگاه منصور
۷۶۲۵۲۷
۷۵۰۵۶۹

مجمع عمومی عادی سالیانه شرکت تعاونی مسکن کارکنان دانشگاه تهران .

از اعضاء شرکت تقاضا میشود روز یکشنبه ۲۴ اسفندماه درساعت ۴بعداز ظهر باهمراه داشتن برك سهم در سالن امور دانشجوئی واقع در خیابان۲۱ آذر برای شرکت درجلسه مزبور حضور بهمرسانند.

ضمنا یادآوری می شود که هر یك ازاعضاء می‌توانند فقط وکالت کتبی یك‌عضو دیگر را قبول کند.

دستور جلسه :
۱ـ گزارش فعالیتهای شرکت در سال ۵۴
۲ـ گزارش وضع مالی و تصویب ترازنامه
۳ـ اطلاع از نتیجه مناقصه آپارتمان سازی‌و تصویب آن
۴ـ انتخاب دونفر بازرس و دونفر عضو علی‌البدل

مدیر عامل شرکت تعاونی مسکن کارکنان دانشگاه تهران
دکتر منوچهر عسکری

آقای صدر، «تلخ وشیرین» کجا، «مولیر» کجا؟!

آقای حسن صدر ، با مقاله «حکایتی از تلخ‌وشیرین وروایتی از روز های زندگی » که در روزنامه سه‌شنبه پنجم اسفند نوشته بودند ، مرا متحیر ، متوحش ، غمگین ونومید کردند

ایشان ، در متن یك قضاوت حیرت‌انگیز ، « پیس تلویزیونی تلخ و شیرین» راکه‌چندروزقبل‌خاتمه‌یافت، از چند جهت «کم‌نظیر و بسیار قابل تحسین» یافته و تهیه کنندگان و بازیگران نقش های مختلف این تئاتر را در ردیف «بازیگران بهترین پیس های فرنگی » قرار داده بودند .

نوشته :
س.ح.الهامی

باور کردنی نیست، ولی‌ـدریغا!ـ آقای صدر درباره سریال« تلخ وشیرین» نوشته بودند: « از نظر اجرای نقش ،باپیس های کلاسیك فرنگی از قبیل پیس خسیس، مریض خیالی و کشیش ریاکار اثر مولیر حقا دم از همسری میزد».

راست آن که‌درحال خواندن‌ده پانزده سطر آغاز این مقاله ، همچنان به خود امید میدادم که آقای صدر ، این سطور را با نیش طنز نوشته است و چند سطر پائین تر ، این نکته را روشن خواهد کردو شیوه بیان خودرا دیگر خواهد ساخت.

اموقتی خواندن مقاله را تمام کردم ،خاموش نشستن و بی‌تفاوت گذشتن ازاین‌مقاله را در موردآن دسته از خوانندگان روزنامه که به احتمال اندك، تحت تاثیرمقاله آقای صدر قرار گرفته‌اند وآنچه راکه دراین مقاله عنوان شده، باور داشته‌اند ، ناروا دانستم.

راست بگویم‌ـ با همه احترامی که سالهاست برای آقای صدر قائلم ـبرآنم که آقای صدربا نوشتن این مقاله ، گروهی از خوانندگان روزنامه را گمراه کرده‌اند :

گروهی راکه از خود صاحب درك ودریافت ودیدو برداشت‌قاطع نیست، اندیشه و نیروی تجزیه‌و تحلیل قائم به ذات نداردو با خواندن هر مقاله تازه ، دید و اندیشه‌اش ، جهتی تازه می‌یابد.

براستی اگر مقاله آقای صدر، باعث شده باشد گروهی از خوانندگان روزنامه ، سریال تلویزیونی یابقول آقای صدر «پیس» تلخ‌وشیرین را «همطراز باپیس های کلاسیك فرنگی » تصورکنند ، آیا این، گمراه کردن ذهن و اندیشه آنان‌نیست؟ آقای صدر ، در جای دیگرهمین مقاله آورده‌اند : «تلخ‌و شیرین، یکی از پیس‌هایی بودکه‌مثل یك اثرعالی اروپایی‌و امریکایی ، بدون نقص و باامکان تطبیق کامل وبدون استثنا با وقایعی که‌در خارج اتفاق می‌افتد، ارائه‌و اجرا شد. ».

وافزوده‌اند : «تا اینجا مساله هنر نویسندگی و بازیگری تئاتر مطرح بود» ...اما... در پیس‌تلخ و شیرین ، بیش‌از آن که‌خوب نوشته و خوب اجرا شد، از نظر مسائل اخلاقی و فضائل انسانی هم بسیار آموزنده و سودمند بود.»

این نوشته کوتاه ، متاسفانه، مرا معتقد کرد که آقای صدر ، اگر نویسنده‌یی صاحبنظر است، اگر ناطقی‌زبر دست است، اگر روزنامه‌نگاری موفق بوده است ، اگر در زمینه های سیاسی و اجتماعی آگاهو اندیشمند است، در مورد مسائل هنری بیراهه‌می رود ، خاصه در تطبیق هنر و آثار و اثرات آن در جامعه ونقش «فضایل اخلاقی»و« مسائل‌انسانی» در هنر، و تاثیر هنر در«فضایل اخلاقی‌و مسائل انسانی ».

دراین مقاله، فی‌الواقع روشن نیست که‌آقای صدر چه مسیری‌را طی میکندو اثبات چه نکته‌یی و نفی‌چه نکاتی رادرنظر دارد، اما یك‌نکته روشن است : این که ایشان «واقع گرایی‌در اثرهنری» ـرئالیسم‌ـ راخوش میدارندوبدان مومن و معتقدند، زیرامی‌نویسند: «دراین قبیل آثار،در مغرب‌زمین، هنر نویسندگی و بازیگری‌بحدی بالاو ارزشمند است که بیننده در تماشای پیس، یك واقعه‌حقیقی قابل لمس ـکه نظیر آن‌برای هرکس و هر خانواده روزانه‌اتفاق می‌افتدـ می‌بیند.»

اماآقای صدر، دراین مقاله خاص ، در هر موردی‌که برآن تکیه داشته‌اند ، راه خطارفته‌اند.

لئون تولستوی‌میگوید:«میدانم اکثر کسانی‌که هوشمند بشمار آمده‌اند و واقعا نیز خداوند هوش و مستعد درك‌مشکلترین‌مباحث علمی‌و ریاضی و فلسفی‌اند، به ندرت ساده ترین و واضح ترین حقیقت را درمی‌یابند ،بویژه اگر این حقیقت چیزی باشدکه در نتیجه آن بقبول این نکته‌ناگزیر شوندکه عقیده‌یی که با صرف وقت‌و کوشش بسیار در باره موضوعی‌پیداکرده‌اند و ازداشتن آن مفتخرند و به دیگران‌تعلیمش داده‌اندـ ممکن است غلط‌باشد ».

بی‌آنکه بگویم‌اشارت‌تولستوی به‌کسانی چون آقای حسن‌صدر است، باز از تولستوی، سخنی درباب هنر نقل می‌کنم ، آنجاکه میگوید :« فعالیت هنر بربنیاد این‌استعداد آدمی‌قراردارد که انسان ، بافرا گرفتن شرح احساسات انسان دیگر، از راه شنیدن یا دیدن ، میتواندهمان احساسی راکه شخص بیان‌کننده وشرح دهنده تجربه کرده بوده است ،تجربه کند ».

... و:(...لیکن «تئاتر »هنری، یعنی «سرایت » ، فقط آنگاه به وجود میایدکه نویسنده باروش خاص خود ، احساسی راآزمایش‌و تجربه کرده باشد ودرحال‌انتقال دادن آن باشدنه آن که‌احساس ناشناسی راکه بدو منتقل شده است ، به دیگران انتقال‌دهد.)

من‌خود، تکلیف‌هنررا‌ـ چنین یکطرفه وقاطع‌ـ روشن شده نمی دانم . اما اگر این تعریف از هنرـ به‌اعتبار آن که گوینده آن‌اندیشمندی‌معتبرچون‌تولستوی است‌ـیکی از تعاریف سزاوار اعتنای هنر باشد ، خواهش می کنم آقای صدر به من و دیگر خوانندگان‌مقاله‌شان بگویند که نویسنده تلخ‌و شیرین ،« هنر » را از کدام زاویه و درکدام‌قسمت داستان تلخ‌و شیرین بکاربرده بود ؟آیا این داستان سردرگم ، بی‌سروته وبی ربط ،که مشتی حوادث پیش پا افتاده، عجیب و غریبی، مبتذل وکوته‌بینانه ودر غالب موارد اتفاق نیفتادنی رابهم وصله کرده بود ـبی آن که‌آنها رابهم وصل کرده باشد!ـ چه نشانی از هنر داشت‌و هنر را، در کدام تعریف‌ـ ازتعریف های‌معتبر گوناگونی که‌دارد ـنشان‌میداد؟

نویسنده، کدام «تئاترهنری»را به‌مخاطبان خود «سرایت»میداد؟ کدام قسمت از احساسی راکه خود آزموده است به دیگران منتقل میکرد؟

داستان تلخ وشیرین، مجموعه‌یی از حوادث بی‌ربط، بهم بافته‌از خواستگاری رفتن‌ها، عشق‌های آبکی، اختلافات بی‌پایه ومضحک درمیان‌خانواده‌هاوخویشاوندان، جنگ ثروت بافقر (در نوع‌فیلم فارسی‌آن) ، حسادت‌ها وبدبینی های میان زن و شوهر ،دسیسه ها وتوطئه‌های لق و شل وول برای دوستان و نزدیکان بودو بس.

حتی نویسنده، آنقدر تداوم فکری نداشت که زن وشوهری ـ حسنعلی خان و همسرش‌ـ را یکبار در ابتدای داستان ، در حالی نشان داد که با ازدواج دختر خود پروانه با داریوش ـ پسر مردی ثروتمندـ مخالف بودند، چون آن پسر ثروتمند را وصله تن خود نمیدانستندو ثروت پدری پسر را باعث‌بدبختی دختر خود میدانستند و یکبار دیگر، در پایان داستان ، دختر دیگرشان فرزانه را در فشار گذاشته بودند تا با فرزادازدواج کند، فقط بخاطر آن که فرزاد مردی ثروتمند بودو آنها،وصلت بامردی‌ثروتمندراضامن خوشبختی دخترشان میدانستند.

اگر آقای صدر، غرق شدن این «پیس» را در واقعیات‌زندگی ـ لجه‌یی از ابتذال زندگی‌روزمره که زندگی همه قهرمانان داستان را در برگفته بود و همین ابتذال گاهی نقاب «واقع‌گرایی» به‌چهره‌میزدـ امتیاز آن میدانند، باید توجه داشته باشند که این واقعیات بیش ازحد اغراق شده بود وآنجا که باید دربیننده اثری بسزا داشته باشد، وفضایل اخلاقی ومسائل‌انسانی رابرایش مطرح کند، بشکل مضحکی‌آدمی را در برابر این فضایل‌و مسائل به‌خنده می‌انداخت. و نیز باید توجه داشته باشند که تئاتر شناس نامدار ـ پی‌یرامه‌توشارـ دراین مورد میگوید: «... بحث از رسالت اجتماعی تئاتر، بیش از آن که یک مساله کیفی باشد، مساله‌یی کمی است. ما بارها دیده‌ایم که افراط در واقعیت ـ گرایی در قلمرو تئاتر، درتماشاگر تاثیر منفی برجای میگذارد و نتیجه‌کار برخلاف مقاصد اولیه مولف ازآب درمی‌آید.»

واین «پیس» تلخ و شیرین، ازآن دسته معجون‌های شبه «واقع‌گرایانه»یی بود که غلتیدن افراطی در مسائل پیش پا افتاده وخالی از ارزش مطرح کردن زندگی‌های توسری خورده و غیر حقیقی را به گزافه‌گویی آنچنان مبتذلی رسانده بود که‌در غالب موارد، عصبانی کننده‌میشد.

آقای صدر، این‌نوشته بی‌سرو ته و آبکی را ـ حتی از تکراراین موضوع متاسفم ـ با آثار گرانسنگ تئاتر کلاسیک دنیا، از جمله آثار مولیر همسنگ دانسته بودند. باز «پی‌یر امه توشار» میگوید : (... بزرگترین کمدی نویسان تاریخ تئاتر ، یعنی «آریستوفان» و «مولیر» هردو به خلق آثاری پرداخته‌اند که رسالت آنها در رسوا کردن نابسامانی‌های [illegible]اعی ومبارزه

بقیه درصفحه۸

مالکین محترم پایتخت
باپرداخت بموقع عوارض نوسازی
۱۰٪ پاداش میگیرید
۹٪ جریمه نمیدهید
جمعاً ۱۹٪ بنفع شماست
۲۹ اسفند آخرین فرصت برای پرداخت بموقع‌عوارض نوسازی است .
شهرداری پایتخت

اطلاعات
نشریه ایرانیان مقیم خارج از کشور
ایرانیان مقیم خارج از کشور از طریق اطلاعات هوائی‌درجریان اخبارورویدادهای کشورمان ایران قرار میگیرند و مشتاقانه این نشریه پرخبر و پرمطلب را مطالعه میکنند
شماهم اطلاعات هوائی را برای دوستان و بستگان خود آبونه شوید

تلفن ۸۹۰۷۱۰
شماره‌جدیدمنزل ودفتروکالت‌منوچهر قائم مقامی وکیل پایه یك دادگستری و مشاور حقوقی می باشد .
آدرس ـخیابان پهلوی ـروبروی آریامهر کوچه عبده کوچه سربداران شماره ۳۶

۷ گنج
قرعه‌کشی ۱۶ روز دیگر

لیفت تراک کوماتسو

■ کوماتسومتنوع‌ترین سری فورك لیفتهای ۱ تا ۲۰ تن ـ دیزلی وبنزینی را عرضه میدارد.
■ ولی آنچه که در فورك لیفتهای کوماتسو مهم است ـ سرعت عمل ـ راحتی عملیات ـ دوام وراحتی‌سرویس است . سرعت بالابری فورلیفتهای کوماتسوبه ۵۰۰ میلیمتر درثانیه وسرعت گردش آن درمحوطه انبار به ۲۶ کیلو متر درساعت میرسدوبرای راحتی عمل راننده وجلوگیری ازخستگی او نیز همه نوع پیش بینی شده است از کنترلهای تنظیم صندلی گرفته تا کنترلهای تغییر جهت جلوبعقب وبالعکس‌وکنترل‌تغییر جهت عمودی بارکه بانرمش ودقت کامل انجام میگیرد .
■ این پیش‌بینی‌ها و دیگر تسهیلاتی که کوماتسو درفورك لیفتهای خود بکار گرفته است برای‌آنست‌که شما حداکثر بهره‌وری را ازسرمایه‌گذاری خود دراین ماشین‌آلات داشته باشید

KOMATSU
دنیای فردا را میسازد
KOMATSU
TORKIAN 107

نماینده انحصاری هاماراگ شرکت سهامی خاص خیابان تخت طاوس شماره ۵ ـ ساختمان آرك تلفن ۶ ـ ۸۳۱۶۵۳ ـ و ۹ ـ ۸۳۳۲۹۸
شعبه‌های شرکت هاماراگ دراهواز ـ اصفهان ـ شیراز ـ مشهد ـ تبریز ـ آمل ـ کرمان

وزارت بازرگانی
شرکت سهامی نمایشگاه های بین‌المللی ایران

اطلاعیه

تشکیل نمایشگاه بین‌المللی تکنولوژی مدرن

شرکت‌سهامی نمایشگاههای بین‌المللی ایران برگزاری اولین نمایشگاه بین‌المللی تکنولوژی مدرن‌ازتاریخ۸الی۱۵ اردیبهشت ۱۳۵۵ با شرکت کشور های مختلف جهان در محل نمایشگاهها رابه اطلاع عموم می رساند :

بدینوسیله از کلیه صاحبان صنایع ،موسسات و شرکتهائی که مایل‌بشرکت‌در این نمایشگاه میباشند دعوت میشودحداکثر تا تاریخ ۲۵ اسفند ماه سال جاری برای کسب اطلاعات بیشتر و ثبت نام‌همه‌روزه در ساعات اداری با مدیریت‌نمایشگاه های داخلی و یا تلفن۲۹۹۲۱۱ تماس‌حاصل نمایند.

شرکت سهامی نمایشگاه
های بین‌المللی ایران

هنر و ادبیات امروز

ملل غرب، مدیون تمدن اسلامی هستند

دانش کجوری ، پژوهشگر جوانی که منادی اسلام درایتالیاست

پرویز دانش کجوری یک پزشک ایرانی مقیم ایتالیاست که تاکنون سه کتاب درباره تمدن و فرهنگ و ادب ایران و اسلام درایتالیا نوشته است و مقالات بسیاری از اودرروزنامه های ایتالیا بچاپ رسیده است.

کنفرانس دانشگاه پاپاویا با عنوان «ایران با هفت هزارسال تاریخ و تمدن درخشان» و سپس انتشارکتابهایش و کنفرانس دیگری درسال۱۹۷۲ درتالار فارینی با عنوان «ایران و ایتالیا دو گهواره تمدن» و انتشارمقالات پیاپی وی، دانش کجوری را درمحافل ادبی ایتالیا بعنوان یک پژوهشگر معرفی کرد اکنون وی درتهرانست درباره آخرین کتابش «اسلام، اطاعت و فرمانبرداری از خداست» که بزبان ایتالیائی نگاشته شده و مورد بحث محافل ادبی و مذهبی ایتالیاست گفتگو کرده ایم

صفائی

کتابهائی را که درایتالیا منتشرساخته‌ایدچه نام دارند و آیا انتشارآنها درمعرفی ایران به مردم ایتالیا موثربوده است؟

دانش کجوری: و فرهنگ و تمدن ایران را باید که وارثان اصلی آن که تسلط برزبان و معارف خودداشته و مانوس با روحیه و فلسفه شرقی خود هستند بملل جهان بشناسانند. اگرچه درشناسائی و انتشارتمدن مادرجهان، بسیاری از نویسندگان و پژوهندگان خارجی سهم بسزائی داشته‌اند مادرخیلی از موارد مدیون آنها هستیم ولی با تمام اینها دربسیاری از موارد حق مطلب را بدرستی ادا نکرده‌اند. مثلا درایتالیا فرهنگ و تاریخ ما بشکل تحریف شده‌ای توسط یونانی ها عرضه گردید و آنهانیز ما را از طریق تاریخی که یونانیان نوشته‌اند می شناسند و این مسئله انگیزه اصلی کارمن بود تا به مطالعات تاریخی و علمی و مذهبی ایران قدیم بپردازیم و درطول این مدت اززحمات و کمک خواهرم نیز که درآنجا مشغول تحصیل دررشته حقوق سیاسی بودبی بهره نبودم، چند سال قبل اولین کتاب خود را بنام سه شاعر ایرانی باباطاهر، خیام و پروین اعتصامی تنظیم و ترجمه کردم و با شرح مفصلی از زندگی آنان چاپ و منتشرنمودم بوسیله این کتاب باباطاهرو پروین اعتصامی برای اولین باردرایتالیا معرفی شدند. منظورم از انتشاراین کتاب بیشتر توجه به جنبه های معنوی اشعار و تطبیق و مقایسه آنان با شعرای نامی ایتالیا بود. پروین اعتصامی و مقایسه او با شاعره محزون ایتالیابنام «آدانگری» بسیارمورد توجه قرارگرفت کتاب دوم من نیز درباره حیات سیاسی و تاریخ و تمدن و فرهنگ ایران از قبل از تاریخ مکتوب و آمدن آریائی ها به فلات ایران و سلطنت مادها و هخامنشی و همچنین آداب و رسوم ایرانیان ومذاهب زرتشت، مهرپرستی و مانی بوده قسمتی نیز مربوط به روابط ایران با ایتالیا است.

کتاب سوم من که امسال به چاپ رسید بنام «اسلام اطاعت و فرمانبرداری از خدااست» این کتاب که با مقدمه‌ای از پرفسورپوزانی استاد کرسی اسلام شناسی دانشگاه رم همراه است درباره چگونگی و علت انقلاب وورشکستگی روحی، معنوی و مذهبی دنیای غرب از قرون وسطی و سپس رنسانس تا عصرمعاصربوده و بیان بطلان انتقادات مضره ضدمی غرب و علل این نحوه تبلیغات است. درضمن دران از زن و اهمیت او، ازدواج و طلاق و تربیت فرزندان از دیدگاه اسلام،. علوم و فرهنگ اسلامی درطی چندقرن و بخصوص خط مشی فلسفه اسلامی بعد از مرگ «ابن رشد» و تکامل و درخشندگی آن بوسیله سهروردی ملاصدرا و میرداماد و سپس از علل نابسامانی های کنونی که گریبانگیر افرادجامعه بخصوص جوانان شده و راه علاج آن سخن میرود. این کتاب درتالار مارتینی بوسیله پرفسورکارلوبو منتقد معروف ایتالیائی و رئیس افتخاری دانشگاه اوربینوو پروفسورفورناری ریاست عالیه دانشگاه بازپا به دانشگاه پاوپیا که درآن عده‌ای از اساتید دانشگاهها و دانشمندان محققین و روزنامه نگاران و هنرمندان و ۷ کنسول از دنیای اسلامی شرکت داشتند معرفی شد که انعکاس آن تمام وسائل ارتباط جمعی را پوشانید. روزنامه «شب» تحت مقاله‌ای برای این کتاب مینویسد آیا اسلام نجات دهنده خواهد بود. روزنامه «روز» طی مقاله مبسوطی با عنوان «درجستجوی حقیقت مطلق» مینویسد هدف نویسنده از این کتاب دو چیز است یکی آنکه برروی تصوراتی که قسمت اعظم مردم غرب درباره اسلام و بخصوص پیغمبراسلام و قرآن داشته‌اند خط بطلان بکشد و دیگری آنکه راهی را نشان میدهد که آرام بخش آلام و بدبختی هائی است که بشر دران غوطه‌ور است. «مجله ادبی «نو» تحت عنوان «پس ماهمه مسلمانیم» می نویسد: «نویسنده بابیاناتی قانع کننده و قاطع درمحیطی دوستانه به بطلان تبلیغات مضره و افترا و تهمت هائی که غرب به اسلام زده میپردازد.» با بیان مراتب فوق فکرمیکنم فعالیتهای من بی اثرنبوده است.

- آیا بین تمدن و فرهنگ کهنسال ایران و ایتالیا وجوه اشتراکی وجوددارددراین صورت برای شناخت این قرابتها چه کارهائی انجام شده است و بعلاوه فرهنگ و تمدن ایران چه اثراتی برتمدن و فرهنگ ایتالیا داشته است؟

دانش کجوری: تمدن و فرهنگ ایتالیا و ایران پیوندهای ناگسستنی دارند. اگرایران و ایتالیا را از دو هزارسال قبل تا عصرصفویه و حتی تا امروز درنظربگیریم شاید تنها دو کشوری باشند که با یکدیگرشباهت های زیاد تاریخی و فرهنگی دارند یعنی درحقیقت ایتالیا دراروپا برجم‌دار تمدن بود و ایران هم پایه گذار و علمدار تمدن درمشرق زمین و آسیا محسوب میشد دربسیاری از موارد وجوه تشابه این دو کشوررا اساس مطالعاتم قراردادم. بیان اثرات فرهنگ و تمدن ایرانی در تمدن و فرهنگ ایتالیا دراین مختصرقابل توصیف نیست این تمدن نه تنها برفرهنگ و ادبیات ایتالیا بلکه بربسیاری از تمدن های غربی و شرقی تاثیر نهاده و همیشه مظهرصلح و صفا و بشردوستی و حقیقت جوئی بوده است. صدوچندسال قبل امرسون شاعرمعروف آمریکا درقطعه شعر خودبنام سعدی او را چنین وصف میکند: «ای فرزند بامدادفروزان شرق به پیروی از شیوه کهن خود هرگز بدنبال دروغ مرو و پیوسته دروی بجانب راستی و حقیقت داشته باش».

و یا گوته شاعر و ادیب آلمان دردفتر خاطراتش می نویسد «از زمانیکه حافظ این روح بزرگ ایرانی درزندگی من پای نهاده دارم دیوانه میشوم اگربکاری مشغول نشوم و چیزی ننویسم مسلما قادرنخواهم بود که این انقلاب درونی خود را تسکین دهم...بسیاری از ادبا و نویسندگانی چون لودیک تیک و فردریش اشلگل، شرق و بخصوص ایران را مبداء و منشاء الهامات خود محسوب کرده‌اند. مگرهمین زبان فارسی نبود که زمانی زبان ادبی دربارهند و امپراطوری عثمانی بوده است. ادواردبراون می نویسد: «وقتی با دانشمندی روبرو میشدم که میتوانست زبان فارسی صحبت کند هرزبان دیگررا کنارمیگذاشتم و با او به فارسی صحبت میکردم زیرا وقتی انسان فارسی حرف میزند احساس میکند که زبانش انسانی تر است.»پرفسور «بوزانی» می گوید: «ملل غرب گمانمیکنند که ریشه و تمدن جدید، تماما از آنها بوده و آنچه را درزمینه های علمی و فرهنگی حاصل کرده‌اند غربی است. غافل از اینکه آنچه دانسته‌ایم از مشرق زمین بخصوص ایران آموختیم و آنچه داریم هنوز باقی مانده از آن تمدنها و اثرات آن در فرهنگ و تمدن ما است.

در این چندقرن بسیاری از نویسندگان و فلاسفه غرب از قبیل نیچه، ویلیام جکسن و انکتیل دوپرون به تحقیق و مطالعه آثارزرتشت پرداخته و آنرا ترجمه و تفسیر کرده‌اند. و حتی اگربه گذشته رجوع کنیم می بینیم که درحدود سال ۶۷ قبل از میلاد مسیح مذهب مهریامیترائیسم درامپراطوری رم رخنه نموده و طرفداران سرسختی چون امپراطوران عظیم رم از قبیل ترایان، کاراکالا، ژولین، ووالرین پیدا کرد و حتی درسال ۳۶۱ میلادی دیوکلیسین مهررا جزو یکی از خدایان رسمی امپراطوری رم و قابل ستایش قرارداد و سپس(اوسیتا) ۳۰ کیلومتری رم مرکز اصلی و مهم تبلیغ و انتشارمذهب مهرگردید. و حتی امروزه بسیاری از کلیساهای رم برروی پرستشگاههای مهربناشده است. با تحول بزرگی که مانی و عقاید او درسطوح فکری و فلسفی شرق و غرب بوجود آورد، پیروان بی شماری پیدا کرد که حتی سنت آگستین قدسی بزرگ عالم مسیحیت درجوانی از طرفداران سرسخت مانی بود و پیشرفت سریع آن کلیسای مسیحی را بوحشت انداخته علیه آن قیام کردند و آخرین دسته از پیروان مانی را درفرانسه و ایتالیا سرکوب کردند.

- آنچه را که ما امروز فلسفه اسکولاستیک می نامیم و گمان میکنیم در قرنهای ۱۲ تا ۱۴ میلادی بوسیله کلیسای کاتولیک بوجود آمده درحقیقت از اسلام سرچشمه گرفته و بعدها نیز فارابی و ابن سینا مروج آن بودند تالیفات غزالی و از جمله تهافت الفلاسفه او از عربی به عبری و از عبری به لاتین ترجمه و نه تنها مورد تائید و تصدیق علمای مسیحی قرارگرفت بلکه درآثار اسکولاستیک و عرفای کاتولیک چون «سن توماس اکوانیو» تاثیربسزائی داشته و این قدسی عالم مسیحیت و «سنت بون اون تور» مساله توافق دین و فلسفه و عقل و ایمان را با توجه به آرای حکمای اسلامی می نگریستنددرحالیکه عالم بشریت خود را دربسیاری از موارد مرهون اندیشه های فلاسفه و دانشمندان ایرانی میداند، ما ایرانیان که وارث این افتخارات هستیم درمقابل اینگونه فداکاریها و زحمات گذشتگان آنطوریکه شایسته است سپاسگزارنیستیم باید از تمام خدمتگزارنی که ایران را بوجود آورده‌اند و تمدن ایرانی را ساختند و باین ترتیب یکی از بزرگترین افتخارات جامعه بشری را فراهم نمودند تقدیر و یادآوری نمائیم.

- شما درکتاب اسلام از شکست معنوی غرب صحبت کرده‌اید ممکن است بگوئید علل این شکست چیست و چرا دنیای غرب دچاراین شکست شد و چون بیان مطالب کتاب شما برپایه های اسلامی استواراست علت این شکست از دیدگان اسلام چیست و آیا این تمدن غرب که فاقد بنیانهای اخلاقی است برای ملت مسلمان بخصوص جوانان آن خطری ببار خواه آورد؟

دانش کجوری: قسمت از کتابم به شکست معنوی معاصرغرب اختصاص دارددراین قسمت از دو نوع انقلاب سخن گفته شده است. نخست انقلابی که دارای ریشه های علمی و فرهنگی بوده، فکر انسانها را عوض کرده و موجد صلح و صفا و آرام کننده آلام درونی افراد میباشد چنین انقلاب پرارزش، پیشرو و جاویدان است. دوم انقلابی است که با جنگ و خونریزی و کشتارهمراه است و چون فاقد بنیان علمی و عدالت اجتماعی است زوال پذیر و ناپایداراست. نهضت و انقلاب اسلامی از انقلاب نوع اول. دراولین روز نزول وحی خداوند از قلم یادنموده (سوره ۹۶ آیه اول) وحتی بجهت اهمیت قلم خداوند بآن قسم یادکرده است (سوره ۶۸ آیه اول) «قسم بقلم و آنچه که می نویسند» بانگاهی به تاریخ تمدن اسلامی می بینیم که مردان بزرگ و دانشمند مسلمان دریافته بودند که برای نیل به درجات عالی علم و معرفت باید از راهی رفت که نور حقیقت و خداشناسی دران تابیده باشد. دراسلام برخلاف مسیحیت که بین علم و دین تفرقه افتاده و بکلی از هم جدا گشته‌اند اتحاد ووابستگی بسیاروجوددارد تاجائیکه میتوان آن دو را یکی دانست. اروپای مسیحی از عصررنسانس به بعد توجهش را بجهات دیگریعنی زندگی مادی معطوف کرد و قرون وسطی را تاریک ترین زمان تاریخ خودمحسوب نموده از آن روی گردانید و رابطه خود را نیز با فرهنگ و تمدن شرقی قطع کرده فلسفه طریق را سیونالیسم را درپیش گرفت محققان غربی آثارسیاحانی چون مارکوپولو، پیترودلاواله، آدم اولئاریوس، شاردن و تاورنیه را تعقیب و با آغاز ترجمه افکار و آثارادبا ونویسندگان شرقی افق تازه‌ای بسوی خودگشودند این نهضت بخصوص درفرانسه و آلمان آغاز شد درسال ۱۷۷۱ دوپرون اوستای زرتشت و قسمتی از اوپانیشادرا ترجمه نمود برگشت بسوی شرق و ادبیات آن بقدری دررمانتیسم آلمان موثرواقع شد که بسیاری از ادبا و نویسندگانی چون لودویک تیک و فردریش اشلگل و برادرش آگوست ویلهلم همزمان شرق را مبداء و منشاء الهامات خودمحسوب نمودند. گوته ادیب و شاعربزرگ آلمان نیز دریکی از آثارخود که علیه بورکراسی محیطش نوشته بود از حضرت محمد علیه‌السلام بعنوان یک رهبرایده‌آل نام برده که متاسفانه از آن اثرجزاندکی باقی نمانده است او با تصوف و قرآن نیز آشنا شده میگفت اگر مسلمان بودن اطاعت و فرمانبرداری از خدااست پس همه ما مسلمان آفریده شده و مسلمان هم میمیریم دراین ضمن گوته نامه‌ای از دوست خودکنیل که تعلیم و تربیت دوک کستنین را بعهده داشت دریافت میکند که دران چنین نوشته بود: «حالا من دوراز بدیهای محیط و زمانم که محصورم کرده بودند پناهگاهی مطمئن و آرام دریافته‌ام و بدامن ادبیات هندی روی آورده دران ایده‌آل خود را یافته و می بینم برخلاف زندگی مشوش و درهم آمیخته غربی ما است.»

نامه کنیل پیش از حد توجه گوته را به شرق جلب میکند! گلستان سعدی ترجمه دوستش هردررانیز می خواند و بسال ۱۸۱۴ ناگهان با حافظ که توسط هامرترجمه شده بود آشنا میشود. اشعارو سخنان آرام بخش حافظ درروح خسته گوته چنان اثرمیگذارد که روزها و هفته ها و ماه ها وقت خود را به حافظ و اشعارش اختصاص داده تا جائیکه دردفترچه خاطراتش می نویسد اززمانیکه این روح بزرگ شرقی پای درزندگی من نهاده دارم دیوانه میشوم اگربکاری مشغول نشوم و چیزی ننویسم مسلما قدرت نخواهم داشت که این انقلاب درونی خود را تسکین بخشم. ۶ ماه میگذرد و سپس می نویسد:

«حالا مشغول تنظیم اثری هستم بنام دیوان و امیدوارم با آن بتوانم شرق را با غرب آشتی داده و ایران و آلمان را بهم نزدیک سازم». دراینجا می بینم که پناهندگی و برگشت متفکرین و ادبا و نویسندگان غربی بدامان ادبیات و فلسفه شرقی معلول آنست که توسعه مادی بافقدان بنیان های اخلاقی خودبصورت بحرانی درزندگی آنان ظهور کرده و چون فقط بعد تولیدی انسان رامورد توجه قرارداده نظام ارزش های معنوی بشردچاراشفتگی شد و نتیجه این که انسانها بیک خلاءایده‌لوژیک گرفتارآمده غافل از آنکه دنیا و بخصوص جهان غرب اگرنتواندبین دانش و مذهب و ایمان آشتی دهد فنایش حتمی است بقایش غیرقابل امکان است خصوصا اینکه انسانهای امروزی ایمان خود را نسبت به ارزش های حیات مادی نیز داد و میدهند. و عجیب اینکه دنیای شرق نیز امروز بدون توجه به اصل تمدن غربی و محیط آن و عواقب سهمگینش بدون تامل کورکورانه و چشم بسته آنرا دربست قبول میکند.

دراثرتوسعه روزافزون علوم مادی سیل بنیان کن تمدن غرب، با همه جنبه های مثبت و منفی خود و با همه زشتی و زیبائی هایش بسوی سرزمین اسلامی سرازیرشده و نسل جوان را پیش از هر دوره و زمان درمعرض ویرانی وانهدام بنیان های ایمانی وعقاید و ارزش های معنویش قرارمیدهد. بدبختانه خیلی از این جوانان مسلمان حتی آنهائیکه دارای تحصیلات عالی و دانشگاهی هستند بواسطه فقر اطلاعات دینی و اسلامی دراثردلباختگی دربرابراکتشافات و اختراعات و آثارعلمی و فلسفی غرب و گول خوردن زرق و برق تمدن مادی عقده حقارتی دروجودشان تولید شده که مجال نمیدهد تا این گونه جوانان توجهی به تاریخ تمدن اسلام و خدمات ارزنده‌ای که مسلمین درصحنه پهناورجهانی در پیشرفت علم و تمدن و اختراعات و اکتشافات درطی مدت کوتاهی انجام داده و دربسیاری از موارد فکری و فلسفی و علمی پیشروی اروپائیان بوده‌اند بعمل آوردند. و بجای آن خود را درچنگال مظاهر تمدن غرب مقهور کرده‌اند.

ادامه دارد

سمت چپ پرفسورانتوینوفرناری، وسط پرویز دانش کجوری، راست پروفسورکارلوبو درتالار مارتینی

کتاب

«جمجمه»، تلاشی برای زنده‌ماندن

جمجمه
تالیف: ناظم حکمت
ترجمه: دکتر بلوهرآصفی

لطافت وزیبایی زبان و شیوه بیان ناظم حکمت آنچنان با جذبه وپرکشش است که به هنگام خواندن به خواننده فرصت این را نمی دهد که به تفرقه وپراکندگی حواس دچار شود.

اوکه درزندگی خود نمونه دوست داشتنی یک انسان پرتلاش و با احساس بود، به هنگام نوشتن و شعر سرودن هم بی گمان درنوشته هایش زندگی کرده و می کند.

در«جمجمه» ناظم حکمت نقادوطعنه زن را می یابیم که خشمی مسری از نوشته‌اش به کاغذ و از آنجا چون نشتری-به جان اندیشه خواننده مینشیند.

درجمجمه، صدای خردشدن غرور و عواطف دکتر «دالبانزودلاریاندا» را چون صدای شکستن الواری خشک زیربار مصائب می شنویم و اگر برای اوتاثیری را درعمق وجودمان بصورت قطرات اشکی که از شدت داغی خشکیده است، حس نکنیم بیگمان عواطفمان دچار خدشه‌یی شده است.

دکتر دالبانزو، با تلاش مداوم و شبانه روزی خود، درزمانیکه مرض سل جان می ستاند، موفق به کشف داروی درمان کننده سل میشود - بخاطر اینکه بتواند دخترش را که درچنگال سل تحلیل میرود، درمان بخشد. اوبرای تامین نیازش از همه لذتهای زندگی چشم پوشیده است، اما در مقابل او «تراستی» وجود دارد که درصورت توفیق دکتر دالبانزو باید دراسایشگاهها و درمانگاهها و بیمارستانهایش را تخته کند. اینان که برای پول تن به هرکاری میدهند، بربخاطر حفظ موقعیت خود آنچنان ظالمانه دکتر دالبانزورا درهم می شکنند که شدید و دردناکتر از آنان متصور نیست. بهمراه درهم شکستن او سل بیداد میکند و داوری کشف شده وسیله دکتر دالبانزو برای انبوه شدن پول روی پول از یاد ها پاک میشود.

ناظم حکمت درجمجمه نظاره دگرگونی انسانهاست زیر فشار نیازهاشان وچه زیبا موریانه وسوسه را در جان سخت کوشترین آدمها لانه میدهد و شاعر را برای بدست آوردن پول شکم سیرکن، به دلالی وامی دارد و حتی زبان و بیان شاعرانه‌اش را که درآغاز کار تنها مورد مثبت و افتخار آمیز زندگیش بود از او می گیرد و زبان دلالی وسوسه گروفریبکار را دردهان او پیوند می زند.

«جمجمه» چون دیگر آثار ناظم حکمت صدای آشنای همدردی همزبانی است که دردرا قبل از ما دریافته و مارا برای تحمل آن آماده می کند و اگر شیوه نمایشی کاررا از آن بگیریم، یک داستان زیبا واز هرحیث کامل را پیش رویمان می بینیم. جمجمه نمایشنامه‌یی است برای خواندن وبهمان نسبت که زبان و شیوه بیان آن زیباست، امکان اجرایی‌اش کم است.

نگاهی به کتابخانه مجلس

گنجینه‌یی با ۱۴۰ هزار سند، منتظر شماست

نام مجموعه‌های خصوصی که به کتابخانه مجلس اهدا شده است قدیمی ترین اثر کتابخانه ، قرآنی از قرن چهارم است

کتابخانه مجلس شورای ملی یکی از بزرگترین مراکز اسناد تاریخی است که همه ساله گروه بیشماری از محققان خارجی و ایرانی را درخود می پذیرد. آشنائی با سابقه و کارکتابخانه و مدارک ذیقیمتی که دراین گنجینه نهفته است بهانه گفتگوی مابا عبدالحسین حائری رئیس کتابخانه مجلس است.

وی درمورد سابقه کتابخانه چنین میگوید: درسال ۱۳۰۲ شمسی گروهی از وکلای دانشمند مجلس از جمله سلیمان میرزا وارباب کیخسرو ضرورت ایجاد یک کتابخانه را تشخیص داد و نظامنامه‌ای در ۲۷ ماده جهت تاسیس کتابخانه تدوین نمودند از مقدمه این نظام نامه چنین برمیاید که فکر تاسیس این کتابخانه دوازده سال پیش از آن یعنی بسال ۱۲۹۰ درکار پردازی مجلس شورای ملی وجود داشته است. بهمین دلیل از همان سال کتابهای گوناگونی جمع آوری وبرای کتابخانه خریداری شد. بهرصورت درسال ۱۳۰۲ کتابخانه مجلس شورای ملی شروع بکار کرد و از همان سال نیز کتابهای مختلف خریداری گردید.

- ساختمان کتابخانه از آغاز تاسیس تاکنون درمحل فعلی بوده است؟

حائری: خیر، تاسال ۱۳۴۰ شمسی کتابخانه درقسمتی از عمارت قدیم مجلس قرار داشت وقسمتی از اصطبل عزیزالسلطان نیز جزو کتابخانه بود. درواقع ازسال ۱۳۴۰ به بعد کتابخانه به محل کنونی نقل مکان کرد.

- از مجموعه های اهدائی کتابخانه و مشخصات آن بگوئید.

حائری: کتابخانه مجلس از آغاز تاسیس تاکنون پیوسته مورد توجه ناشران ایرانی و خارجی بوده است در دفتر ثبت کتابخانه، بنام بسیاری از اهداء کنندگان کتاب برمیخوریم. نخستین مجموعه کتابهای خطی وچاپی که خریداری شد متعلق به میرزاابوالحسن جلوه از معاریف عهد ناصرالدین شاه بود.

بزرگترین مجموعه اهدائی به کتابخانه مجلس مجموعه کتابهای خطی وچاپی احتشام السلطنه است.. این مجموعه شامل یکهزار و هفتصد کتاب خطی وتعداد زیادی کتاب چاپی است که توسط ورثه‌اش بکتابخانه اهداء شده است. درواقع کتابخانه بابرخورداری از این مجموعه با گرفت.

مجموعه های دیگر عبارتند از: کتب اهدائی مرحوم سید محمدصادق طباطبائی رئیس پیشین مجلس که شامل کتب زیادی بفارسی و عربی است. مجموعه نفیس مرحوم ناصرالدوله پیروز شامل ۸۰۰۰ کتاب فرانسه نایاب و نزدیک به ۲۰۰۰ کتاب خطی وچاپی عربی. مجموعه کتابهای خطی وچاپی رهی معیری. مجموعه اهدائی جعفر سلطان القرائی. بقایای کتابهای احتشام السلطنه و نیز قسمتی از کتابهای شخصی آقای رامبد. مجموعه کتابهای امام جمعه خوئی که توسط جواد امامی پسر وی اهداء گردید. کتابخانه سیدجمال الدین اسدآبادی که نه تنها شامل کتب گوناگون بلکه اسناد و نوشته های خصوصی و مقداری از لوازم شخصی نظیر قلم و عینک اوست.

همچنین باید از مجموعه اهدائی نجم‌الدوله غفاری یاد کرد که توسط سناتور نجم الملک به کتابخانه مجلس داده شد. مجموعه‌ای از کتابهای رجائی زفره‌ای و اسنادی توسط دکتر متین دفتری نیز درکتابخانه مجلس موجود است.

کتابخانه بخاطر سپاسگزاری از اهداء کنندگان این مجموعه ها، لوحه هائی زرین تهیه و درسالن کتابخانه نصب کرده است. دراین الواح زرین نام صاحبان مجموعه ها و تعداد کتابهای اهدائی قید شده است.

- نوسان کمی کتابها درسالهای گوناگون چگونه بوده است؟

- درسال ۱۳۲۰ شمسی کتابخانه محدود به ۴۰۰۰ کتاب خطی و ۲۰/۰۰۰ کتاب چاپی بود. بیست سال بعد تعداد کتابهای خطی بالغ بر ۵۰۰۰ وکتابهای چاپی نزدیک به ۹۰۰۰۰ مجلد گردید. درحال حاضر تعداد کتابهای کتابخانه مجلس بالغ بر ۱۴۰۰۰۰ مجلد میباشد که بیش از ۱۵۰۰۰ جلد آن خطی و بقیه چاپی است.

نیمی از کتابها بزبان فرانسه و انگلیسی و آلمانی و بقیه بفارسی و عربی‌اند.

کتابخانه درزمان ریاست مجلس مهندس عبداله ریاضی گسترش یافت.

دراین دوره، دایره فیلموتیک، فیلم برداری و فتوکپی تاسیس گردید. درنتیجه با بهره گیری از این عوامل بآسانی از کتابهای خطی نایاب عکس و فتوکپی تهیه شده است. کتابخانه بسفارشات گوناگونی که از کشورهائی همچون امریکا - انگلیس - ایتالیا - هند و پاکستان وبلادعربی وحتی واتیکان جهت ارسال برخی نسخه های خطی را شامل میشود ترتیب اثر میدهد.

چون همیشه گروهی از دانشجویان و محققان جهت تهیه رساله دانشگاهی دیگر به کتابخانه مراجعه و از مسئولان راهنمائی میخواهند دراین دوره اداره‌ای تحت عنوان «اداره بررسی و تحقیق» بوجود آمد. وظیفه این اداره که با حضور گروهی از فضلا تشکیل شده بود دردرجه اول فهرست کردن کتابهای خطی و درمرحله دوم رسیدگی به سئوالات مراجعین کتابخانه بود. این گروه تاسال ۱۳۴۱ اقدام به تهیه ۴ جلد فهرست برای کتابهای خطی نمود و خوشبختانه تاکنون ۲۱ جلد فهرست کتابهای خطی تهیه وتدوین شده است. همچنین نمایشگاهی با ارزش ازتابلوهای نفیس کمال الملک و شاگردانش بهمراه ویترین هائی از کتابهای کهن و ذیقیمت تشکیل گردیده است.

- با توجه به چنین پشتوانه فرهنگی استقبال محققان و استفاده از این کتابها تاچه حد است؟

حائری: بسیاری از محققان و مستشرقان کتابخانه بعنوان مرجع استفاده میکنند بطور متوسط روزانه بیست تاسی نفر مراجعه کننده داریم و بیشتر وقت مابه پاسخ گفتن به مراجعان میگذرد.

- اداره بررسی و تحقیق درحال حاضر چه فعالیتی دارد؟

حائری: متاسفانه این اداره درحال حاضر بحالت انحلال درآمده است و بجای آن قسمتی بنام مرجع وجود دارد که محققین را راهنمائی میکند. بعنوان نمونه بیش از یکصدگروه برای بدست آوردن اسناد گوناگون پنجاه سال سلطنت پهلوی باین کتابخانه مراجعه و اسناد لازم دراختیارشان قرار گرفته است.

- از کتابهای خطی نایاب که دراین کتابخانه موجود است حرف بزنید:

قدیمی ترین کتاب خطی که درکتابخانه مجلس شورای ملی نگاهداری میشود قرآنی است متعلق به قرن چهارم و نیز کتاب دیگری است بنام روضة‌المنجمین تالیف شهمردان ابن ابوالخیر رازی که خود دایرة‌المعارفی است درستاره شناسی که در قرن پنجم تالیف شده است. همچنین مجموعه رسایل ابوالسحاق ساعی متعلق به قرن ششم که حاوی نامه‌ای بسیار با ارزش است که وی بمعاصرین خود نوشته است و از لحاظ تاریخی حائز اهمیت است. ذخیره خوارزمشاهی کتاب دیگری از قرن ششم است. درنمایشگاه نیز تعداد زیادی از اسناد ونامه های امیرکبیر و قائم مقام نگاهداری میشود.

- برنامه خاصی برای آینده کتابخانه درنظر دارید؟

بزودی هیاتی جهت بررسی و تحقیق درزمینه های گوناگون ایجاد و بکارهای تحقیقی خواهد پرداخت تابدین وسیله بهتر جوابگوی مراجعین باشیم. درنظر است که از تمام نسخ ارزنده کتابهای خطی و چاپی نادر فیلم برداری شود تا علاوه براینکه نسخه های اصلی بتدریج از بین نرود تعداد مراجع بیشتر و دست یابی به آن آسانتر شود.

قتل در هلند (۲۰)

نوشته : ژرژ سیمنون

کوپروس صف تشییع کنندگان را دید و باز هم چیزی نمیدانست. خویشاوندانش را تا ایستگاه بدرقه کرد و شب به «اندردولیندن» رفت که کسی درآنجا انتظارش را نمیکشید. همه خاموش شدند. دست شان را فشرد و نشست و به «جف» گفت:

- یک لیوان شراب!

همان حالتی را داشت که درخانه گریبانش را میگرفت. خانه‌ای که پانزده، شانزده سال دران زندگی کرده بود، برایش بیگانه بود. خانه دیگر حیات نداشت. برایش مهم نبود که اثاثیه جابجا شوند. «اندردولیندن» هم همان حالت را داشت. سال ها بود که دراینجا صندلی، پیپ و چوب بیلیارد مخصوص خودش را داشت و نامش درتابلوی اعضای کمیته نوشته شده بود. اینها هم دیگر اهمیتی نداشت.

یک نفر بالحن نیشداری پرسید:

- تازه چه خبر؟

وان مالدرن بود که آهی کشید.

- باید انتخابات تجدید شود.

چشمش به تابلو خیره ماند و فکری به مغزش راه یافت:

- چه کسی نامزد ریاست شده است؟

میبایستی یک نفرجانشین شوتر شود.

- هنوز نامزد رسمی وجود ندارد.... شاید «پیچبکمپ»....

- او نمیتواند پنجاه امتیاز پشت سرهم بیاورد.

- ولی هر سال یک جایزه میدهد...

- چون فروشنده اشیاء هنری است...

- چه کسی دیگری را نامزد میکنید؟

کوپروس جامش را نوشید، سرش را بلند کرد و لبهایش را پاک کرد:

- خوب، چه چیز مانع این میشود که من نامزد ریاست شوم؟

هیچکس جرئت نکرد حرفی بزند. فقط «لوس»، صاحب کافه سرش را پائین انداخت و کوپروس خطاب به او گفت:

- مقصودشما چیست، لوس؟ اعلام نامزدی من برایتان خوشایندنیست؟ دلیلی برای مخالفت با آن دارید؟ حرف بزنید! میدانید که از خنجرزدن از پشت خوشم نمیآید.

تقریبا می لرزید، بنظرش میرسید که بالاخره ماجرا را می فهمد. لوس سردرگم گفت:

- مقصود این نیست... شما عزادارهستید.

- آیا این امر مانع ازین میشود که بیلیارد بازی کنم؟

دان مالدرن باکمی ریشخند گفت:

- برعکس، حالا وقت اینستکه برای فراموش کردن کاری بکنید...

نامزدی اعلام شده بود نامزدی ریاست آکادمی بیلیارد که شوتر سالها آنرا حفظ کرده بود. درخانه کوپروس احساس کرد که باید ماجرا را به نیل بگوید:

- مرا به ریاست آکادمی بیلیارد انتخاب خواهند کرد...

«نیل» سردرنمیاورد. بااین حال کوپروس حرفش را زده بود.

***

درموردنامه بی امضاء هیچکس چیزی نمیدانست. باوجود این یک نفر آنرا نوشته بود، این آدم جائی درهلند و به احتمال زیاد درخود «اسنیک» بود. (کوپروس مهرروی تمبر را نگاه نکرده بود) بهر حال یک نفر ازماجرا با خبر بود و هر آن میتوانست به دیدن قاضی برود و بگوید:

- قاتل شوتروخانم کوپروس... است.

چرااینکار رانمیکرد؟

این آدم میتوانست زنگ خانه کوپروس را به صدا درآورد، از سه پله سنگ سفید بالا بیاید و دراتاق نشیمن و یا درمطب مورد پذیرائی قرارگیرد. میتوانست لبخند زنان به دکتر نگاه کند و میتوانست همانطور که گریه باموش بازی میکند، از اذیت کردن او لذت ببرد.

- خوب، آقای دکتر اینقدر لطف دارید که هزارفلورن به من بدهید... یادوهزار، یا پنج هزار میتوانست هرچه میل داشت بخواهد و دراتاق پذیرائی، اگر دلش میخواست، درکنار «نیل» بخوابد، غذایش را درخانه کوپروس بخورد و...

ولی هیچکس نمیآمد و یا هیچکس بترتیبی که کوپروس فکر میکرد، عمل نمیکرد. چه چیز میتوانست ثابت کند که این آدم «نیل» «وان مالدرن» «لوس» که سرش را بهنگام اعلام نامزدی کوپروس پائین انداخته بود و یاکارل نیست؟

گریپ اودرمان شده بودو کوپروس دوباراز مستخدمش پرسیده بود:

- کار پیدا کرده است؟

و او به سادگی جواب داده بود:

- نه!

مثل این بود که اصلا مسئله جستجوی کارمطرح نیست.

آنوقت ناگهان فکر کرد که ممکنست بوجود کارل درخانه‌اش پی ببرند. چه توضیحی میتوانست بدهد؟ میتوانست بگوید این آدم ولگرد را بخاطر این نگاهداشته که معشوقه مستخدم اوست؟

- نیل، باید من با او حرف بزنم..

- رفته است بیرون، نمیدانم کی برمیگردد...

- نیل، لازم است که من با او حرف بزنم، لازم است که او همین امروز ازین خانه برود. زن منتظر ماند. چون یقین داشت که پیشنهادی بدنبال این حرف خواهد بود.

- من صدفلورن به او میدهم. آنوقت میتواند درجستجوی کاربه آمستردام، به روتردام یا هرجای دیگر که میخواهد برود و اگر زودکار پیدا نکرد باز هم به او کمک میکنم...

حوادث شهرستانها

در حوادث رانندگی شهرستانها

۵ نفر کشته شدند

در حوادث رانندگی که ظرف دو روز گذشته در شهرستان ها روی داد دهنج نفر کشته و عده‌یی زخمی شدند.

یك کشته ۲ مجروح

میمه اصفهان ـ خبرنگار اطلاعات: درپك حادثه رانندگی که در کیلومتر ۸۲ جاده اصفهان ـ تهران روی داد یکنفر کشته شدو ۲ نفر مجروح شدند.

این حادثه که در گردنه «وندآباد» میمه روی داد براثر برخورد اتوبوس ۲۲۷۵۵ تهران با اتومبیل سواری پیکان ۸۲۹۷٤ ـ تهران ق بوجود آمد.

قربانی حادثه بانو «عزی کنیاو تماسیان» بود که پس از انتقال بدرمانگاه میمه جان سپرد.

مجروحین «ماکراد تماسیان» راننده و «فرانك تماسیان» سرنشین اتومبیل هستندکه به بیمارستان ثریای اصفهان انتقال یافتند.

اتوبوس وارد مغازه شد

تبریز ـ خبرنگار اطلاعات: اتوبوسی ضمن گذشتن ازپیاده‌رو، وارد یك مغازه شیشه‌یی شد و صاحب مغازه‌رازیر گرفته‌وکشت.

حادثه در خیابان «منجم» تبریز رخ‌داد وطی آن «حمید فرش باف آزاد» کمك راننده اتوبوس ۷۳۸٦۱ تهران سالف که‌درغیاب راننده پشت رل نشسته بود، بعلت عدم کنترل اتوبوس ازپیاده‌رو گذشت ووارد مغازه شیشه‌بری «اصغر خرمی» شداتوبوس پس‌ازشکستن شیشه‌های مغازه صاحب مغازه را نیز زیر گرفته‌و کشت. کمك راننده اتوبوس دستگیر وتحویل مقامات قضایی شد.

۲ نفر کشته شدند

مرودشت ـ خبرنگار اطلاعات ـ دریك حادثه رانندگی که‌در جاده مرودشت ـ پاسارگاد رویداد ۲ نفر کشته شدندو یکنفر آسیب‌دیده.

حادثه از برخورد تانکر نفتکش ۲۲۵۱۷ اصفهان براننده‌گی «حسن خدا دوستان» باوانت بار نیسان ۲۷۱۸۵ اصفهان براننده‌گی «حسین ابراهیمی» روی‌داد.

کشته شدگان کریم رضائی «۲۸ ساله» و محمود حامیان «۱۸ ساله» سرنشینان وانت بار بودند. راننده وانت‌بار که‌دراین حادثه مجروح شده است پس از مداوای اولیه در پاسارگاد به بیمارستان نمازی شیراز انتقال یافت.

راننده کشته شد

تبریز ـ خبرنگار اطلاعات: در برخورد آتومبیل پیکان با یك کامیون ۱ نفر کشته و ۳ نفر بشدت مجروح شدند. این حادثه در گردنه «سردرود» تبریز رخ داد وطی آن پیکان سواری به رانندگی «فیروز حبشی‌نژاد» باسه سرنشین از کرمانشاه به طرف تبریز درحرکت بود با یك کامیون بشدت تصادف کرد.

دراین حادثه راننده پیکان کشته شدو سه سرنشین آن به شدت مجروح شدند.

به علت سهل‌انگاری در کار که منجر به کشته شدن یك کارگر شد

یک مهندس تحت تعقیب قرار گرفت

آبادان ـ خبرنگار اطلاعات

با پاره شدن زنجیر چنگك یك جرائقال بزرگ در بندر شاهپور ٤۵ تن الوار روی کارگری بنام «یحیی شیبانی» سقوط کرد و او را بطرز فجیعی کشت.

پیکر کارگر جوان زیرالوار ها آن چنان خرد شده بود که بیرون آوردن لباس از تن وی ممکن‌نبود. جسد «یحیی» بالباس کار پس ازانجام تشریفات قانونی به خاك سپرده شد

دربی‌این حادثه‌مهندس انگلیسی‌مسئول فنی جرائقال باتهام بی‌مبالاتی باقرار قانونی از طرف‌مقامات قضائی‌بازداشت شد.

پس از تشکیل پرونده‌در دادگاه ماهشهر مهندس انگلیسی با سپردن وجه‌الضمان موقتا آزاد شد و پرونده به دادسرای آبادان ارجاع گردید.

کشف ۵۲ کیلو مواد اولیه تهیه هروئین

از چپ براست: خسرو کرامتلو حسن کرامت لو و حاج حسن زنگنه‌با ۵۲ کیلو مواد اولیه تهیه هروئین در مشهد بدام افتاد.

مشهد ـ خبرنگار اطلاعات

مامورین مبارزه با مواد مخدر شهربانی خراسان به سرپرستی‌سرگرد امینیان از ۳ قاچاقچی که به اتهام قاچاق ۲۵۹ کیلوتریاك تحت تعقیب بودند ۵۲ کیلو مواداولیه تهیه‌هروئین کشف کردند.

حسن کرامتلو و پسرش‌خسرو چندی پیش با کشف ۲۵۹ کیلوتریاك از آنها. در گنبد کاوس متواری‌شدند. ایندو هنگامی که با همکاری شخص دیگری بنام «حسن زنگنه» در یك لابراتوار مجهز ۵۲ کیلو گرم مواد اولیه هروئین‌رابرای‌تهیه هروئین آماده میکردند، توسط ماموران دستگیر شدند.

یک باند بزرگ در جنوب کارت ملوانی جعل می کند

آبادان ـ خبرنگار اطلاعات:

بادستگیری ده نفر از اهالی آبادان که قصد داشتند با کارت‌های جعلی ملوانی از کشور خارج شوند، پرده از فعالیت‌های یک باند بزرگ تهیه و جعل کارت ملوانی برداشته شد.

این عده توسط ماموران‌گارد ساحلی آبادان‌دستگیر و تحویل گروهان ژاندارمری خسروآباد شدند تا به دادگستری آبادان اعزام‌شوند. دستگیرشدگان عبارتند از: یاسین‌معرف، جعفر معرف فاوی، اسماعیل‌ایرانی، کاظم موری‌زاده، سیدهاشم موسوی، محمد غلامحسین، عیسی جوشنی، علی جهرمی، محمود حمیداوی و رضا سیدنی.

ماموران انتظامی هم‌اکنون درتلاش دستگیری اعضای دیگر باند جعل کارت‌های ملوانی هستند.

ماموران گارد ساحلی ژاندارمری آبادان همچنین از موتورلنج ۸۸۸۹ ـ خرمشهر بناخدائی عباس متوری ۷٦۵ دستگاه ساعت مچی گرانقیمت قاچاق کشف کردند ناخدا و ملوانان این موتورلنج نیز دستگیر شدند.

---

۷ گنج ۱۶ قرعه‌کشی روز دیگر

زن ۴۰ ساله خودکشی کرد

رضائیه ـ خبرنگار اطلاعات ـ زن ۴۰ ساله‌ای در رضائیه بعلت نامعلومی با خوردن مقداری سم گیاهی، خود را کشت.

وی که «راضیه معصومی» نام داشت پس‌ازخوردن سم به بیمارستان شیر و خورشید سرخ رضائیه انتقال یافت ولی معالجات موثر واقع نشد و درگذشت.

هنوز انگیزه خودکشی راضیه که دارای همسر و چند فرزند بوده روشن نشده است.

قفل برهای شیراز دستگیر شدند

شیراز ـ خبرنگار اطلاعات

اعضای یک باند «قفل‌بر» که اکثرا زیر ۱۸ سال سن‌دارند، در شیراز دستگیر شدند.

ماموران آگاهی شیراز مدتی پیش درصدد دستگیری سارقینی بودند که شبانه با بریدن قفل مغازه های شهر دست بسرقت میزدند. سرانجام رهبر باند بنام «اکبر دشتبان» هنگام بریدن قفل یکی ازمغازه‌هابدام ماموران افتاد. وی در بازجویی «قاسم» برادرش و «مظفر» عمویشرا به عنوان اعضای دیگر باند معرفی کرد.

«مظفر دشتبان» فروشنده اموال مسروقه و عموی‌رهبر باند قبلا بجرم حمل‌موادمخدر دوبار بمدت ۱۲ سال زندانی شده است.

«بداله زارع» و «حمیدصدری» دو عضو دیگر باند براساس اعترافات دستگیر شدگان بدام افتادند هنوز دو نفر دیگر از اعضای باند فراری هستند.

سارقین در بازجوئی به ٤ فقره سرقت‌اعتراف‌کردند. آنها مقداری موتوسیکلت مسروقه‌را نیزدرروستاهای اطراف‌بفروش رسانده‌اندوهم اکنون ماموران سرگرم گردآوری اموال‌مسروقه هستند.

چینی‌بندزن پیر تبریز کشته شد

تبریز ـ خبرنگار اطلاعات ـ ۳ جوان تبریزی به اتهام قتل «جواد حمال» چینی‌بندزن پیر که در مغازه‌اش به‌قتل رسید، دستگیر شدند.

«جواد» سه شب قبل‌براثر ضرباتی که برجمجمه‌اش وارد شده بود و بعلت پارگی شاهرگ دست کشته شد.

مجید هاشمی، خلیل طهماسبی و صابر احمدپور سه جوان تبریزی پس از دستگیری در شعبه شش آگاهی تبریز به قتل «جواد» اعتراف کردند و گفتند «جواد» انحراف جنسی داشت و ما شب حادثه به مغازه‌اش‌واقع در «دربگجیل» رفتیم. اما او از گشودن در مغازه خودداری کرد از اینرو در را شکستیم و «جواد» را به باد کتك گرفتیم که براثر همین ضربه‌ها مرد.

۳ متهم به‌قتل، با قرار قانونی بازپرس شعبه دو دادسرای تبریز زندانی شدند.

ساختمان نوبنیاد شعبه کرج بانك تهران افتتاح گردید

آقای سامانی فرماندار شهرستان کرج باتفاق آقای بهمن بهزادی مدیر عامل بانك تهران‌هنگام افتتاح ساختمان نوبنیاد شعبه کرج

ساختمان نوبنیاد شعبه کرج بانك تهران باحضور فرماندار شهرستان کرج و آقای بهمن بهزادی مدیر عامل بانك تهران و جمع کثیری از تجار ـ بازرگانان و طبقات‌مختلف مردم بنام نامی شاهنشاه آریامهر توسط آقای سامانی فرماندار شهرستان کرج با قطع نوار سه رنگ افتتاح گردید.

دراین مراسم که در تاریخ سوم اسفند ماه مصادف با سالروز کودتای اعلیحضرت فقید رضاشاه‌کبیر برگزارگردید آقای سامانی‌ضمن ایرادسخنانی مبنی بر ماهیت وجودی بانك ها و بانکداری در ایران که باید سیاست خود را منطبق اصول‌سیاست اقتصادی‌کشور نمایند تا با اهداف عالیه‌رسمی عالیقدر مملکت هماهنگ باشد، از خدمات متنوع بانکی‌که‌بانك تهران در اختیار مردم قرار داده است تمجید نموده و مسئولان بانك تهران را به خاطر حفظ معیار های سنتی معماری که‌مورد توجه‌شهبانوی عالیقدر ایران‌است و درساختن بنای نوبنیاد شعبه رعایت‌گردیده و به زیبائی شهر افزوده‌است تحسین نمود.

در این مراسم آقای بهمن بهزادی مدیر عامل بانك‌تهران نیز در سخنرانی خود مطالبی پیرامون اهداف‌بانك وچگونگی ارائه سرویس های خدماتی آن به مردم بیان داشتند.

این مراسم در میان ابراز احساسات صمیمانه حاضران‌در ساعت ٦ بعد از ظهر خاتمه یافت.

شرکت پلی اکریل ایران

سهامی خاص

آگهی مطالبه بقیه وجه سهام

نظر باین که هیئت مدیره شرکت پلی اکریل ایران سهامی خاص درجلسه مورخ ۲۰ بهمن ۱۳۵٤ (۹ فوریه ۱۹۷٦) تصویب نمود که بقیه وجه‌سهام‌شرکت را که معادل ۳۰درصد ارزش اسمی سهام شرکت می باشد از کلیه سهامداران مطالبه نماید.

لذا طبق مفاد ماده ۳۵ لایحه‌قانونی اصلاح قسمتی از قانون تجارت و ماده ۲ ـ ۵ اساسنامه شرکت بدینوسیله از کلیه سهامداران درخواست می گردد که بقیه وجه کلیه سهامی را که دارا می باشند (از قرار هرسهم ۳۰۰۰ ریال معادل ۳۰درصد ارزش اسمی) حداکثر تاتاریخ ۱۳ اردیبهشت ۱۳۵۵ (۱۹۷٦مه ۳) بحساب جاری شماره ۲۹٤۰٤۵ شرکت نزدبانك بین‌المللی‌ایران وژاپن شماره ۷۰ خیابان سپهبد زاهدی تهران یابانك ایرانیان خیابان تخت جمشید حساب شماره ٤۳۲٤ پرداخت نمایند.

بدیهی است در صورت تاخیر در پرداخت مبلغ مورد مطالبه طبق‌مفادماده ۳۵ لایحه قانونی اصلاح قسمتی‌ازقانون تجارت عمل خواهد شد.

هیئت مدیره

آگهی شرکت سهامی پخش کود شیمیائی

شرکت‌سهامی پخش‌کودشیمیائی وابسته به وزارت کشاورزی و منابع طبیعی. بدین وسیله به آگاهی‌میرساند که نیاز کشاورزی کشور به کود های شیمیائی را برای کشت بهاره ۵۵ ـ ۱۳۵٤ قبلا تدارك دیده و آماده است انواع کود های شیمیائی را به قیمت های زیر در سراسر کشور در دسترس کشت‌کاران قرار دهد.

نوع کود	بهای هرتن (نقد)	بهای نسیه ۹ماهه هرتن
اوره	۹۰۰۰ ریال	۹۸۱۰ ریال
فسفات آمونیوم	۱۲۰۰۰ ریال	۱۰۳۸۰ ریال
سولفات آمونیوم	۵۳۰۰ ریال	۵۷۷۷ ریال
نیترات آمونیوم	۷۵۰۰ ریال	۸۱۷۵ ریال
سولفات دوپتاس	۱۰۰۰۰ ریال	۱۰۹۰۰ ریال

آگهی مناقصه شماره ۵٤/۳۰۶۳

راه آهن دولتی ایران سه دستگاه‌اتومبیل پیشرو از نوع بنزینی مورد نیاز خود را بر طبق مشخصات فنی‌ومقرراتو شرایطمربوطه از طریق مناقصه تحویل تهران انبارمرکزی‌ج خریداری مینماید.

داوطلبان شرکت در مناقصه میتوانندرساعت اداری جهت دریافت اسناد مناقصه به داره کل کار پردازی مراجعه فرمایند. شرکت کنندگان در مناقصه باید مبلغ ۲۰۰۰۰۰ ریال به عنوان سپرده‌شرکت در مناقصه به حساب ۱۰۹۵ راه‌آهن نزد بانك مرکزی ایران پرداخت نمودوفیش آن یا معادل همان مبلغ ضمانت نامه بانکی صادر یکی از بانك های مجازایران که لااقل‌دو ماه اعتبار داشته باشد به ضمیمه پیشنهاد خود تا ساعت ۹ صبح روز ۵٤/۱۲/۲٤ درصندوق پیشنهاد ها واقع در اداره کل کارپردازی بیاندازند. پیشنهاد های واصله‌ساعت ده روز مزبور باز و قرائت خواهد شد. حضور پیشنهاد دهندگان یا نمایندگان‌مجاز آنها در جلسه مناقصه آزاد است‌وراه آهن در رد و یا قبول هریك یا تمام پیشنهادها مادامی که قرارداد مبادله نشده است جزا وکلا مختار میباشد به پیشنهاد فاقد سپرده‌و مشروط و مبهم و پیشنهادی که بعد از موعد مقرر برسد ترتیب اثر داده نخواهد شدسپرده‌برنده‌اول و نفر دوم مناقصه نگهداری و در صورت استنکاف‌ازانجام معامله بدون‌تشریفات‌بنفع راه‌آهن ضبط خواهد شد. مالیات‌متعلقه وهرگونه عوارض دیگر بعهده برنده مناقصه‌میباشد. راه‌آهن میتواند تاصدی بیست‌وپنج از میزان معامله کسر یا اضافه نماید. ضمنااسناد مناقصه در مقابل ارائه فیش بانکی به مبلغ ۲۰۰ ریال که به حساب شماره ۱۰۳۹ راه آهن نزد بانك مرکزی ایران پرداخت‌شده باشد تسلیم خواهد شد.

م‌الف ۲٤۹۵۸ — راه آهن دولتی ایران

وزارت علوم و آموزش عالی

مجموعه سخنرانیهای پهلوی

Pahlavi Lecture Series

برنامه سخنرانیهای آقای پرفسور رابین وینکس Robin Winks مدیر گروه تاریخ دانشگاه ییل کنکتیکت ـ امریکا، که برای ایراد چند سخنرانی به دعوت وزارت علوم و آموزش عالی به ایران خواهد آمد به قرار زیر اعلام میگردد:

۱ـ یکشنبه‌هفدهم اسفندماه ۱۳۵٤ ساعت ۵ بعد از ظهر تحت عنوان:

"New Trends in Higher Education"

محل سخنرانی: وزارت علوم و آموزش عالی خیابان ویلا شماره ۱۹٤ طبقه هفتم.

۲ـ دوشنبه هیجدهم اسفند ماه ۱۳۵٤ ساعت ۵ بعدازظهر تحت‌عنوان:

"Development in the Administration of Universities in U.S.A."

محل سخنرانی: دانشگاه ملی ایران ـ سالن کنفرانس دانشکده پزشکی.

۳ـ چهارشنبه بیستم اسفند ماه ۱۳۵٤ ساعت ٤ بعدازظهر، تحت‌عنوان:

"Current Trends in the Social Sciences in America"

محل سخنرانی: دانشگاه آذرآبادگان ـ تبریز ـ آمفی‌تاتر دانشکده کشاورزی.

م الف ۲٤۸۷٦

آگهی مناقصه

اداره کل کارپردازی وزارت امور اقتصادی‌و دارائی تعویض کفپوش کلیه اطاق ها و راهرو های کاخ‌مرکزی واقع‌درخیابان ناصر خسرو رابرطبق شرایط مشخصات به مناقصه میگذارد.

داوطلبان شرکت در مناقصه میتوانند ازتاریخ‌انتشار آگهی همه روزه به استثنای ایام تعطیل‌تاساعت ۹ صبح روز ۵٤/۱۲/۲۳ جهت دریافت برگ شرایط ومشخصات وتسلیم پیشنهاد خودبه‌دفتر اداره کل کارپردازی واقع در خیابان ناصرخسرو طبقه سوم کاخ مراجعه نمایند. پیشنهادات واصله در ساعت ۹ ونیم صبح روز مزبور باز و قرائت خواهد شد.

اداره کل کارپردازی

م‌الف ۲٤۹٦۳

صاحبان صنایع و بازرگانان کشور

الاخبار

تنها مجله عربی زبان ایران از گروه نشریات مؤسسه اطلاعات با داشتن نمایندگی در ۱۲ کشور عربی، روزهای شنبه منتشر میشود

اطلاعیه

همشهریان گرامی

موعد پرداخت عوارض نوسازی شما نزدیک است برای آنکه باازدحام مراجعین آخر سال شعب بانك ملی ایران مواجه نشوید و بخاطر آنکه ۱۰درصد جایزه خوش‌حسابی را ازدست ندهید و ۹ درصد جریمه تاخیر پرداخت متوجه شما نشود.

خواهشمند است هرچه زودتر عوارض نوسازی خود را به یکی از شعب بانك ملی ایران محدوده تهران پرداخت فرمائید ضمنا درصورتی که قبوض مزبور به مالکین محترم نرسیده باشد بواحدهای نوسازی محل وقوع ملک مراجعه یا به‌تلفن شماره ۸۳۰۶۰۰ اطلاع دهند تا علت آن روشن گردد.

م‌الف ۲٤۸۸۰

اداره کل درآمد

آگهی دعوت

بدینوسیله از صاحبان‌سهام گروه صنعتی خاور (شرکت سهامی عام) دعوت‌میشود تادر جلسه مجمع‌عمومی فوق‌العاده که در ساعت ۱۰ صبح‌یکشنبه ۲٤/۱۲/۵٤ در محل شرکت واقع در تهران ـ بلوارالیزابت دوم کوچه‌سوم‌شماره ۳ تشکیل می شود حضوربهمرسانند.

دستور جلسه:

۱ـ ازدیاد سرمایه

۲ـ اصلاح بعضی مواد اساسنامه

۳ـ شوروا خذ تصمیم‌درباره سایر امور شرکت

گروه صنعتی‌خاور (شرکت سهامی عام)

آگهی استخدام

جمعیت شیرو خورشید سرخ ایران از طریق امتحان و مصاحبه

۱ـ سیستم آنالیست

۲ـ سیستم پروگرامر

۳ـ برنامه‌نویس *ANS COBOL*

٤ـ دیپلمه ریاضی

استخدام میکند. داوطلبان‌میتوانند تاتاریخ ۵٤/۱۲/۱٦ از ساعت ۹ الی ۱۵ با تلفن ۸۵۵۱۳۸ تماس بگیرند.

۶/۱ میلیارد ریال وسائط نقلیه صادر شد

بحث اقتصادی

۷۳۳٫۵ میلیارد ریال کسر موازنه بازرگانی

در یازده ماهه سال گذشته درمقابل ۸۳۴۹۱ هزار تن بارزش ۳۹۱٫۶ میلیارد ریال واردات حدود ۱۴۵۰٫۶ هزار تن بارزش ۳۵٫۸ میلیارد ریال صادرات غیرنفتی ایران بخارج از کشور بوده است، یعنی کسرموازنه بازرگانی ما ، در ۱۱ ماهه سال گذشته قریب ۳۵۵٫۸ میلیارد ریال بوده‌است. درصورتی که براساس آخرین آمار منتشره ازطرف اداره آمار گمرک ایران درمقابل ۱۱۶۷٫۷ هزار تن بارزش ۷۷۰ میلیارد ریال واردات در ۱۱ ماهه‌فروردین تا پایان بهمن‌ماه حدود ۹۷۸هزار تن بارزش ۳۶٫۵ میلیارد ریال کالاهای‌غیر نفتی ازایران بخارج صادر شده است. یعنی کسر موازنه بازرگانی ایران در ۱۱ ماهه‌سال‌جاری به ۷۳۳٫۵ میلیارد ریال رسیده است و بعبارت دیگر کسر موازنه بازرگانی درسال‌جاری نسبت به‌مدت‌مشابه سال گذشته به‌بیش‌از دوبرابر افزایش یافته است.

آنچه مسلم است رشد سریع اقتصادی و صنعتی شدن کشور موجب شده‌تا همه‌ساله مقدارزیادی ماشین‌آلات ومواد اولیه‌مورد احتیاج کارخانه‌های مختلف، واردکشور شود. دلی براساس آمارهای منتشره ازطرف گمرک ایران متاسفانه قریب یک‌چهارم واردات راکالاهای مصرفی بخصوص فرآورده های کشاورزی و محصولات حیوانی ونوشابه های گوناگون تشکیل داده که تولیدآنها درداخل کشورامکان‌پذیر بوده است.

البته همانطوری که خوانندگان عزیز اطلاع دارند کسر موازنه بازرگانی ازطریق درآمدنفت که سالانه بالغ‌بر ۲۰ میلیارد دلار است تامین میشود و مسلما تاروزی که این‌درآمد وجوددارد واردات مانیز سیر صعودی خواهد داشت ولی‌مساله مهم وقابل‌توجه آنست‌که اگرمامجبور به واردات ماشین‌آلات و مواد اولیه مورد احتیاج کارخانه هاو مجتمع های بزرگ تولیدی خود هستیم، نباید تااین‌حدود خودرا محتاج‌به کالاهای مصرفی وغیرضروری خارجی کنیم وبه تولید محصولات کشاورزی وفرآورده های مصرفی درداخل کشور کم توجه‌شده باشیم تاموجب شودشکاف بین‌واردات وصادرات ما عمیق‌تر گردد.

۶۰۰ میلیون دلار صادرات سالانه برای کشورما رقم بسیار ناچیزی‌است و اگر محصودینی برای واردات کالاهای مصرفی و محصولات غیرلازم کشورزی قائل نشویم نه‌تنها در سالهای آینده رقم‌قابل توجهی‌به‌رقم فعلی صادرات افزوده نخواهدشد بلکه احتمال دارد درآینده نیز نام‌چند نوع کالای مصرفی دیگر هم که‌اکنون درداخل کشور تولید میشود به فهرست کالاهای وارداتی افزوده شودو درآینده نزدیک نیز حتی مجبور بواردات کالاهای غیر ضروری بیش‌از امروزباشیم.

اقتصاد جهان

ایتالیا از آلمان تقاضای وام ۵۰۰ دلاری کرد

ایتالیا . خواستار دریافت فوری یکوام اضطراری به مبلغ ۵۰۰ میلیون دلار ازآلمان غربی است. این وام ، ذخایر نقدی ایتالیا راکه اکنون در مرز ۸۳۰ میلیون دلارمتوقف است ، به دو برابر میرساند. در ۲۰ روز، ازآغاز ژانویه ، بیش ازآن که بازار های پولی ایتالیا بسته شود ، بانک مرکزی ایتالیا مجبور شد که برای دفاع از لیر ، ۶۲۰میلیون دلار خرج کند . باوجود این بهای لیر تضعیف شد ، و به جای ۶۹۰لیر ، درازای هردلار ، ۷۷۰ لیر برای تسعیر به هردلار خرج شده است

موافقتنامه امریکا ـ یونان و یوگسلاوی

وزارت کشاورزی آمریکا به تازگی اعلام کرده است که اعتبار های مالی خود ، برای یونان و یوگسلاوی را بمنظور فروش دانه‌های غذایی آمریکا به این کشورها افزایش داده است، در موافقتنامه آمریکا ـ یونان گفته شده است که اعتبار مالی برای خریددرت ارزش ۴۰ میلیون دلار ، و برای جوبه‌ارزش ۵ میلیون دلار رسیده است ، اعتبار های مالی یوگسلاوی برای خرید سویا و روغن سویا و گوشت نیز ، به ۳۸٫۵ میلیون دلار رسیده است .

آغاز اجرای هردو موافقتنامه ٤ مارس آینده (١٤ اسفند) ومدت آن شش ماه است .

درآمد بانک‌سویس ۱۲٫۲ درصد افزایش یافت

درآمد خالص بانک سویس ، در سال گذشته حدود ۱۲٫۲ درصد افزایش یافت ،و از ۱۷۸ میلیون فرانک سویس‌درسال ۱۹۷٤ به ۱۹۹٫۸ میلیون فرانک سویس (برابر ۷۸٫٤ میلیون دلار) رسید.

بانک سویس درنظر دارد که سرمایه خود را از ۱۶۳٫۸ میلیون دلار افزایش‌دهد، و به ۱٫۱٤٦ میلیارد فرانک برساند .

افزایش دستمزد کارگران شیلی

برزیدنت اوگوستوپینوشه، رئیس‌جمهوری شیلی . دوروزپیش ، اجازه داد که دستمزد تمام کارگران از آغاز ماه مارس (۱۱اسفند) بین ۳۰ تا ۳۵ درصد افزایش یابد . دولت نظامی شیلی ، سال پیش، افزایش‌خود بمخود دستمزدها را در هرسه ماه براساس‌افزایش نمودار هزینه زندگی تصویب کرده بود . شیلی درسال ۱۹۷۵ دارای نرخ تورمی‌برابر ۳٤۰ درصد بوده است .

مازاد بازرگانی و پرداخت های ارزی آلمان

● موازنه پرداخت ارزی آلمان غربی در ماه ژانویه به مقدار زیادی کاستی گرفت ومازاد آن به ۹۰۰ میلیون مارک (برابر در حدود ۱۸۰ پاوند استرلینگ) رسید .

این رقم اندکی بیش از نیمی از ۱۹۰۰ میلیون مارک (درحدود ۳۸۰ میلیون پاوند استرلینگ) مازاد ارزی در ماه‌دسامبر بوده است .

● مازاد بازرگانی‌آلمان‌غربی درژانویه گذشته ، ۲٫٤۹۵ میلیارد مارک یا نزدیک به یک میلیارددلار بود . این مقدار ازمازاد همین کشور دردسامبر که ۲٫۲۲۹ میلیارد مارک ودرپایان ژانویه ۱۹۷۵ که برابر ۳٫٦۰٦ میلیارد مارک بود ، کمتر است .

صادرات مواد غذائی اسرائیل به ژاپن

بیش‌از ۵۰۰ سوداگر ژاپنی مواد غذایی که طی چند روزه اخیر سوپ لوبیا ، غذای مخصوص یهودی‌ها را خورده‌اند ، و شراب اسرائیلی را مزمزه کرده‌اند،به فکر افتاده‌اند که آیا این‌گونه فرآورده‌ها را به نخستین نمایشگاه مواد غذایی اسرائیل در ژاپن ، ارسال دارند .

مقامات اسرائیلی گفته‌اندکه‌این‌نمایشگاه، به افزایش صادرات اسرائیل به ژاپن کمک میکند . اسرائیل درسال ۱۹۷۵ کالا های غذایی ، به ارزش ۲٫۸ میلیون دلار بژاپن صادرکرده است .

سیزده فرآورده های غذایی اسرائیلی شامل در حدود یکصد نوع ماده‌خوراکی در نمایشگاه سه روزه توکیو به معرض‌نمایش گذارده میشود .

تثبیت یکساله دستمزد در ایتالیا

آنتونیوبیساگلیا وزیر صنایع دولتی‌ایتالیا، تثبیت یک ساله دست مزدهای اعضای‌نظارت وهیئت مدیره تمام شرکتهای دولتی بازیرنظر دولت را اعلام کرد . این نخستین نتیجه سیاست دولت جدید آلدوموروست که متکی به ریاضت‌کشی حقوق بگیرها ودست‌مزدبگیر های بلندپایه ومیان‌پایه است .

دست‌مزدهای ازحداقل پنج میلیون لیر به بالا درحدود ٦٤۰۰ دلار درسال ،بنا بر شرایطی برای مدت یک سال به همین مقدار باقی میماند ، اما دست‌مزدهای بالاتر از ۱۵ میلیون لیر، برابر ۱۳۲۰۰ دلار در سال ، بی هیچ شرط و قیدی ، تا یک سال باید بهمین مقدار باقی بماند .

هرچند هنوز مقدار صادرات وسائط نقلیه ساخت ایران نسبت به‌مقدار صادرات بعضی ازکشور های سازنده اتومبیل چندان قابل توجه نیست ولی این آمارنشان دهنده آنست که در آینده‌نزدیک مقدار صادرات وسائط نقلیه ساخت ایران در میان کالاهای صادراتی این کشور یکی ازاقلام مهم صادراتی را تشکیل خواهد داد.

آخرین آمار منتشره از طرف گمرک ایران نشان میدهد کهدر ۱۱ ماهه سال جاری مقدار ۳۰۹۹ تن وسائط نقلیه بارزش ۱۰۹۱ میلیون ریال بخارج از کشور صادر شده در صورتیکه مجموع صادرات این فرآورده صنعتی در ۱۱ ماهه سال گذشته حدود ۲٤۰۲ تن بارزش ۱۰۸۳ میلیون ریال بوده است.

بنابگفته یک مقام مطلع‌در چند ماهه اخیر، چند کشورارو پائی و عربی سفارش خرید چندین دستگاه اتوبوس و مینی‌بوس‌به کارخانه‌های سازنده اتومبیل در ایران داده‌اند ولی بعلت کمبود تولید در داخل کشور، بعضی از سازندگان این نوع وسائط نقلیه حاضربه فروش نشده‌اند.

این مقام افزود هم‌اکنون‌کشور های زیادی هستند که خریدار وسائط نقلیه بخصوص‌اتوبوس ومینی‌بوس ساخت ایران میباشند واگر در راه احداث کارخانه‌های جدید و توسعه کارخانه‌های‌فعلی اقدام شود بسیار بجا ومناسب خواهد بود و موجب خواهد شد تا همه‌ساله هزارها دستگاه اتومبیل، بخصوص اتوبوس و مینی‌بوس بخارج از کشورصادر شود.

بازار

قیمت فلزات در بورسهای خارجی ترقی کرد

در هفته‌ای که‌گذشت قیمت فلزات منجمله: قلع، روی، مس، آلمینیوم وبرنج در بورسهای‌مهم، جهانی حدود ۲ تا٤ درصدترقی کردولی قیمت فلزات دربازارهای داخلی باستثنای یکی‌دورقم آن‌مانند قلع‌و مس‌که کیلوئی ۵ریال ترقی‌کرد، قیمت‌بقیه تقریبا ثابت‌مانده است‌ولی بازارکلیه فلزات نسبت به هفته‌های ماقبل آن‌گرمتر وبارونق تربود.

قیمت قلع کیلوئی ٦۵۵ تا٦٦۰ ریالو برنج ورق‌خارجی ۱۷۵ تا۱۸۰ ریال، برنج ورق‌جور ایرانی ۱٦۲ تا۱٦۸ ریال ـ آلومینیوم شمش ۵۹ تا٦۰ ریال وورق ۱۰۰ تا ۱۱۰ ریال، روی ۸۵ تا۹۰ریال، مس ۲۰۰ تا۲۵۵ ریال، مس قراضه ۹۵ تا۱۰۰ ریال.

قیمت مغز هسته مجددا ترقی کرد

رونق‌بازار مغز هسته تلخو شیرین به علت افزایش صدورات آن موجب ترقی قیمت مجدد این محصول شدهو هفته گذشته مغز هسته شیرین‌به کیلوئی ۸۰تا۸۲ ریال و مغز هسته تلخ‌به کیلویی ۵۰تا۵۲ ریال رسید.

یکی از بازرگانان گفت امسال محصول‌مغز هسته نیزمانند بادام بیش‌از سال‌گذشته بودوبه همین جهت تاکنون مقدار زیادتری ازاین محصول بخارج ازکشور صادرشده است. جالب آنکه خارجی هابیشتر طالب مغز هسته تلخ می‌باشندو پیش‌بینی میشود تاپایان سال‌جاری باز هم‌مقداری ازاین محصول بخارج ازکشور صادرشود.

رونق بازار چای

بازارچای دریك هفته‌اخیرازرونق محسوسی برخوردار است ولی بعلت افزایش زمینه نوسان قیمت‌ها زیادمحسوس نیست. قیمت چای خارجی تقریبا ثابت مانده وقیمت‌چای داخلی مختص‌ترقی کرده‌است.

قیمت عمده فروش‌چای داخله: باروتی درجه یك‌کیلوئی ۱۱٤ ریالو درجه‌دو ٦٤ ریال شکسته درجه‌یك کیلو ۱۲۵ ریالو درجه دوکیلوئی ۸٤ ریال قلمی درجه یك کیلوئی ۱۱۲ ریالو درجه‌دو کیلوئی ۹٦ ریال حواله روز ۸۸ تا۹۰ ریالو مدت دار کیلوئی ۲ ۸٦تا۸۸ ریال خریدو فروش‌میشود.

***

صادرات فرش در بهمن ماه افزایش یافت

صادرات فرش که‌درماه‌های گذشته‌فروردین تاپایان دیماه سیر نزولی داشت، براساس‌آخرین آمار منتشره ازطرف اداره‌آمار گمرك ایران‌مقدار و ارزش صادرات فرش دستباف و گلیم دربهمن‌ماه سال جاری نسبت بمدت مشابه‌سال گذشته افزایش یافته است.

در بهمن‌ماه سال جاری قریب ۷٤۵ تن‌بارزش ٦۰۵٫٦ میلیون ریال فرش دستباف بخارج از کشور صادر شده درصورتیکه صادرات این فرآورده دربهمن‌ماه سال گذشته‌حدود ٦۵۸ تن‌به ارزش ۵۱۵٫۸ میلیون ریال بوده است، ولی‌بطور کلی مجموع صادرات فرش دستباف و گلیم در ۱۱ ماهه‌سال‌جاری خیلی کمتر از۱۱ماهه سال گذشته میباشد.

در یازده ماهه سال گذشته حدود ۱۳۵۱۵ تن بارزش ۷۳۸۱ میلیون‌ریال فرش دستباف‌و گلیم بخارج از کشورصادر شده، درصورتیکه در ۱۱ماهه سال جاری مجموع صادرات این محصولات قریب ٦۷۹۸ تن بارزش ۵۸۷۵ میلیون ریال بوده‌است.

یکی از بازرگانان گفت بااین‌که دربهمن‌ماه گذشته مقدار صادرات فرش بخارج از کشوربیشتر شده‌ولی بازار های خارجی‌مانند ماه‌های گذشته آرام و معاملات‌زیادی انجام نمیگیرد وقیمت هانیز درحدود ماه‌های قبل‌تقریبا ثابت مانده‌است.

این بازرگان گفت بازار داخلی بعلت افزایش مقدار خرید مردم بهتراز گذشته است و قیمت هانیز حدود دودرصد ترقی کرده‌است.

عمده سیمان های وارداتی از: هند، شوروی و ترکیه

آمسال نیز مانند سال گذشته بعلت کمبود تولید و توسعه‌کار های ساختمانی، مقدار زیادی سیمان‌از خارج خریداری وو ارد کشور شده است. در ۹ ماهه سال جاری (فروردین تاپایان آذر) قریب ٦۲۰ هزار تن سیمان توسط شرکت معاملات خارجی از چند کشور خارجی خریداری شده است.

دراین مدت هندوستان بافروش قریب ۱۲۵٫٤ هزار تن بزرگترین فروشنده سیمان‌بایران‌وشوروی بافروش ۱۱۳٫۵ هزار تن دومین کشور وترکیه با فروش ۹۱٫۵ هزار تن سومین کشور فروشنده سیمان بایران بوده‌اند.

جالب آنکه صادرات سیمان که در دوسه ساله اخیر نسبت به گذشته فوق‌العاده کاهش یافته بود وتقریبا میتوان گفت متوقف شده بود ولی در ۱۱ ماهه‌امسال قریب ۱۱٦۹ تن سیمان بخارج از کشور صادر شده است کمتر مقابل صدها هزار تن واردات، این مقدار صادرات تاثیرچندانی نخواهد داشت.

یک مقام مطلع به خبرنگارما گفت بموازات افزایش مصرف سیمان‌درداخل‌کشور، خوشبختانه سرمایه‌گذاری زیادی در جهت احداث کارخانه‌های جدید سیمان و توسعه بسیاری‌از کارخانه‌های فعلی کشور شده که میتوان امیدوار بود در آینده بسیار نزدیک نه‌تنها احتیاج بواردات سیمان از خارج نداشته باشیم بلکه میتوانیم همه‌ساله صدها هزارتن نیز انواع سیمان سیاه‌و رنگی بخارج ازکشور صادرکنیم

تسلط پژو بر سیتروئن

شرکت فرانسوی پژو، دریاریس، علام کرد که طرح هایی در دست مطالعه دارد که از شرکت‌سیتروئن امتیازهای عمده‌یی کسب کند.

به موجب موافقت‌نامه‌یی که در سال ۱۹۷٤ بین‌این‌دو شرکت‌سازنده اتومبیل در فرانسه ، و شرکت لاسیک‌سازی میشلن که قسمت عمده‌یی از سهام سیتروئن را در اختیار دارد امضاء شد، شرکت پژو متعهد شد که سهام خود را در سیتروئن ، تا اوایل سال ۱۹۷٦ از ۳۸٫۲ درصد به ۵۱ درصد برساند انتظار میرود که این کار ، پیش‌از پایان فوریه ، به مرحله عمل درآید . واینک اعلام طرحهای تازه پژو موجب شگفتی شده است .

دراواخر سال پیش ، شرکت پژو ، ژرژتالبور ، مدیرعامل خود را بعنوان رئیس‌هیات‌عامل‌سیتروئن منصوب کرد ـ واین خوداقدامی بود که طرح تسلط‌پژو، برسیتروئن را قوت بخشید

پژو ، در ماه ژانویه اعلام‌کرد که گمان دارد سود شرکت درسال ۱۹۷۵ به نزدیک دو برابر سود شرکت درسال ۱۹۷٤ یعنی به ۱٫۵۲ میلیون فرانک بالغ گردد . اما . همچنین اعلام کرد که میزان فروش شرکت ٤ درصد تنزل کرده، و به ٦٤٤۰۰۰ دستگاه رسیده است. تولید پژو نیز ۷ درصدکاهش یافته بود.

سیتروئن ، درسال گذشته با وجود ۳۵ درصد افزایش درآمد که کل درآمد رابه ۸٫۹ میلیارد فرانک رساند ، امکان یافت که‌کمتر از نیمی از ۹۹۹ میلیون فرانک کسر درآمد سال ۱۹۷٤ خود را جبران کند، وانتظار دارد که‌تاسال ۱۹۷۷ بقیه این کسر درآمدهم جبران شود.

انگلستان بیش از درآمدش خرج میکند

بودجه رفاهی انگلستان تاکنون متکی به پول قرضی بوده‌است

بودجه رفاهی‌بریتانیاسال های سال متکی به پول قرضی بوداکنون دولت کارگر خواستار وقفه دراین ولخرجی شده است . اما نه بدین زودی . دنیس‌هیلی وزیر دارائی بریتانیا گفته است که رقم‌هزینه دولت مرکزی ودولت‌های استانی وصنایع دولتی طی ۱۵ ساله‌گذشته ٤۳ درصد وطی‌سه‌ساله اخیر ۲۰ درصد افزایش یافته است .

هارولدویلسون و دنیس‌هیلی ماه‌هاست اخطار کرده‌اند که ملت بریتانیا بیش از درآمدش‌خرج میکند و به نظر میرسد که زمان جلوگیری از ولخرجی فرارسیده باشد . وزیر دارائی بریتانیا یک ماه پیش‌به صندوق بین‌المللی پول گزارش داد که کمبود بودجه‌امسال ممکن است به حد نصاب تازه ۱۲ میلیارد پاوند برابر ۲٤ میلیون‌دلار برسد . این کمبود باوجوداجرای قانون افزایش مالیات که درآوریل سال پیش وضع شده پدید می‌آید، مالیات بردرآمدها از۲۵تا۳۵ درصد افزایش یافت و باتوجه به‌افزایش دست‌مزدها تابیش‌از ۳۰ درصد کارگران زیادتری مشغول پرداخت اضافه مالیات شدند

باوجوداین‌ها افزایش هزینه های عمومی ادامه یافت.دنیس‌هیلی مجبور شد اعلام کند که‌پرداخت سود وام‌های ملی ۵ میلیارد پاوند (برابر ۱۰ میلیارد دلار) هنوز هم پیش‌ازتمام هزینه های مربوط به دفاع ملی است وتاسال ۱۹۷۸ بیشتر از ۵۰ درصد افزایش می یابد و به ۷٫۵ میلیارد پاوند (برابر ۱۵ میلیارددلار) میرسد.

وام های ملی که شامل وام های خارجی دریافتی به وسیله دولت های محلی وصنایع دولتی نمیشود درفاصله بین مارس۱۹۷۲ تا مارس ۱۹۷۵ حدود ۹ میلیارد پاوند (برابر ۱۸ میلیارد دلار) افزایش یافته وانتظار میرود که تاپایان مارس ۱۹۷٦ تا ۱۰میلیارد پاوند دیگر (برابر ۲۰میلیارددلار) بالا برود .

قسمت عمده این افزایش‌براثر تورم وافزایش بهای کالاها به‌هر رفته است تورمی که نزدیک‌به ۱۸ ماه است درحدود ۲۵ درصد باقی مانده است .

دنیس‌هیلی همچنین اعلام‌کرده است که وزیران کابینه‌تعهدکرده‌اند کهاره‌یی از طرح های مربوط به هزینه های سرمایه‌ایی رامتوقف کنند . از این لحاظ طرح های آموزشی بزرگترین ضربت‌راتحمل می کنند ونزدیک به یک سوم سه میلیارد پاوند (برابر٦میلیارددلار) بودجه آن‌ها کاسته خواهد شد.

بدین علت بود که خانم‌جوان لستور معاون‌وزارت‌آموزش بریتانیا استعفای خود راتقدیم پارلمان‌کرد. و گفت‌که سرمایه‌گذاری در امر آموزش به همان اهمیت سرمایه گذاری درصنایع است و یک‌نماینده پیشتاز درجناح چپ پارلمان گفت که طرح صرفه‌جویی دنیس‌هیلی بزرگترین ضربه رابرامور رفاهی ملت بریتانیا وارد کرده‌است .

درحال حاضر میزان بیکاران دربریتانیا بیش از ٦ درصد نیروی کاریعنی نزدیک یک میلیون ونیم‌تن است، کنگره اتحادیه های کارگری قرارراست‌به‌زودی جلسه‌فوق‌العاده‌یی تشکیل دهند و طی آن در باره وضع مالی آینده بریتانیامذاکره کند

تولید کل بریتانیا در سال‌مالی جاری قرار است به نزدیک یک‌صد میلیارد پاوند (برابر ۲۰۰ میلیارد دلار) برسد هزینه های دولتی‌به ٦۲ درصد این مبلغ‌خواهدرسید.

اکنون ملت بریتانیا که بامالیات های سنگینی مواجه است باید درازای کاهش اعتبار های مالی مربوط به خدمات عمومی افزایش اعتبار های مالی مربوط به صنایع ملی شده ذغال سنگ . فولاد ،گاز، برق ، آب را تحمل‌کند.

چند روز پیش از اعلام طرح صرفه‌جویی در اعتبار های مالی عمومی توسط دنیس‌هیلی شبکه راه‌آهن دولتی بریتانیا برای‌دومین بار در شش ماه اخیرافزایش‌بهای بلیت وکرایه‌باررا اعلام‌کرد. این‌بار افزایش مذکور از ۱۰ تا ۱۷ونیم درصد است (بار گذشته٤۰درصد بوده) .

هیات عامل راه‌آهن مذکور بلافاصله پس از اعلام طرح‌صرفه جوئی اعلام کرد که ناگزیر است درماه ژوئیه باردیگر نرخ بلیت و کرایه باررا تا ۲۵ درصد بالا ببرد .

این طرح تاچه‌حد موردرضایت مردم است ؟ اقتصاد دانان غیر دولتی در بریتانیا به نسبت بدین‌امر هنوز نظر روشنی ندارند . و در رای‌گیری‌پارلمان اکثریت تحصیل برای دولت کارگری بستگی به اختلاف‌نظر درگروه‌های‌مخالف‌دولت دارد اگر این گروه‌ها متحدنشوند ممکن است دولت ویلسون را به سقوط بکشانند .

عکس مقابل ابوالفضل‌پیرامون ۲٤ ساله شماره شناسنامه٤۹۵ قم ۷ ماه‌است که به قصدتبریز از منزل خارج شده و تاکنون مراجعت‌نکرده‌است خواهشمند است هرکس‌ازوی اطلاع‌دارد به تلفن ۲۷۹۲ بانک سپه قم اطلاع دهد .

سریعترین راه رسیدن به آمریکا انتخاب یکی از پروازهای بی نظیر بریتیش ارویز است

از نظر آزادی انتخاب شهرهای مقصد و همچنین برای انتخاب سریع‌ترین راه رسیدن به آمریکا ، هواپیمائی بریتیش‌ارویز بهترین را بشما عرضه میکند ،
شما میتوانید با یکی ازپروازهای ما، ساعت ۷/۲۵ صبح از تهران حرکت کرده و در طول راه از تمام وسایل و امکانات رفاه وآسایش جمبوجت ۷۴۷ استفاده نمائیدو ساعت ۱/۳۵ بعدازظهر در نیویورك و یا ساعت ۶ بعدازظهر در لوس‌آنجلس باشید .
ازطرف دیگرمیتوانیدبایکی ازپروازهای ارتباطی‌ما به آنکرج ، بوستون، شیکاگو، دیترویت ، هونولولو ، میامی، فیلادلفیا، و واشنگتن سفر کنید.
طبیعی است‌که در طول این پروازهای بی نظیر ، آسایش وراحتی شماوپذیرائی گرم وویژه ماکه خود شهرتی‌جهانی دارد از تجربیات دل‌انگیز و فراموش نشدنی شما خواهد بود .

در این پرواز بی نظیر
British airways
از شما بیشتر مواظبت میکند.
تهران خیابان شاهرضا ـ شماره ۳۲۳ تلفن ۳۰۱۶۲۵/۹
آبادان سان شاین آرکاد تلفن ۳۲۴۷۱/۳۱۱۵۴

آگهی

مجمع عمومی اتحادیه وارد کنندگان حودروها در ساعت ۹صبح روز سه‌شنبه ۲٦ر۱۲ر۵٤ در اتاق بازرگانی و صنایع و معادن ایران واقع در خیابان تخت جمشید شماره ۲۵٤ طبقه هشتم تشکیل میگردد.
از کلیه اعضای مجمع عمومی اتحادیه دعوت مینماید که با در دست داشتن کارت عضویت اتحادیه در جلسه مزبور شرکت نمایند.
علی اصغر پیرزاد
سرپرست امور سندیکاهای کارفرمائی‌واتحادیه‌های بازرگانی‌وخدمات
دستور جلسه :
۱ـ تصویب اساسنامه.
۲ـ انتخاب اعضای هیئت نظارت برانتخابات.
۳ـ انتخاب ۵ نفر اعضای هیئت مدیره ودونفر اعضای علی‌البدل ویکنفر بازرس.

کفش پیام

فروشنده انواع کفشهای زنانه ـ مردانه‌وبچه‌گانه
نشانی ـشاهین شهر ـ پاساژ شهیاد .

صفرزاده برنده جایزه اول مسابقه بین‌المللی نقاشی ژنو میگوید :

جز ذوق خود معلمی نداشته‌ام

خبرنگار اطلاعات در بندر پهلوی ـ نزهت نصیری صفرزاده یکی از دانش‌آموزان مدرسه راهنمائی دیبا در بندرپهلوی که چهارده سال دارد جایزه اول مسابقه نقاشی بین‌المللی نوجوانان ژنو را به خود اختصاص داد .

نزهت نصیری صفرزاده که در کلاس سوم راهنمائی مشغول تحصیل است به خبرنگار ما گفت : نقاشی را از کودکی با به شوق و علاقه شخصی آموخته‌ام معلم و راهنمائی نداشته‌ام و تنها مشوق من خواهر بزرگترم بود که مرا بیش از اندازه به کار نقاشی تشویق میکرد.

نقاشی را با سیاه قلم و نقاشی با ماژیک شروع کردم و سپس با آبرنگ کارکردم و اکنون نیز با رنگوروغن نقاشی میکنم .

نزهت نصیری اغلب پرتره نقاشی میکشد و اینکار را بسیار دوست دارد و امیدوار است در آینده با راهنمائی یک استاد بتواند درزمینه‌های مختلف نقاشی کند.

ازچگونگی شرکت خود در مسابقه ژنو میگوید : ازطریق رادیو و تلویزیون اعلام شد که نوجوانان کمتر از هیجده سال میتوانند در یک مسابقه نقاشی که در ژنو برگزار میشود شرکت‌کنند . موضوع این مسابقه برای «مخابرات و الکترونیک» بود . طرحی را برای این مسابقه نقاشی کردم و ازطریق کانون‌پرورش فکری کودکان و نوجوانان‌به مسابقه فرستاده شد که‌اکنون برنده شده‌ام و جایزه‌ام که مبلغ پنجهزار تومان است دریافت داشته‌ام .

ناهت نصیری اغلب اوقات فراغت خود را صرف نقاشی میکند و سوژه‌های نقاشی خود را بیشتر در طبیعت‌دنبال میکند .

یکی از آثاراو را در اینجا می‌بینید .

ستارهٔ بخت شما

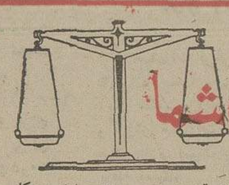

- فروردین ـ یکی از دوستان قدیمی در رونق بخشیدن‌کار شما موثر است ممکن است تغییری در برنامه روزانه‌تان پدید آید.
- اردیبهشت ـ کار مهمی را بکمک یک دوست شروع‌میکنید. سعی کنید آنچه را که بدست آورده‌اید حفظ کنید.
- خرداد ـ مشکلی راکه قبلاداشته‌اید از میان میرود. باتفاق شخص مورد نظر تصمیم تازه‌ای اتخاذ میکنید.
- تیر ـ دراثر عدم موفقیت در کار پیشین بکار تازه‌وپر سودی روی می‌آورید. روز آرام و دلپذیری درپیش دارید.
- مرداد ـ انجام نقشه‌های شما با موفقیت روبرو میشود. خستگی وکسالت شما دریک برخورد دلپذیر از میان میرود.
- شهریور ـ هم‌اکنون بهترین فرصت را برای پی‌ریزی یک زندگی خوب در اختیار دارید. پولی بدست می‌آورید.
- مهر ـ به ذوق وابتکار خویش متکی باشید و پیشنهادی راکه بشما میشود بپذیرید.
- آبان ـ ممکن است چند خرید مهم انجام دهید. ازمصاحبت افراد لذت میبرید و در یک بحث جالب شرکت میکنید.
- آذر ـ درباره آینده و هدفهایتان‌زیاد فکر میکنید. روابط شما بایکی از دوستان به تیرگی می‌رسد.
- دی ـ در محیط کار با پیشرفت روبرو میشوید. درچند روز گذشته فعالیتهای زیادی داشته‌اید و موفقیتهائی بدست آورده‌اید.
- بهمن ـ خبرهای خوبی بشما میرسد. مدتیست که درباره مسئله بخصوصی فکر میکنید که ممکن است در باره کارتان باشد.
- اسفند ـ روز مناسبی برای دید وبازدید است . مقدمات ازدیاد حقوق یا ارتقاء مقام و مسائلی از اینقبیل‌برای شما فراهم میشود.

دانشگاه پهلوی
آموزشگاه فنی الکترونیک

دانشکده کشاورزی دانشگاه پهلوی‌بیکنفر مهندس کشاورزی با درجه لیسانس یا فوق لیسانس در رشته آگرونومی یا رشته‌های تحقیقات صحرائی را با حقوق مکفی استخدام‌می نماید.ازداوطلبان تقاضا میشود مدارک زیر را لغایت تاتاریخ ۵۵ر۲ر۱۵ بدانشکده کشاورزی ارسال دارند . تاریخ مصاحبه بعدا باطلاع داوطلبان واجد شرایط خواهد رسید .
۱ـ فتوکپی مدارک تحصیلی وریز نمرات
۲ـ فتوکپی برگ معافی یا خاتمه خدمت
۳ـ فتوکپی شناسنامه
دانشکده کشاورزی

جدول عادی

شماره ۹۲۷۹

جدول

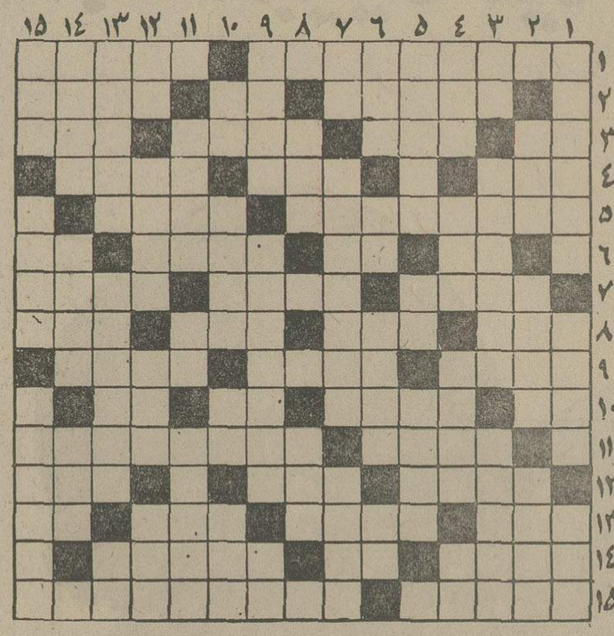

افقی :
۱ـ از گلهایی که چیزی‌به جلوه‌فروختن آن نمانده ـ ساحل دریاست ۲ـ بردست و سینه خانم می درخشد ـ نوعی‌بازی قمار ـ شادی و شادمانی ۳ ـ ویتامینی است ـ بلی در لفظ بی‌ادب ـ سرور و نشاط از سرو رویش می‌بارد ـ به گریه گم می‌کنند ۴ـ ریزاز درشت جدامی‌کند ـ سلسله‌ای در ایران باستان ـ رگی که هدف‌آمپول است ۵ـ در جلوی اتومبیل قرار داردو مخزن اب است ـ نامی برای خانم ۶ـ آخرین حرف ـ رنگ موی موری ـ در ورزش می‌گذارند و راه می‌پیمایند ـ بلی به زبان روسی ۷ـ از انواع کلم ـ زشت باشد ـ رودی درایران ۸ـ زودگذر ـ آسمان ـ لطیف ـ درکار فیلم برداری نقش حساسی دارد۹ـ آدمرا به یاد پول می‌اندازد ـ گداخته شده ـ قسمتی از هوا ۱۰ـ جلوی آب را میگیرد ـ همان فرمانرواست ـ ازبرآمدگی های زمین ـ خانم تعجب‌کرده! ۱۱ـ هویج ـ شهری در ایران ۱۲ـ از انواع سبزی‌خوردنی ـ پول خارجی ـ آنسو ۱۳ـ ازانواع یقه است ـ واحدپول کشور آلمان ـ گاهی یک دفعه بس میشود ـ شخص و ذات ۱۴ـ جای عزاداری است ـ حرف‌همراهی ـ لولای‌صورت ۱۵ـ برمجرم ـ وارد آمده ـ یکی از نواحی معروف دامغان .

عمودی :
۱ـ همیشه باعث پیشرفت در امور شده ـ زخمی که گرفتار ان شود ، جان را به لب میرساند ـ پدر در لفظ آذری۲ـ مگر ـ کام خلق خدا را شیرین می‌کند ـ چند نفر سرمایه گذاشته‌اند و آنرا تشکیل داده‌اند ۳ـ بلی به‌زبان آلمانی ـ با عرق جبین می‌امیزد و زحمت زندگی میشود ـ بر اثر برخوردبد خط پدید آید ۴ـ آش ـ در کنار که باشد نیکوست ـ از ان که در روند عصبانی شده‌اند ـ علامت‌جمع ۵ـ مثل و مانند ـ انگلیسی‌می گوید بله ـ روی هرچیز ۶ـ پسوندیست ـ مایه اصلی‌آهنگ ـ زیبا رویان بیشتر می‌شنوند ـ بزمین فرو میرود ۷ـ فراری معروف نازی ـ تیز بینی در کار ـ اقیانوسی است ۸ـ کج که باشد مشکل به منزل‌میرسد ـ کاسه شکسته برداشته ۹ـ راه راست یافته ـ به اسانی دشمنی از دل بیرون نمی‌کند ـ مادر۱۰ـ مثل و مانند ـ نوعی پارچه باشد ـ قدم یکپا ـ گاهی پس میشود ۱۱ـ برای خانم مشکل بدست آمده ـ بی‌کم و کاست ـ از صاحبان ستاره ۱۲ـ خاک کوزمگری ـ چندتا رئیس ـ از مناطق صنعتی‌آلمان ـ صفت هوای اکنون ۱۳ـ وقت زیادی از خانم میگیرد ـ از وسایل تدخین ـ همیشه با جنجال همراه بوده ۱۴ـ خبرخوش ـ داخل ـ میدانی در تهران ۱۵ـ بیهوده ـ شکرگزار ـ خویشی داشتن .

حل جدول شماره ۹۲۷۸

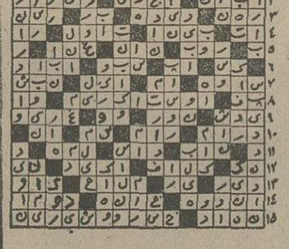

جدول ویژه

شماره ۶۳۹

افقی :
۱ـ وزیر ایرانی دربار هارون‌الرشید که صاحب نفوذوقدرت بسیاری‌بود ـ دربرگیرنده ۲ـ رودخانه‌یی‌که‌کوسه‌هایش‌بلای‌جانند ـ پایه وبنیان ـ درین و نظیر ۳ـ دریای عرب ـ گیاه شستشو ـ فریاد از سرخشم وقهر ـ اسب چاپار ۴ـ از مجالس‌قانونگزاری ـ گاهی میگیرد ـ در پروتی و بی‌شرمی آیتی است ۵ـ از انواع پرچه ـ شاعران نابش را می‌پسندند ۶ـ حرف شرط ـ کانی است ـ شادمانی نام ـ چیست ۷ـ اگر نیش می‌زند عادت اوست ـ سرکش و نافرمان ـ صاحب کله ۸ـ به معنی‌از بیخ وبن‌دن هم‌امده ـ عد وبالا که چین باشد محشر است ـ خدعه و نیرنگ ـ احتیاجی به فلاده ندارد ۹ـ اسب سوار ـ ازآلات حرب بود ـ ناچیز است ۱۰ـ علامت صفت تفضیلی ـ پایه‌ای برای گردش چیزی ـ ازدریاست و به دریا میرود ـ خداوند یکتا ۱۱ـ گشاد ـ نویسنده کتاب قلتشن دیوان ۱۲ـ اگر کلاه بردارد چه عجب ـ از سلاحهای سرد ـ به کار گازر آید ۱۳ـ از انواع کباب است ـ زمانی کارسویچ را میگیرد ـ در بدن‌است ـ مایه اصلی ۱۴ـ شهری در استان مرکزی ـ نفس ـ فصل و قسمت را گفته‌اند۱۵ـ سردو خنک کردن ـ لقب میرزاعلی اصغر خان‌امین‌السلطان بود.

عمودی :
۱ـ برای‌خانمهاوقتی که پیش می‌آید دیگر بچه‌دار نمی‌شوند ـ شاعر جایی برای باده به گروگذارده بود ـ می‌چسبانند و عالم هپروت سیرمی‌کنند ۲ـ از نواحی مکه ـ بسیار حمله‌کننده درجنگ ـ کهنه‌اش را بیشتر می‌پسندند ۳ـ عددیست ـ ازلوازم زینتی اتاق ـ زست ۴ـ نومیدی ـ آب که ببیند خمیر میشود ـ زنی که چهره‌اش گندمگون است ـ کلمه خطاب ۵ـ در جبر حامل است ـ دست کشیدن به چیزی ـ نوعی زاویه است ۶ـ رودی در آلمان ـ از صورفلکی ـ استواری و پایداری ـ مثل و نظیر ۷ـ واحدی در وزن ـ کارش تبلیغ مذهب است البته در دین‌مسیح ـ پیشینیان ۸ـ شیار درون لوله تفنگ ـ از جنگهای‌صدراسلام ۹ـ دستبند زنانه ـ کتاب معروفی از دهخدا ـ حرفی در زبان موسیقی ۱۰ـ نورافکند ـ زمین بی‌آب‌وعلف ـ آش ـ از امراض جلدی ۱۱ـ ماهی در سال عرب ـ قورباغه ـ از آلودرست می‌کنند تا چاشنی غذا باشد ۱۲ـ آخر ـ جلو و پیش ـ حدفاصل بین دوکشور ـ پدر بزرگ ۱۳ـ پیوست است و همراه چیزی آورده‌اند ـ رابطه داشتن ـ حرف همراهی عرب ۱۴ـ حلال وروا ـ طرف شور ومشورت ـ فروش اول کاسب ۱۵ـ لطیف ـ ایستاده ـ همت گماشتن درکار .

حل جدول شماره ۶۳۸

تلویزیون

برنامه‌های تلویزیونی زیر از طرف سازمان رادیو تلویزیون ملی ایران اعلام شده‌است مسئولیت هرگونه تغییر در ساعات و چگونگی برنامه‌ها باآن سازمان است

برنامه اول کانال ۷

دوشنبه
۱۶ـ۳۰ اخبار
۱۶ـ۳۵ برنامه روستائیان
۱۷ـ۰۰ نقالی
۱۷ـ۱۲ برنامه کودکان
۱۸ـ۲۰ اخبار استان
۱۸ـ۳۰ برنامه آموزشی
۱۸ـ۴۵ اخبار ورزشی
۱۹ـ۰۰ سینمای آزاد
۱۹ـ۳۰ فرستاده ویژه
۲۰ـ۰۰ اخبار
۲۰ـ۳۵ مردشش‌میلیون‌دلاری
۲۱ـ۳۰ آقای مربوطه
۲۱ـ۳۵ موسیقی کلاسیک
۲۲ـ۱۰ اندیشه‌های روبرو

برنامه نیمروز سه‌شنبه
۱۲ـ۰۰ اخبار
۱۲ـ۰۵ فیلم مستند «پنجره‌ها»
۱۲ـ۳۰ موسیقی‌ایرانی
۱۲ـ۵۵ پدران پسران
۱۴ـ۰۰ اخبار
برنامه بین‌المللی

برنامه دوم کانال ۹

دوشنبه
۱۶ـ۰۰ دنیای اطرافما
۱۶ـ۲۱ اخبار
۱۶ـ۲۷ روپرت
۱۷ـ۴۵ یازدهمین ساعت
۱۷ـ۵۸ برنامه مخصوص
۱۸ـ۱۰ جستجو
۱۹ـ۰۰ اخبار
برنامه عادی
۱۹ـ۱۵ موسیقی و تصویر
۱۹ـ۳۰ اتاق اخبار
۱۹ـ۳۵ زیست‌شناسی دریا
۲۰ـ۰۵ شیوه‌های دیدن
۲۰ـ۴۰ دنیای رام‌نشده
۲۰ـ۵۷ قانون دوست‌شماست
۲۱ـ۰۰ اخبار از برنامه دوم
۲۱ـ۳۰ جهان تئاتر
۲۲ـ۲۰ بسوی سال ۲۰۰۰

تلویزیون امریکا

دوشنبه
۱۶ـ۰۰ تلویزیون امروز
۱۶ـ۱۰ بیمارستان عمومی
۱۶ـ۳۰ خیابان سسام
۱۷ـ۲۵ سندباد
۱۷ـ۳۰ مریخی محبوب من
۱۷ـ۵۵ آگهی
۱۸ـ۰۰ اخبار
۱۸ـ۳۰ یادداشت برنامه‌ها
۱۸ـ۳۵ دنیای حیوانات
۱۹ـ۰۰ سندی‌دانکن
۱۹ـ۳۵ فیلم سینمائی
۲۱ـ۰۵ باربنی‌جونز
۲۱ـ۵۵ آگهی
۲۲ـ۰۰ اخبار
۲۲ـ۱۵ فیلم سینمائی
۲۳ـ۳۰ فیلیپ‌ساید

عروسی ۱۴۹ ریال با سرویس
فیلمبرداری رنگی ♡ تشریفات بی‌نظیر استقبال ♡ دیسکوتک استریوفونیک ♡ سالن‌های مجلل (همگی مجانی) ♡ تلفن ۶۶۳۶۳۵

تالار رودکی
(تالار کوچک)
کنسرت ارکستر سنفونیک
کنسرواتوار تهران
رهبر علی رهبری
تکنواز عباس ظهیرالدینی (ویولنسل)
با آثاری از
روسینی ـ سن سانس ـ راول ـ موسورگسکی
یکشنبه ۱۷ اسفند ۸ بعدازظهر
چهارشنبه ۲۰ اسفند ، ۸ بعدازظهر
بهای بلیت : ۲۰۰ ریال

۷ گنج
فرصتی ۱۶ روز دیگر
فیلمبرداری از مجالس
تلفن : ۸۲۹۱۵۰

تهران اکسپرس
ارزانتر از همه جا
ششصوی مبلمان ،، موکت
۹۶۵۶۲۴ و ۹۶۰۷۴۴

کاشی سندی
کاشی سندی
پیشرو در صنعت سرامیک ایران

Carrier
شرکت کریر ترموفریک
بامشارکت شرکت کریر آمریکا بافراد زیر برای کار در کارخانجات شرکت واقع‌در شهر صنعتی البرز در قزوین نیاز دارد
۱ـ مدیر برنامه ریزی تاسیسات
FACILITIEIS PLANNING MANAGER
مهندس مکانیک و یا الکترونیک با۷ سال سابقه در نگهداری پرسهای هیدرولیک و دستگاههای برش‌وسایر تجهیزات سنگین، تجربه سرپرستی و یا مدیریت درزمینه های فوق‌ازشرایط لازمه بوده و بایستی صحبت‌کردن ـ نوشتن و خواندن زبان انگلیسی را به‌خوبی بداند
۲ـ مهندس مکانیک‌دارای ۵ سال سابقه کار
در بخشهای تولیدی و ترجیحا درصنایع ورق‌فلزی و ساخت‌لوازم‌خانگی
۳ـ مهندس ساخت دارای ۵ تا ۱۰ سال سابقه کار .
در بخش های تولیدی ومدیریت‌صنایع که بامتخصصین‌خارجی شرکت‌همکاری نموده و بعدا جایگزین آنها خواهد گردید .
ازمتقاضیان خواهشمند برای‌انجام مصاحبه‌بشرکت سهامی‌کریر ترموفریک خیابان‌تخت‌جمشیدنزدیک چهارراه‌بهار ساختمان بلر طبقه سوم مراجعه‌نمایند.

Carrier
شرکت کریر ترموفریک‌سهامی خاص
یك نفر لیسانس زبان انگلیسی یا دیپلمه ریاضی برای صحبت‌کردن سفارشات‌خارجی استخدام می نماید از متقاضیان خواهشمند است‌که‌بدفتر مرکزی‌شرکت واقع درخیابان تخت جمشیدنزدیك چهارراه بهار ساختمان بلر طبقه سوم مراجعه نمایند .

مجله دنیای ورزش
هر هفته روز های شنبه منتشر میشود

سینمای کسری : استیسی

برنامه سینماها

تماشای فیلمهائی که باعلامت (×) مشخص‌شده برای اشخاص کمتر از ۱۸ سال ممنوع است

★ (×) استیسی ـ رنگی ـ آن‌راندال
کسری (۸۲۶۹۳۹) ۱۰ـ۱۲ـ ۲ـ ۴ـ ۶ـ ۸ـ ۹ر۴۵
★ انسان وحیوان ـ رنگی ـ سینما سکوپ
شهر قصه (۶۲۷۲۹۰) ۱۱ـ ۲ـ ۴ـ ۶ـ ۸ـ ۱۰
★ اصلی وبدلی ـ رنگی ـ راجش‌کانا ـ ممتاز
حافظ (۳۹۱۰۷۴) ۳۰ر۱۰ـ۳۰ر۲ـ۳۰ر۴ـ ۳۰ر۶ـ۸ر۳۰
★ این فرارمرگبار ـ رنگی ـ استیومک‌کوئین
گلدیس (۶۲۸۷۱۳) ۲ـ ۳۰ر۴ ـ۷
★ اولیس ـ سلطان‌قلب‌ها
آسمان آبی (۳۴۱۶۶۸) ۹ـ ۱۱ـ ۱ـ ۳ـ ۵ـ ۷ ـ۹
★ (×) برهنه‌خونین ـ رنگی ـ رابرت‌حسین
ریولی (۷۵۷۷۷۷) ۱۱ـ ۳۰ر۳ـ ۳۰ر۵ـ ۳۰ر۷ـ۹ر۳۰
★ باباخالدار ـ مسعود اسدالهی ـ کرم‌رضائی
آسیا (۶۴۲۹۰۹) ۱۱ـ ۱ـ ۳ـ ۵ـ ۱۵ر۷ـ ۳۰ر۹
رکس (۳۱۵۲۹۳) ۳۰ر۱۰ـ۲۰ر۲ـ ۳۰ر۴ـ ۳۰ر۶ـ۸ر۳۰
شهوند (۳۵۴۰۴۰) ۲۰ر۱۰ـ ۳۰ر۲ـ ۳۰ر۴ـ ۳۰ر۶ـ۸ر۳۰
لیدو (۵۴۱۲۸۲) ۱۰ـ ۱۲ـ ۲ـ۴ـ۶ـ۸
نپتون (۷۶۰۱۳۶) ۹ـ ۱۱ـ ۱ـ ۳ـ ۵ـ ۷ـ ۹
ژاله (۳۰۴۱۲۰) ۳۰ر۱۰ـ ۳۰ر۲ـ ۳۰ر۴ـ ۳۰ر۶ـ۸ر۳۰
توسکا (۵۳۹۰۴۴) ۳۰ر۱۰ـ ۳۰ر۲ـ ۳۰ر۴ـ ۳۰ر۶ـ۸ر۳۰
المپیا (۹۲۶۷۹۷) ۱۰ر۴۵ـ ۱ـ۳ـ ۵ـ ۷ـ ۹
پاسارگاد (۳۴۲۷۸۲) ۹ـ۱۱ـ ۱ـ ۳ـ۵ـ۷ـ ۹
چرخ‌فلک (۹۵۰۵۵۸) ۱۰ـ ۱۲ـ ۲ـ ۴ـ ۶ـ ۸
ناتالی (۵۴۴۰۳۴) ۳۰ر۱۰ـ ۳۰ر۲ـ ۳۰ر۴ـ ۳۰ر۶ـ۸ر۳۰
سیلورسیتی (۲۶۱۲۰۵) ۳۰ر۱۰ـ۳۰ر۲ـ۳۰ر۴ـ ۳۰ر۶ـ۸ر۳۰
★ پنجمین حمله ـ رنگی ـ ریچاردبرتون
امپایر (۶۲۳۹۴۲) ۱۵ر۱۱ـ ۳۰ر۱ـ۳۰ر۳ـ۳۰ر۵ـ۷ر۳۰ـ۹ر۴۵
★ تله مرگ ـ رنگی ـ چارلزبرونسون
برلیان (۳۹۳۰۳۵) ۹ـ ۱۱ـ ۱ـ ۳ـ ۵ـ ۷ـ ۹
★ تک تاز ـ رنگی ـ لی.جی‌کاب
شهرفرنگ (۶۲۷۶۲۸) ۱۵ر۱۱ـ۳ـ ۱۵ر۵ـ ۳۰ر۷ـ ۹ر۴۵
★ تعقیب ـ رنگی ـ مارلون‌براندو
بولوار (۶۵۵۲۹۲) ۱۱ـ ۱ـ ۳ـ ۵ـ ۱۵ر۷ـ ۱۵ر۹
★ جواز مرگ ـ رنگی ـ فردویلیامسون
رادیوسیتی (۶۴۳۳۲۰) ۱۵ر۱۱ـ۳۰ر۱ـ۳۰ر۳ـ ۳۰ر۵ـ۷ر۳۰ـ۹ر۳۰
★ (×) خانه جهنمی ـ رنگی ـ سینماسکوپ
سهیلا (۳۱۶۴۲۴) ۳۰ر۱۰ـ ۳۰ر۲ـ ۳۰ر۴ـ ۳۰ر۶ـ۸ر۳۰
پلازا (۶۴۴۲۵۵) ۱۱ـ ۱۵ر۳ـ ۱۵ر۵ـ ۱۵ر۷ـ۹ر۱۵
مراد (۷۵۳۳۸۲) ۹ـ ۱۱ـ ۱ـ ۳ـ ۵ـ ۷ـ ۹
ناهید (۳۴۹۵۰۹) ۱۰ـ ۱۲ـ ۲ـ ۴ـ ۶ـ ۸ـ
★ خشم عقاب‌ها ـ بهارجوانی
پردیس (۳۰۴۲۵۹) ۳۰ر۱۱ـ۳۰ر۱ـ۳۰ر۳ـ۳۰ر۵ـ۷ر۳۰ـ۹ر۴۵
★ چمدان ـ رنگی ـ میری دارک ـ میشل‌کنستانتین
گلدن‌سیتی(۶۶۳۲۶۹) ۳۰ر۱۱ـ۳۰ر۱ـ۳۰ر۳ـ۳۰ر۵ـ۷ر۳۰ـ۹ر۴۵
★ دیدنیهای روسیه ـ رنگی ـ سینه‌راما
آتلانتیک (۸۹۷۱۷۱) ۱۱ـ ۳۰ر۱ـ ۴ـ ۷ـ ۹ر۳۰
★ دختری ازجهنم سبز ـ رنگی ـ ایوان‌راسموف
سانترال (۹۲۸۶۸۶) ۱۱ـ ۱ـ ۳ـ ۵ـ ۷ـ ۱۵ر۹
★ دخمه ـ سه ثانیه به‌جهنم
البرز (۳۰۴۲۵۸) ۳۰ر۸ـ ۳۰ر۱۱ـ ۳۰ر۲ـ ۳۰ر۵ـ ۸ر۳۰
★ دلاورومشت‌ها ـ رابطه پنهانی
ستاره (۵۳۸۷۲۱) ۹ـ ۱۱ـ ۱ـ ۳ـ ۵ـ ۷ـ۹
★ رابطه قبل از ازدواج ـ رنگی ـ اورنلاموتی
پولیدور (۶۴۲۶۳۱) ۳۰ر۱۱ـ۳۰ر۱ـ۳۰ر۳ـ۳۰ر۵ـ۷ر۳۰ـ۹ر۴۵
★ زنبق دریائی ـ رنگی ـ کارومل‌آندره
مازستیک (۶۶۸۴۶۱) ۱۱ـ ۱ـ ۳ـ ۵ـ ۱۵ر۷ـ ۱۵ر۹
★ زنجیرهای شکسته ـ پنجیرحم
فلور (۵۲۸۰۹۶) ۹ـ۱۱ـ ۱ـ ۳ـ ۵ـ ۷ـ ۹
★ (×) زن وتجربه ـ رنگی ـ سینماسکوپ
آریا (۳۱۹۸۸۴) ۹ـ ۱۱ـ ۱ـ ۳ـ ۵ـ ۷ـ ۹
★ ژاندارک ـ رنگی ـ سینماسکوپ
تخت جمشید (۶۵۲۵۵۰) ۱۱ـ ۲ـ۴ـ ۶ـ ۸ـ۱۰
★ سفرهای طلائی سندباد ـ سینماسکوپ ـ رنگی
دروازه طلائی (۳۵۲۱۶۰) ۹ـ ۱۱ـ ۱ـ ۳ـ ۵ـ ۷ـ ۹
★ (×) شکوفه های لطیف عشق ـ رنگی
ب.ب (۸۲۹۶۴۱) ۱۰ـ ۱۲ـ ۲ـ ۴ـ ۶ـ ۸ـ ۱۰
★ (×) شب بی آرام ـ رنگی ـ سینما سکوپ
پارامونت (۶۴۸۳۲۱) ۱۵ر۱۱ـ ۳۰ر۱ـ۳۰ر۳ـ ۳۰ر۷ـ ۹ر۳۰
★ شریک زندگی ـ رنگی ـ شمی‌کاپور
همای (۳۱۱۶۶۹) ۳۰ر۱۰ـ۳۰ر۲ـ ۳۰ر۴ـ ۳۰ر۶ـ۸ر۳۰
★ عشاق ـ رنگی ـ ریچاردبکین‌سیل
ونک (۶۸۴۱۱۶) ۱۱ـ ۲ـ ۴ـ۶ـ ۸ـ ۱۰
★ عروس نمونه ـ رنگی ـ محصول ترکیه
مولن‌روژ (۷۵۲۹۲۹) ۱۱ـ ۱ـ ۳ـ ۵ـ ۷ـ ۹
اروپا (۳۰۳۱۷۹) ۳۰ر۱۰ـ ۳۰ر۲ـ ۳۰ر۴ـ ۳۰ر۶ـ ۸ر۳۰
نیاگارا (۶۶۵۳۰۷) ۱۱ـ ۱ـ ۳ـ ۵ـ ۷ـ ۹ر۱۵
میامی (۷۵۴۳۲۹) ۱۱ـ ۱ـ ۳ـ ۵ـ ۷ـ ۹ر۱۵
الوند (۳۵۶۵۳۸) ۱۰ـ ۱۲ـ ۲ـ ۴ـ ۶ـ ۸ـ ۱۰
کیهان (۵۴۶۳۶۰) ۹ـ ۱۱ـ ۱ـ ۳ـ ۵ـ ۷ـ ۹
مارلیک (۹۶۳۶۱۶) ۱۱ـ ۱ـ ۳ـ ۵ـ ۷ـ ۹
ارانوس (۵۲۷۹۷۱) ۳۰ر۱۰ـ ۳۰ر۲ـ ۳۰ر۴ـ ۳۰ر۶ـ ۸ر۳۰
سیلوانا (۳۶۳۷۳۷) ۳۰ر۱۰ـ ۳۰ر۲ـ ۳۰ر۴ـ ۳۰ر۶ـ ۸ر۳۰
★ گلوله برفی ـ رنگی ـ محصول والتدیسنی
سینه‌موند (۶۴۸۳۲۲) ۱۱ـ ۳ـ ۵ـ ۷ـ ۹
★ گوزن‌ها ـ بهروزوثوقی ـ نصرت‌پرتوی
کاپری (۹۲۸۴۰۱) ۱۱ـ ۳ـ ۵ـ ۷ـ ۱۵ر۹
★ گناهکاران جزیره شیطان ـ نگی
شهرفشنگ (۶۴۷۷۷۷) ۱۱ـ ۳ـ ۵ـ ۷ـ ۹
★ (×) محکم‌بزن‌خواهر ـ رنی ـ لینکلن‌تیت
رویال (۸۲۹۷۸۵) ۱۰ـ ۱۲ ۲ـ ۴ـ ۶ـ ۸ـ ۱۰
متروپل (۳۱۹۴۱۰) ۹ـ ۱۱ـ ۱ـ ۳ـ ۵ـ ۷ـ۹
★ مادر دوستدارم ـ دینامیک ـ داریوش‌معینی
اونیورسال (۹۲۶۹۵۳) ۱۱ـ ۱ـ ۳ـ ۵ـ ۱۵ر۷ـ ۳۰ر۹
پاسیفیک (۷۵۳۳۱۱) ۱۵ر۱۱ـ۳۰ر۱ـ۳۰ر۳ـ ۳۰ر۵ـ ۳۰ر۷ـ۹ر۳۰
ایران (۳۱۶۳۵۴) ۳۰ر۱۰ـ۲۰ر۲ـ ۳۰ر۴ـ ۳۰ر۶ـ۸ر۳۰
سایتا (۳۵۲۴۴۲) ۱۰ـ ۱۲ـ ۲ـ ۴ـ ۶ـ ۸ـ ۱۰
تیسفون (۹۵۸۸۸۲) ۹ـ ۱۱ـ ۱ـ ۳ـ ۵ـ ۷ـ ۹
رنگین‌کمان (۷۵۶۷۶۰) ۹ـ ۱۱ـ ۱ـ ۳ـ ۵ـ ۷ـ ۹
پرسپولیس (۵۳۸۰۸۱) ۱۰ـ ۱۲ـ ۲ـ ۴ـ ۶ـ ۸
دریا (۳۴۱۷۴۶) ۹ـ ۱۱ـ ۱ـ ۳ـ ۵ـ ۷ـ ۹
کارون (۹۵۵۱۶۵) ۳۰ر۱۰ـ ۳۰ر۲ـ ۳۰ر۴ـ ۳۰ر۶ـ ۸ر۳۰
آستارا (۸۷۴۰۲۲) ۳۰ر۱۰ـ ۳۰ر۲ـ ۳۰ر۴ـ ۳۰ر۶ـ ۸ر۳۰
موناکو (۷۹۵۵۷۶) ۹ـ ۱۱ـ ۱ـ ۳ـ ۵ـ ۷ـ ۹
★ نفرت ـ رنگی ـ جرج‌اسکات
دیاموند (۸۲۸۴۰۰) ۱۵ر۱۱ـ۴۵ر۱ـ۳۰ر۳ـ۳۰ر۵ـ۷ر۳۰ـ۹ر۴۵
★ ناچاو خدایان هفت دریا ـ سه‌غول‌امپراتوری‌رم
نادر (۳۱۴۴۹۵) ۹ـ ۱۱ـ ۱ـ ۳ـ ۵ـ۷ـ۹
★ همزاد ـ رنگی ـ راجرمور
شهرتماشا(۹۲۸۶۸۶) ۱۵ر۱۱ـ۳۰ر۱ـ۳۰ر۳ـ۳۰ر۵ـ۷ر۳۰ـ۹ر۴۵
★یکمرد، یکزن ،یکشب ـ رنگی
پارک (۳۱۹۶۳۷) ۹ـ۱۱ـ ۱ـ ۳ـ ۵ـ ۷ـ ۹
سانس‌انگلیسی
گلدیس ساعت ۳۰ر۹ (این‌فرارمرگبار)

چینی ممتاز آلمانی ـ الگانت ـ شیک
با رومیزی قهوه‌ای گل الگانت قهوه‌ای «مدرن و دکوراتیف»
IR Porzellan MADE IN GERMANY
ایرپرسلان
ایرپرسلان کریمخان زند شماره ۱۳۲ تلفنهای: ۲ ـ ۸۳۵۸۰۱

امروز ازطرف وزیر بازرگانی طی مراسمی

کنفرانس مشترک سرمایه گذاران ایران وامریکا افتتاح شد

منظره‌ای از کنفرانس مشترک سرمایه‌گذاری ایران و امریکا که امروز درتهران شروع بکارکرد.

★ یك هیئت ۵۰ نفری از سرمایه‌داران امریکا به ریاست داوید راکفلر به تهران آمدند

نخستین جلسه کنفرانس شورای مشترک بازرگانی ایران و آمریکا با شرکت بیش از ۱۵۰ تن از مقامات ایرانی و همچنین سرمایه گذاران بخش خصوصی ایران و آمریکا ، صبح امروز در هتل هیلتون با سخنان منوچهر تسلیمی وزیر بازرگانی ، ریاست سناتور طاهرضیائی رئیس اتاق ایران گشایش یافت .

تسلیمی در پیام خود ضمن تشریح پیشرفتهای ایران درباره سرمایه گذاری در بخش های مختلف و همچنین بازار واردا تی ایران ، طی سالهای آینده ، به تفصیل سخن گفت .

سپس سناتور ضیائی طی سخنانی ضمن تشریح برنامه های اقتصادی و صنعتی ایران گفت . در حال حاضر اقتصاد ایران قدم های بلندی در راه مدرنیزه کردن برداشته و آماده است که حداکثر استفاده را از درآمد نفت خود بعمل آورد.

جمعیت ایران که بموجب آمار در سال ۱۹۶۶ بیست و شش میلیون نفر بود اکنون به ۳۴ میلیون نفر رسیده و درسال ۱۹۹۲ بین ۵۰ تا ۵۵ میلیون نفر خواهد شد .

دکتر ضیائی گفت در ۱۲ سال گذشته رشد متوسط درآمد خالص ملی در مقیاس قیمت های ثابت از ۱۴ درصد در سال تجاوز کرده و در سالهای اخیر به ۳۰ درصد رسیده است .

درآمد سرانه کشور که کمتر از سالی ۲۰۰ دلار بود اکنون نزدیک به ۱۵۰۰ دلار رسیده و تا سال ۱۹۸۳ به ۲۵۰۰ دلار خواهد رسید .

ضیائی گفت : واردات ما اعم از کالا و خدمات در ۵ سال برنامه پنجم به ۹۳٫۴ میلیارد دلار میرسد رشد اقتصادی ما با تغییرات محسوس در ساختمان اقتصادی همگام خواهد بود .

ضیائی افزود : سرمایه گذاری خارجی در ایران در سال ۱۹۷۰ پنج و نیم میلیون دلار بود و در سال ۱۹۷۴ به ۲۰۰۰ دلار رسید و همچنان بسرعت رو به ازدیاد است .

توسعه در صنایع سنگین و نیمه سنگین از قبیل فولاد و ماشین سازی و ذوب فلزات و پتروشیمی مورد تاکید قرار خواهد گرفت .

تولید فولاد در اواخر برنامه ششم از ۱۵ میلیون تن خواهد گذشت .

سپس آقای لوگان صحبت کرد و جلسات تا ساعت ۱۲ ادامه یافت .

بعد از ظهر هم این کنفرانس بکار خود ادامه خواهد داد .

اظهارات راکفلر

خبرنگار ما می‌نویسد : دیوید راکفلر رئیس هیات مدیره چیس مانهاتان بانک آمریکا دیروز بمنظور شرکت در این کنفرانس در راس یک هیات ۵۰ نفری از بانکداران و صاحبان صنایع آن کشور بتهران آمد.

وی هنگام ورود گفت : ایران در سالهای اخیر جهشی بزرگ در زمینه اقتصادی داشته و از همین رو مذاکرات ما در تهران میتواند برای ایران و آمریکا از هرجهت ثمربخش باشد .

راکفلر تاکید کرد که ایران در سالهای اخیر یکی از بزرگترین مراکز تجاری جهان بوده و دیدگاه آمریکا در زمینه های سرمایه گذاری همواره بایران معطوف بوده است .

خبرنگار ما می‌افزاید : ساعت ۹ صبح فردا نیز کنفرانس بازار پول و سرمایه ایران بریاست حسنعلی مهران رئیس کل بانک مرکزی در هتل هیلتون تشکیل خواهد شد و دو روز ادامه خواهد داشت.

انصاری نبود

خبرنگار ما در گزارش خود اضافه میکند این کنفرانس را قرار بود آقای هوشنگ انصاری وزیر امور اقتصادی و دارائی افتتاح کند اما بعلت سفر در خارج و طولانی شدن معالجات وی امروز شرکت نداشت و پیش بینی میشود تا آخر کنفرانس هم بتهران باز نگردد .

بمعلمان عیدی داده میشود

به بیش از ۲۳۰ هزار معلم به میزان ۱۵ روز حقوق عیدی داده میشود . وزیر آموزش و پرورش دستور تامین ۲ میلیارد و ۲۰۰ میلیون ریال اعتبار عیدی ۱۵ روزه معلمین را صادر کرد و عیدی مذکور قبل از پایان سال در سراسر کشور پرداخت خواهد شد .

گزارش خبرنگار ما حاکی است که وزارت آموزش و پرورش از چندی قبل برای تامین این مبلغ کوشش داشت و آخر دست روز پنجشنبه موفق شد که کلیه اعتبارها را تامین کند و دستور تحصیل این اعتبار هم از طرف وزیر آموزش و پرورش صادر شد .

در مورد کارکنان اداری که همیشه وضع جداگانه با معلمین دارند برهمان رویه به اساس عمومی که در دیگر وزارتخانه ها اجرا میشود عمل خواهد شد . اعتبار آن جداگانه تامین خواهد شد

ایران، دیروز وامروز سوگوار بود

مردم ایران، دیروز و امروز درسالگرد رحلت حضرت رسول اکرم «ص» و شهادت امام حسن مجتبی (ع) به عزا نشستند . در تمام مساجد و تکایا مجالس عزاداری تشکیل شد و هیات های عزاداری بیشماری به راه افتاد.

در تهران، بازاریان بازاررا سیاه‌پوش کردند و پرچم‌های عزا برافراشتند .

در مشهد

دیروز ، مشهد یک پارچه سیاه‌پوش شده بود و درهر مسجد وتکیه مراسم سوگواری برپا بود .

دیروز مراسم سوگواری رحلت حضرت محمد (ص) و شهادت امام حسن (ع). در صحنین حرم مطهر حضرت رضا (ع) با شکوه خاصی برگزار شد و هزاران نفر از زایران آستان مقدس و هیات‌های مذهبی که برای برگزاری این مراسم از روز های پیش ، به مشهد آمده بودند ، در جوار بارگاه هشتمین پیشوای شیعیان جهان به عزاداری پرداختند .

امروز (دوشنبه) نیز در مشهد شیعیان سالروز شهادت حضرت رضا (ع) هشتمین پیشوای شیعیان جهان را ، در بارگاه حضرتش برگزار می کنند .

در قم

دیروز برای برگزاری مراسم عزاداری در قم ، دهها هیئت مذهبی ازتهران، زنجان، تبریز، کرج، کاشان، ودیگر شهرهای ایران، به قم آمدند و درصحن حرم مطهر حضرت معصومه(ع) به‌برگزاری مراسم سوگواری پرداختند .

دیروز در حسینیه حضرت آیت‌اله نجفی‌مرعشی و منازل حضرت آیت‌اله گلپایگانی و حضرت آیت‌اله شریعتمداری و حضرت آیت‌اله سید محمد صادق‌روحانی مراسم سوگواری برپا بود .

نظیر این مراسم درشهرستان های دیگر ایران هم برگزار بود و میلیونها نفر در سراسر کشور در این عزای بزرگ ، به ماتم نشستند.

وفات امام هشتم

امروز ۲۹ ماه صفر مصادف است با سالروز شهادت علی ابن موسی‌الرضا ازپیشوایان بزرگ شیعیان جهان .

امام هشتم ، همانند جد بزرگوارش بخاطر حفظ و بقاء دین مبین اسلام و جلوگیری از دسیسه های دشمنان دین شربت شهادت نوشید و به همین جهت برای شیعیان سراسر جهان و بالاخص ایرانیان مصیبتی است بزرگ که همه ساله در چنین روزی بیاد فداکاریهای حضرت ثامن‌الائمه سوگوارند .

ما این سوگ بزرگ را بعموم مسلمانان بخصوص همه‌میهنان ارجمند تسلیت می‌گوئیم .

به بچه‌ها تکلیف اضافی ندهید

وزیر آموزش و پرورش امروز به ادارات آموزش و پرورش سراسر کشور دستور داد باتوجه به اینکه منظور از برقراری تعطیلات مخصوصا ایام عید نوروز استراحت و رفع خستگی و دید و بازدید سنتی و نوروزی است ،لذا به همه‌ی معلمان ابلاغ شود در ایام تعطیلات از دادن تکالیف اضافی به دانش‌آموزان که محققا متضمن هیچگونه پیشرفت درسی هم نخواهد بود خودداری کنند .

گزارش خبرنگار ما حاکی است که تعطیلات نوروزی مدارس از پنجشنبه بیست و هشتم اسفند الی آخر روز ۱۳ فروردین است وکلیه مدارس روز شنبه چهاردهم فروردین بازخواهند بود .

۸۰ زندانی سیاسی درشوروی اعتصاب غذا کردند

خبرگزاری فرانسه از مسکو گزارش داد حدود ۸۰ تن از زندانیان سیاسی در شوروی همزمان با تشکیل بیست و پنجمین کنگره حزب کمونیست این کشور دست به اعتصاب غذا زده‌اند . به‌گفته آگاهان ۳۲ تن از اعتصاب کنندگان غذا از زندان ولادیمیر در ۸۰ کیلو ـ متری مسکو هستند .

آگاهان در مسکو گفتند. اعتصاب کنندگان خواستار پایان دادن به اختناق و تامین آزادی در شوروی شده‌اند .

طرح عوارض اتومبیل فردا به رای گذاشته میشود

مجلس شورای ملی در جلسه فردای خودکه ازساعت ۹ بامداد تشکیل میشود ، گزارش کمیسیون دارائی و اقتصادی مجلس مبنی برتصویب طرح نمایندگان را برای دریافت عوارض جدید از اتومبیل ها، مطرح میکند و مورد بررسی قرار میدهد .در صورت تصویب این طرح در جلسه علنی فردا، مجلس شورا آن را برای بررسی و اظهارنظر به مجلس سنا می‌فرستد وچون در یک مجلس بافوریت تصویب شده استدر مجلس دیگر نیز بافوریت مطرح خواهد شد .

اتومبیلهای داخلی گران میشود

وزیر بازرگانی تائید کرد که قیمت اتومبیلهای مدل ۱۳۵۵ ساخت داخل افزایش خواهد یافت و مرکز بررسی قیمت ها وابسته به وزارت بازرگانی هم اکنون سرگرم بررسی قیمت انواع اتومبیل ساخت داخل از جمله زیان ـ پیکان وشورولت ایران میباشد .

خبر گران شدن اتومبیلهای ساخت داخل، روز پنجشنبه بطور اختصاصی درروزنامه اطلاعات چاپ شده بود.

قیمت جدید اتومبیلهای ساخت داخل تا قبل از پایان امسال اعلام خواهد شد و باحتمال قوی قیمت اتومبیل های داخلی کمتر از ۱۰ درصد گران میشود .

کارخانه های تولید کننده اتومبیلهای داخلی بعلت افزایش قیمت اتومبیل و قطعات منفصله آن در کشور های تولید کننده که بالسال قیمت تمام‌شده اتومبیل های آنان را افزایش داده است از مرکز بررسی قیمت ها تقاضا کردند که بین ده‌تا بیست درصد برقیمت اتومبیلهای داخلی اضافه شود .

وزارت بازرگانی و مرکز بررسی قیمت ها کوشش خواهد کرد که میزان افزایش قیمت اتومبیلهای ساخت داخل را به حداقل ممکن برساند و بهمین جهت انتظار نمیرود قیمت اتومبیلهای ساخت داخل بیش از ده درصد گران شود.

کارخانه ایران ناسیونال تولید کننده اتومبیل پیکان سال آینده حدود ۱۲۰ هزار دستگاه اتومبیل تولید خواهد کرد که قسمت اعظم آن سواری پیکان خواهد بود .

قیمت رسمی اتومبیل سواری پیکان اکنون بیست و هشت هزار و هشتصد وسی تومان است کارخانه شورولت ایران سال آینده حدود ۲۰ هزار دستگاه شورولت تولید می‌کند .

قیمت اتومبیل ۲۵۰۰ شورولت که ارزانترین نوع اتومبیل شورولت است، در حال حاضر حدود ۵۹ هزار تومان است

کارخانه سیتروئن ایران تولید کننده اتومبیلهای ژیان قرار است در سال آینده‌بیش از سی هزار دستگاه اتومبیل تولید کند .

قیمت هر دستگاه ژیان در حال حاضر حدود ۲۰ هزار تومان است .

باید توجه داشت که از صبح روز شنبه آینده یعنی شانزدهم اسفند ماه، بااجرای مقررات اخذ عوارض و مالیات اتومبیل هائی که در تهران نمره می‌شود ، از هر دستگاه اتومبیل ژیان و پیکان سی‌هزار ریال عوارض نمره‌گذاری اخذ خواهد شد و از هر دستگاه اتومبیل شورولت ایران که شش سیلندر است پنجاه هزار ریال عوارض دریافت خواهد شد

محل اعزام آخرین گروه دیپلمه‌ها

مشمولان دیپلمه فارغ‌التحصیل خرداد سال جاری اعم ازعایب یا غیر عایب که معدل دل دیپلم آنها بین ۱۰ تا ۱۴ است در روز ۲۰ اسفندماه بخدمت اعزام خواهند شد .

این مشمولان اگر ساکن تهران هستند باید درهمان روز به سالن شاهپور غلامرضا پهلوی واقع درخیابان مولوی انتهای خیابان مادر مراجعه کنند .

این گروه از مشمولان چون معدل دیپلمشان پائین‌تر از ۱۴ است خدمت وظیفه را بادرجه سربازی عادی طی خواهند کرد .

سرهنگ علی نابری رئیس منطقه وظیفه عمومی که کلیه مراحل اعزام مشمولان زیرنظر او انجام میشود ضمن اعلام این خبر یادآور شده که این گروه آخرین مشمولان دیپلمه فارغ التحصیل خرداد امسال هستند که به خدمت اعزام میشوند.

نوبت دوم واکسیناسیون فلج

ازروز پنجشنبه آینده بمدت ۳ روز ، برنامه نوبت دوم خوراندن واکسن فلج به کودکان در پایتخت اجرا خواهد شد .

در این برنامه ماموران بهداشتی اداره کل مبارزه با بیماریهای واگیر وزارت تندرستی و رفاه کودکان خردسال زیر سن دبستانی و کودکان دبستانی را علیه فلج واکسینه میکنند .

ماموران وزارت تندرستی در ۳۳۲ درمانگاه ـ مسجد ـ مراکز بهداشتی و چادرهائی که بهمین جهت دایر میشود و نیز در فروشگاهها به اطفال و کودکان واکسن فلج میخورانند .

۲۴ ساعت گذشته : کشته‌شدگان، مجروحین وحوادث گوناگون

مهندس ۲۸ ساله وفرزندش زیر آوار کشته شدند

تبریز ـ چهارتن از کارگران شهرداری ، هنگام تخریب مغازه های نبش شمالی چهار راه دانشسرای تبریز زیر آوار ماندند . ۳ تن از آنان که مجروح شده بودند ، به بیمارستان منتقل شدند و یکی از آنان زیر آوار جان سپرد.

اسماعیل عزتی ، جلال کمالی و علی کریمی کارگران مجروح که به‌هنگام ریزش سقف قنادی «توکلی» زیر اوار مانده بودند ، توسط ماموران آتش نشانی به بیمارستان شیر و خورشید سرخ تبریز انتقال یافتند . مقتول حادثه کارگری بود که به‌شیخ‌شهرت داشت. تخریب مغازه ها بمنظور ایجاد ساختمان جدید شهربانی تبریز صورت میگیرد .

مهندس و فرزندش کشته شدند

اهواز ـ بعد از ظهر دیروز بدنبال ۵ ساعت بارندگی سقف یکی ازخانه های خیابان مقابل پل معلق که مدتی است برای تعریض تخریب شده ، ریزش کرد . در این حادثه مهندس «مجید موگهی» ودختر ۸ ماهه‌اش « شیوا» که برای دیدار اقوامشان به‌اهواز آمده بودند ، زیر خروار ها خاک جان سپردند .

مهندس « موگهی» ۲۸ ساله بود و در قسمت حمال سازی آبیاری دزفول کار میکرد . صاحب خانه فروریخته به کلانتری ۲ اهواز احضار شد.

راننده و کمک‌راننده کشته شدند

اسدآباد ـ در سقوط یک تریلر حامل سیمان به دره ، راننده و کمک راننده تریلر جان سپردند .

حادثه در گردنه اسدآباد رخ‌داد و طی ان تریلر ۱۸۹۶۶ تهران ـ ج برانندگی « رحمان حق‌رنجبر» ۴۰ ساله و کمک راننده « خرمعلی جعفری» ۲۵ ساله که بابار سیمان از قزوین عازم سرپل ذهاب بود، در گردنه شماره ۳۶ اسدآباد به علت نقص فنی به دره سقوط کرد.

انفجار دیگ بخار

فیروزکوه ـ پریشب بطور ناگهانی دیگ بخار نانوائی «مناف نصیری» فیروزکوه منفجر شد و قسمتی از دیگ به‌خارج از مغازه پرتاب شد و در فاصله ۱۱ متری به‌گروهبان یکم ژاندارم «صادق ترابی» اصابت کرد و وی را به کشتن داد .

در این حادثه « مناف نصیری» شاطر و «قاسم نصیری» کمک شاطر دچار سوختگی شدید شدند و به بهداری فیروزکوه منتقل گردیدند . اما پس ازمداوای اولیه مجروحین به تهران اعزام شدند .

● جنازه جوانی بنام «احمد» که کمک راننده تریلر شماره ۲۷۵۱۹ بود ، در اتاقک تریلر پیدا شد . ماموران کلانتری تهران پارس جسد را برای تعیین علت مرگ به پزشکی قانونی تحویل دادند .

● پسربچه‌ای بنام اصغر قاسمیان در آب‌انبار افتاد و خفه شد . ماموران کلانتری نارمک برای تعیین چگونگی امر مشغول تحقیق هستند .

● موتورسواری بنام « صالح الفانی کلخورانی » که در خیابان نهم ابان تهران در حرکت بود با عابری بنام «کریم زردکوهی» تصادف کرد در این حادثه عابر مجروح شد و موتورسوار که بسختی آسیب دیده بود پس از انتقال به بیمارستان درگذشت .

● جوان ۱۷ ساله‌ای بنام «امیر پله شریفنیا» براثر سقوط از پله‌های خانه ، بسختی صدمه دیدو در بیمارستان درگذشت.

● یک راننده جرثقیل بنام یداله حبیبی که مشغول بلند کردن تیرآهن بودبراثر سقوط تیرآهن ها کشته شد.

خانه سازی برای کارکنان دادگستری

از بهارسال آینده درشرق و غرب تهران آغاز میشود

عملیات ساختمانی آپارتمان های کارکنان وزارت دادگستری با آغاز سال جدید در غرب تهران شروع میشود و علاوه براتجام این طرح ، تعدادی آپارتمان نیز در شرق تهران برای قضات و کارمندان دادگستری ساخته خواهد شد.

از سوی دیگر مذاکره با سازمان برق منطقه‌ای تهران، شورای شهرسازی . بانکرهنی و سازمان آب ، در مورد تهیه مقدمات و تامین خدمات رفاهی آپارتمانها در شرف اتمام است و انتظار میرود تا پایان سال جاری قرارداد احداث آپارتمان های دادگستری ، در زمینی به مساحت ۴۰ هزار مترمربع منعقد شود و عملیات ساختمانی از بهار سال آینده آغاز گردد.

مفقود شده

گواهینامه رانندگی شماره ۵۶۱۹۴۶ همراه با کارت دانشجوئی دانشکده فنی دانشگاه تهران رشته راه و ساختمان بنام اینجانب بیمان بدیعی مفقود شده است . از یابنده استدعا دارد آنها را بنام اینجانب به آدرس دانشکده فنی پست فرمایند .

آ ـ ۴۷۳۲۴

شاهنشاها

سالروز تشکیل حزب رستاخیز ملی ایران را که ضامن وحدت و همبستگی ملت ایران و نقطه عطفی در تاریخ حیات سیاسی کشور ایران است .

به پیشگاه آن رهبر عالیقدر تهنیت عرض مینماید .

مهندسین مشاور مدیریت وطرح

آگهی مجمع عمومی عادی بطور فوق‌العاده شرکت سهامی خاص قند هکمتان

جلسه مجمع عمومی عادی بطور فوق‌العاده شرکت سهامی خاص قند هکمتان درساعت ۱۰ صبح روز چهارشنبه ۲۰ اسفند ماه ۱۳۵۴ درمحل شرکت قند هکمتان واقع در تهران خیابان شاهرضا اول خیابان فرصت شماره ۱۴ طبقه دوم تشکیل خواهد شد ازکلیه سهامداران تقاضا می‌شود شخصا یا با معرفی‌نماینده قانونی خود درجلسه مزبور بحضور بهمرسانند .

دستور جلسه :

انتخاب اعضای هیئت مدیره شرکت .

شرکت قند هکمتان (سهامی خاص)

آ ـ ۲۰۴۲۹

آگهی مزایده اتومبیلهای مستعمل

بانک توسعه کشاورزی ایران تعداد چهار دستگاه انواع مختلف اتومبیلهای سواری و صحرائی مستعمل که در پارکینگ بانک واقع در خیابان تخت جمشید شماره ۱۹۵ و ۱۹۷ متوقف می‌باشد درتاریخ ۵۴٫۱۲٫۱۹ از طریق مزایده نقدی وکتبی بفروش میرساند

اشخاصی که مایل بخرید و شرکت در مزایده باشند میتوانند همه روزه (باستثنای ایام تعطیل) در ساعات اداری اتومبیلها را در محل ذکرشده بالا بازدید نمایند .

شرکت کنندگان در مزایده باید ۵ درصد مبلغ پیشنهادی را بعنوان سپرده شرکت در مزایده بحساب شماره پنج بانک توسعه‌کشاورزی ایران نزد بانک ملی ایران شعبه دیبا پرداخت نموده وفیش آنرا بضمیمه پیشنهاد تاساعت ۴ ظهر بعدازظهر روز دوشنبه ۱۸٫۱۲٫۱۳۵۴ به‌اداره خدمات بانک تحویل دهند. پیشنهاد های واصله ساعت ۱۰ صبح روز سه‌شنبه ۱۹٫۱۲٫۱۳۵۴ باز وقرائت خواهد شد و حضور پیشنهاد دهندگان یا نمایندگان مجاز آنها درجلسه مزایده آزاد است .

به پیشنهادهای فاقد سپرده ومشروط و مبهم وپیشنهادهائی که بعداز موعد مقرربرسد ترتیب اثر داده نخواهد شد. سپرده نفر اول و دوم مزایده نگهداری ودرصورت استنکاف از انجام معامله بدون تشریفات بنفع بانک ضبط خواهد شد. هرگونه عوارض متعلقه و کلیه هزینه‌های مربوط باین مزایده بعهده برنده مزایده خواهد بود . م‌الف ۲۴۷۹

Carrier

Carrier Thermo Frig Corp. in joint venture with Carrier Corp. U.S.A. requires the following personnel for the factory located in Alborz Industrial City. Ghazvin.

1. FACILITIES PLANNING MANAGER — Mechanical or Electrical Engineer with minimum 7 years experience in maintenance of hydraulic presses and shears and other heavy equipment. Supervisory or management background is a must. Must speak, read and write English fairly well.

2. MECHANICAL ENGINEER — with minimum five years production experience preferably in sheet metal and household products. Must speak, read and write English fairly well.

3. MANUFACTURING ENGINEER — with 5-10 years experience in manufacturing companies to work with our Carrier Specialists and eventually replace them in a management position. Must know English well.

All applicants will receive on-the-job training from our Carrier Expatriates.

For appointment please contact:

Carrier Thermo Frig Corp.
Belair Building, Bahar Sq.
Takhte Jamshid Avenue
Tel: 824087-9.

«اسامی کاندیداهای سازمان نظام معماری وساختمانی مرکز» وزارت مسکن وشهرسازی «دفتر ترویج ونظام معماری»

بدینوسیله باطلاع کلیه دارندگان پروانه اشتغال شخص حقیقی و حقوقی در رشته های (معماری ـ شهرسازی ـ ساختمان ـ تاسیسات) میرساند: جهت شرکت در انتخابات هیئت‌مدیره سازمان نظام‌معماری و ساختمانی که در تاریخ پنجشنبه ۱۴ اسفندماه ۵۴ از ساعت ۹ صبح تا ۴ بعدازظهر در کاخ مرکزی وزارت مسکن و شهرسازی (خیابان شمالی پارک‌شهر) برگزار میگردد میتوانند به اسامی واجد شرایط که در زیر اعلام گردیده است جهت انتخاب شدن در هیئت‌مدیره مذکور رای بدهند .

همراه داشتن پروانه اشتغال جهت رای‌دادن الزامی است .

معماری

۱ـ آقای امیرهوشنگ آجودانی
۲ـ آقای عبدالحمید اشراق
۳ـ « ایرج اعتصام
۴ـ « یروانت پزشکیان
۵ـ « محسن پناهی
۶ـ « نصراله یرنگی
۷ـ « فضل‌اله پژوهنده
۸ـ « هوشنگ پروشانی
۹ـ « بهمن پاکنیا
۱۰ـ « پرویز توفیقی
۱۱ـ « نادر حاکمی
۱۲ـ « وستانیک دودیگیان
۱۳ـ « فریدون داوربناه
۱۴ـ « سیدابوالحسن رضی
۱۵ـ « منصور سپهری‌مقدم
۱۶ـ « اردشیر سیروس
۱۷ـ « اصغر ساعد سمیعی
۱۸ـ « کاظم شهراسبی
۱۹ـ « علی شیبانی
۲۰ـ « حیدر قلی غیاثی شاملو
۲۱ـ « محمدمنصور فلامکی
۲۲ـ « نادر کیمیاگر
۲۳ـ « ایرج کلانتری طالقانی
۲۴ـ « جهانبخش گرلو
۲۵ـ « مجید محکمی
۲۶ـ « حسین محمود
۲۷ـ « مرتضی موسوی
۲۸ـ « منصور معظمی‌فراهانی
۲۹ـ « سعید مهاجرین
۳۰ـ « نصرت منقح
۳۱ـ « منوچهر مرجان
۳۲ـ « امیر هوشنگ مرجان
۳۳ـ « محمود ماهرالنقش

شهرسازی

۱ـ آقای محمد علی ادیبی
۲ـ « محمد اعتضاد حیدری
۳ـ « بیژن دفتری
۴ـ « درتارد سراجیان
۵ـ « منوچهر مزینی
۶ـ « فرهنگ معینی

ساختمان

۱ـ آقای محمد علی آیت‌اللهی
۲ـ « حسین آیتی
۳ـ « حسن آهنچی‌مرکز
۴ـ جناب آقای محمد صفی اصفیا
۵ـ آقای عبدالمجید اعلم
۶ـ « محمد حسین افشاری
۷ـ « بهمن احسان
۸ـ « عبدالحسین ابراهیمی قاجار
۹ـ آقای تورج امیرسلیمانی
۱۰ـ « منوچهر احتشامی
۱۱ـ « سیروس بهروز
۱۲ـ « رضا بوشهری
۱۳ـ « بیژن بدیع
۱۴ـ « عبداله بزرگزاد
۱۵ـ « محمود بهجت
۱۶ـ « حسین برهانی سبزوار
۱۷ـ « علی اصغر تقی‌زاده
۱۸ـ « مسعود تجددتبریزی
۱۹ـ « حسین حریری
۲۰ـ « افلاطون رادمرد
۲۱ـ « غلامرضا زهری
۲۲ـ « احمد شمس‌الکتابی
۲۳ـ « غلامرضا عظیمی
۲۴ـ « اسرافیل علیزاده سرابی نژاد
۲۵ـ آقای انوشیروان عسگری
۲۶ـ « علی رضا عمومی
۲۷ـ « سیامک قمشی
۲۸ـ « مهدی قالی‌بافیان
۲۹ـ « منوچهر کریمخان‌زند
۳۰ـ « محمد حسین کاشانی‌ثابت
۳۱ـ « محمد حسن میناگر
۳۲ـ « مهدی مهرابیان
۳۳ـ « علی اکبر معین‌فر
۳۴ـ « ارک مسیحی مگردیچیان
۳۵ـ « فرهنگ منصوری
۳۶ـ « جهانگیر هدایتی علی آبادی
۳۷ـ آقای میرمقصود هاشمی‌زنوز

تاسیسات

۱ـ آقای بهروز اعظمی
۲ـ « احمد افلاکی
۳ـ « عبدالله بانکی
۴ـ « یزدان حمزه
۵ـ « علی حجازی زاده
۶ـ « حسن حمیدنوربخش
۷ـ « محمود ژئیر طالقانی
۸ـ « بیژن شامبیاتی
۹ـ « مرتضی صلحجو (ساعتچی)
۱۰ـ « کاظم صمدیان
۱۱ـ « سیروس علائی
۱۲ـ « فاروق فرمانفرمائیان
۱۳ـ « ناصر فرنوش
۱۴ـ « میرسجاد هاشمی

ملف ۲۴۹۸۰ ـ ۱ـ۳ آ ـ ۴۷۳۰۷

باتهام اغفال ونگهداری یک‌دختر که بمسن قانونی نرسیده

مدیر استودیو صدابرداری طنین تحت نظر قرار گرفت

زنی که دختر ۱۶ ساله‌اش گم شده است از مدیر استودیو صدابرداری «طنین» شکایت کرد.

زنی بنام «ربابه» به کلانتری هجده تهران شکایت کرد که چند روز پس از گم شدن دختر ۱۶ ساله‌اش «صغرا» مرد ناشناسی تلفنی باو اطلاع داده است که دخترش را در استودیو «طنین» واقع در خیابان «ثریا» همراه زنی بنام ماندانا ومردی‌بنام«گرجی» که مدیر استودیو است دیده است. ماموران کلانتری ۱۸شکوائیه«ربابه» را به شعبه سوم اداره آگاهی فرستادند. کارآگاهان این شعبه بامراجعه به استودیو و تحقیق از «گرجی» و «ماندانا» بنا به‌اعتراف آن‌دو دریافتند که «صغرا» چند روزقبل در استودیو بوده و با جوانی بنام «داود» که کارگر یک شرکت گاز است، مراوده‌پیداکرده است «ماندانا» و «گرجی» تاکید کردند که «داود» به صغرا قول ازدواج داده بود. «داود» در تحقیق‌به ماموران گفت: «صغرا» را در استودیو «طنین» درحالی دیده که با «ماندانا» سرگرم گفتگو بوده است. «داود» همچنین گفت که «صغرا» را چند روزی مرتبا در استودیو دیده و با او آشنا شده است اما روز قبل او همراه با دختر دیگری‌باستودیو آمده و گفته که دریک اداره استخدام شده و میخواهد کارکند و بدین ترتیب «صغرا» از استودیو خارج شده بعداز آن دیگر اورا ندیده است. پرونده این ماجرا به دادسرای تهران رفت‌وبازپرس‌کشیک دادسرا پس از مطالعه پرونده دستور داد، «ماندانا»، «گرجی» و «داود» تحت نظر قرارگیرند و تحقیق در این زمینه ادامه یابد.

ماندانا (چپ) و گرجی در دادسرای تهران.

آنهابه اتهام اغفال و نگهداری یک دختر تحت نظر قرارگرفته‌اند.

فوتبالیست حین بازی بزمین افتاد و مرد

یک فوتبالیست درنارمک هنگام‌بازی، بزمین‌سقوط کرد ومرد.

این فوتبالیست «سیف‌الله‌بیگدلی» نام داشت که بوسیله همبازیان خود به‌بیمارستان انتقال یافت، اما در لحظات اولیه انتقال به بیمارستان، فوت شد. جریان حادثه ومرگ فوتبالیست جوان به کلانتری نارمک اطلاع داده شدو جنازه برای تعیین علت مرگ به اداره پزشکی‌قانونی‌حمل‌شد. دادسرای‌تهران کاررسیدگی باین حادثه راآغاز کرده است.

مدیر بار جزیره باچاقو مجروح شد

مدیربار «جزیره» واقع‌در خیابان آریامهر بضرب چاقو مجروح شد.

دوشب قبل جوانی که قصدداشت به زورو ارد بار «جزیره» شود ومدیربار بنام «سیروس» ازورودش ممانعت کرده بودبنای فحاشی وعربده جویی گذاشت وحین مشاجره با چاقویی که درجیب مخفی کرده بود، مدیربار را مجروح کرد. ضارب پس از مجروح کردن مدیربار فرار کرد، اما دوست‌اوبنام «حبیب» بوسیله ماموران کلانتری پنج تهران دستگیرشد. «حبیب» دربازجویی اعتراف کرد که دوستش مدیر بار را مجروح کرده‌است. اکنون ماموران درجستجوی ودستگیری ضارب هستند.

صدور قرار منع تعقیب

بازپرس‌شعبه ۱۱ دادسرای تهران، قرار منع تعقیب «محسن شهریاری» که قبلا در جریان سوء استفاده ازدهها تن سیماندولتی‌بوسیله‌اعضای هیات مدیره سابق صنف کج وآهک، تحت تعقیب بود، صادر کرد. براساس نظر بازپرس که تشخیص داده‌است «محسن‌سهریاری» در جریان خرید، فروش وکلیه معاملات سیمان دوسی هیچگونه‌دخالتی نداشته، دادستان تهران‌دستور آزادی او را صادر کرد اما دیگر متهمان که اعضای هیات مدیره سابق صنف کج و آهک تهران هستند بزودی محاکمه خواهند شد.

جوان شرور تهران پس‌از آزادی از زندان باردیگر دستگیر شد

جوانی که درجنوب تهران جیب‌بری میکرد و باعث مزاحمت مردم می شد، دستگیر شد. او چند روز قبل‌یک‌پلیس راهنمایی ورانندگی راحین‌انجام‌وظیفه‌مجروح کرده بود.

چند روز قبل مردی بنام «یوسف» به کلانتری شانزده تهران اطلاع داد: هنگامیکه با اتومبیل بی.ام. و ازخیابان‌فرح‌آباد می گذشتم و همسرم نیز درا‌تومبیل من نشسته بود یک اتومبیل پیکان با ۳ سرنشین به بدنه اتومبیل من کوبید. وقتی اعتراض کردم سرنشینان پیکان بطرف من یورش بردند و ضمن آنکه مرا کتک‌زدند هرچه درجیب وداخل‌اتومبیل‌داشتم دزدیدند و فرار کردند.

در تحقیقاتی که ماموران در این زمینه بعمل آوردند، معلوم‌شد یکی از جوانان «مجتبی» نام دارد که معروف به «مجی» است‌و از جوانان شرور تهران است.

چند روز بعداز این حادثه، مجددا به کلانتری۱۶ تهران اطلاع رسید که «مجی» با چند جوان به بنگاه عدالت واقع در خزانه‌رفته‌اند و پس‌از فحاشی و ستیزه‌جویی، شیشه های مغازه را شکسته و با اتومبیل گریخته‌اند.

هفته گذشته نیز یک پلیس راهنمایی در سه راه خیام‌ماموران کلانتری ۱۶ اطلاع‌دادکه‌موتوسیکلت سوار خون‌آلودی را که قصدداشته از چراغ‌قرمز سرچهارراه بگذرد، متوقف کرده، اما او باچند تن‌از دوستانش باحمله‌ورشدن به‌او، مجروحش کرده‌اند.

ماموران کلانتری در ادامه تحقیق، متوجه شدند شخصی که پلیس راحین انجام وظیفه مجروح کرده نیز «مجی» بوده است. جستجو برای یافتن «مجی» آغاز شد و سرانجام ۲ روز قبل‌ماموران موفق شدند او را دستگیر کنند.

«مجی»نزد بازپرس دادسرای تهران گفت: که من تاکنون‌چندین بار باتهام جیب‌بری بزندان‌رفته‌ام. اما پلیس را مجروح نکرده‌ام. بازپرس دادسرا دستور داد، پاسبان مجروح همراه «مجی» که به‌تازگی از زندان آزاد شده بدادسرا اعزام شود.

کودک ۱۸ ماهه زغال شد

ساری ـ با واژگون شدن چراغ خوراکپزی در یکی از منازل روستای «مشهدی‌کلایه» ساری ۳ کودک خردسال که در اتاق خوابیده بودند، به آتش کشیده شدند و یکی از آنها سوخت.

در این‌حادثه مجید۱۸ ماهه ذغال شد و رضا ۷ ساله و برادر دیگر وی نیز جراحاتی برداشتند. رضا هم‌اکنون در بیمارستان پهلوی‌ساری بستری است.

صاحبان ضایع وبازرگانان کشور
الاخاء
تنها مجله عربی زبان ایران از گروه نشریات مؤسسه اطلاعات با داشتن نمایندگی در ۲۱ کشور عربی، روزهای شنبه منتشر میشود
اطلاعات
هفته‌ای سه بار در سراسر دنیا
در دسترس علاقمندان قرار میگیرد
باتلفن ۳۲۸۴۰۸ اطلاعات هوائی را برای فرزندان خود آبونه شوید

اطلاعیه کلاس رادیو و تلویزیون

از کلیه کسانیکه در کلاس رادیو و تلویزیون کاخ دانش شرکت نموده‌اند خواهشمند است روز ۱۷ر۱۲ر۵۴ ساعت ۷ بعد ازظهر در شعبه فرانسه این انجمن حضور بهمرسانند.

کاخ‌دانش. خیابان‌فرانسه. کوچه مرجان

«اطلاعیه»

فولاد روشلینگ

انبار شرکت از ۱۶ر۱۲ر۱۳۵۴
فروشگاه‌شرکت از ۲۱ر۱۲ر۱۳۵۴
برای موجودی گرفتن و حساب سالیانه تعطیل خواهند بود. متمنی است مشتریان محترم احتیاجات خود را قبلا سفارش و تهیه فرمایند.

شرکت فولاد و صنعت

سینما تخت‌جمشید از این هفته‌بگروه‌سینما های متروپل ورویال پیوست و از این‌پس باتفاق‌این‌دوسینما فیلمهای‌انتخابی و برگزیده اکران اول نمایش خواهد داد

از فرداصبح در گروه سینما های از فرداصبح

تخت جمشید
متروپل
رویال

زنان جنگجوی هلادیاتور
رنگی ـ باشرکت: سوزی اندرسن
چورابینون

سانسهادرسینما متروپل ۹ـ۱۱ صبح ـ ۱ـ ۳ـ ۵ـ ۷ـ ۹ بعدازظهر
سانسها در سینما تخت‌جمشید ۱۱ صبح ـ ۲ـ ۴ـ ۶ـ ۸ـ ۱۰ بعدازظهر
سانسها در سینما رویال ۱۰ـ ۱۲ صبح ـ ۲ـ ۴ـ ۶ـ ۸ـ ۱۰ بعدازظهر

مردی سالها از یک‌زن باج میگرفت و سرانجام نیز او را تهدیدبه‌مرگ کرد

باج بگیر باکارد برهنه‌شکارش راتعقیب میکرد

اشرف. از ترس ضربات کارد فریادزنان می گریخت.

مردی که باتهدید کارد، قصد داشت از زنی پول بگیرد، دستگیر شد. او که «پرویز فخری» نام دارد، پس از صرف‌مشروب، زنی بنام «اشرف» راتهدید کرد که‌اگر به او پول ندهد، کشته خواهد شد.

بعدازظهر پریروز ماموران کلانتری ۱۵ تهران، متوجه شدند یک مرد جوان که از فرط مستی نمی تواند سرپابایستد، درحالیکه کارد بزرگی دردست دارد، بدنبال یک زن می دود وزن فریادزنان‌فرار میکند. ماموران مرد کاردبدست‌را دستگیر کردند وهمراه «اشرف» به کلانتری و سپس به دادسرا بردند.

«اشرف» درراهروی دادسرا به خبرنگار ما گفت من درمهاباد زندگی میکردم ودارای شوهر و ۵ فرزند بودم. درآنزمان این مرد که «پرویز» نام دارد مرتب سرراهم قرار میگرفت واز من میخواست از شوهرم طلاق بگیرم وزن او شوم اما من زیربار حرفهای او نمی‌رفتم مزاحمت های «پرویز» ادامه‌یافت وسرانجام روزی به شوهرم مراجعه کرد و گفت که من بازنت رابطه دارم ماجرا به مراجع قانونی‌کشیده شد و پرویز ادعای خود را در مراجع قانونی تکرار کرد وبهمین علت زندانی شد.

شوهرم‌که حرفهای اورا باور کرده بود، مرا طلاق دادو«پرویز» پس از آزادی از زندان باردیگر بسراغ من آمد و گفت حالا که شوهرت تورا طلاق گفته است باید زن‌من بشوی. من که دیگر چاره‌یی نداشتم زن او شدم. «پرویز» مرا به تهران آورد ودرهمین زمان، شوهرم متوجه اشتباهی که کرده بودشدودانست که‌پرویز چه تهمت ناروائی بمن زده است. اوآنقدر از این مسئله ناراحت بود که سرانجام زیر اتومبیل رفت وکشته شد ودرنتیجه فرزندان من بی سرپرست ماندند. من به مهاباد رفتم و بچه‌هایم را بتهران آوردم. چندی پس از این ماجرا«پرویز» مرا به محله بدنام تهران برد و با تهدید بمن تکلیف کرد باید درآنجا خودفروشی کنم ومخارجش را تامین نمایم. من ناگزیربه‌تن‌فروشی کشیده شدم و هرچه پول بدست می‌آوردم به «پرویز» میدادم اما همیشه درفکر خلاصی از این زندگی نکبت‌بار بودم. از طرفی چون ۵ فرزند داشتم نمی توانستم پولی به «پرویز» بدهم، ناچاراز او شکایت کردم و دیگر به خانه راهش ندادم. «پرویز» برای آنکه بتواند بازهم مرا سرکیسه کند، مشروب خوردوباکاردبرهنه بسراغم آمد. اما خوشبختانه ماموران سررسیدند واورا دستگیر کردند. دادیار دادسرای تهران پس از رسیدگی به پرونده «پرویز فخری» را بازداشت کرد.

پرویز فخری. اشرف را به زندگی نکبت‌بارکشاند و عاقبت در هالیکه باکارد برهنه‌اوراتعقیب می‌کرد بدام افتاد.

مادر، دربدربدنبال پسر ۱۱ ساله‌اش می‌گردد

او بین نازی‌آباد و ژاله سوار تاکسی شدودیگربرنگشت

صبح‌دیروز زنی به دادسرای تهران مراجعه کرد و گفت: شش سال پیش بعلت اختلافاتی که با همسرم داشتم از او جدا شدم و بعقد مردی‌درآمدم. ثمره ازدواج اولم دو پسر است ولی پدر آنها از اینکه فرزندان‌مان بدیدن من می‌آیند، ناراحت است و از این عمل سخت جلوگیری می‌کند. .دوروز پیش،«غلامرضا» که پسر بزرگتر من است، همراه برادر کوچکش برای دیدن من به منزلمان واقع در نازی‌آباد آمد من بعد از این دیدار، آنها را با تاکسی به منزل پدرشان‌واقع در فرح‌آباد ژاله، فرستادم. اما روز قبل «غلامرضا» بتنهایی به منزل ما آمد و صبح دیروز من اورا مجددا با تاکسی به منزلشان فرستادم. همان شب‌پدراو بنام «حسابی» به منزل ما آمد و بتصوراینکه من مانع رفتن «غلامرضا» بخانه او شده‌ام منزل ما را جستجو کرد. او گفت که غلامرضا را در منزل مخفی کرده‌ام. گفت چرا مانع بازگشت او شده‌ای؟ بدین‌ترتیب من‌متوجه شدم «غلامرضا» به منزل پدرش نرفته است از این مسئله نگران شدم. از طرفی چون پسرم نزد نامادری‌اش زندگی میکند نگرانم که مبادا بلائی بسرش آمده باشد. این زن در حالیکه بشدت نگران بنظر می‌رسید برای پیداکردن فرزند ۱۱ ساله‌اش به سالن تشریح پزشکی قانونی نیز رفت و گفت از لحظه‌یی که شنیده‌ام فرزندم گم شده بتمام کلانتری های تهران سرزده‌ام. ولی هیچ اثری از او بدست نیامده است. او تقاضا کرد اگر چنانچه کسی از پسرش که یک کت سورمه‌یی و شلوار مشکی بتن دارد، مطلع است، مراتب را به پاسگاه کلانتری ۱۷ تهران اطلاع دهد.

در حادثه راه مهاباد ـ رضائیه رئیس بانک رفاه کارگران‌خوی کشته شد

رضائیه ـ خبرنگار اطلاعات: جعفر بابازاده رئیس بانک رفاه کارگران شعبه خوی، در یک حادثه رانندگی در راه مهاباد ـ رضائیه کشته شد. وی با یک اتومبیل پیکان که رانندگی آنرا خودش بعهده داشت، همراه «نمکی» نماینده بیمه ایران درخوی، ازمهاباد به رضائیه می آمد که اتومبیل حامل آنان، بایک گاری‌تصادف کرد و منجر به مرگ راننده اتومبیل شد. حادثه در ۲۲ کیلو متری رضائیه رخ داد. نمکی نماینده بیمه که در این حادثه‌آسیب دیده، دربیمارستان شیر و خورشید سرخ رضائیه بستری شد.

هنرجوی قزوینی کشته شد

یک هنرجوی سال ششم هنرستان فنی قزوین در جریان یک حادثه رانندگی کشته‌شد.

او که حمداله حمیصی نام دارد و ۲۳ ساله‌است، ساعت یک بعد از ظهر دیروز، هنگامی که پس از یک سفر کوتاه به تهران، همراه دوستش‌علی‌اکبر مالکی با اتومبیل ژیان شماره ٦٤٤٧٢ ـ تهران به قزوین باز می‌گشت که اتومبیل آنها با یک وانت بار تصادف کرد.

توجه

نمایشگاه صنایع فلزی فرح آباد ژاله افتتاح شد.
آدرس ـ فرح آباد ژاله نرسیده به سه راه سلیمانیه.

درجه‌ها بخاطر پنچری توقف نکنید

بامینی کمپرسورفورا لاستیک را باد کرده و راه بیفتید
فروش درنو فرو شیهای معتبر.
نماینده در ایران: ایران عینک کرمانشاه صندوق پستی ۹۰

پس‌از اولین شوی موفقیت آمیز فریدون فرخزاد اینک مجددا

امشب و همه شب
در سالن زیبای نایت کلاب
ساتی نیک

فریدون فرخزاد
آقای شوی ایران
گلوریا روحانی ـ فرزین احمد ـ بیتل شعبده‌باز
رقص عربی سالومه و ...
ژاله فرخ‌زادی
آدرس: خیابان امیراتابک چهارراه دیبا تلفن ۸۲۹۸۲۰

از فرداصبح در
سینما کسری

امشب و همه‌شب

پرویز حجازی صیاد بزرگ ستاره‌ها تقدیم میکند

پیشرو کاباره‌های ایرانی

باکارا

بهمراه: سوزی یاشار و بهترین شوهای دختران انگلیسی و کره‌ای

هایده
خواننده‌ای با صدای جاودانی

ستار

نوش‌آفرین

تلفن‌های رزرو
۸۹۸۲۰۸
۸۹۵۱۷۷

حسابگر مشکل پسندی هستید؟

روی ماشین حساب الکترونیک
سی‌آی حساب کنید

سی‌آی برای آنانکه مزایای چند حسابگر را در یک ماشین حساب می‌جویند

مدل ۷۵ ـ اس
ماشین حساب الکترونیک
سی‌آی ۱۲ رقم نواری
یک حافظه یک صفر دو صفر

دارای دکمه‌های: درصدگیری، شمارش عملیات، تعویض ارقام گراندتوتال

54-55

شرکت پیوتیلو خیابان شاهرضا بین ویلا و کالج ـ خیابان سرشار شماره ۵ تلفن ۸۲۳۹۵۷

متفاوت با آنچه که تاکنون دیده‌اید
باباخالدار
برنامه امشب گروه ممتاز سینمائی

آژانس مسافرتی موندیال تقدیم میدارد

IATA
WATA

تورهای نوروزی با هواپیمای جت، در هتلهای درجه یک،
صبحانه وناهار، ایاب وذهاب، گردش و ورودیه‌ها، عوارض فرودگاهها، در معیت‌مترجم ایرانی و راهنمایان محلی

تور لندن ۱۴ روز
قیمت ۵۴۰۰ تومان باصبحانه
حرکت ۲۲ـ۲۳ـ۲۴ـ۲۵ و ۲۶، ۲۷ اسفندو اول‌ودوم فروردین

اروپا ۱۴ روز باصبحانه قیمت ۵۹۹۰ تومان
لندن ـ پاریس
حرکت ۲۲ـ۲۳ ـ۲۴ـ ۲۵ اسفند

اروپا : ۱۵ روز قیمت ۶۲۰۰ تومان
لندن ـ هامبورگ باصبحانه
حرکت ۲۶ و ۲۷ و ۳۰ اسفند ۱ و ۲ فروردین

موندیال
تمام ایام هفته حتی جمعه ها ساعت ۸ و۳۰ صبح تا ۵ و ۱ شب یکسره باز است

تور ۱۹ روز اروپا و جزایر قناری
قیمت ۸۸۵۰ تومان
مادرید ـ سانتاکروزتناریف ـ لندن ـ رم حرکت ۱ و ۲ فروردین

اروپا ۲۱ روز قیمت ۸۵۴۰ تومان
نیس ـ بارسلون ـ لندن ـ پاریس ـ رم.
حرکت ۲۰ـ۲۱ـ۲۲ـ ۲۳ـ۲۴ اسفند ودوم فروردین

برای رزرو جابه‌آژانس مسافرتی موندیال خیابان ویلا شماره ۱۵
تلفن‌های ۸۲۱۹۹۰ و ۸۳۸۳۰۲ـ ۸۲۰۲۵۶
و ۸۲۵۳۶۶ مراجعه فرمائید.

مجالس ترحیم

بانهایت تاسف وتاثر درگذشت جانگداز شادروان دکتر سید حسن صارمی شوهر خواهر عزیز خود را اعلام و باطلاع میرساند که مجلس تذکر آن مرحوم روز سه‌شنبه ۱۲ اسفندماه جاری از ساعت ۲تا٤ بعدازظهر درمسجدالجواد برگزار خواهد شد .

احمد علی احمدی

آ ـ ٤۷۳۰۸

دوستان ویاران شادروان دکتر میرحسن صارمی درگذشت نابهنگام آنمرحوم را بیازماندگان جلیل تسلیت گفته وضمنا یادآور میشود مجلس ختم روز سه‌شنبه دوازدهم اسفندماه ازساعت ۱٤ الی ۱٦ درمسجد الجواد واقع در میدان ۲۵ شهریور برگزار میگردد .

پروین. دکتر مهرانفر. دکتر صفوت‌نیا. دکتر آملی . دکتر عبداللهی. دکتر یاوری. دکتر گرمجی . دکتر ملکی . دکتر منافزاده. دکتر گرمان. روح‌الامین. کامران احمدی . مهرآبادی. خامنه‌یان. دکتر سید اشرفی. دکتر نایبی .

آ ـ ۷٤۳۱۰

بانهایت تاسف وتاثر درگذشت نابهنگام شادروان دکتر سید حسن صارمی را بدوست ارجمندمان جناب آقای دکتر احمدعلی احمدی تسلیت عرض‌مینمائیم. مجلس تذکرآنمرحوم روز سه‌شنبه ۱۲ اسفند ماه جاری ازساعت ۲ تا٤ بعدازظهر درمسجد الجواد برگزار میشود .

دکتر محمدتقی امیرسرداری. اقبال اقبال. عبدالرسول مختیار. کاظم بیرشک. ابوالقاسم توکلی. حسین توکلی . عزیز دادگری. رسول دادگری. عبداله شاه امیری . علی‌اصغر شرکت. همایون صهبا. نصرت‌اله مجتبایی. محمد مجتبایی. مرتضی وکیل‌زاده. سیاوش سیروس .

آ ـ ٤۷۳۱۱

دوست و همکار عزیزمان دکتر حسن صارمی پزشک با تمام فضیلت های عالی انسانی دنیای مادی را وداع گفت و روح پاکش به ارواح انسان هائی مثل خود پیوست خاطره‌اش را همیشه گرامی میداریم ، مجلس ترحیم عزیز از دست رفته‌مان روز سه‌شنبه دوازدهم اسفند ماه جاری از ساعت ۲ تا ٤ بعد از ظهر در مسجد الجواد برگزار است ، شرکت تمام یاران و همکاران موجب تسلی خاطر بازماندگان خواهد شد .

دکتر علی صدیق اسفندیاری ـ دکتر حاکمی ـ دکتر حدائق ـ دکتر مفیدی ـ دکتر ابراهیمی ـ دکتر رشیدی ـ دکتر عزیزی ـ دکتر کلانتر ـ دکتر امامی ـ دکتر عالمی ـ دکتر مرشدی ـ دکتر بنکدار ـ دکتر انوری ـ دکتر مکی ـ دکتر کیکانی ـ دکترآجداء ـ دکترقازاریان ـ دکتر هاکوپیان ـ جبار شاطری ـ دکتر آذربال ـ دکتر یعقوتیل ـ دکتر حقیقت‌کیش ـ دکترسنیکی ـ دکترلهراسب ـ دکتررخشانی ـ دکتر فرهنگ ـ احسان‌الله نیکو ـ دکتر مسیحا ـ شاپور صلاحی .

آ ـ ۹۸۳۵

با قلبی آکنده از تاثر و تاسف درگذشت نابهنگام دوست و همکار عزیزمان جناب آقای دکتر سیدحسن‌صارمی را به اطلاع دوستان و آشنایان میرساند .

مجلس ترحیم آن مرحوم از ساعت ۳ الی ۵ بعداز ظهر روز سه‌شنبه ۱۲ر۱۲ر۵٤ در مسجد الجواد منعقد خواهد بود .

محمد امیری ، دکتر نابی ، دکتر گرمجی ، دکتر یاوری ، دکتر ابوالفتح صدر ، کاظمی خانقاهی .

آ ـ ۹۸۳۰

مدیران وکارکنان شرکت بین‌المللی کشت وصنعت‌ایران درگذشت جانگدازونابهنگام شادروان دکتر سیدحسن‌صارمی رابه‌جناب آقای دکتر احمد علی احمدی تسلیت‌عرض‌مینماید ضمنا یادآور می‌شود مجلس ترحیم آنمرحوم روز سه‌شنبه ۱۲ اسفند ماه جاری ازساعت ۲تا٤ بعدازظهر درمسجدالجواد منعقد است .

آ ـ ٤۷۳۱۲

مدیران وکارکنان شرکت اگرونومیک درگذشت جانگداز نابهنگام شادروان دکتر سید حسن صارمی را بجناب‌آقای دکتر احمد علی احمدی تسلیت عرض نموده یادآور میشود که مجلس تذکر آنمرحوم روز سه‌شنبه۱۲اسفندماجاری‌از ساعت ۲تا٤ بعدازظهر درمسجد الجواد منعقد است .

آ ـ ٤۷۳۱۳

باانده بی‌پایان درگذشت نابهنگام مرحوم دکتر میرحسن صارمی فرزند دلبند وهمسر عزیز وبرادر گرام را به اطلاع دوستان و آشنایان میرساند مجلس ختم مراسم وزنانه آن مرحوم روز سه‌شنبه دوازدهم اسفند ماه ازساعت ۱٤ الی۱٦ درمسجد الجواد واقع درمیدان ۲۵ شهریور ومراسم شب هفتم ازساعت ۱۵ الی ۱۷ روز پنجشنبه چهاردهم اسفند ماه در شبستان شماره ۱ بهشت زهرا برگزارمیگردد.

اشرف‌السادات صارمی. پریچهر احمدی . دکتر اعظم صارمی. دکتر محمد صارمی. ماه‌منیر صارمی. پروین‌صارمی. مهندس مهرداد صارمی .

خانواده‌های: صارمی. احمدی. سلیمانی. بصیرپور . عزیزی نمین. زندیه. دولتشاهی. طباطبائی وکیلی . بهادری. فقه‌الاسلامی. شمس‌آوری. گنجه‌ای. میرجهانگیری. نوبهار. قاسمی. حافظی. سروش. امیری . اسبقی . وزین . امیر بزرگوار. اقبالی. مرتضوی. سرهنگپور. ناصح. یوسفی. جهانگیر. رزم‌آرا. عابدی. سالاری. مجتبائی . گل‌پیرا. بهرامی. هوشیار. نمازی. حکمت. میرفخرائی . بصیر. غیاثوند . بصیری. موسوی‌نسل. بیات. فولادی. علوی . اسودی . حقانی. اسدالله‌زاده. بورباقر. صدیقیان. لاریجانی. رحمت‌اللهی. صیری نمین. سرهنگی. صابر. امینی. شیبانی . افخمی . ابراهیمی. آزاده. افتخاری. ناصری. معتمدی. مصباح. هروی. معینی. آزادی. کلانتری. آذرتاش. فرج‌اللهی . عبداللهی . خانقاهی. مجیدی. مهدیزاده. ویلکیجی. مسبوقی. جوادی. حیمی موقر. تقی‌نژاد. نصیری. سلیمی. الفخانی. براز .

آ ـ ۷۳۰۹

اطلاعات ـ مصیبت وارده را بعموم خانواده‌های عزادار بویژه بازماندگان آنمرحوم تسلیت میدهد .

بانهایت تاسف فوت جانگداز بانو شوکت رستگاری (گل محمدی) را باطلاع کلیه اقوام ودوستان می رساند . مجلس ترحیم زنانه ومردانه آن‌مرحومه از ساعت ۱٦الی ۱۸ روز سه‌شنبه ۱۲ر۱۲ر۵٤ در خانقاه صفی علیشاه برگزار میباشد.

طاهری. نسرین. ناصر و خانواده‌های رستگاری. گل محمدی. ابوالقاسمی. صفاهانی. قراگزلو. رزاقی. رحیمی. امجدی. حسن شاهی. جلوه. طاهری. عیوضی . شادمانی. ذهنی .

آ ـ ٤۷۲۸۹

اطلاعات ـ مصیبت وارده را بعموم خانواده‌های عزادار بویژه بازماندگان آنمرحومه تسلیت می‌دهد .

با اندوه فراوان درگذشت همسر و پدر عزیزمان شادروان آقای سید رضا طباطبائی را باطلاع میرساند . مجلس ختم زنانه و مردانه آن مرحوم از ساعت ٤ تا ٦ بعداز ظهر روز سه‌شنبه ۱۲ر۱۲ر۵٤ در مسجد الجواد منعقد میگردد .

شوکت طباطبائی (رضائی کاشانی) ، دکتر جعفر طباطبائی ، دکتر محمود طباطبائی، احمد طباطبائی ، نسرین و نیره طباطبائی .

با تاثر و تاسف فراوان درگذشت مرحوم آقای سید رضا طباطبائی که از بازرگانان محترم بودند باستحضار دوستان و همشهریان و آشنایان میرساند .

مجلس ترحیم زنانه و مردانه آن شادروان از ساعت ٤ تا ٦ بعداز ظهر روز سه‌شنبه ۱۲ر۱۲ر۵٤ در مسجد الجواد برگزار میگردد .

خانواده های : طباطبائی ،رضائی ، احمدی‌کاشانی ، نقوی ، عباسیان ،بزشکی ، صالح‌آبادی، مفیدی ،تیمورطاغ، پروین، لطفی ، عجمی کاشانی، اخباری، محمدیان ، روحی ، باد ، کمپانی ، شریعت احمدی ، دائی‌زاده ، یزدی ،فقیه، مخبر ، روانبخت ، بخشایش ، نراقی ، قمصریان ،کیهان، نعیمی ، احمدی موسوی ، فوائدی ، شریعتمدار ، ریاضی، تبریزی ، باکوچی .

با نهایت تاسف درگذشت شادروان محمد ابراهیم حاجیان همسر و پدر عزیزمان را باطلاع‌خویشان ودوستان می رسانیم .

مجلس ترحیم مردانه و زنانه آن فقید سعید از ساعت ۱٤ تا ۱٦ روز سه‌شنبه دوازدهم اسفند ماه در خانقاه صفی علیشاه منعقد میگردد .

فاطمه حاجیان (ابهری) ، ناهید ایرانفر (حاجیان) ، شیرین حاجبی (حاجیان) ، وحید و فرهاد حاجیان .

خانواده های : حاجیان ، ابهری ، ستوده ، ایرانفر، حاجبی ، تدین ، سعیدی، ناصر قندی ،افشاری ، دادخواه، قمری .

با نهایت تاسف درگذشت شادروان محمد ابراهیم حاجیان را باستحضار خویشان و آشنایان میرسانند .

مجلس ترحیم مردانه و زنانه آن مرحوم از ساعت ۱٤ تا ۱٦ روز سه‌شنبه دوازدهم اسفند ماه در خانقاه صفی علیشاه برگزار میگردد .

آ ـ ٤۷۳۵۱

باکمال تاسف فوت مرحومه بانو مریم بتول هادوی(محسنی) مادر آقایان محمد ومحمود محسنی رادر بیرجند باطلاع دوستان وهمشهریان گرامی میرساند. مجلس ترحیم زنانه ومردانه آن مرحومه در مسجد فخرالدوله واقع در دروازه شمیران ازساعت ۲ونیم الی٤ونیم بعد ازظهر روز سه شنبه ۱۲ اسفند منعقد است شرکت در مجلس مذکور موجب شادی روح آنمرحومه خواهد بود.

خانواده های محسنی. هادوی. شهیدی. آیتی. خسرویان. شفیعی. ریاحی. سعادت. موحد. صمدی. صمدیان. مرتضوی.

اطلاعات ـ بعموم خانوادههای عزادار تسلیت میدهد

بانهایت تاسف فوت ناگهانی سید محمد طبسی نژاد کارمند عالیرتبه بازنشسته وزارت کشور را باطلاع اقوام و دوستان میرساند مجلس ترحیم مردانه وزنانه از ساعت ٤ تا٦ بعدازظهر سه‌شنبه ۱۲ر۱۲ر۵٤ درمنزل شخصی آنمرحوم واقع در یوسف‌آباد خیابان محمد رضاشاه خیابان ۲٦(ترانه) پلاک ۲۱ منعقد است. شرکت دوستان و آشنایان موجب تسلای خاطر بازماندگان خواهد گردید ضمنا مراسم شب هفت آن مرحوم بعدازظهر جمعه ۱۵ر۱۲ر۵٤ در بهشت‌زهرا برقرا رخواهد بود ساعت حرکت ۲ بعدازظهر از محل ذکر شده میباشد .

خانواده‌های طبسی‌نژاد. وثوق. حجازی . اعتماد سجادی. سجادی. برکاتی. قدسی.حکیمی. زجاجی.سلیمانی. رئیسی. سپهری. کاغذچی. دکتر صدر. دکتر احمدزاده. نیک نژاد. استقامت. حقی. سعادت. میرفخرائی.عطائی.

اطلاعات ـ مصیبت وارده را بعموم بازماندگان آن مرحوم تسلیت می‌دهد .

هو

۱۲۱

بمناسبت درگذشت شادروان جنت مکان مرحوم حاج محمد عمامه نجل مرحوم آخوند ملاعلی نوری رحمة‌الله‌علیه مجلس ترحیمی روز سه‌شنبه ۱۲ر۱۲ر۵٤ از ساعت ۱٦الی ۱۸ در مسجد مجد منعقد است مناسب است دوستان و آشنایان شرکت نموده به قرائت قرآن مجید و فاتحه روح فقید سعید را شادوموجب تسکین و تسلیت‌بازماندگان‌گردند.

محمدباقر سلطانی ، هادی حایری ، دکتر سعادتی ، سید هبةالله جذبی ،دکتر محب‌الله آزاده ، دکتر نورعلی تابنده ، علی تابنده .

با نهایت تاسف و تاثر درگذشت مرحوم مغفور حاج محمد عمامه بزرگ خاندان عمامه را باطلاع عموم اقوام و دوستان میرساند .

مجلس ترحیم مردانه و زنانه آن مرحوم از ساعت ٤ الی ٦ بعداز ظهر روز سه‌شنبه ۱۲ اسفند ماه جاری در مسجد مجد برگزار خواهد شد .

خانواده های : عمامه ، سرشار ، ستوده ، پاسوار، علیمدد ، صالح ، مینونشان ، شفیع نوری ، خانلرخانی ، میرشکرائی ، حلمی ، ضیائی،پرداده ، بیان‌الحق ،حق‌بیان، نوری ، اسفندیاری ، جمشیدی ، تدین ، طهوری ، والانیا ، تاجیک ، ایروانی ، بنکدار ، حدادیان ، رودکی .

اطلاعات ـ مصیبت وارده را بعموم خانواده های عزادار تسلیت میدهد

با نهایت تاسف و تاثر فوت نابهنگام شادروان شوزب الیات کارمند باربری میرحسینی راباطلاع دوستان‌وهمکاران آن فقید سعید میرساند .

مجلس ختم آن مرحوم روز چهارشنبه ۱۳ اسفند از ساعت ۳ الی ۵ بعداز ظهر در مسجد حاج حسن‌واقع در خیابان شاهپور ـ اول ارامنه برگزار . با شرکت خود روح آن مرحوم را شاد فرمائید .

مدیر باربری میرحسینی و کارمندان

باانده فراوان وتالم عمیق درگذشت دردناک‌مرحومه صدرانقةالاسلامی همسر دکتر پرویز صدیق ومادر گرامی وبزرگوار آقایان کامبیز صدیق ودکتر فرهاد صدیق و دکتر پیروز صدیق را باستحضار دوستان وبستگان محترم می رساند. مجلس ختم آن شادروان دراطلاعیه بعدی باستحضار اقوام ودوستان خواهد رسید .

دکتر عیسی صدیق (صدیق اعلم). دکتر فضل‌اله صدیق. خسرو صدیق. انوشیروان صدیق و خانواده‌های مشیری. مهدوی. شاملو. بابایور. معین‌زاده . خطاطان : ستوده . یوسفیان. فهیما.فوذی. عامری.رضوی.دیوان‌بیگی. عالم‌زاده. آزادپور. تقوائی. وحید. سرلتی. بورباقر. فرزان. میرانی.

بانهایت تاسف وتالم روحی درگذشت نابهنگام بانو صدرا ثقةالاسلامی همسر دکتر پرویز صدیق ومادر آقایان کامبیز صدیق ودکتر فرهاد صدیق‌ـ دکتر پیروز صدیق را باستحضار سروران گرامی ودوستان و منسوبان خودمی رساند .

خواهران و برادران آن زن فداکار

عذرا ثقةالاسلامی. آقدس معین‌زاده. طلوع ثقةالاسلامی. رفعت ثقةالاسلامی. بتول ثقةالاسلامی . عارفه و عالمه ثقة الاسلامی. احمد ثقةالاسلامی. دکتر جعفر ثقةالاسلامی .

مصیبت وارده را به‌خانواده‌های عزادار تسلیت‌می‌دهد

بسمه تعالی

باکمال تاسف و نهایت تاثر فاجعه ناگوار ومصیبت دلخراش فوت ناگهانی جوان‌ناکام‌آقای سید عبداله حجازی نیاکی رحمت‌اله علیه‌که دراثر تصادف در راه تشرف به آستانه مقدس ثامن‌الائمه حضرت علی‌بن‌موسی‌الرضا(ع) دراثر تصادف اتومبیل اتفاق افتاده وقلب دوستان واقوام را جریحه‌دار نموده است باطلاع میرساند مجلس ختم آنمرحوم روز سه‌شنبه ۱۲ر۱۲ر۵٤ از ساعت ۲ الی ٤ونیم درمسجد مرحوم آیت‌اله لاریجانی واقع در خیابان پامنار منعقد میباشد امید است جمیع طبقات و هیئات محترمه خاصه سلسله جلیله علماء اعلام و خطباء کرام کثراله امثالهم برای شادی روح پرفتوح آنمرحوم و تسلی دل داغدیدگان شرکت فرمایند.

الاحقر: نصراله شاه آبادی عفی‌عنه ـ یحیی علامه نوری

هوالحی

فوت جانگداز جوان ناکام سید عبداله حجازی نیاکی راکه از سادات جلیل‌القدر حسنی واز خاندان جلیل و شریف نیاک لاریجان بوده ودر راه زیارت حضرت ثامن‌الائمه براثر سانحه اتومبیل برحمت حق پیوسته باطلاع عموم لاریجانیهای مقیم تهران وسادات حسنی و دوستان و آشنایان میرساند مجلس ترحیم آن عزیز از دست رفته روز سه شنبه دوازدهم اسفند از ساعت ۲ تا٤ونیم بعد ازظهر در مسجد آیت‌اله لاریجانی واقع در خیابان پامنار برقرار است.

سید حسنی

بانهایت تاثر و تاسف درگذشت جوان ناکام سید عبداله حجازی نیاکی عضو هیئت‌مدیره‌این شرکت رابطلاع کایه‌دوستان و آشنایان میرساند مجلس ترحیم روز سه شنبه ۱۲ر۱۲ر۵٤ از ساعت۲الی ٤ونیم بعد ازظهردرمسجد لاریجانی واقع در خیابان پامنار برگزار خواهد شد.

شرکت سهامی خاص آدیسکو

بانهایت تاسف درگذشت جوان ناکام آقای سید عبداله‌حجازی نیاکی عضو هیئت مدیره وبرادر آقای حاج ناصر حجازی نیاکی مدیر عامل این شرکت را باطلاع کلیه دوستان و آشنایان می رساند مجلس ترحیم روز سه شنبه ۱۲ر۱۲ر۵٤ از ساعت ۲ الی ٤ونیم بعد ازظهر در مسجد لاریجانی واقع در خیابان پامنار برگزار خواهد شد .

شرکت تولیدی شانجان

بانهایت تاسف درگذشت جوان ناکام سید عبداله حجازی نیاکی رابطلاع دوستان وآشنایان میرساند مجلس ترحیم آن مرحوم روز سه‌شنبه ۱۲ر۱۲ر۵٤ازساعت ۲الی٤ونیم بعد ازظهر در مسجد لاریجانی واقع در خیابان پامنار برگزار خواهدشد.

شرکت سقز سازی‌ایران

بانهایت تاسف درگذشت جوان ناکام سید عبداله حجازی نیاکی برادر آقای حاج ناصر حجازی نیاکی عضو هیئت مدیره این شرکت را باطلاع کلیه دوستان و همکاران میرساند. مجلس ختم آن مرحوم در روز سه‌شنبه ۱۲ر۱۲ر۵٤ از ساعت ۲ الی ٤ونیم بعد ازظهر در مسجد لاریجانی واقع در خیابان پامنار برگزار خواهد شد.

مدیرعامل شرکت تعاونی تهیه وتوزیع صنف چلوکباب و چلوخورشت‌ـ حاج رضا طریقت منفرد.

بانهایت تاسف درگذشت جوان ناکام سید عبداله حجازی نیاکی برادرآقای حاج‌ناصرحجازی‌نیاکی عضوهیئت مدیره اتحادیه صنف چلوکباب و چلو خورشت را به آگاهی کلیه همکاران و دوستان میرساند مجلس ختم آن مرحوم در روز سه شنبه ۱۲ر۱۲ر۵٤ از ساعت ۲الی ٤ونیم بعدازظهر در مسجد لاریجانی واقع در پامنار منعقد میباشد.

رئیس اتحادیه صنف چلوکباب و چلو خورشت تهران ـ علی یزدانمنش.

بانهایت تاثر وتاسف درگذشت جوان ناکام سید عبداله حجازی نیاکی رابطلاع دوستان و آشنایان میرساند مجلس ختم آن مرحوم روز سه‌شنبه ۱۲ر۱۲ر۵٤ از ساعت ۲ الی ٤ ونیم بعد ازظهر در مسجد لاریجانی واقع در پامنار منعقد میباشد.

چاپ سلوفان

بانهایت تاسف درگذشت جوان ناکام سید عبداله حجازی نیاکی را باطلاع دوستان و آشنایان میرساند . مجلس ختم آن مرحوم در روز سه‌شنبه ۱۲ر۱۲ر۵٤ از ساعت ۲ الی ٤ر۵ بعد از ظهر در مسجد لاریجانی واقع در خیابان پامنار برگزار خواهد شد .

مدیران و کارکنان شرکت سلطان چاپ

با اندوه فراوان فقدان برادر عزیزمان عبداله را باطلاع کلیه دوستان و آشنایان میرساند . مجلس ختم مردانه و زنانه روز سه‌شنبه ۱۲ر۱۲ر۵٤ از ساعت ۲ الی ٤ر۵ بعد از ظهر در مسجد لاریجانی واقع در خیابان پامنار منعقد میباشد . شرکت کلیه دوستان در این مجلس موجب‌تسلی بازماندگان و شادی روح آن عزیز از دست رفته‌خواهدشد.

جمشید هاتفی ـ مرتضی عشق‌آبادی ـ محمد صنیعیان‌ـ سعید ارسطوپور

مصطفی توجی ـ وحیداله ایزدپناه ـ مرتضی قریب‌ـ هوشنگ صمدی ـ بهاالدین و رحیم هاتفی‌ـ جلال‌محلاتی‌ـ بیژن اسلانلو ـ فرزاد رفیعی ـ مهدی محمود زاده ـ حسین میرمبینی ـ نورالدین قنادی ـ شمس‌الدین مهدی زاده ـ امین لاری نژاد ـ عباس لولوئی ـ عباس سلیمانزاده ـ مسعود غنی‌پور ـ محمد غفارکنی ـ رضا گیلک ـ مهدی پناهی پور ـ خلیل آجیلیان ـ مرتضی حمیدی ـ عباس قوام‌الدینی ـ اسداله هوشمند ـ فرخ‌گلی‌ـ رضا پورمیکائیل‌ـ اسماعیل عشق‌آبادی ـ احمد هاشمیان ـ محمود بوستانی ـ مرتضی کامجار ـ برزو ایزدپناه ـ رضا عامری ـ حسین معصومی ـ رحیم آجیلیان ـ شاهرخ ناصروعلی‌بنی‌هاشمی.

باکمال تاسف درگذشت نابهنگام دوست عزیزمان آقای سید عبداله حجازی نیاکی را باطلاع‌کلیه دوستان میرساند.

مجلس ترحیم از ساعت ۲ الی ٤ر۵ بعد از ظهر روز سه‌شنبه ۱۲ر۱۲ر۵٤ در مسجد لاریجانی واقع در خیابان پامنار برگزار است.

سید حسنی

بانهایت تاثر و تاسف درگذشت جوان ناکام سید عبداله حجازی نیاکی عضو هیئت‌مدیره‌این شرکت رابطلاع کایه‌دوستان و آشنایان میرساند مجلس ترحیم روز سه شنبه ۱۲ر۱۲ر۵٤ از ساعت۲الی ٤ونیم بعد ازظهردرمسجد لاریجانی واقع در خیابان پامنار برگزار خواهد شد.

شرکت سهامی خاص آدیسکو

بانهایت تاسف درگذشت جوان ناکام آقای سید عبداله‌حجازی نیاکی عضو هیئت مدیره وبرادر آقای حاج ناصر حجازی نیاکی مدیر عامل این شرکت را باطلاع کلیه دوستان و آشنایان می رساند مجلس ترحیم روز سه شنبه ۱۲ر۱۲ر۵٤ از ساعت ۲ الی ٤ونیم بعد ازظهر در مسجد لاریجانی واقع در خیابان پامنار برگزار خواهد شد .

شرکت تولیدی شانجان

بانهایت تاسف درگذشت جوان ناکام سید عبداله حجازی نیاکی رابطلاع دوستان وآشنایان میرساند مجلس ترحیم آن مرحوم روز سه‌شنبه ۱۲ر۱۲ر۵٤ازساعت ۲الی٤ونیم بعد ازظهر در مسجد لاریجانی واقع در خیابان پامنار برگزار خواهدشد.

شرکت سقز سازی‌ایران

بانهایت تاسف درگذشت جوان ناکام سید عبداله حجازی نیاکی برادر آقای حاج ناصر حجازی نیاکی عضو هیئت مدیره این شرکت را باطلاع کلیه دوستان و همکاران میرساند. مجلس ختم آن مرحوم در روز سه‌شنبه ۱۲ر۱۲ر۵٤ از ساعت ۲ الی ٤ونیم بعد ازظهر در مسجد لاریجانی واقع در خیابان پامنار برگزار خواهد شد.

مدیرعامل شرکت تعاونی تهیه وتوزیع صنف چلوکباب و چلوخورشت‌ـ حاج رضا طریقت منفرد.

بانهایت تاسف درگذشت جوان ناکام سید عبداله حجازی نیاکی برادرآقای حاج‌ناصرحجازی‌نیاکی عضوهیئت مدیره اتحادیه صنف چلوکباب و چلو خورشت را به آگاهی کلیه همکاران و دوستان میرساند مجلس ختم آن مرحوم در روز سه شنبه ۱۲ر۱۲ر۵٤ از ساعت ۲الی ٤ونیم بعدازظهر در مسجد لاریجانی واقع در پامنار منعقد میباشد.

رئیس اتحادیه صنف چلوکباب و چلو خورشت تهران ـ علی یزدانمنش.

بانهایت تاثر وتاسف درگذشت جوان ناکام سید عبداله حجازی نیاکی رابطلاع دوستان و آشنایان میرساند مجلس ختم آن مرحوم روز سه‌شنبه ۱۲ر۱۲ر۵٤ از ساعت ۲ الی ٤ ونیم بعد ازظهر در مسجد لاریجانی واقع در پامنار منعقد میباشد.

چاپ سلوفان

بانهایت تاسف درگذشت جوان ناکام سید عبداله حجازی نیاکی را باطلاع دوستان و آشنایان میرساند . مجلس ختم آن مرحوم در روز سه‌شنبه ۱۲ر۱۲ر۵٤ از ساعت ۲ الی ٤ر۵ بعد از ظهر در مسجد لاریجانی واقع در خیابان پامنار برگزار خواهد شد .

مدیران و کارکنان شرکت سلطان چاپ

با اندوه فراوان فقدان برادر عزیزمان عبداله را باطلاع کلیه دوستان و آشنایان میرساند . مجلس ختم مردانه و زنانه روز سه‌شنبه ۱۲ر۱۲ر۵٤ از ساعت ۲ الی ٤ر۵ بعد از ظهر در مسجد لاریجانی واقع در خیابان پامنار برگزار خواهد شد . شرکت کلیه دوستان در این مجلس موجب‌تسلی بازماندگان و شادی روح آن عزیز از دست رفته‌خواهدشد.

جمشید هاتفی ـ مرتضی عشق‌آبادی ـ محمد صنیعیان‌ـ سعید ارسطوپور

مصطفی توجی ـ وحیداله ایزدپناه ـ مرتضی قریب‌ـ هوشنگ صمدی ـ بهاالدین و رحیم هاتفی‌ـ جلال‌محلاتی‌ـ بیژن اسلانلو ـ فرزاد رفیعی ـ مهدی محمود زاده ـ حسین میرمبینی ـ نورالدین قنادی ـ شمس‌الدین مهدی زاده ـ امین لاری نژاد ـ عباس لولوئی ـ عباس سلیمانزاده ـ مسعود غنی‌پور ـ محمد غفارکنی ـ رضا گیلک ـ مهدی پناهی پور ـ خلیل آجیلیان ـ مرتضی حمیدی ـ عباس قوام‌الدینی ـ اسداله هوشمند ـ فرخ‌گلی‌ـ رضا پورمیکائیل‌ـ اسماعیل عشق‌آبادی ـ احمد هاشمیان ـ محمود بوستانی ـ مرتضی کامجار ـ برزو ایزدپناه ـ رضا عامری ـ حسین معصومی ـ رحیم آجیلیان ـ شاهرخ ناصروعلی‌بنی‌هاشمی.

باکمال تاسف درگذشت نابهنگام دوست عزیزمان آقای سید عبداله حجازی نیاکی را باطلاع‌کلیه دوستان میرساند.

مجلس ترحیم از ساعت ۲ الی ٤ر۵ بعد از ظهر روز سه‌شنبه ۱۲ر۱۲ر۵٤ در مسجد لاریجانی واقع در خیابان پامنار برقرار است.

سید حسنی

بانهایت تاثر و تاسف درگذشت جوان ناکام سید عبداله حجازی نیاکی عضو هیئت‌مدیره‌این شرکت رابطلاع کایه‌دوستان و آشنایان میرساند مجلس ختم آن مرحوم روز سه شنبه ۱۲ر۱۲ر۵٤ از ساعت۲الی ٤ونیم بعد ازظهردرمسجد لاریجانی واقع در خیابان پامنار برگزار خواهد شد.

شرکت سهامی خاص آدیسکو

بانهایت تاسف درگذشت جوان ناکام آقای سید عبداله‌حجازی نیاکی عضو هیئت مدیره وبرادر آقای حاج ناصر حجازی نیاکی مدیر عامل این شرکت را باطلاع کلیه دوستان و آشنایان می رساند مجلس ترحیم روز سه شنبه ۱۲ر۱۲ر۵٤ از ساعت ۲ الی ٤ونیم بعد ازظهر در مسجد لاریجانی واقع در خیابان پامنار برگزار خواهد شد .

شرکت تولیدی شانجان

بانهایت تاسف درگذشت جوان ناکام سید عبداله حجازی نیاکی رابطلاع دوستان وآشنایان میرساند مجلس ترحیم آن مرحوم روز سه‌شنبه ۱۲ر۱۲ر۵٤ازساعت ۲الی٤ونیم بعد ازظهر در مسجد لاریجانی واقع در خیابان پامنار برگزار خواهدشد.

شرکت سقز سازی‌ایران

بانهایت تاسف درگذشت جوان ناکام سید عبداله حجازی نیاکی برادر آقای حاج ناصر حجازی نیاکی عضو هیئت مدیره این شرکت را باطلاع کلیه دوستان و همکاران میرساند. مجلس ختم آن مرحوم روز سه‌شنبه ۱۲ر۱۲ر۵٤ از ساعت ۲ الی ٤ونیم بعد ازظهر در مسجد لاریجانی واقع در خیابان پامنار برگزار خواهد شد.

مدیرعامل شرکت تعاونی تهیه وتوزیع صنف چلوکباب و چلوخورشت‌ـ حاج رضا طریقت منفرد.

بانهایت تاسف درگذشت جوان ناکام سید عبداله حجازی نیاکی برادرآقای حاج‌ناصرحجازی‌نیاکی عضوهیئت مدیره اتحادیه صنف چلوکباب و چلو خورشت را به آگاهی کلیه همکاران و دوستان میرساند مجلس ختم آن مرحوم در روز سه شنبه ۱۲ر۱۲ر۵٤ از ساعت ۲الی ٤ونیم بعدازظهر در مسجد لاریجانی واقع در پامنار منعقد میباشد.

رئیس اتحادیه صنف چلوکباب و چلو خورشت تهران ـ علی یزدانمنش.

بانهایت تاثر وتاسف درگذشت جوان ناکام سید عبداله حجازی نیاکی رابطلاع دوستان و آشنایان میرساند مجلس ختم آن مرحوم روز سه‌شنبه ۱۲ر۱۲ر۵٤ از ساعت ۲ الی ٤ ونیم بعد ازظهر در مسجد لاریجانی واقع در پامنار منعقد میباشد.

چاپ سلوفان

بانهایت تاسف درگذشت جوان ناکام سید عبداله حجازی نیاکی را باطلاع دوستان و آشنایان میرساند . مجلس ختم آن مرحوم در روز سه‌شنبه ۱۲ر۱۲ر۵٤ از ساعت ۲ الی ٤ر۵ بعد از ظهر در مسجد لاریجانی واقع در خیابان پامنار برگزار خواهد شد .

مدیران و کارکنان شرکت سلطان چاپ

با اندوه فراوان فقدان برادر عزیزمان عبداله را باطلاع کلیه دوستان و آشنایان میرساند . مجلس ختم مردانه و زنانه روز سه‌شنبه ۱۲ر۱۲ر۵٤ از ساعت ۲ الی ٤ر۵ بعد از ظهر در مسجد لاریجانی واقع در خیابان پامنار برگزار خواهد شد . شرکت کلیه دوستان در این مجلس موجب‌تسلی بازماندگان و شادی روح آن عزیز از دست رفته‌خواهدشد.

جمشید هاتفی ـ مرتضی عشق‌آبادی ـ محمد صنیعیان‌ـ سعید ارسطوپور

مصطفی توجی ـ وحیداله ایزدپناه ـ مرتضی قریب‌ـ هوشنگ صمدی ـ بهاالدین و رحیم هاتفی‌ـ جلال‌محلاتی‌ـ بیژن اسلانلو ـ فرزاد رفیعی ـ مهدی محمود زاده ـ حسین میرمبینی ـ نورالدین قنادی ـ شمس‌الدین مهدی زاده ـ امین لاری نژاد ـ عباس لولوئی ـ عباس سلیمانزاده ـ مسعود غنی‌پور ـ محمد غفارکنی ـ رضا گیلک ـ مهدی پناهی پور ـ خلیل آجیلیان ـ مرتضی حمیدی ـ عباس قوام‌الدینی ـ اسداله هوشمند ـ فرخ‌گلی‌ـ رضا پورمیکائیل‌ـ اسماعیل عشق‌آبادی ـ احمد هاشمیان ـ محمود بوستانی ـ مرتضی کامجار ـ برزو ایزدپناه ـ رضا عامری ـ حسین معصومی ـ رحیم آجیلیان ـ شاهرخ ناصروعلی‌بنی‌هاشمی.

باکمال تاسف درگذشت نابهنگام دوست عزیزمان آقای سید عبداله حجازی نیاکی را باطلاع‌کلیه دوستان میرساند.

مجلس ترحیم از ساعت ۲ الی ٤ر۵ بعد از ظهر روز سه‌شنبه ۱۲ر۱۲ر۵٤ در مسجد لاریجانی واقع در خیابان پامنار برقرار است.

سید حسنی

بانهایت تاثر و تاسف درگذشت جوان ناکام سید عبداله حجازی نیاکی عضو هیئت‌مدیره‌این شرکت رابطلاع کایه‌دوستان و آشنایان میرساند مجلس ختم آن مرحوم روز سه شنبه ۱۲ر۱۲ر۵٤ از ساعت۲الی ٤ونیم بعد ازظهردرمسجد لاریجانی واقع در خیابان پامنار برگزار خواهد شد.

شرکت سهامی خاص آدیسکو

بانهایت تاسف درگذشت جوان ناکام آقای سید عبداله‌حجازی نیاکی عضو هیئت مدیره وبرادر آقای حاج ناصر حجازی نیاکی مدیر عامل این شرکت را باطلاع کلیه دوستان و آشنایان می رساند مجلس ترحیم روز سه شنبه ۱۲ر۱۲ر۵٤ از ساعت ۲ الی ٤ونیم بعد ازظهر در مسجد لاریجانی واقع در خیابان پامنار برگزار خواهد شد .

شرکت تولیدی شانجان

بانهایت تاسف درگذشت جوان ناکام سید عبداله حجازی نیاکی رابطلاع دوستان وآشنایان میرساند مجلس ترحیم آن مرحوم روز سه‌شنبه ۱۲ر۱۲ر۵٤ازساعت ۲الی٤ونیم بعد ازظهر در مسجد لاریجانی واقع در خیابان پامنار برگزار خواهدشد.

شرکت سقز سازی‌ایران

بانهایت تاسف درگذشت جوان ناکام سید عبداله حجازی نیاکی برادر آقای حاج ناصر حجازی نیاکی عضو هیئت مدیره این شرکت را باطلاع کلیه دوستان و همکاران میرساند. مجلس ختم آن مرحوم روز سه‌شنبه ۱۲ر۱۲ر۵٤ از ساعت ۲ الی ٤ونیم بعد ازظهر در مسجد لاریجانی واقع در خیابان پامنار برگزار خواهد شد.

مدیرعامل شرکت تعاونی تهیه وتوزیع صنف چلوکباب و چلوخورشت‌ـ حاج رضا طریقت منفرد.

بانهایت تاسف درگذشت جوان ناکام سید عبداله حجازی نیاکی برادرآقای حاج‌ناصرحجازی‌نیاکی عضوهیئت مدیره اتحادیه صنف چلوکباب و چلو خورشت را به آ

اطلاعات ۱۳۰٤

بنیانگذار : عباس مسعودی
صاحب امتیاز ومدیر : فرهاد مسعودی
سردبیر : منصور تاراجی
محل اداره : خیابان خیام. ساختمان اطلاعات. تهران
تلفن : ۳۲۸۱
تلکس : ۲۱۲۳۳۶ - تلگرافی : اطلاعات - تهران

تقویم اطلاعات

دوشنبه - یازدهم اسفندماه ۱۳۵٤
بیست و نهم صفر ۱۳۹٦ - اول مارس ۱۹۷٦
استخراج دکتر ریاضی کرمانی

ساعات شرعی

اذان مغرب . . . . . ساعت ٦ و ۱٦ دقیقه
اذان صبح (فردا) . . . . ساعت ٥ و ۳ دقیقه
طلوع آفتاب (فردا)... .ساعت ٦ و ۳۲ دقیقه
ظهر شرعی (فردا)... . ساعت ۱۲ و ۱۸ دقیقه
اذان مغرب (فردا)... . ساعت ٦ و ۱۷ دقیقه

مهلت مشمولان آخر اسفند تمام میشود

مشمولان عادی متولد سال ۱۳۳٦ که فرمان احضار آنان در آغاز سال جاری شرفصدور یافت ۲۰ روز مهلت دارند که برای معرفی خود در تهران به حوزه های وظیفه عمومی و درشهرستان ها بگروهانهای ژاندارمری محل سکونت خود مراجعه کنند.

این مشمولان طبق قانون وظیفه عمومی، در صورتی که تا پایان سال جاری جهت تشکیل پرونده خود درامعرفی نکنند غائب محسوب خواهند شد.

براساس قانون وظیفه عمومی، کلیه مشمولان عادی موظفند در سالی که فرمان احضار صادر می‌شود خود را معرفی کنند تا در سال بعد به خدمت اعزام شوند.

مشمولان عادی متولد سال ۱۳۳٦ که متولد تهران هستند سال آینده در ٤ نوبت- خرداد، مهر، آذر وبهمن- به خدمت اعزام خواهند شد.

در عین حال وظیفه عمومی امروز اعلام کرد مشمولان متولد سال ۱۳۳٦ مادام که بتحصیل اشتغال دارند لازم نیست به حوزه‌های ثبت‌نام مراجعه کنند لیکن بلافاصله بعد از تاریخ فراغت یاترک تحصیل باید خود راجهت انجام خدمت زیر پرچم به‌حوزه های مربوطه معرفی کنند.

اولین‌گروه‌مشمولان فارغ‌التحصیل که سال آینده به‌خدمت اعزام خواهند شد،دیپلمه‌ها و فوق‌دیپلمه های فارغ‌التحصیل شهریورسال جاری و نیز مشمولان لیسانسیه بالا که بعد از آبانماه سال جاری فارغ‌التحصیل شده‌اند ، خواهندبود.

اولین گروه مشمولان عادی تهران که متولد سال ۱۳۳٦ هستند نیز در خرداد ماه سال آینده به خدمت اعزام خواهند شد.

علیاحضرت شهبانو فردا باز میگردند

علیاحضرت شهبانو ، بعنوان نخستین بانوی جهان، ازدانشگاه داکار دکترای افتخاری گرفتند . در عکس ، رئیس دانشگاه داکار هنگام تقدیم دکترای افتخاری به حضور شهبانو دیده میشود.

سفر رسمی علیاحضرت شهبانو به کشور سنگال قبل از ظهر دیروز پایان گرفت و معظم‌لها در ساعت ۱۰ بامداد بابدرقه رسمی پرزیدنت سدار سنگورو همسرشان داکار پایتخت سنگال راترک کردند.

در مسیر بازگشت اعلیحضرت شهبانو درربط میهمن اعلیحضرت ملک حسن دوم پادشاه مغرب بودند و قبل از عزیمت علیاحضرت شهبانو از داکار آقای هویدا نخست‌وزیر و آقای عبدودوفی نخست وزیر سنگال صورت مذاکرات کمیسیون مشترک ایران و سنگال را امضاء کردند. دراین مذاکرات علاوه بر زمینه‌های همکاری دو کشور درگذشته در مورد مسائل مربوط به توسعه روابط فرهنگی، بازرگانی و ارتباطات توافق های جدیدی صورت گرفته است.

بازدید های شهبانو

علیاحضرت شهبانو روز شنبه دیروز درچهارمین روز اقامت رسمی در سنگال از نقاط جنوبی این کشور در سواحل اقیانوس اطلس دیدن کردند. مناطقی که مورد بازدید علیاحضرت شهبانو قرار گرفت شهر «زیگن‌شور» مرکز استان «کازامانس» وشهر «کاپ اسکرینگ» جنوبی ترین ساحل سنگال در اقیانوس اطلس بود.

علیاحضرت شهبانو در ساعت ۱۱ بوقت محلی مطابق باساعت دو بعدازظهر بوقت تهران باتفاق بانو سنگور، سرکار علیه بانو فریده دیبا، آقای هویدا نخست وزیر و دیگر همراهان به‌شهر «زیگن‌شور» تشریف‌فرما شدندو مورد استقبال وزیر کشور سنگال و استاندار کازامانس و مقام‌های برجسته این استان قرار گرفتند. در فرودگاه زیگن‌شور مراسم استقبال رسمی به‌عمل آمدو شهبانو در میان استقبال مردم این‌شهر که به ۸۰۰ هزارنفر میرسید وارد میدان «گوا» در زیگن‌شور شدند.

دراینجا شهردار این شهر و معون وزارت خارجه سنگال طی سخنانی تشریف‌فرمائی علیاحضرت شهبانو را خوش‌آمد گفتند .

علیاحضرت شهبانو در پاسخ فرمودند ازاین که از زمان ورود تااین لحظه بروی خندان و گشاده از ما استقبال کرده‌اید بسیار تحت تاثیر قرار گرفته‌ام. در این فاصله دوری که‌ما از کشورمان هستیم شماباچهره‌های خندان‌خود این احساس رابه ما داده‌اید که درخانه خودمان هستیم. این خود نشانه دوستی و احترام عمیقی است که متقابلا بین شاهنشاه آریامهر وحضرت رئیس جمهوری سنگال وجود دارد و همچنین منعکس کننده علاقه و دوستی مستحکمی است که بین دولت‌و ملت ایران و سنگال موجوداست.

آرزو دارم که این علاقه‌ونزدیکی به صورت همکاری مثبت وسازنده درراه پیشرفت و بهم پیوستگی بیشتر متجلی گردد.

سپس علیاحضرت شهبانو باتفاق بانو سنگور و همراهان به هتل جدیدالتاسیس «زیگن‌شور» که به سبک خانه‌های بومی بنا شده است تشریف‌فرما شدند. هتل‌فوق که‌درباغ وسیعی بناشده‌مونما یانگر خانه های قدیمی روستاهای‌سنگال است مورد توجه شهبانو قرار گرفت . پس‌از آن شهبانو خانم سنگور و همراهان به فرودگاه زیگن‌شور تشریف فرماشدند ودر میان بدرقه مقامات این شهر زیگن‌شور رابا هواپیما به قصد کاپه اسکرینگ‌جنوبی‌ترین‌ساحل سنگال در اقیانوس اطلس ترک کردند .

علیاحضرت شهبانوپس ازصرف ناهار دراین شهر بعد از ظهر به‌اتفاق بانو سنگور و همراهان‌به داکار بازگشتند.

بدنبال سفر رسمی علیاحضرت شهبانو به سنگال و ایجاد چند طرح صنعتی با مشارکت ایران‌در سنگال ، دکتر فلاح مدیر عامل شرکت نفت ایران و سنگال ، دکتر مینا مدیر امور بین‌المللی شرکت ملی نفت ایران ودکتر استیانیان قائم‌مقام مدیر عامل شرکت ملی نفت ایران ، پیرامون طرح های مشترک صنعتی‌ایران و سنگال توضیحاتی دادند.

دکتر فلاح در مورد چگونگی تشکیل شرکت مختلط ایران و سنگال گفت این شرکت که در زمینه تصفیه‌خانه پتروشیمی و معادن فسفات فعالیت خواهد داشت ، پس‌از تشکیل ،اقداماتی برای تهیه سرمایه انجام داد .

برای‌این منظور دولت ایران هشتاد میلیون دلار در اختیار شرکت مختلط می‌گذارد . که ٤۰ میلیون دلار آن سهم ایران‌و چهل میلیون دلار دیگرسهم‌دولت سنگال خواهد بود که دولت ایران بصورت وام در اختیار سنگال قرار خواهد داد .

دکتر فلاح گفت پروژه های صنعتی این‌شرکت‌شامل‌پالایشگاه، پتروشیمی ،معدن و خریداری دستگاه های توزیع‌و شبکه‌پخش بنزین و همینطور ایجاد انبار هائی برای صادرات مازوت و نفت کوره خواهد بود .

شهبانو فردا باز میگردند

فاس - سیمادبیر آشتیانی- علیاحضرت شهبانو در خاتمه اقامت در شهر زیبای فاس‌با بدرقه دختر اعلیحضرت ملک حسن دوم پادشاه مغرب آن کشور راترک کردند و فردا به ایران بازخواهند گشت .

علیاحضرت شهبانو دیروز ظهر از سفر رسمی سنگال‌به شهر«فاس» تشریف فرماشدند. وبمورد استقبال اعلیحضرت ملک حسن دوم پادشاه مغرب قرار گرفتند . علیاحضرت شهبانو و همراهان عالی‌مقام وی ناهار میهمان خاندان سلطنتی مغرب بودند . در فرودگاه «فاس» نخست وزیر و چند تن‌از وزرای کابینه‌و مقامات عالی رتبه مغرب از علیاحضرت شهبانو و سرکار علیه بانو فریده دیبا و آقای هویدا نخست وزیر و سایر همراهان استقبال کردند .

سنگور فروردین بایران می‌آید

بقرار اطلاع پرزیدنت سدار سنگورو همسرشان‌درماه‌آوریل (فروردین)) بطور رسمی از ایران دیدن میکنند . مقامات سنگال‌برای سفررئیس‌جمهوری خود بایران اهمیت فوق - العاده‌ای قائل هستند زیراگفته میشود مذاکراتیکه در سنگال انجام شده در تهران دنبال خواهد شد ، زیرا سنگال تقاضای وام از صندوق عمران اوپک و بانک جهانی کرده‌و تازمان سفر رئیس جمهوری سنگال به ایران وضع این‌وام که دولت سنگال از آن برای اجرای برنامه های زیربنائی شهر فرح پهلوی وواحدهای صنعتی و ساختن تاسیسات بندر آزاد استفاده خواهدکرد روشن میشود . ایران به سنگال اطمینان داده است که از تقاضای این دولت در صندوق عمران اوپک حمایت نماید .

صاحبان صنایع وبازرگانان کشور

الاخبار

تنها مجله عربی زبان ایران
ازگروه نشریات مؤسسه اطلاعات
باداشتن نمایندگی در ۱۱ کشور عربی.
روزهای شنبه منتشر میشود

آموزش متوسطه ایران، افراد کاردان پرورش نمیدهد

فارغ‌التحصیلان دوره متوسطه بمسائل اجتماعی علاقه ندارند

اکثر فارغ‌التحصیلان دوره متوسطه در مسائل عمومی و اجتماعی احساس مسئولیت نمیکنند وهنوز عضو مفید و موثری از خانواده محله، شهر و جامعه خود نیستند.

این نقائص و مشکلات از آنجا ناشی شده است که در سالهای تحصیلات متوسطه، از طرفی همواره رقابت نامطلوب فردی بین دانش آموزان مورد تاکید و تحسین بوده و به همسازی باجامعه و کوشش برای جلب همکاری دیگرانو کاردسته جمعی ومشارکت در کارهای اجتماعی واقتصادی عملا توجهی مبذول نشده است و از طرف دیگرارتباط مطلوب و حسنه بین مسئولین آموزش و پرورش و مربیان ،با خانواده‌ها دانش‌آموزان‌وجود نداشته است.

این مطلب در شماره ششم جامعه نوین ارگان گروه بررسی مسائل ایران در پرتو انقلاب‌شاه ومردم آمده است.

در گزارش کمیته آموزش متوسطه و حرفه‌ای این گروه آمده است که در رابطه میان شاگردان و معلم و اولیای‌مدرسه به جای دوستی و محبت وحس اعتماد، حاکمیت بی چون و چرای معلمان و مدیران معمول بوده است، مضافا آنکه تضاد آشکار بین تعلیمات اخلاقی و معنوی در محیط کلاس و آموزشگاه با واقعیات موجوددر خارج از کلاس موجب ایجاد نوعی سرگردانی و بی‌تفاوتی در نسل جوان شده است.

دراین گزارش به مشکلات ناشی از ناتوانی آموزش‌متوسطه در پرورش افراد مولد وسازنده اشاره شدهو محققان نوشته‌اند: آموزش متوسطه به طور کلی جوانان کاردان و مولد ثروت که در این مرحله ازپیشرفت اقتصادی کشور وجود آنان برای اجرای برنامه‌های ملی و فعالیتهای تولیدی و اقتصادی ضرورت دارد، پرورش‌نمیدهد.

آموزش متوسطه برای آندسته از فارغ‌التحصیلان متوسطه‌ای که توانائی و استعداد کافی برای تحصیلات دانشگاهی و نیل بدرجات عالی تخصص ندارند، آینده‌نگری لازم ندارد.

به عبارت دیگر یا جوانان‌را برای دانشگاه آماده میسازد و یا بدون تخصص وکاردانی رها میکند.

مطالب دیگری که در این گزارش به‌آن تکیه شده مشکلات ناشی از بی‌توجهی به شناخت وبرورش استعدادهای جوانان، مشکلات ناشی از ناتوانی‌آموزش متوسطه درآماده‌ساختن جوانان برای‌تحصیلات‌دانشگاهی،مشکلات ناشی از کمبود معلم واجد شرایط ومناسب و کافی نبودن وسائل آموزشی و ساختمانهای مدارس متوسطه است. در این گزارش پیشنهادهائی نیز شده است. از جمله آنکه محققان گفته‌اند باتوجه به تحولات اجتماعی و اقتصادی کشور ، آموزش متوسطه به عنوان یک مقطع اساسی از تحصیلات‌رسمی باید شرایطی را فراهم آورد که اولا دانش آموزان را برای زندگی اجتماعی و همسازی با جامعه آماده سازد ثانیاعلاقمندی به‌کار وتوانائی اشتغال رابرای جوابگوئی به نیازهای بازارکار در جوانان پدید آورد.

ثالثا امکانات ارتقاء وپیشرفت وتبدیل بدرجات عالی تخصص و مهارت را چه در رشته‌های‌نظری وچه در رشته‌های فنی و عملی برای مستعدترین افراد در همه حال فراهم سازد.

ششمین شماره جامعه نوین‌که مربوط به تحقیقات پائیزی گروه فوق‌الذکر است این هفته‌منتشر شد. در این شماره قسمت‌هائی‌از فرمایشات ملوکانه در مراسم مختلف، تفسیری از دکتر کاظم ودیعی تحت عنوان امکانات ملی وتمدن بزرگ و چند گزارش از کمیته‌های گسترش مالکیت در واحدهای‌صنعتی، مسائل‌سالمندی (که قسمتی از آن در این‌روزنامه چاپ شد) مسائل‌تامین آب‌تهران، آموزش متوسطه و حرفه‌ای‌چاپ شده است.

اطلاعیه سازمان پزشکی استخر

(شبانه روزی)

آقای دکترمحمود رحیمیان‌متخصص بیماریهای اعصاب و روان از ساعت ۱۷ الی ۲۱ با سازمان پزشکی استخر همکاری می‌نمایند

آدرس - گمرک - خیابان شیروخورشید - چهارراه استخر تلفن ۵٤۸۰۱۱-۱۷

بانزدیک شدن موعد افزایش عوارض اتومبیلها

ترخیص اتومبیلهای خارجی ۲ برابر شد

مراجعه برای ترخیص اتومبیل از گمرک تهران و سایر گمرکات کشور افزایش یافته و هر روز تعداد بیشتر از صاحبان اتومبیل های وارداتی اقدام به ترخیص اتومبیل میکنند .

ترخیص اتومبیل از گمرک تهران که تا قبل از اعلام اخذ عوارض و مالیات تازه از شماره گذاری اتومبیل روزانه بین ۵۰ تا ٦۰ اتومبیل بود، در روز های اخیر به بیش‌از یکصد دستگاه‌رسیده است .مطابق‌مقررات‌ازدهم اسفند ماه جاری به ترتیب سی هزار ، پنجاه هزارو هفتاد هزار ریال از اتومبیلهای ٦۰٤ و ۸ سیلندربابت‌شماره گذاری‌مالیات وعوارض اخذ میگردد.

از این رو پیش‌بینی میشود کلیه اتومبیلهای موجوددر گمرک‌تهران و سایر شهرستانها تا پانزدهم اسفند ماه سال ۱۳۵٤ از گمرک ترخیص گردد وترخیص اتومبیل از تاریخ فوق منحصر به‌اتومبیل هائی که بتازگی وارد می‌گردد خواهد بود .

امروز همچنین گفته شدبرخی از مراجعین به گمرک صاحبان اتومبیلهائی هستند که اتومبیل آنان بیش از مدت‌مقرر در گمرک توقف داشته و احتمالا مشمول مقررات حراج میشود .

این دسته از صاحبان اتومبیل نیز برای استفاده از مدتی که برای آغاز اجرای وصول عوارض ومالیات باقی مانده به گمرکات مراجعه کرده و نسبت به‌ترخیص اتومبیل اقدام کرده‌اند .

تا یك هفته پیش در گمرك تهران حدود یك هزار اتومبیل وجود داشت که بدنبال اعلام مقررات اخذ مالیات و عوارض‌از اتومبیل ترخیص آنها بسرعت آغاز شده و پیش‌بینی میشود تا پایان هفته جاری تمام‌اتومبیلهای موجود در گمرك ترخیص‌شود.

افزایش شماره‌گذاری

به سبب هجوم برای شماره گذاری اتومبیل ها قبل از تصویب واجرای طرح‌عوارض جدید ، شماره گذاری اتومبیل های وارداتی و ساخت داخل در تهران ٦۰ در صد افزایش یافت .

علت افزایش‌درخواست پلاك اجرای قانون جدید عوارض شماره گذاری است که احتمالا از روز شنبه ۱٦ اسفند ماه جاری عملی خواهد شد .

براساس آماری که از سوی شماره گذاری انتشاریافته است روزانه بین ۸۰۰ تا یکهزار اتومبیل درتهران نمره میشود. صدور این پلاك موقتی‌است و از ابتدای سال آینده شکل پلاك های کنونی‌تغییر خواهد کرد .

یک مقام مطلع‌گفت : درسال آینده اولین گروهی‌که‌عوارض سالیانه خواهند پرداخت دارندگان اتومبیل های پلاك تهران- الف و آخرین گروه دارندگان‌وسائط نقلیه‌تهران‌ـل خواهند بود .

ایران واسترالیا شرکت تولیدمحصولات کشاورزی تشکیل دادند

★ این شرکت گوشت - محصولات‌شیری- گندم- جو- شکر و پشم بایران صادر خواهد کرد

موافقت نامه مربوط به‌مشارکت ایران واسترالیا برای تولید محصولات کشاورزی روز پنجشنبه گذشته توسط آقای مهدی‌سمیعی رئیس کل بانك توسعه کشاورزی ایران و آقای «جان‌داریمپت» از استرالیا در ملبورن امضاء شد.

سرمایه گذاری مشترکت تحت عنوان «استیران» عملیات خود را در جهت تولید و صادرات گوشت و مواد غذائی آغاز خواهد کرد. تولیدات این شرکت در درجه‌اول جهت صدور به بازار های ایران در نظر گرفته شده است .

سرمایه اولیه شرکت برابر با ٤ میلیون دلار استرالیائی است که چهل درصد آن متعلق به دولت شاهنشاهی ایران بوده و بوسیله بانك توسعه کشاورزی ایران در این شرکت سرمایه گذاری خود هدشد.بقیه‌سهم‌داران عبارتند از : بانك توسعه صنعتی و معدنی ایران (۱۰ درصد) ، فاشنال بانك استرالیا(۲۵ درصد) وگروه دارلینك‌وکولت(۲۵ درصد) اعضاء هیئت‌مدیره شرکت‌عبارتند از آقایان مهدی سمیعی، رضا درودیان، بهمن‌نقشینه‌پور ،نقوی، هیث ،بل،سرروبرت کلارك وجان دارلینك . در اولین جلسه هیئت مدیره آقای جن دارلینك سمت رئیس هیئت مدیره انتخاب‌شد.

آقای‌دارلینك بخبرنگاران‌اظهار داشت : این سرمایه گذاری موقعیت جالب توجهی‌برای تولید کنندگان کشاورزی استرالیا فراهم ساخته تا بتوانند‌محصولات خود را به ایران صادر کنند . عملیات شرکت بصورت سرمایه گذاری در امر تولید، تبدیل ، حمل و نقل، توزیع محصولات کشاورزی در استرالیا و ایران خواهد بود .

افزایش مصرف

آقای سمیعی نیز گفت سطح زندگی در ایران تحت تاثیررشد سریع اقتصادی‌وتحولات اجتماعی بیست سال اخیر بسرعت بالارفته است. هنگام بارشد مداوم‌اقتصاد کشور تقاضای برای پاره‌ای از محصولات کشاورزی بخصوص گوشت قرمز و فرآورده های حیوانی افزایش چشمگیری‌داشته وپیش‌بینی میشود که این روند همچنان در آینده ادامه یابد ، بهمین جهت علیرغم توسعه‌قابل ملاحظه بخش کشاورزی ، در گذشته واردات کشاورزی افزایش یافته و بنظر میرسد که ایران برای یك آینده قابل پیش‌بینی همچنان بصورت وارد کننده فرآورده های کشاورزی باقی بماند.

آقای سمیعی اضافه کرد : پیش‌بینی میشود جمعیت کشوراز ۳۳ میلیون نفر در سال جاری به ۵۵ میلیون‌نفردر سال۱۹۹۲ (۱۳۷۱) افزایش یابد . این افزایش قوام بارشد درآمدسرانه در ایران باعث گسترش بیشتر تقاضا برای محصولات تولیدشده در استرالیا خواهد شد . وظیفه اساسی شرکت استیران عبارت‌از ایجاد زمینه مساعد و مطمئن‌برای تولید کنندگان استرالیائی به منظور برنامه ریزی تولیددرسطح بازار گسترده ودر عین حال‌تامین کمبود تولید ایران میباشد .

برآورد های مقدماتی‌حاکیست که تا سال ۱۹۷۹ قسمتی از احتیاجات وارداتی کشاورزی‌ایران بشرح زیر از طریق شرکت فوق الذکر تامین خواهد شد .

گوشت ٦۵ هزارتن. محصولات شیری ۵۰ هزار تن، گندم۵۰۰ هزار تن، جو ۱۰۰ هزار تن،شکر ۸۰ هزار تن، پشم ۱۰ هزارتن.

جناب آقای امیرعباس هویدا
دبیرکل محبوب حزب رستاخیز

احتراماز سوی خود و استادان و دانشجویان وکارمندان مدرسه عالی علوم- اراک سالگرد تاسیس حزب رستاخیز را به عموم هم مسلکان تبریک و شادباش عرض می‌نماید.

عبدالکریم قریب
رئیس مدرسه عالی علوم - اراک

پذیرش دانشجو برای دوره یکساله تخصصی پرستاری درمراقبت‌های ویژه C.G.U و I.G.U,

دانشگاه ملی ایران

شرح در صفحه ۳۹

نمایشی خیره کننده از
۲۰۰ سال پیشرفت هنر ظریف چینی سازی
فقط یك هفته در اینتر کنتینانتال - تهران

از شاهکارهای هنرمندانی که طی ۲۰۰ سال کوشش وپیشرفت، نفیس ترین سرویس های چینی را ، باالهام از سنت های اصیل کارخانجات چینی سازی سلطنتی کپنهاگ دانمارك ، برای نامدارترین مشتریان خود درسراسرجهان ساخته‌اند ،دیدن فرمائید

نمایشگاه کارخانجات چینی سازی سلطنتی کپنهاگ

ازروزسه‌شنبه ۱۲ اسفندتاروشنبه ۱۹ اسفند ۱۳۵۴ هرروز از ساعت ۱۰ صبح تا ساعت ۱۰ بعدازظهر در هتل اینتر کنتینانتال تهران (خیابان آریامهر) بازدید فرمائید.

بانك صنایع ایران

یاکمال خوشوقتی باطلاع میرساند،

شعبه سنندج این بانك بموجب اجازه‌نامه

شماره نب ۱۳٤۷ مورخ ۳۰ر٦ر۱۳۵٤ بانك مرکزی ایران روز سه‌شنبه ۱۲ر۱۲ر۵٤ رسما افتتاح و آماده انجام کلیه امور بانکی‌اعم از ریالی‌وارزی‌است.

نشانی : سنندج خیابان شاهپور
تلفن : ۳۰۲۵

بانك صنایع ایران

آگهی افزایش سرمایه

به ۵۰۰ر۰۰۰ر۰۰۰ر۵ ریال

بنابه گواهی شماره ح ک ٤٤۰۸ مورخ ۹ر۱۲ر۵٤ بانك مرکزی ایران و گواهی شماره ٦ر٤۰۷٦٦ مورخ ۹ر۱۲ر۵٤ اداره کل ثبت شرکتها ومالکیت صنعتی مبلغ یک میلیارد ریال بابت افزایش سرمایه بانك صنایع ایران پرداخت گردید.
وبدین‌ترتیب سرمایه‌بانك‌پنج میلیارد (۵ر۰۰۰ر۰۰۰ر۱) ریال تماما پرداخت شده میباشد.