

賦役全書

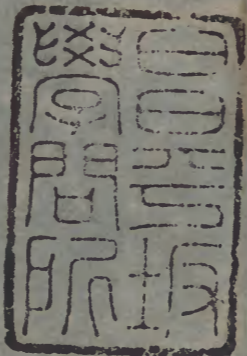

漢書門			
九	二	三	三
二	七	〇	三
四	三		
冊	架	函	號類

内閣文庫			
九	二	三	三
二	七	〇	三
四	三		
冊	架	函	號類

内閣文庫			
番號	漢	9233	
冊數	24 (8)		
函號	296	79	

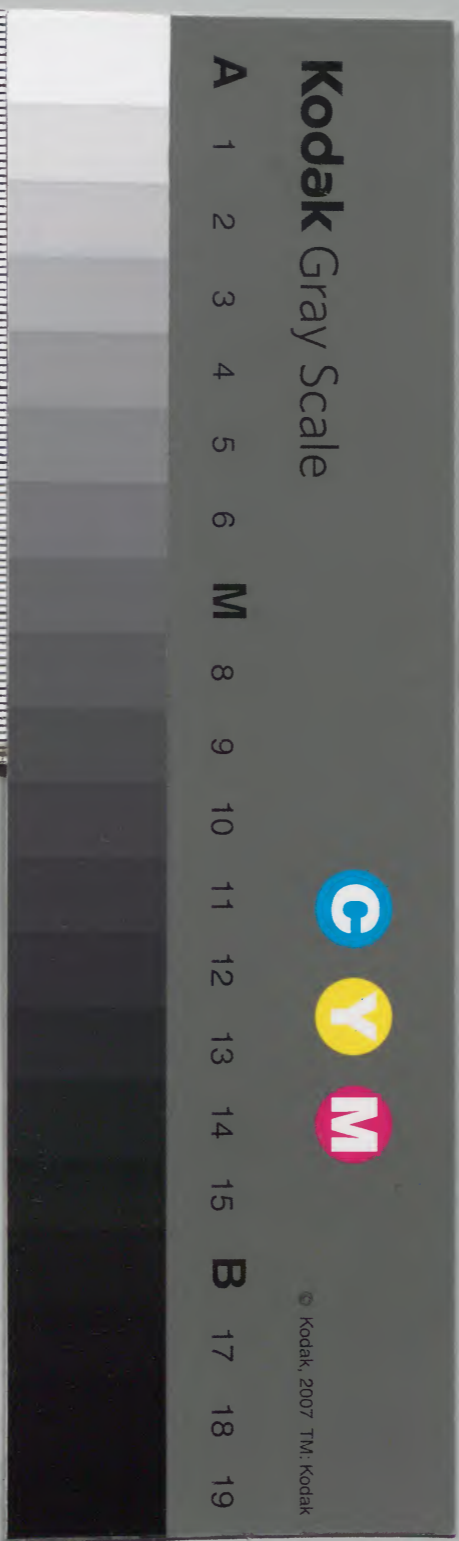

烏程縣

淺草文庫

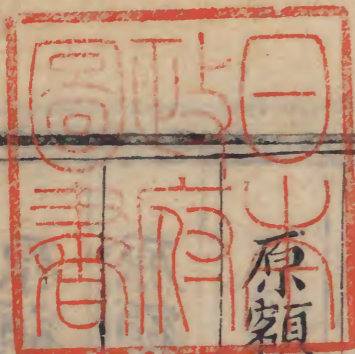

原額田柒千貳百柒拾陸頃壹拾貳畝叁分捌厘壹毫加新陸田

貳頃貳拾貳畝陸分叁厘叁毫實該田柒千貳百柒拾捌頃叁拾伍畝

壹厘肆毫每畝原徵銀壹錢伍厘今實徵并九厘等銀壹錢叁分壹厘該銀玖萬伍千叁百肆拾陸

兩叁錢捌分陸厘捌毫叁絲肆忽每畝原徵米壹斗柒升玖合叁勺今實徵米壹斗捌升壹合米勺該米壹

拾叁萬貳千貳百肆拾柒石陸斗貳升貳合肆抄叁撮捌圭

原額地捌百叁拾肆頃壹拾陸畝玖分玖厘柒毫加新陸田地壹頃伍

畝伍分伍厘貳毫實該地捌百叁拾伍頃貳拾貳畝伍分肆厘

玖毫每畝原徵銀叁分壹厘叁毫今實徵并九厘等銀叁分捌厘肆毫該銀叁千貳百柒兩貳錢陸分伍

厘玖毫捌絲壹忽陸微每畝原徵米壹升玖合玖勺今實徵米壹升捌合貳勺該米壹千伍百貳拾石壹斗

烏程縣

壹升叁勺玖
抄壹撮捌圭

原額常平倉添設館基地壹拾肆畝伍分肆厘陸毫例不起科

原額山貳千陸百捌拾柒頃柒拾柒畝陸分捌厘伍毫加新陸山

伍拾陸畝玖分伍厘肆毫實該山貳千陸百捌拾捌頃叁拾肆畝陸

分叁厘玖毫每畝原徵銀伍厘陸毫今實徵銀陸厘捌毫該銀壹千捌百貳拾捌兩柒分伍厘伍

毫肆絲伍忽貳微每畝原徵米肆合陸勺今實徵米肆合米勺該米壹千貳百陸拾叁石伍斗貳升貳合捌

勺叁撮
叁圭

原額蕩肆百伍拾肆頃貳拾貳畝肆分貳厘玖毫加新陸蕩貳拾柒畝

分叁實該蕩肆百伍拾肆頃肆拾玖畝柒分貳厘玖毫每畝

原徵銀壹分壹厘今實徵銀壹分叁厘肆毫該銀陸百玖兩貳分陸厘叁毫陸絲捌忽陸微每畝原徵米肆

合柒勺今實徵米肆合捌勺該米貳百壹拾捌石壹斗伍升捌合陸勺玖抄玖撮貳圭

原額戶口人丁陸萬伍千玖百柒拾玖口據冊報新增人丁叁千貳百肆口

實共戶口人丁陸萬玖千壹百捌拾叁口內 市民人

口叁千陸百壹拾陸口每口原徵銀肆分該銀壹百肆拾肆兩陸錢肆分今實徵同

鄉民人口陸萬貳千叁百陸拾叁口每口原徵銀伍分貳厘該銀叁千貳

百肆拾貳兩捌錢柒分陸厘今實徵同據本縣冊報增陸人口叁千貳百

肆口應增銀壹百陸拾陸兩陸錢捌厘

以上地畝人丁共科銀壹拾萬肆千伍百肆拾肆兩

捌錢柒分捌厘陸毫貳絲玖忽肆微內除優免銀叁

百貳兩叁分叁厘柒毫外實該科銀壹拾萬肆千貳

百肆拾貳兩捌錢肆分肆厘玖毫貳絲玖忽肆微

共科米壹拾叁萬伍千貳百肆拾玖石肆斗壹升叁

合玖勺叁抄捌撮壹圭

起運

戶部項下折色

夏稅

京庫折銀壹百貳拾貳石貳斗玖合

每石折銀貳錢伍分該銀叁拾兩伍錢伍

分貳厘貳毫伍絲每兩滴珠路費銀貳分柒厘該銀捌錢貳分肆厘玖毫壹絲柒微伍塵

京庫黃白絹折銀捌千玖百伍兩柒分壹厘壹毫壹絲柒忽

肆微肆塵伍渺玖漠捌埃伍纖叁沙原額黃白絹伍千捌百陸拾肆足貳

丈伍尺伍寸內順治拾年陸月內會議改增折色絹伍千叁百捌拾伍足叁尺每足絹價墊路費銀壹兩貳錢該銀陸千肆百陸拾貳兩壹錢貳分拾貳年拾貳月內題定每足槩徵壹兩伍錢後于拾叁年正月內題

准于有絹府州縣除原額外一例均平攤派每足增銀肆錢伍分叁厘陸毫伍絲玖塵叁渺叁漠叁纖該增銀貳千肆百肆拾貳兩玖錢伍分壹厘壹毫壹絲柒忽肆微肆塵伍渺玖漠捌埃伍纖叁沙連原額共銀實該前數每兩加路費壹分該銀捌拾玖兩伍分柒毫壹絲壹忽壹微柒塵肆渺肆漠伍埃玖纖玖沙本折新增銀兩奉部留省織辦本色原額銀徵完解司轉解

舊額折色絹肆百伍足

每足折銀柒錢該銀貳百捌拾叁兩伍錢每兩路費壹分該銀貳兩捌錢

叁分伍厘

京庫絲綿折銀陸千叁百肆拾伍兩肆錢貳分肆厘捌毫

串伍等絲綿共玖萬柒千壹拾肆兩內串伍絲壹萬肆千叁百肆兩中白綿玖千玖百柒拾兩荒絲柒

高麗系

三

萬貳千柒百肆拾兩 玖年奉文改折二等絲綿柒萬肆千柒百壹拾叁兩派折串伍絲玖千貳百叁拾壹兩中白綿陸千肆百叁拾肆兩 荒絲伍萬玖千肆拾捌兩 該全書原價每絲壹兩銀叁分玖厘陸毫該銀貳千玖百伍拾捌兩陸錢叁分肆厘捌毫 每絲壹兩夫船銀壹厘該銀柒拾肆兩柒錢壹分叁厘 拾年奉文除九年改折二等絲綿柒萬肆千柒百壹拾叁兩外再折絲綿伍千肆百陸兩內 派折串伍絲伍百柒拾玖兩 中白綿叁千貳百陸拾伍兩 荒絲壹千伍百陸拾貳兩全書原價每絲綿壹兩銀叁分玖厘陸毫該銀貳百壹拾肆兩柒分柒厘陸毫每絲壹兩夫船銀壹厘該銀伍兩肆錢陸厘 以上九年改折并拾年再折絲綿共捌萬壹百壹拾玖兩該全書原價共折銀叁千壹百柒拾貳兩柒錢壹分貳厘夫船銀共捌拾兩壹錢壹分玖厘 拾叁年奉文凡一應本色改折錢糧既加一倍該銀叁千壹百柒拾貳兩柒錢壹分貳厘肆毫該原價并新加二共銀陸千叁百肆拾伍兩肆錢貳分肆厘捌毫夫船銀捌拾兩壹錢壹分玖厘

舊額折色中白綿壹千玖拾兩展該綿陸拾捌斤貳兩 每斤折銀

伍錢該銀叁拾肆兩陸分貳厘伍毫每兩路費壹分該銀叁錢肆分陸毫貳絲伍忽

秋糧

京庫折銀米伍萬貳百柒拾叁石伍升叁合捌勺貳抄 每石折銀

貳錢伍分該銀壹萬貳千伍百陸拾捌兩貳錢陸分叁厘肆毫伍絲伍忽每兩滴珠路費銀貳分柒厘該銀叁百叁拾玖兩叁錢肆分叁厘壹毫壹絲叁忽貳微捌塵伍渺

派剩米壹千玖百伍拾壹石伍斗叁升壹合壹勺貳抄玖圭

壹粟 每石折銀柒錢該銀壹千叁百陸拾陸兩柒分壹厘柒毫捌絲肆忽陸微叁塵柒渺每兩路費壹分貳厘該銀壹拾陸兩叁錢玖分貳厘捌毫陸絲壹忽肆微壹塵伍渺陸漠肆埃肆纖

折銀草伍萬陸千貳百包 每包折銀叁分該銀壹千陸百捌拾陸兩每兩路費壹分貳厘該銀

貳拾兩貳錢叁分貳厘

烏程縣

定倉折銀草貳萬壹千肆百柒拾伍包

每包折銀壹分捌厘該銀叁百捌拾陸兩

伍錢伍分每兩路費陸厘該銀貳兩叁錢壹分玖厘叁毫

折色蠟價銀肆百陸兩陸錢貳分柒厘陸毫陸忽

每兩路費壹分該銀

肆兩陸分陸厘貳毫柒絲陸忽陸塵

富戶銀貳拾陸兩

每兩路費壹分該銀貳錢陸分

昌平州銀柒兩

每兩路費壹分該銀柒分于備用銀內扣解

芽茶柒拾叁斤壹拾貳兩壹錢肆分貳厘

原額芽茶貳百肆斤壹兩陸錢內順

治拾年陸月內會議改徵折色實該前數每斤價銀壹錢貳分該銀捌兩捌錢伍分壹厘陸絲伍忽每兩路費壹分該銀捌分捌厘伍毫壹絲陸微伍塵

葉茶壹百肆拾壹斤叁兩捌錢

每斤價銀肆分該銀伍兩陸錢肆分玖厘伍毫每兩路費

壹分該銀伍分陸厘肆毫玖絲伍忽

黃蠟叁百肆拾伍斤陸兩肆分叁厘貳毫

原額黃蠟肆百伍拾壹斤陸兩伍錢

捌分柒厘貳毫內順治拾年陸月內會議改徵折色實該前數每斤價銀叁錢肆分該銀壹百壹拾柒兩肆錢貳分捌厘肆毫壹絲捌忽每兩路費壹分該銀壹兩壹錢柒分肆厘貳毫捌絲忽壹微捌塵

山羊價銀貳拾柒兩捌錢叁分叁厘壹毫

路費銀壹兩陸錢陸分玖厘玖毫捌

絲陸忽

原解江南藥價銀伍錢貳分玖厘陸毫捌絲

津貼路費銀柒分玖厘肆毫伍

絲貳忽

南部柴薪阜隸銀貳百伍拾捌兩叁錢

每兩路費壹分該銀貳兩伍錢捌分叁厘

遇閏加銀貳拾壹兩路費銀貳錢壹分

烏程縣

直堂把門隸兵銀壹百壹拾叁兩叁錢每兩路費壹分該銀壹兩壹錢叁分叁厘

南白糙糧夫船耗米克餉銀貳千陸百陸拾伍兩柒錢柒分

柒厘伍毫陸絲柒忽肆微叁塵壹漠捌埃陸織伍沙每兩

路費壹分該銀貳拾陸兩陸錢伍分柒厘柒毫柒絲伍忽陸微柒塵肆渺叁漠壹織捌沙

鹽鈔

額鈔壹千壹百伍拾玖錠貳貫伍百文折銀陸兩陸錢貳分

陸厘伍毫肆絲貳忽伍微 折色銅錢壹萬壹千伍百

玖拾伍文該銀壹拾陸兩伍錢陸分肆厘貳毫捌絲伍

忽柒微壹塵肆渺叁漠俱每兩路費壹分貳厘該銀貳錢柒分捌厘貳毫捌絲玖忽玖

微叁塵捌渺伍漠柒埃壹織陸沙

有閏加鈔玖拾陸錠叁貫壹百貳拾伍文該銀伍錢伍

分貳厘貳毫壹絲壹忽捌微柒塵伍渺 折色銅錢玖

百陸拾陸文貳分伍厘該銀壹兩叁錢捌分叁毫伍絲

柒忽壹微肆塵貳渺捌漠貳項共加路費貳分叁厘壹毫玖絲捌微貳塵捌渺貳漠

壹埃叁織陸沙

九厘銀玖千捌百捌兩捌錢伍分壹厘柒毫柒絲每兩路費柒厘該銀

陸拾捌兩陸錢陸分壹厘玖毫陸絲貳忽叁微玖塵

以上戶部項下折色共銀肆萬伍千柒拾肆兩捌錢

叁分伍厘肆毫肆絲壹忽柒微貳塵柒渺肆漠柒埃

壹織捌沙 路費共銀陸百伍拾捌兩貳錢叁分陸

厘伍毫伍絲參忽伍微壹塵米渺玖漠米埃米纖參

沙

禮部項下折色

牲口銀壹百肆拾參兩壹錢每兩路費壹分該銀壹兩肆錢參分壹厘

藥材折色銀陸兩伍錢貳厘陸毫捌絲津貼路費銀貳兩肆錢參分捌厘伍毫伍忽內扣包裏紅黃紙價銀貳錢貳分壹厘柒毫捌絲陸忽

忽內扣包裏紅黃紙價銀貳錢貳分壹厘柒毫捌絲陸忽

光祿寺果品銀陸拾陸兩

菜筭銀貳拾壹兩壹錢捌分壹厘二項每兩路費壹分該銀捌錢柒分

壹厘捌毫壹絲

以上禮部項下折色共銀貳百參拾陸兩柒錢捌分

參厘陸毫捌絲 路費共銀肆兩柒錢肆分壹厘參

毫壹絲伍忽

工部項下折色

雕填匠役銀捌兩捌錢伍分伍厘陸毫每兩路費壹分該銀捌分捌厘伍毫伍絲

陸忽 遇閏加銀柒錢參分參厘 陸毫路費銀柒厘參毫參絲陸忽

漆木料銀壹拾兩柒錢玖分柒厘參毫

弓改牛角伍百參副原額每副貳錢玖分順治參年伍月內奉文改解折色又于拾貳年正月初伍

日奉文每副增銀貳兩柒錢壹分共銀壹千伍百玖兩每兩路費壹分該銀壹拾伍兩玖分

箭肆千伍百柒拾貳枝原額每枝價銀壹分捌厘順治參年伍月內題

准改解折色每枝增銀捌分貳厘共該銀肆百伍拾柒兩貳錢

烏程縣

弦貳千伍百壹拾叁條

原額每條價銀伍分肆厘順治叁年伍月內題

准改解折色每條增銀肆分陸厘共

該銀貳百伍拾壹兩叁錢

胖襖褲鞋捌拾肆副伍分伍厘肆毫叁絲叁忽

原額每副價銀壹兩伍錢

順治叁年陸月內奉文改解折色每副增銀壹兩貳錢共該銀貳百貳拾捌兩貳錢玖分陸厘陸毫玖絲壹忽

四司工料銀捌百陸拾柒兩柒錢陸分伍厘

歲造段疋銀伍百捌拾壹兩伍錢柒分玖厘伍毫壹絲

遇閏加銀

捌拾柒兩貳錢叁分壹厘柒毫二項留省織造支用

軍器民七銀肆百陸拾柒兩肆錢肆厘貳毫叁絲

內應造盛甲腰刀叁

拾伍副玖分伍厘肆毫壹絲柒忽壹微伍塵叁抄捌漢肆埃陸織壹沙盃每頂價銀叁兩伍錢甲每副價銀柒兩伍錢腰刀每口價銀貳兩共該料價銀肆百陸拾柒兩肆錢肆厘貳毫叁絲內原額銀壹百肆拾柒兩叁錢

貳分順治叁年伍月奉文增銀叁百貳拾兩捌分肆厘貳毫叁絲

軍器路費銀貳拾貳兩叁錢伍分

織染局絲壹萬玖千叁百貳拾肆兩玖錢玖分

每兩折銀叁分柒厘伍毫

該銀柒百貳拾肆兩陸錢捌分柒厘壹毫貳絲伍忽加派銀柒拾貳兩捌錢肆分肆厘捌毫叁絲叁忽共銀柒百玖拾柒兩伍錢叁分壹厘玖毫伍絲捌忽解司織造段疋支用

以上工部項下折色共銀伍千貳百貳兩捌分貳毫

捌絲玖忽 路費共銀壹拾伍兩壹錢柒分捌厘伍

毫伍絲陸忽

戶部項下本色

京庫黃白絹肆百柒拾玖疋貳丈貳尺伍寸

原額黃白絹伍千捌百陸拾肆

正貳丈伍尺伍寸內順治拾年陸月內奉

旨徵本色絹肆百柒拾玖正貳丈貳尺伍寸奉文每疋價墊路

費銀壹兩貳錢該銀伍百柒拾伍兩柒錢拾貳年拾貳

片內題定每疋聚徵壹兩伍錢後于拾叁年正月內題

准于有絹府州縣除原額外一例均平攤派每疋增銀肆錢伍

分叁厘陸毫伍絲玖塵叁渺叁漠叁織該增銀貳百壹

拾柒兩陸錢叁分捌厘陸毫叁絲貳忽貳微陸塵貳渺壹漠壹埃肆織叁沙本

壹漠壹埃肆織叁沙連原額共銀柒百玖拾叁兩叁錢叁分

捌厘陸毫叁絲貳忽貳微陸塵貳渺壹漠壹埃肆織叁沙本

折新增銀兩奉部留省織辦本色原額銀徵完解司轉解

京庫串伍絲肆千肆百玖拾肆兩

旨徵本色串伍絲肆千肆百玖拾肆兩每兩原價銀叁分玖厘

陸毫該銀壹百柒拾柒兩玖錢陸分貳厘肆毫每絲壹

肆兩肆錢玖分肆厘

荒絲壹萬貳千壹百叁拾兩

旨徵本色絲壹萬貳千壹百叁拾兩每兩原價叁分玖厘陸毫

該銀肆百捌拾兩叁錢肆分捌厘每兩原價壹兩貳船銀壹

兩壹錢叁分

中白綿貳百柒拾壹兩

旨徵本色中白綿貳百柒拾壹兩每兩原價叁分玖厘陸毫該

銀壹拾兩柒錢叁分壹厘陸毫每綿壹兩夫船銀壹厘

該銀貳錢柒分壹厘以上實共

黃蠟壹百陸斤伍錢肆分肆厘

旨仍徵本色黃蠟壹百陸斤伍錢肆分肆厘每斤料價銀壹錢

柒分該銀壹拾捌兩

芽茶壹百叁拾斤伍兩肆錢伍分捌厘

旨仍徵本色芽茶壹百叁拾斤伍兩肆錢伍分捌厘每斤料價

銀陸分該銀柒兩捌錢貳分肆毫陸絲柒忽伍微以上

絲綿蠟茶俱于每年貳月間督撫確估時價題明造

入易知由單
徵銀辦解

以上戶部項下本色共銀壹千肆百捌拾兩貳錢
貳分陸厘捌毫米絲玖忽柒微陸塵貳渺壹漠壹埃
肆纖叁沙 夫船銀壹拾陸兩捌錢玖分伍厘

禮部項下本色

藥材料價正銀壹兩壹錢肆分伍厘陸毫

內辦本色 殭蠶陸斤拾貳兩捌錢玖

分壹厘 蔓荆子貳斤肆兩貳錢玖分柒厘 草决明
貳斤肆兩貳錢玖分柒厘 枳實貳拾貳斤拾兩玖錢
柒分 津貼路費銀肆錢貳分玖厘陸毫辦料解司轉解

以上禮部項下本色正銀壹兩壹錢肆分伍厘陸毫
路費銀肆錢貳分玖厘陸毫

江南神帛堂

合羅絲壹萬捌千貳百肆拾伍兩

每兩絲價銀伍分肆厘壹毫該銀玖百捌拾柒兩伍

分肆厘伍毫

荒絲陸千貳百肆拾兩

每兩價銀貳分肆厘該銀壹百肆拾玖兩柒錢陸分

壹拾兩今准江寧移文行催將荒絲一項折辦合羅絲
貳千柒百伍拾貳兩玖錢肆分壹厘壹毫柒絲陸忽肆
微柒纖陸渺 二項俱于每年貳月間 督撫酌估時
價 題明造入易知由單採辦本色仍解本堂織造

誥勅之用

以上江南神帛堂本色共銀壹千壹百肆拾陸兩捌
錢壹分肆厘伍毫

以上起運各部寺銀伍萬叁千壹百肆拾玖兩捌錢

高麗系

捌分陸厘參毫玖絲肆微捌塵玖渺伍漠捌埃陸織
壹沙 路費銀陸百玖拾伍兩肆錢捌分壹厘貳絲
肆忽伍微壹塵柒渺玖漠柒埃柒織參沙

漕運并官丁本折行月糧

京倉兌運漕糧正米陸萬捌千玖百壹拾柒石

每石加隨船耗米肆斗共

正耗米玖萬陸千肆百捌拾參石捌斗外每石加蘆席
米壹升折銀伍厘該銀參百肆拾肆兩伍錢捌分伍厘
俱交給官丁領運外每石加輕費米參斗陸升共該米
貳萬肆千捌百壹拾石壹斗貳升每石折銀伍錢該銀
壹萬貳千肆百伍兩陸分解淮安府聽用每兩加
准費陸厘該銀柒拾肆兩肆錢參分參毫陸絲

兌軍項下楞木松板米壹百捌拾貳石陸斗參升伍抄

每石折銀

伍錢該銀玖拾壹兩參錢壹分伍厘貳絲伍忽內銀壹
拾參兩柒錢捌分參厘肆毫准楞木參拾肆根肆分伍

厘捌毫伍絲每根銀肆錢餘銀柒拾柒兩伍錢參分壹
厘陸毫貳絲伍忽准松板參百壹拾片壹分貳厘陸毫
伍絲每片銀貳錢伍分楞木每根加銀壹錢伍分松板
每片加銀貳錢共加銀陸拾柒兩壹錢玖分肆厘柒絲
伍忽通共銀壹百伍拾捌兩伍錢玖厘
壹毫隨同兌運漕糧交給官丁領運

徐州廣運倉改兌正米肆千貳百伍拾肆石

每石隨船耗米肆斗共正耗米

伍千玖百伍拾伍石陸斗又蘆席米壹升共該米肆拾
貳石伍斗肆升每升折銀伍厘該銀貳拾壹兩貳錢柒
分俱交給官丁領運外加易耗米貳升該米捌拾伍石
捌升每升折銀伍厘該銀肆拾貳兩伍錢肆分隨三六
輕費銀兩解
淮安府聽用

供用庫白粳正米肆千肆百貳拾陸石參斗玖升准糙米肆

千捌百陸拾玖石貳升玖合 酒醋麵局白糯正米捌

百柒石肆斗陸升貳合貳勺肆抄肆撮准糙米捌百捌

拾捌石貳斗捌合肆勺陸抄捌撮肆圭二項每正米壹石連耗并春折

准徵糙平米壹石伍斗伍升共正耗米捌千壹百壹拾貳石肆斗柒升玖勺米抄捌撮貳圭徵運戶部交納每石加銀玖錢該銀肆千柒百壹拾兩肆錢陸分柒厘壹絲玖忽陸微微給解戶雇船車夫包索支用

光祿寺白粳正米貳千捌百貳拾石肆升柒合肆勺伍抄准

糙米叁千壹百貳石伍升貳合壹勺玖抄伍撮 白糯

正米壹千壹百肆拾石肆斗叁升陸合伍勺伍抄陸撮

捌圭肆粟伍粒准糙粳米壹千貳百伍拾肆石肆斗捌升

貳勺壹抄貳撮伍圭貳粟玖粒伍黍二項每正米壹石連耗并春折准糙

平米壹石伍斗伍升共正耗米陸千壹百叁拾捌石柒斗伍升貳合壹抄陸圭玖粒柒黍伍粒微運戶部交納每石加銀玖錢伍分該銀叁千柒百陸拾貳兩肆錢伍分玖厘捌毫陸忽伍微貳沙柒漠伍埃微給解戶雇船

車夫包索支用 以上四款俱正米壹石外加銀壹錢該銀玖百壹拾玖兩肆錢叁分叁厘陸毫貳絲伍忽捌塵肆渺伍漠以

為貼役之費

永福倉正米壹千柒百玖拾叁石每石折銀陸錢該銀壹千柒拾伍兩捌錢每兩路費

米厘該銀柒兩伍錢叁分陸毫解徐州倉支給

修河米折銀肆百玖拾兩柒錢叁分捌厘捌毫柒絲貳忽伍

微肆塵 每兩路費肆厘該銀壹兩玖錢陸分貳厘玖毫伍絲伍忽肆微玖塵壹漠陸埃解鎮江府聽用

過江脚米折銀柒百叁拾壹兩柒錢壹分每兩准費陸厘該銀肆兩叁錢玖分

貳毫陸絲隨同三六輕 齋銀解淮安府聽用

貢具銀陸錢貳分

領運官丁行糧本色米貳千捌百貳拾肆石捌斗捌升肆合

四呈係

七

國立公文書館 National Archives of Japan

行糧米折并修船銀肆千肆百貳拾伍兩壹錢肆分伍

厘陸毫壹絲玖忽捌微伍塵原額行糧正米陸千貳百

貳石叁斗捌升陸合肆抄米撮伍圭每石加耗米伍升共該正耗米陸千伍百壹

拾貳石伍斗伍合叁勺肆抄玖撮捌圭米粟伍粒順治

拾貳年欽奉恩詔本折均平實該本色米貳千捌百貳拾肆石捌斗捌升肆

合餘米叁千陸百捌拾柒石陸斗貳升壹合叁勺肆抄

玖撮捌圭米粟伍粒督撫題明每石折銀壹兩貳錢

共該折銀肆千肆百貳拾伍兩壹錢肆分伍厘陸毫壹

絲玖忽捌微伍塵內支給運丁行糧米折銀叁千叁百

捌拾玖兩捌錢陸分捌毫修船等銀壹千叁拾

伍兩貳錢捌分肆厘捌毫壹絲玖忽捌微伍塵

領運官丁新政月糧本色米壹拾捌石貳斗叁升肆合叁勺

柒抄伍撮 月糧米折銀叁拾兩叁錢玖分陸毫貳絲

伍忽原額泰定倉折色麥陸拾陸石伍斗

叁升壹合柒勺順治拾貳年欽奉

恩詔本折均平改徵本色米壹拾捌石貳斗叁升肆合叁勺柒

抄伍撮餘米肆拾捌石貳斗玖升柒合叁勺貳抄伍撮

于內支米叁拾石叁斗玖升陸勺貳抄伍撮每石原折

銀伍錢伍分今督撫題明每石折銀壹兩該銀叁拾

兩叁錢玖分陸毫貳絲伍忽內七分支給湖州所實運

并洒減運丁月糧銀貳拾壹兩貳錢柒分叁厘肆毫叁

絲柒忽伍微三分撥還軍儲銀玖兩壹錢壹分柒厘壹

毫捌絲柒忽伍微解充餉用餘米壹拾柒石玖斗陸合

分支解貢具克餉等項之用

以上漕務各項銀貳萬玖千壹百壹拾捌兩柒錢貳
分玖厘陸毫陸絲捌忽伍微柒塵柒渺貳漠伍埃內撥
還軍儲克餉銀玖兩壹錢壹
分柒厘壹毫捌絲柒忽伍微路費銀捌拾捌兩叁錢
壹分肆厘壹毫柒絲伍忽肆微玖塵壹漠陸埃米
壹拾壹萬玖千伍百叁拾叁石柒斗叁升玖合伍勺

陸抄參撮捌圭玖粒米黍伍粍 遇閏加銀壹兩伍

錢壹分玖厘伍毫參絲壹忽貳微伍塵 內七分給軍

參厘陸毫柒絲壹忽捌微米塵伍渺三分克餉銀肆錢伍分伍厘捌毫伍絲玖忽參微柒塵伍渺 加

米壹石伍斗壹升玖合伍勺參抄壹撮貳圭伍粟

留克兵餉

田地山銀伍千柒百肆兩參錢柒分肆厘捌毫肆絲

均徭克餉銀壹百玖拾陸兩捌錢

民壯克餉銀壹千壹拾捌兩肆錢肆分 遇閏加銀玖拾玖兩

曆日克餉銀壹拾伍兩柒錢

會裁冗役克餉銀貳千伍百貳拾壹兩貳錢捌分玖厘壹毫

有遇加銀捌拾柒兩陸錢

軍儲餘存克餉銀玖兩貳錢貳分捌厘陸毫捌絲伍忽

以上兵餉通共玖千肆百陸拾伍兩捌錢參分貳厘

陸毫貳絲伍忽

遇閏加鹽米克餉銀玖拾捌兩伍錢捌分壹毫伍絲陸忽伍

微

存留

本府拜進

表箋綾函紙劄寫表生員工食委官盤纏香燭銀肆兩伍錢陸

分

官員經費俸廩款項

織造府

吏書捌名每名廩給銀壹拾捌兩共銀壹百肆拾肆兩

遇閏加銀壹拾貳兩

門子貳名每名銀柒兩貳錢共銀拾肆兩肆錢 遇閏

加銀壹兩貳錢

轎夫捌名傘扇夫肆名每名銀柒兩貳錢共銀捌拾陸

兩肆錢 遇閏加銀柒兩貳錢

傳報舍人貳名每名銀柒兩貳錢共銀拾肆兩肆錢

遇閏加銀壹兩貳錢

快手捌名每名銀柒兩貳錢共銀伍拾柒兩陸錢 遇

閏加銀肆兩捌錢

舖兵貳名每名銀柒兩貳錢共銀拾肆兩肆錢 遇閏

加銀壹兩貳錢

分守杭嘉湖道

俸銀叁拾叁兩肆錢伍分捌厘 遇閏加銀伍兩肆錢壹分陸厘

本廩同米毫

薪銀陸拾兩

吏書拾陸名每名銀壹拾貳兩共銀壹百玖拾貳兩

遇閏加銀壹拾陸兩

按察司

吏書壹拾名每名銀壹拾貳兩共銀壹百貳拾兩 遇

閏加銀壹拾兩

本府同知

俸銀肆拾貳兩伍錢伍分陸厘 遇閏加銀陸兩陸錢陸分陸厘

陸毫

薪銀肆拾捌兩

心紅紙張銀貳拾兩

修宅家伙銀壹拾兩

桌帟傘扇銀壹拾兩 奉文自拾貳年為始家伙銀兩全裁其修宅桌帟銀裁八存二應

共裁銀壹拾米兩存銀叁兩

吏貳名書辦肆名每名銀拾兩捌錢共銀陸拾肆兩捌

錢順治玖年肆月內會議每名工食陸兩共裁銀貳拾捌兩捌錢解部 遇閏加銀伍兩肆錢又裁銀貳兩肆錢解部

門子貳名每名銀柒兩貳錢共銀壹拾肆兩肆錢順治玖年

肆月內會議每名工食銀陸兩共裁銀貳兩肆錢解部 遇閏加銀壹兩貳錢又裁銀貳兩肆錢解部

步快捌名每名銀柒兩貳錢共銀伍拾柒兩陸錢順治玖年

肆月內會議每名工食銀陸兩共裁銀玖兩陸錢解部 遇閏加銀肆兩捌錢又裁銀捌兩肆錢解部

阜隸拾貳名每名銀柒兩貳錢共銀捌拾陸兩肆錢順治

玖年肆月內會議每名工食陸兩共裁銀拾肆兩肆錢解部 遇閏加銀米兩貳錢又裁

銀壹兩貳錢解部

燈夫貳名每名銀柒兩貳錢共銀拾肆兩肆錢順治玖年肆月

內會議每名工食陸兩共裁銀貳兩肆錢解部 遇閏加銀壹兩貳錢又裁銀貳錢解部

轎傘扇夫柒名每名銀柒兩貳錢共銀伍拾兩肆錢順治

玖年肆月內會議每名工食陸兩共裁銀捌兩肆錢解部 遇閏加銀肆兩貳錢又裁銀柒

錢解部

本府儒學教授壹員 訓導貳員

俸銀每員壹拾玖兩伍錢貳分共銀伍拾捌兩伍錢陸

分 遇閏加銀柒兩捌錢柒分玖厘捌毫

薪銀每員壹拾貳兩共銀叁拾陸兩

齋夫陸名每名銀壹拾貳兩共銀柒拾貳兩 遇閏加

銀陸兩

膳夫拾陸名每名銀壹拾兩共銀壹百陸拾兩內捌拾

支領捌拾兩解部克餉 遇閏加銀壹拾叁兩叁錢叁分叁厘

分陸厘陸毫伍絲解部

門子伍名掌教叁名分教貳名每名銀柒兩貳錢共銀

叁拾陸兩 遇閏加銀叁兩

學書壹名銀柒兩貳錢 遇閏加銀陸錢

教官參員每員喂馬草料銀壹拾貳兩共銀叁拾陸兩

本縣知縣

俸銀貳拾柒兩肆錢玖分 遇閏加銀叁兩柒錢肆分玖厘玖毫

薪銀叁拾陸兩

心紅紙張油燭銀叁拾兩

修宅家伙銀貳拾兩 順治玖年肆月內會議裁扣解部

迎送上司傘扇銀壹拾兩 奉文自拾貳年為始裁銀捌兩解部存銀貳兩留用

吏書壹拾貳名每名銀壹拾兩捌錢共銀壹百貳拾玖

兩陸錢 順治玖年肆月內會議每名工食陸兩共裁銀伍拾柒兩陸錢解部 遇閏加

銀壹拾兩捌錢又裁銀肆兩捌錢解部

門子貳名每名銀柒兩貳錢共銀壹拾肆兩肆錢 順治玖年

肆月內會議每名工食陸兩共裁銀貳兩肆錢解部 遇閏加銀壹兩貳錢又裁銀貳錢解部

阜隸拾陸名每名銀柒兩貳錢共銀壹百壹拾伍兩貳

錢 順治玖年肆月內會議每名工食陸兩共裁銀壹拾玖兩貳錢解部 遇閏加銀兩

貳錢又裁銀壹兩陸錢解部

馬快捌名每名銀壹拾捌兩共銀壹百肆拾肆兩 順治玖年

肆月內會議每名工食陸兩共裁銀玖兩陸錢解部

部草料銀不裁其銀陸路隆馬製械水鄉打造巡緝探 遇閏加銀壹拾貳兩又裁銀捌錢解部

民壯伍拾名每名銀柒兩貳錢共銀叁百陸拾兩 順治玖年

肆月內會議每名工食陸
兩共裁銀陸拾兩解部
遇閏加銀參拾兩又裁銀伍兩解部

燈夫肆名每名銀柒兩貳錢共銀貳拾捌兩捌錢順治

肆月內會議每名工食陸
兩共裁銀肆兩捌錢解部
遇閏加銀貳兩肆錢又裁銀肆錢解部

看監禁卒捌名每名銀柒兩貳錢共銀伍拾柒兩陸錢

順治玖年肆月內會議每名工
食陸兩共裁銀肆兩捌錢解部
遇閏加銀肆兩捌錢又裁銀捌錢解部

修理倉監銀貳拾兩

轎傘扇夫柒名每名銀柒兩貳錢共銀伍拾兩肆錢順治

玖年肆月內會議每名工食陸
兩共裁銀捌兩肆錢解部
遇閏加銀肆兩貳錢又裁

銀柒錢
解部

庫書壹名銀壹拾貳兩順治玖年肆月內會議每名工食陸兩裁銀陸兩解部遇

閏加銀壹兩又裁銀伍錢解部

倉書壹名銀壹拾貳兩順治玖年肆月內會議每名工食陸兩裁銀陸兩解部遇

閏加銀壹兩又裁銀伍錢解部

庫子肆名每名銀柒兩貳錢共銀貳拾捌兩捌錢順治

肆月內會議每名工食陸
兩共裁銀肆兩捌錢解部
遇閏加銀貳兩肆錢又裁銀肆錢解部

斗級肆名每名銀柒兩貳錢共銀貳拾捌兩捌錢順治

肆月內會議每名工食陸
兩又裁銀肆兩陸錢解部
遇閏加銀貳兩肆錢又裁銀肆錢解部

部

縣丞

俸銀貳拾肆兩叁錢貳厘

遇閏加銀

叁兩叁錢叁分叁厘叁毫

薪銀貳拾肆兩

書辦壹名銀柒兩貳錢

順治玖年肆月內會議每名工食陸兩裁銀壹兩貳錢解部

遇閏加銀

陸錢又裁銀壹錢解部

門子壹名銀柒兩貳錢

順治玖年肆月內會議每名工食陸兩裁銀壹兩貳錢解部

遇閏加銀

陸錢又裁銀壹錢解部

皂隸肆名每名銀柒兩貳錢共銀貳拾捌兩捌錢

順治玖年

肆月內每名工食陸兩共裁銀肆兩捌錢解部

遇閏加銀

貳兩肆錢又裁銀肆錢解部

馬夫壹名銀柒兩貳錢

順治玖年肆月內會議每名工食陸兩裁銀壹兩貳錢解部

遇閏加銀

陸錢又裁銀壹錢解部

主簿

俸銀貳拾壹兩壹錢壹分肆厘

遇閏加銀

貳兩柒錢伍分玖厘

肆毫

薪銀壹拾貳兩

書辦壹名銀柒兩貳錢

順治玖年肆月內會議每名工食陸兩裁銀壹兩貳錢解部

遇閏加銀

陸錢又裁銀壹錢解部

門子壹名銀柒兩貳錢

順治玖年肆月內會議每名工食陸兩裁銀壹兩貳錢解部

遇閏加銀

陸錢又裁銀壹錢解部

馬呈係

二十

阜隸肆名每名銀米兩貳錢共銀貳拾捌兩捌錢順治

肆月內會議每名工食陸兩共裁銀肆兩捌錢解部遇閏加銀貳兩肆錢又裁銀肆錢解

馬夫壹名銀米兩貳錢順治玖年肆月內會議每名工

食陸兩裁銀壹兩貳錢解部遇閏加銀陸錢又裁銀壹錢解部

典史

俸銀壹拾玖兩伍錢貳分遇閏加銀貳兩陸錢貳分陸厘陸毫

薪銀壹拾貳兩

書辦壹名銀米兩貳錢順治玖年肆月內會議每名工

食陸兩裁銀壹兩貳錢解部遇閏加銀陸錢又裁銀壹錢解部

門子壹名銀米兩貳錢順治玖年肆月內會議每名工

食陸兩裁銀壹兩貳錢解部遇閏加銀陸錢又裁銀壹錢解部

阜隸肆名每名銀米兩貳錢共銀貳拾捌兩捌錢順治玖年

肆月內會議每名工食陸兩共裁銀肆兩捌錢解部遇閏加銀貳兩肆錢又裁銀肆錢解

馬夫壹名銀米兩貳錢順治玖年肆月內會議每名工

食陸兩裁銀壹兩貳錢解部遇閏加銀陸錢又裁銀壹錢解部

本縣儒學教諭

俸銀壹拾玖兩伍錢貳分遇閏加銀貳兩陸錢貳分陸厘陸毫

薪銀壹拾貳兩

俸銀壹拾玖兩伍錢貳分 遇閏加銀貳兩陸錢貳分陸厘陸毫

薪銀壹拾貳兩

齋夫陸名每名銀壹拾貳兩共銀柒拾貳兩 遇閏加

陸兩銀

膳夫捌名每名銀壹拾兩共銀捌拾兩內肆拾兩廩生支領肆拾兩解

部克遇閏加銀陸兩陸錢陸分陸厘陸毫內裁銀參兩叁錢叁分叁厘毫解部

門子伍名內掌教叁名分教貳名每名銀柒兩貳錢共

銀叁拾陸兩 遇閏加銀叁兩

學書壹名銀柒兩貳錢 遇閏加銀陸錢

喂馬草料銀每員壹拾貳兩共銀貳拾肆兩

廩生貳拾名每名廩糧壹拾貳石每石折銀捌錢共該

銀壹百玖拾貳兩

大錢湖巡檢

俸銀壹拾玖兩伍錢貳分 遇閏加銀貳兩陸錢貳分陸厘陸毫

薪銀壹拾貳兩

書辦壹名銀柒兩貳錢順治玖年肆月內會議每名工食陸兩裁銀壹兩貳錢解部

遇閏加銀陸錢又裁銀壹錢解部

卓隸貳名每名銀柒兩貳錢共銀壹拾肆兩肆錢順治玖年

肆月內會議每名工食陸兩共裁銀貳兩肆錢解部遇閏加銀壹兩貳錢又裁銀貳錢解

部

後潘村巡檢

俸銀壹拾玖兩伍錢貳分 遇閏加銀貳兩陸錢貳分陸厘陸毫

薪銀壹拾貳兩

書辦壹名銀柒兩貳錢順治玖年肆月內會議每名工食陸兩裁銀壹兩貳錢解部

遇閏加銀陸錢又裁銀壹錢解部

皂隸貳名每名銀柒兩貳錢共銀壹拾肆兩肆錢順治玖年

肆月內會議每名工食陸兩共裁銀貳兩肆錢解部 遇閏加銀壹兩貳錢又裁銀貳錢解部

以上官役俸廩共銀叁千伍百叁拾兩陸錢捌分

內除外賦漁戶并南潯等鎮牙行辦納課鈔銀壹

百叁兩壹錢貳分叁厘壹絲肆忽抵給外實銀叁

千肆百貳拾柒兩伍錢伍分陸厘玖毫捌絲陸忽

驛站

本府驛站銀肆拾柒兩陸錢壹分捌厘貳毫柒絲壹忽貳微

經過公幹官員應送下程油燭柴炭等銀共壹百兩

上司經臨及一應公幹過往官員合用心紅紙割油燭柴炭

門廚米菜銀壹拾貳兩

上司經臨并過往公幹官員合用門皂銀貳百壹兩陸錢

雇夫銀捌百叁兩貳錢內協濟嘉興縣銀玖拾壹兩陸錢存給銀米百壹拾壹兩陸錢 遇閏

加銀 陸拾陸兩玖錢

雇馬銀叁拾貳兩 遇閏加銀 貳兩陸錢陸分陸厘柒毫

雇船銀壹百肆拾兩肆錢

以上驛站共銀壹千叁百叁拾陸兩捌錢壹分捌厘貳毫柒絲壹忽貳微

祭祀賓興

本府祭祀銀壹百壹兩

芒神土牛春酒等銀肆兩

本縣祭祀

文廟釋奠二祭共銀叁拾兩

啓聖公二祭共銀壹拾貳兩

黃龍洞神一祭銀捌兩

文廟香燭銀壹兩陸錢

迎春芒神土牛春酒銀叁兩伍錢

曆日紙料銀叁拾伍兩玖錢捌分壹厘捌毫貳絲 遇閏加銀伍錢貳分

陸厘陸毫 解司造曆

門神桃符銀肆兩

鄉飲酒禮貳次共銀壹拾伍兩

提學道歲考心紅紙劄油燭柴炭吏書廩糧門阜米菜銀伍

兩

歲考生員試卷果餅激賞花紅紙劄筆墨并童生果餅進學

花紅府學銀叁拾叁兩 縣學銀伍拾柒兩玖錢肆厘

提學道考試搭蓋蓬廠工料銀伍兩

季考生員每年貳次合用試卷果餅激賞花紅紙劄筆墨等

項府學銀叁拾肆兩 縣學銀伍拾兩

本府歲貢生員路費旗匾花紅酒禮銀捌錢伍分柒厘壹毫

肆絲貳忽玖微

本府歲貢生員赴京路費銀叁拾兩

各院觀風考試生員合用試卷果餅激賞花紅紙劄筆墨府

學銀陸兩伍錢伍分 縣學銀肆拾兩

雜支

分守道新任陞任復任祭門祭衙祭船合用三牲香燭銀柒

錢

府縣新官到任祭門猪羊酒果香燭府銀貳兩伍錢叁分叁

厘叁毫 縣銀貳兩陸錢叁分叁厘叁毫肆絲

府縣陞遷給由公宴祭船猪羊府銀捌錢 縣銀貳兩捌錢

布政司解戶叁名每名銀叁拾兩共銀玖拾兩

本府巡鹽應捕肆名每名銀柒兩貳錢共銀貳拾捌兩捌錢

遇閏加銀貳兩肆錢

總巡廳鹽捕陸名每名銀柒兩貳錢共銀肆拾叁兩貳錢

遇閏加銀陸參兩錢

烏青鎮巡鹽哨兵肆名每名銀柒兩貳錢共銀貳拾捌兩捌

錢 遇閏加銀貳肆兩錢

本縣巡鹽應捕拾名每名銀柒兩貳錢共銀柒拾貳兩 遇

閏加銀陸兩

大錢湖口後潘村二巡檢司弓兵參拾名每名銀陸兩共銀

壹百捌拾兩 原額每名柒兩貳錢今遵照順治玖年肆月內會議每名止給銀陸兩共裁銀參拾

陸 兩 遇閏加銀壹拾捌兩內裁銀參兩解部

看守按院公署守巡二道分司門子壹名銀參兩陸錢 遇

閏加銀陸錢

看守接官亭門子壹名銀參兩陸錢 遇閏加銀陸錢

衙門壹拾肆舖司兵伍拾名共銀參百肆拾玖兩陸錢 遇

閏加銀貳拾玖兩壹錢內府前舖舖驛司兵并里山羅灣許墓市山肆舖各壹名共

陸名每名銀陸兩 魯墟舖壹名銀肆兩 餘各舖司兵共肆拾參名每名柒兩貳錢

次衙三舖司兵玖名內舖司參名每名銀伍兩兩舖兵陸名每

名銀陸兩共銀伍拾壹兩 遇閏加銀肆兩貳錢內龍灣

八字舖 雲水舖各參名

偏僻烏鎮舖舖司兵貳名張家板橋舖舖兵壹名每名銀陸

兩共銀壹拾捌兩 遇閏加銀壹兩伍錢

各渡渡夫肆名共銀壹拾貳兩 遇閏加銀壹兩內西龍溪渡北龍溪

渡 瓜村渡 昆
山渡 各壹名

修城民七料銀壹拾伍兩

修理府縣鄉飲公宴祭祀家伙器皿什物銀壹拾兩

修理府縣仙船銀伍兩

烏鎮館巡緝兵船修造銀壹拾肆兩捌錢捌分

預備本縣雜用銀肆百柒兩貳分玖厘內

以七分聽上司行文取用三分聽本

縣公事支銷俱明立文案造送查核有餘存庫報司以備緩急之需應支款項開後加增表箋通數銀昌平州銀柒兩獎勸激賞孝子節婦善人米布銀按察司進表水手銀恤刑按臨合用心紅紙割油燭柴炭吏書供給銀其有事出不常數難定計俱于內支取年終造冊院司道查核

戰船民六料銀壹百貳拾伍兩壹錢

解嘉興府

淺船料銀玖百捌拾玖兩叁錢伍分

解糧道

龍袍解扛路費銀玖拾玖兩柒錢叁分伍厘官毫伍絲貳忽

伍微貳塵陸渺

部運龍袍委官水手銀伍兩伍錢

雇船水手銀貳拾貳兩

本府織染局庫役銀叁拾兩

孤貧老民貳百名每名年給布花米柴銀陸錢共銀壹百貳

拾兩

府縣獄重囚口糧銀壹百捌兩

以上祭祀賓興雜支共銀叁千叁百壹拾玖兩伍分

參厘米毫伍絲伍忽肆微貳塵陸渺內扣解昌平州
銀米兩歸起運之內外實銀參千參百壹拾貳兩伍
分參厘米毫伍絲伍忽肆微貳塵陸渺

二年一辦每年帶徵

本縣貢生旗匾花紅酒禮銀參兩

歲貢生員赴京路費銀參拾兩

三年一辦每年帶徵

府縣應朝官員起程復任公宴祭門三牲酒果香燭府銀壹
兩 縣銀壹兩參錢參分參厘參毫

科舉禮幣進士舉人牌坊銀壹百捌拾陸兩貳錢參分參厘

貳毫參絲參忽貳微

迎宴新舉人合用捷報旗匾銀花綵段旗帳酒禮各官酒席

府銀貳兩 縣銀肆兩 本縣徵用如無中式及有盈
餘俱解府庫候下科支用

起送會試舉人酒席路費卷資府銀肆拾兩捌錢陸分陸厘

米毫貳忽 縣銀肆拾兩捌錢捌分貳厘參毫貳絲 俱

解府庫照起送
名數申請動支

會試舉人水手銀壹百參拾陸兩 解司庫
聽給

賀新進士合用旗匾花紅酒禮府銀伍兩 縣銀參兩參錢

參分參厘參毫肆絲 俱徵解府庫照中
式名數申請動支

起送科舉主員酒禮花紅卷資路費各官陪席府銀貳拾貳

兩陸錢捌分 縣銀貳拾捌兩捌錢本縣徵用照名儘將所派銀兩通融

均給

武舉供給筵宴盤纏銀壹兩叁錢玖分壹厘陸毫

貢院雇稅家伙募夫等銀叁兩解司

二三年一辦共銀伍百玖兩伍錢貳分伍毫叁絲玖

忽貳微

存留本色米

解運省倉南白正米伍百伍拾壹石玖斗貳升捌合壹勺准

糙米陸百柒石壹斗貳升玖勺壹抄每正米壹石連耗并春折准糙平米

壹石叁斗柒升伍合共正耗米柒百伍拾捌石玖斗壹合壹勺叁抄柒撮伍圭原額每石加銀貳錢捌分共該

銀壹百伍拾肆兩伍錢叁分玖厘捌毫陸絲捌忽文以八分解京克餉外餘存二分銀叁拾兩玖錢柒厘玖毫柒絲叁忽陸微仍給解戶夫船貼役之用

解運省倉南糙正米壹萬壹千叁百玖拾叁石叁斗陸升玖

合玖勺陸抄叁撮壹圭陸粟伍黍每石加進倉耗米貳斗伍升共正耗米壹

萬肆千貳百肆拾壹石柒斗壹升貳合肆勺伍抄叁撮玖圭伍粟陸黍貳捌伍據原額每石加隨船耗米壹斗伍升該米壹千柒百玖石伍合肆勺玖抄肆撮肆圭柒粟肆粒柒捌伍據內奉文以八分克餉解京外餘存二分該米叁百肆拾壹石捌斗壹合玖抄捌撮捌圭玖粟肆粒捌黍壹捌伍據仍給隨船支用

孤貧貳百名每名歲支米叁石陸斗本折兼支該本色米叁

百陸拾石 折色銀叁百陸拾兩

以上共存留本色米壹萬伍千柒百貳石肆斗壹升

肆合陸勺玖抄叁圭肆粟伍粒肆黍肆粳 折色銀
叁百玖拾兩玖錢柒厘玖毫柒絲叁忽陸微

應裁解部

本府捕盜應捕貳名每名銀柒兩貳錢共銀拾肆兩肆錢

本縣捕盜應捕捌名每名銀柒兩貳錢共銀伍拾柒兩陸錢

上司按臨并本縣朔望行香講書香燭紙筆銀陸兩

外省馬價銀壹千玖百柒兩玖錢貳分肆厘
路費銀壹拾玖兩柒分玖厘貳

毫肆絲

布政司架閣庫油燭銀柒兩貳錢

本府預備倉經費銀貳拾伍兩陸錢

本縣預備倉經費銀貳拾伍兩陸錢

預備本府雜用銀伍拾兩

預備本縣雜用銀壹百柒拾柒兩肆錢

大錢湖口後港村巡檢司弓兵工食銀叁拾陸兩

各役工食裁剩充餉銀叁百柒拾陸兩伍錢肆分肆厘柒毫

壹絲伍忽玖微壹塵肆沙叁漠

收零積餘銀叁拾玖兩捌錢叁分伍厘伍毫陸絲叁忽玖微

捌塵肆沙柒漠貳埃陸纖陸沙

收零積餘米壹拾叁石貳斗伍升玖合陸勺捌抄叁撮玖圭

肆粟肆粒捌黍壹粳

以上舊編裁剩解部銀共貳千柒百貳拾肆兩壹錢肆厘貳毫柒絲玖忽捌微玖塵玖渺貳埃陸纖陸沙路費銀壹拾玖兩柒分玖厘貳毫肆絲

米壹拾叁石貳斗伍升玖合陸勺捌抄叁撮玖圭肆粟肆粒捌黍壹粨

本縣田地山蕩人丁共額徵銀壹拾萬肆千貳百肆拾貳兩捌錢肆分肆厘玖毫貳絲玖忽肆微內

起運各部寺銀伍萬叁千壹百肆拾玖兩捌錢捌分陸厘叁毫玖絲肆微捌塵玖渺伍漠捌埃陸纖壹沙 路費銀

陸百玖拾伍兩肆錢捌分壹厘貳絲肆忽伍微壹塵柒渺玖漠柒埃柒纖叁沙

漁課銀貳百伍拾捌兩壹錢玖分玖厘捌毫伍絲 路費銀貳拾伍兩捌錢壹分玖厘玖毫捌絲伍忽 漁戶出辦

隨漕輕賚并行月糧共銀貳萬玖千壹百玖兩陸錢壹分貳厘肆毫捌絲壹忽柒塵柒渺貳漠伍埃 路費銀捌拾

捌兩叁錢壹分肆厘壹毫柒絲伍忽肆微玖塵壹漠陸埃

留克兵餉銀玖千肆百陸拾伍兩捌錢叁分貳厘陸毫貳絲伍忽

存留銀捌千伍百貳拾肆兩捌錢壹分柒厘伍毫貳絲伍忽

肆徵貳塵陸渺 外課鈔抵經費銀壹百叁兩壹錢貳分叁厘壹絲肆忽

舊編裁剡解部銀貳千柒百貳拾肆兩壹錢肆厘貳毫柒絲

玖忽捌微玖塵玖渺貳埃陸纖陸沙 路費銀壹拾玖

兩柒分玖厘貳毫肆絲

順治玖年肆月內會議裁扣銀叁百壹拾壹兩陸錢

順治拾貳年會議裁扣銀貳拾伍兩

膳夫銀壹百貳拾兩新裁

運丁月糧三分撥還軍儲克餉銀玖兩壹錢壹分柒厘壹毫

捌絲柒忽伍微

本縣田地山蕩人丁共額徵米壹拾叁萬伍千貳百肆拾玖

石肆斗壹升叁合玖勺叁抄捌撮壹圭內

漕米壹拾萬貳千肆百叁拾玖石肆斗

白糧米壹萬肆千貳百伍拾壹石貳斗貳升壹合壹勺捌抄

捌撮捌圭玖粒柒黍伍粍

行月糧米貳千捌百肆拾叁石壹斗壹升捌合叁勺柒抄伍

撮

存留米壹萬伍千柒百貳石肆斗壹升肆合陸勺玖抄叁圭

肆粟伍粒肆黍肆粍

裁剡解部積餘米壹拾叁石貳斗伍升玖合陸勺捌抄叁撮

玖圭肆粟肆粒捌黍壹糶

遇閏加銀捌百壹拾貳兩陸錢壹分玖厘陸毫伍絲內除漁課加開

壹拾捌兩貳分叁厘柒絲漁戶出辦外每正銀壹兩實加徵銀柒厘陸毫貳絲貳忽肆微

遇閏加米壹石伍斗壹升玖合伍勺叁抄壹撮貳圭伍粟每

壹石加徵米壹抄貳撮

額外歲徵

漁課

原額熟鐵壹萬貳千柒拾伍斤貳兩肆錢捌分奉文本折中半折色鐵陸

千叁拾柒斤玖兩貳錢肆分該折銀壹百貳拾兩柒錢伍分壹厘伍毫伍絲

貳錢肆分該銀壹百貳拾兩柒錢伍分壹厘伍毫伍絲每兩路費壹錢該銀壹拾貳兩柒分伍厘壹毫伍絲伍忽遇閏加鐵肆百玖斤拾伍兩捌分該銀捌兩壹錢玖分陸厘捌毫伍絲路費銀捌錢壹分玖厘陸毫捌絲伍忽

分玖厘陸毫捌絲伍忽 本色鐵陸千叁拾柒斤玖兩貳錢肆分該銀壹百貳拾兩柒錢伍分壹厘伍毫伍絲

每兩路費壹錢該銀壹拾貳兩柒分伍厘壹毫伍絲伍忽遇閏加鐵肆百玖斤拾伍兩捌分該銀捌兩壹錢玖分陸厘捌毫伍絲路費銀捌錢壹分玖厘陸毫捌絲伍忽

錢壹分玖厘陸毫捌絲伍忽

魚線膠貳百捌斤壹拾壹兩叁錢伍分奉文折七微三柒分折色膠壹百肆拾陸

斤壹兩伍錢肆分伍厘該折銀壹拾壹兩陸錢捌分柒厘柒毫貳絲伍忽每兩路費壹錢該銀壹兩壹錢陸分

捌厘柒毫柒絲貳忽伍微叁分本色膠陸拾貳斤玖兩捌錢伍厘該銀伍兩玖厘貳絲伍忽每兩路費壹錢

該銀伍錢玖毫貳忽伍微二項俱漁戶出辦

以上工部項下漁課本折銀貳百伍拾捌兩壹錢玖

分玖厘玖毫伍絲 路費銀貳拾伍兩捌錢壹分玖

厘玖毫捌絲伍忽

課程

本縣額徵課鈔壹千肆拾叁錠叁貫捌拾伍文折銀壹拾叁

兩肆錢叁分柒厘陸毫壹絲 有閏加鈔壹拾錠貳貫

貳百玖拾伍文折銀壹錢肆厘伍毫玖絲 里甲內徵辦歸經費支銷

官澤稅課局課鈔玖千伍拾叁錠肆百肆拾叁文折銀玖拾

兩伍錢叁分捌毫捌絲陸忽 有閏加鈔柒百伍拾柒

錠肆貫叁百叁拾柒文折銀柒兩伍錢柒分捌厘陸毫

柒絲肆忽 均徭內編巡攔伍名役銀肆拾兩裁克兵餉抵課不足并閏銀仍于南潯等鎮牙行辦納

內抵課克餉餘歸經費款用

河泊所額徵鈔伍千貳百伍拾玖錠壹貫陸拾肆文折銀伍

拾貳兩伍錢玖分貳厘壹毫貳絲捌忽 有閏加鈔壹

百玖拾伍錠玖百捌拾伍文折銀壹兩玖錢伍分壹厘

玖毫壹絲

俱漁戶肆千肆百伍拾玖戶照丁出辦入會計附糧田內政徵歸經費款內

延奉堂然 人會博州縣田內如對縣費煤內
百人計五錢延百餘計五文休雖壹兩延錢五合三厘
河計廣兩五錢延八分廣壹壹壹廣然然然 首開吹燈壹

兩伍錢參 抄
錠肆貫參百參拾米文折銀柒兩伍錢參分捌厘

長興縣

原額田柒千壹百柒拾貳頃壹拾壹畝玖分壹厘柒毫內

高阜田捌百捌頃肆拾玖畝伍分肆厘貳毫 每畝原徵銀陸分捌厘今實徵

并九厘等銀捌分捌厘柒毫該銀柒千壹百柒拾壹兩參錢伍分肆厘參毫柒絲伍忽肆微 每畝原徵米壹肆百玖拾伍石柒斗壹升陸合伍勺貳抄柒撮

升柒合捌勺今實徵米壹升捌合伍勺該米壹千肆百玖拾伍石柒斗壹升陸合伍勺貳抄柒撮

功臣田柒頃貳拾柒畝參分肆厘貳毫 每畝原徵銀肆分玖厘陸毫今實徵并九

厘等銀陸分肆厘捌毫該銀肆拾柒兩壹錢參分壹厘柒毫陸絲壹忽陸微 每畝原徵米捌升伍合陸勺今

實徵米捌升捌合伍勺該米陸拾肆石參斗陸升玖合柒勺陸抄柒撮

平坦山脚低澇田陸千參百伍拾陸頃參拾伍畝參厘參毫

每畝原徵銀陸分壹厘捌毫今實徵并九厘等銀捌分貳厘伍毫伍絲該銀伍萬貳千肆百柒拾壹兩陸錢柒

長興縣

分壹厘玖毫米絲肆忽壹微伍塵 每畝原徵米捌升
伍合陸勺今實徵米捌升捌合肆勺伍抄該米伍萬陸
千貳百貳拾壹石玖斗壹升捌
合陸勺陸抄捌撮捌圭伍粟

原額地壹千壹拾陸頃伍拾伍畝貳分壹毫 每畝原徵銀壹分伍厘陸毫今

實徵并九厘等銀貳分肆毫該銀貳千柒拾叁兩柒錢
陸分陸厘壹毫肆微 每畝原徵米肆勺今實徵米肆
勺壹抄該米肆拾壹石陸斗柒升
捌合陸勺叁抄貳撮肆圭壹粟

原額山伍千叁百玖拾貳頃貳畝叁分伍厘捌毫 每畝原徵銀陸厘伍

毫今實徵銀捌厘伍毫該銀肆千伍
百捌拾叁兩貳錢貳分肆絲叁忽

原額蕩叁百捌拾貳頃肆拾貳畝貳分玖厘陸毫 每畝原徵銀伍厘肆

毫今實徵銀陸厘玖毫該銀貳百陸拾叁兩捌錢柒分
壹厘捌毫肆絲貳忽肆微 每畝原徵米伍勺今實徵
米伍勺貳抄該米壹拾玖石捌斗捌
升伍合玖勺玖抄叁撮玖圭貳粟

原額戶口人丁肆萬捌千伍百伍拾丁口內 市民人丁叁

百陸拾陸口 每口原徵銀叁分伍厘玖毫該銀壹拾叁兩壹錢叁分玖厘肆毫今實徵同 鄉

民人丁肆萬捌千壹百捌拾肆口 每口原徵銀伍分肆厘捌毫該銀貳千陸

百肆拾兩肆錢捌分叁厘貳毫今實徵同

以上地畝人丁通共科銀陸萬玖千貳百陸拾肆兩

陸錢叁分捌厘陸毫玖絲陸忽玖微伍塵內除優免

銀壹百壹拾捌兩叁錢壹分叁毫外實該科銀陸萬

玖千壹百肆拾陸兩叁錢貳分捌厘貳毫玖絲陸忽

玖微伍塵 共科米伍萬柒千捌百肆拾叁石伍斗

陸升玖合伍勺捌抄玖撮壹圭捌粟

三與系

起運

戶部項下折色

夏稅

京庫折銀麥伍千伍百叁拾柒石玖斗伍升柒合

每石折銀貳錢伍分

該銀壹千叁百捌拾肆兩肆錢捌分玖厘貳毫伍絲每兩滴珠路費貳分柒厘該銀叁拾柒兩叁錢捌分壹厘貳毫玖忽

京庫黃白絹折銀叁千玖百捌拾伍兩柒錢伍分玖厘柒毫

肆絲陸忽捌微捌塵陸沙叁漢伍埃肆織捌沙

原額黃白絹貳

千陸百貳拾伍疋內順治拾年陸月內會議改徵折色絹貳千肆百壹拾疋捌尺肆寸每疋價墊路費銀壹兩貳錢該銀貳千捌百玖拾貳兩叁錢叁分陸厘拾貳年拾貳月內題定每疋槩徵壹兩伍錢後年拾叁年正

月內題

准于有絹府州縣除原額外一例均平攤派每疋增銀肆錢伍分叁厘陸毫伍絲玖塵叁沙叁漢叁織該增銀壹千玖拾叁兩肆錢貳分叁厘柒毫肆絲陸忽捌微捌塵陸沙叁漢伍埃肆織捌沙連原額共銀實該前數每兩加路費壹分該銀叁拾玖兩捌錢伍分柒厘伍毫玖絲柒忽肆微陸塵捌沙捌漢陸埃叁織伍沙本折新增銀兩奉部留省織辦本色原額銀兩徵完解司轉解

玖厘叁毫捌絲原解江南今改解京

京庫絲綿折銀貳千伍百壹拾兩肆錢肆分捌厘伍毫貳絲

貳忽肆微

原額絲綿肆萬玖百貳拾捌兩內串五絲伍千肆百貳拾捌兩中白綿叁千肆百貳拾

兩荒絲叁萬貳千捌拾兩玖年奉文改折二等絲綿叁萬壹千柒百伍拾貳兩內派折串五絲叁千伍百叁

兩中白綿貳千貳百柒兩荒絲貳萬陸千肆拾貳兩該全書原價每兩叁分柒厘壹毫伍絲陸忽陸微該銀

壹千壹百柒拾玖兩柒錢玖分陸厘叁毫陸絲叁忽貳
 微每絲壹兩夫船銀壹厘該銀叁拾壹兩柒錢伍分貳
 厘拾年奉文除玖年改折二等絲綿叁萬壹千柒百伍
 拾貳兩外再折絲綿貳千叁拾兩內派折串五絲貳百
 貳拾兩 荒絲陸百玖拾兩 中白綿壹千壹百貳拾
 兩該全書原價叁分柒厘壹毫伍絲陸忽陸微該銀柒
 拾伍兩肆錢貳分柒厘捌毫玖絲捌忽每絲綿壹兩夫
 船銀壹厘該銀貳兩叁分 以上玖年改折并拾年再
 折絲綿共叁萬叁千柒百捌拾貳兩該全書舊價共折
 銀壹千貳百伍拾伍兩貳錢貳分肆厘貳毫陸絲壹忽
 貳微夫船銀共叁拾叁兩柒錢捌分貳厘拾叁年奉文
 凡本色改折錢糧槩加一倍該加銀壹千貳百伍拾伍
 兩貳錢貳分肆厘貳毫陸絲壹忽貳微該原價并新加
 貳共銀貳千伍百壹拾兩肆錢肆分捌厘伍毫貳絲貳
 忽肆微夫船銀叁拾
 叁兩柒錢捌分貳厘

秋糧

京庫折銀米貳萬捌千肆百肆石陸斗捌升陸合玖勺

每石折銀

貳錢伍分該銀柒千壹百壹兩壹錢柒分壹厘柒毫貳
 絲伍忽每兩滴珠路費貳分柒厘該銀壹百玖拾壹兩
 柒錢叁分壹厘陸毫叁
 絲陸忽伍微柒厘伍渺

派剩米壹百伍拾石伍斗叁升陸合伍勺壹抄伍撮肆圭伍

粟 每石折銀柒錢該銀壹百伍兩叁錢柒分伍厘伍毫
 陸絲捌微壹厘伍渺每兩路費壹分貳厘該銀壹兩
 貳錢陸分肆厘伍毫陸忽
 柒微貳塵玖渺柒漠捌埃

折銀草伍萬伍百柒拾包

每包折銀叁分該銀壹千伍百壹拾柒兩壹錢每兩路費壹分貳厘

該銀壹拾捌兩貳錢伍厘貳毫

定倉折銀草壹萬玖千肆百肆拾包

每包折銀壹分捌厘該銀叁百肆拾玖兩玖錢

貳分每兩路費肆厘該銀壹兩叁錢玖分玖厘陸毫捌絲

折色蠟價銀叁百玖拾壹兩伍錢叁分叁厘玖毫

每兩路費壹分該銀

參兩玖錢壹分伍厘參毫參絲玖忽

富戶銀壹拾陸兩

每兩路費壹分該銀壹錢陸分

昌平州銀肆兩柒錢

每兩路費壹分該銀肆分柒厘于備用銀內和解

芽茶柒拾壹斤參錢柒分捌厘

原額芽茶壹百玖拾陸斤捌兩伍錢內順治拾年陸月內

會議改徵折色實該前數每斤價銀壹錢貳分該銀捌兩伍錢貳分伍厘貳毫貳絲捌忽參微伍塵

葉茶壹百參拾陸斤

每兩價銀肆分該銀伍兩肆錢肆分每兩路費壹分該銀伍分肆厘肆毫

黃蠟參百參拾貳斤捌兩玖錢壹分壹厘柒毫貳絲

原額黃蠟肆百

參拾肆斤拾兩肆錢柒分陸厘柒毫貳絲內順治拾年陸月內會議改徵折色實該前數每斤價銀參錢肆分該銀壹百壹拾參兩陸分玖厘參毫柒絲肆忽伍塵每兩加路費銀壹分該銀壹兩壹錢參分陸毫玖絲參忽

米微肆塵伍漢

山羊價銀貳拾參兩肆錢玖分玖厘貳毫

路費銀壹兩肆錢玖厘玖毫伍絲貳忽

原解江南藥價銀肆錢陸分參厘貳毫肆絲

津貼路費銀陸分玖厘肆毫捌忽

忽陸

南部柴薪皂隸銀壹百柒拾貳兩貳錢

每兩路費壹分該銀壹兩柒錢貳分貳厘

遇閏加銀壹拾肆兩路費壹錢肆分

直堂把門隸兵銀柒拾貳兩壹錢

每兩路費壹分該銀柒錢貳分壹厘

南糧夫船耗米充餉銀壹百陸拾參兩玖錢伍分壹厘參毫

貳絲捌忽玖微肆塵伍渺肆漢伍埃陸纖每兩路費壹分該銀壹兩

陸錢叁分玖厘伍毫壹絲叁忽貳
微捌塵玖渺肆漠伍埃肆纖伍沙

鹽鈔

額鈔壹百伍拾伍錠折銀玖錢捌厘陸毫捌絲伍忽折色

銅錢壹千伍百玖拾文該銀貳兩貳錢柒分壹厘肆毫

貳絲捌忽伍微柒塵壹渺肆漠俱每兩加路費壹分貳厘該銀叁分捌厘壹毫

陸絲壹忽叁微陸塵貳渺捌漠伍埃陸纖捌沙

有閏加鈔壹拾柒錠壹貫貳百伍拾文該銀柒分伍厘

柒毫貳絲叁忽柒微伍塵銅錢壹百叁拾貳文伍分

該銀壹錢捌分玖厘貳毫捌絲伍忽柒微壹塵肆渺叁

漠二項共加路費銀叁厘壹毫捌絲壹微壹塵叁渺伍漠柒埃壹纖陸沙

九厘銀壹萬壹千捌百貳拾伍兩壹錢陸分貳厘壹毫叁絲

每兩路費柒厘該銀捌拾貳兩柒錢柒分陸厘壹毫叁絲肆忽玖微壹塵

以上戶部項下折色共銀貳萬玖千柒百伍拾陸兩

貳分肆厘玖毫貳絲陸忽陸微陸塵捌渺貳漠壹埃

捌沙路費共銀肆百壹拾柒兩肆錢壹分壹毫壹

絲玖忽壹微柒塵陸渺肆漠伍埃肆纖捌沙

禮部項下折色

牲口銀壹百貳拾伍兩壹錢每兩路費壹分該銀壹兩貳錢伍分壹厘

藥材折色銀伍兩陸錢捌分陸厘玖毫貳絲津貼路費銀貳兩壹錢叁分貳厘伍毫玖絲伍忽內扣解包裏紅黃紙價銀貳錢貳分壹厘柒毫捌絲陸忽

光祿寺果品銀伍拾柒兩伍錢

菓筭銀壹拾捌兩叁分壹厘二項俱每兩加路費銀壹分該銀柒錢伍分伍

厘叁毫壹絲

以上禮部項下折色共銀貳百陸兩叁錢壹分柒厘

玖毫貳絲 路費共銀肆兩壹錢叁分捌厘玖毫伍

忽

工部項下折色

雕填匠役銀陸兩叁錢伍分肆厘肆毫每兩路費壹分該銀陸分叁厘伍毫肆絲

肆忽遇閏加銀伍錢叁分壹毫路費銀伍厘叁毫壹忽

漆木料銀玖兩壹錢壹分陸厘貳毫

弓改牛角叁百叁拾叁副原額每副貳錢玖分順治叁年伍月內奉文改解折色又于拾貳年

正月初伍日奉文每副增銀貳兩柒錢壹分共銀玖百玖拾玖兩每兩路費壹分該銀玖兩玖錢玖分

箭叁千叁拾貳枝原額每枝價銀壹分捌厘順治叁年伍月內題

准改解折色每枝增銀捌分貳厘共該銀叁百叁兩貳錢

弦壹千陸百陸拾陸條原額每條價銀伍分肆厘順治叁年伍月內題

准改解折色每條增銀肆分陸厘共該銀壹百陸拾陸兩陸錢

胖襖褲鞋柒拾副陸分貳厘肆絲捌忽原額每副價銀壹兩伍錢順治叁年陸月

內奉文改解折色每副增銀壹兩貳錢共該銀壹百玖拾兩陸錢柒分伍厘貳毫玖絲陸忽

四司工料銀柒百叁拾貳兩陸錢肆分陸厘伍毫

歲造段疋銀肆百玖拾壹兩貳分貳厘捌絲遇閏加銀柒拾叁兩陸錢肆分

伍厘捌毫玖絲二項
解司織造段正支用

軍器民七銀叁百玖拾肆兩叁錢柒分玖厘捌毫柒絲

內辦
盈甲

腰刀叁拾副叁分叁厘陸毫玖絲壹忽叁微柒渺陸漠
玖埃貳纖叁沙盈每頂價銀叁兩伍錢甲每副價銀柒
兩伍錢腰刀每口價銀貳兩共該料價銀叁百玖拾肆
兩叁錢柒分玖厘捌毫柒絲係原額銀壹百貳拾肆兩
叁錢陸分順治叁年伍月內奉文增
銀貳百柒拾兩壹分玖厘捌毫柒絲

軍器路費銀壹拾玖兩貳錢貳厘

織染局絲柒千伍百叁拾肆兩壹錢柒分伍厘伍毫

每兩折
銀叁分

柒厘伍毫該銀貳百捌拾貳兩伍錢叁分壹厘伍毫捌
絲壹忽貳微伍塵加派銀貳拾捌兩叁錢玖分玖厘柒
毫共銀叁百壹拾兩玖錢叁分壹厘貳毫
捌絲壹忽貳微伍塵解司織造段正支用

以上工部項下折色共銀叁千陸百貳拾叁兩壹錢

貳分柒厘陸毫貳絲柒忽貳微伍塵 路費共銀壹

拾兩伍分貳厘伍毫肆絲肆忽

戶部項下本色

京庫黃白絹貳百壹拾肆疋貳丈壹尺陸寸

原額黃白絹貳
千陸百貳拾伍

疋內順治拾年陸月奉

旨徵本色絹貳百壹拾肆疋貳丈壹尺陸寸原額價墊路費銀
壹兩貳錢該銀貳百伍拾柒兩陸錢陸分肆厘拾貳年
拾貳月內 題定每疋槩徵壹兩伍錢後于拾叁年正
月內題

准于有絹府州縣除原額外一例均平攤派每疋增銀肆錢伍
分叁厘陸毫伍絲玖塵叁渺叁漠叁纖該增銀玖拾柒
兩肆錢柒厘柒毫肆絲捌忽叁塵肆渺貳埃貳沙連原額
共銀叁百伍拾伍兩柒分壹厘柒毫肆絲捌忽叁塵肆渺
貳埃貳沙本折新增銀兩奉部留省織辦本色原額銀兩
徵完解
司轉解

京庫串伍絲壹千柒百伍兩

原額絲伍千肆百貳拾捌兩內順治拾叁年奉

旨徵本色絲壹千柒百伍兩每兩原價叁分柒厘壹毫伍絲陸忽陸微該銀陸拾叁兩叁錢伍分貳厘叁忽每絲壹兩

夫船銀壹厘該銀壹兩柒錢伍厘

荒絲伍千叁百肆拾捌兩

原額絲叁萬貳千捌拾兩內順治拾年陸月內奉

旨徵本色絲伍千叁百肆拾捌兩每兩原價銀叁分柒厘壹毫伍絲陸忽陸微該銀壹百玖拾捌兩柒錢壹分叁厘肆

毫玖絲陸忽捌微每絲壹兩夫船銀壹厘該銀伍兩叁錢肆分捌厘

中白綿玖拾叁兩

原額綿叁千肆百貳拾兩內順治拾年陸月內奉

旨徵本色綿玖拾叁兩每兩原價銀叁分柒厘壹毫伍絲陸忽陸微該銀叁兩肆錢伍分伍厘伍毫陸絲叁忽捌微每

綿壹兩夫船銀壹厘該銀玖分叁厘以上絲綿共柒千壹百肆拾陸兩

黃蠟壹百貳斤壹兩伍錢陸分伍厘

原額黃蠟肆百叁拾肆斤拾兩肆錢柒分陸厘

米毫貳絲內順治拾年陸月內奉

旨仍徵本色黃蠟壹百貳斤壹兩伍錢陸分伍厘每斤料價額銀壹錢柒分該銀壹拾柒兩叁錢伍分

陸厘陸毫貳絲捌忽壹微貳塵伍渺

芽茶壹百貳拾伍斤捌兩壹錢貳分貳厘

原額芽茶壹百玖拾陸斤捌兩伍錢

內順治拾年陸月內奉

旨仍徵本色芽茶壹百貳拾伍斤捌兩壹錢貳分貳厘每斤料價額銀陸分該銀柒兩伍錢叁分肆毫伍絲柒忽伍微

以上絲綿蠟茶俱于每年貳月間督辦確估時價題明造入易知由

單徵銀辦解

以上戶部項下本色共銀陸百肆拾伍兩肆錢柒分

玖厘捌毫玖絲柒忽貳微伍塵玖渺貳埃貳沙 夫

船銀柒兩壹錢肆分陸厘

禮部項下本色

藥材料價正銀壹兩壹厘玖毫內辦疆蠶伍斤拾伍兩貳錢參分貳厘 蔓荆子壹斤拾伍兩柒錢肆分 枳

伍兩柒錢肆分 草决明壹斤拾伍兩柒錢肆分 實壹拾玖斤拾叁兩肆錢 津貼路費銀叁錢柒分伍厘柒毫壹絲貳忽伍

微辦料解司轉解

薦新茶芽叁拾貳斤黃絹袋袱旗號簪損銀壹拾兩解府具 本解部

以上禮部項下本色共銀壹兩壹厘玖毫 路費銀

壹拾兩叁錢柒分伍厘玖毫壹絲貳忽伍微

江南神帛堂

合羅絲捌千捌拾陸兩原額每兩絲價銀伍分肆厘壹毫該銀肆百叁拾柒兩肆錢伍分貳厘陸

毫

荒絲貳千伍百伍拾兩每兩價銀貳分肆厘該銀陸拾壹兩貳錢二項外加貼役銀柒兩伍錢今

准江寧移文行催將荒絲一項折辦合羅絲壹千壹百貳拾伍兩 二項俱于每年貳月間督撫確估時價題明造入易知由單採辦本色仍解本堂織造 誥勅之用

以上江南神帛堂本色共銀伍百陸兩壹錢伍分貳厘陸毫

以上起運各部寺銀叁萬肆千柒百叁拾捌兩壹錢

肆厘捌毫柒絲壹忽壹微柒塵柒渺貳漠叁埃壹

路費銀肆百肆拾玖兩壹錢貳分肆厘貳毫捌絲陸

微柒塵陸渺肆漠伍埃肆纖捌沙

漕運并官丁本折行月糧

京倉免運漕糧正米叁萬伍千貳百叁拾壹石每石隨船耗米肆斗共正

耗米肆萬玖千叁百貳拾叁石肆斗外每石加蘆蓆米壹升折銀伍厘該銀壹百柒拾陸兩壹錢伍分伍厘俱交給官丁領運又每石加輕齋米叁斗陸升共該米壹萬貳千陸百捌拾叁石壹斗陸升每石折銀伍錢該銀陸千叁百肆拾壹兩伍錢捌分解淮安府聽用每兩加解淮路費陸厘該銀叁拾捌兩肆分玖厘肆毫捌絲

免軍項下楞木松板米玖拾叁石叁斗陸升貳合壹勺伍抄

每石折銀伍錢該銀肆拾陸兩陸錢捌分壹厘米絲伍忽內銀柒兩肆分陸厘貳毫准楞木壹拾柒根陸分壹厘伍毫伍絲每根銀肆錢餘銀叁拾玖兩陸錢叁分肆厘捌毫米絲伍忽准松板壹百伍拾捌片伍分叁厘玖毫伍絲每片銀貳錢伍分又奉文楞木每根加銀壹錢伍分松板每片加銀貳錢共加銀叁拾肆兩叁錢伍分貳毫貳絲伍忽通共銀捌拾壹兩叁分壹厘叁毫隨同免運漕糧交給官丁領運

供用庫白粳正米壹千肆百玖石肆斗玖升叁合捌勺准糙

粳米壹千伍百伍拾石肆斗肆升叁合壹勺捌抄 酒

醋麩白糯正米肆百叁石貳斗玖升貳合肆勺陸抄

肆撮准糙粳米肆百肆拾叁石陸斗貳升壹合柒勺壹

抄肆勺 二項每正米壹石連耗并春折准微糙平米壹石伍斗伍升共正耗米貳千捌百玖石捌斗壹

升捌合柒勺玖撮貳圭微運 戶部交納每石加銀捌錢陸分貳厘陸毫肆絲玖忽該銀壹千肆百玖拾壹兩貳錢捌分柒厘陸毫叁絲柒忽陸

徵徵給解戶雇船車夫包索支用

光祿寺白粳正米壹千壹百陸拾玖石肆斗壹升貳合准糙

粳米壹千貳百捌拾陸石叁斗伍升叁合貳勺 白糯

正米伍百柒拾柒石叁升肆合壹勺捌抄肆撮柒圭玖

粟貳粒准糙粳米陸百叁拾肆石柒斗叁升柒合陸勺

叁撮貳圭柒粟壹粒貳黍 二項每正米壹石連耗并春折准微糙平米壹石伍斗伍升

共正耗米貳千柒百陸石玖斗玖升壹合伍勺捌抄陸撮肆圭貳粟柒粒陸黍微運 戶部交納每石加銀捌錢陸分柒厘玖絲伍忽伍微該銀壹千伍百壹拾肆兩叁錢叁分伍厘柒毫柒絲伍忽伍微伍塵貳渺肆漢微給解戶在船車夫包索支用 以上四項每正米壹石外加銀伍分該銀壹百柒拾柒兩玖錢陸分壹厘陸毫貳絲貳忽肆微叁塵玖

永福倉正米捌百捌拾石

每石折銀陸錢該銀伍百貳拾捌兩每兩加路費柒厘該銀叁兩陸

錢玖分陸厘 解徐州倉

修河米折銀貳百叁拾陸兩貳錢捌分伍厘壹毫伍絲陸忽

玖微肆塵

過河脚米折銀叁百伍拾貳兩叁錢壹分

隨同三六輕齋銀兩解淮安府聽用

貢具銀陸拾叁兩貳錢叁分貳厘叁毫壹絲肆忽叁微貳塵

伍渺

領運官丁行糧本色米壹千陸百壹拾石貳斗叁升肆合

行糧米折并修船銀貳千伍百貳拾貳兩肆錢叁厘捌

毫肆絲

原額行糧正米叁千伍百叁拾伍石肆斗陸升肆合每石加耗伍升共該正耗叁千柒百壹拾

思詔本折均平該本色米壹千陸百壹拾石貳斗叁升肆合餘

米貳千壹百貳石叁合貳勺督撫 題明每石折銀壹兩貳錢共該折銀貳千伍百貳拾貳兩肆錢叁厘捌毫

肆絲內給領運官丁行糧米折銀壹千玖百叁拾貳兩貳錢柒分捌厘肆毫修船銀伍百玖拾兩壹錢貳分伍

厘肆毫 肆絲

領運官丁新改月糧本色米壹百玖拾伍石柒斗叁升肆合

貳勺伍抄 月糧折色銀叁百貳拾陸兩貳錢貳分叁

厘柴毫伍絲 原額奉定倉折色米柴百壹拾肆石壹斗捌升貳合貳勺貳撮伍圭順治拾貳年欽

奉

恩詔本折均平改徵本色壹百玖拾伍石柴斗叁升肆合貳勺伍抄餘米伍百壹拾捌石肆斗肆升柒合玖勺伍抄貳撮伍圭每石原折銀伍錢伍分今于內支米叁百貳拾陸石貳斗貳升叁勺柒勺伍抄督撫 題明每石折銀壹兩該銀叁百貳拾陸兩貳錢貳分叁厘柒毫伍絲內七分支給運丁月糧米折銀貳百貳拾捌兩叁錢伍分陸厘陸毫貳絲伍忽三分撥還軍儲銀玖拾柒兩捌錢陸分柒厘壹毫貳絲伍忽解充餉用外餘米壹百玖拾貳石貳斗貳升肆勺貳撮伍圭每石照舊折銀伍錢伍分支解貢具官俸等項之用

以上漕務各項銀壹萬叁千捌百壹拾兩捌錢陸厘

叁毫玖絲陸忽捌微伍塵柒渺 內撥還軍儲充餉銀玖拾柒兩捌錢陸分柒厘壹毫貳絲伍忽

路費銀肆拾壹兩柒錢肆分伍厘肆毫捌貳絲伍忽

絲

米伍萬陸千陸百肆拾陸石壹斗柒升捌合伍勺肆

抄伍撮陸圭貳粟柒粒陸黍

遇閏加銀壹拾陸兩叁錢壹分壹厘壹毫捌絲柒忽

伍微 內七分給軍銀壹拾壹兩肆錢壹分柒厘捌毫叁絲壹忽貳微伍塵三分充餉銀肆兩捌錢玖分叁厘叁毫伍絲

陸忽貳微伍塵 遇閏加米壹拾陸石叁斗壹升壹

合壹勺捌抄柒撮伍圭

留充兵餉

田地山銀伍千肆百貳拾柒兩柒分陸厘柒毫貳絲壹忽壹

微

均徭充餉銀壹百伍拾叁兩

民壯充餉銀柒百玖兩捌錢貳分

遇閏加銀陸拾玖兩

預備秋米折銀貳拾伍兩

廣儲常積倉麥米折充餉銀叁千叁百陸拾兩陸錢壹分捌

厘壹毫陸絲壹忽伍塵

曆日充餉銀壹拾叁兩肆錢

會裁冗役充餉銀壹千肆百陸拾柒兩陸錢叁分柒厘肆毫

貳絲遇閏加銀陸拾肆兩柒錢捌分貳厘

以上兵餉通共銀壹萬壹千壹百伍拾陸兩伍錢伍

分貳厘叁毫貳忽壹微伍塵

遇閏加鹽米充餉銀捌拾柒兩玖錢肆分貳厘陸毫伍絲

忽貳微伍塵

存留

本縣拜進

表箋綾函紙劄寫表生員工食委官盤纏銀叁兩玖錢玖厘柒

毫解府辦用

本縣拜賀習儀香燭銀肆錢捌分

官員經費俸廩款項

分守杭嘉湖道

蔬菜燭炭銀伍拾兩

心紅紙張銀伍拾兩

修宅家伙銀伍拾兩

更換卓帟銀伍拾兩

奉文自拾貳年為始家伙銀兩全裁其修宅卓帟銀裁入存二應共裁銀捌拾伍兩存銀壹拾伍兩

門子肆名每名銀柒兩貳錢共銀貳拾捌兩捌錢 遇

閏加銀貳兩肆錢

聽事吏貳名每名銀柒兩貳錢共銀壹拾肆兩肆錢

遇閏加銀壹兩貳錢

舖兵貳名每名銀柒兩貳錢共銀壹拾肆兩肆錢 遇

閏加銀壹兩貳錢

本府通判

俸銀叁拾伍兩肆錢陸分 遇閏加銀肆兩玖錢玖分玖厘玖毫

薪銀肆拾捌兩

心紅紙張銀貳拾兩

修宅家伙銀壹拾兩

卓帟傘扇銀壹拾兩 奉文自拾貳年為始家伙銀兩全裁其修宅卓帟銀裁入存二應共

裁銀壹拾柒兩存銀叁兩

吏貳名書辦肆名每名銀壹拾兩捌錢共銀陸拾肆兩

捌錢 順治玖年肆月內會議每名工食陸兩共裁銀貳拾捌兩捌錢解部 遇閏加銀

伍兩肆錢又裁銀貳兩肆錢解部

門子貳名每名銀柒兩貳錢共銀壹拾肆兩肆錢順治

肆月內會議每名工食陸兩共裁銀貳兩肆錢解部遇閏加銀壹兩貳錢裁

步快捌名每名銀柒兩貳錢共銀伍拾柒兩陸錢順治

肆月內會議每名工食陸兩共裁銀玖兩陸錢解部遇閏加銀肆兩捌錢裁

皂隸拾貳名每名銀柒兩貳錢共銀捌拾陸兩肆錢順治

玖年肆月內會議每名工食陸兩共裁銀壹拾肆兩肆錢解部遇閏加銀柒兩貳

銀壹兩貳錢解部

燈夫貳名每名銀柒兩貳錢共銀壹拾肆兩肆錢順治

肆月內會議每名工食陸兩共裁銀貳兩肆錢解部遇閏加銀壹兩貳錢裁

轎傘扇夫柒名每名銀柒兩貳錢共銀伍拾兩肆錢順治

玖年肆月內會議每名工食陸兩共裁銀捌兩肆錢解部遇閏加銀肆兩貳錢

錢解部

推官

俸銀貳拾柒兩肆錢玖分 遇閏加銀叁兩柒錢肆

薪銀叁拾陸兩又兩

心紅紙張銀貳拾兩

修宅家伙銀壹拾兩

卓帟傘扇銀壹拾兩奉文自拾貳年為始家伙銀兩全

裁其修宅卓帟銀裁八存二共裁銀壹拾柒兩存銀叁兩

吏貳名書辦陸名每名銀壹拾兩捌錢共銀捌拾陸兩

肆錢順治玖年肆月內會議每名工食陸兩共裁銀參拾捌兩肆錢解部 遇閏加銀

柒兩貳錢又裁銀參兩貳錢解部

門子貳名每名銀柒兩貳錢共銀壹拾肆兩肆錢順治玖年

肆月內會議每名工食陸兩共裁銀貳兩肆錢解部 遇閏加銀壹兩貳錢裁銀貳錢解部

步快捌名每名銀柒兩貳錢共銀伍拾柒兩陸錢順治玖年

肆月內會議每名工食陸兩共裁銀玖兩陸錢解部 遇閏加銀肆兩捌錢裁銀捌錢解部

皂隸拾貳名每名銀柒兩貳錢共銀捌拾陸兩肆錢順治

玖年肆月內會議每名工食陸兩共裁銀壹拾肆兩肆錢解部 遇閏加銀柒兩貳錢又裁銀壹兩貳錢解部

肆月內會議每名工食陸兩共裁銀貳兩肆錢解部

燈夫貳名每名銀柒兩貳錢共銀壹拾肆兩肆錢順治玖年

肆月內會議每名工食陸兩共裁銀貳兩肆錢解部 遇閏加銀壹兩貳錢裁銀貳錢解部

轎傘扇夫柒名每名銀柒兩貳錢共銀伍拾兩肆錢順治

玖年肆月內會議每名工食陸兩共裁銀捌兩肆錢解部 遇閏加銀肆兩貳錢又裁銀柒錢解部

錢解部

本縣知縣

俸銀貳拾柒兩肆錢玖分 遇閏加銀參兩柒錢肆分玖厘玖毫

薪銀參拾陸兩

心紅紙張油燭銀參拾兩

修宅家伙銀貳拾兩順治玖年肆月內會議裁扣解部

迎送上司傘扇銀壹拾兩奉文自拾年為始裁銀捌兩解部存銀貳兩留用

吏書壹拾貳名每名銀壹拾兩捌錢共銀壹百貳拾玖

兩陸錢順治玖年肆月內會議每名工食陸兩共裁銀伍拾柒兩陸錢解部遇閏加

銀壹拾兩捌錢又裁銀肆兩捌錢解部

門子貳名每名銀柒兩貳錢共銀壹拾肆兩肆錢順治玖年

肆月內會議每名工食陸兩共裁銀貳兩肆錢解部遇閏加銀壹兩貳錢又裁銀貳錢解部

皂隸拾陸名每名銀柒兩貳錢共銀壹百壹拾伍兩貳

錢順治玖年肆月內會議每名工食陸兩共裁銀壹拾玖兩貳錢解部遇閏加銀兩

陸錢又裁銀壹兩陸錢解部

馬快捌名每名銀壹拾捌兩共銀壹百肆拾肆兩順治玖年

肆月內會議每名工食陸兩共裁銀玖兩陸錢解部草料銀不裁其銀陸路備馬製械水鄉打造巡船以司緝探遇閏加銀壹拾貳兩又裁銀捌錢解部

民壯伍拾名每名銀柒兩貳錢共銀叁百陸拾兩順治玖年

肆月內會議每名工食陸兩共裁銀陸拾兩解部遇閏加銀叁拾兩又裁銀伍兩解部

燈夫肆名每名銀柒兩貳錢共銀貳拾捌兩順治玖年

肆月內會議每名工食陸兩共裁銀肆兩捌錢解部遇閏加銀貳兩肆錢又裁銀肆錢解部

看監禁卒捌名每名銀柒兩貳錢共銀伍拾柒兩陸錢

順治玖年肆月內會議每名工食陸兩共裁銀玖兩陸錢解部遇閏加銀肆兩捌錢又裁銀捌錢解部

長興縣

共

修理倉監銀貳拾兩

轎傘扇夫柒名每名銀柒兩貳錢共銀伍拾兩肆錢順治

玖年肆月內會議每名工食陸兩共裁銀捌兩肆錢解部遇閏加銀肆兩貳錢又裁銀柒

錢解部

庫書壹名銀壹拾貳兩順治玖年肆月內會議每名工食陸兩裁銀陸兩解部遇

閏加銀壹兩又裁銀伍錢解部

倉書壹名銀壹拾貳兩順治玖年肆月內會議每名工食陸兩裁銀陸兩解部遇

閏加銀壹兩又裁銀伍錢解部

庫子肆名每名銀柒兩貳錢共銀貳拾捌兩捌錢順治玖年

肆月內會議每名工食陸兩共裁銀肆兩捌錢解部遇閏加銀貳兩肆錢又裁銀肆錢解

部

斗級肆名每名銀柒兩貳錢共銀貳拾捌兩捌錢順治玖年

肆月內會議每名工食陸兩共裁銀肆兩捌錢解部遇閏加銀貳兩肆錢又裁銀肆錢解

縣丞

俸銀貳拾肆兩叁錢貳厘 遇閏加銀叁兩叁錢叁分叁厘叁毫

薪銀貳拾肆兩

書辦壹名銀柒兩貳錢順治玖年肆月內會議每名工食陸兩裁銀壹兩貳錢解部

遇閏加銀陸錢又裁銀壹錢解部

門子壹名銀柒兩貳錢順治玖年肆月內會議每名工食陸兩裁銀壹兩貳錢解部

典史

遇閏加銀 陸錢又裁銀壹錢解部

皂隸肆名每名銀柒兩貳錢共銀貳拾捌兩捌錢 順治

四月內會議每名工食陸兩共裁銀肆兩捌錢解部 遇閏加銀 貳兩肆錢又裁銀肆錢解部

馬夫壹名銀柒兩貳錢 順治玖年肆月內會議每名工食陸兩裁銀壹兩貳錢解部

遇閏加銀 陸錢又裁銀壹錢解部

主簿

俸銀貳拾壹兩壹錢壹分肆厘 遇閏加銀 貳兩柒錢伍分玖厘

肆毫

薪銀壹拾貳兩

書辦壹名銀柒兩貳錢 順治玖年肆月內會議每名工食陸兩裁銀壹兩貳錢解部

遇閏加銀 陸錢又裁銀壹錢解部

門子壹名銀柒兩貳錢 順治玖年肆月內會議每名工食陸兩裁銀壹兩貳錢解部

遇閏加銀 陸錢又裁銀壹錢解部

皂隸肆名每名銀柒兩貳錢共銀貳拾捌兩捌錢 順治

肆月內會議每名工食陸兩共裁銀肆兩捌錢解部 遇閏加銀 貳兩肆錢又裁銀肆錢解部

馬夫壹名銀柒兩貳錢 順治玖年肆月內會議每名工食陸兩裁銀壹兩貳錢解部

遇閏加銀 陸錢又裁銀壹錢解部

典史

俸銀壹拾玖兩伍錢貳分 遇閏加銀貳兩陸錢貳分陸厘陸毫

薪銀壹拾貳兩

書辦壹名銀柒兩貳錢順治玖年肆月內會議每名工食陸兩裁銀壹兩貳錢解部

遇閏加銀陸錢又裁銀壹錢解部

門子壹名銀柒兩貳錢順治玖年肆月內會議每名工食陸兩裁銀壹兩貳錢解部

遇閏加銀陸錢又裁銀壹錢解部

皂隸肆名每名銀柒兩貳錢共銀貳拾捌兩捌錢順治玖年肆月內會議每名工食陸兩共裁銀肆兩捌錢解部

遇閏加銀貳兩肆錢又裁銀肆錢解部

馬夫壹名銀柒兩貳錢順治玖年肆月內會議每名工食陸兩裁銀壹兩貳錢解部

遇閏加銀陸錢又裁銀壹錢解部

本縣儒學教諭

俸銀壹拾玖兩伍錢貳分 遇閏加銀貳兩陸錢貳分陸厘陸毫

薪銀壹拾貳兩

訓導

俸銀壹拾玖兩伍錢貳分 遇閏加銀貳兩陸錢貳分陸厘陸毫

薪銀壹拾貳兩

齋夫陸名每名銀壹拾貳兩共銀柒拾貳兩 遇閏加

銀陸兩

膳夫捌名每名銀壹拾兩共銀捌拾兩內銀肆拾兩廩生支領肆拾兩

解部陸兩陸錢陸分陸厘陸毫內裁銀
充餉遇閏加銀陸兩陸錢陸分陸厘陸毫內裁銀

門子伍名內掌教參名分教貳名每名銀柒兩貳錢共

銀參拾陸兩陸遇閏加銀陸

學書壹名銀柒兩貳錢陸遇閏加銀陸

喂馬草料銀每員壹拾貳兩共銀貳拾肆兩

廩生貳拾名每名廩糧壹拾貳石每石折銀捌錢共該

銀壹百玖拾貳兩

四安巡檢

俸銀壹拾玖兩伍錢貳分陸遇閏加銀陸

薪銀壹拾貳兩

書辦壹名銀柒兩貳錢陸順治玖年肆月內會議每名工

遇閏加銀陸又裁銀陸

皂隸貳名每名銀柒兩貳錢共銀壹拾肆兩肆錢陸順治

肆月內會議每名工食陸遇閏加銀陸又裁銀陸
兩共裁銀貳兩肆錢解部

臬塘巡檢

俸銀壹拾玖兩伍錢貳分陸遇閏加銀陸

薪銀壹拾貳兩

書辦壹名銀柒兩貳錢陸順治玖年肆月內會議每名工

遇閏加銀陸又裁銀陸

皂隸貳名每名銀柒兩貳錢共銀壹拾肆兩肆錢順治

肆月內會議每名工食陸兩共裁銀貳兩肆錢解部遇閏加銀壹兩貳錢又

以上官役俸廩共銀叁千伍拾壹兩捌錢伍分陸

厘內除酒醋舖并產茶人戶漁戶出辦課鈔銀柒

拾叁兩捌錢陸分玖厘柒毫陸忽抵給外實該銀

貳千玖百柒拾柒兩玖錢捌分陸厘貳毫玖絲肆

忽

驛站

本府驛站銀柒百壹拾捌兩捌錢玖分肆厘叁毫伍絲肆忽

玖渺

供應上司并過往官員下程中火油燭此炭共銀壹百壹兩

陸錢

上司各衙門經過使客公幹官員合用門皂銀壹百柒拾貳

兩捌錢

人夫銀肆百玖拾叁兩貳錢 遇閏加銀肆拾壹兩壹錢協

叁拾叁兩貳錢存縣 支給銀叁百陸拾兩

雇馬銀壹百陸拾貳兩 遇閏加銀壹拾叁兩伍錢協濟仁

存縣支給銀 壹百捌兩

雇船銀捌拾伍兩

以上驛站共銀壹千柒百叁拾叁兩肆錢玖分肆厘
叁毫伍絲肆忽玖渺

祭祀賓興

本縣祭祀

文廟釋奠二祭共銀伍拾壹兩肆錢陸分

啓聖公祠二祭共銀壹拾貳兩

社稷山川壇各二祭共銀叁拾貳兩

邑厲壇三祭共銀貳拾肆兩

鄉賢名宦祠二祭共銀捌兩

文廟香燭銀壹兩陸錢

迎春芒神土牛春酒銀肆兩

曆日紙料銀叁拾兩柒錢肆分伍厘玖毫玖絲
過閏加紙銀肆錢肆分玖

厘捌毫解

司造曆

門神桃符銀壹兩伍錢

鄉飲酒禮二次銀壹拾伍兩

提學道考試搭蓋篷廠工料銀貳兩
解歸安縣

歲考生員試卷果餅激賞花紅紙劄筆墨并童生果餅進學

花紅銀肆拾伍兩捌錢玖分叁厘

季考生員每年量計二次合用試卷果餅激賞花紅紙劄筆

墨等項銀肆拾兩

本府歲貢生員旗匾花紅酒禮銀捌錢伍分柒厘壹毫肆絲

貳忽玖微

各院觀風考試生員合用試卷果餅激賞花紅紙劄筆墨府

學銀陸兩伍錢伍分

雜支

本縣新官到任祭門猪羊酒果香燭銀貳兩陸錢叁分叁厘

叁毫叁絲

府縣陞遷給由官員公宴祭船猪羊等項府銀捌錢 縣銀

貳兩捌錢

布政司解戶貳名伍分每名銀叁拾兩共銀柒拾伍兩

看守布按二司門子各壹名每名銀叁兩陸錢共銀柒兩貳

錢 遇閏加銀陸錢

四安臯塘二巡檢司方兵叁拾名每名銀陸兩共銀壹百捌

拾兩 原額每名柒兩貳錢今遵照順治玖年肆月會議每名止給陸兩共裁銀叁拾陸兩解部 遇閏

加銀 壹拾捌兩內又裁銀叁兩解部

衝要縣前舖驛司各壹名每名銀陸兩舖兵叁名每名銀柒

兩貳錢共銀叁拾叁兩陸錢 遇閏加銀貳兩捌錢

次衝九舖司兵叁拾柒名內舖司玖名每名銀伍兩舖兵壹

拾捌名每名銀陸兩共銀壹百伍拾叁兩 遇閏加銀

壹拾貳兩 跨塘舖 新橋舖 獨山舖 汴村舖 柒錢伍分內 盛商舖 城頭舖 下源舖 四安舖

日山舖
各參名

修城民七料銀壹拾兩

修理本縣城垣銀壹拾伍兩

修理府縣鄉飲公宴祭祀及四安公館器皿什物銀陸兩

修理府縣仙船銀肆兩

以上府銀解府縣銀
貯縣遇修申請動支

本府巡鹽應捕參名每名銀柒兩貳錢共銀貳拾壹兩陸錢

遇閏加銀

壹兩
捌錢

總巡廳巡鹽應捕壹名銀柒兩貳錢

遇閏加銀

陸錢

烏青鎮巡鹽哨兵肆名每名銀柒兩貳錢共銀貳拾捌兩捌

錢 遇閏加銀

貳兩
肆錢

預備本縣雜用銀貳百柒拾伍兩肆錢肆厘貳毫

內以七分
聽上司行

文取用三分聽縣公事支銷俱明立文案造送查核有
餘存貯報司以備緩急之需應支項款開後加增

箋通數銀

昌平州銀肆兩柒錢

獎勸激賞孝子節
婦善人米布銀 按察司進 表水手銀 恤刑按臨

合用心紅紙剉油燭柴炭吏書供給銀其有事出不
常數難定計俱于內支取年終造冊院司道查核

戰船民六料銀壹百玖兩捌錢

解嘉
興府

淺船料銀捌百叁拾伍兩叁錢

解糧
道

龍袍解楨路費銀捌拾肆兩貳錢伍厘肆毫伍絲柒忽肆微

柒塵陸渺

部運龍袍委官水手銀叁兩伍錢

貼雇水手銀壹拾肆兩

本府織染局庫役銀叁拾兩

孤貧柴拾肆名每名年給布花木柴銀陸錢共銀肆拾肆兩

肆錢

縣獄重囚銀叁拾陸兩

以上祭祀賓興雜支共銀貳千貳百伍拾伍兩捌錢

肆分玖厘壹毫貳絲叁微柒塵陸渺內扣解昌平州

銀肆兩柒錢歸起運之內實銀貳千貳百伍拾壹兩

壹錢肆分玖厘壹毫貳絲叁微柒塵陸渺

二年一辦每年帶徵

本縣貢生旗匾花紅酒禮銀叁兩

本縣歲貢生員赴京路費銀叁拾兩

三年一辦每年帶徵

府縣應朝官員起程復任公宴祭門三牲酒果香燭銀壹兩

叁錢叁分叁厘叁毫

科舉禮幣進士舉人牌坊銀壹百伍拾玖兩柒錢柒厘肆毫

陸絲捌忽陸微

迎宴新舉人合用捷報旗匾銀花綵段旗帳酒禮各官酒席

府銀壹兩

縣銀貳兩

本縣徵用如無中式及有盈餘俱解府庫候下科費用

起送會試舉人酒席路費卷資府銀貳拾柒兩叁錢柒厘柒

毫伍絲玖忽捌微

縣銀壹拾壹兩陸錢肆分捌厘捌

毫伍絲 俱徵解府庫照起送名數申請動支

會試舉人水手銀伍拾陸兩 解司庫聽給

賀新進士合用旗匾花紅酒禮銀叁兩叁錢叁分叁厘叁毫

叁絲 徵解府庫照中式名數申請動支

起送科舉生員酒禮花紅卷資各官陪席銀貳拾叁兩肆分

本縣徵用照名儘將所派銀兩通融均給

武舉供給筵宴盤纏銀壹兩壹錢柒分伍厘

貢院雇稅家伙募夫等銀叁兩 二項解司

二三年一辦共銀叁百貳拾貳兩伍錢肆分伍厘柒

毫捌忽肆微

存留本色米

解運省倉南白正米貳百柒石肆斗壹升捌合叁勺准糙粳

米貳百貳拾捌石壹斗陸升壹勺叁抄 每正米壹石連耗并春折准微

糙平米壹石叁斗柒升伍合共正耗米貳百捌拾伍石貳斗壹勺陸抄貳撮伍圭原額每石加銀貳錢捌分共該銀伍拾捌兩柒分柒厘壹毫貳絲肆忽內奉文以八分解京充餉外餘存二分該銀壹拾壹兩陸錢壹分伍厘肆毫貳絲肆忽捌微仍給夫船支用

解運省倉南米陸百貳石伍斗壹升捌勺伍抄捌圭柒粟捌

粒捌黍 每石加進倉耗米貳斗伍升共正耗米柒百伍拾叁石壹斗叁升捌合伍勺陸抄叁撮伍圭玖

栗捌粒伍黍原額每石加隨船耗米壹斗伍升該米玖拾石叁斗柒升陸合陸勺貳抄柒撮陸圭叁粟壹粒捌黍貳糶內奉文以八分充餉餘存二分該米壹拾捌石柒升伍合叁勺貳抄伍撮伍圭貳粟陸粒叁黍陸糶肆

糠仍給隨
船支用

孤貧柒拾肆名每名歲支米叁石陸斗本折兼支該本色米
壹百叁拾叁石貳斗折色銀壹百叁拾叁兩貳錢

以上共存留米壹千壹百捌拾玖石陸斗壹升肆合
伍抄壹撮陸圭貳粟肆粒捌黍陸粃肆糠 折色銀

壹百肆拾肆兩捌錢壹分伍厘肆毫貳絲肆忽捌微

應裁解部

本府捕盜應捕壹名銀柒兩貳錢

本縣捕盜應捕拾名每名銀柒兩貳錢共銀柒拾貳兩

巡鹽應捕抵課并滴珠銀捌拾捌兩捌錢捌分
遇閏加鹽課并滴珠銀柒

兩肆錢陸厘陸毫陸絲柒忽

上司按臨并府縣朔望行香講書紙劄筆墨銀肆兩

外省馬價銀壹千叁拾柒兩肆錢陸分陸厘柒毫貳絲叁忽

伍塵肆渺捌纖玖沙
路費銀壹拾兩叁錢柒分肆厘陸毫陸絲柒忽貳微叁塵伍漠肆埃

預備倉經費銀貳拾伍兩陸錢

四安臯塘二巡檢司方兵工食銀叁拾陸兩

預備本府雜用銀叁拾柒兩伍錢

預備本縣雜用銀壹百壹拾捌兩

各役工食裁剩充餉銀叁拾肆兩壹錢伍厘肆毫玖絲玖塵

陸渺肆漠

收零積餘銀肆拾肆兩肆錢捌分柒厘伍毫捌絲忽壹微
貳塵叁渺參漠陸埃伍纖參沙

收零積餘米柒石柒斗柒升陸合玖勺玖抄壹撮玖圭貳粟
柒粒伍黍叁粍陸糠

以上舊編裁剩解部共銀壹千伍百肆兩叁錢伍分
玖厘柒毫玖絲柒忽貳微柒塵叁渺柒漠柒埃肆纖

貳沙 路費銀壹拾壹兩貳錢伍分肆厘陸毫陸絲
柒忽貳微叁塵伍漠肆埃

米柒石柒斗柒升陸合玖勺玖抄壹撮玖圭貳粟柒
粒伍黍叁粍陸糠

本縣田地山蕩人丁共額徵銀陸萬玖千壹百肆拾陸兩叁
錢貳分捌厘叁毫玖絲陸忽玖微伍塵內

起運各部寺銀叁萬肆千柒百叁拾捌兩壹錢肆厘捌毫柒
絲壹忽壹微柒塵柒渺貳漠叁埃壹纖 路費銀肆百

肆拾玖兩壹錢貳分肆厘貳毫捌絲陸微柒塵陸渺肆
漠伍埃肆纖捌沙

漁課銀叁拾壹兩陸錢貳分柒厘陸毫玖絲捌忽 路費銀
叁兩壹錢陸分貳厘柒毫陸絲玖忽捌微 係漁船
戶出辦

隨漕輕齎并行月糧共銀壹萬叁千柒百壹拾貳兩玖錢叁
分玖厘貳毫柒絲壹忽捌微伍塵柒渺 路費銀肆拾

壹兩柒錢肆分伍厘肆毫捌絲

留充兵餉銀壹萬壹千壹百伍拾陸兩伍錢伍分貳厘叁毫

貳忽壹微伍塵

存留銀陸千捌百捌拾兩壹錢捌分陸毫壹忽伍微捌塵伍

渺外課鈔抵經費銀柒拾叁兩捌錢陸分玖厘柒毫

陸忽

舊編裁剝解部銀壹千伍百肆兩叁錢伍分玖厘柒毫玖絲

柒忽貳微柒塵叁渺柒漠柒埃肆纖貳沙路費銀壹

拾壹兩貳錢伍分肆厘陸毫陸絲柒忽貳微叁塵伍漠

肆埃

順治玖年肆月會議裁扣銀叁百捌拾柒兩貳錢

順治拾貳年會議裁扣銀壹百貳拾柒兩

膳夫銀肆拾兩

運丁月糧三分撥還軍儲充餉銀玖拾柒兩捌錢陸分柒厘

壹毫貳絲伍忽

本縣田地山蕩人丁共額徵米伍萬柒千捌百肆拾叁石伍

斗陸升玖合伍勺捌抄玖撮壹圭捌粟內

漕米肆萬玖千叁百貳拾叁石肆斗

白糧伍千伍百壹拾陸石捌斗壹升貳勺玖抄伍撮陸圭貳

粟柒粒陸黍

行月糧米壹千捌百伍石玖斗陸升捌合貳勺伍抄

存留米壹千壹百捌拾玖石陸斗壹升肆合伍抄壹撮陸圭

貳粟肆粒捌黍陸粍肆糠

裁判解部積餘米柒石柒斗柒升陸合玖勺玖抄壹撮玖圭

貳粟柒粒伍黍叁粍陸糠

遇閏加銀陸百叁拾壹兩捌錢玖分玖厘玖毫貳絲內除漁課加閏

銀叁兩貳錢柒分陸厘壹毫叁絲漁戶出辦外每正銀壹兩實加徵銀玖厘玖絲壹忽貳微

遇閏加米壹拾陸石叁斗壹升壹合壹勺捌抄柒撮伍圭每

米壹石加徵米貳勺捌抄貳微

額外歲徵

漁課

魚鱖膠玖拾壹斤拾叁兩捌錢柒分叁厘陸毫奉文折七微三折色膠陸

拾肆斤肆兩玖錢壹分壹厘伍毫貳絲該折銀伍兩壹錢肆分肆厘伍毫伍絲伍忽柒微陸塵

肆厘肆毫伍絲伍忽柒微陸塵 遇閏加膠伍斤玖兩陸錢肆分貳厘該折銀肆錢肆分捌厘貳毫壹絲路費

銀肆分肆厘捌毫貳絲壹忽 本色膠貳拾柒斤捌兩玖錢陸分貳厘捌絲該銀貳兩貳錢肆厘捌毫壹絲肆

微加路費銀貳錢貳分肆毫捌絲壹忽肆塵 遇閏加膠貳斤陸兩肆錢壹分捌厘該銀壹錢玖分貳厘玖絲

路費銀壹分玖厘貳毫玖忽

白麻玖拾壹斤玖兩陸錢奉文折七微三折色麻陸拾肆斤

貳分叁厘陸毫加路費銀壹錢玖分貳厘叁毫陸絲 遇閏加白麻捌斤陸兩肆錢該折銀貳錢伍分貳厘路

費銀貳分伍厘貳毫 本色白麻貳拾柒斤柒兩陸錢捌分該銀捌錢貳分肆厘肆毫加路費銀捌分貳厘肆

三魚系

毫肆絲 遇閏加白麻叁斤玖兩陸錢
該銀壹錢捌厘加路費銀壹分捌毫

黃麻玖拾壹斤玖兩陸錢 奉文全折該銀貳兩壹分伍厘貳毫加路費銀貳錢壹厘伍毫貳絲

遇閏加黃麻壹拾貳斤該銀貳錢陸分肆厘加路費銀貳分陸厘肆毫

生銅貳百肆拾叁斤拾伍兩貳分陸厘 奉文全折該銀壹拾玖兩伍錢壹分伍厘

壹毫叁絲加路費銀壹兩玖錢伍分壹厘伍毫壹絲叁忽 遇閏加生銅貳拾壹斤陸兩捌錢該折銀壹兩柒錢壹分肆厘路費銀壹錢柒分壹厘肆毫俱漁戶出辦

以上工部項下漁課本折共銀叁拾壹兩陸錢貳分

柒厘陸毫玖絲捌忽 路費銀叁兩壹錢陸分貳厘

柒毫陸絲玖忽捌微

課程

本縣額徵課鈔陸千肆百貳拾肆錠肆貫叁百叁文折銀陸

拾肆兩貳錢肆分捌厘陸毫陸忽 有閏加鈔伍百壹

錠折銀伍兩壹分 俱酒醋舖戶并產茶人戶出辦歸經費款支用

稅課局額徵課鈔伍千捌百肆拾壹錠壹貫陸百陸拾文折

銀伍拾捌兩肆錢壹分叁厘叁毫貳絲 有閏加鈔叁

百伍拾捌錠壹貫折銀叁兩伍錢捌分貳厘 俱均徭內編抵課巡

欄役銀并閏月俱裁充兵餉

河泊所額徵課鈔玖百陸拾貳錠伍百伍拾文折銀玖兩陸

錢貳分壹厘壹毫 有閏加鈔叁拾錠壹貫伍百陸拾

文折銀叁錢陸分叁厘壹毫貳絲 俱漁戶壹百肆拾貳戶出辦歸經費款支

用

周朝佐官

百五拾月...

陸田拾陸兩肆陸壹分叁厘叁毫壹微絲 有閏時陸叁

餘陸叁毫陸肆拾伍分肆百肆拾壹陸壹貫肆百肆拾伍分

陸肆陸伍兩壹分 出燕驥鑿費裝支用 財西樞輪 花垂茶入

陸肆陸伍兩壹分 陸肆陸伍兩壹分 陸肆陸伍兩壹分

陸肆陸伍兩壹分 陸肆陸伍兩壹分 陸肆陸伍兩壹分

德清縣

原額田肆千伍拾柒頃叁拾捌畝叁厘壹毫內

圩田叁千玖百陸拾壹頃肆拾貳畝壹分陸厘肆毫 每畝原

分叁厘叁毫今實徵并九厘等銀壹錢壹分肆厘玖毫 該銀肆萬伍千伍百壹拾陸兩柒錢叁分肆厘陸毫肆

絲叁忽陸微 每畝原徵米壹斗伍升伍勺今實徵米 壹斗伍升叁合貳勺該米陸萬陸百捌拾捌石玖斗柒

升玖合伍勺貳 抄肆撮捌圭

地成田捌拾捌頃貳拾貳畝玖分叁厘叁毫 每畝原徵銀肆

并九厘等銀伍分肆厘叁毫該銀肆百柒拾玖兩捌分 伍厘貳毫陸絲壹忽玖微 每畝原徵米柒升伍合今

實徵米柒升伍合叁勺該米陸百陸拾肆 石叁斗陸升陸合捌勺伍抄肆撮玖圭

蕩成田貳頃陸拾玖畝玖分貳厘 每畝原徵銀肆分伍厘今 實徵并九厘等銀伍分肆

德清縣

厘叁毫該銀壹拾肆兩陸錢伍分陸厘陸毫伍絲陸忽
每畝原徵米柒升伍合今實徵米柒升伍合叁勺該
米貳拾石叁斗貳升
肆合玖勺柒抄陸撮

山改田伍頃叁畝壹厘肆毫

每畝原徵銀叁分今實徵并九
厘等銀叁分陸厘貳毫該銀壹
拾捌兩貳錢玖厘壹毫陸忽捌微
玖合捌勺今實徵米伍升柒勺該米貳拾伍石伍斗貳
合捌勺玖
撮捌圭

原額地柒百捌拾陸頃柒拾伍畝肆分叁厘伍毫內

稅地柒百柒拾伍頃柒拾捌畝捌分柒厘玖毫

每畝原徵銀
肆分貳厘今
實徵并九厘等銀伍分玖毫該銀叁千玖百肆拾捌兩
柒錢陸分肆厘玖毫肆絲壹忽壹微
每畝原徵米柒
合叁勺今實徵米柒合肆勺該米伍百
柒拾肆石捌升叁合柒勺肆撮陸圭

山改地壹拾頃陸拾陸畝伍分伍厘陸毫

每畝原徵銀貳分
玖厘今實徵并九

厘等銀叁分伍厘該銀叁拾柒兩叁錢貳分玖厘肆毫
陸絲
每畝原徵米肆合貳勺今實徵米同該米肆石
肆斗柒升玖合伍
勺叁抄伍撮貳圭

便民倉基地叁拾畝

奉文開豁
例不起科

原額山叁百叁拾玖頃柒拾伍畝玖厘玖毫

每畝原徵銀壹
分壹厘陸毫今

實徵銀壹分肆厘貳毫該銀肆百捌拾貳兩肆錢肆分
陸厘肆毫伍忽捌微
每畝原徵米伍合壹勺今實徵
米伍合貳勺該米壹百柒拾陸石
陸斗柒升伍勺壹抄肆撮捌圭

原額蕩伍百叁拾頃叁畝玖厘貳毫

每畝原徵銀壹分肆厘
今實徵銀壹分陸厘玖

毫該銀捌百玖拾伍兩柒錢伍分貳厘貳毫伍絲肆忽
捌微
每畝原徵米肆合伍勺今實徵米同該米貳百
叁拾捌石伍斗壹升
叁合玖勺壹抄肆撮

原額戶口人丁伍萬柒千貳拾肆丁口內

市民人丁捌百

叁拾陸口

每口原徵銀伍分陸厘叁毫該銀肆拾柒兩陸分陸厘捌毫今實徵同

人口貳

百肆拾玖口

每口原徵銀玖厘陸毫該銀貳兩叁錢玖分肆毫今實徵同

鄉民人丁

貳萬玖千柒百柒拾捌口

每口原徵銀陸分伍厘柒毫該銀壹千玖百伍拾陸兩肆

錢壹分肆厘陸毫今實徵同

人口貳萬陸千壹百陸拾壹口

每口原徵銀壹

分玖厘該銀肆百玖拾柒兩伍分玖厘今實徵同

以上地畝人丁共科銀伍萬叁千捌百玖拾伍兩玖

錢玖厘伍毫叁絲內除優免銀叁百叁拾兩柒錢伍

分柒厘肆毫外實該科銀伍萬叁千伍百陸拾伍兩

壹錢伍分貳厘壹毫叁絲 共科米陸萬貳千叁百

玖拾貳石玖斗貳升壹合捌勺叁抄肆撮壹圭

起運

戶部項下折色

夏稅

京庫黃白絹折銀叁千陸百肆拾柒兩壹錢柒分肆厘捌毫

玖絲貳微捌塵貳渺伍漠陸埃伍纖伍沙

原額黃白絹貳千肆百貳

疋內順治拾年陸月內會議改徵折色絹貳千貳百伍

疋壹丈伍尺玖寸每疋價墊路費銀壹兩貳錢該銀貳

千陸百肆拾陸兩陸錢叁分陸厘拾貳年拾貳月內

題定每疋價徵壹兩伍錢後于拾叁年正月內題

准于有絹府州縣除原額外一例均平攤派每疋增銀肆錢伍

分叁厘陸毫伍絲玖塵叁渺叁漠叁纖該增銀壹千兩

伍錢叁分捌厘捌毫玖絲貳微捌塵貳渺伍漠陸埃伍

纖伍沙連原額共銀實該前數每兩加路費壹分該銀

德清系

色原額銀徵
完解司轉解

京庫絲綿折銀貳千陸百柒拾陸兩柒錢貳分貳厘肆毫

原額
絲綿共叁萬玖千叁百柒拾捌兩內 合羅絲貳千肆
百兩 上白綿叁千陸百兩 串五絲肆千壹百貳拾
捌兩 中白綿貳萬壹千肆百肆拾兩 荒絲柒千捌
百壹拾兩玖年奉文除合羅絲上白綿仍辦本色外改
折二等絲綿共貳萬貳千捌百肆拾兩內派折串五絲
貳千陸百陸拾肆兩 中白綿壹萬叁千捌百叁拾陸
兩 荒絲陸千叁百肆拾兩該全書原價每壹兩銀叁
分玖厘陸毫共該銀玖百肆兩肆錢陸分肆厘每絲綿
壹兩夫船銀壹厘該銀貳拾貳兩捌錢肆分拾年奉文
除玖年改折二等絲綿貳萬貳千捌百肆拾兩外再折
絲綿壹萬玖百伍拾柒兩內派折合羅絲貳百柒拾肆
兩 串五絲壹百陸拾柒兩 荒絲壹百陸拾捌兩
上白綿叁千叁百貳拾伍兩 中白綿柒千貳拾叁兩
全書原價每兩叁分玖厘陸毫該銀肆百叁拾貳兩捌
錢玖分柒厘貳毫每絲綿壹兩夫船銀壹厘該銀壹拾
兩玖錢伍分柒厘 以上玖年改折并拾年再折絲綿

共叁萬叁千柒百玖拾柒兩共該全書舊價折銀壹千
叁百叁拾捌兩叁錢陸分壹厘貳毫共該夫船銀叁拾
叁兩柒錢玖分柒厘 拾叁年奉文合羅絲不折串伍
絲又折貳百柒拾肆兩抵合羅絲凡本色改折錢糧槩
加一倍該加銀壹千叁百叁拾捌兩叁錢陸分壹厘貳
毫該原價并新加二共銀貳千陸百柒拾陸兩柒錢貳
分貳厘肆毫夫船銀叁
拾叁兩柒錢玖分柒厘

江南浙色中白綿玖百貳拾兩展該綿伍拾柒斤捌兩 每斤折銀

伍錢該銀貳拾捌兩柒錢伍分每兩路費壹分
該銀貳錢捌分柒厘伍毫原解江南今改解京

秋糧

京庫折銀米貳萬肆千捌百肆石伍斗肆升玖合捌勺陸抄

伍撮 每石折銀貳錢伍分該銀陸千貳百壹兩壹錢叁
分柒厘肆毫陸絲陸忽貳微伍塵每兩滴珠路費
貳分柒厘該銀壹百陸拾柒兩肆錢叁分
柒毫壹絲壹忽伍微捌塵捌渺柒漠伍埃

派刺米陸百貳石陸斗貳合參勺伍撮壹圭肆粟每石折銀

肆百貳拾壹兩捌錢貳分壹厘陸毫壹絲參忽伍微玖塵捌渺每兩加路費壹分貳厘該銀伍兩陸分壹厘捌毫伍絲玖忽參微陸塵

參渺壹漠柒埃陸纖

折銀草參萬壹千肆百肆拾包每包折銀參分該銀玖百肆拾參兩貳錢每兩加路費壹

分貳厘該銀壹拾壹兩參錢壹分捌厘肆毫

定倉折銀草壹萬貳千肆百包每包折銀壹分捌厘該銀貳百貳拾參兩貳錢每兩加路

費陸厘該銀壹兩參錢參分玖厘貳毫

折色蠟價銀貳百肆拾參兩貳錢陸分伍厘參絲柒忽每兩

壹分該銀貳兩肆錢參分貳厘陸毫伍絲參微柒塵

富戶銀貳拾捌兩每兩路費壹分該銀貳錢捌分

昌平州銀伍兩每兩路費壹分該銀伍分于備用內扣解

芽茶肆拾肆斤貳兩肆分原額芽茶壹百貳拾貳斤壹兩柒錢內順治拾年陸月內會議改徵

折色實該前數每斤價銀壹錢貳分該銀伍兩貳錢玖分伍厘參毫每兩路費壹分該銀伍分貳厘玖毫伍絲

忽參

葉茶捌拾肆斤捌兩每斤價銀肆分該銀參兩參錢捌分每兩加路費壹分該銀參分參厘捌毫

黃蠟貳百陸斤玖兩玖錢壹分原額黃蠟貳百柒拾斤捌錢伍分內順治拾年陸月內會議改徵折色實該前數每斤價銀參錢肆分該銀柒拾

兩貳錢伍分伍毫捌絲柒忽伍微每兩路費壹分該銀柒錢貳厘伍毫伍

參錢貳厘伍毫伍忽捌微柒塵伍渺

山羊價銀貳拾兩陸錢壹分路費銀壹兩貳錢參分陸厘陸毫捌絲

原解江南藥價銀肆錢陸厘貳毫捌絲津貼路費銀陸分玖毫肆絲貳忽

南部柴薪皂隸銀貳百玖拾伍兩貳錢

每兩加路費壹分該銀貳兩玖錢伍分貳

厘 遇閏加銀貳拾肆兩路費貳錢肆分

直堂把門看倉看監隸兵銀壹百叁兩

每兩路費壹分該銀壹兩叁分

南糧夫船耗米充餉銀陸百柒拾伍兩捌錢柒分陸厘伍毫

貳絲壹微柒塵伍渺陸漠壹埃陸織捌沙

每兩路費壹分該銀陸兩

柒錢伍分捌厘柒毫陸絲伍忽貳微壹渺柒漠伍埃陸織貳沙

鹽鈔

額鈔貳百伍拾伍錠壹貫伍百文折銀壹兩肆錢伍分玖厘

叁絲玖忽伍微

折色銅錢貳千伍百伍拾叁文該銀

叁兩陸錢肆分柒厘壹毫肆絲貳忽捌微伍塵柒渺壹

漠俱每兩加路費壹分貳厘該銀陸分壹厘貳毫柒絲肆忽壹微捌塵捌渺貳漠捌埃伍織貳沙

有閏加鈔貳拾壹錠壹貫叁百柒拾伍文該銀壹錢貳

分壹厘伍毫捌絲陸忽陸微貳塵伍渺 銅錢貳百壹

拾貳文柒分伍厘該銀叁錢叁厘玖毫貳絲捌忽伍微

柒塵壹渺陸漠

二項共加路費銀伍厘壹毫陸忽壹微捌塵貳渺叁漠伍埃玖織貳沙

九厘銀肆千玖百貳拾壹兩陸錢陸分陸厘玖毫陸絲

每兩路費

柒厘該銀叁拾肆兩肆錢伍分壹厘陸毫陸絲捌忽柒微貳塵

以上戶部項下折色共銀貳萬伍百壹拾玖兩陸分

叁厘貳毫叁絲柒忽壹微陸塵叁渺貳漠捌埃貳織

叁沙 路費共銀叁百伍兩捌錢玖厘陸毫伍絲玖

忽貳微玖渺柒漢玖埃叁織壹沙

禮部項下折色

牲口銀壹百捌兩

每兩路費壹分
該銀壹兩捌分

藥材折色銀肆兩玖錢捌分柒厘柒毫貳絲

津貼路費銀壹兩捌錢柒分叁

毫玖絲伍忽內扣解包裏紙黃紙價
銀貳錢貳分壹厘柒毫捌絲陸忽

光祿寺果品銀肆拾玖兩伍錢

菓筭銀壹拾伍兩肆錢陸分伍厘

二項俱每兩加路費銀壹分該銀陸

錢肆分玖厘
陸毫伍絲

以上禮部項下折色共銀壹百柒拾柒兩玖錢伍分

貳厘柒毫貳絲 路費共銀叁兩陸錢肆絲伍忽

工部項下折色

雕填匠役銀肆兩貳錢玖厘柒毫

每兩路費壹分該銀肆分貳厘玖絲柒忽 遇閏加

銀叁錢伍分陸厘路費叁厘伍毫陸絲

漆木料銀柒兩玖錢玖分伍厘叁毫

弓改牛角叁百貳拾叁副

原額每副貳錢玖分順治叁年伍月內奉文改解折色又于拾貳年

正月月初伍日奉文增銀貳兩柒錢壹分共銀玖百陸拾玖兩每兩加路費壹分該銀玖兩陸錢玖分

箭貳千玖百叁拾肆枝

原額每枝價銀壹分捌厘順治叁年伍月內題

准改解折色每枝續增銀捌分貳厘
共該銀貳百玖拾叁兩肆錢

弦壹千陸百壹拾伍條

原額每條價銀伍分肆厘順治叁年伍月內題

准改解折色每條續增銀肆分陸厘
共該銀壹百陸拾壹兩伍錢

胖襖褲鞋陸拾八副壹分柒厘伍毫肆絲柒忽原額每副價銀壹兩伍錢

順治參年陸奉文改解折色每副續增銀壹兩貳錢共該銀壹百陸拾柒兩捌錢柒分叁厘柒毫陸絲玖忽

四司工料銀陸百肆拾貳兩伍錢陸分柒厘

歲造段疋銀肆百叁拾兩陸錢伍分伍毫捌絲遇閏加銀陸拾肆兩伍錢

捌分捌厘柒毫二項解司織造段疋支用

軍器民七原額并增銀叁百肆拾陸兩肆分柒厘玖毫貳絲內

盈甲刀貳拾陸副陸分壹厘玖毫柒忽柒厘陸渺玖漢貳埃參織盈每項價銀叁兩伍錢甲每副價銀柒兩伍錢腰刀每口價銀貳兩共該料價銀叁百肆拾陸兩肆分柒厘玖毫貳絲係原額銀壹百玖兩柒分順治參年伍月奉文增銀貳百叁拾陸兩玖錢柒分柒厘玖毫貳絲

軍器路費銀壹拾陸兩陸錢捌分

織染局絲柒千肆百伍拾兩貳錢叁分壹厘每兩折銀叁分柒厘伍毫該銀

貳百柒拾玖兩叁錢捌分叁厘陸毫陸絲貳忽伍微加派銀貳拾捌兩捌分叁厘肆毫壹絲共銀叁百柒兩肆錢陸分柒厘柒絲貳忽伍微解司織造段疋支用

以上工部項下折色共銀叁千叁百肆拾柒兩叁錢

玖分壹厘叁毫肆絲壹忽伍微 路費共銀玖兩柒

錢叁分貳厘玖絲柒忽

戶部項下本色

京庫黃白絹壹百玖拾陸疋壹丈肆尺壹寸原額黃白絹貳千肆百貳疋內

順治拾年陸月奉旨徵本色絹壹百玖拾陸疋壹丈肆尺壹寸原額價每疋壹兩貳錢該銀貳百叁拾伍兩柒錢陸分肆厘拾貳年拾貳月內題定每疋槩徵壹兩伍錢後于拾叁年正月內

題

准于有絹府州縣除原額外一例均平攤冰每疋增銀肆錢伍分叁厘陸毫伍絲玖塵叁渺叁漠叁纖該增銀捌拾玖兩壹錢貳分捌厘陸毫叁絲叁忽捌微叁塵壹渺貳漠肆埃肆沙連原額共銀叁百貳拾肆兩捌錢玖分貳厘陸毫叁絲叁忽捌微叁塵壹渺貳漠肆埃肆沙本折新

京庫合羅絲貳千肆百兩

順治拾叁年奉

旨仍徵本色合羅絲每兩原價銀叁分玖厘陸毫該銀玖拾

伍兩肆分每絲壹兩夫船銀壹厘該銀貳兩肆錢

串五絲壹千貳拾叁兩

原額絲肆千壹百貳拾捌兩順治拾叁年奉

旨徵本色絲壹千貳拾叁兩每兩原價叁分玖厘陸毫該銀肆拾兩伍錢壹分捌毫每絲壹兩夫船銀壹厘該銀壹兩貳分

叁厘

荒絲壹千叁百貳兩

原額絲柒千捌百壹拾兩內順治拾年陸月奉

旨徵本色絲壹千叁百貳兩每兩價銀叁分玖厘陸毫該銀伍

拾壹兩伍錢伍分玖厘貳毫每絲壹兩夫船銀壹厘該

銀壹兩叁

錢貳厘

上白綿貳百柒拾伍兩

原額綿叁千陸百兩內順治拾年陸月奉

旨徵本色綿貳百柒拾伍兩每兩原價叁分玖厘陸毫該銀壹拾兩捌錢玖分每綿壹兩夫船銀壹厘該銀貳錢柒分

伍厘

中白綿伍百捌拾壹兩

原額綿貳萬壹千肆百肆拾兩順治拾年陸月內奉

旨徵本色綿伍百捌拾壹兩每兩原價叁分玖厘陸毫該銀貳拾叁兩柒厘陸毫每綿壹兩夫船銀壹厘該銀伍錢捌

分壹厘以上絲綿實共伍千伍百捌拾壹兩俱于每年貳月間督撫酌估時價題明造入由單徵銀辦解

黃蠟陸拾叁斤陸兩玖錢肆分

原額黃蠟貳百柒拾斤捌錢伍分內順治拾年陸月內奉

旨仍徵本色黃蠟陸拾叁斤陸兩玖錢肆分每斤料價額銀壹錢柒分該銀壹拾兩柒錢捌分叁厘柒毫叁絲柒忽伍

惠青縣

徵

芽茶柒拾柒斤拾伍兩陸錢陸分

原額芽茶壹百貳拾貳斤壹兩柒錢內順治拾年陸

月內奉

旨仍徵

本色芽茶柒拾柒斤拾伍兩陸錢陸分每斤料價額銀

陸分該銀肆兩陸錢柒分捌厘柒毫貳絲伍忽

以上蠟茶俱于每年貳月間督撫確估時價

題明造入易知由卑徵

銀辦解

以上戶部項下本色共銀伍百陸拾壹兩叁錢陸分

貳厘陸毫玖絲陸忽叁微叁塵壹渺貳漠肆埃肆沙

夫船銀伍兩伍錢捌分壹厘

禮部項下本色

藥材料價正銀捌錢柒分捌厘柒毫

內辦疆蠶伍斤叁兩伍錢貳分貳厘

壹斤拾壹兩捌錢肆分 草决明壹斤拾壹兩捌錢肆

分 枳實壹拾柒斤陸兩肆錢 津貼路費銀叁錢貳

分玖厘伍毫壹絲貳忽

伍微辦料解司轉解

以上禮部項下本色銀捌錢柒分捌厘柒毫 路費

銀叁錢貳分玖厘伍毫壹絲貳忽伍微

江南神帛堂

合羅絲伍千玖拾叁兩

每兩價銀伍分肆厘壹毫該銀貳百柒拾伍兩伍錢叁分壹厘叁毫

荒絲貳千肆百兩

每兩價銀貳分肆厘該銀伍拾柒兩陸錢二項外加貼役銀伍兩今准江寧移文行

催將荒絲一項折辦合羅絲壹千伍拾捌兩捌錢捌分

貳厘叁毫伍絲叁忽壹微貳纖伍塵 二項俱于每年

貳月間督撫酌估時價 題明造入由單採辦本色仍

解本堂織造

詰勅之用

以上江南神帛堂項下本色共銀叁百叁拾捌兩壹錢叁分壹厘叁毫

以上起運各部寺銀貳萬肆千玖百肆拾肆兩柒錢

柒分玖厘玖毫玖絲肆忽玖微玖塵肆渺伍漠貳埃

貳纖柒沙 路費銀叁百貳拾伍兩伍分壹厘叁毫

壹絲叁忽柒微玖渺柒漠玖埃叁纖壹沙

漕糧并官丁本折行月糧

京倉兌運漕糧正米叁萬叁千玖百捌拾石 每石加隨船耗米肆斗共正耗

銀伍厘該銀壹百陸拾玖兩玖錢俱交給官丁領運又

每石加輕齋米叁斗陸升共該米壹萬貳千貳百叁拾

貳石捌斗每石折銀伍錢該銀陸千壹百壹拾陸兩肆

錢解淮安府聽用每兩加淮費陸厘 該銀叁拾陸兩陸錢玖分捌厘肆毫

兌軍項下楞木松板米玖拾石肆升柒合 每石折銀伍錢該

叁厘伍毫內銀陸兩柒錢玖分陸厘准楞木壹拾陸根

玖分玖厘每根銀肆錢餘銀叁拾捌兩貳錢貳分柒厘

伍毫准松板壹百伍拾貳片玖分壹厘每片銀貳錢伍

分又奉文楞木每根加銀壹錢伍分松板每片加銀貳

錢共加銀叁拾叁兩壹錢叁分伍毫通共銀柒拾捌

兩壹錢伍分肆厘隨同兌運漕糧交給官丁領運

徐州廣運倉改兌正米壹千陸百叁拾玖石 每石加隨船耗米肆斗共正耗

米貳千貳百玖拾肆石陸斗外每石加蘆蓆米壹升共

該米壹拾陸石叁斗玖升每升折銀伍厘該銀捌兩壹

百壹拾貳石叁升叁合 酒醋麪局白糯正米叁百捌

拾伍石壹斗肆升貳合柒勺陸抄准糙粳米肆百貳拾

叁石陸斗伍升柒合叁抄陸撮 二項每正米壹石連耗并春折准徵糙平米壹

石伍斗伍升共正耗米叁千伍百柒拾叁石壹升柒合柒勺柒抄捌撮徵運戶部交納每石加銀玖錢該銀貳千柒拾肆兩陸錢伍分伍厘肆毫捌絲肆忽徵給解戶僱船車夫包索之用

光祿寺白粳正米壹千貳百肆拾壹石壹斗伍合陸勺伍抄

准糙粳米壹千叁百陸拾伍石貳斗壹升陸合貳勺壹

抄伍撮 白糯正米伍百肆拾伍石壹斗叁升叁合壹

勺壹抄伍撮叁粟玖粒准糙粳米伍百玖拾玖石陸斗

肆升陸合肆勺貳抄陸撮伍圭肆粟貳粒玖黍 二項每正米壹

石連耗并春折准徵糙平米壹石伍斗伍升共正耗米貳千柒百陸拾捌石陸斗柒升捌抄伍撮捌圭壹粟肆

黍伍粒徵運戶部交納每石加銀玖錢伍分該銀壹千陸百玖拾陸兩玖錢貳分陸厘捌毫貳絲陸忽柒微捌

塵柒渺伍埃徵給解戶僱船車夫包索之用 以上四項每正米壹石外加銀伍分該銀貳百肆兩伍錢柒分伍毫柒絲陸忽貳微伍塵壹

渺玖漠伍埃以為貼役之費

永福倉正米玖百肆拾陸石 每石折銀陸錢該銀伍百陸拾柒兩陸錢每兩路費柒厘該銀

叁兩玖錢柒分叁厘貳毫解徐州倉

脩河米折銀貳百叁拾捌兩捌錢捌分柒厘叁毫柒絲貳忽

陸塵 每兩路費貳厘該銀肆錢柒分柒厘柒毫柒絲肆忽柒微肆塵肆渺壹漠貳埃解鎮江府聽用

過江脚米折銀叁百伍拾陸兩壹錢玖分 每兩淮費陸厘該銀貳兩壹錢叁分

柒厘壹毫肆絲隨同三六輕齋銀兩解淮安府聽用

貢具銀肆兩貳錢貳分肆厘捌毫柒絲伍微柒塵伍渺

領運官丁行糧本色米壹千肆百柒拾叁石玖斗貳升捌合

行糧米折并修船銀貳千叁百捌兩捌錢捌分伍厘捌毫

原額行糧正米叁千貳百叁拾陸石壹斗玖升每石加
耗米伍升共該正耗米叁千叁百玖拾柒石玖斗玖升
玖合伍勺順治拾貳年欽奉

恩詔本折均平實該本色米壹千肆百柒拾叁石玖斗貳升捌
合餘米壹千玖百貳拾肆石柒升壹合伍勺督撫題

明每石折銀壹兩貳錢共該折銀貳千叁百捌兩捌錢
捌分伍厘捌毫內支給運丁行糧米折銀壹千柒百陸
拾捌兩柒錢壹分叁厘陸毫 修船銀伍百肆拾兩壹

錢柒分貳
厘貳毫

領運官丁新改月糧本色米拾貳石玖斗肆升壹合貳勺伍

抄 月糧折色銀貳拾壹兩伍錢陸分捌厘柒毫伍絲

原額泰定倉折色米肆拾柒石貳
斗壹升捌合順治拾貳年欽奉

恩詔本折均平改徵本色米壹拾貳石玖斗肆升壹合貳勺伍
抄餘米叁拾肆石貳斗柒升陸合柒勺伍抄每石原折
銀伍錢伍分今于內支米貳拾壹石伍斗陸升捌合柒
勺伍抄督撫題明每石折銀壹兩共該折銀貳拾壹

兩伍錢陸分捌厘柒毫伍絲內七分支給湖州所運丁
月糧米折銀壹拾伍兩玖分捌厘壹毫貳絲伍忽三分
撥還軍儲銀陸兩肆錢柒分陸毫貳絲伍忽解充餉用
外餘米壹拾貳石柒斗捌合每石照舊折銀伍錢伍分
支解貢具
兵餉之用

以上漕務各項銀壹萬叁千捌百陸拾貳兩伍錢肆

分捌厘陸毫柒絲玖忽陸微柒塵肆渺內撥還軍儲
充餉銀陸兩

肆錢柒分陸毫貳絲伍忽路費銀肆拾叁兩貳錢捌分陸厘伍毫

壹絲肆忽柒微肆塵肆渺壹漢貳埃 本色米伍萬

米千陸百玖拾伍石壹斗伍升米合壹勺壹抄叁撮

捌圭壹粟肆黍伍粃 遇閏加銀壹兩柒分捌厘肆

毫叁絲米忽伍微 內七分給軍銀柒錢伍分肆厘玖

毫陸忽貳微伍塵三分充餉銀叁錢貳分叁厘伍毫叁 加米壹石柒升捌合肆勺叁抄

米撮伍圭

留充兵餉

田地山銀叁千壹百叁拾玖兩貳錢伍厘壹毫陸絲叁忽

軍糧充餉銀壹百肆拾捌兩伍錢

民壯充餉銀柒百玖兩捌錢貳分 遇閏加銀陸拾玖兩

常積倉秋米充餉銀貳百捌兩柒錢叁厘壹絲壹忽伍塵

曆日充餉銀壹拾壹兩柒錢伍分

會裁冗役充餉銀貳千壹百壹拾壹兩肆錢伍分貳厘肆毫

有閏加銀陸拾貳兩肆錢

軍儲充餉銀陸兩陸錢貳分玖厘肆毫

以上兵餉通共陸千叁百叁拾陸兩伍分玖厘玖毫

米絲肆忽伍塵

有閏加鹽米充餉銀柒拾叁兩陸錢貳分柒厘叁絲壹忽貳微伍塵

存留

本府拜進

表箋綾函紙劄寫表生員工食委官盤纏銀叁兩柒錢柒分貳

厘陸毫

本縣拜賀習儀香燭銀肆錢捌分

官員經費俸廩款項

總督部院

皂隸壹拾陸名每名銀壹拾兩捌錢共銀壹百柒拾貳

兩捌錢 遇閏加銀壹拾肆兩肆錢

傳報舍人肆名每名銀柒兩貳錢共銀貳拾捌兩捌錢

遇閏加銀貳兩肆錢

皂隸貳拾捌名傘扇夫肆名每名銀柒兩貳錢共銀捌拾陸

兩肆錢 遇閏加銀柒兩貳錢

鋪兵貳名每名銀柒兩貳錢共銀壹拾肆兩肆錢 遇

閏加銀壹兩貳錢

織造府

皂隸捌名每名銀柒兩貳錢共銀伍拾柒兩陸錢 遇

閏加銀肆兩捌錢

南關轎傘夫柒名每名銀柒兩貳錢共銀伍拾兩肆錢 遇

閏加銀肆兩貳錢

分守杭嘉湖道

皂隸壹拾貳名每名銀柒兩貳錢共銀捌拾陸兩肆錢

遇閏加銀柒兩貳錢

轎傘夫米名每名銀米兩貳錢共銀伍拾兩肆錢

遇閏加銀肆兩貳錢

本府經歷

俸銀貳拾肆兩貳錢貳厘 遇閏加銀叁兩叁錢叁分叁厘叁毫

薪銀貳拾肆兩

書辦壹名銀米兩貳錢順治玖年肆月內會議每名工食陸兩外裁銀壹兩貳錢解部

遇閏加銀陸錢內又裁銀壹錢解部

門子壹名銀米兩貳錢順治玖年肆月內會議每名工食陸兩外裁銀壹兩貳錢解部

遇閏加銀陸錢內又裁銀壹錢解部

皂隸肆名每名銀米兩貳錢共銀貳拾捌兩捌錢順治玖年

肆月內會議每名工食陸兩共裁銀肆兩捌錢解部

遇閏加銀貳兩肆錢內又

裁銀肆錢解部

馬夫壹名銀米兩貳錢順治玖年肆月內會議每名工食陸兩共裁銀壹兩貳錢解部

遇閏加銀陸錢內又裁銀壹錢解部

照磨

俸銀壹拾玖兩伍錢貳分 遇閏加銀貳兩陸錢貳分陸厘陸毫

薪銀壹拾貳兩

書辦壹名銀米兩貳錢順治玖年肆月內會議每名工食陸兩外裁銀壹兩貳錢解部

遇閏加銀陸錢內又裁銀壹錢解部

門子壹名銀米兩貳錢順治玖年肆月內會議每名工食陸兩外裁銀壹兩貳錢解部

遇閏加銀 陸錢內又裁銀壹錢解部

皂隸肆名每名銀柒兩貳錢共銀貳拾捌兩捌錢 順治

肆月內會議每名工食陸兩共裁銀肆兩捌錢解部 遇閏加銀 貳兩肆錢內又

裁銀肆錢解部

馬夫壹名銀柒兩貳錢 順治玖年肆月內會議每名工食陸兩外裁銀壹兩貳錢解部

遇閏加銀 陸錢內又裁銀壹錢解部

織染局大使

俸銀壹拾玖兩伍錢貳分 遇閏加銀 貳兩陸錢貳分陸厘陸毫

薪銀壹拾貳兩

書辦壹名銀柒兩貳錢 順治玖年肆月內會議每名工食陸兩外裁銀壹兩貳錢解部

遇閏加銀 陸錢內又裁銀壹錢解部

皂隸貳名每名銀柒兩貳錢共銀壹拾肆兩肆錢 順治

肆月內會議每名工食陸兩共裁銀貳兩肆錢解部 遇閏加銀 壹兩貳錢內又裁銀

貳錢解部

本縣知縣

俸銀貳拾柒兩肆錢玖分 遇閏加銀 叁兩柒錢肆分玖厘玖毫

薪銀叁拾陸兩

心紅紙張油燭銀叁拾兩

脩宅家伙銀貳拾兩 順治玖年肆月內會議裁扣解部

迎送上司傘扇銀壹拾兩 奉文自拾貳年為始裁銀捌兩解部存銀貳兩留用

吏書拾貳名每名銀壹拾兩捌錢共銀壹百貳拾玖兩

陸錢順治玖年肆月內會議每名工食陸兩共裁銀伍拾柒兩陸錢解部遇閏加銀

壹拾兩捌錢又裁銀肆兩捌錢解部

門子貳名每名銀柒兩貳錢共銀壹拾肆兩肆錢順治玖年

肆月內會議每名工食陸兩共裁銀貳兩肆錢解部遇閏加銀壹兩貳錢內又裁銀

貳錢解部

皂隸壹拾陸名每名銀柒兩貳錢共銀壹百壹拾伍兩

貳錢順治玖年肆月內會議每名工食陸兩共裁銀壹拾玖兩貳錢解部遇閏加

銀玖兩陸錢又裁銀壹兩陸錢解部

馬快捌名每名銀壹拾捌兩共銀壹百肆拾肆兩順治玖年

肆月內會議每名工食陸兩共裁銀玖兩陸錢解部

部草料銀不裁其銀陸路備馬製械水脚打造巡船以司

民壯伍拾名每名銀柒兩貳錢共銀叁百陸拾兩順治玖年

肆月內會議每名工食陸兩共裁銀陸拾兩解部遇閏加銀叁拾兩內裁銀伍兩解部

燈夫肆名每名銀柒兩貳錢共銀貳拾捌兩順治玖年

肆月內會議每名工食陸兩共裁肆兩捌錢解部遇閏加銀貳兩肆錢內又裁銀肆錢

解部

看監禁卒捌名每名銀柒兩貳錢共銀伍拾柒兩陸錢

順治玖年肆月內會議每名工食陸兩共裁玖兩陸錢解部遇閏加銀肆兩捌錢內又

裁銀捌錢解部

惠青系

脩理倉監銀貳拾兩

轎傘扇夫各名每名銀柒兩貳錢共銀伍拾兩肆錢順治

玖年肆月內會議每名工食銀陸兩共裁銀捌兩肆錢解部 遇閏加銀肆兩貳錢內又

裁銀柒錢解部

庫書壹名銀壹拾貳兩順治玖年肆月內會議裁銀陸兩解部 遇閏加銀

壹兩又裁銀伍錢解部

倉書壹名銀壹拾貳兩順治玖年肆月內會議裁銀陸兩解部 遇閏加銀

壹兩內又裁銀伍錢解部

庫子肆名每名銀柒兩貳錢共銀貳拾捌兩捌錢順治玖年

肆月內會議每名工食陸兩共裁銀肆兩捌錢解部 遇閏加銀貳兩肆錢內又裁銀肆錢

解部

斗級肆名每名銀柒兩貳錢共銀貳拾捌兩捌錢順治玖年

肆月內會議每名工食陸兩共裁銀肆兩捌錢解部 遇閏加銀貳兩肆錢內又裁銀肆錢

解部

縣丞

俸銀貳拾肆兩叁錢貳厘 遇閏加銀叁兩叁錢叁分叁厘叁毫

薪銀貳拾肆兩

書辦壹名銀柒兩貳錢順治玖年肆月內會議每名工食陸兩外裁銀壹兩貳錢解部

遇閏加銀陸錢內又裁銀壹錢解部

門子壹名銀柒兩貳錢順治玖年肆月內會議每名工食陸兩外裁銀壹兩貳錢解部

遇閏加銀 陸錢內又裁銀壹錢解部

皂隸肆名每名銀柒兩貳錢共銀貳拾捌兩捌錢 順治

肆月內會議每名工食陸兩共裁銀肆兩捌錢解部 遇閏加銀 貳兩肆錢內又裁銀肆錢

解部

馬夫壹名銀柒兩貳錢 順治玖年肆月內會議 遇閏加

銀 陸錢內又裁銀壹錢解部

主簿

俸銀貳拾壹兩壹錢壹分肆厘 遇閏加銀 貳兩柒錢伍分玖厘

肆毫

薪銀壹拾貳兩

書辦壹名銀柒兩貳錢 順治玖年肆月內會議 遇閏加銀

內又裁銀壹錢解部

門子壹名銀柒兩貳錢 順治玖年肆月內會議 遇閏加

銀 陸錢內又裁銀壹錢解部

皂隸肆名每名銀柒兩貳錢共銀貳拾捌兩捌錢 順治

肆月內會議每名工食陸兩共裁銀肆兩捌錢解部 遇閏加銀 貳兩肆錢內又裁銀肆錢

解部

馬夫壹名銀柒兩貳錢 順治玖年肆月內會議 遇閏加

銀 陸錢內又裁銀壹錢解部

典史

惠青縣

俸銀壹拾玖兩伍錢貳分 遇閏加銀貳兩陸錢貳分陸厘陸毫

薪銀壹拾貳兩

書辦壹名銀柒兩貳錢順治玖年肆月內會議 遇閏加裁銀壹兩貳錢解部

銀陸錢內又裁 銀壹錢解部

門子壹名銀柒兩貳錢順治玖年肆月內會議 遇閏加裁銀壹兩貳錢解部

銀陸錢內又裁 銀壹錢解部

皂隸肆名每名銀柒兩貳錢共銀貳拾捌兩捌錢順治玖年

肆月內會議每名工食陸兩共裁銀肆兩捌錢解部 遇閏加銀貳兩肆錢內又裁銀肆錢

解部

馬夫壹名銀柒兩貳錢順治玖年肆月內會議 遇閏加裁銀壹兩貳錢解部

銀陸錢內又裁 銀壹錢解部

本縣儒學教諭

俸銀壹拾玖兩伍錢貳分 遇閏加銀玖兩陸錢貳分陸厘陸毫

薪銀壹拾貳兩

訓導

俸銀壹拾玖兩伍錢貳分 遇閏加銀貳兩陸錢貳分陸厘陸毫

薪銀壹拾貳兩

齋夫陸名每名銀壹拾貳兩共銀柒拾貳兩 遇閏加

銀陸兩

膳夫捌名每名銀壹拾兩共銀捌拾兩內肆拾兩廩生支領肆拾兩解

部充 遇閏加銀 陸兩陸錢陸分陸厘陸毫內裁銀
餉 參兩參錢參分參厘參毫解部

門子伍名內掌教叁名分教貳名每名銀柒兩貳錢共

銀壹拾陸兩 遇閏加銀 參兩

學書壹名銀柒兩貳錢 遇閏加銀 陸錢

喂馬草料銀每員壹拾貳兩共銀貳拾肆兩

廩生貳拾名每名廩糧壹拾貳石每石折銀捌錢共該

銀壹百玖拾貳兩

新市巡檢

俸銀壹拾玖兩伍錢貳分 遇閏加銀 貳兩陸錢貳分陸厘陸毫

薪銀壹拾貳兩

書辦壹名銀柒兩貳錢 順治玖年肆月內會議
裁銀壹兩貳錢解部 遇閏加

銀 陸錢又裁銀
壹錢解部

皂隸貳名每名銀柒兩貳錢共銀壹拾肆兩肆錢 順治
玖年

肆月內會議每名工食陸
兩共裁銀貳兩肆錢解部 遇閏加銀 壹兩貳錢內
又裁銀貳錢

部解

以上官役俸廩共銀貳千陸百玖拾柒兩肆錢貳

分捌厘內除外賦市鎮牙行漁戶課鈔銀玖拾肆

兩肆錢柒厘肆毫玖絲貳忽抵給外實徵銀貳千

陸百參兩貳分伍毫捌忽

驛站

本府驛站銀肆百壹兩陸錢肆分玖厘伍毫伍絲叁忽玖微

上司經臨及一應公幹過往官員合用心紅紙劄油燭柴炭

門厨皂隸米菜銀捌兩

經過公幹官員下程油燭柴炭銀壹百叁兩

上司并公幹官員經臨中火宿食公差員役廩糧飯米銀柒

拾捌兩

上司經臨并過往公幹官員合用門皂壹拾貳名每名銀柒

兩貳錢共銀捌拾陸兩肆錢

人夫銀壹千伍拾壹兩貳錢

內協濟崇德縣銀伍百肆兩存
縣支給銀伍百肆拾柒兩貳錢

遇閏加銀捌拾柒兩陸錢

雇馬銀壹拾肆兩肆錢

遇閏加銀壹兩貳錢

雇船銀玖拾兩

以上驛站共銀壹千捌百叁拾貳兩陸錢肆分玖厘

伍毫伍絲叁忽玖微

祭祀賓興

本縣祭祀

文廟二祭共銀陸拾兩

啓聖公祠二祭共銀壹拾貳兩

社稷山川二壇各二祭共銀叁拾貳兩

邑屬壇三祭共銀貳拾肆兩

鄉賢名宦等祠二祭共銀捌兩

餘不亭侯新市新塘土地等祠各二祭共銀貳拾叁兩壹錢

陸分陸厘

東萊呂公織蕪沈公各二祭旗壽縣一祭共銀貳兩伍錢

外吳潛游

文劉光祖三賢祠二祭于祭祀餘銀內支發

文廟香燭該銀壹兩陸錢

迎春芒神土牛春花酒席銀肆兩

曆日紙料銀貳拾陸兩柒錢肆分柒厘玖毫壹絲

遇閏加銀參錢玖分

參厘參毫解司造曆

門神桃符銀壹兩伍錢

鄉飲酒禮二次銀壹拾伍兩

提學道考試搭蓋蓬廠工料銀貳兩

歲考告員試卷果餅激賞花紅紙劄筆墨并童生果餅進學

花紅銀肆拾陸兩捌錢參分

季考生員合筆量計二次合用試卷果餅激賞花紅紙劄筆

墨銀肆拾兩

本府歲貢生員路費旗匾花紅酒禮銀捌錢伍分柒厘壹毫

肆絲貳忽玖微

各院觀風考試生員合用試卷果餅激賞花紅紙劄筆墨

學銀陸兩伍錢伍分

雜支

本縣新官到任祭門豬羊酒果香燭銀貳兩陸錢叁分叁厘
叁毫叁絲

府縣陞遷給田公宴祭船豬羊府銀捌錢 縣銀貳兩捌錢
布政司解戶叁名伍分每名銀叁拾兩共銀壹百伍兩

看守察院公署按察司分司門子各壹名每名銀叁兩陸錢
共銀柒兩貳錢 遇閏加銀陸錢

本府巡鹽應捕叁名每名銀柒兩貳錢共銀貳拾壹兩陸錢
遇閏加銀壹兩捌錢

總巡廳鹽捕叁名每名銀柒兩貳錢共銀貳拾壹兩陸錢
遇閏加銀壹兩捌錢

塘棲鎮添設杭州府通判員下巡鹽應捕拾名每名銀柒兩
貳錢共銀柒拾貳兩 遇閏加銀陸兩

烏青鎮巡鹽哨兵肆名每名銀柒兩貳錢共銀貳拾捌兩捌
錢 遇閏加銀貳兩肆錢

本縣巡鹽應捕拾名每名銀柒兩貳錢共銀柒拾貳兩 遇
閏加銀陸兩

府館門子壹名銀貳兩陸錢 遇閏加銀貳錢壹分
奉口開闢夫壹名銀叁兩陸錢 遇閏加銀叁錢

衝要三舖司兵壹拾柒名每名銀柒兩貳錢共銀壹百貳拾

德清縣

五

貳兩肆錢 遇閏加銀壹拾兩 內香亭舖米名 烏鳶

新市下塘二巡檢司弓兵參拾參名每名銀陸兩共銀壹百

玖拾捌兩原額每名米兩貳錢今遵照順治玖年肆月

會議每名止給陸兩共裁銀參拾玖兩陸錢

脩城民七料銀壹拾兩

脩理本縣城垣銀壹拾伍兩

脩理府縣鄉飲公宴祭祀家伙器皿什物銀壹拾壹兩壹錢

參分陸厘

脩理僊船銀肆兩以上府銀解府縣銀

預備本縣雜用銀參百肆兩柒錢貳分伍厘肆毫內以七分

文取用三分聽本縣公事支銷俱明立文案造送查核

有餘存貯報司以備緩急之需應支項款開後 獎賞

孝子節婦善人米布銀 昌平州銀伍兩 按察司進

戰船民六料銀玖拾肆兩伍錢

淺船料銀柒百參拾貳兩陸錢解糧

龍袍解損路費銀柒拾參兩捌錢伍分貳厘參毫貳絲柒忽

肆微柒塵陸渺

部運龍袍委官水手銀參兩伍錢

貼雇水手銀壹拾肆兩

織染局庫役銀參拾兩

孤貧壹拾貳名每名年給布花木柴銀陸錢共銀柒兩貳錢
孤貧壹拾貳名每名口糧銀叁兩陸錢共銀肆拾叁兩貳錢
縣獄重囚銀叁拾陸兩

以上祭祀賓興雜支共銀貳千叁百肆拾柒兩肆錢
玖分捌厘壹毫壹絲叁微柒塵陸渺內扣解昌平州
銀伍兩歸起運之內實銀貳千柒百肆拾貳兩肆錢
玖分捌厘壹毫壹絲叁微柒塵陸渺

二年一辦每年帶徵

本縣歲貢生員旗匾花紅酒禮銀叁兩
歲貢生員赴京路費銀叁拾兩

三年一辦每年帶徵

本縣應朝官員起程復任公宴祭門三牲酒果香燭銀壹兩
叁錢叁分叁厘叁毫

科舉禮幣進士舉人牌坊銀壹百叁拾捌兩伍錢捌分伍厘
捌毫陸絲肆忽壹微

迎宴新舉人合用捷報旗匾銀花綵段旗帳酒禮各官酒席
府銀貳兩 縣銀肆兩

本縣徵用如無中式及有盈餘俱解府庫候下科支用

起送會試舉人酒禮路費卷眷府銀壹拾玖兩柒錢貳分貳
厘陸毫壹絲玖忽玖微 縣銀陸兩玖錢壹分伍厘陸

毫陸絲

俱徵解府庫照起送名數申請動支

會試舉人水手銀參拾貳兩

解司庫聽給

賀新進士合用旗匾花紅酒禮銀參兩參錢參分參厘參毫

參絲俱徵解府庫照中式名數申請動支

起送科舉生員酒禮花紅卷資各官陪席銀貳拾貳兩參錢

貳分本縣徵用照名儘將所派銀兩通融均給

武舉供給筵宴盤纏銀壹兩參分伍毫

貢院雇稅家伙募夫等銀參兩

二項解司

二三年一辦共銀貳百陸拾柒兩貳錢肆分壹厘貳

毫參絲肆忽

存留本色米

解運省倉南白正米貳百伍拾伍石捌斗壹升貳合壹勺准

糙米貳百捌拾壹石參斗玖升參合參勺壹抄

每正米壹石連

耗并春折准徵糙平米壹石參斗柒升伍合共正耗米參百伍拾壹石柒斗肆升壹合陸勺參抄柒撮伍圭原額每石加銀貳錢捌分共該銀柒拾壹兩陸錢貳分柒厘參毫捌絲捌忽內奉文以捌分充餉外餘存貳分該銀壹拾肆兩參錢貳分伍厘肆毫柒絲柒忽陸微仍給夫船支用

解運省倉南米參千參百玖拾壹石肆斗玖升肆合壹勺肆

抄柒撮參圭壹粟柒粒壹黍

每石加進倉耗米貳斗伍升共正耗米肆千貳百參

拾玖石參斗陸升柒合陸勺捌抄肆撮壹圭肆粟陸粒參黍柒粒伍糠原額每石加隨船耗米壹斗伍升該米伍百捌石柒斗貳升肆合壹勺貳抄貳撮玖粟柒粒伍黍陸粒伍糠內奉文以捌分充餉外餘存貳分該米壹百壹石柒斗肆升肆合捌勺貳抄肆撮肆圭壹粟玖粒伍黍壹粒仍給隨船支用

以上存留米肆千陸百玖拾貳石捌斗伍升肆合壹
勺肆抄陸撮陸粟捌黍捌粳捌糠 折色銀壹拾肆
兩叁錢貳分伍厘肆毫柒絲柒忽陸微

應裁解部

本府捕盜應捕壹名銀柒兩貳錢

本縣捕盜應捕陸名每名銀柒兩貳錢共銀肆拾叁兩貳錢

上司按臨并本縣朔望行香講書香燭紙筆銀肆兩

外省馬價銀伍百玖拾兩捌錢貳分柒厘伍毫

路費銀伍兩玖錢捌厘貳

毫柒絲伍忽

預備倉經費銀貳拾伍兩陸錢

預備本府雜用銀叁拾柒兩伍錢

預備本縣雜用銀壹百叁拾兩伍錢陸分

新市下塘二巡司各弓兵工食銀叁拾玖兩陸錢

各役工食裁剩充餉銀叁拾叁兩壹錢陸分伍厘玖毫伍絲

柒忽貳微伍塵柒渺壹漠

收零積餘銀柒拾壹兩捌錢柒分伍厘叁毫玖絲陸忽陸微

玖塵肆渺肆漠陸埃肆纖貳沙

收零積餘米壹石柒升捌合肆勺叁抄柒撮伍圭

以上舊編裁剩解部共銀玖百捌拾叁兩伍錢貳分

捌毫伍絲叁忽玖微伍塵壹渺伍漠陸埃肆纖貳沙

路費銀伍兩玖錢捌厘貳毫柒絲伍忽

米壹石柒升捌合肆勺叁抄柒撮伍圭

本縣田地山蕩人丁共額徵銀伍萬叁千伍百陸拾伍兩壹

錢伍分貳厘壹毫叁絲內

起運各部寺銀貳萬肆千玖百肆拾肆兩柒錢柒分玖厘玖

毫玖絲肆忽玖微玖塵肆渺伍漠貳埃貳纖柒沙 路

費銀叁百貳拾伍兩伍分貳厘叁毫壹絲叁忽柒微玖

渺柒漠玖埃叁纖壹沙

漁課銀壹百捌拾叁兩陸錢柒分陸厘壹毫叁絲伍忽 路

費銀壹拾捌兩叁錢陸分柒厘陸毫壹絲叁忽伍微 漁戶出辦

隨漕輕齎并行月糧共銀壹萬叁千捌百伍拾陸兩柒分捌

厘伍絲肆忽陸微柒塵肆渺 路費銀肆拾叁兩貳錢

捌分陸厘伍毫壹絲肆忽柒微肆塵肆渺壹漠貳埃

留充兵餉銀陸千叁百叁拾陸兩伍分玖厘玖毫柒絲肆忽

伍塵

存留銀陸千柒百伍拾叁兩伍錢捌分柒厘伍毫貳絲叁忽

捌微柒塵陸渺 外課鈔抵經費銀玖拾肆兩肆錢柒

厘肆毫玖絲貳忽

舊編裁剝解部銀玖百捌拾叁兩伍錢貳分肆厘玖毫伍絲

叁忽玖微伍塵壹渺伍漠陸埃肆纖貳沙 路費銀伍

兩玖錢捌厘貳毫柒絲伍忽

順治玖年肆月會議裁扣銀貳百陸拾貳兩肆錢

順治拾貳年會議裁扣銀捌兩

膳夫銀肆拾兩

運丁月糧冬分撥還軍儲銀陸兩肆錢柒分陸毫貳絲伍忽

本縣田地山蕩人丁共額徵米陸萬貳千叁百玖拾貳石玖

斗貳升壹合捌勺叁抄肆撮壹圭內

漕米肆萬玖千捌百陸拾陸石陸斗

白糧米陸千叁百肆拾壹石陸斗捌升柒合捌勺陸抄叁撮

捌圭壹粟肆黍伍廩

行月糧米壹千肆百捌拾陸石捌斗陸升玖合貳勺伍抄

存留米肆千陸百玖拾貳石捌斗伍升肆合壹勺肆抄陸撮

陸粟伍粒捌黍捌廩捌糠

裁剩解部積餘米肆石玖斗壹升伍勺柒抄肆撮貳圭貳粟

叁粒陸黍陸廩貳糠

遇閏加銀陸百肆拾叁兩玖錢壹分叁厘柒毫貳絲

內漁課加閏銀

壹拾貳兩陸錢柒分柒厘叁毫壹絲伍忽陸微肆塵魚戶出辦外每正銀壹兩實加徵銀壹分壹厘柒毫捌絲

肆忽伍微

遇閏加米壹石柒升捌合肆勺叁抄柒撮伍圭

每米壹石加徵米壹抄柒

撮叁圭

額外歲徵

漁課

魚線膠壹百柒斤拾壹兩叁錢貳分

奉文本折柒徵叁折色膠柒拾伍斤陸兩叁錢貳

分肆厘該折銀陸兩叁分壹厘陸毫貳絲加路費銀陸錢叁厘壹毫陸絲貳忽遇閏加膠陸斤肆兩壹錢該折銀伍錢伍毫加路費銀伍分伍絲 本色膠叁拾貳斤肆兩玖錢玖分陸厘該銀貳兩伍錢捌分肆厘玖毫捌絲加路費銀貳錢伍分捌厘肆毫玖絲捌忽遇閏加膠貳斤拾兩玖錢該銀貳錢壹分肆厘伍毫路費銀貳分壹厘肆毫伍絲

熟鐵壹千叁拾肆斤

奉文本折中半折色鐵伍百壹拾柒斤該折銀壹拾兩叁錢肆分加路費銀壹

兩叁分肆厘遇閏加鐵肆拾叁斤壹兩肆錢肆分該折銀捌錢陸分壹厘柒毫伍絲路費銀捌分陸厘壹毫柒絲伍忽 本色鐵伍百壹拾柒斤該銀壹拾兩叁錢肆分加路費銀壹兩叁分肆厘遇閏加鐵肆拾叁斤壹兩

肆錢肆分該銀捌錢陸分壹厘壹毫柒絲伍忽 絲路費銀捌分陸厘壹毫柒絲伍忽

銀硃叁拾斤壹拾貳兩陸分捌厘

奉文本折中半折色硃壹拾伍斤陸兩叁分叁厘原

額該折銀米兩陸錢捌分捌厘伍毫陸絲貳忽伍微順治拾肆年柒月奉文新經 題定銀硃每斤價銀叁兩肆錢貳分該折銀伍拾貳兩伍錢捌分玖厘柒毫陸絲米忽伍微每兩照原額加路費壹錢該銀伍兩貳錢伍分捌厘玖毫柒絲陸忽米忽陸路費銀肆錢叁分捌厘貳毫伍絲壹忽陸忽貳微伍塵路費銀肆錢叁分捌厘貳毫伍絲壹忽斤價銀叁兩肆錢貳分該銀伍拾貳兩伍錢捌分玖厘柒毫陸絲柒忽伍微 每兩照原額加路費銀壹錢該銀伍兩貳錢伍分捌厘玖毫柒絲陸忽米忽陸路費銀肆錢叁分捌厘貳毫伍絲壹忽銀伍兩貳錢伍分捌厘玖毫柒絲陸忽米忽陸路費銀肆錢叁分捌厘貳毫伍絲壹忽閏加本色銀硃壹斤肆兩伍錢叁厘 每斤價銀叁兩肆錢貳分該銀肆兩叁錢捌分貳厘伍毫壹絲陸忽貳微伍塵 每兩照原額加路費銀壹錢該銀肆錢叁分捌厘貳毫伍絲壹忽分捌厘貳毫伍絲壹忽陸忽陸微貳塵伍渺

熟銅肆百斤

奉文全折該銀肆拾玖兩貳錢加路費銀肆兩玖錢貳分

遇閏加銅叁拾叁斤伍錢叁分叁厘該折銀肆兩陸分叁厘玖絲柒忽肆微路費銀肆錢陸厘叁毫玖忽柒微肆塵係漁丁貳百肆拾丁辨納

以上工部項下漁課本折銀壹百捌拾叁兩陸錢柒

分陸厘壹毫叁絲伍忽 路費銀壹拾捌兩叁錢陸

分柒厘陸毫壹絲叁忽伍微

課程

本縣額徵課鈔壹百捌拾陸錠叁百玖拾陸文折銀壹兩捌

錢陸分柒毫玖絲貳忽

有閏加鈔陸錠叁貫捌百柒拾貳文折銀陸分柒厘柒

毫肆絲肆忽

俱里甲徵辦 歸經費款用

稅課局額徵課鈔柒千叁百陸拾玖錠貳貫伍百壹拾文折

銀柒拾叁兩陸錢玖分伍厘貳絲

有閏加鈔壹百貳拾伍錠肆貫叁百捌拾柒文折銀壹

兩貳錢伍分捌厘柒毫柒絲肆忽

俱新市鎮絲 綿牙舖辨納

河泊所額徵課鈔貳千柒拾壹錠壹貫貳百叁拾文折銀貳

拾兩柒錢壹分貳厘肆毫柒絲貳忽

有閏加鈔壹百肆拾叁錠叁貫伍拾文折銀壹兩肆錢

叁分陸厘壹毫

俱漁戶出辦以上 俱歸經費款支銷

武康縣

原額田壹千叁百捌拾柒頃壹拾叁畝柒分陸厘捌毫

加新陸田

壹畝叁分貳毫

實該田壹千叁百捌拾柒頃壹拾伍畝柒厘

每畝

原徵銀柒分陸厘捌毫今實徵并九厘等銀壹錢壹分玖毫該銀壹萬伍千叁百捌拾叁兩伍錢壹厘貳毫陸絲叁忽 每畝原徵米陸升肆合玖勺今實徵米陸升陸合伍勺該米玖千貳百貳拾肆石伍斗伍升貳合壹勺伍撮

原額地肆百叁拾陸頃壹拾陸畝陸分壹厘肆毫

加新陸地貳畝伍分

實該地肆百叁拾陸頃壹拾玖畝壹分壹厘陸毫

每畝

原徵銀叁分捌厘肆毫今實徵并九厘等銀伍分叁厘肆毫該銀貳千叁百貳拾玖兩貳錢陸分柒毫玖絲肆忽肆微 每畝原徵米叁升貳合肆勺今實徵米叁升叁合貳勺該米壹千肆百肆拾捌石壹斗伍升肆合陸

武康縣

[Faint bleed-through text from the reverse side of the page, including characters like '陸', '畝', '頃', '石', '斗', '升', '合', '勺', '撮']

勺伍抄壹
撮貳圭

原額山參千貳百參頃參畝貳分捌厘肆毫加新陞山伍拾貳畝伍分伍厘

實該山參千貳百參頃伍拾伍畝捌分參厘肆毫每畝原徵

銀陸厘米毫今實徵銀玖厘貳毫該銀貳千玖百肆拾米兩貳錢柒分參厘陸毫柒絲貳忽捌微 每畝原徵

米伍合肆勺今實徵米伍合陸勺該米壹千柒百玖拾參石玖斗玖升貳合陸勺柒抄肆圭

原額蕩貳百肆拾捌頃伍拾伍畝捌分捌毫加新陞蕩參分實該蕩

貳百肆拾捌頃伍拾陸畝壹分捌毫每畝原徵銀壹分捌厘今實徵銀貳

分伍厘該銀陸百貳拾壹兩肆錢貳厘柒毫 每畝原徵米壹升陸合貳勺今實徵米壹升陸合伍勺該米肆

百壹拾石壹斗貳升伍合柒勺捌抄貳撮

原額戶口人丁壹萬陸千柒百柒拾叁丁口加新增人丁壹千伍拾伍丁

實兵人丁壹萬柒千捌百貳拾捌丁口內 市民人口

貳千叁百柒拾叁口加新增壹百肆拾伍口共貳千伍百壹拾捌

每口原徵銀陸分捌厘今實徵同共該銀壹百柒拾壹兩貳錢貳分肆厘鄉民人口壹萬

肆千肆百口加新增玖百壹拾口共壹萬伍千叁百壹拾口每口原徵

銀捌分伍厘今實徵同共該銀壹千叁百壹兩叁錢伍分

以上地畝人丁共科銀貳萬貳千柒百伍拾肆兩壹

分貳厘肆毫參絲貳微內除優免銀壹百柒拾陸兩

柒錢肆分伍厘壹毫外實該科銀貳萬貳千伍百柒

拾柒兩貳錢陸分柒厘參毫參絲貳微 共科米壹

萬貳千捌百柒拾陸石捌斗貳升伍合貳勺伍抄捌

撮陸圭

起運

戶部項下折色

夏稅

京庫黃白絹折銀貳千陸百玖拾柒兩柒錢陸分玖厘陸毫

玖絲玖塵壹渺柒漠玖埃貳織貳沙原額黃白絹壹千柒百柒拾陸疋貳

丈貳尺貳寸捌分玖厘肆毫內順治拾年陸月內會議改徵折色絹壹千陸百叁拾壹疋壹丈貳尺捌分玖厘肆毫每疋絹價銀壹兩貳錢該銀壹千玖百伍拾柒兩陸錢捌分叁厘伍毫柒絲陸忽拾貳年拾貳月內題定每疋既徵壹兩伍錢後于拾叁年正月內題准于有絹府州縣除原額外一例均平攤派每疋增銀肆錢伍分叁厘陸毫伍絲玖塵叁渺叁漠叁織該增銀柒百肆拾兩捌分陸厘壹毫壹絲肆忽玖塵壹渺柒漠玖埃貳

織叁沙連原額共銀實該前數每兩加路費壹分該銀貳拾陸兩玖錢柒分柒厘陸毫玖絲陸忽玖微玖漠壹埃柒織玖沙本折新增銀兩奉部留省織辦本色原額銀兩徵完解司轉解

京庫絲綿折銀壹千捌百壹拾伍兩壹錢伍厘陸毫原額絲綿共貳

萬柒千柒百貳拾兩內串五絲肆千兩 中白綿貳千玖百肆拾兩 荒絲貳萬柒百捌拾兩 玖年奉文改折二等絲綿共貳萬壹千叁百肆拾陸兩內 派折串五絲貳千伍百捌拾壹兩 中白綿壹千捌百玖拾柒兩 荒絲壹萬陸千捌百陸拾捌兩全書原價每兩叁分玖厘陸毫該銀捌百肆拾伍兩叁錢壹厘陸毫每絲綿壹兩夫船銀壹厘該銀貳拾壹兩叁錢肆分陸厘拾年奉文除玖年改折絲綿貳萬壹千叁百肆拾陸兩外再折絲綿壹千伍百柒拾貳兩內 派折串五絲壹百陸拾貳兩荒絲肆百肆拾柒兩 中白綿玖百陸拾叁兩全書原價每兩叁分玖厘陸毫該銀陸拾貳兩貳錢伍分壹厘貳毫每絲綿壹兩夫船銀壹厘該銀伍錢柒分貳厘 以上玖年改折并拾年再折絲綿共貳萬貳千玖百壹拾捌兩共該全書舊價折銀玖百柒

正原果

兩伍錢伍分貳厘捌毫夫船銀共貳拾貳兩玖錢壹分
捌厘 拾參年奉文凡本色改折錢糧槩加一倍該加
銀玖百柒兩伍錢伍分貳厘捌毫該原價并新加銀二
共銀壹千捌百壹拾伍兩壹錢伍厘陸毫夫船銀貳拾
貳兩玖錢
壹分捌厘

秋糧

京庫折銀米伍千捌百伍拾柒石伍斗陸升參合壹勺肆抄

每石折銀貳錢伍分該銀壹千肆百陸拾肆兩參錢玖
分柒毫捌絲伍忽每兩滴珠路費貳分柒厘該銀參拾
玖兩伍錢參分捌厘伍毫
伍絲壹忽壹微玖塵伍渺

派剩米參拾參石壹斗壹升陸合柒勺陸抄伍撮伍圭

每石折銀
柒錢該銀貳拾參兩壹錢捌分壹厘柒毫參絲伍忽捌
微伍塵每兩路費壹分貳厘該銀貳錢柒分捌厘壹毫
捌絲捌微
參塵貳漠

折銀草玖千玖百包

每包折銀參分該銀貳百玖拾柒兩每
兩路費壹分貳厘該銀參兩伍錢陸分
肆厘

定倉折銀草肆千參拾包

每包折銀壹分捌厘該銀柒拾貳
兩伍錢肆分每兩路費陸厘該銀
肆錢參分伍
厘貳毫肆絲

折色蠟價銀壹百壹拾玖兩壹錢玖分陸厘玖毫

每兩路費
壹兩壹錢玖分壹
厘玖毫陸絲玖忽

富戶銀壹拾兩

每兩路費壹
分該銀壹錢

昌平州銀貳兩參錢

每兩路費壹分該銀貳分
參厘于備用銀內扣解

芽茶貳拾壹斤玖兩玖錢伍分伍厘

原額芽茶伍拾玖斤拾
參兩參錢內順治拾年
陸月內會議改徵折色實該前數每斤價銀壹錢貳分
該銀貳兩伍錢玖分肆厘陸毫陸絲貳忽伍微每兩路

費壹分該銀貳分伍厘玖毫
肆絲陸忽陸微貳塵伍渺

葉茶肆拾壹斤陸兩叁錢

每斤價銀肆分該銀壹兩陸錢伍分伍厘柒毫伍絲每兩路費壹分

該銀壹分陸厘伍毫伍絲柒忽伍微

黃蠟壹百壹斤叁兩捌錢捌分柒厘玖毫貳絲

原額黃蠟壹百叁拾貳斤

伍兩貳錢柒厘玖毫貳絲內順治拾年陸月內會議改徵折色實該前數每斤價銀叁錢肆分該銀叁拾肆兩肆錢貳分貳厘伍毫玖絲捌忽叁微每兩路費壹分該銀叁錢肆分肆厘貳毫貳絲伍忽玖微捌塵叁渺

山羊價銀陸兩伍錢肆分玖厘

路費銀叁錢玖分貳厘玖毫

原解江南藥價銀壹錢貳分玖厘壹毫

津貼路費銀壹分玖厘叁毫陸絲伍忽原

解江南今改解京

南部柴薪皂隸銀壹百柒拾貳兩貳錢

每兩路費壹分該銀壹兩柒錢貳分貳厘

遇閏加銀壹拾肆兩路費銀壹錢肆分

直堂把門隸兵銀陸拾壹兩捌錢

每兩路費壹分該銀陸錢壹分捌厘

南糧夫船耗米充餉銀肆拾壹兩肆分肆厘柒毫叁忽

肆微捌塵捌渺柒漠陸埃肆織陸沙

每兩路費壹分該銀肆錢壹分肆毫

肆絲柒忽叁微叁塵肆渺捌漠捌埃柒織陸沙

鹽鈔

額鈔柒百叁拾貳錠壹貫伍百文折銀肆兩壹錢捌分伍厘

玖絲肆忽伍微折色銅錢柒千叁百貳拾叁文該銀

壹拾兩肆錢陸分壹厘肆毫貳絲捌忽伍微柒塵壹渺

肆漠

二項俱每兩路費壹分貳厘該銀壹錢柒分伍厘柒毫伍絲捌忽貳微柒塵陸渺捌漠伍埃陸織捌

沙

有閏加鈔陸拾壹錠壹百貳拾伍文該銀參錢肆分捌
厘柒毫伍絲柒忽捌微柒塵伍渺 折色銅錢陸百壹
拾文貳分伍厘該銀捌錢柒分壹厘柒毫捌絲伍忽柒
微壹塵肆渺參漠 二項共加路費銀壹分肆厘陸毫肆
絲陸忽伍微貳塵參渺柒埃壹纖陸
沙

九厘銀肆千陸拾參兩參錢陸分壹厘伍毫 每兩路費柒厘
該銀貳拾捌兩

肆錢肆分參厘
伍毫參絲伍微

以上戶部項下折色共銀壹萬捌百玖拾玖兩捌錢
捌分捌厘伍毫柒絲捌忽參微壹渺玖漠伍埃陸纖

參沙 路費共銀壹百貳拾柒兩壹錢玖分伍厘參

毫陸絲玖忽壹微肆塵伍渺捌漠陸埃貳纖參沙

禮部項下折色

牲口銀參拾伍兩陸錢 每兩路費壹分該
銀參錢伍分陸厘

藥材折色銀壹兩伍錢捌分肆厘捌毫玖絲 津貼路費銀伍
錢玖分肆厘參

毫參絲參忽柒微伍塵內扣解包裹紅黃
紙價銀貳錢貳分壹厘柒毫捌絲陸忽

光祿寺果品銀壹拾陸兩伍錢

菓筭銀肆兩玖錢參分陸厘 二項每兩路費壹分該
銀貳錢壹分肆厘參毫

陸
絲

以上禮部項下折色共銀伍拾捌兩陸錢貳分捌毫

玖絲 路費共銀壹兩壹錢陸分肆厘陸毫玖絲參
忽柒微伍塵

工部項下折色

雕填匠役銀壹兩伍錢貳分玖厘貳毫
每兩路費壹分該銀壹分伍厘貳毫玖絲

貳忽 遇閏加銀貳錢貳分柒厘肆毫路費銀貳厘貳毫柒絲肆忽

漆木料銀貳兩伍錢肆分伍毫

弓改牛角壹百參副
原額每副貳錢玖分順治參年伍月內奉文改徵折色又于拾貳年正月初伍

日奉文每副增銀貳兩柒錢壹分共銀參百玖兩每兩路費壹分該銀參兩玖分

箭玖百參拾陸枝
原額每枝價銀壹分捌厘順治參年伍月內題

准改解折色每枝增銀捌分貳厘共該銀玖拾參兩陸錢

弦伍百壹拾陸條
原額每條價銀伍分肆厘順治參年伍月內題

准改解折色每條增銀肆分陸厘共該銀伍拾壹兩陸錢

胖襖褲鞋貳拾副肆厘肆毫柒絲參忽
原額每副價銀壹兩伍錢順治參年陸月

內奉文改解折色每副增銀壹兩貳錢共該銀伍拾肆兩壹錢貳分柒毫柒絲壹忽

四司工料銀貳百肆兩壹錢陸分

歲造段疋銀壹百參拾陸兩捌錢肆分貳厘貳毫柒絲
遇閏加銀

貳拾兩伍錢貳分貳厘捌毫二項留省織造段疋支用

軍器良七銀壹百玖兩玖錢陸分陸厘貳毫柒絲
內辦盔甲腰刀捌副

肆分伍厘捌毫玖絲肆忽參微捌塵肆渺陸漠壹埃伍織肆沙隘每頂價銀參兩伍錢甲每副價銀柒兩伍錢腰刀每口價銀貳兩共該銀壹百玖兩玖錢陸分陸厘貳毫柒絲內原額銀參拾肆兩陸錢陸分順治參年伍

月奉文增銀米拾伍兩
參錢陸厘貳毫米絲

軍器路費銀伍兩參錢

織染局絲伍千參百參拾捌兩柒錢柒分肆毫每兩折銀參分柒厘伍毫

該銀貳百兩貳錢參厘捌毫玖絲加派銀貳拾兩壹錢貳分肆厘貳毫捌絲解
貳分肆厘貳毫玖絲共銀貳百貳拾兩參錢貳分捌厘
壹毫捌絲解
司織造段疋

以上工部項下折色共銀壹千壹百捌拾捌兩玖錢

捌分柒厘壹毫玖絲壹忽 路費共銀參兩壹錢伍

厘貳毫玖絲貳忽

戶部項下本色

京庫黃白絹壹百肆拾伍疋壹丈貳寸原額黃白絹壹千柒百柒拾陸疋貳丈貳寸

尺貳寸捌分玖厘肆毫
內順治拾年陸月內奉

旨徵本色絹壹百肆拾伍疋壹丈貳寸每疋原額價墊路費夫
船銀壹兩貳錢該銀壹百柒拾肆兩肆錢捌厘拾貳年
拾貳月內 題定每疋槩徵壹兩伍錢後于拾參年正
月內題

准于有絹府州縣除原額外一例均平攤派每疋增銀肆錢伍
分參厘陸毫伍絲玖塵參渺參漠參織該增銀陸拾伍
兩玖錢參分參厘伍毫肆忽伍微陸塵陸漢伍埃捌織
連原額共銀貳百肆拾兩參錢肆分壹厘伍毫肆忽伍
微陸塵陸漢伍埃捌織本折新增銀兩奉
部留省織辦本色原額銀徵完解司轉解

京庫串五絲壹千貳百伍拾柒兩原額絲肆千兩內

旨徵本色串五絲壹千貳百伍拾柒兩每兩原價參分玖厘陸
毫該銀肆拾玖兩柒錢柒分柒厘貳毫每絲壹兩夫船
銀壹厘該銀壹兩
貳錢伍分柒厘

荒絲參千肆百陸拾伍兩原額絲貳萬柒百捌拾兩

武康縣

旨徵本色荒絲參千肆百陸拾伍兩每兩原價參分玖厘陸毫
該銀壹百參拾柒兩貳錢壹分肆厘每絲壹兩夫船銀
壹厘該銀參兩
肆錢陸分伍厘

中白綿捌拾兩 原額綿貳千玖百肆拾兩
內順治拾年陸月內奉

旨徵本色中白綿捌拾兩每兩原價參分玖厘陸毫該銀參兩
壹錢陸分捌厘每綿壹兩夫船銀壹厘該銀捌分
以
上絲綿通共實該肆千捌百貳兩俱于每年貳月間
督撫確估時價 題明造入易知由單徵銀辦解

黃蠟參拾壹斤壹兩參錢貳分 原額黃蠟壹百參拾貳斤伍
兩貳錢柒厘玖毫貳絲內順

治拾年陸
月內奉

旨仍徵本色黃蠟參拾壹斤壹兩參錢貳分每斤料價額
銀壹錢柒分該銀伍兩貳錢捌分肆厘貳絲伍忽

芽茶參拾捌斤參兩參錢肆分伍厘 原額芽茶伍拾玖斤拾
參兩參錢內順治拾年

陸月
內奉

旨仍徵本色芽茶參拾捌斤參兩參錢肆分伍厘每斤料價額
銀陸分該銀貳兩貳錢玖分貳厘伍毫肆絲參忽柒微
伍塵 以上蠟茶俱于每年貳月間督撫確
估時價 題明造入易知由單徵銀辦解

以上戶部項下本色共銀肆百參拾捌兩柒分柒厘

貳毫柒絲參忽參微壹塵陸漠伍埃捌纖 夫船銀

肆兩捌錢參厘

禮部項下本色

藥材料價正銀貳錢柒分玖厘貳毫 內辦蠟壹斤拾兩伍
錢參分玖厘 蔓荊子

捌兩捌錢肆分伍厘 草決明捌兩捌錢肆分伍厘
杉實伍斤捌兩肆錢伍分 津貼路費銀壹錢肆厘柒
毫

以上禮部項下本色正銀貳錢柒分玖厘貳毫 路

費銀壹錢肆厘米毫

江南神帛堂

合羅絲伍千陸拾陸兩

每兩價銀伍分肆厘壹毫該銀貳百柒拾肆兩柒分陸毫

荒絲壹千柒百陸拾兩

每兩價銀貳分肆厘該銀肆拾貳兩貳錢肆分二項外加貼役銀貳兩伍

錢今准江寧移文行催將荒絲一項折合羅絲柒百柒拾陸兩肆錢柒分伍毫捌絲捌忽貳微參纖伍塵伍渺二項俱于每年貳月間督撫確估時價題明造入易知由單採辦本色仍解本堂織造

以上江南神帛堂絲斤共銀參百壹拾捌兩捌錢壹分陸毫

以上起運各部寺銀壹萬貳千玖百肆兩陸錢陸分

參厘柒毫參絲貳忽陸微壹塵貳渺陸漠壹埃肆纖

捌沙 路費銀壹百參拾陸兩參錢柒分貳厘伍絲

肆忽捌微玖塵伍渺捌漠陸埃貳纖肆沙

漕糧并官丁本折行月糧

京倉兌運漕糧正米柒千肆百捌拾柒石

每石加隨船耗米肆斗共正耗米壹

萬肆百捌拾壹石捌斗外每石加蘆蓆米壹升折銀伍厘該銀參拾柒兩肆錢參分伍厘俱交給官丁領運又每石加輕齎米參斗陸升共該米貳千陸百玖拾伍石參斗貳升每石折銀伍錢該銀壹千參百肆拾柒兩陸錢陸分解淮安府聽用每兩加淮費陸厘該銀捌兩捌分伍厘玖毫陸絲

兌軍項下楞木松板米壹拾玖石捌斗肆升伍勺伍抄

每石折銀

伍錢該銀玖兩玖錢貳分貳毫柒絲伍忽內銀壹兩肆錢玖分柒厘肆毫准楞木參根柒分肆厘參毫伍絲每

根銀肆錢餘銀捌兩肆錢貳分貳厘例毫米絲伍忽准
松板叁拾叁片陸分玖厘壹毫伍絲每壹片銀貳錢伍
分又奉文楞木每根加銀壹錢伍分松板每片加銀貳
錢共加銀柒兩貳錢玖分玖厘捌毫貳絲伍忽通共銀
壹拾柒兩貳錢貳分壹毫隨
同免運漕糧交給官丁領運

徐州廣運倉改兌正米肆百叁拾玖石 每石加隨船耗米肆
斗共正耗米陸百壹

拾肆石陸斗外每石加蘆蓆米壹升共該米肆石叁斗
玖升每升折銀伍厘該銀貳兩壹錢玖分伍厘俱交給
官丁領運又每石易耗米貳升共該米捌石柒斗捌升
每升折銀伍厘該銀肆兩叁錢玖分同三六輕齎銀兩
解淮安
府聽用

供用庫白粳正米叁百貳石肆斗柒升柒勺准糙粳米叁百

叁拾貳石柒斗壹升柒合柒勺柒抄 酒醋麪局白糯

正米玖拾玖石柒斗陸升陸合柒勺貳抄准糙粳米壹

百玖石柒斗肆升叁合叁勺玖抄貳撮 二項每正米壹
石連耗并春折

准徵糙平米壹石伍斗伍升共正耗米陸百貳拾叁石
肆斗陸升捌合壹撮徵運戶部交納每石加銀玖錢該
銀叁百陸拾貳兩壹分叁厘陸毫柒絲
捌忽徵給解戶雇船車夫包索支用

光祿寺白粳正米貳百壹石玖斗叁升肆合捌勺伍抄准糙粳

米貳百貳拾貳石壹斗貳升捌合叁勺叁抄伍撮 白

糯正米壹百陸拾玖石肆斗壹升貳勺肆抄壹撮陸圭

米粟肆粒准糙粳米壹百捌拾陸石叁斗伍升壹合貳

勺陸抄伍撮捌圭肆粟壹粒肆黍 二項每正米壹石連
耗并春折准徵糙平

米壹石伍斗伍升共正耗米伍百柒拾伍石伍斗捌升
肆合捌勺玖抄貳撮玖粟肆粒柒黍徵運戶部交納每
石加銀玖錢伍分該銀叁百伍拾貳兩柒錢柒分柒厘
捌毫叁絲柒忽玖塵叁漠徵給解戶雇船車夫包索支

用 以上四項每正米壹石外加銀伍分該銀叁拾捌兩陸錢米分玖厘壹毫貳絲伍忽伍微捌塵叁渺柒漠以為貼 役之費

永福倉正米貳百壹拾叁石 每石折銀陸錢該銀壹百貳拾柒兩捌錢每兩路費柒厘該銀

捌錢玖分肆厘 陸毫解徐州倉

修河米折銀伍拾叁兩壹錢伍分柒厘陸毫貳絲壹分貳微

肆塵 每兩路費肆厘該銀貳錢壹分貳厘陸毫叁絲肆微捌塵肆渺玖漠陸埃解鎮江府聽用

過江脚米折銀柒拾玖兩貳錢陸分 每兩路費陸厘該銀肆錢柒分伍厘伍毫陸絲

隨同三六輕齋銀 兩解淮安府聽用

貢具銀貳兩伍錢伍分壹厘

領運官丁行糧本色米叁百貳拾肆石柒斗伍升玖合 行

糧米折并修船銀伍百捌兩柒錢貳分玖厘陸毫捌絲

原額行糧正米米百壹拾叁石肆升捌合每石加耗米伍升共該正耗米柒百肆拾捌石柒斗肆勺順治拾貳年欽

恩詔本折均平實該本色米叁百貳拾肆石柒斗伍升玖合餘米肆百貳拾叁石玖斗肆升壹合肆勺督撫 題明每石折銀壹兩貳錢共該折銀伍百捌兩柒錢貳分玖厘陸毫捌絲內支給運丁行糧米折銀叁百捌拾玖兩柒錢壹分捌毫修船等銀壹百壹拾玖兩壹分捌厘捌毫捌絲

領運官丁新改月糧本色米壹拾石壹斗捌升貳合柒勺伍

抄 月糧米折銀壹拾陸兩玖錢柒分壹厘貳毫伍絲

原額奉定倉折色米叁拾柒石壹斗伍升叁合玖勺壹抄貳撮伍圭順治拾貳年欽奉

恩詔本折均平改徵本色米壹拾石壹斗捌升貳合柒勺伍抄餘米貳拾陸石玖斗柒升壹合壹勺陸抄貳撮伍圭每

石原折銀伍錢伍分今于內支米壹拾陸石玖斗柒升壹合貳勺伍抄督撫 題明每石折銀壹兩該銀壹拾陸兩玖錢柒分壹厘貳毫伍絲內七分給運丁月糧米折銀壹拾壹兩捌錢柒分玖厘捌毫柒絲伍忽三分撥還軍儲銀伍兩玖分壹厘叁毫柒絲伍忽解充餉用外餘米仍照舊折伍錢伍分解充兵餉

以上漕務各項銀貳千玖百伍拾兩捌錢肆分貳毫

玖絲壹忽玖微壹塵肆渺

內撥還軍儲充餉銀伍兩玖分壹厘叁毫柒絲伍忽

路費銀玖兩陸錢陸分捌厘柒毫伍絲肆微捌塵肆

渺玖漠陸埃 米壹萬貳千陸百叁拾石叁斗玖升

肆合陸勺肆抄叁撮玖粟肆粒柒黍

遇閏加銀捌錢肆分捌厘伍毫陸絲貳忽伍微

內七分給

軍銀伍錢玖分叁厘玖毫玖絲叁忽柒微伍塵三分充餉銀壹錢伍分肆厘伍毫陸絲捌忽柒微伍塵

加米捌斗肆升捌合伍勺陸抄貳撮伍圭

留充兵餉

田地山銀壹千叁百叁拾壹兩叁錢柒分壹厘肆毫陸忽

預備秋米折銀壹拾柒兩

均徭充餉銀壹百貳拾玖兩

常積倉粟充餉銀壹百叁拾柒兩柒錢伍分肆厘

民壯充餉銀肆百壹兩貳錢

遇閏加銀叁拾玖兩

曆日充餉銀叁兩捌錢

會裁冗役充餉銀伍百壹拾捌兩陸錢肆分貳厘貳毫

有閏加銀

貳拾玖兩肆錢

俸給倉鹽米餘剩充餉銀壹拾伍兩貳錢

軍儲充餉銀伍兩肆錢玖分玖厘玖毫伍絲壹忽捌微柒塵

伍渺

以上兵餉通共銀貳千伍百伍拾玖兩肆錢陸分柒

厘伍毫伍絲柒忽捌微柒塵伍渺

遇閏加鹽米充餉銀貳拾伍兩捌錢柒分伍厘

存留

本府拜進

表箋綾函紙劄寫表生員工食委官盤纏銀壹兩叁錢陸分叁

厘捌毫伍絲

本縣拜賀習儀香燭銀肆錢捌分

官員經費俸廩款項

總督部院

家人拾名每名銀拾兩捌錢共銀壹百捌兩

順治玖年肆月內會

議裁扣解部 遇閏加銀 兩 玖

分守杭嘉湖道

薪銀陸拾兩

遇閏加俸銀

貳兩柒錢捌厘叁毫

快手拾貳名每名銀叁兩貳錢共銀捌拾陸兩肆錢

遇閏加銀 柒兩貳錢

本府司獄司司獄

俸銀壹拾玖兩伍錢貳分 遇閏加銀 貳兩陸錢貳分陸厘陸毫

薪銀壹拾貳兩

書辦壹名銀柒兩貳錢 順治玖年肆月內會議每名工食陸兩外裁銀壹兩貳錢解部

遇閏加銀 陸錢又裁銀壹錢解部

皂隸貳名每名銀柒兩貳錢共銀壹拾肆兩肆錢 順治玖年肆月內會議每名工食陸兩外裁銀壹兩貳錢解部

肆月內會議每名工食陸兩共裁銀貳兩肆錢解部 遇閏加銀 壹兩貳錢又裁銀貳錢解部

本縣知縣

俸銀貳拾柒兩肆錢玖分 遇閏加銀 參兩柒錢肆分玖厘玖毫

薪銀叁拾陸兩

心紅紙張油燭銀叁拾兩

修宅家伙銀貳拾兩 順治玖年肆月內會議裁扣解部

迎送上司傘扇銀壹拾兩 奉文自順治拾貳年為始裁銀捌兩解部存銀貳兩留用

吏書拾貳名每名銀壹拾兩捌錢共銀壹百貳拾玖兩

陸錢 順治玖年肆月內會議每名工食陸兩共裁銀伍拾柒兩陸錢解部 遇閏加銀

壹拾兩捌錢又裁銀肆兩捌錢解部

門子貳名每名銀柒兩貳錢共銀壹拾肆兩肆錢 順治玖年肆月內會議每名工食陸兩共裁銀貳兩肆錢解部 遇閏加銀 壹兩貳錢又裁銀貳錢解部

肆月內會議每名工食陸兩共裁銀貳兩肆錢解部 遇閏加銀 壹兩貳錢又裁銀貳錢解部

皂隸拾陸名每名銀柒兩貳錢共銀壹百壹拾伍兩貳

錢 順治玖年肆月內會議每名工食陸兩共裁銀壹拾玖兩貳錢解部 遇閏加銀 兩

陸錢又裁銀壹兩陸錢解部

馬快捌名每名銀壹拾捌兩共銀壹百肆拾肆兩順治玖年

肆月內會議每名工食陸兩共裁銀玖兩陸錢解部草料銀不裁其銀陸路備馬製械水鄉打造巡船以司緝探遇閏加銀壹拾貳兩又裁銀捌錢解部

民壯伍拾名每名銀柒兩貳錢共銀叁百陸拾兩順治玖年

肆月內會議每名工食陸兩共裁銀陸拾兩解部遇閏加銀叁拾兩又裁銀伍兩解部

燈夫肆名每名銀柒兩貳錢共銀貳拾捌兩順治玖年

肆月內會議每名工食陸兩共裁銀肆兩捌錢解部遇閏加銀貳兩肆錢又裁銀肆錢解部

看監禁卒捌名每名銀柒兩貳錢共銀伍拾柒兩陸錢

順治玖年肆月內會議每名工食銀陸兩共裁銀玖兩陸錢解部又裁銀捌錢解部 遇閏加銀肆兩

修理倉監銀貳拾兩

轎傘扇夫柒名每名銀柒兩貳錢共銀伍拾兩肆錢順治

玖年肆月內會議每名工食陸兩共裁銀捌兩肆錢解部遇閏加銀肆兩貳錢又裁銀柒錢解部

庫書壹名銀壹拾貳兩順治玖年肆月內會議每名遇

閏加銀壹兩又裁銀伍錢解部

倉書壹名銀壹拾貳兩順治玖年肆月內會議每名遇

閏加銀壹兩又裁銀伍錢解部

庫子肆名每名銀米兩貳錢共銀貳拾捌兩捌錢順治

肆月內會議每名工食陸兩共裁銀肆兩捌錢解部遇閏加銀貳兩肆錢又

部

斗級肆名每名銀米兩貳錢共銀貳拾捌兩捌錢順治

肆月內會議每名工食陸兩共裁銀肆兩捌錢解部遇閏加銀貳兩肆錢又

部

縣丞

俸銀貳拾肆兩叁錢貳厘 遇閏加銀叁兩叁錢叁分叁厘叁毫

薪銀貳拾肆兩

書辦名米米兩貳錢順治玖年肆月內會議每名工食陸兩裁銀壹兩貳錢解部

遇閏加銀陸錢又裁銀壹錢解部

門子壹名銀米兩貳錢順治玖年肆月內會議 遇閏加

銀陸錢又裁銀壹錢解部

皂隸肆名每名銀米兩貳錢共銀貳拾捌兩捌錢順治

肆月內會議每名工食陸兩共裁銀肆兩捌錢解部遇閏加銀貳兩肆錢又

馬夫壹名銀米兩貳錢順治玖年肆月內會議 遇閏加

銀陸錢又裁銀壹錢解部

主簿

俸銀貳拾壹兩壹錢壹分肆厘 遇閏加銀貳兩柒錢伍分玖厘

武康縣

肆

薪銀壹拾貳兩

書辦壹名銀柒兩貳錢

順治玖年肆月內會議
裁銀壹兩貳錢解部

遇閏加

銀陸錢又裁銀壹錢解部

門子壹名銀柒兩貳錢

順治玖年肆月內會議
裁銀壹兩貳錢解部

遇閏加

銀陸錢又裁銀壹錢解部

皂隸肆名每名銀柒兩貳錢共銀貳拾捌兩捌錢

順治玖年

肆月內會議每名工食陸兩共裁銀肆兩捌錢解部 遇閏加銀貳兩肆錢又裁銀肆錢解部

馬夫壹名銀柒兩貳錢

順治玖年肆月內會議
裁銀壹兩貳錢解部

遇閏加

銀陸錢又裁銀壹錢解部

典史

俸銀壹拾玖兩伍錢貳分

遇閏加銀貳兩陸錢貳分陸厘陸毫

薪銀壹拾貳兩

書辦壹名銀柒兩貳錢

順治玖年肆月內會議
裁銀壹兩貳錢解部

遇閏加

銀陸錢又裁銀壹錢解部

門子壹名銀柒兩貳錢

順治玖年肆月內會議
裁銀壹兩貳錢解部

遇閏加

銀陸錢又裁銀壹錢解部

皂隸肆名每名銀柒兩貳錢共銀貳拾捌兩捌錢

順治玖年

肆月內會議每名工食陸兩共裁銀肆兩捌錢解部 遇閏加銀貳兩肆錢又裁銀肆錢解部

部

馬夫壹名銀柒兩貳錢順治玖年肆月內會議遇閏加

陸錢又裁銀
銀壹錢解部

本縣儒學教諭

俸銀壹拾玖兩伍錢貳分 遇閏加銀貳兩陸錢伍分陸厘陸毫

薪銀壹拾貳兩

訓導

俸銀壹拾玖兩伍錢貳分 遇閏加銀貳兩陸錢貳分陸厘陸毫

薪銀壹拾貳兩

齋夫陸名每名銀壹拾貳兩共銀柒拾貳兩 遇閏加

銀陸兩

膳夫捌名每名銀壹拾兩共銀捌拾兩內肆拾兩廩生支領肆拾兩解

部充 遇閏加銀陸兩陸錢陸分陸厘陸毫內裁銀參兩參錢參分參厘參毫解部

門子伍名內掌教參名分教貳名每名銀柒兩貳錢共

銀參拾陸兩 遇閏加銀參兩

學書壹名銀柒兩貳錢 遇閏加銀陸錢

喂馬草料銀每員壹拾貳兩共銀貳拾肆兩

廩生貳拾名每名廩糧壹拾貳石每石折銀捌錢共該

銀壹百玖拾貳兩

以上官役俸廩共銀貳千壹百柒拾兩玖錢捌分

武康縣

陸厘內除外賦橋埠抽收商稅并漁戶辦納課鈔
銀玖拾捌兩貳錢肆分壹厘壹毫壹絲肆忽抵給
外實銀貳千柒拾貳兩柒錢肆分肆厘捌毫捌絲

陸忽

驛站

過往公幹官員下程油燭柴炭等銀伍兩

上司經臨并過往公幹官員合用門皂銀貳拾壹兩陸錢

人夫銀捌拾貳兩陸錢 遇閏加銀陸兩捌錢捌分叁厘肆毫內協濟錢塘縣銀

叁拾貳兩陸錢存縣支給銀伍拾兩

雇馬銀肆兩 遇閏加銀叁錢叁分叁厘叁毫協濟仁和縣人夫

雇船銀叁拾兩

以上驛站共銀壹百肆拾叁兩貳錢

祭祀賓興

本縣祭祀

文廟二祭共銀陸拾兩

啓聖公祠二祭共銀壹拾貳兩

社稷山川壇各二祭共銀貳拾捌兩

邑厲壇三祭共銀貳拾壹兩

鄉賢名宦祠二祭共銀壹拾兩

防風氏嚮應龍神二祠各一祭共銀捌兩

文廟香燭銀壹兩陸錢

迎春芒神土牛春酒銀肆兩

曆日紙料銀捌兩叁錢玖分貳厘玖毫遇閏加銀壹錢貳分肆厘叁毫解司造曆

門神桃符銀捌錢

鄉飲酒禮二次銀壹拾貳兩

提學道歲考生員試卷果餅激賞花紅紙劄筆墨拜童生果

餅進學花紅銀叁拾伍兩肆錢捌分

提學道考試搭蓋篷廠工料銀壹兩解歸安縣

季考生員每年量計二次合用試卷果餅激賞花紅紙劄筆

墨等銀貳拾伍兩

本府歲貢生員路費花紅旗匾酒禮銀捌錢伍分米厘壹毫

肆絲貳忽玖微

各院觀風考試生員合用試卷果餅激賞花紅紙劄筆墨府

學銀肆兩陸錢

雜支

本縣新官到任祭門猪羊酒果香燭等銀壹兩陸錢叁分叁

厘叁毫叁絲

府縣陞遷給由公宴祭船猪羊府銀捌錢 縣銀貳兩捌錢

布政司解戶貳名每名銀叁拾兩共銀陸拾兩

看守布按二分司府館門子各壹名每名銀貳兩共銀陸兩

遇閏加銀伍錢

本府巡鹽應捕貳名每名銀米兩貳錢共銀壹拾肆兩肆錢

遇閏加銀壹兩肆錢

烏青鎮巡鹽哨兵肆名每名銀米兩貳錢共銀貳拾捌兩捌

錢 遇閏加銀貳兩肆錢

本縣巡鹽應捕米名每名銀米兩貳錢共銀伍拾兩肆錢

遇閏加銀肆兩貳錢

衝要二舖司兵共壹拾壹名內舖司貳名每名銀陸兩伍錢

舖兵玖名每名銀米兩貳錢共銀柒拾柒兩捌錢 遇

閏加銀陸兩肆錢捌分叁厘肆毫內縣前舖伍名

次衝二舖司兵肆名內舖司貳名每名銀陸兩舖兵貳名每

名銀米兩共銀貳拾陸兩 遇閏加銀貳兩壹錢陸分陸厘柒毫內

黃山舖大 施舖各貳名

奉口陡門閘閘夫壹名銀參兩陸錢 遇閏加銀參錢

修城民七料銀米兩

修理本縣鄉飲公宴祭門家伙器皿什物等銀貳兩

修理仙船銀肆兩 以上府銀解府縣銀 貯縣遇修申請動支

預備本縣雜用銀壹百參拾兩貳錢玖分肆厘陸毫 內以七分聽上

司行文取用三分聽本縣公事支銷俱明立文案造送 查核有餘存貯報司以備緩急之需應支項款開後加 增表箋通數銀 昌平州銀貳兩參錢 獎勸激賞 孝子節婦善人米布銀 按察司進表水手銀 恤

刑按臨合用心紅紙劄油燭柴炭吏書供給銀其有事
出不常數難定計俱于內支取年終造冊院司道查核

戰船民六料銀貳拾玖兩柒錢

淺船料銀貳百叁拾貳兩柒錢玖分

解糧道

龍袍解損路費銀貳拾叁兩肆錢陸分柒厘玖絲肆忽柒微

壹塵

部運龍袍委官水手銀貳兩

貼雇水手銀壹拾兩

孤貧老民叁名每名年給布花木柴銀陸錢共銀壹兩捌錢

孤貧叁名每名歲支口糧銀叁兩陸錢共銀壹拾兩捌錢

縣獄重囚口糧銀叁拾陸兩

以上祭祀賓興雜支共銀玖百玖拾肆兩捌錢壹分

伍厘陸絲柒忽陸微壹塵內扣解昌平州銀貳兩叁

錢歸起運之內實銀玖百玖拾貳兩伍錢壹分伍厘

陸絲柒忽陸微壹塵

二年一辦每年帶徵

本縣貢生路費花紅旗匾酒禮銀叁兩

歲貢生員赴京路費銀叁拾兩

三年一辦每年帶徵

應朝官員起程復任公宴祭門三牲酒果香燭等銀玖錢叁

分叁厘肆毫

科舉禮幣進士舉人牌坊銀肆拾參兩捌錢捌分貳厘捌毫

壹絲壹忽陸微

迎宴新舉人合用捷報旗匾銀花綵段旗帳酒禮各官酒席

府銀壹兩

縣銀貳兩

本縣徵用如無口式及有盈餘俱徵解府庫候下科支用

起送會試舉人酒席路費卷資府銀伍兩陸錢伍分伍厘柒

毫伍絲陸忽捌微

縣銀壹兩陸錢肆分肆厘陸毫

俱徵

解府庫照起送名數申請動支

會試舉人水手銀捌兩

解司庫聽給

賀新進士合用旗匾花紅酒禮銀參兩參錢參分參厘參毫

參絲俱徵解府庫照中式名數申請動支

起送科舉生員酒禮花紅卷資路費各官陪席銀壹拾參兩

陸錢捌分

本縣徵用照名儘將所派銀兩通融均給

武舉供給筵宴盤纏銀參錢貳分柒厘伍毫

解司

貢院雇稅家伙募夫等銀貳兩

解司

二三年一辦共銀壹百壹拾伍兩肆錢伍分柒厘參

毫玖絲捌忽肆微

存留本色米

解運省倉南白正米肆拾肆石肆斗伍升柒合捌勺准糙粳

米肆拾捌石玖斗參合伍勺捌抄

每正米壹石連耗并春折准徵糙平米壹

石參斗柒升伍合共正耗米陸拾壹石壹斗貳升玖合肆勺米抄伍撮原額每石加銀貳錢捌分共該銀壹拾

武康縣

貳兩肆錢肆分捌厘壹毫捌絲肆忽內奉文以八分解
京充餉外餘存二分該銀貳兩肆錢捌分玖厘陸毫叁
絲陸忽捌微仍給解
戶夫船貼役之用

解運省倉給兵南糙正米壹百叁拾肆石柒斗玖升壹合伍

抄壹撮陸圭伍粟捌粒陸黍

每石加進倉耗米貳斗伍
升共正耗米壹百陸拾捌

石肆斗捌升捌合捌勺壹抄肆撮伍圭柒粟叁粒貳黍
伍糶原額每石加隨船耗米壹斗伍升該米貳拾石貳
斗壹升捌合陸勺伍抄柒撮柒圭肆粟捌粒柒黍玖糶
內奉文以八分充餉解京外餘存二分該米肆石肆升
叁合柒勺叁抄壹撮伍圭肆粟玖
粒柒黍伍糶捌糖仍給隨船支用

以上共存留米貳百叁拾叁石陸斗陸升貳合貳抄

壹撮壹圭貳粟叁粒捌糠

折色銀貳兩肆錢捌分

玖厘陸毫叁絲陸忽捌微

應裁解部

本縣捕盜應捕陸名每名銀柒兩貳錢共銀肆拾叁兩貳錢

巡鹽應捕抵課并滴珠銀伍拾陸兩伍錢陸分

遇閏加
鹽課并

滴珠銀肆兩柒錢壹分
叁厘叁毫叁絲叁忽

上司按臨并本縣朔望行香講書香燭紙劄銀叁兩

外省馬價銀叁百柒拾肆兩貳錢貳分肆厘叁毫壹絲陸忽

貳微

路費銀叁兩柒錢肆分貳厘貳
毫肆絲叁忽壹微陸塵貳渺

預備倉經費銀壹拾貳兩捌錢

預備本府雜用銀貳拾伍兩

預備本縣雜用銀伍拾伍兩捌錢伍分

舊編裁剩解部銀肆拾陸兩壹錢陸分伍毫貳絲貳微壹塵

肆渺

收零積餘銀陸拾柒兩肆錢陸分柒厘貳絲肆忽叁塵壹渺

伍漠陸埃貳織玖沙

收零積餘米壹拾貳石柒斗陸升捌合伍勺玖抄肆撮叁圭

捌粟貳粒貳黍玖粃貳糠

以上舊編裁剩解部共銀陸百捌拾叁兩柒錢壹厘

捌毫陸絲肆微肆塵伍渺伍漠陸埃貳織玖沙 路

費銀肆兩叁錢貳厘貳毫肆絲叁忽壹微陸塵貳渺

米壹拾貳石柒斗陸升捌合伍勺玖抄肆撮叁圭捌

粟貳粒貳黍玖粃貳糠

本縣田地山蕩人丁共額徵銀貳萬貳千伍百柒拾柒兩貳

錢陸分柒厘叁毫叁絲貳微內

起運各部寺銀壹萬貳千玖百肆兩陸錢陸分叁厘柒毫叁

絲貳忽陸微壹塵貳渺陸漠壹埃肆織捌沙 路費銀

壹百叁拾陸兩叁錢柒分貳厘伍絲肆忽捌微玖塵伍

渺捌漠陸埃貳織叁沙

漁課銀貳拾陸兩肆錢貳分叁厘肆毫壹絲壹忽玖微 路

費銀貳兩陸錢肆分貳厘叁毫肆絲壹忽壹微玖塵 戶

出辨

隨清輕齋并行月糧共銀貳千玖百肆拾伍兩柒錢肆分捌

厘玖毫壹絲陸忽玖微壹塵肆渺 路費銀玖兩陸錢

陸分捌厘柒毫伍絲肆微捌塵肆渺玖漢陸埃

留充兵餉銀貳千伍百伍拾玖兩肆錢陸分柒厘伍毫伍絲

柒忽捌微柒塵伍渺

存留銀貳千玖百叁拾兩貳錢伍分捌毫叁絲捌忽捌微壹

塵 又外賦課鈔抵給經費銀玖拾捌兩貳錢肆分壹

厘壹毫壹壹忽肆忽

舊編裁剩解部銀陸百捌拾叁兩柒錢壹厘捌毫陸絲肆微

肆塵伍渺伍漢陸埃貳纖玖沙 路費銀肆兩叁錢貳

厘貳毫肆絲叁忽壹微陸塵貳渺

順治玖年肆月內會議裁扣銀叁百伍拾兩

順治拾貳年會議裁扣銀捌兩

膳夫銀肆拾兩

運丁月糧三分撥還軍儲充餉銀伍兩玖分壹厘叁毫柒絲

伍忽

本縣田地山蕩人丁共額徵米壹萬貳千捌百柒拾陸石捌

斗貳升伍合貳勺伍抄捌撮陸圭內

漕米壹萬壹千玖拾陸石肆斗

白糧米壹千壹百玖拾玖石伍升貳合捌勺玖抄叁撮玖粟

肆粒米黍

行月糧米叁百叁拾肆石玖斗肆升壹合柒勺伍抄

存留米貳百叁拾叁石陸斗陸升貳合貳抄壹撮壹圭貳粟

叁粒捌糠

裁判解部積餘米壹拾貳石柒斗陸升捌合伍勺玖抄肆撮

叁圭捌粟貳粒貳黍玖粃貳糠

遇閏加銀叁百壹拾肆兩陸錢捌分壹毫伍絲內漁課加閏銀貳兩肆錢

伍毫貳絲叁忽壹微捌厘漁戶辦納外每正銀壹兩加徵銀壹分叁厘捌毫叁絲壹忽肆微

遇閏加米捌斗肆升捌合伍勺陸抄貳撮伍圭每米壹石加徵米貳抄陸

撮

額外歲徵

漁課

生銅伍拾叁斤奉文全折該銀肆兩貳錢肆分路費銀肆錢貳分肆厘 遇閏加生銅肆斤壹兩叁錢貳分該銀叁錢貳分陸厘陸毫

路費銀叁分貳厘陸毫陸絲

熟銅叁拾壹斤奉文全折該銀叁兩捌錢壹分叁厘路費銀兩該銀貳錢玖分貳厘壹毫貳絲伍忽 遇閏加熟銅貳斤陸路費銀貳分玖厘貳毫貳忽伍微

兩該銀貳錢玖分貳厘壹毫貳絲伍忽

熟鐵叁百貳拾玖斤叁兩奉文本折中半折色鐵壹百陸拾肆斤玖兩伍錢該折銀叁兩貳錢

玖分壹厘捌毫柒絲伍忽路費銀叁錢貳分玖厘壹毫捌絲柒忽伍微 遇閏加鐵壹拾貳斤拾壹兩壹錢貳分伍厘該折銀貳錢伍分叁厘陸毫貳絲伍忽貳微伍塵路費銀貳分伍厘叁毫玖絲陸微貳塵伍渺 本色鐵壹百陸拾肆斤玖兩伍錢該銀叁兩貳錢玖分壹厘捌毫柒絲伍忽路費銀叁錢貳分玖厘壹毫捌絲柒忽伍微

分伍厘該折銀貳錢伍分叁厘陸毫貳絲伍忽貳微伍塵路費銀貳分伍厘叁毫玖絲陸微貳塵伍渺 本色鐵壹百陸拾肆斤玖兩伍錢該銀叁兩貳錢玖分壹厘捌毫柒絲伍忽路費銀叁錢貳分玖厘壹毫捌絲柒忽伍微

遇閏加鐵壹拾貳斤拾壹兩壹錢貳分伍厘該銀貳錢伍分叁厘玖毫陸忽叁微伍塵路費銀貳分伍厘叁毫玖絲陸微

黃麻貳百貳拾捌斤拾肆兩陸錢貳分

奉文全折該銀伍兩叁分陸厘壹毫貳忽

伍微路費銀伍錢叁厘陸毫壹絲貳微伍塵 遇閏加黃麻貳拾叁斤拾兩陸錢叁分該銀伍錢貳分陸毫壹絲陸忽叁微路費銀伍分貳厘陸忽叁微陸叁塵

白麻壹百柒拾壹斤拾兩玖錢陸分伍厘

奉文折七微三折色白麻壹百貳拾

斤貳兩捌錢柒分伍厘伍毫該折銀叁兩陸錢伍厘叁毫玖絲壹忽伍塵捌渺 遇閏加白麻壹拾貳斤柒兩柒錢捌分伍厘陸毫該折銀叁錢柒分肆厘伍毫玖絲捌忽路費銀叁分柒厘肆毫伍絲玖忽捌微 奉色白麻伍拾壹斤捌兩捌分貳厘伍毫該銀壹兩伍錢肆分伍厘壹毫陸忽柒微捌塵貳渺 遇閏加白麻伍斤伍兩陸

錢貳分貳厘肆毫該銀壹錢陸分伍毫肆絲貳忽路費銀壹分陸厘伍絲肆忽貳微

魚線膠貳拾斤

奉文折七微三折色膠壹拾肆斤該折銀壹兩壹錢貳分路費銀壹錢壹分貳厘 本色

膠陸斤該銀肆錢捌分路費銀肆分捌厘俱遇閏無加係漁戶出辦

以上工部項下漁課本折銀貳拾陸兩肆錢貳分叁

厘肆毫壹絲壹忽玖微 路費銀貳兩陸錢肆分貳

厘叁毫肆絲壹忽壹微玖塵

課程

本縣額徵課鈔壹百肆錢貳貫肆百柒文折銀壹兩肆分

肆厘玖毫肆絲 有閏加鈔肆錢壹貫柒百壹拾叁文

折銀肆分叁厘肆毫貳絲陸忽 俱里甲徵辦 歸經費支銷

稅課局額徵課鈔玖千叁百捌拾陸錠肆貫柒拾文折銀玖

拾叁兩捌錢陸分捌厘壹毫肆絲 有閏加鈔柒百玖

錠壹貫捌百貳拾玖文折銀柒兩玖分叁厘陸毫伍絲

捌忽 俱于本縣三橋埠抽收
商稅抵解歸經費支銷

河泊所額徵課鈔肆百叁拾柒錠壹貫肆百捌拾柒文折銀

肆兩叁錢柒分貳厘玖毫柒絲肆忽 有閏加鈔叁拾

陸錠柒拾柒文折銀叁錢陸分壹毫伍絲肆忽 俱魚戶
肆百捌

拾戶出辦歸
經費支銷

周朝佐寫

孝豐縣

原額田壹千壹百玖拾頃捌拾畝捌分貳厘貳毫 每畝原徵
銀捌分壹

厘今實徵并九厘等銀壹錢貳分肆厘肆毫該銀壹萬
肆千捌百壹拾叁兩陸錢伍分肆厘貳毫伍絲陸忽捌
微 每畝今徵米壹升叁合叁勺該米壹千伍百
捌拾叁石柒斗柒升肆合玖勺叁抄貳撮陸圭

原額地伍百伍拾玖頃陸拾貳畝壹厘叁毫 每畝原徵銀壹
分玖厘捌毫今

實徵并九厘等銀貳分玖厘叁毫該銀壹千陸百叁拾
玖兩陸錢捌分陸厘玖毫捌絲玖微 每畝今徵米叁
合貳勺該米壹百柒拾玖石柒
升捌合肆勺肆抄壹撮陸圭

原額山伍千玖百叁拾貳頃叁拾壹畝叁分伍厘內

上山陸百壹拾壹頃捌拾伍畝玖分壹厘 每畝原徵銀壹分
叁厘陸毫今實徵

銀貳分壹毫該銀壹千貳百貳拾玖
兩捌錢叁分陸厘柒毫玖絲壹忽

孝豐縣

中山參千肆百壹拾伍頃陸拾肆畝陸分參厘肆毫每畝原徵銀陸厘伍毫今實徵銀玖厘陸毫該銀參千貳

百米拾玖兩貳分肆毫捌絲陸忽肆微

下山壹千玖百肆頃捌拾畝捌分陸毫每畝原徵銀參厘米毫今實徵銀伍厘伍

肆分肆厘肆毫參絲參忽

原額蕩壹拾肆頃柒拾陸畝參厘捌毫每畝原徵銀壹分肆厘今實徵銀貳分肆

毫該銀參拾兩壹錢壹分壹厘壹毫柒絲伍忽貳微

原額戶口人丁壹萬參千玖百伍拾肆丁口內 市民人口

壹百捌拾伍口每口原徵銀肆分肆厘肆毫該銀捌兩貳錢壹分肆厘今實徵同 鄉民

人口壹萬參千柒百陸拾玖口每口原徵銀伍分柒厘玖毫該銀柒兩貳錢貳分伍厘壹毫今實徵同

兩貳錢貳分伍厘壹毫今實徵同

以上地畝人丁通共科銀貳萬貳千捌百肆拾伍兩

參錢玖分參厘貳毫貳絲參忽參微內除優免銀壹

百陸拾參兩玖錢參厘陸毫外實科銀貳萬貳千陸

百捌拾壹兩肆錢捌分玖厘陸毫貳絲參忽參微

共科米壹千柒百陸拾貳石捌斗伍升參合參勺柒

抄肆撮貳圭

起運

戶部項下折色

夏稅

京庫折銀麥壹千肆百石陸斗貳升陸合每石折銀貳錢伍分該銀參百伍拾

孝廉

兩壹錢伍分陸厘伍毫每兩滴珠路費貳分
該銀玖兩肆錢伍分肆厘貳毫貳絲伍忽伍微

京庫黃白絹折銀壹千壹百壹拾叁兩伍錢捌分肆厘伍毫

玖忽叁微叁塵壹渺壹漠米埃叁纖貳沙
原額黃白絹米百叁拾叁

疋壹丈貳尺內順治拾年陸月內會議改徵折色絹陸
百柒拾叁疋壹丈貳尺叁寸每疋價墊路費銀壹兩貳
錢該銀捌百捌兩玖分貳厘拾貳年拾貳月內題定
每疋槩徵壹兩伍錢後于拾叁年正月內題

准于有絹府州縣除原額外一例均平攤派每疋增銀肆錢伍
分叁厘陸毫伍絲玖塵叁渺叁漠叁纖該增銀叁百伍
兩肆錢玖分貳厘伍毫玖忽叁微叁塵壹渺壹漠米埃
叁纖貳沙連原額共銀實該前數每兩加路費壹分該
銀壹拾壹兩壹錢叁分伍厘捌毫肆絲伍忽玖塵叁渺
叁漠壹埃壹纖米沙本折新增銀兩奉部留省織辦本
色原額銀微
完解司轉解

京庫絲綿折銀柒百肆拾肆兩捌分肆厘

原額絲綿共壹萬壹千叁百捌拾兩

內 串五絲壹千肆百玖拾兩 中白綿玖百伍拾兩
荒絲捌千玖百肆拾兩 玖年奉文改折二等絲綿
共捌千捌百叁拾貳兩內派折 串五絲玖百陸拾貳
兩 中白綿陸百壹拾叁兩 荒絲柒千貳百伍拾柒
兩該全書原價每兩叁分玖厘陸毫該銀叁百肆拾玖
兩柒錢肆分柒厘貳毫每絲綿壹兩夫船銀壹厘該銀
捌兩捌錢叁分貳厘 拾年奉文除玖年改折二等絲
綿捌千捌百叁拾貳兩外再折絲綿伍百陸拾叁兩內
派折 串五絲陸拾兩 荒絲壹百玖拾貳兩 中白
綿叁百壹拾壹兩全書原價每兩叁分玖厘陸毫該銀
貳拾貳兩貳錢玖分肆厘捌毫每絲綿壹兩夫船銀壹
厘該銀伍錢陸分叁厘 以上玖年改折并拾年再折
絲綿共玖千叁百玖拾伍兩共該全書舊價折銀叁百
柒拾貳兩肆分貳厘夫船銀共玖兩叁錢玖分伍厘
拾叁年奉文凡本色改折錢糧槩加一倍該加銀叁百
柒拾貳兩肆分貳厘夫船銀該原價并新加二共銀柒百肆拾
肆兩捌分肆厘夫船銀
共玖兩叁錢玖分伍厘

秋糧

京庫折銀米伍千貳百柒拾參石陸斗參合肆勺

每石折銀貳錢伍分

該銀壹千叁百壹拾捌兩貳錢陸分伍厘捌毫伍絲每兩滴珠路費銀貳分柒厘該銀叁拾伍兩伍錢玖分叁厘壹毫柒絲米忽玖微伍塵

折銀壹萬玖百包

每包折銀叁分該銀叁百貳拾柒兩每兩路費壹分貳厘該銀叁兩玖錢貳分

每包

定倉折銀草肆千包

每包折銀壹分捌厘該銀柒拾貳兩每兩路費陸厘該銀肆錢叁分貳厘

折色蠟價銀壹百肆拾陸兩貳錢柒分伍厘貳毫叁絲貳忽

每兩路費壹分該銀壹兩肆錢陸分貳厘米毫伍絲貳忽叁微貳塵

富戶銀壹拾陸兩

每兩路費壹分該銀壹錢陸分

昌平州銀貳兩貳錢

每兩路費壹分該銀貳分貳厘于備用銀內扣解

芽茶貳拾陸斤捌兩伍錢伍分陸厘

原額芽茶柒拾叁斤陸兩捌錢內順治拾年陸

月內會議改徵折色實該前數每斤價銀壹錢貳分該銀叁兩壹錢捌分肆厘壹毫柒絲每兩路費壹分該銀肆絲壹忽柒微

葉茶伍拾斤壹拾貳兩玖錢

每斤價銀肆分該銀貳兩叁分貳厘貳毫伍絲每兩路費壹分

該銀貳分叁毫貳絲貳忽伍微

黃蠟壹百貳拾肆斤叁兩捌錢陸分

原額黃蠟壹百陸拾貳斤陸兩壹錢伍分內順

治拾年陸月內會議改徵折色實該前數每斤價銀叁錢肆分該銀肆拾貳兩貳錢肆分貳厘貳絲伍忽每兩路費壹分該銀肆錢貳分貳厘肆毫貳絲貳微伍塵

山羊價銀伍兩壹錢肆厘壹毫

路費銀叁錢捌厘玖毫肆絲陸忽

栗果價銀玖拾柒兩玖錢玖分柒厘陸毫伍絲

每兩路費壹分該銀玖錢

卷四

四

米分玖厘玖毫
米絲陸忽伍微

原解江南藥價銀壹錢肆毫叁絲

津貼路費銀壹分伍厘陸
絲肆忽伍微原解江南今

改解

南部柴薪阜隸銀陸拾壹兩伍錢

每兩路費壹分該銀陸錢
壹分伍厘 遇閏加銀伍

兩路費
伍分

直堂把門隸兵銀叁拾兩玖錢

每兩路費壹分
該銀叁錢玖厘

鹽鈔

額鈔柒拾陸錠貳貫伍百文折銀肆錢叁分米厘壹毫玖絲

柒忽伍微 折色銅錢柒百陸拾伍文該銀壹兩玖分

貳厘捌毫伍絲柒忽壹微肆塵貳渺玖漠

俱每兩路費
壹分貳厘該

銀壹分捌厘叁毫陸絲陸微伍
塵伍渺米漠壹埃肆纖捌沙

有閏加鈔陸錠壹貫捌百柒拾伍文該銀叁分陸厘肆

毫叁絲叁忽壹微貳塵伍渺 折色銅錢陸拾叁文柒

分伍厘該銀玖分壹厘柒絲壹忽肆微貳塵捌渺伍漠

二項共加路費銀壹厘伍毫叁
絲伍塵肆渺陸漠肆埃貳纖

九厘銀伍千玖百伍拾肆兩叁錢陸分肆厘捌毫柒絲

每兩
路費

米厘該銀肆拾壹兩陸錢
捌分伍毫伍絲肆忽玖塵

以上戶部項下折色共銀壹萬貳百捌拾捌兩伍錢

貳分壹厘陸毫肆絲玖微柒塵肆渺柒埃叁纖貳沙

路費共銀壹百壹拾伍兩玖錢捌分肆毫捌絲柒忽

伍應玖沙貳埃陸纖伍沙

禮部項下折色

牲口銀貳拾伍兩伍錢 每兩路費壹分該銀貳錢伍分伍厘

藥材折色銀壹兩貳錢叁分貳厘陸毫叁絲 津貼路費銀肆錢陸分貳厘貳

毫叁絲陸忽貳微伍塵內扣解包裹紅黃紙價銀貳錢貳分壹厘柒毫捌絲肆忽

光祿寺果品銀壹拾貳兩

茶等銀叁兩伍錢伍分叁厘 二項俱每兩路費壹分該銀壹錢伍分伍厘伍

毫叁絲

以上禮部項下折色共銀肆拾貳兩貳錢捌分伍厘

陸毫叁絲 路費共銀捌錢柒分貳厘柒毫陸絲陸

忽貳微伍塵

工部項下折色

雕填匠役銀肆兩伍錢叁分玖厘 每兩路費壹分該銀肆分伍厘叁毫玖絲 遇閏加

銀叁錢柒分柒厘路費銀叁厘柒毫柒絲

漆木料銀壹兩玖錢捌分壹毫

方改牛角玖拾副 原額每副價銀貳錢玖分順治叁年伍月內奉文改解折色又于拾貳年正月初伍

日奉文每副增銀貳兩柒錢壹分共銀貳兩柒拾兩每兩加路費壹分該銀貳兩柒錢

箭捌百壹拾陸枝 原額每枝價銀壹分捌厘順治叁年伍月內題

准改解折色每枝增銀捌分貳厘共該銀捌拾壹兩陸錢

弦肆百伍拾條 原額每條價銀伍分肆厘順治叁年伍月內題

准改解折色每條增銀肆分陸厘共該銀肆拾伍兩

胖襖褲鞋壹拾伍副參分玖厘捌毫貳絲陸忽原額每副價銀壹兩伍錢

順治叁年陸月內奉文改解折色每副增銀壹兩貳錢共該銀肆拾壹兩伍錢柒分伍厘叁毫貳忽

四司工料銀壹百伍拾玖兩壹錢肆分

歲造段疋銀壹百陸兩陸錢伍分陸厘肆毫伍絲柒忽伍微

遇閏加銀壹拾伍兩玖錢玖分肆厘叁毫二項留省織造支用

軍器民七銀捌拾伍兩柒錢叁厘陸毫貳絲柒忽貳微內辦盈甲

腰刀陸副伍分玖厘貳毫伍絲捌忽陸微柒塵柒漠陸矣玖織貳沙盈每頂價銀叁兩伍錢甲每副價銀柒兩伍錢腰刀每口價銀貳兩共該銀捌拾伍兩柒錢叁厘陸毫貳絲柒忽貳微內原額銀貳拾柒兩壹分貳厘柒毫壹絲柒忽貳微順治叁年伍月內奉文增銀伍拾捌兩陸錢玖分玖毫壹絲

軍器路費銀肆兩壹錢叁分伍厘

太府織染局絲貳千伍百叁拾伍兩肆錢玖分捌厘壹毫每兩

折銀叁分柒厘伍毫該銀玖拾伍兩捌分壹厘壹毫柒絲捌忽柒微伍塵加派銀玖兩伍錢伍分柒厘肆毫陸絲共銀壹百肆兩陸錢叁分捌厘陸毫叁絲捌忽柒微伍塵解司織造段疋支用

以上工部項下折色共銀玖百肆兩玖錢陸分捌厘

壹毫貳絲伍忽肆微伍塵 路費共銀貳兩柒錢肆

分伍厘叁毫玖絲

戶部項下本色

京庫黃白絹伍拾玖疋貳丈玖尺柒寸原額黃白絹柒百叁拾叁疋壹丈貳尺內

順治拾年陸月內奉旨徵本色絹伍拾玖疋貳丈玖尺柒寸每疋原價墊費共銀壹

存禮絲

兩貳錢該銀柒拾壹兩玖錢捌分捌厘拾貳年拾貳月

題定每足槩徵壹兩伍錢後于拾叁年正月內題

准于有緡府州縣除原額外一例均平攤派每足增銀肆錢伍

分叁厘陸毫伍絲玖塵叁渺叁漠叁織該增銀貳拾柒

兩貳錢壹分肆厘肆毫陸絲玖忽玖塵柒渺貳漢肆埃

柒織連原額共銀玖拾玖兩貳錢貳厘肆毫陸絲玖忽

玖塵柒渺貳漢肆埃柒織本折新增銀兩奉部留省織

辦本色原額銀兩

徵完解司轉解

京庫串五絲肆百陸拾捌兩

原額絲壹千肆百玖拾

旨徵本色絲肆百陸拾捌兩每兩原價銀叁分玖厘陸毫該銀

壹拾捌兩伍錢叁分貳厘捌毫每絲壹兩夫船銀壹厘

該銀肆錢

陸分捌厘

荒絲壹千肆百玖拾壹兩

原額絲捌千玖百肆拾兩

旨徵本色絲壹千肆百玖拾壹兩每兩原價銀叁分玖厘陸毫

該銀肆拾玖兩肆分叁厘陸毫每絲壹兩夫船銀壹厘

該銀壹兩肆錢玖分壹厘

中白綿貳拾陸兩

原額綿玖百伍拾兩內

旨徵本色中白綿貳拾陸兩每兩原價銀叁分玖厘陸毫該銀

壹兩貳分玖厘陸毫每綿壹兩夫船銀壹厘該銀貳分

陸厘以上絲綿共壹千玖百捌拾伍兩俱于每年貳

月間督撫確估時價

題明造入易知由單

徵銀辦解

黃蠟叁拾捌斤貳兩貳錢玖分

原額黃蠟壹百陸拾貳斤陸

月內奉

旨仍徵本色黃蠟叁拾捌斤貳兩貳錢玖分每斤料價額銀壹

錢柒分該銀陸兩肆錢捌分肆

厘叁毫叁絲壹忽貳微伍塵

芽茶肆拾陸斤壹拾肆兩貳錢肆分肆厘

原額芽茶柒拾叁

治拾年陸月內奉

旨仍徵本色芽茶肆拾陸斤壹拾肆兩貳錢肆分肆厘每斤料

壹錢

價額銀陸分該銀貳兩捌錢壹分叁厘肆毫壹絲伍忽
二項俱于每年貳月間督撫確估時價
題明造入易知由單
徵銀辦解

以上戶部項下本色共銀壹百捌拾柒兩壹錢陸厘
貳毫壹絲伍忽叁微肆塵柒渺貳漠肆埃柒纖 夫
船銀壹兩玖錢捌分伍厘

禮部項下本色

藥材料價正銀貳錢壹分柒厘壹毫

內辦本色 殭蠶壹斤肆兩陸錢貳分陸厘 蔓

荆子陸兩捌錢柒分捌厘 草決明陸兩捌錢柒分捌厘 枳實肆斤肆兩柒錢捌分 津貼路費銀捌分壹厘肆毫壹絲貳忽伍微辦料解司轉解

以上禮部項下本色銀貳錢壹分柒厘壹毫 路費

銀捌分壹厘肆毫壹絲貳忽伍微

江南神帛堂

合羅絲壹千捌百陸拾肆兩

每兩價銀伍分肆厘壹毫該銀壹百兩捌錢肆分貳厘肆毫

荒絲陸百捌拾兩

每兩價銀貳分肆厘該銀壹拾陸兩叁錢貳分二項外加貼銀貳兩伍錢今准江寧

移文行催將荒絲一項折辦合羅絲叁百兩二項俱于每年貳月間督撫確估時價 題明造入易知由單採辦本色仍解本堂織造 誥勅之用

以上江南神帛堂項下絲斤共銀壹百壹拾玖兩陸

錢陸分貳厘肆毫

以上起運各部寺銀壹萬壹千伍百肆拾貳兩柒錢

陸分壹厘壹毫壹絲壹忽柒微柒塵壹渺叁漠貳埃

貳沙 路費銀壹百貳拾壹兩陸錢陸分伍厘伍絲
伍忽捌微玖沙貳埃陸纖伍沙

漕運并官丁本折行月糧

貢具銀伍拾壹兩玖錢玖分肆厘捌毫捌絲壹忽貳微伍塵
廩工銀壹百伍拾捌兩肆錢

領運官丁新改月糧本色米壹千柒百伍拾捌石捌斗玖升

陸合貳勺伍抄 月糧米折銀貳千玖百叁拾壹兩肆

錢玖分叁厘柒毫伍絲 原額奉定倉折色米陸千肆百壹拾柒石柒斗肆升玖合捌勺

貳抄伍撮順治拾貳年欽奉 恩詔本色均平改徵本色米壹千柒百伍拾捌石捌斗玖升陸

合貳勺伍抄給湖州所運丁餘米肆千陸百伍拾捌石捌斗伍升叁合伍勺柒抄伍撮每石原折銀伍錢伍分

今于內支米貳千玖百叁拾壹石肆斗玖升叁合柒勺
伍抄奉督撫 題明每石折銀壹兩該銀貳千玖百叁
拾壹兩肆錢玖分叁厘柒毫伍絲內七分給湖州所運
丁月糧米折銀貳千伍拾貳兩肆分伍厘陸毫貳絲伍
忽三分撥還軍儲銀捌百柒拾玖兩肆錢肆分捌厘壹
毫貳絲伍忽解充餉用外餘米仍照舊每石折銀伍錢
伍分支解貢具廩
工兵餉等項之用

以上漕務各項銀叁千壹百肆拾壹兩捌錢捌分捌

厘陸毫叁絲壹忽貳微伍塵 內撥還軍儲充餉銀捌百柒拾玖兩肆錢肆分

捌厘壹毫 貳絲伍忽 米壹千柒百伍拾捌石捌斗玖升陸合貳

勺伍抄

遇閏加銀壹百肆拾陸兩伍錢柒分肆厘陸毫捌絲

柒忽伍微 內七分給軍銀壹百貳兩陸錢貳厘貳毫 捌絲壹忽貳微伍塵三分充餉銀肆拾叁

兩玖錢米分貳厘肆毫陸忽貳微伍塵加米壹百肆拾陸石伍斗柒升

肆合陸勺捌抄柒撮伍圭

留充兵餉

田地山銀壹千陸百叁拾貳兩壹錢叁厘叁毫玖絲

均徭充餉銀玖拾叁兩

民壯充餉銀陸百柒拾捌兩玖錢陸分

遇閏加銀陸拾陸兩

常積倉米折充餉銀壹百陸拾貳兩叁錢柒分捌厘

曆日充餉銀叁兩

會裁死役充餉銀玖百肆兩捌錢玖分陸厘

有閏加銀陸拾伍兩肆錢

餘存充餉銀伍百伍拾兩玖分肆厘柒毫柒絲玖忽叁微柒

塵伍渺

以上兵餉通共銀肆千貳拾肆兩肆錢叁分貳厘壹

毫陸絲玖忽叁微柒塵伍渺

遇閏加鹽米充餉銀貳拾肆兩柒錢肆分壹厘壹毫柒絲壹

忽捌微柒塵伍渺

存留

本府拜進

表箋綾函紙劄寫表生員工食銀壹兩貳錢柒分柒毫伍絲府解

聽用

本縣拜賀習儀香燭銀肆錢捌分

官員經費俸廩項款

本縣知縣

俸銀貳拾柒兩肆錢玖分

遇閏加銀參兩柒錢肆分玖厘玖毫

薪銀參拾陸兩

心紅紙張油燭銀參拾兩

修宅家伙銀貳拾兩

順治玖年肆月內會議裁扣解部

迎送上司傘扇銀壹拾兩

奉文自拾貳年為始裁銀捌兩解部存銀貳兩留用

吏書壹拾貳名每名銀壹拾兩捌錢共銀壹百貳拾玖

兩陸錢

順治玖年肆月內會議每名工食陸兩共裁銀伍拾柒兩陸錢解部

遇閏加

銀

壹拾兩捌錢內又裁銀肆兩捌錢解部

門子貳名每名銀柒兩貳錢共銀壹拾肆兩肆錢

順治玖年

肆月內會議每名工食陸兩共裁銀貳兩肆錢解部

遇閏加銀

壹兩貳錢內又裁銀貳錢

阜隸壹拾陸名每名銀柒兩貳錢共銀壹百壹拾伍兩

貳錢

順治玖年肆月內會議每名工食陸兩共裁銀壹拾玖兩貳錢解部

遇閏加銀

玖兩陸錢內又裁銀壹兩陸錢解部

馬快捌名每名銀壹拾捌兩共銀壹百肆拾肆兩

順治玖年

肆月內會議每名工食陸兩共裁銀玖兩陸錢解部草料銀不裁其銀陸路備馬製械水鄉打造巡緝探

遇閏加銀

壹拾貳兩內又裁銀捌錢解部

民壯伍拾名每名銀柒兩貳錢共銀參百陸拾兩

順治玖年

肆月內會議每名工食陸兩共裁銀陸拾兩解部 遇閏加銀 參拾兩內又裁銀伍兩解部

燈夫肆名每名銀柒兩貳錢共銀貳拾捌兩捌錢 順治

肆月內會議每名工食陸兩共裁銀肆兩捌錢解部 遇閏加銀 貳兩肆錢內又裁銀肆錢

看監禁卒捌名每名銀柒兩貳錢共銀伍拾柒兩陸錢

順治玖年肆月內會議每名工食陸兩共裁銀玖兩陸錢解部 遇閏加銀 肆兩捌錢內又

裁銀捌錢解部

修理倉監銀貳拾兩

轎傘扇夫柒名每名銀柒兩貳錢共銀伍拾兩肆錢 順治

玖年肆月內會議每名工食陸兩共裁銀捌兩肆錢解部 遇閏加銀 肆兩貳錢內又裁銀

柒錢解部

庫書壹名銀壹拾貳兩 順治玖年肆月內會議每名工食陸兩裁銀陸兩解部 遇

閏加銀 壹兩又裁銀伍錢解部

倉書壹名銀壹拾貳兩 順治玖年肆月內會議每名工食陸兩裁銀陸兩解部 遇

閏加銀 壹兩內又裁銀伍錢解部

庫子肆名每名銀柒兩貳錢共銀貳拾捌兩捌錢 順治

肆月內會議每名工食陸兩共裁銀肆兩捌錢解部 遇閏加銀 貳兩肆錢內又裁銀肆錢

解部

斗級肆名每名銀柒兩貳錢共銀貳拾捌兩捌錢 順治

玖年

肆月內會議每名工食陸兩共裁銀肆兩捌錢解部
遇閏加銀貳兩肆錢內又裁銀肆錢

縣丞

俸銀貳拾肆兩叁錢貳厘
遇閏加銀叁兩叁錢叁分叁厘叁毫

薪銀貳拾肆兩

書辦壹名銀柒兩貳錢
順治玖年肆月內會議每名工食陸兩裁銀壹兩貳錢解部

遇閏加銀陸錢內又裁銀壹錢解部

門子壹名銀柒兩貳錢
順治玖年肆月內會議每名工食陸兩裁銀壹兩貳錢解部

遇閏加銀陸錢內又裁銀壹錢解部

皂隸肆名每名銀柒兩貳錢共銀貳拾捌兩捌錢
順治玖年

肆月內會議每名工食陸兩共裁銀肆兩捌錢解部
遇閏加銀貳兩肆錢內又裁銀肆錢

解部

馬夫壹名銀柒兩貳錢
順治玖年肆月內會議每名工食陸兩裁銀壹兩貳錢解部

遇閏加銀陸錢內又裁銀壹錢解部

典史

俸銀壹拾玖兩伍錢貳分
遇閏加銀貳兩陸錢貳分陸厘陸毫

薪銀壹拾貳兩

書辦壹名銀柒兩貳錢
順治玖年肆月內會議每名工食陸兩裁銀壹兩貳錢解部

遇閏加銀陸錢內又裁銀壹錢解部

門子壹名銀柒兩貳錢
順治玖年肆月內會議每名工食陸兩裁銀壹兩貳錢解部

卷之五

遇閏加銀 陸錢內又裁銀壹錢解部

阜隸肆名每名銀柒兩貳錢共銀貳拾捌兩捌錢 順治

肆月內會議每名工食陸兩共裁銀肆兩捌錢解部 遇閏加銀 貳兩肆錢內又裁銀肆錢

解部

馬夫壹名銀柒兩貳錢 順治玖年肆月內會議每名工食陸兩裁銀壹兩貳錢解部

遇閏加銀 陸錢內又裁銀壹錢解部

本縣儒學教諭

俸銀壹拾玖兩伍錢貳分 遇閏加銀 貳兩陸錢貳分陸厘陸毫

薪銀壹拾貳兩

訓導

俸銀壹拾玖兩伍錢貳分 遇閏加銀 貳兩陸錢貳分陸厘陸毫

薪銀壹拾貳兩

齋夫陸名每名銀壹拾貳兩共銀柒拾貳兩 遇閏加

陸銀兩

膳夫捌名每名銀壹拾兩共銀捌拾兩 內肆拾兩廩生支領肆拾兩解

部充餉 遇閏加銀 陸兩陸錢陸分陸厘陸毫內又裁銀參兩參錢參分參厘參毫解部

門子伍名內掌教參名分教貳名每名銀柒兩貳錢共

銀參拾陸兩 遇閏加銀 參兩

學書壹名銀柒兩貳錢 遇閏加銀 陸錢

喂馬草料銀每員壹拾貳兩共銀貳拾肆兩

廩生貳拾名每名廩糧壹拾貳石每石折銀捌錢共銀

壹百玖拾貳兩

天目巡檢司巡檢

俸銀壹拾玖兩伍錢貳分 遇閏加銀貳兩陸錢貳分陸厘陸毫

薪銀壹拾貳兩

書辦壹名銀柒兩貳錢順治玖年肆月內會議每名工食陸兩裁銀壹兩貳錢解部

遇閏加銀陸錢內又裁銀壹錢解部

皂隸貳名每名銀柒兩貳錢共銀壹拾肆兩肆錢順治玖年

肆月內會議每名工食陸兩共裁銀貳兩肆錢解部 遇閏加銀壹兩貳錢內又裁銀貳錢

解部

以上官役俸廩共銀壹千捌百叁拾叁兩柒分貳

厘

驛站

本府驛站銀壹百壹拾壹兩壹錢肆分陸厘陸毫

經過公幹官員下程油燭柴炭銀伍兩

人夫銀肆拾捌兩 遇閏加銀肆兩協濟秀水縣

雇馬銀叁拾玖兩陸錢內協濟秀水縣拾捌兩存 遇閏加銀

叁兩叁錢

雇船銀叁拾兩

以上驛站共銀貳百叁拾叁兩柒錢肆分陸厘陸毫

祭祀賓興

本縣祭祀

文廟釋奠二祭共銀陸拾兩

啓聖公祠二祭共銀壹拾貳兩

社稷山川壇各二祭共銀貳拾捌兩

邑厲壇三祭共銀貳拾壹兩

鄉賢名宦祠二祭共銀捌兩

天目山龍潭神祠一祭共銀捌兩

文廟香燭銀壹兩陸錢

迎春芒神土牛春酒銀肆兩

曆日紙料銀陸兩伍錢捌分米厘玖毫叁絲陸忽

馮閭加
玖分捌厘

壹毫解
司造曆

門神桃符銀捌錢

鄉飲酒禮二次銀壹拾貳兩

歲考生員試卷果餅激賞花紅紙劄筆墨并童生果餅進學

花紅銀叁拾兩貳錢玖分

提學道考試搭蓋篷廠工料銀貳兩

解歸
安縣

季考生員每年量計二次合用試卷果餅激賞花紅紙劄筆

墨銀貳拾兩

本府歲貢生員路費旗匾花紅酒禮銀捌錢伍分米厘壹毫

肆絲貳忽陸微

各院觀風考試生員合用試卷果餅激賞花紅紙劄筆墨府

學銀肆兩陸錢

雜支

本縣新官到任祭門猪羊酒果香燭銀壹兩陸錢叁分叁厘

叁毫叁絲

府縣陞遷給由公宴祭船猪羊府銀捌錢 縣銀貳兩捌錢

布政司解戶壹名銀叁拾兩解司

看守布按二分司并府館門子各壹名每名銀貳兩共銀陸

兩 遇閏加銀伍錢

天目山巡檢司弓兵壹拾伍名每名銀伍兩伍錢共銀捌拾

貳兩伍錢 遇閏加銀陸兩捌錢 米分伍厘

本府巡鹽應捕壹名銀米兩貳錢 遇閏加銀陸錢

烏青鎮巡鹽哨兵肆名每名銀米兩貳錢共銀貳拾捌兩捌

錢 遇閏加銀貳兩 肆錢

巡鹽所應捕伍名每名銀壹拾兩捌錢共銀伍拾肆兩 遇

閏加銀肆兩 伍錢

次衝縣前舖舖兵壹名銀陸兩舖兵肆名每名銀米兩共銀

叁拾肆兩 遇閏加銀貳兩捌錢叁分叁厘

偏僻零奕移風貳舖司兵各叁名內舖司貳名每名銀肆兩

孝豐縣

舖兵肆名每名銀伍兩共銀貳拾捌兩 遇閏加銀貳兩

參錢參分
參厘參毫

五山縣東茹湖冬渡渡夫各壹名每名銀參兩共銀玖兩

遇閏加銀柒錢
伍分

修城民七料銀陸兩

修理本縣城垣銀壹拾伍兩

修理府縣仙船銀肆兩

修理府縣鄉飲祭祀家伙什物器皿銀壹兩

預備本縣雜用銀壹百參拾伍兩玖錢肆分玖厘壹毫內以七分

聽上司行文取用三分聽本縣公事支銷俱明立文案造送查核有餘存貯報司以備緩急之需應支項款開

後 加增 表箋通數銀 昌平州銀貳兩貳錢 獎

勸激賞孝子節婦善人米布銀 按察司進 表水手

銀 恤刑按臨合用心紅紙劄油燭柴炭吏書供給銀 其有事出不常數難定計俱于內支取年終造冊院

司道
查核

戰船民六料銀貳拾參兩捌錢伍分解嘉興府

茂船料銀壹百捌拾壹兩肆錢肆分貳厘壹毫捌絲柒忽玖

微貳塵陸渺捌漠解糧道

龍袍解杠路費銀壹拾捌兩貳錢玖分伍毫貳絲玖忽陸微

貳渺

部運龍袍委官水手銀貳兩

部運龍袍貼雇水手銀捌兩

孤貧老民貳拾名每名年給布花木柴銀陸錢共銀壹拾貳兩

孤貧貳拾名每名歲支口糧銀叁兩陸錢共銀柒拾貳兩
重囚量擬拾名口糧銀叁拾陸兩

以上祭祀賓興雜支共銀壹千貳拾兩貳毫貳絲陸
忽壹微貳塵捌渺捌漠
歸起運之內實銀壹千壹拾柒兩捌錢貳毫貳絲陸
忽壹微貳塵捌渺捌漠

二年一辦每年帶徵

本縣貢生旗匾花紅酒禮銀叁兩

歲貢生員赴京路費銀叁拾兩

三年一辦每年帶徵

應朝官員起程復任公宴祭門三牲酒果香燭等銀玖錢叁

分叁厘肆毫

科舉禮幣進士舉人牌坊銀叁拾肆兩捌錢陸厘捌毫陸絲

壹忽玖微

迎宴新舉人合用捷報旗匾銀花綵段旗帳酒禮各官酒

席府銀壹兩

解府聽用

縣銀貳兩

本縣徵用如無中式及有盈餘俱解府庫候下科支

用

起送會試舉人酒席路費卷資府銀肆兩陸錢柒毫捌絲伍

忽參徵 縣銀壹兩陸錢肆分肆厘陸毫 俱徵解府庫照起送名數

申請動支

會試舉人水手銀捌兩 解司庫聽給

賀新進士合用旗匾花紅酒禮銀叁兩叁錢叁分叁厘叁毫

參絲徵解府庫照中式名數申請動支

起送科舉生員酒禮花紅卷資路費各官陪席銀壹拾兩捌

錢本縣徵用照名儘將所派銀兩通融均給

武舉供給筵宴盤纏銀貳錢伍分伍厘

貢院雇稅家伙募夫等銀貳兩 二項解司

二三年一辦共銀壹百貳兩叁錢柒分叁厘玖毫

絲米忽貳徵

應裁解部

本府捕盜應捕貳名每名銀柒兩貳錢共銀壹拾肆兩肆錢

本縣捕盜應捕捌名每名銀柒兩貳錢共銀伍拾柒兩陸錢

巡鹽應捕抵課并滴珠銀貳拾叁兩貳分捌厘 遇閏加鹽課并

滴珠銀壹兩玖錢壹分玖厘

巡檢司弓兵賞課并滴珠銀壹拾貳兩壹錢貳分

上司按臨并本縣朔望行香講書香燭紙劄銀叁兩

外省馬價銀叁百壹拾伍兩壹錢叁分壹厘肆毫陸絲米忽

肆微陸塵伍渺叁漠伍埃 路費銀叁兩壹錢伍分壹厘叁毫壹絲肆忽陸微柒塵肆

渺陸漢伍埃
參織伍沙

預備倉經費銀壹拾貳兩捌錢

預備本府雜用銀貳拾伍兩

預備本縣雜用銀伍拾捌兩

各役工食裁剩充餉銀壹拾捌兩肆錢叁分米厘壹毫玖忽

伍微陸塵米渺玖漢

粟果解戶半名役銀叁拾兩路費玖兩扛夫役銀肆拾伍兩

共銀捌拾肆兩

收零積餘銀叁拾肆兩叁錢伍毫壹絲伍塵米渺玖漢肆埃

玖織捌沙

收零積餘米叁石玖斗伍升米合壹勺貳抄肆撮貳圭

以上舊編裁剩解部共銀陸百伍拾米兩肆錢陸分

玖厘捌絲米忽玖塵壹渺壹漢玖埃玖織捌沙 路

費銀叁兩肆錢玖分玖厘叁毫壹絲肆忽陸微米塵

肆渺陸漢伍埃叁織伍沙

米叁石玖斗伍升米合壹勺貳抄肆撮貳圭

本縣田地山蕩人丁共額徵銀貳萬貳千陸百捌拾壹兩肆

錢捌分玖厘陸毫貳絲叁忽叁微內

起運各部寺銀壹萬壹千伍百肆拾貳兩米錢陸分壹厘壹

毫壹絲壹忽米微米塵壹渺叁漢貳埃貳沙 路費銀

壹百貳拾壹兩陸錢陸分伍厘伍絲伍忽捌微玖渺貳

埃陸纖伍沙

漁課銀玖錢叁分柒厘 路費銀玖分叁厘柒毫

里甲微辨

漕運月糧共銀貳千貳百陸拾貳兩肆錢肆分伍毫陸忽貳

微伍塵

留充兵餉銀肆千貳拾肆兩肆錢叁分貳厘壹毫陸絲玖忽

叁微柒塵伍渺

存留銀貳千玖百柒兩壹錢肆分叁厘伍毫伍絲叁忽叁微

貳塵捌渺捌漠

舊編裁剝解部銀陸百伍拾柒兩肆錢陸分玖厘捌絲柒忽

玖塵壹渺壹漠玖埃玖纖捌沙 路費銀叁兩肆錢玖

分玖厘叁毫壹絲肆忽陸微柒塵肆渺陸漠伍埃叁纖

伍沙

順治玖年肆月會議裁扣銀貳百叁拾叁兩陸錢

順治拾貳年會議裁扣銀捌兩

膳夫銀肆拾兩 新

運丁月糧三分撥還軍儲充餉銀捌百柒拾玖兩肆錢肆分

捌厘壹毫貳絲伍忽

本縣田地共額徵米壹千柒百陸拾貳石捌斗伍升叁合叁

勺柒抄肆撮貳圭內

運丁月糧米壹千柒百伍拾捌石捌斗玖升陸合貳勺伍

抄

裁判解部積餘米叁石玖斗伍升柒合壹勺貳抄肆撮貳

圭

遇閏加銀肆百捌拾兩叁錢貳分貳厘捌毫伍絲每正銀壹兩加徵銀

貳分壹厘壹毫
米絲陸忽玖微

遇閏加米壹百肆拾陸石伍斗柒升肆合陸勺捌抄柒撮伍

圭每正米壹石加徵
米捌升叁合貳勺

額外歲徵

漁課

生銅伍斤玖兩

奉文全折該銀肆錢肆分伍厘加路費銀肆分肆厘伍毫
遇閏加生銅叁兩捌錢貳銀

壹分玖厘加路
費壹厘玖毫

熟鐵壹拾貳斤捌兩

奉文本折中半折色鐵陸斤肆兩該折銀壹錢貳分伍厘加路費銀壹分貳厘

伍毫 遇閏加鐵壹斤叁錢叁分該折銀貳分肆毫壹絲貳忽伍微加路費銀貳厘肆絲壹忽貳微伍塵 本

色鐵陸斤肆兩該銀壹錢貳分伍厘加路費銀壹分貳厘伍毫 遇閏加鐵壹斤叁錢叁分該銀貳分肆毫壹

絲貳忽伍微加路費銀貳厘肆絲壹忽貳微伍塵

黃麻壹拾壹斤

奉文全折該銀貳錢肆分貳厘加路費銀貳分肆厘貳毫 遇閏加黃麻壹拾肆兩陸錢

陸分該銀貳分壹厘伍絲柒忽伍微加路費銀貳厘壹絲伍忽柒微伍塵以上俱里甲徵辦

以上工部項下漁課本折共銀玖錢叁分柒厘 路

費銀玖分叁厘柒毫

課程

本縣額徵課鈔陸百玖拾捌錠壹貫玖百捌文折銀陸兩玖錢捌分叁厘捌毫壹絲陸忽 有閏加鈔叁拾玖錠肆

貫陸百文折銀叁錢玖分玖厘貳毫

本縣河泊所額徵課鈔叁拾陸錠陸百文折銀叁錢陸分壹厘貳毫 有閏加鈔貳肆貫壹百柒拾柒文折銀貳

分捌厘叁毫伍絲肆忽

以上縣所課鈔俱里甲內徵辦俱歸經費款用



文化庫

趙瑞

