

Prosektor.

Dr. Neubürger, Karl, Priv.-Dozent.

Wissenschaftliche Gäste.

Dr. Yamagiva, Japan; Wake, Prof., Japan; Dr. med. Jacobi, Hildesheim; Dr. Massig, Kanada; Dr. Tarkhan, Ägypten.

Assistent.

Dr. med. Peters, Gerd.

Sonstige wissenschaftliche Mitarbeiter.

Dr. med. Scholz, Willibald, a. o. Prof., Dr. med. Stern, Karl.; Dr. med. Scherer, Eugen.

Technisches Personal.

Grombach, Adele, Scheller, Gertrud, Flamm, Berta, Mader, Renate, Lücke, Henriette, Jodl, Marianne, technische Assistentinnen; Zeulmann, Franziska, Sekretärin.

Klinisches Institut.

Direktor.

*Dr. Schneider, Kurt, Prof., Chefarzt der Psychiatrischen Abteilung des städt. Krankenhauses München-Schwabing.

Wissenschaftliche Mitarbeiter.

Dr. Scheid, Werner, Assistenzarzt; Dr. Scheid, K. F., Oberarzt; Dr. Hesse, Hans, Assistenzarzt; Dr. Kaess, Max, Assistenzarzt; Dr. Würtz, Margarete, Volontärärztin; v. Barga, Irma, Medizinalpraktikantin.

Technisches Personal.

v. Nagel, Gabriele, Laborantin; Herz, Emma, Stummer, Marianne, Yberle, Frieda, Niebler, Hildegard, Kanzlistinnen.

Institut für Serologie und experimentelle Therapie.

Direktor.

*Dr. Plaut, F., Prof.

Mitglied der Forschungsanstalt.

Dr. Luxenburger, Hans, Prof.

Assistentinnen.

Dr. Bülow, M.; Dr. Pruckner, F

Technisches Personal.

Custer, Marie, Stark Aenne, v. Engelhardt, Ellen, Egenberger, Gertrud, v. Greif, Waldtraut, Höchtl, Rosa, Winter, Carmen, technische Assistentinnen; Kirchmair, Annemarie, Sekretärin.

Institut für Genealogie und Demographie.

Direktor.

*Dr. Rüdin, Ernst, Prof.

Assistenten.

Dr. Schulz, Bruno; Dr. Juda, Adda.

Sonstige wissenschaftliche Mitarbeiter.

Dr. Lang, Theo; Dr. Harasser, Albert; Dr. Thums, Karl; Dr. Conrad, Klaus; Dr. Wellnhöfer, Hildegard; Dr. Idelberger, Karl Heinz.

Stipendiaten der Deutschen Forschungsgemeinschaft.

Dr. Stumpfl, Friedrich; Dr. Riedel, Heinz; Dr. Ernst, Konrad.

Technisches Personal.

v. d. Recke, Renee, Meßassistentin; Adelong, Margarethe, Auer, Erika, Beck, Eleonore, Böge, Martha, Buz, Anna, Christiani, Anna Marie, Christiani, Sigrid, Disclez, Beatrice, Eisenrieth, Maria, Faulhaber, Margarethe, Fetschele, Charlotte, Flashar, Hedwig, Friedl, Franziska, Greiner, Erika, Halser, Eleonore, Haunschild, Therese, Hebenstreit, Anna, Henneberger, Anna, Huttner, Bertha, Irrgang, Anna, Kayser, Roberta, Keller, Eva, Kleber, Hedwig, Knopf, Liselotte, Kranzbühler, Aloisia, Kriegelsteiner, Elfriede, Kunz, Betty, Leonhard, Gertrud, Lohrer, Ilse, Mayer, Elisabeth, Öhrlein, Elisabeth, Penzl, Anna, Pillmann, Anna, v. Reininghaus, Elisabeth, Rothe, Eleonore, Ruhrseits, Maria, Scheithammer, Maria, Schmidt, Eleonore, Schmid, Frieda, Schmid, Jeanette, Schulte, Elisabeth, Schuster, Gertraud, Sirtl, Hildegard, Streber, Elisabeth, Tränkler, Elisabeth, Uebel, Margarethe, Wallner, Therese, Kanzlistinnen.

Institut für Spirochätenforschung.

Direktor.

*Dr. Jähnel, F., Prof.

Technisches Personal.

Merkt, Gertraud, Hülsmann, Liselotte, technische Assistentinnen; Wilhelm, Lily, Sekretärin.

29. Kaiser Wilhelm-Institut für Deutsche Geschichte.

Berlin NW 7, Unter den Linden 38.

Kuratorium.

Dr. Finke, Geh. Reg.-Rat, Prof., Freiburg i. Br.

*Dr. Glum, Prof., Generaldirektor, Berlin. Senator der Kaiser Wilhelm-Gesellschaft.

*Dr. *Schmidt-Ott*, Exz., Staatsminister, Berlin. Senator der Kaiser Wilhelm-Gesellschaft. *Vorsitzender*.
Ein Vertreter des Reichs- und Preußischen Ministeriums für Wissenschaft, Erziehung und Volksbildung.
Ein Vertreter der Preußischen Akademie der Wissenschaften:
Dr. *Brackmann*, Prof., Generaldirektor, Berlin.

Wissenschaftliches Mitglied.

*Dr. *Kehr, Paul*, Prof., Geh. Ober-Reg.-Rat, kom. Präsident des Reichsinstituts für ältere deutsche Geschichtskunde, Direktor des Preußischen Historischen Instituts in Rom, Direktor.

Assistenten.

Dr. *Ramackers, Johannes*; Dr. *Schlechte, Horst*.

Sonstige wissenschaftliche Mitarbeiter (an der Germania sacra):

Dr. *Bünger, Fritz*, Prof., Liz., Studienrat, Berlin; Dr. *Wentz, Gottfried*, Staatsarchivrat, Magdeburg; Dr. *Diestelkamp, Adolf*, Direktor des Staatsarchivs, Stettin; Dr. *Classen, Wilhelm*, Staatsarchivrat, Düsseldorf; Dr. *Frhr. von Guttenberg, Erich*, Staatsarchivar am bayerischen Kriegsarchiv, München; Dr. *Krebs, Manfred*, Staatsarchivar am badischen Generallandesarchiv, Karlsruhe; Dr. *Schöffel, Paul*, Staatsarchivar, Würzburg; Dr. *Devrient, Eduard*, Jena.

30. Kaiser Wilhelm-Institut für ausländisches öffentliches Recht und Völkerrecht.

Berlin C 2, Schloß.

Kuratorium.

Barandon, Votr. Legationsrat, Berlin.
**Fiehler*, Oberbürgermeister, München. Senator der Kaiser Wilhelm-Gesellschaft.
*Dr. *Glum*, Prof., Generaldirektor, Berlin. Senator der Kaiser Wilhelm-Gesellschaft.
Dr. *Gürtner*, Reichsjustizminister, Berlin.
*Dr. *Heymann*, Geh. Justizrat, Prof., Berlin.
*Dr. *Kempner*, Generalkonsul, Berlin. *Schatzmeister*.
*Dr. *Krupp v. Bohlen und Halbach*, a.o. Gesandter und bevollmächtigter Minister, Essen. Senator der Kaiser Wilhelm-Gesellschaft.
Frhr. v. *Neurath*, Reichsminister des Auswärtigen, Berlin.
*Dr. *Planck*, Geh. Reg.-Rat, Prof., Berlin. Präsident der Kaiser Wilhelm-Gesellschaft.
*Dr. *Saemisch*, Staatsminister a. D., Präsident, Potsdam. Senator der Kaiser Wilhelm-Gesellschaft. *Vorsitzender*.
*Dr. *Schmidt-Ott*, Exz., Staatsminister, Berlin, Senator der Kaiser Wilhelm-Gesellschaft. *Stellvertr. Vorsitzender*.
Dr. *Simons*, Prof., Reichsgerichtspräsident a. D., Berlin.
*Dr. *Smend*, Prof., Berlin.

*Dr. *Triepel*, Geh. Justizrat, Prof., Berlin.
5 Mitglieder des Vereins zur Förderung der Rechtsinstitute der Kaiser Wilhelm-Gesellschaft.
Ein Vertreter des Reichs- und Preußischen Ministeriums für Wissenschaft, Erziehung und Volksbildung.

Wissenschaftliche Mitglieder.

*Dr. *Bruns*, Prof., Direktor; *Dr. *Glum*, Prof., Generalsekretär; *Dr. *Schmitz*, stellvertr. Direktor; *Dr. *Graf Stauffenberg*.

Wissenschaftliche Berater.

*Dr. *Kaufmann*, Prof.; *Dr. *Schmitt*, Prof., Staatsrat; *Dr. *Smend*, Prof.; *Dr. *Triepel*, Prof., Geh. Justizrat.

Wissenschaftlicher Gast.

Dr. *Kier* Wien.

Assistenten.

Dr. *Auburtin*; Dr. *Berber*; Dr. *Blaß*, Leiter der Bücherei; Dr. *Bloch*; Dr. *Bünger*; Dr. *Friede*; von *Gretschaninow*; Dr. *Lubenoff*; *Makarow*, Prof.; *Graf Mandelstoh*; von *Martens*; von *Nostiz-Wallwitz*; *Radler*; Dr. *Raschhofer*; Dr. *Reinhard*; Dr. *Schüle*; von *Tabouillot*.

Technisches Personal.

Petrich, Hofrat, Büroleiter; *Bruns*, Bibliothekarin; *Heldendrung, M.*, Sekretärin und Kassenführerin; *Greinert*, Sekretärin des Direktors; *Grubener*, Dr. von *Renvers*, *Rapp*, von *Engel, I.*, Sekretärinnen; *Schulz, Nietzold*, *Heldendrung, G.*, Bibliotheksassistentinnen; *Zowe, Haehn, Rommert*, von *Haefen*, *Sandgänger*, von *Engel, S.*, *Runde*, Büroassistentinnen; *Hoffmann*, Leiter der Buchbinderei; *Kretschmer*, Hausmeister; *Fr. Kretschmer*, Wirtschafterin; *Lemm*, Pförtner.

31. Kaiser Wilhelm-Institut für ausländisches und internationales Privatrecht.

Berlin C 2, Schloß.

Kuratorium.

Barandon, Votr. Legationsrat, Berlin.
*Dr. *Berckemeyer*, Generaldirektor, Berlin.
Dr. *Bücher*, Wirkl. Geh. Legationsrat a. D., Berlin.
Dönhoff, Staatssekretär z. D., Berlin.
Dr. *Fischer*, Bankdirektor, Berlin.
Dr. *Flechtheim*, Prof., Berlin.
*Dr. *Heymann*, Geh. Justizrat, Prof., Berlin.
*Dr. *Kempner*, Generalkonsul, Berlin. *Schatzmeister*.
*Dr. *Krupp v. Bohlen und Halbach*, a.o. Gesandter und bevollmächtigter Minister, Essen. Senator der Kaiser Wilhelm-Gesellschaft.

- *Dr. *Popitz*, Preußischer Finanzminister, Berlin.
 *Dr. *Saemisch*, Staatsminister a. D., Präsident, Potsdam. Senator der Kaiser Wilhelm-Gesellschaft. *Vorsitzender*.
Sarnow, Ministerialdirektor, Berlin.
 Dr. *Schlegelberger*, Prof., Staatssekretär, Berlin.
 Dr. *Simon*, Prof., Reichsgerichtspräsident a. D., Berlin.
 *Dr. *v. Stauss*, Staatsrat, Berlin. Senator der Kaiser Wilhelm-Gesellschaft.
 *Dr. *Titze*, Prof., Berlin.
 Dr. *Trendelenburg*, Staatssekretär i. R., Berlin.
 Dr. *Vocke*, Geh. Finanzrat, Berlin.
Wendlandt, Assessor, Berlin.
 *Dr. *Wolff*, Prof., Berlin.
 5 Mitglieder des Vereins zur Förderung der Rechtsinstitute der Kaiser Wilhelm-Gesellschaft.
 Ein Vertreter des Reichs- und Preußischen Ministeriums für Wissenschaft, Erziehung und Volksbildung.

Wissenschaftliches Mitglied.

- *Dr. *Rabel*, Ernst, Geh. Justizrat, Prof., Direktor.

Wissenschaftliche Berater.

- *Dr. *Heymann*, Ernst, Geh. Justizrat, Prof.; *Dr. *Lewald*, Hans, Prof.;
 *Dr. *Titze*, Heinrich, Prof.; *Dr. *Wolff*, Martin, Prof.

Referenten und Assistenten.

Dr. *Arndt*, Karl, Amts- und Landrichter; *Auhagen*, Otto W., Referendar;
 Dr. *Becker*, Walter G., Gerichtsassessor; Dr. *Bloch*, Joachim Dieter; Dr. *Blo-
 meyer*, Arwed, Gerichtsassessor; Dr. *von Caemmerer*, Ernst, Gerichtsassessor;
 Dr. *Duden*, Konrad, Gerichtsassessor; Dr. *Korkisch*, Fritz; *Müller*, Herbert,
 Gerichtsassessor; Dr. *Schröder*, Gerhard, Referendar; Dr. *Wengler*, Wilhelm,
 Assessor.

Wissenschaftlicher Mitarbeiter.

Dr. *Bünger*, Karl A.

Technisches Personal.

Barchewitz, Hans, Hauptmann, Hilfsbibliothekar; *Brackmann*, Ilse, Se-
 kretärin; *von Braumüller*, Ruth, Verwaltungssekretärin; *Fischer*, Helene,
 Sekretärin; *Göring*, Käte, Bibliothekarin; *Kirchmeier*, Else-Lene, Biblio-
 thekarin; *Poerschke*, Gustav, Bibliotheksgehilfe; *Rienaecker*, Victoria, Re-
 daktionssekretärin; *Sandfort*, Elisabeth, Sekretärin.

32. Kaiser Wilhelm-Institut für Kunst- und Kulturwissenschaft (Bibliotheca Hertziana)

Rom, Palazzo Zuccari, 28, Via Gregoriana.

Kuratorium.

- *Dr. *v. Cranach*, Major a. D., Direktor, Berlin.
 *Dr. *Glum*, Prof., Generaldirektor, Berlin. Senator der Kaiser Wilhelm-
 Gesellschaft.

- *Dr. *Goldschmidt*, Geh. Reg.-Rat. Prof., Berlin.
 Dr. *Lewald*, Exz., Wirklicher Geheimer Rat, Staatssekretär z. D., Berlin.
Vorsitzender.
 **Herzog von Sachsen-Coburg und Gotha*, Carl Eduard, K. H., Coburg.
 Senator der Kaiser Wilhelm-Gesellschaft.
 *Dr. *Schmidt-Ott*, Exz., Staatsminister, Berlin. Senator der Kaiser Wilhelm-
 Gesellschaft.
 *Dr. *Winkler*, Berlin. Senator der Kaiser Wilhelm-Gesellschaft.
 Ein Vertreter des Reichs- und Preußischen Ministeriums für Wissen-
 schaft, Erziehung und Volksbildung, Berlin.
 Ein Vertreter des Auswärtigen Amtes, Berlin.

Abteilung für Kunstwissenschaft. Wissenschaftliches Mitglied.

- *Dr. *Bruhns*, Leo, Prof., Direktor.

Bibliothekar.

Dr. *Schudt*, Ludwig.

Assistenten.

Dr. *Koerte*, Werner; Dr. *Kroenig*, Wolfgang; Dr. *Degenhart*, Bernhard.

Stipendiaten.

Dr. *Ladendorj*, Heinz; Dr. *Keller*, Harald.

Stipendiat der Deutschen Forschungsgemeinschaft.
 Dr. *Maurenbrecher*, Wolf.

Abteilung für Kulturwissenschaft.

Direktor.

Dr. *Hoppenstedt*, Werner.

Assistent.

Dr. *Schulz*, Joachim.

Technisches Personal des Gesamtinstitutes.

Millefiorini, Alfredo, Hausverwalter; *Weilbach*, Brigitta, *Bortfeldt*, Eva,
 Bibliothekssekretärinnen.

33. Harnack-Haus der Kaiser Wilhelm-Gesellschaft.

Berlin-Dahlem, Ihnstraße 16/20.

Verwaltungsrat.

- Agramonte y Chortijo*, Exz., Spanischer Botschafter, Berlin.
Attolico, Exz., Königl. Italienischer Botschafter, Berlin.
 **Markgraf von Baden*, *Berthold*, K. H., Schloß Salem a. Bodensee.

- Bäumker*, Ministerialrat im Reichsluftfahrtministerium, Berlin.
 **Dr. Becker*, Prof., Generalleutnant im Reichskriegsministerium, Berlin. Senator der Kaiser Wilhelm-Gesellschaft.
Dr. v. Bergmann, Prof., Berlin.
Dr. Binding, Starnberg.
 **Dr. Blunk*, Landeshauptmann der Provinz Ostpreußen, Königsberg i. Pr.
 **Dr. Bosch*, Geh. Kommerzienrat, Prof., Heidelberg. Senator der Kaiser Wilhelm-Gesellschaft.
Dr. Brandenburg, Ministerialdirektor im Reichsverkehrsministerium, Berlin.
 **Brandt*, Geh. Kommerzienrat, Major d. R. a. D., Berlin. *Stellvertr. Schatzmeister*.
 **Dr. Bruns*, Prof., Berlin. Senator der Kaiser Wilhelm-Gesellschaft.
Dr. Buttman, Generaldirektor der Bayerischen Staatsbibliothek, Stockdorf bei München.
 **Dr. v. Cranach*, Major a. D., Direktor, Berlin. *Schriftführer*.
Dr. Debye, Prof., Leipzig.
Dinichert, Exz., Schweizerischer Gesandter, Berlin.
Dodd, Prof., Exz., Amerikanischer Botschafter, Berlin.
 **Dr. Graf v. Douglas*, Schloß Langenstein a. Bodensee.
 **Dr. v. Euler-Chelpin*, Prof., Stockholm.
 **Fiehler*, Oberbürgermeister, München. Senator der Kaiser Wilhelm-Gesellschaft.
 **Dr. Fischer, Edwin*, Prof., Pianist, Berlin.
Dr. Fischer, Eugen, Prof., Berlin. Senator der Kaiser Wilhelm-Gesellschaft. *Stellvertr. Vorsitzender*.
François-Poncet, Exz., Französischer Botschafter, Berlin.
Dr. Furtwängler, Staatsrat, Berlin.
 **Dr. Glum*, Prof., Generaldirektor, Berlin. Senator der Kaiser Wilhelm-Gesellschaft. *Stellvertr. Vorsitzender*.
Dr. Grimm, Lippoldsberg a. d. Weser.
 **Dr. Hartmann*, Prof., Berlin. *Stellvertr. Schriftführer*.
Hecker, Reg.-Rat. Leiter der Reichswirtschaftskammer, Präsident der Industrie- und Handelskammer Hannover, Hannover.
Dr. Helbock, Prof., Leipzig.
Helfenstein, Bürgermeister, Berlin-Zehlendorf.
Dr. Jaeger, Prof., Berlin.
Kayssier, Staatsschauspieler, Berlin.
Keitel, Generalmajor, Chef des Wehrmachtamtes im Reichskriegsministerium, Berlin.
Klimsch, Prof., M. d. A., Berlin.
Dr. Krenker, Prof., Berlin.
 **Dr. Krupp v. Bohlen und Halbach*, a. o. Gesandter und bevollmächtigter Minister, Essen. Senator der Kaiser Wilhelm-Gesellschaft. *Stellvertr. Vorsitzender*.
Dr. Kümmel, Prof., Generaldirektor der Staatlichen Museen, Berlin.

- Dr. Lammers*, Staatssekretär und Chef der Reichskanzlei, Berlin.
Lipski, Exz., Pölnischer Botschafter, Berlin.
v. Manteuffel, Ministerialdirigent im Reichsfinanzministerium, Berlin.
v. Massow, Generalmajor a. D., Präsident des Deutschen Akademischen Austauschdienstes, Berlin.
Dr. Moritz, Ministerialdirektor im Reichs- und Preußischen Ministerium für Ernährung und Landwirtschaft, Berlin.
Frhr. v. Neurath, Reichsminister des Auswärtigen, Berlin.
Dr. Oster, Geh. Legationsrat im Auswärtigen Amt, Berlin.
Dr. Petersen, Prof., Berlin.
Sir Phipps, Exz., Königl. Britischer Botschafter, Berlin.
 **Dr. Planck*, Geh. Reg.-Rat, Prof., Berlin. Präsident der Kaiser Wilhelm-Gesellschaft. *Vorsitzender*.
 **Dr. Popitz*, Prof., Preuß. Finanzminister, Berlin.
 **Herzog von Sachsen-Coburg und Gotha, Carl Eduard*, K. H., Coburg. Senator der Kaiser Wilhelm-Gesellschaft.
 **Dr. Sahn*, Oberbürgermeister, Berlin. Senator der Kaiser Wilhelm-Gesellschaft.
 **Dr. Sauerbruch*, Geh. Hofrat, Prof., Staatsrat, Berlin.
 **Dr. Schacht*, Reichsbankpräsident, Berlin. Senator der Kaiser Wilhelm-Gesellschaft.
 **Dr. Schmidt-Ott*, Exz., Staatsminister, Berlin. Senator der Kaiser Wilhelm-Gesellschaft.
Dr. Carl Schmidt, Prof., Staatsrat, Berlin.
 **Frhr. v. Schröder*, Bankier, Köln. Senator der Kaiser Wilhelm-Gesellschaft.
Graf Schwerin v. Krosigk, Reichsminister der Finanzen, Berlin.
 **Dr. v. Siemens, C. F.*, Berlin. Senator der Kaiser Wilhelm-Gesellschaft.
Dr. Spranger, Prof., Berlin.
 **Dr. Springorum*, Generaldirektor, Dortmund.
 **Dr. v. Stauff*, Staatsrat, Berlin. Senator der Kaiser Wilhelm-Gesellschaft.
Dr. Stieve, Gesandter, Leiter der Kulturabteilung im Auswärtigen Amt, Berlin.
 **Dr. Telschow*, Geschäftsführer, Berlin.
 **Dr. Thyssen*, Staatsrat, Mülheim/Ruhr. Senator der Kaiser Wilhelm-Gesellschaft.
 **Dr. Vahlen*, Prof., Ministerialdirektor im Reichs- und Preußischen Ministerium für Wissenschaft, Erziehung und Volksbildung, Berlin. Senator der Kaiser Wilhelm-Gesellschaft.
 **Dr. Vielmetter*, Generaldirektor, Berlin.
 **Dr. Vögler*, Generaldirektor, Dortmund. Senator der Kaiser Wilhelm-Gesellschaft.
Dr. Waldmann, Prof., Generalstabsarzt, Heeres-sanitätsinspekteur, Berlin.
 **Dr. Weidmann*, Oberbürgermeister, Halle.
 **Dr. v. Wettstein*, Prof., Berlin.
Dr. Wiegand, Geh. Reg.-Rat, Staatsrat, Berlin.

*Dr. Winkler, Berlin. Senator der Kaiser Wilhelm-Gesellschaft. *Schatzmeister.*

Die Rektoren der
Universität Berlin,
Technischen Hochschule Berlin,
Wirtschaftshochschule Berlin,
Technischen Hochschule Danzig,
Universität Wien,
des Herder-Instituts Riga.

Der Vorsitzende des Reichsverbandes der Deutschen Presse, Berlin.
Der Vorsitzende des Vereins der Ausländischen Presse, Berlin.

Vorstand des Harnack-Hauses.

Brandt, Geh. Kommerzienrat, Major d. R. a. D., Berlin. *Stellvertr. Schatzmeister.*

Dr. v. Cranach, Major a. D., Direktor, Berlin. *Schriftführer.*

Dr. Fischer, Eugen, Prof., Berlin. Senator der Kaiser Wilhelm-Gesellschaft. *Stellvertr. Vorsitzender.*

Dr. Glum, Prof., Generaldirektor, Berlin. Senator der Kaiser Wilhelm-Gesellschaft. *Vorsitzender.*

Dr. Hartmann, Prof., Berlin. *Stellvertr. Schriftführer.*

Dr. Winkler, Berlin. Senator der Kaiser Wilhelm-Gesellschaft. *Schatzmeister.*

Leiterin.

Frau Carrière-Bellardi, Margarethe.

Büro.

Kahla, Emmy, Buchhalterin und Kassenführerin; Nickel, Else, Sekretärin;
Ebert, Elisabeth, Karteiführerin.

Hausverwaltung.

Küche, Immanuel, Hausmeister; Preuss, Walter; Gärtner; Henoch,
Fritz, Schlosser; Hübscher, Martha, Schaufuß, Gertrud, Suhl, Marie, Reinigungs-
frauen; Socher, Anna, Wäscherin; Tietz, Johanna, Plätterin.

Wirtschaftsbetrieb.

Küche: Bohrnsen, Hans, Küchenchef; Kirstein, Bertha, 1. Mamsell;
Müller, Ilse, 2. Mamsell; Matke, Emilie, Wahn, Marie, Kuchenbilden;
Kupfer, Anneliese, Kochlehrling.

Servierbetrieb: Goetsch, Erich, Klubdiener; Kuhr, Käte, Marek,
Emmy, Socher, Rita, Fettke, Erna, Serviermädchen.

Wohnbetrieb.

Scholz, Hermann, Debler, Gustav, Pförtner; Rahn, Margarete, Hoffmann,
Erna, Hausmädchen.



K. W. 流體研究所 (ゲッテンゲン), 航空力學實驗所の大風洞試験臺, 圖中左側に見えるのが吹出口, 右側が漏斗狀吸込口, 中央が六方向分力測定秤を備えた測定部.

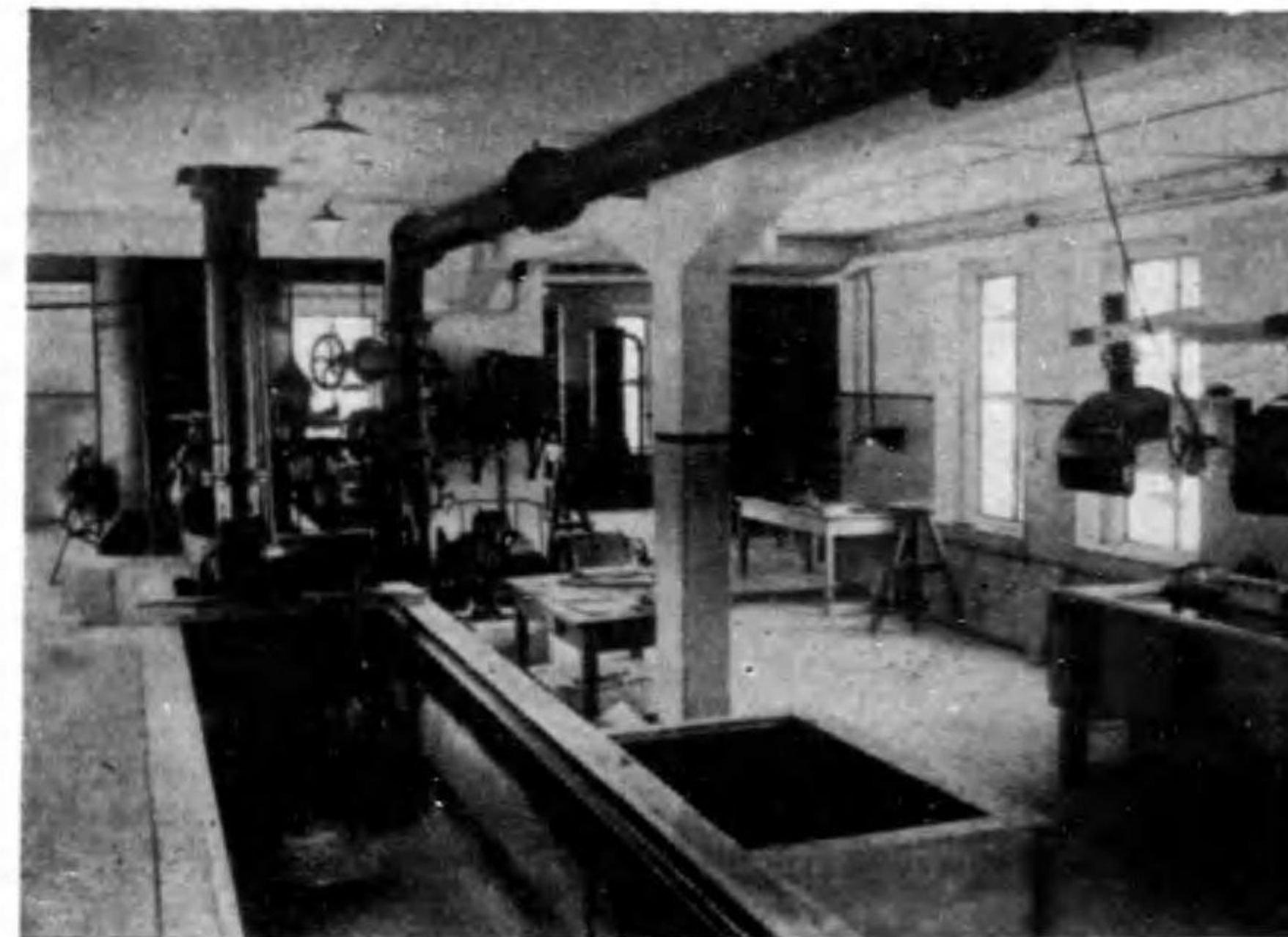

K. W. 流體研究所 (ゲッテンゲン), 水の實驗室, 大型水槽の端に渦巻ポンプがあり, その背後に兩壓力タンクの中の一つが見える, 右側は流體像撮影用の寫眞装置付小型水槽である.



K. W. 協會河川工學及び水力學研究所、オーベルナッハ
試験所の南部。

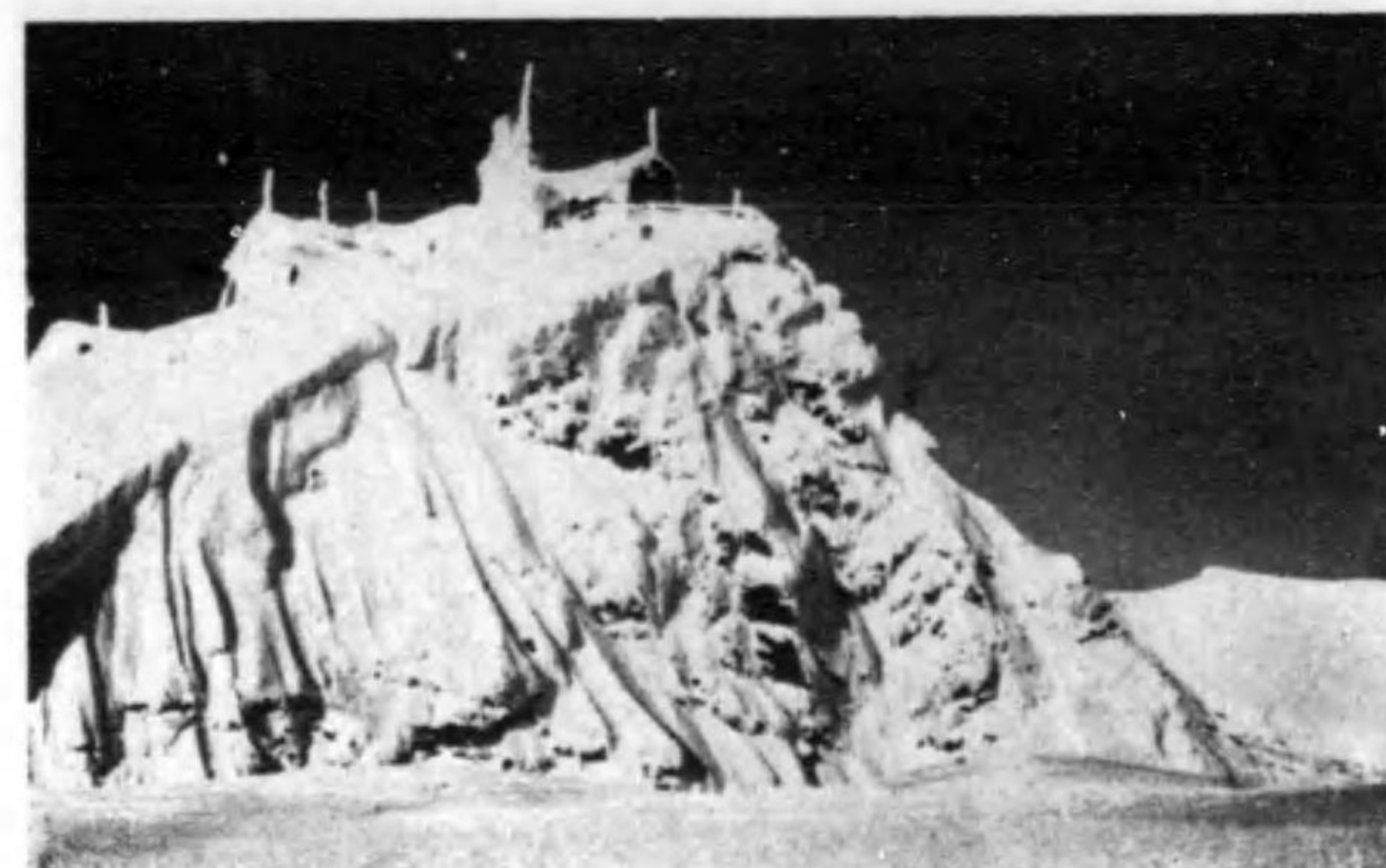

ゾンブリック山頂チッテス・ハウス(3106 米)。

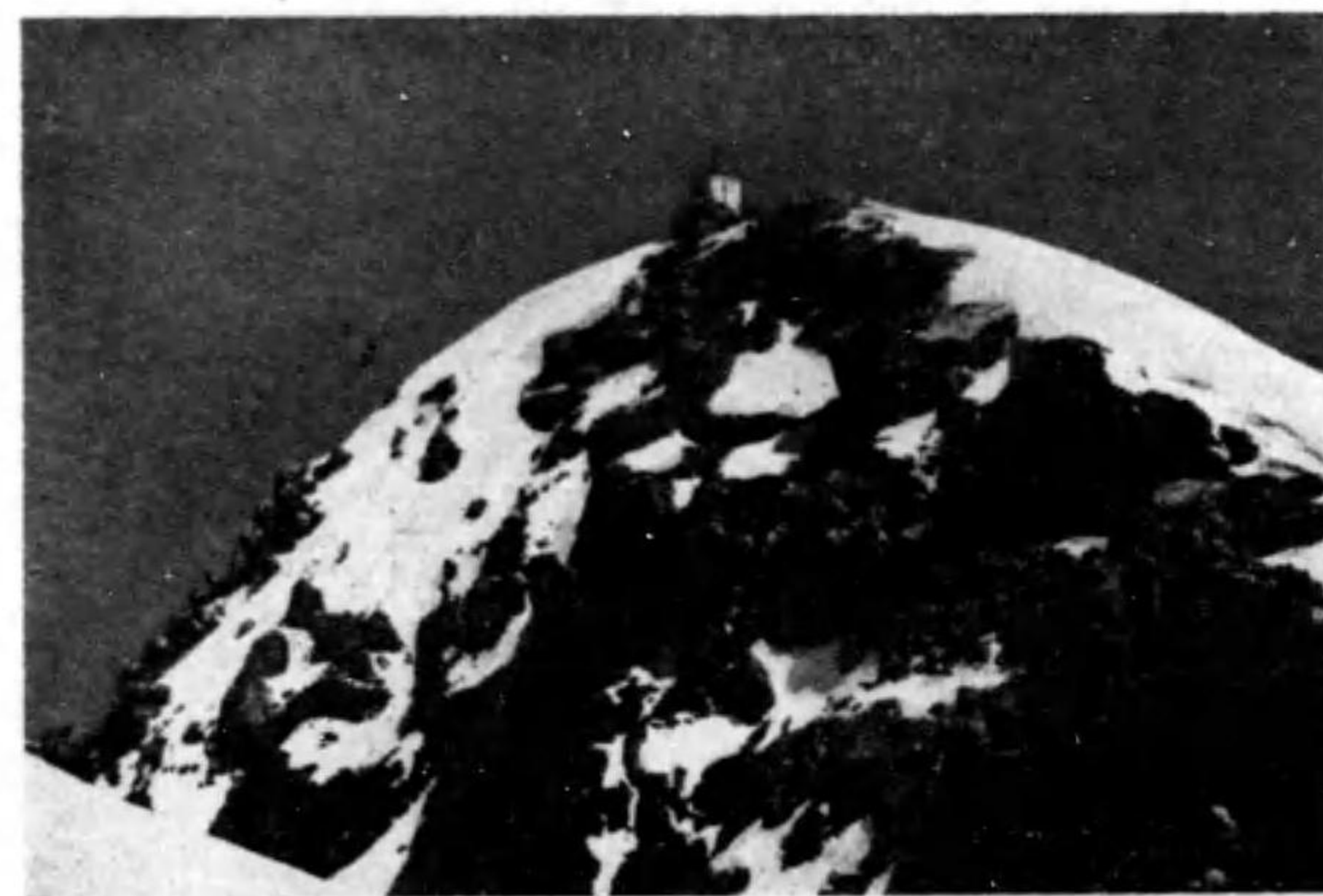

オビール高所ハン観測所。

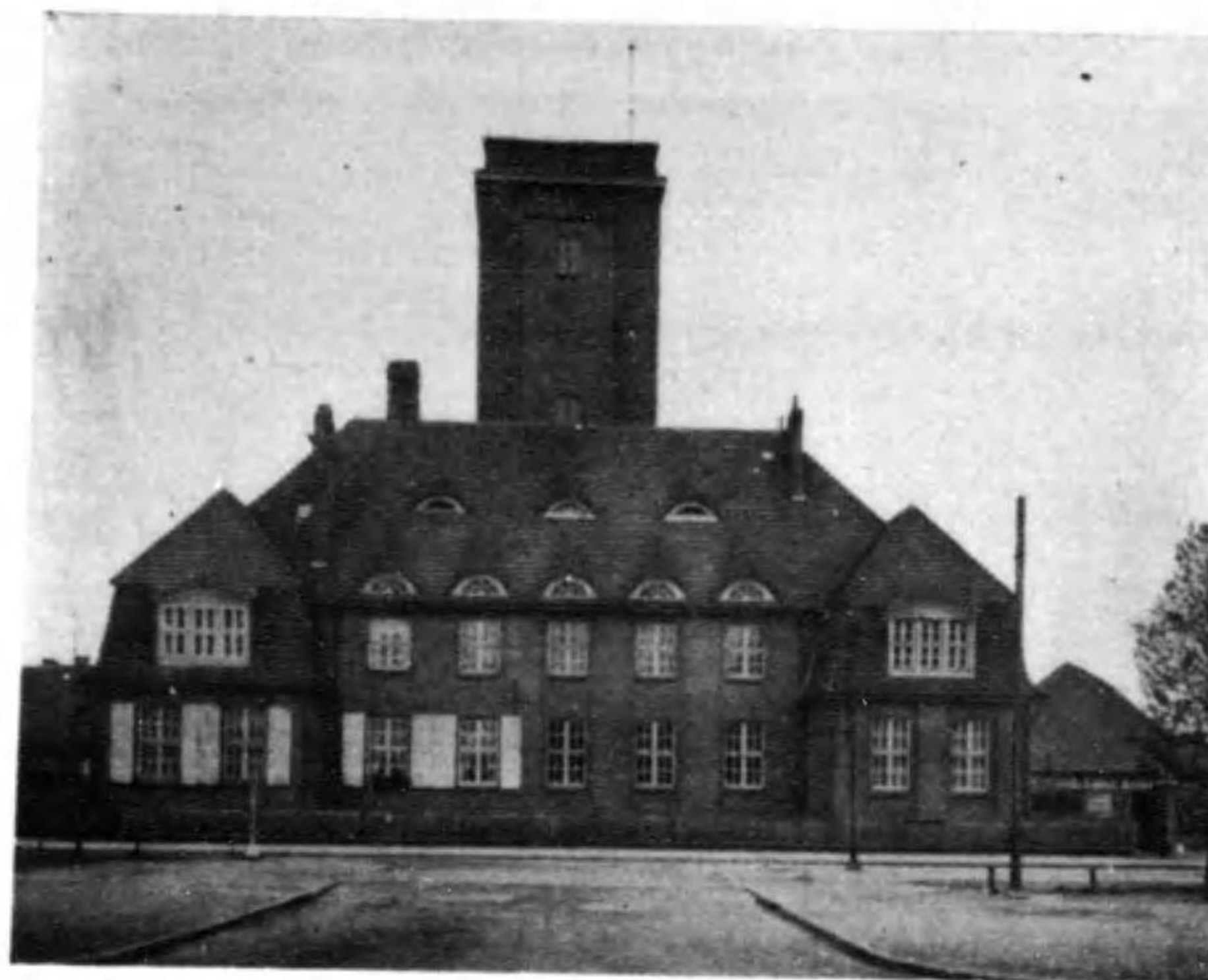

K. W. 協會氣象學研究所 (ダンツィヒ).

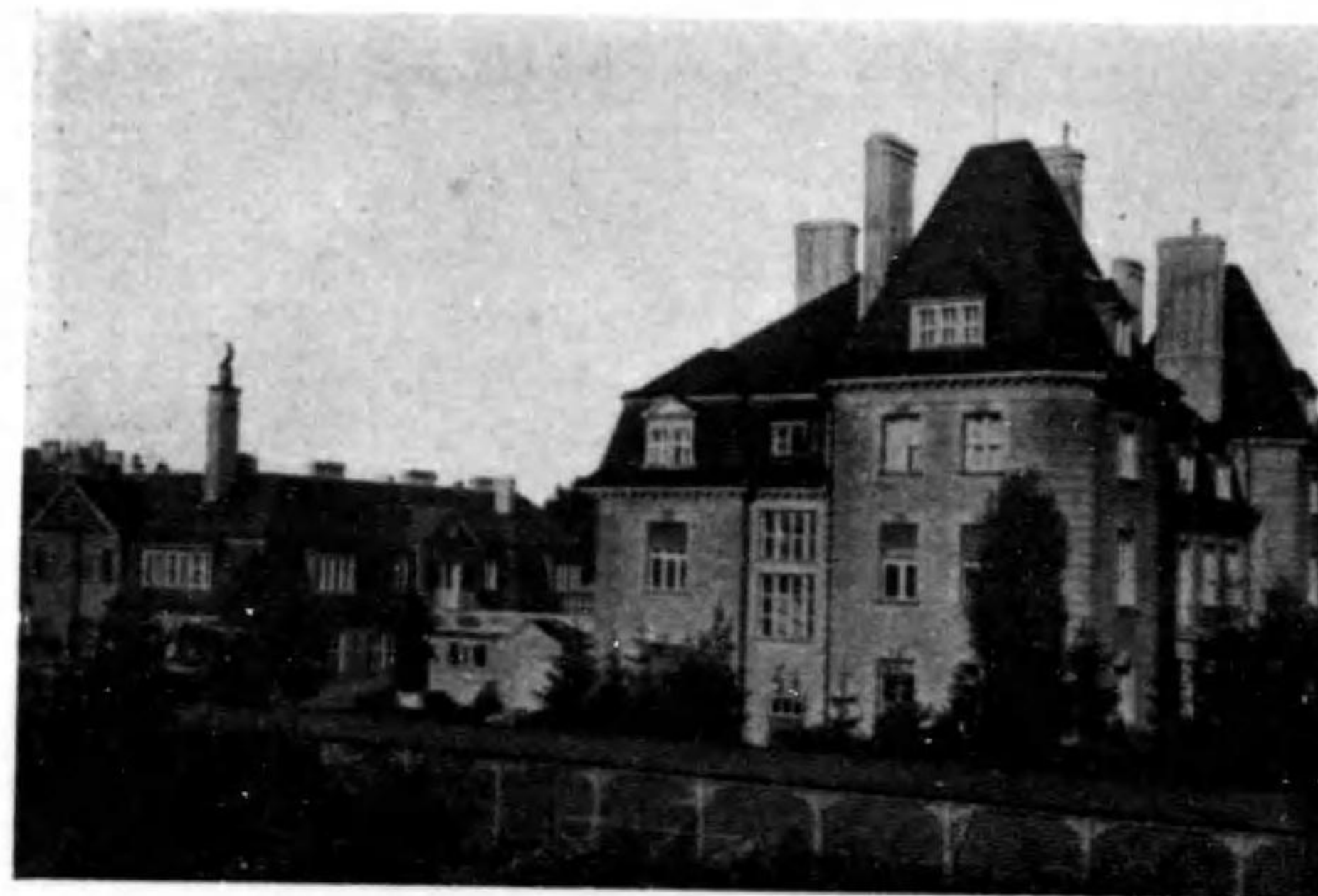

K. W. 物理化學及び電氣化學研究所 (ベルリン・ダーレム).

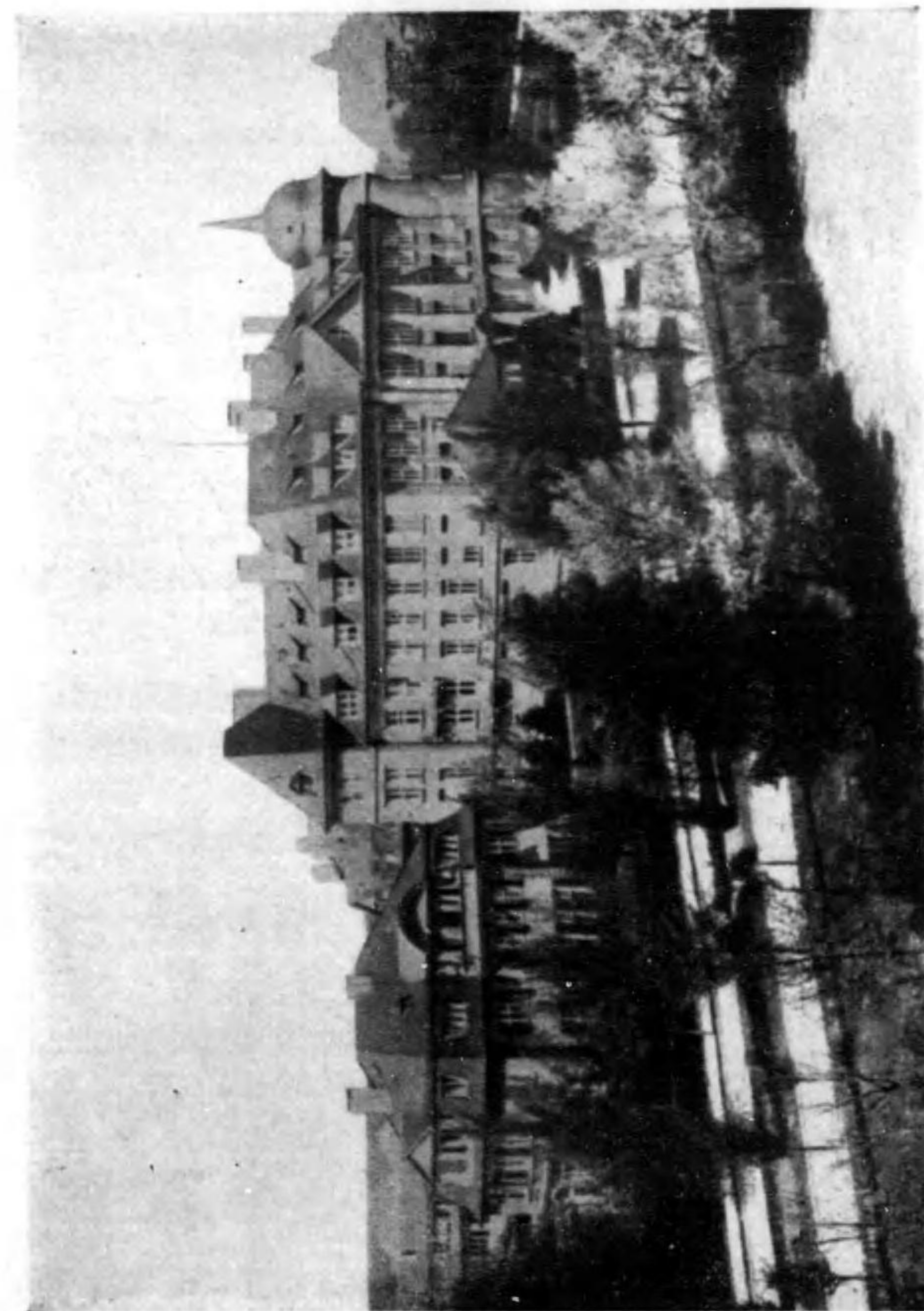

K. W. 化學研究所 (ベルリン・ダーレム).

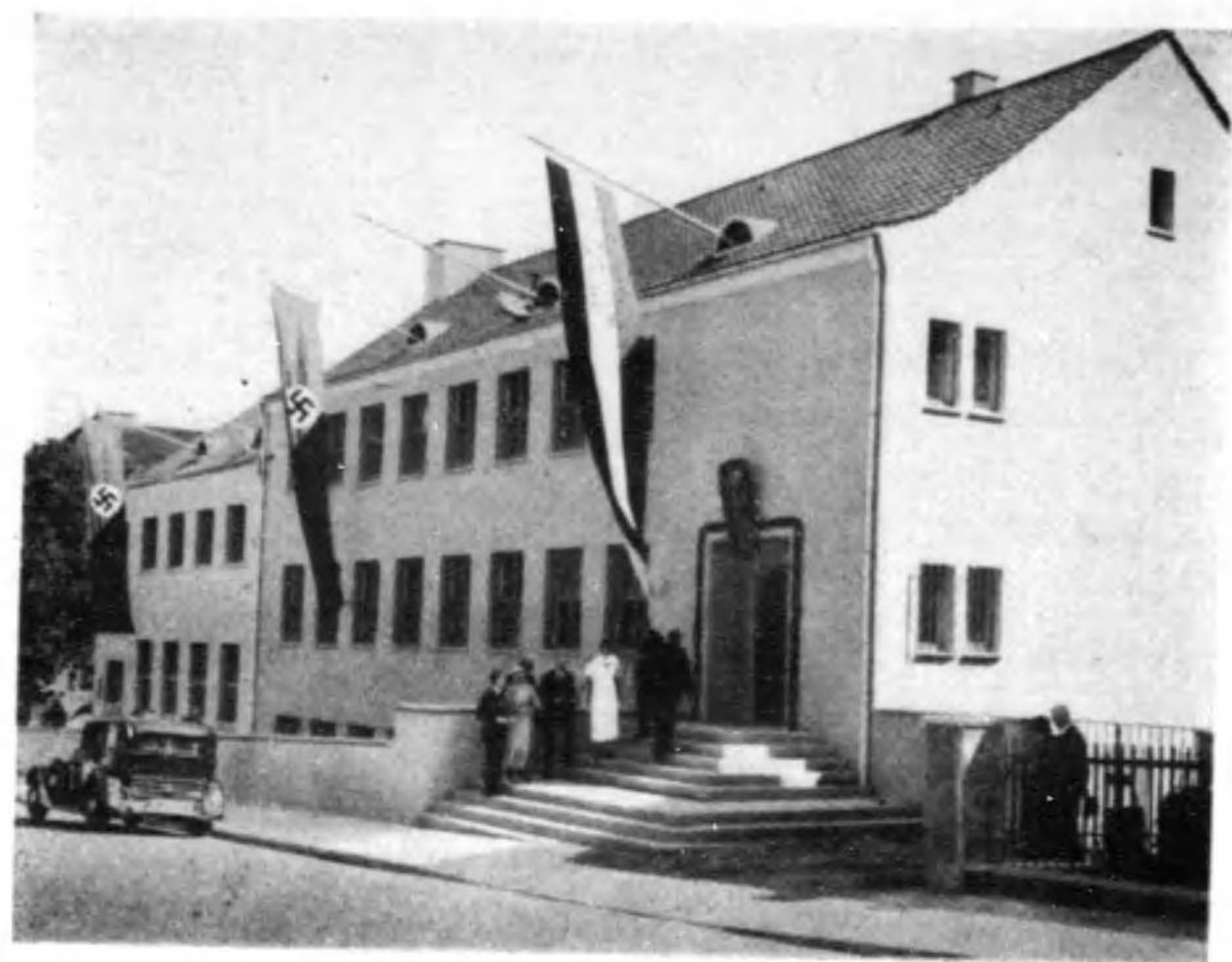

K. W. 金属研究所(シュトゥットガルト)新館全景.



金属研究所の落成式當日 PLANCK 總裁が KÖSTER 教授に對し研究所の鐘を授與した後祝盃を受けてゐるところ。その酒は PLANCK がノーベキ賞を授與された年に造られたものである。



K. W. 鐵鋼研究所(デュッセルドルフ).



K. W. 珪酸鹽研究所(ベルリン・ダーレム).



K. W. 石炭研究所(ミュールハイム・ルール), 1914年設立, 南側より望む.



K. W. 石炭研究所(ミュールハイム・ルール)前景は1929年に設立された講堂, 北側より望む.



K. W. 協会シュレージェン石炭研究所(ブレスラウ).

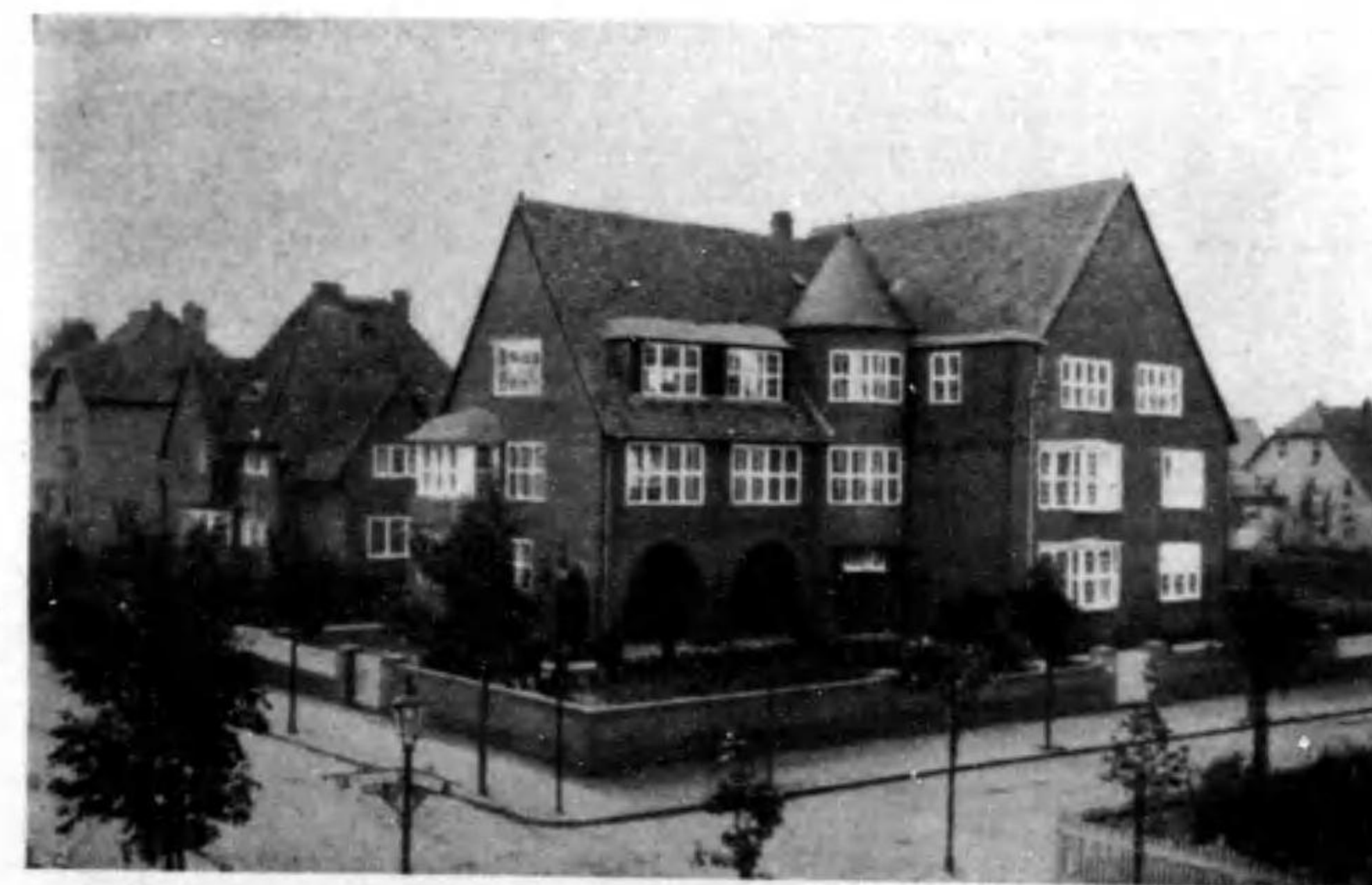

K. W. 協会ドイツ昆蟲學研究所(ベルリン・ダーレム).



K. W. 皮革研究所 (ドレスデン).

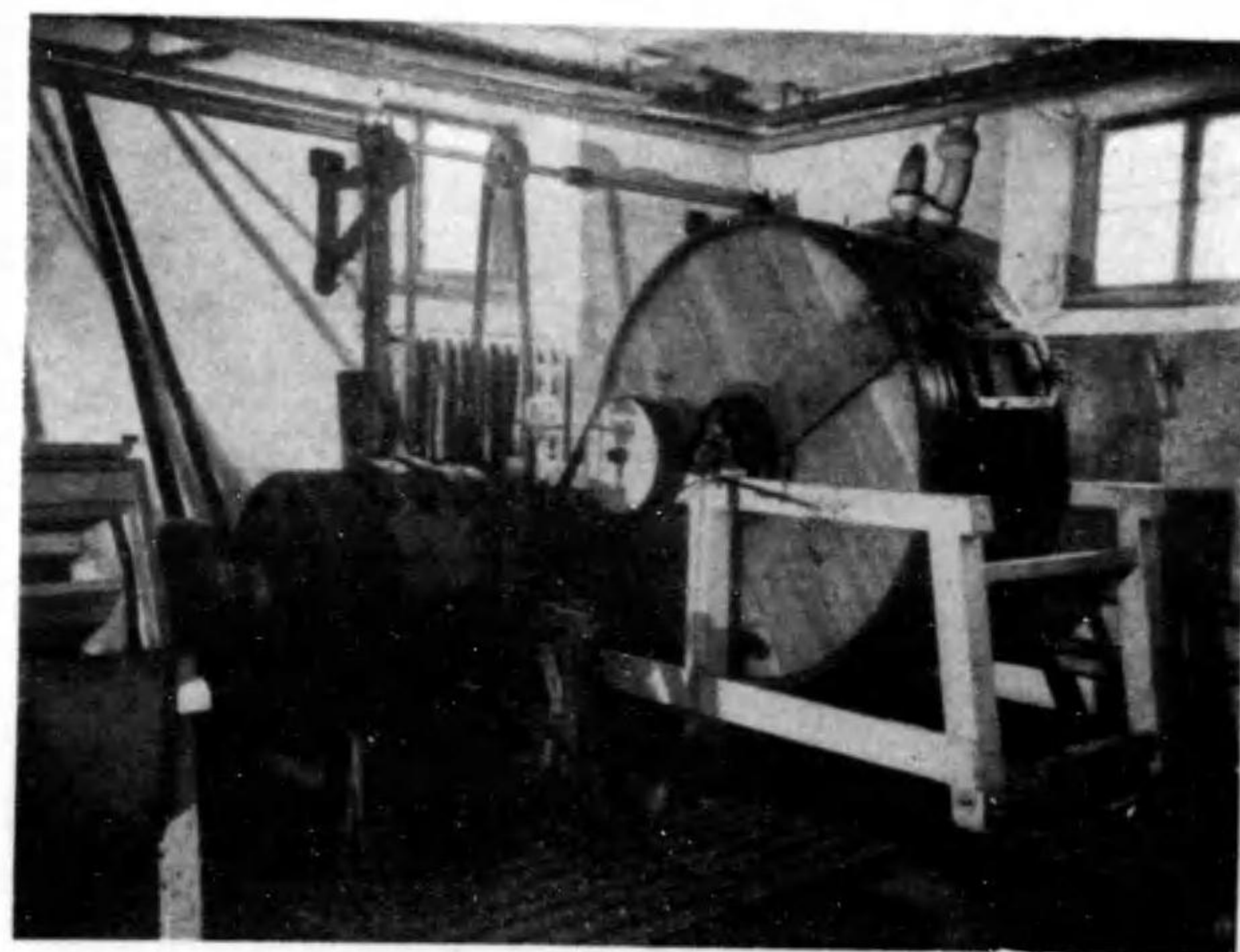

K. W. 皮革研究所鞋皮試験室.

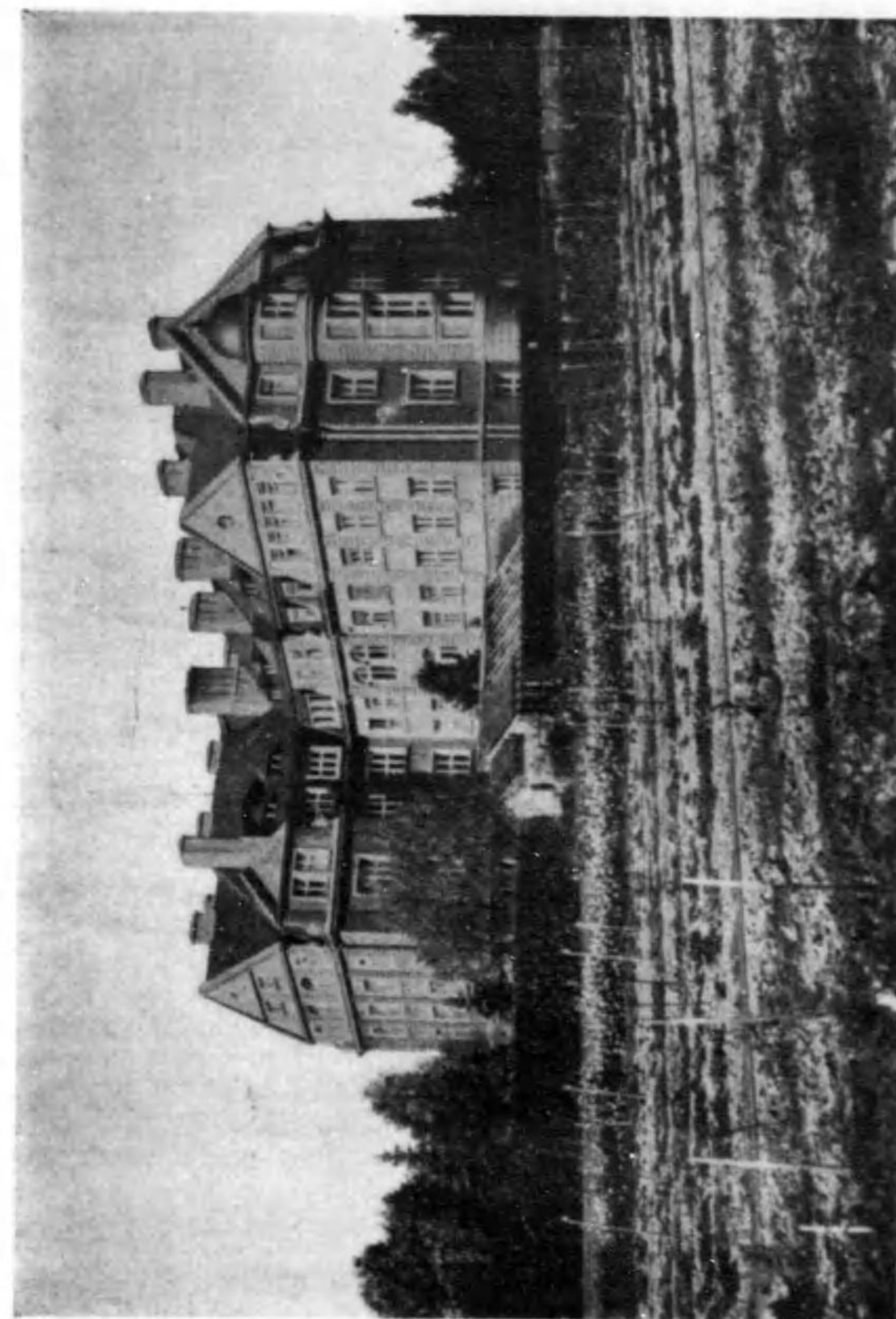

K. W. 生物学研究所 (ゲーメル).

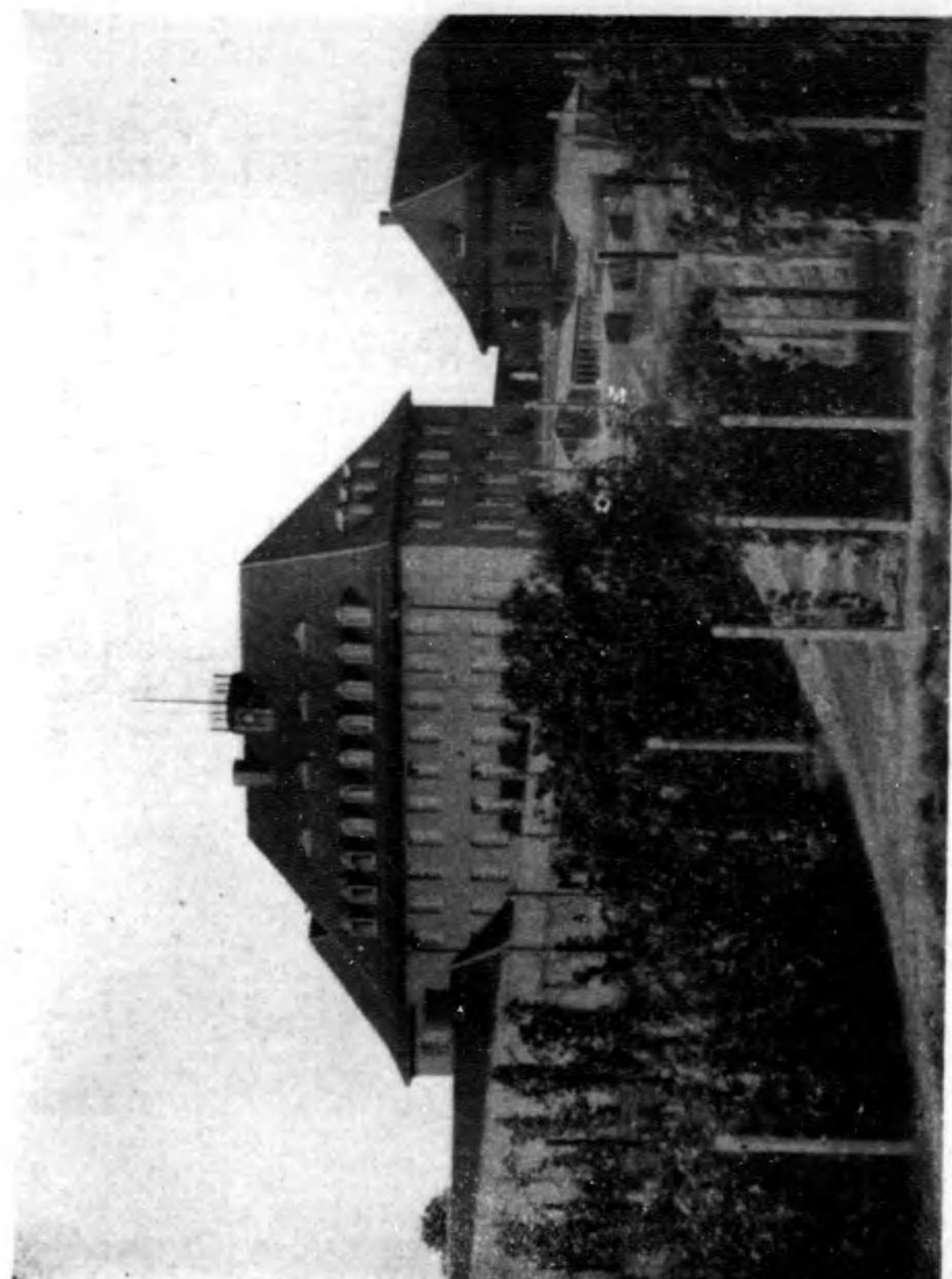

K. W. 栽培學研究所 (ミュンヘンベルク・マルク).



K. W. 協會水棲生物學實驗所 (ブレーン).



K. W. 協會水棲生物學實驗所 (ブレーン) 空中高視。

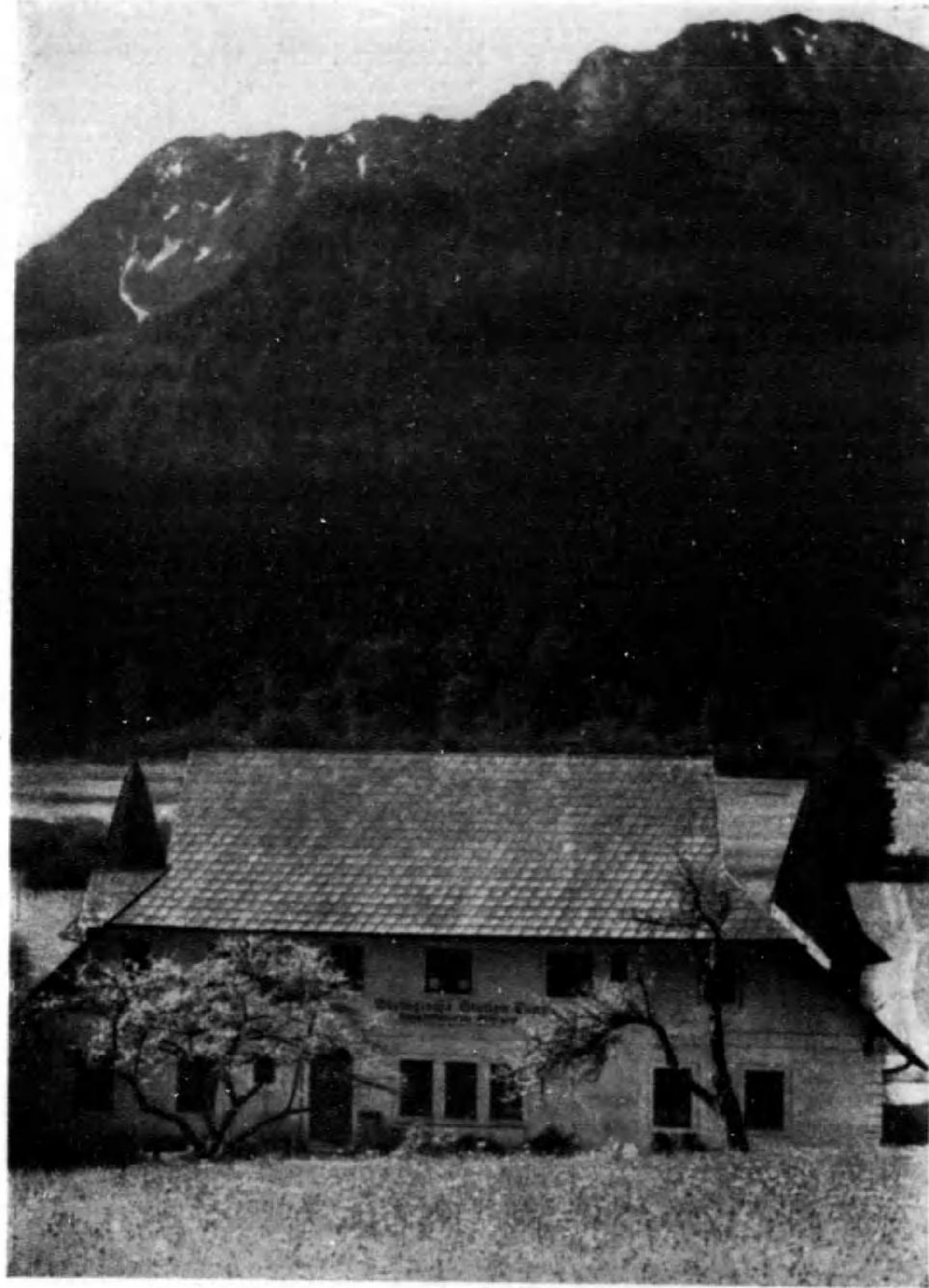

K. W. 協會ルツ生物学実験所(下部オーストリー・湖畔ルツ).

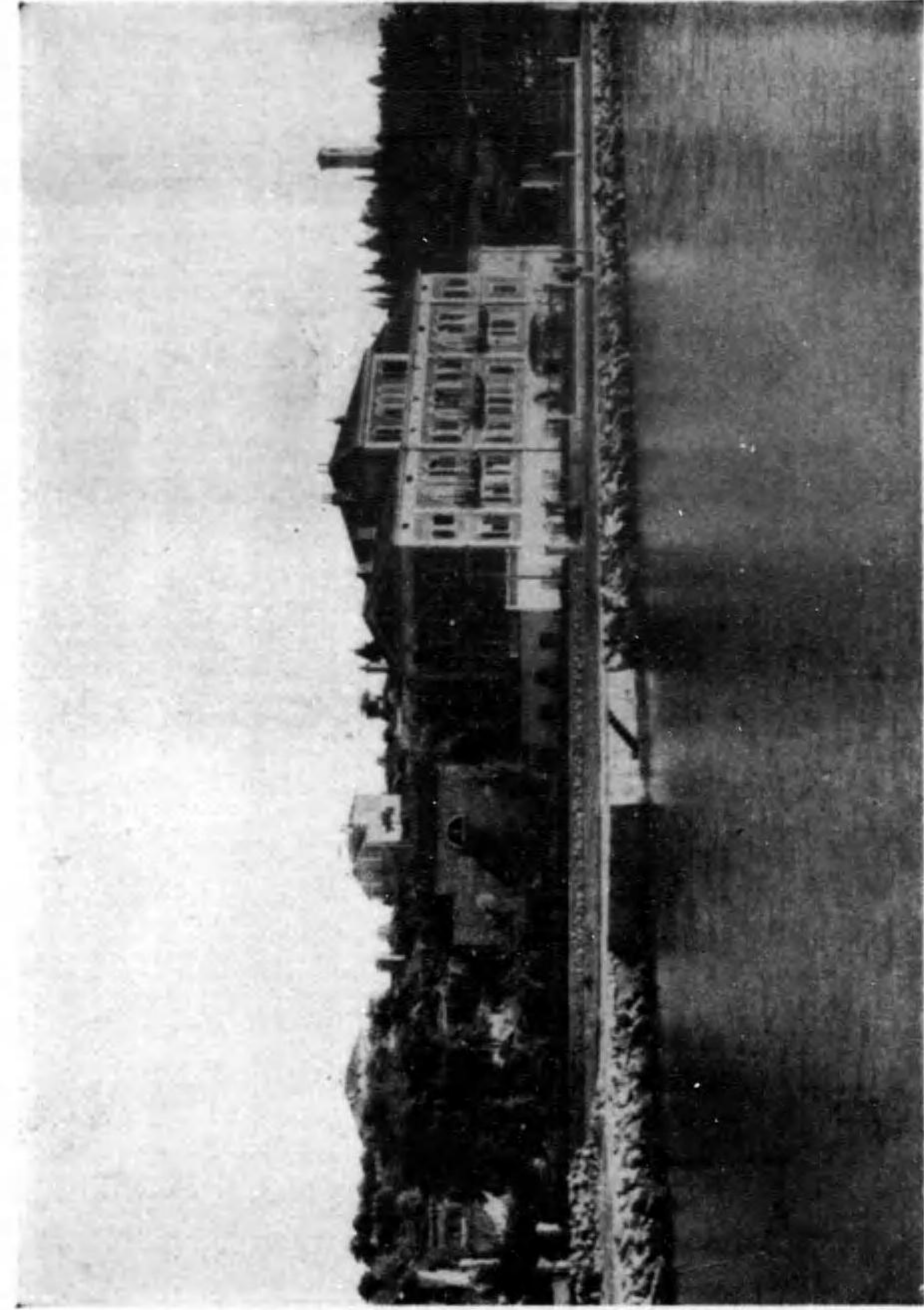

ロダインニヨ 獨伊海洋生物学研究所.



K. W. 協會ロシマツ島類調査所(ケーリッパシヒェネーヌーロシマツ島沿岸ロシマツペン)、陣列所、附置飼育場、右側後方に見えるのは舊館である。



K. W. 細胞生理學研究所(ベルリン・ゲーレム)。



K. W. 生物化學研究所(ベルリン・ゲーレム)。



K. W. 人類學・人類遺傳學及び優生學研究所 (ベルリン・ダールム).

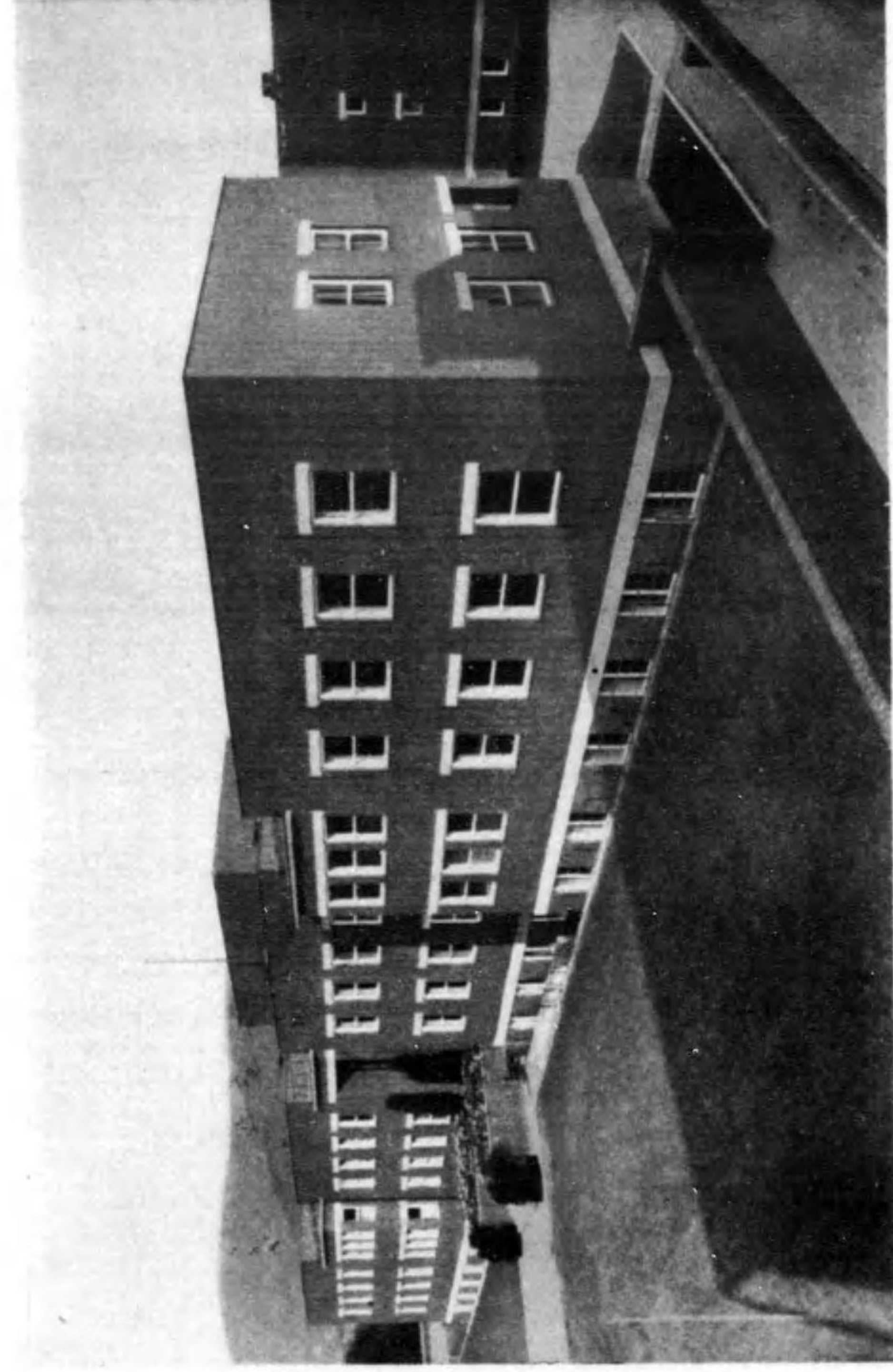

K. W. 醫學研究所 (ハイデルベルグ).

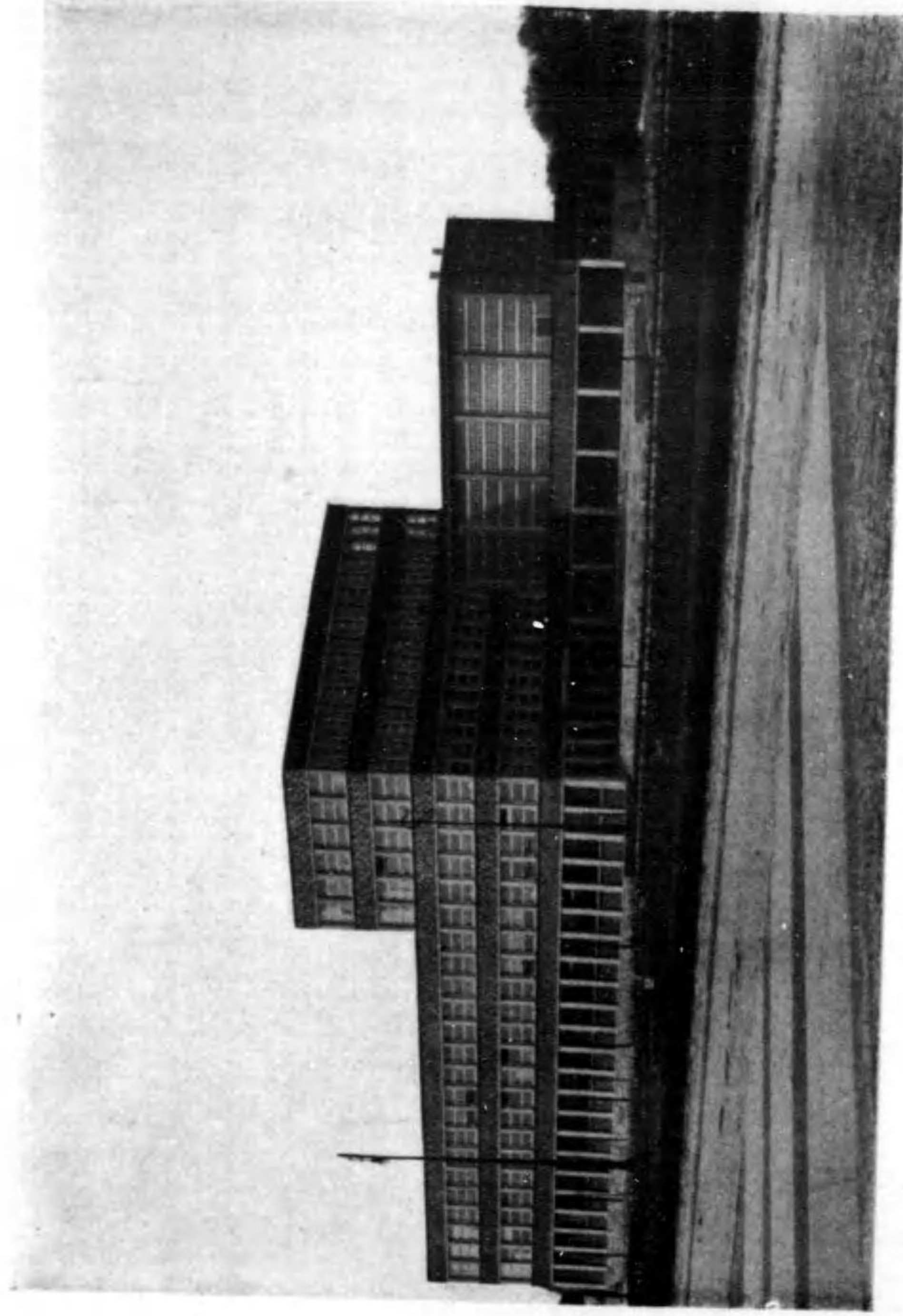

K. W. 勞働生理學研究所 (フルトムント)。

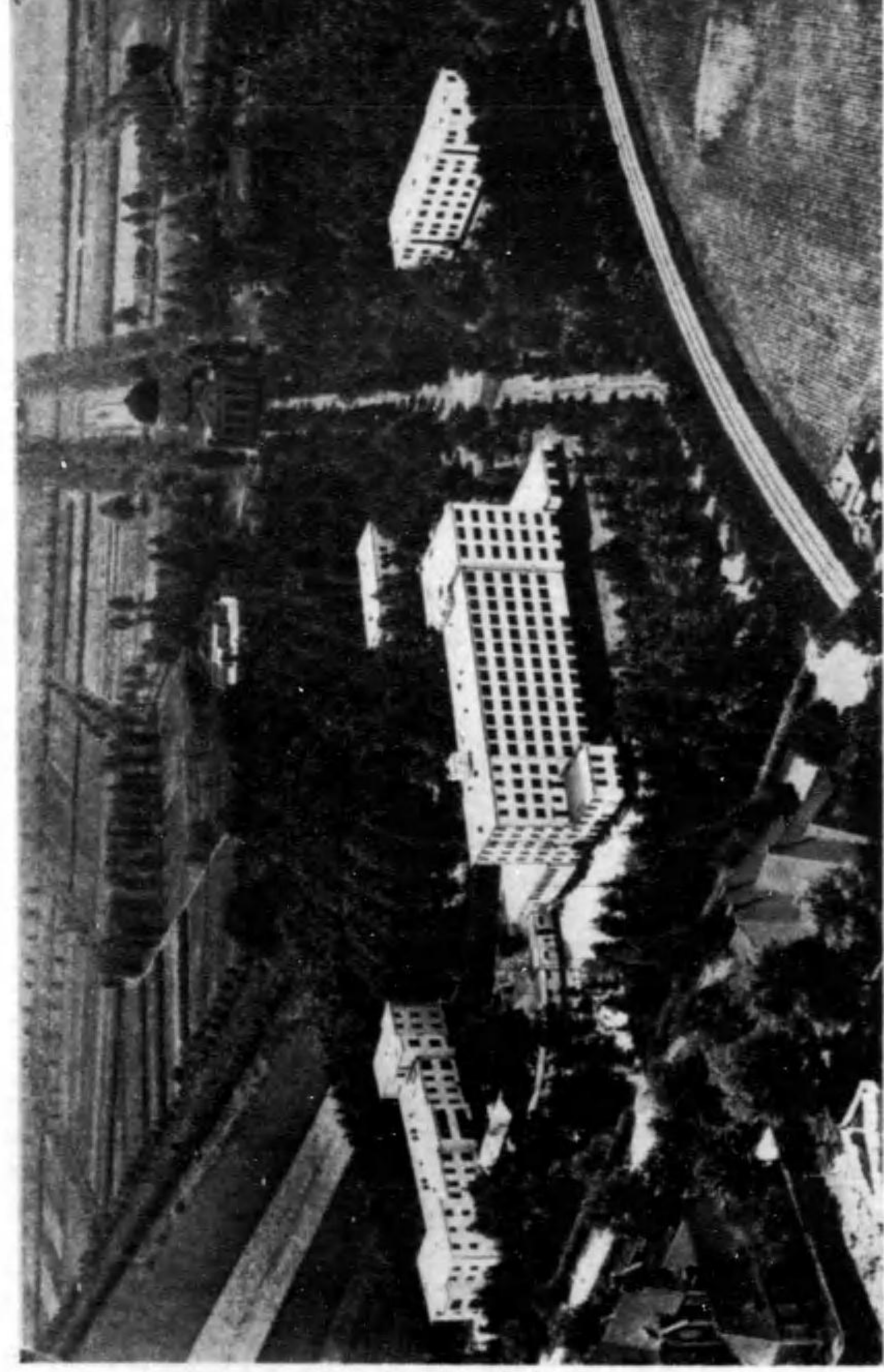

K. W. 調査研究所 (ペルリントン・ブーフ)。中央と本館、左側は渡廊下及び回廊、右側は共同研究者住宅、その中間にあるのは所長住宅。



ドイツ精神病学研究所 (K. W. 研究所) (ミュンヘン).



ドイツ精神病学研究所臨牀心理学研究室, 隔離病舎 (ミュンヘン・シュワービング病院第五號別棟) の入口.



K. W. 美術科学及び文化科学研究所, (ビブリオテカ・ヘルツィアナー[ローマ]).



K. W. 協會ハスナック・ハウス (ベルリン・ダーレム),
ビスマルク廣間.



1



2

1. アドルフ・ハスナック賞牌 2. 評議員章 3. 會員章

C. アードルフ・ハルナック賞牌及び協會の徽章

アードルフ・ハルナック賞牌

當協會の管理委員會は數名の委員の發議によつて、1924年12月16日彫刻家、教授、コルベ (Kolbe) 名譽ドクトルの製作にかゝるアードルフ・ハルナック賞牌を制定した。この賞牌はカイザー・ヴィルヘルム科學振興協會の爲に盡した特別の功勞者に對して總會の決議を得て授與される。

今日までにこの賞牌を授與された者は次の諸氏である。

1925年	アードルフ・フォン・ハルナック	ADOLF V. HARNACK (故人)
1926年	フリッツ・ハーバー	FRITZ HABER (故人)
1929年	フリードリヒ・シュミット・オット	FRIEDRICH SCHMIDT-OTT
1932年	フランツ・フォン・メンデルスゾーン	FRANZ V. MENDELSSOHN (故人)
1932年	カール・コレンス	CARL CORRENS (故人)
1933年	マックス・プランク	MAX PLANCK
1933年	グスタフ・クルップ・フォン・ボーレン・ウント・ハルバッハ	GUSTAV KRUPP V. BOHLEN UND HALBACH
1934年	カール・ドゥイスベルヒ	CARL DUISBURG (故人)
1934年	アルバート・フェーグラ	ALBERT VÖGLER

カイザー・ヴィルヘルム科學振興協會の徽章

1. 評議員章は専らカイザー・ヴィルヘルム協會の管理委員及び評議員がその任期中佩用する。

特に異例としてこの徽章は當協會の爲に顯著な功勞を盡した者に對して評議員會の發議に基き會員總會の決議を得て長期間授與されることがある。

2. 會員章は會員及び事務長が協會所屬期間中これを佩用する。

3. 名譽徽章は總裁の發議に基き評議員會の同意を得て協會外の人々で協會の爲に特別の功勞を盡した者に對して授與される。

4. 功勞徽章は現に協會の役員又は使用人たるか若くはその經驗ある人々の中で長期間に互り特に功勞を盡した者に對して總裁の指命によつて授與される。

D. 協會成立以來の會員數

1911年7月	150名
1912年9月	186名
1913年9月	199名
1916年4月	213名
1917年10月	284名
1922年10月	266名
1923年12月	294名
1924年10月	330名
1925年10月	365名
1926年10月	445名
1927年4月1日	538名
1928年4月1日	700名
1929年4月1日	814名
1930年4月1日	892名
1931年4月1日	902名
1932年4月1日	829名
1933年4月1日	786名
1934年4月1日	693名
1935年4月1日	656名
1935年10月15日	706名

昭和十七年三月二十五日印刷

昭和十七年三月三十一日發行

製本控

962	函	2	號	年	月	日
利学振興會二十年史 (第1卷)						
						冊
備考						

文 部 省

東京市麹町區麹町五丁目

印刷者 (東東二五) 杉田 弥 太 郎

東京市麹町區麹町五丁目

印刷所 杉田屋印刷所

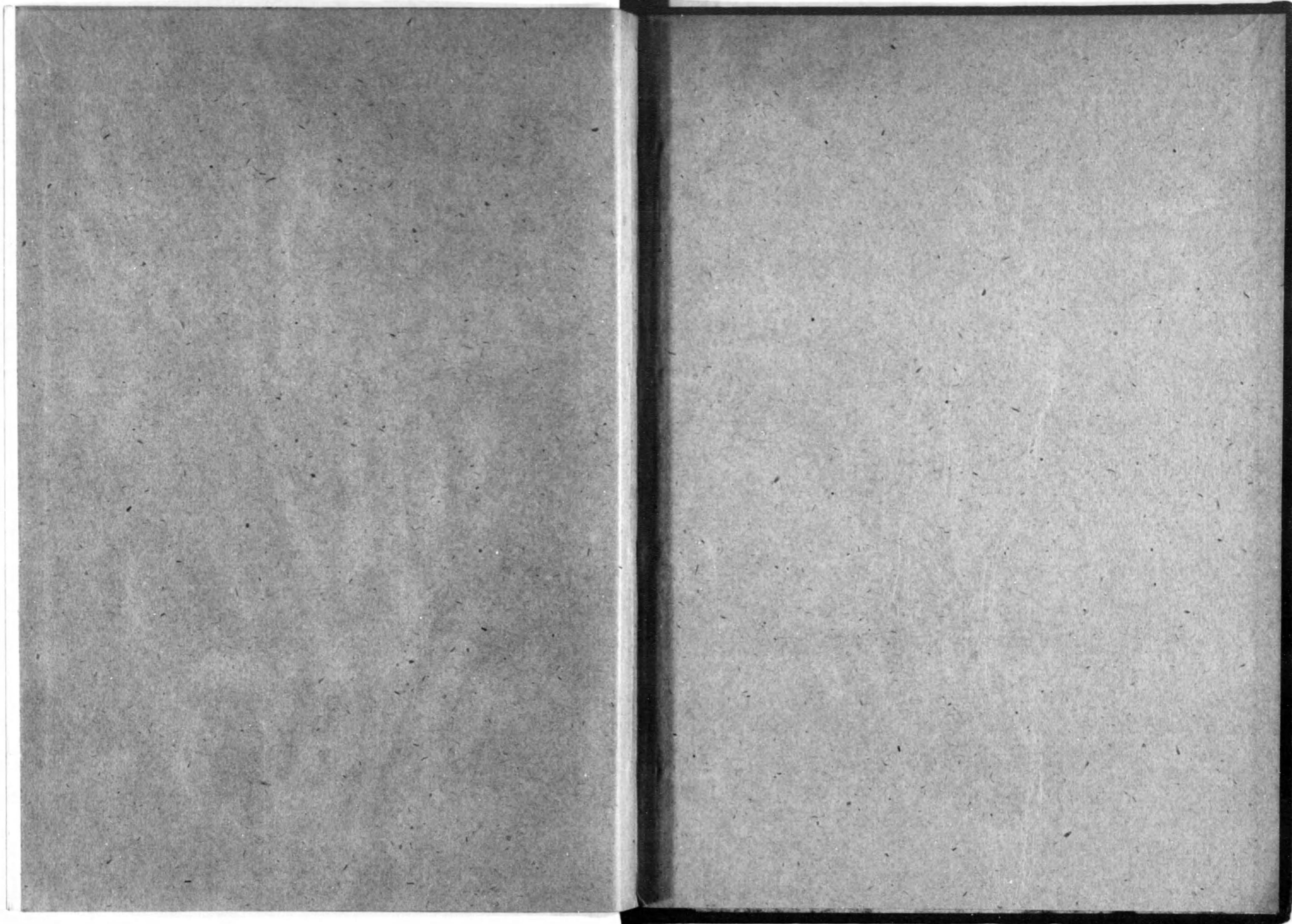

406-Ka21ウ



1200500742259

06

A21

終