國立國会図書館
24.7.6
図書部

國立國会図書館

國立國会
24.7.1
圖書部

收　書　通　報

第 7 號

(昭和 24 年 5 月)

Current Acquisitions

No. 7

(May 1949)

國立國会図書館

National Diet Library

Tokyo, Japan

凡　例

1. 本目録は本館に受入れられた図書で整理を了したものを逐次收録する。
2. 記載はまず和書、洋書の両部に分ち、和書にあつては日本十進分類法(N. D. C.) 5.版の要目、洋書にあつては Dewey の Decimai Classification (D.C.) 14 版により分類してある。但し洋書のうち法津関係資料(分類表 340 Law に属すべきもの)は一括して記号"L"を以て表示し、洋書の部の最初に掲載してある。
   同一分類内の排列は著者名のＡＢＣ順によつている。
3. 目次に代わるものとして、和洋両部の最初にそれぞれその主綱表(Divisions)を掲げる。本文の見出しもこれによる。
4. 各図書の標目の右端に附せられた数字はその図書の請求番号である。

―和書の部―

和　書　分　類　表

000	**総　記**
010	図書館学
020	図書学．書誌学
030	百科事彙，類書
040	一般講論集
050	一般逐次刊行書，雑誌
060	一般学会
070	一般新聞，新聞紙学
080	叢書，全集
090	随筆，雑書
100	**哲　学**
100	哲学総記
110	形而上学
120	東洋哲学
130	西洋哲学
140	心理学
150	倫理学
160	宗教．神学
170	神　道
180	佛　教
190	キリスト教
200	**歴史科学**
200	歴史科学総記
210	日　本
220	アジヤ洲
230	ヨーロッパ洲
240	アフリカ洲
250	北アメリカ洲
260	南アメリカ洲
270	太洋洲，極地
280	傳　記
290	地誌及紀行
300	**社会科学**
300	社會科学総記
310	政　治
320	法　律
330	経　済
340	財　政
350	統　計
360	社会問題
370	教　育
380	民俗，風俗及慣習
390	軍　事
400	**自然科学**
400	自然科学総記
410	数　学
420	物理学
430	化　学
440	天文学
450	地質学．地理学
460	生物学．博物学
470	植物学
480	動物学
490	医学．薬学
500	**工藝学**
500	工藝学．工学及工業総記
510	土木工学
520	建築学
530	機械工学．航空工学
540	電氣工学．通信工学
550	鉱山工学．金属工学
560	海事工学
570	化学工業
580	製造工業．手工業
590	家　事
600	**産　業**
600	産業総記
610	農　業
620	園　藝
630	林　業
640	畜産業
650	蚕　業
660	水産業
670	商　業
680	交　通
690	通　信
700	**美　術**
700	美術（藝術）総記
710	彫　刻
720	絵画．書道
730	版画，印刷
740	写　眞
750	工藝美術
760	音　樂
770	演劇，演藝
780	運動，競技
790	遊藝，娯樂
800	**語　学**
800	語学総記
810	日本語
820	中國語
830	イギリス語
840	ドイツ語
850	フランス語
860	スペイン語
870	イタリー語
880	ロシヤ語
890	其他諸國語
900	**文　学**
900	文学総記
910	日本文学
920	中國文学
930	イギリス及アメリカ文学
940	ドイツ文学
950	フランス文学
960	スペイン文学
970	イタリー文学
980	ロシヤ文学
990	其他諸國文学

000 総　記

010 図書館学

麥紀澤　014-C1
目錄學概論　再版
上海　中華書局　民國23（1934）
114p.　表　20cm.

020 図書学．書誌学

國際文化振興會調査部　029-C8
中譯日文書目錄　國際文化振興會編
東京　國際文化振興會　昭和20（1945）
204p.　18cm.

030 百科事彙，類書

朱翊新　032-C1
大衆應用文件集成　朱翊新編
上海　世界書局　民國25（1936）
1227p.　18cm.

040 一般講論集

藩大道　042-C15
力山遺集　藩大道著　藩大達編
上海　大東書局　民國21（1932）
562p.　22cm.

陳衡哲　042-C8
衡哲散文集　上・下
上海　開明書店　民國27（1938）
2冊　19cm.

060 一般学会

勝泉外吉　060-C2
民主主義的
會議の在り方　3版
東京　平和書房　昭和23（1948）
189p.　15cm.
附、米國民主主義実生活

王古魯　061-C1
最近日人研究中國學術之一斑
同人　民國25（1936）
310p.　地図　26cm.

國立北平故宮博物院文獻館編輯會　069-C1
文獻特刊　—國立北平故宮博物院十週年紀念—　國立北平故宮博物院文獻館編輯會編
北平　國立北平故宮博物院出版物発行所　民國24（1935）
186p.　図版、地図　26cm.

070 一般新聞，新聞紙学

戈公振　070-C3
中國報學史
上海　商務印書館　民國24（1935）
385p.　図版　23cm.

090 随筆，雑書

馬場恒吾　091-27
回顧と希望
東京　読賣新聞社　昭和23（1948）
322p.　18cm.

堀　秀彦　091-26
人生探求者のノート
東京　大東出版社　昭和23（1948）
259p.　18cm.

神山茂夫　091-25
愛と闘いと
東京　思潮書林　昭和23（1948）
217p.　18cm.

永井　隆　091-32
ロザリオの鎖
東京　ロマンス社　昭和23（1948）
223p.　図版　18cm.

楢橋　渡　091-28
ベルギーの女
大阪　國際出版株式会社　昭和23（1948）
230p.　18cm.

大館則貞　091-40
生きんとする道
東京　新葉書林　昭和23（1948）
166p.　18cm.

黄帝魂　092-C3
黄帝子孫之一個人編
310p.　22cm

100 哲　学

100 哲学総記

桑木嚴翼　104-10
哲學的教養
東京　春秋社　昭和23（1948）
241p.　18cm.（春秋選書）

西晋一郎　108-2
西晋一郎著作集　第1
大阪　カホリ書房　昭和23（1948）
183p.　図版　19cm.
内容
第1　チマイオスとパルメニデース

110 形而上学

大關將一 119-6
近世論理學史
東京 玄同社 昭和23(1948)
205p. 19cm.

吉岡修一郎 119-7
論理學
東京 朝日新聞社 昭和23(1948)
244p. 19cm.(朝日新講座)

120 東洋哲学

古川哲史 121-1
近世日本思想の研究
東京 小山書店 昭和23(1948)
276p. 21cm.

陳鐘凡 122-C19
諸子通誼 3版
上海 商務印書館 民國15(1926)
138p. 23cm.(東南大学叢書)

胡哲敷 124-C8
陸王哲學辨微
上海 中華書局 民國19(1930)
136p. 22cm.

胡哲敷 126-C1
老莊哲學
上海 中華書局 民國24(1935)
294p. 22cm.

金倉圓照 129-2
印度古代精神史 5版
東京 岩波書店 昭和23(1948)
466p. 21cm.

梁漱溟 129-C1
印度哲學概論
上海 商務印書館 民國24(1935)
313p. 23cm.(北京大学叢書之第5)

130 西洋哲学

朝永三十郎 133-26
近世に於ける
「我」の自覺史 —新理想主義と其背景— 訂
東京 宝文館 昭和23(1948)
246p. 19cm.

高坂正顯 134-12
カント 11版
東京 弘文堂書房 昭和23(1948)
422p. 図版 18cm.(西哲叢書)

林 達夫 135-5
ルソー 3版
東京 岩波書店 昭和23(1948)
216p. 図版 19cm.

Montaigne, Michel Eyquem de. 135-17
モンテーニュ隨想錄 第4 再版 モンテーニュ著
關根秀雄訳
東京 白水社 昭和23(1948)
316p. 図版 19cm.(佛蘭西古典文庫 第7)

Pascal, Blaise. 135-6
パスカル書簡集 再版 ブレーズ・パスカル著
由木康、松浪信三郎訳
東京 白水社 昭和23(1948)
328p. 18cm.

Kierkegaard, Sören Aabye. 138-5
追憶の哲理 キェルケゴール著 吉田健一、堀田善衛訳
東京 大地書房 昭和23(1948)
177p. 18cm.

140 心理学

黑田 亮 140-1
心理學概論 再版
東京 三省堂 昭和23(1948)
432p. 18cm.

桐原葆見 142-1
精神測定 —その方法と規準— 再版
東京 三省堂 昭和23(1948)
320p. 21cm.

大石兵太郎 144-2
群衆心理
東京 巖松堂書店 昭和23(1948)
264p. 18cm.

160 宗教・神学

松村武雄 167-2
神話と歴史 再版
東京 東海書房 昭和23(1948)
274p. 18cm.

180 佛教

金子大榮 181-4
佛教の諸問題 5版
東京 岩波書店 昭和23(1948)
475p. 21cm.

金子大榮 181-6
直枉の宗教
京都 全人社 昭和23(1948)
146p. 18cm.

足利淨圓 184-2
續一瑞の蔭
京都 百華苑 昭和23(1948)
338p. 18cm.(百華選書)

190 キリスト教

基督教文化協會 190-7
基督教教養講座 基督教文化協會編
東京 春光社 昭和23(1948)
97p. 21cm.
内容
基督教と新日本(関屋貞三郎)
基督教と現代思潮(菅 円吉)
基督教と文学(豊田 実)
基督教と政治(今中次麿)
基督教と経済(酒枝義旗)
基督教の使命(松岡駒吉)

Pfister, Aloys. 190-C2
入華耶蘇會士列傳 費賴之著 馮承鈞訳
長沙 商務印書館 民國27(1938)
212p. 21cm.

石島三郎 193-7
新約聖書概觀
東京 香柏書房 昭和23(1948)
157p. 18cm.

Charles, Pierre. 194-4
聖靈の小徑 ピエール・シャルル著 犬養道子訳
東京 エンデルレ社 昭和23(1948)
249p. 18cm.

Groote, Gerard. 194-5
基督に倣ひて(イミタチオ・クリスチ) ヘーラルト・フロート著 由木康訳
東京 日本社 昭和23(1948)
292p. 18cm.(日本文庫 第27)

Niebuhr, Reinhold. 194-9
光の子と闇の子 ラインホールド・ニーバー著
武田清子訳
東京 新教出版社 昭和23(1948)
267p. 18cm.

内村鑑三 194-2
宗教座談
東京 警醒社書店 昭和23(1948)
152p. 18cm.

キリシタン研究 第3輯 198-2
キリシタン文化研究會編
東京 東洋堂 昭和23(1948)
319p. 21cm.

200 歴史科学

200 歴史科学総記

Ranke, Leopold von. 208-1
ランケ選集 第1巻 ランケ著 村川堅固等訳
東京 千代田書房 昭和23(1948)
317p. 21cm.
内容
第1巻 世界史論進講錄

伊豆公夫 209-4
青年のための
世界歴史 増補再版
東京 正旗社 昭和23(1948)
72p. 18cm.

210 日本

村山修一 210-10
中世日本人の宗教と生活
東京 目黒書店 昭和23(1948)
151p. 図版 19cm.(目黒学徒叢書史学之部)

野坂參三 210-9
平和へのたたかい —反戰同盟實戰記—
桐生 曉書房 昭和23(1948)
144p. 18cm.

德富猪一郎 210-8
敗戰學校 —國史の鍵—
東京 宝雲舎 昭和23(1948)
193p. 図版 18cm.

220 アジヤ洲

曾問吾 220-C5
中國經營西域史 再版
上海 商務印書館 民國25(1936)
713p. 図版 22cm.

足立喜六 222-C62
長安史蹟考 足立喜六著 楊鍊訳
上海 商務印書館 民國24(1935)
240p. 図版、地図 23cm.

衞聚賢 222-C53
古史研究 第1-3集
上海 商務印書館 民國23-4(1934-5)
4册 22cm.

吳子修 222-C93
辛亥殉難記 增訂4版 吳子修撰
民國24(1935)
252p.

金兆豐 222-C52
中國通史 4版
昆明 中華書局 民國28(1939)
882p. 22cm.

許指嚴 222-C50
復辟半月記 10版
上海 交通図書館 民國6(1917)
214p. 22cm.

孟森 222-C41
清朝前記
上海 商務印書館 民國19(1930)
223p. 23cm.

劉大白 222-C67
五十世紀
中國歷年表 劉大白編
上海 商務印書館 民國22(1933)
257p. 表 23cm.

左暎生 222-C42
中國近百年史資料初編 同統編
廣州 中華書局 民國27(1938)
4册 22cm.

朱其華 222-C99
1927年底回憶
上海 新新出版社 民國22(1933)
429p. 22cm.

陳安仁 222-C60
中國近世文化史 再版
上海 商務印書館 民國25(1936)
423p. 22cm.

陳鼎忠 222-C48
通史敍例 陳鼎忠、曾運乾
南京 鍾山書局 民國22(1933)
116p. 26cm.(南京中國史学会叢書 第4)

中國文化建設協會 222-C61
十年來的中國 上 中國文化建設協會編
上海 商務印書館 民國
404p. 表 22cm.

230 ヨーロッパ洲

日下藤吾 233-1
イギリス近世革命
東京 ダイヤモンド社 昭和23(1948)
408p. 19cm.

280 傳 記

姜亮夫 282-C10
歷代名人年里碑傳總表
上海 商務印書館 民國26(1937)
597p. 22cm.

孫曜 288-C[illegible]
春秋時代之世族
上海 中華書局 民國20(1931)
192p. 22cm.(史学叢書 第5種)

290 地誌及紀行

大塚彌之助 291-6[illegible]
日本島の生ひ立ち
東京 大八洲出版株式会社 昭和23(1948)
133p. 21cm.

傅角今 292-C54
湖南地理志
長沙 商務印書館 民國22(1933)
652p. 22cm.

高良佐 292-C72
西北隨軺記
南京 建國月刊社 民國25(1936)
344p. 図版、地図 22cm.

國立北平故宮博物院文獻館 292-C56
清內務府造辨處輿圖房圖目初編 國立北平故宮博物院文獻館編
北平 同館 民國
124p. 25cm.

國立山東大學化學社 292-C62
科學的青島 國立山東大學化學社編
青島 同社 民國22(1933)
106p. 図版、表、地図 21cm.(國立山東大学化学社叢書之第1)

瞿宣穎 292-C75
同光間燕都掌故輯略
上海 世界書局 民國25(1936)
72p. 19cm.

王華隆 292-C73
東北地理總論
北平 最新地学社 民國22(1933)
408p. 図版、地図 22cm.(王華隆地学叢書 第13種)

汪洋濤 292-C60
臺灣視察報告書
上海 中華書局 民國6(1917)
196p. 表、図版 22cm.

Polo, Marco. 292-C58
馬可波羅行紀 沙海昂註 馮承鈞訳
上海 商務印書館 民國25(1936)
3册 22cm.
原著名:Le Liroe de Marco Polo.

Polo, Marco. 292-C59
馬哥孛羅遊記 張星烺訳
上海 商務印書館 民國26(1937)
526p. 図版、地図 19cm.(漢訳世界名著)

宋蘊璞 292-C66
天津誌略 宋蘊璞編
北京 蘊興商行 民國20(1931)
364p. 26cm.

朱偰 292-C84
金陵古蹟名勝影集 朱偰編
上海 商務印書館 民國25(1936)
96p. 26cm.

卓宏謀 292-C74
蒙古鑑 3版
北京 同人 民國12(1923)
466p. 図版、地図 23cm.

楊文洵 292-C61
中國地理新誌 3版 楊文洵等
昆明 中華書局 民國29(1940)
1606p. 23cm.

葉楚傖 292-C108
首都志 16卷 葉楚傖等編
南京 正中書局 民國24(1935)
2册 図版 22cm.

佐藤尙武 293-1
二つのロシア 佐藤尙武等述
東京 世界の日本社 昭和23(1948)
242p. 図版 21cm.(「顔」叢書 第2輯)

300 社会科学

300 社会科学総記

陳高傭 302-C3
中國文化問題研究
上海 商務印書館 民國26(1937)
344p. 19cm.

陶孟和 304-C2
孟和文存 3版
上海 亞東図書館 民國17(1928)
402p. 18cm.

河合榮治郎 309-5
社會思想と理想主義 再版
東京 実業之日本社 昭和23(1948)
251p. 18cm.

310 政 治

康有爲 310-C29
不幸而言中不聽則國亡
上海 長興書局 民國7(1918)
298p. 図版 23cm.

武藤運十郎 310-33
不當財產取引を洗ふ
東京 家庭法律社 昭和23(1948)
86p. 18cm.

汪鈺孫 310-C13
黎大總統書牘彙編 8版
上海 廣益書局 民國10(1921)
250p. 23cm.

鄒魯 310-C23
鄒魯文存 鄒魯著 梅蕙編
北平 北華書局 民國19(1930)
574p. 表 22cm.

周振甫 310-C15
嚴復思想述評 周振甫編
昆明 中華書局 民國29(1940)
354p. 21cm.

中國國民黨中央執行委員會宣傳部 310-C14
陝變與全國輿論 中國國民黨中央執行委員會宣傳部編
編所 民國26(1937)
212p. 19cm.

鮑明鈐 312-C2
中國民治論 鮑明鈐著 周覆昌訳
上海 商務印書館 民國14(1925)
412p. 23cm.

張韶舞 312-C1
中國革命論(又名中國革命的路線)
上海 平社出版 民國23(1934)
642p. 23cm.

Korostovetz. 316-C17
庫倫條約之始末 廓索維慈著 王光祈訳
上海 中華書局 民國19(1930)
94p. 22cm.
原書名:Von Cingis Khan Zur Sowjetrepublik の一部分訳

薛典曾 316-C19
中國參加之國際公約彙編 薛典曾、郭子雄編
上海 商務印書館 民國26(1937)
978p. 23cm.

湯良禮 316-C16
中日兩國爲友是自然的爲敵是不自然的 湯良禮編
國民外交討論会 民國30(1941)
129p. 24cm.

楊之華 316-C18
主席訪日隨行記
南京 中央電訊社 民國30(1941)
88p. 18cm.(中央電訊社叢書之第5)

陳允文 317-C8
中國的警察　再版
民國24(1935)
(市政叢書)

唐榎獻 317-C2
溫嶺縣政概況
民國24(1935)
416p. 22cm.

黑龍江省公署 318-C7
黑龍江省施政大綱三年計劃書　黑龍江省公署編
齊々哈爾　同署　大同2(1933)
665p. 図版 26cm.
(附、和文)

江蘇省政府祕書處第二科 318-C8
江蘇省政府成立初周記念概況　江蘇省政府祕書處第二科編
同科　民國28(1939)
224p. 図版 26cm.

滿洲帝國立法院紀錄處 318-C10
治 濬 記　上・下卷　〔滿洲帝國〕立法院紀錄處編
新京　同処　康德1(1934)
2冊　図版、表 26cm.

中村　綱 318-4
都市計畫
京都　日本科学社　昭和23(1948)
161p. 18cm.

南京市政府祕書處統計室 318-C11
南京市政府行政統計報告 —民國24年度—　南京市政府祕書處統計室編
南京　南京市政府祕書處　民國26(1937)
323p. 19×26cm.

北平市政府參事室 318-C14
北平市市政法規彙編　北平市政府參事室編
北平　同室　民國23(1934)
684p. 表 26cm.

李宗黃 318-C13
模範之廣州市　再版
上海　商務印書館　民國18(1929)
351p. 図版、地図、表、 22cm.

上海特別市政府祕書 318-C1
上海特別市市處統計概要 —民國16年—　上海特別市政府祕書處編
上海　同処　民國17(1928)
240p. 図版 27cm.

青島治安維持會 318-C34
青島治安維持會行政紀要彙編　青島治安維持會編
青島　同会　民國28(1939)
694p. 表 26cm.

何漢文 319-C3
華僑概況
上海　神州國光社　民國20(1931)
301p. 表 22cm.

國際移民研究會 319-C2
國務院僑工事務局國際移民研究會報告書　〔國際移民研究會〕編
〔民國10〕(1921)
170p. 図版 25cm.

320 法　　律

淡野安太郎 320-7
社會哲學としての法律哲學
東京　弘文堂書房　昭和23(1948)
203p. 21cm.(新哲叢書 第5編)

能勢克男 320-8
人民の法律 —現代のながれの中で—
京都　大雅堂　昭和23(1948)
230p. 18cm.

朱翊新 320-C6
現行公文程式集成　5版
上海　世界書局　民國27(1938)
684p. 表 17cm.

吳宗慈 321-C2
中華民國憲法史　前・後編　吳宗慈編
上海　大東書局　民國13(1924)
2冊　図版、表 26cm.

佐藤　功 321-6
憲法改正の經過　再版
東京　日本評論社　昭和23(1948)
359p. 21cm.

岑有常 321-C3
中華民國憲法史料　岑有常編
民國22(1933)序
368p. 22cm.

丘漢常 322-C3
中國歷次刑法比較　丘漢平等編
上海　文華美術図書公司　民國24(1935)
259p. 26cm.
附、暫行新刑律及中華民國刑法対照施行法修正刑法之刑度法

增永義一 322-7
輕犯罪法解說
京都　高文社　昭和23(1948)
179p. 18cm.(新警察叢書 第2)

柯凌漢 323-C2
中華債法論綱　上・下册
上海　商務印書館　民國23(1934)
2冊 21cm.

小池隆一 323-7
財產法概說
東京　東洋書館　昭和23(1948)
282p. 21cm.

高等試驗研究會 323-11
民法全篇五十題　高等試驗研究會編
京都　高文社　昭和23(1948)
152p. 18cm.(高等試驗研究叢書 第2)

奥野健一 323-10
改正
民法の解說
東京　三省堂　昭和23(1948)
108p. 18cm.

工商部工商法規討論委員會 324-C1
工商法規輯覽　卷1 —票據法—　工商部工商法規討論委員會編
上海　中華書局　民國19(1930)
425p. 25cm.

法務廳檢務局總務課 325-4
改正刑事訟訴提案理由書　法務廳檢務局總務課編
東京　有隣出版株式会社　昭和23(1948)
181p. 18cm.

千種達夫 326-1
裁判閑話
東京　巖松堂書店　昭和23(1948)
274p. 18cm.

330 經　　濟

嚴靈峯 330-C21
中國經濟問題研究
上海　新生命書局　民國20(1931)
249p. 19cm.

魏頌唐 330-C28
浙江經濟紀略　魏頌唐編
民國18(1929)
539p. 26cm.

樋口　弘 330-16
日本財閥の研究 —日本財閥の現勢—　第1
東京　味燈書屋　昭和23(1948)
271p. 21cm.

方顯廷 330-C18
中國經濟研究　再版　上・下册
長沙　商務印書館　民國27(1938)
2冊 22cm.(南開大学経済研究所叢書)

印南博吉 330-49
政治經濟學の基本問題
東京　白山書房　昭和23(1948)
177p. 21cm.

侯厚培 330-C20
中國近代經濟發展史
上海　大東書局　民國18(1929)
359p. 表 19cm.(近代經濟叢書之第2)

Mun, Thomas. 330-51
重商主義論　トーマス・マン著　堀江英一、河野健二訳
東京　改造社　昭和23(1948)
246p. 18cm.(改造選書)

大塚久雄 330-52
近代
歐洲經濟史序說　上卷　再版
東京　日本評論社　昭和23(1948)
383p. 地図 21cm.

中國銀行總管理處 330-C19
東三省經濟調查錄　中國銀行總管理處編
民國8(1919)
312p. 図版、表 23cm.

中國經濟學社 330-C22
中國經濟問題　中國經濟學社編
上海　商務印書館　民國21(1932)
363p. 表 23cm.(中國經濟学社社刊 第1卷)

余醒民 331-C7
戰事經濟建設與中國經濟制度　余醒民等
香港　時代批評社　民國29(1940)
86p. 表 22cm.(時代叢書經濟組 第1種)

關山直太郎 333-3
近世日本人口の研究
東京　龍吟社　昭和23(1948)
282p. 21cm.

式場隆三郎 333-2
サンガー夫人傳と產兒調節展望　再版
東京　大元社　昭和23(1948)
390p. 図版 18cm.

浙江省政府民政廳測丈隊 334-C5
杭洲市土地分類統計　浙江省民政廳測丈隊編
〔杭州〕〔同隊〕民國22(1933)
176p. 地図、表 26cm.

陳炎林 334-C4
上海地產大全　陳炎林編
上海　上海地產研究所　民國22(1933)
926p. 図版、表 22cm.

陳登元 334-C8
中國土地制度　3版
上海　商務印書館　民國23(1934)
443p. 23cm.

額路巴儒 335-C8
合作金融論 額路巴儒著 歐陽聲存訳
上海 商務印書館 民國25(1936)
362p. 23cm.(経済叢書)

増地庸治郎博士記念論文集 第1巻 335-27
増地庸治郎博士記念論文集刊行係編
東京 巌松堂書店 昭和23(1948)
292p. 図版 21cm.
内容
第1巻 経済再建と経営学
増地博士の経営学と我國産業の再建(馬場 誠)
我が國工業の再建に関する若干問題(神馬新七郎)
日本経済の再建と経営者(竹中龍雄)
企業民主化論の再検討(田杉 競)
株式会社民主化の方向(岡村正人)
経営者職能論(山城 章)
化学工業経営における作業管理の特質(末松玄六)
労務管理の経営学的意義(藻利重隆)
経営再建と労務管理(須崎正義)
アメリカ経営学の動向(古川栄一)
アメリカの協同組合政策(國弘員人)
アメリカ合衆國株式会社(深見義一)

于樹德 335-C6
信用合作社経営論(一名平民銀行経営論) 7版
上海 中華書局 民國22(1933)
654p. 表 19cm.(新中学会経済叢書 第1種)

潘子豪 336-C19
中國錢莊概要
上海 華通書局 民國20(1931)
294p. 19cm.

章乃器 336-C3
中國貨幣金融問題
上海 生活書店 民國25(1936)
379p. 22cm.

周伯棣 336-C18
白銀問題與中國貨幣政策 周伯棣編
上海 中華書局 民國25(1936)
202p. 19cm.(新中華叢書社会科学彙刊之第1)

張家驤 336-C7
中國の幣制 張家驤著 吳宗濂增訂
上海 商務印書館 民國20(1931)
88p. 19cm.(商学小叢書)

中華民國. 實業部 336-C21
中外物價指數彙編 實業部編
南京 同部 民國21(1932)
247p. 24cm.

中央銀行經濟研究處 336-C15
金融法規彙編 中央銀行經濟研究處編
上海 商務印書館 民國20(1931)
419p. 23cm.(中央銀行叢刊)

楊西孟 336-C20
中國合會の研究
上海 商務印書館 民國24(1935)
198p. 23cm.(國立中央研究院社会科学研究所叢刊 第4種)

340 財 政

李景銘 340-C5
中國財政史 上・下册
東北大学出版部
2册 25cm.(北平民國学院講義)

王培驃 342-C6
中國事前審計制度
南京 正中書局 民國25(1936)
789p. 22cm.

羅玉東 344-C10
中國釐金史 上・下册.
上海 商務印書館 民國25(1936)
2册 表 21cm.(國立中央研究院社会科学研究所叢刊 第6種)

朱炳南 344-C6
中國之營業税 朱炳南、嚴仁賡
北平 國立中央研究院社会科学研究所
121p. 26cm.(社会科学雜誌 第6巻第3期抽印本)

中央大學經濟資料室 344-C11
田賦附加税調査 中央大学経済資料室編
上海 商務印書社 民國24(1935)
369p. 23cm.(行政院農村復興委員会叢書)

中山文化教育館研究部 344-C7
中國地租問題討論集 中山文化教育館研究部編
上海 商務印書館 民國26(1937)
95p. 27cm.

童蒙正 345-C4
關税論
上海 商務印書館 民國23(1934)
425p. 22cm.(経済叢書)

江恒源 345-C3
中國關税資料 江恒源編
上海 人文編輯所 民國20(1931)
731p. 25cm.(人文叢書)

安徽省政府財政廳 348-C2
安徽省二十四年度省縣地方預算彙編 安徽省政府財政廳編
同廳
1082p. 表 22cm.

360 社会問題

永田廣志 363-24
入門史的唯物論 再版
東京 古明地書店 昭和23(1948)
222p. 18cm.

周鯨文 364-C1
中華民族在一切民族革命鬪爭中的領導地位
香港 時代批評社 民國28(1939)
108p. 22cm.(時代叢書政治組 第1種)

秋山 武 366-43
新物價改訂と勞働階級
東京 牧書房 昭和23(1948)
100p. 18cm.(新労働組合文庫 第2)

萩澤公彦 366-42
勞働法改正をめぐる勞資の鬪爭
東京 牧書房 昭和23(1948)
80p. 18cm.(新労働組合文庫 第1)

唐 海 366-C9
中國勞働問題
上海 光華書局 民國15(1926)
538p. 22cm.

陳東原 367-C8
中國婦女生活史
上海 商務印書館 民國17(1928)
440p. 19cm.

370 教 育

奉天省公署教育廳 370-C9
奉天省教育輯覽 奉天省公署教育廳編
奉天 同廳 康德2(1935)序
510p. 表 26cm.

河南教育年鑑 —19年度— 370-C7
河南教育廳編
開封 河南教育廳 民國20(1931)
1402p. 26cm.

黄紹箕 370-C16
中國教育史
民國14(1925)
234p. 22cm.

松岡 武 370-105
知能檢査と學習結果の新考査法
東京 日本読書会 昭和23(1948)
195p. 18cm.

樂嗣炳 370-C8
近代中國教育實況
上海 世界書局 民國24(1935)
234p. 21cm.

舒新城 370-C10
收回教育權運動
上海 中華書局 民國16(1927)
116p. 22cm.(國家教育協会叢書 第7種)

張 懷 372-C2
中學普通教學法
北平 玄達書局 民國22(1933)
178p. 21cm.

厚澤留次郎 375-3
農業學習指導法
東京 尚学社 昭和23(1948)
212p. 21cm.

陳兆慶 375-C2
中國農村教育概論
上海 商務印書館 民國26(1937)
505p. 22cm.

鬼頭鎮雄 379-3
九大風雪記
福岡 西日本新聞社 昭和23(1948)
301p. 18cm.

390 軍 事

Klotz, Helmut. 397-C8
西班牙戰爭之軍事上教訓 克羅次著 鄭巽甫訳
榕江 現実編訳社 民國29(1940)
117p. 19cm.

400 自然科学

400 自然科学総記

永井 潜 402-
自然科學史 —回顧・影仰・翹望—
東京 春秋社 昭和23(1948)
248p. 図版 18cm.(春秋選書)

中國西部科學院雷馬峨屏考察團 406-C
四川省雷馬峨屏調査記 常隆慶等編
四川巴縣 中國西部科学院 民國24(1935)
124p. 図版、地図、表 26cm.(中國西部科学院特刊 第1号)

鄉土自然科學の研究 第1集 407-
木場一夫等編
東京 共立出版株式会社 昭和23(1948)
213p. 26cm.
内容
第1集 山と高原

410 数 学

岩切晴二 412-4
三訂
代數學初步 上・下卷 訂再版
東京 培風館 昭和23(1948)
2册 18cm.

渡邊孫一郎 412-5
新編高等代數學 訂35版
東京 裳華房 昭和23(1948)
261p. 21cm.

黒須康之介 414-3
新微分積分學演習
東京 東海書房 昭和23(1948)
250p. 21cm.

許蘅舫 419-C1
古算法之新研究
上海 中華書局 民國24(1935)
206p. 19cm. (算学叢書)

420 物 理 学

佐藤常三 421-3
質點剛体の力學 第1 —演習に立脚せる—
東京 朝倉書店 昭和23(1948)
200p. 18cm. (高等物理学)

末岡清市 421-4
振動及び波動
東京 朝倉書店 昭和23(1948)
265p. 18cm. (高等物理学)

東 堯 425-2
色 再版
東京 河出書房 昭和23(1948)
198p. 21cm. (物理学集書 第4)

大賀悳二 426-2
熱及熱力學通論
東京 アルス 昭和23(1948)
399p. 21cm.

430 化 学

淺見喜平 430-2
新制高等學校用
上級化學の解說
東京 富山房 昭和23(1948)
288p. 18cm.

津田 榮 437-2
無機化學通論 5版
東京 裳華房 昭和23(1948)
384p. 21cm.

440 天 文 学

平山清次 440-1
一般天文學 6版
東京 共立出版株式会社 昭和23(1948)
303p. 21cm.

陳遵嬀 440-C2
天文年曆 —中華民國29年— 陳遵嬀編
長沙 商務印書館 民國28(1939)
350p. 地図 27cm.

高平子 445-C2
史日長編
天文研究所 民國21(1932)
194p. 27cm. (國立中央研究院天文研究所專刊 第1号)

高 魯 446-C2
星象統箋
天文研究所 民國23(1934)
170p. 27cm. (國立中央研究院天文研究所專刊 第2号)

450 地質学.地理学

王恒升 455-C2
遼寧省、葫蘆島附近錦西錦縣一帶地質鑛產
王恒升、侯德封
北平 実業部地質調査所 國立北平研究院地質学研究所
民國20(1931)
48p. 図版 26cm. (摘印地質彙報 第16号)
(附、英文)

460 生物学.博物学

川田信平 461-5
家畜の發生
東京 產業図書株式会社 昭和23(1948)
214p. 21cm.

駒井 卓 463-2
日本人を主とした
人間の遺傳 6版
東京 創元社 昭和23(1948)
272p. 図版 18cm. (創元選書 第98)

中學生社 469-C1
發掘與探檢 中学生社編
上海 開明書店 民國24(1935)
215p. 19cm. (中学生雜誌叢刊 第8)

470 植 物 学

館脇 操 475-1
植物の分布
東京 河出書房 昭和23(1948)
170p. 21cm. (生物学集書 第10)

480 動 物 学

沼野井春雄 482-1
動物の血液 再版
東京 河出書房 昭和23(1948)
157p. 21cm. (生物学集書 第3)

岩田久二雄 487-2
自然觀察者の手記 3版
東京 研究社 昭和23(1948)
270p. 図版 18cm.

490 医 学.薬 学

赤津誠內 492-5
性 典 —教育編—
東京 統正社 昭和23(1948)
192p. 18cm.

印度文學研究會 492-3
ラティラハスヤ —性愛祕義— 印度文學研究會訳
東京 世界古典研究会 昭和23(1948)
145p. 18cm.

川上理一 492-8
眼の科學
東京 村松書店 昭和23(1948)
168p. 18cm. (民族衞生叢書 第2)

沼野井春雄 492-6
生體とカルシウム
札幌 北方出版社 昭和23(1948)
126p. 18cm. (理研モノグラフ 第16)

大森憲太 492-4
ビタミン論抄 大森憲太等編
東京 朝倉書店 昭和23(1948)
176p. 18cm.

中華民國.衞生部 494-C2
中華藥典 第3版 衞生部編
上海 內政部衞生署 民國30(1941)
1118p. 23cm.

西野忠次郎 496-2
臨床四十年 —新輯西野教授講義講演集— 慶應義塾
大學醫學部內科學教室編
東京 近代書房 昭和23(1948)
282p. 21cm.

大島正雄 498-2
母性と衞生
京都 富書店 昭和23(1948)
242p. 18cm.

李廷安 499-C1
中國鄉村衞生問題
上海 商務印書館 民國24(1935)
134p. 23cm.

戸田正三 499-7
改訂增補
公衆衞生學 3版 戸田正三編
東京 東洋書館 昭和23(1948)
541p. 21cm.

500 工 藝 学

500 工藝学.工学及工業総記

太田友彌 501-5
振動工學
東京 山海堂 昭和23(1948)
317p. 26cm.

關 信雄 501-8
測 量 學 上・下卷 20版
東京 常磐書房 昭和23(1948)
2冊 表5 21cm.

近坂百一 501-6
測 量 訂13版
東京 明文堂 昭和23(1948)
250p. 図版 18cm. (実用農藝全書)

吳承洛 502-C3
今世中國實業通志 上・下
上海 商務印書館 民國22(1933)
2冊 22cm.

西田博太郎 509-2
工場管理
東京 千倉書房 昭和23(1948)
313p. 18cm.

510 土 木 工 学

杭江鐵路工程局工務課 512-C2
杭江鐵路工程紀略 杭江鐵路工程局工務課編
杭州 杭江鐵路工程局 民國22(1933)
160p. 図版、表 26cm.

張含英 517-C1
葫蘆島建設實錄 張含英編
天津 交通鉄道部北方大港籌備委員会
民國23(1934)
102p. 図版、表 26cm. (開港参考叢書之第1)

520 建 築 学

梁思成 522-C2
營造算例 梁思成編
北平 中國營造学社 民國21(1932)
164p. 26cm.

堀 紫朗 525-9
建築施工法 4版
東京 共立出版株式会社 昭和23(1948)
194p. 18cm.

藏田周忠 527-3
小住宅の設計 3版
東京 主婦之友社 昭和23(1948)
123p. 18cm. (主婦之友の生活叢書)

530 機械工学. 航空工学

谷下市松 533-1
内燃機關の熱力學
東京 山海堂 昭和23(1948)
199p. 18cm.

生源寺 順 534-1
水 車 6版
東京 岩波書店 昭和23(1948)
236p. 15cm. (岩波全書)

Crane, E. V. 536-5
金屬の塑性變形と薄板加工 E.V.クレーン著 渡邊英世訳
東京 資料社 昭和23(1948)
267p. 図版 21cm.

廣瀬秀雄 536-6
シュミットカメラ 再版
東京 河出書房 昭和23(1948)
135p. 21cm. (物理学集書 第8)

上坂正雄 539-8
最新
圖解自動車技術 再版
京都 大雅堂 昭和23(1948)
206p. 18cm.

540 電氣工学. 通信工学

青柳榮司 542-3
汽力發電所 青柳榮司、羽村二喜男
京都 電氣書院 昭和23(1948)
350p. 26cm.

植野一郎 542-1
水力發電工學 —水力設備— 3版
東京 産業図書株式会社 昭和23(1948)
573p. 21cm.

高橋三郎 542-2
發電水力 5版
東京 岩波書店 昭和23(1948)
180p. 15cm. (岩波全書)

竹内壽太郎 543-3
電氣機器設計學 5版
東京 オーム社 昭和23(1948)
336p. 26cm.

加藤鎌二 544-2
配電及送電
東京 共立出版株式会社 昭和23(1948)
355p. 21cm. (近代電氣工学全書)

大山松次郎 544-6
電氣實用便覽
電線とヒューズ —改正電氣工作物規程準據—
東京 オーム社 昭和23(1948)
80p. 21cm.

阪本捷房 546-3
電氣通信 複製1版 阪本捷房、高木昇
東京 共立出版株式会社 昭和23(1948)
124p. 21cm.

日本放送協會 547-5
標準ラヂオ受信機回路圖集及修理圖解 日本放送協會編
東京 日本放送出版協会 昭和23(1948)
139p. 横21cm.

霜田光一 547-4
眞 空 管
東京 山海堂 昭和23(1948)
113p. 18cm. (理化学選書 第5)

550 鉱山工学. 金属工学

550-C3
中國工治工程學會會務報告 第1屆 —民國16-17年—
北平 中國鉱冶工程学会 民國18(1929) 序
202p. 図版 26cm.

560 海 事 工 学

關川 武 561-1
艤装と船用品
東京 天然社 昭和23(1948)
136p. 18cm.

波多野 浩 564-2
航海計器の實用と理論 上巻
東京 天然社 昭和23(1948)
320p. 21cm.
内 容
上巻 第1編 磁氣羅針儀

570 化 学 工 業

井本 稔 570-6
炭水化物工業化學 井本稔、新良宏一郎
京都 大雅堂 昭和23(1948)
292p. 21cm.

王 璡 573-C1
宜興陶業之初步化學觀察 王璡、柳大綱
化学研究所 民國20(1931)
44p. 27cm. (國立中央研究院化学研究所集刊 第7号)

金開英 574-C1
中國各省燃料分析 附、各省礦產岩石分析 金開英、夏武肇
実業部地質調査所 民國25(1936)
108p. 26cm. (地質調査所沁園燃料研究所燃料研究專号 第21号)

小島勝良 575-3
搾油を主とした
油脂の知識
金沢 科学技術社 昭和23(1948)
147p. 18cm.

西川良一 575-4
食用油脂の製造及加工
東京 雄山閣 昭和23(1948)
318p. 21cm. (栄養食糧叢書 第2)

張肖梅 575-C2
四川省之桐油 張肖梅、趙循伯
上海 商務印書館 民國26(1937)
230p. 図版、地図 23cm. (中國國民経済研究所叢書)

阿部英治郎 576-3
ペイント及びエナメルペイント 4版
東京 修教社 昭和23(1948)
339p. 21cm.

櫻田一郎 577-2
纖維の科学
東京 三共出版社 昭和23(1948)
167p. 18cm. (科学叢書 第3)

服部達彦 578-4
酵母の話
札幌 北方出版社 昭和23(1948)
92p. 18cm. (青少年應用菌学叢書 第1)

深井冬史 578-3
アミノ酸製造法
東京 太陽閣 昭和23(1948)
260p. 21cm.

黄海化學工業研究社 578-C3
高粱酒之研究 黄海化學工業研究社編
同社 民國24(1935)
158p. 26cm. (〔黄海化学工業研究社〕研究報告 第3号)

580 製造工業. 手工業

浙江省政府設計會 585-C2
浙江之紙業 浙江省政府設計会編
杭州 同会 民國19(1930)
828p. 図版、地図、表 24cm.

吳 知 586-C3
鄉村織布工業的一個研究
上海 商務印書館 民國25(1936)
289p. 図版 22cm. (南開大学経済研究所專刊)

590 家 事

勝木新次 593-4
はきものの科學 勝木新次、三浦豐彦
東京 河出書房 昭和23(1948)
131p. 18cm.

千田常三郎 593-5
ミシンの調整と修理
東京 京橋書房 昭和23(1948)
160p. 18cm.

青木良吉 594-1
家事必携
洗濯の理論と實際 4版
東京 コロナ社 昭和23(1948)
289p. 21cm.

主婦之友社編集局 594-2
洗濯と衣類整理 再版 主婦之友社編集局編
東京 主婦之友社 昭和23(1948)
360p. 18cm.

600 産 業

600 産 業 総 記

潘益民 602-C10
蘭州之工商業與金融
上海 商務印書館 民國25(1936)
181p. 地図 23cm. (中央銀行叢刊)

世界産業研究會 602-3
世界産業發達史論 世界産業研究会編
東京 伊藤書店 昭和23(1948)
291p. 21cm.

千家駒 602-C14
廣西省經濟概況 再版 千家駒等
上海 商務印書館 民國26(1937)
239p. 23cm. (國立中央研究院社会科学研究所叢刊 第8種)

中華民國. 鐵道部業務司商務科 602-C11
隴海鐵路甘肅段經濟調査報告書 鐵道部業務司商務科編
編処 民國24(1935)卷首
128p. 図版、地図、表 26cm. (鉄道部経済叢書)

中華民國. 實業部漢口商品檢驗局 605-C2
檢驗年刊 第2期 實業部漢口商品檢驗局編
漢口 同局 民國22(1933)
200p. 表 26cm.

江西省政府祕書處統計室 606-C2
贛浙特産聯合展覽會紀念冊　江西省政府祕書処統計室編
同室　民國
88p.　図版　26cm.

山東展覽會報告編輯處 606-C1
山東第一次物品展覽會審査報告書　山東展覽會報告編輯處編
同処　民國4(1915)
916p.　図版　26cm.

610 農　業

福島要一 610-3
農學の學校
東京　八雲書店　昭和23(1948)
182p.　18cm.

Wagner, wilhelm. 610-C6
中國農書　3版　上・下　瓦格勒著　王建新訳
長沙　商務印書館　民國29(1940)
2册　地図、表　22cm.

行政院農村復興委員會 611-C19
河南省農村調査　再版　行政院農村復興委員會編
上海　商務印書館　民國23(1934)
166p.　地図、表　22cm.(行政院農村復興委員会叢書)

行政院農村復興委員會 611-C28
江蘇省農村調査　再版　行政院農村復興委員會編
上海　商務印書館　民國24(1935)
245p.　図版、地図　23cm.　(行政院農村復興委員会叢書)

行政院農村復興委員會 611-C27
浙江省農村調査　再版　行政院農村復興委員會編
上海　商務印書館　民國24(1935)
451p.　22cm.　(行政院農村復興委員会叢書)

行政院農村復興委員會 611-C20
陝西省農村調査　行政院農村復興委員會編
上海　商務印書館　民國23(1934)
180p.　地図、表　22cm.(行政院農村復興委員会叢書)

行政院農村復興委員會 611-C14
雲南省農村調査　行政院農村復興委員會編
上海　商務印書館　民國24(1935)
291p.　図版、地図　23cm.　(行政院農村復興委員会叢書)

馮和法 611-C16
農村社會學大綱　—中國農村社会研究—　訂4版
馮和法編
上海　黎明書局　民國23(1934)
582p.　22cm.

馮和法 611-C18
中國農村經濟資料　再版　馮和法編
上海　黎明書局　民國24(1935)
1166p.　表　22cm.

川上正道 611-16
日本農業理論序說
東京　霞ヶ関書房　昭和23(1948)
247p.　18cm.

吉川久衛 611-17
農業協同組合要論　吉川久衛、車田篤
東京　巌松堂書店　昭和23(1948)
292p.　18cm.

社會經濟史學會 611-18
農民解放の史的考察　社会經濟史學會編
東京　日本評論社　昭和23(1948)
257p.　21cm.
内容
土一揆の基礎構造(豊田武一)
近世農民解放の社会経済史的意義　—奥羽地方を中心として—(森嘉兵衛)
近世日本に於ける豪農の存在形態(藤田五郎)
庄園に於ける不輸不入権とその発展について(舟越康壽)
三月前期(Vormarz)における農業変革(松田智雄)
一八六一年に於けるロシヤ農奴の人格解放(増田富壽)

張君約 611-C15
歴代屯田考　上・下
長沙　商務印書館　民國28(1939)
2册　21cm.　(新中國建設学会叢書)

張鏡予 611-C31
中國農村信用合作運動
上海　商務印書館　民國23(1934)
274p.　表　23cm.　(經濟叢書)

宇野弘藏 611-19
日本における農業と資本主義　宇野弘藏等
東京　実業之日本社　昭和23(1948)
371p.　18cm.

大後美保 612-6
農地微氣象の研究
東京　北隆館　昭和23(1948)
258p.　図版　21cm.　(産業氣象叢書 第3)

板野新夫 612-7
土壌微生物學　8版
東京　産業図書株式会社　昭和23(1948)
500p.　図版　21cm.

王　綬 613-C1
中國作物育種學　3版
上海　商務印書館　民國25(1936)
240p.　21cm.　(金陵大学農学院叢書)

馬廣文 614-C4
棉作學　(初級農業職業學校教科書)
上海　商務印書館　民國24(1935)
161p.　図版、表　19cm.

岩槻信治 614-5
新訂
稲作改良精說　11版
東京　朝倉書店　昭和23(1948)
550p.　21cm.

川上幸治郎 614-6
馬鈴薯の採種
東京　河出書房　昭和23(1948)
209p.　21cm.　(農学集書 第5)

松田秀雄 614-7
食用作物學　14版
東京　産業図書株式会社　昭和22(1947)
441p.　21cm

雲南省長公署政務廳第三科 614-C3
雲南棉業概況　雲南省長公署政務廳第三科編
編処　民國10(1921)
172p.　地図、表　26cm.

潘　復 615-C1
西北墾殖計劃
民國19(1930)序
328p.　26cm.　(香山慈幼院叢書)

森　周六 615-4
農機具の發達
東京　平凡社　昭和23(1948)
240p.　18cm.　(平凡社全書)

長濱謙吾 615-5
暗渠排水
東京　産業図書株式会社　昭和23(1948)
257p.　図版　21cm.　(農業土木各論)

岩田久敬 617-1
綜合食品化學　上・下卷　訂3版
東京　養賢堂　昭和23(1948)
2册　21cm.

620 園　藝

永澤勝雄 620-1
園藝の基礎問題　—葉・花・果實—　再版
東京　鳳文書林　昭和23(1948)
343p.　21cm.

加藤　要 622-2
新鮮野菜　—自ら上手に作る爲に—　4版
東京　産業図書株式会社　昭和23(1948)
391p.　18cm.

630 林　業

中東鐵路經濟調査局 630-C1
東省林業　中東鐵路經濟調査局編
〔哈爾濱〕　中東鉄路経済調査局　民國20(1931)
356p　図版　27cm.

640 畜産業

木村和誠 640-2
畜産總論　3版
東京　養賢堂　昭和23(1948)
576p.　21cm.

深澤正策 643-4
實用養兎の新研究
東京　泰文館　昭和23(1948)
171p.　18cm.

白井紅白 643-5
研究集錄
豚の飼養と疾病
東京　畜産獣医出版協会　昭和23(1948)
183p.　図版　18cm.

板垣四郎 649-4
家畜疾病學　—内科編—
東京　産業図書株式会社　昭和23(1948)
548p.　21cm.

白井恒三郎 649-5
簡明家蓄裝蹄學及蹄病學
東京　文永堂書店　昭和23(1948)
90p.　18cm.

昭和獸醫學講習會 649-7
簡明家畜生理學　5版　昭和獸医學講習會編
東京　文永堂書店　昭和23(1948)
111p.　18cm.

昭和獸醫學講習會 649-6
簡明家畜藥理學　5版　昭和獸醫學講習會編
東京　文永堂書店　昭和23(1948)
111p.　18cm.

650 蚕　業

井上柳悟 650-1
日本蠶絲概論　—總論編—
東京　羽田書店　昭和22(1947)
199p.　21cm.

西湖博覽會絲綢館 650-C1
西湖博覽會絲綢館特刊　西湖博覽会絲綢館編
〔同館〕〔民國18(1929)〕
314p.　図版、表　26cm.

660 水 産 業

沈同芳 664-C1
中國漁業歷史
160p. 図版 21cm.

凌文淵 669-C2
中國鹽業最近狀況 第1編
北京 塩政討論総会 民國2(1913)
412p. 図版 22cm.

670 商 業

錦織 豊 670-5
英語貿易通信
大阪 弘文社 昭和23(1948)
378p. 21cm.

森崎善一 674-1
宣傳の心理
東京 國民教育社 昭和23(1948)
302p. 図版 18cm.

岩井猪三 675-7
株式の今昔 —投資の教訓とこれからの財界—
東京 筑紫書房 昭和23(1948)
178p. 18cm.

岡村 峻 675-8
證券取引法解說
東京 日本証券新聞社 昭和23(1948)
303p. 18cm.

吳承禧 676-C5
中國的銀行 再版
上海 商務印書館 民國24(1935)
144p. 表 23cm.(國立中央研究院社会科学研究所叢刊 第1種)

江英志 676-C4
廣州市立銀行的新使命
民國26(1937)
188p. 図版 25cm.

渡部寅二 676-1
會社設立の手續 渡部寅二、橋本祐次
東京 産業経理協会 昭和23(1948)
290p. 18cm.(経理実務叢書 第5号)

上坂酉三 678-6
國際貿易講話 再版
東京 千倉書房 昭和23(1948)
260p. 18cm.

齋藤一夫 678-5
日本貿易の發展 —統計的觀察—
東京 柏葉書院 昭和23(1948)
113p. 21cm.(農業綜合研究所研究叢書 第2巻)

黒澤 清 679-15
商業簿記講話 再版
東京 千倉書房 昭和23(1948)
232p. 18cm.

680 交 通

向 達 680-C5
中西交通史 再版
昆明 中華書局 民國29(1940)
189p. 地図 19cm.(中華百科叢書)

樓祖詒 680-C3
中國郵驛發達史
昆明 中華書局 民國29(1940)
498p. 図版 21cm.

貢乙青 688-C4
國有鐵路稽核制度 貢乙青、程忠元
北平 交通大学研究所北平分所 民國26(1937)
278p. 表 26cm.(國立交通大学研究所北平分所鉄道問題叢書)

雷 殷 688-C7
中東路問題
哈爾賓 國際協報館 民國18(1929)
288p. 表 26cm.

會鯤化 688-C8
中國鐵路史
北京 同人 民國13(1924)
954p. 図版 23cm.

中國鐵路協會編輯部 688-C6
民國鐵路一年史 —元年8月-2年8月—
北平 同部 民國3(1914)
265p. 地図、表 25cm.(中國鉄路協会会報第3年度臨時增刊)

700 美 術

700 美術(藝術)総記

大西克禮 701-2
自然感情の類型
東京 要書房 昭和23(1948)
339p. 21cm.

Michelangelo, Buonarroti. 702-3
ミケランヂェロの手紙 第1巻 ミケランヂェロ著
杉浦明平訳
東京 青磁社 昭和23(1948)
302p. 図版 18cm.

史 岩 702-C4
東洋美術史 上巻
上海 商務印書館 民國25(1936)
469p. 図版 22cm.

720 絵画.書道

村松梢風 721-5
本朝畫人傳 巻2
東京 雪月花書房 昭和23(1948)
302p. 図版 21cm.

施翀鵬 722-C4
中國名畫觀摩記 再版
上海 商務印書館 民國25(1936)
64p. 図版 23cm.

澤 壽次 725-2
漫畫日本歷史 澤壽次、森熊猛
東京 竹井出版株式会社 昭和23(1948)
200p. 横18cm.

伊藤憲治 727-1
草木虫魚の圖案集 —服飾手藝のための圖案集—
東京 衣裳研究所 昭和23(1948)
24p. 26cm.

750 工藝美術

佐々木三味 751-1
茶わん帖
京都 晃文社 昭和23(1948)
181p. 図版 18cm.

760 音 樂

門馬直衛 760-5
ベートーヴェン鑑賞
東京 天紘社 昭和23(1948)
300p. 18cm.

林 謙三 761-C5
隋唐燕樂調研究 林謙三著 中法文化出版委員會編
上海 商務印書館 民國25(1936)
208p. 図版、表 23cm.

朱謙之 761-C1
中國音樂文學史
上海 商務印書館 民國24(1935)
238p. 21cm.

770 演劇,演藝

八田元夫 770-4
自立演劇入門
東京 眞理社 昭和23(1948)
189p. 図版 18cm.

吉田榮三 770-3
吉田榮三自傳 吉田榮三述 鴻池幸武編
京都 和敬書店 昭和23(1948)
286p. 図版 18cm.

市川翠扇 771-3
鏡獅子 市川翠扇著 市川三升編 川尻清潭題
京都 藝草堂出版部 昭和23(1948)
186p. 図版 21cm.

尾形龜吉 771-2
王朝演藝史
東京 明治書院 昭和23(1948)
360p. 21cm.

780 運動,競技

毎日新聞社運動部 782-2
アスリーツ・ブック —陸上競技の見方學び方—
毎日新聞社運動部編
東京 毎日新聞社 昭和23(1948)
282p. 18cm.

櫻井芳朗 783-1
排 球 櫻井芳朗、岩本朝彦
東京 日本教育新聞社 昭和23(1948)
175p. 18cm.(日教スポーツ叢書)

飛田穗洲 783-2
ベースボール —外野・練習・攻撃篇—
東京 恒文社 昭和23(1948)
488p. 18cm.

小島六郎 783-4
ペテガリ岳遠征記 小島六郎編
東京 サン書房 昭和23(1948)
225p. 図版 18cm.

槙 有恒 783-3
山 行
東京 岡書院 昭和23(1948)
332p. 図版 18cm.

800 語 学

800 語学総記

東京社會科教育研究所 800-1
文字と言葉の歴史 東京社會科教育研究所編
東京 東紅所 昭和23(1948)
179p. 図版 18cm.(文化シリーズ 第1)

810 日 本 語

新國語研究會 813-3
當用漢字詳解
簡明漢和辭典 新國語研究會編
大阪 教学研究社 昭和23(1948)
326p. 18cm.

820 中 國 語

孫德謙 820-C5
古書讀法略例
上海 商務印書館 民國25(1936)
372p. 19cm.

郭 沫 825-C8
語體文作法 5版
上海 大東書局 民國21(1932)
78p. 18cm.

830 イギリス語

細江逸記 835-1
精說
英文法汎論 第1巻 6版
東京 泰文堂 昭和23(1948)
515p. 21cm.

藤本 勝 836-4
英字新聞の讀み方
東京 語学出版社 昭和23(1948)
191p. 18cm.
(英文併記)

850 フランス語

高木直明 857-1
日用フランス語入門 4版
東京 白水社 昭和23(1948)
154p. 21cm.(佛蘭西語入門叢書 第7編)

900 文 学

900 文学総記

木村 毅 901-11
小說の創作と鑑賞
東京 曉書房 昭和23(1948)
228p. 18cm.

藏原惟人 901-12
藝術運動
東京 潮流社 昭和22(1947)
219p. 18cm.

藏原惟人 901-13
民主革命期の文學論 藏原惟人編
東京 眞理社 昭和23(1948)
342p. 18cm.
内容
文化革命と知識層の任務(藏原惟人)、新しい政治と文学(宮本顯治)、批評の人間性(中野重治)、クラシック遺産の諸問題(岩上順一)、文学史の中心的課題(除村吉太郎)、文藝における主題の重要性について(北條元一)、藝術主義批判(近藤忠義)、民衆と詩人(壹井繁治)、萩原朔太郎と日本的浪漫主義(岡本 潤)、新時代の批評家たち(窪川鶴次郎)、文化革命の問題(小田切秀雄)、一九四六年の文壇(宮本百合子)

910 日本文学

太宰 治 910-25
太宰治全集 第2巻 再版
東京 八雲書店 昭和23(1948)
266p. 図版 21cm.
内容
第2巻 虚構の彷徨

平野 謙 910-83
戰後文藝評論
東京 眞善美社 昭和23(1948)
261p. 18cm.

坂口安吾 910-20
坂口安吾選集 第9巻
東京 銀座出版社 昭和23(1948)
350p. 18cm.
内容
第9巻 滑稽小說集

鈴木敏也 910-21
秋成と馬琴
京都 丁字屋書店 昭和23(1948)
132p. 18cm.

矢崎 彈 910-176
近代日本文學より見たる女性觀
東京 日本出版株式会社 昭和23(1948)
329p. 18cm.

逸見猶吉 911-28
逸見猶吉詩集
東京 十字屋書店 昭和23(1948)
97p. 21cm.

石川啄木 911-29
啄木歌集
東京 実業之日本社 昭和23(1948)
258p. 18cm.

北原白秋 911-27
夢 殿
東京 白玉書房 昭和23(1948)
286p. 18cm.

窪田空穗 911-34
新古今和歌集評釋 上巻 11版
東京 東京堂 昭和23(1948)
553p. 22cm.

草野心平 911-35
日本沙漠 ―草野心平詩集―
東京 青磁社 昭和23(1948)
151p. 18cm.

三ケ島葭子 911-30
三ケ島葭子歌集
東京 創元社 昭和23(1948)
202p. 18cm.(創元選書 第145)

中河與一 911-33
歌集
祕 帖 3版
京都 臼井書房 昭和21(1946)
88p. 和 19cm.

野口健吉 911-32
奥の細道跡考
東京 裳華房 昭和23(1948)
278p. 21cm.

竹中 郁 911-31
詩集
動物磁氣
東京 尾崎書房 昭和23(1948)
121p. 18cm.

阿部知二 913-105
短篇集
草原の午後
東京 洋々書房 昭和23(1948)
254p. 18cm.

太宰 治 913-86
太宰治選集
雌に就いて
東京 杜陵書院 昭和23(1948)
259p. 図版 18cm.

太宰 治 913-74
人間失格
東京 筑摩書房 昭和23(1948)
271p. 図版 18cm.

太宰 治 913-76
女の決鬪
東京 新潮社 昭和23(1948)
248p. 18cm.

太宰 治 913-80
水 仙
東京 文藝春秋新社 昭和23(1948)
252p. 18cm.(文藝春秋選書)

江戸川亂歩 913-59
闇に蠢く
札幌 白夜書房 昭和23(1948)
175p. 18cm.

長谷川伸 913-60
切られ與三郎
東京 紫書房 昭和23(1948)
281p. 18cm.

林 芙美子 913-61
風琴と魚の町
東京 鎌倉文庫 昭和23(1948)
332p. 18cm.

藤澤桓夫 913-63
明 日
東京 世間書房 昭和23(1948)
251p. 18cm.

石川達三 913-104
風 雪
東京 新潮社 昭和23(1948)
256p. 18cm.

石川達三 913-62
幸福の限界
東京 蜂書房 昭和23(1948)
236p. 18cm.

片岡鐵兵 913-70
東京の暦
東京 石狩書房 昭和23(1948)
341p. 18cm.

加藤武雄 913-71
長篇
愛は星の如く
東京 梧桐書院 昭和23(1948)
310p. 18cm.

加藤武雄 913-73
饗 宴
東京 都書院 昭和23(1948)
328p. 18cm.

加藤武雄 913-68
長篇
女のいのち
東京 梧桐書院 昭和23(1948)
283p. 18cm.

加藤武雄 913-72
長篇
失はれざる眞實
東京 梧桐書院 昭和23(1948)
341p. 18cm.

菊池 寛 913-66
未來花
東京 家庭社 昭和23(1948)
230p. 18cm.(家庭文藝名作選)

邦枝完二 913-64
纏女房
東京 駿台書房 昭和23(1948)
204p. 18cm.

森　鷗外　913-69
阿部一族
東京　文藝春秋新社　昭和23(1948)
256p.　18cm.(文藝春秋選書 第2)

中村武羅夫　913-57
白蛾の舞
東京　東方社　昭和23(1948)
248p.　18cm.

中村眞一郎　913-56
昨日と今日の物語
東京　河出書房　昭和23(1948)
320p.　18cm.(方舟叢書)

中野　實　913-81
哀戀散華
東京　東方社　昭和23(1948)
258p.　18cm.

夏目漱石　913-84
坊ちやん　再版
東京　有明書房　昭和23(1948)
158p.　18cm.

大下宇陀兒　913-79
義足紳士
東京　文人社書店　昭和23(1948)
215p.　18cm.

里見　弴　913-78
小暴君
東京　北辰出版社　昭和22(1947)
300p.　18cm.

吉川英治　913-98
戀山彦
東京　矢貴書店　昭和23(1948)
404p.　18cm.

吉屋信子　913-82
花　鳥
東京　鎌倉文庫　昭和23(1948)
328p.　18cm.

吉屋信子　913-85
吉屋信子小說選　第19卷
東京　北光書房　昭和23(1948)
275p.　18cm.
内容
第19卷　暴風雨の薔薇

和田　傳　913-83
流　域
東京　海南書房　昭和23(1948)
199p.　18cm.

太宰　治　914-26
太宰治隨想集
東京　若草書房　昭和23(1948)
303p.　図版　18cm.

尾崎喜八　914-21
美しき視野
東京　友文社　昭和23(1948)
391p.　18cm.

菅原孝標女　914-25
更級日記　菅原孝標女著　宮田和一郎校
大阪　新日本図書株式会社　昭和23(1948)
132p.　18cm.(新日本文庫 第1部9)

吉田絃二郎　914-20
わが旅の記　3版
東京　斎藤書店　昭和23(1948)
286p.　18cm.(紀行選集)

920 中國文学

賀　凱　920-C47
中國文學史綱要
北平　新興文学研究会　民國22(1933)
408p.　21cm.

林之棠　920-C46
中國文學史　上・下册
北平　華盛書局　民國23(1934)
3册　20cm.

劉經菴　920-C51
新編分類
中國純文學史綱
北平　著者書店　民國24(1948)
484p.　20cm.

謝无量　920-C48
中國大文學史　17版
上海　中華書局　民國21(1932)
636p.　23cm.

鄭振鐸　920-C39
中國文學論集
上海　開明書店　民國23(1934)
770p.　19cm.

杜君謀　920-C24
作家賦事　杜君謀編
上海　千秋出版社　民國26(1937)
200p.　19cm.

張世祿　920-C15
中國文藝變遷論
上海　商務印書館　民國22(1933)
136p.　19cm.(國学小叢書)

楊蔭深　920-C45
中國文學史大綱　再版
長沙　商務印書館　民國27(1938)
594p.　19cm.

陳鐘凡　921-C20
中國韵文通論　4版
上海　中華書局　民國25(1936)
418p.　19cm.(大学叢書 第2種)

楊彭年　922-C8
平劇戲目彙考
上海　会文堂新記書局　民國22(1933)
448p.　19cm.

郭沫若　923-C25
沫若小說戲曲集　再版
上海　光華書局　民國21(1932)
1016p.　18cm.

巴　金　923-C27
巴金代表作選
上海　全球書店　民國30(1941)
317p.　18cm.(当代名人創作叢書)

魯　迅　923-C26
魯迅代表作選
上海　全球書店　民國29(1940)
349p.　18cm.(当代名人創作叢書)

蘇曼殊　923-C13
曼殊小說集　8版
上海　大光書局　民國25(1936)
224p.　19cm.

謝冰瑩　923-C20
一個女兵的自傳
上海　良友図書印刷公司　民國25(1936)
388p.　18cm.(良友大学叢書 第27種)

丁　玲　923-C21
丁玲代表作選　再版　丁玲著　張均編
上海　全球書店　民國29(1940)
350p.　19cm.(当代名人創作叢書)

張深切　923-C19
十三作家短篇名作集　張深切編
北京　新民印書館　民國31(1942)
191p.　19cm.

豐子愷　927-C1
漫画阿Q正傳　3版　豐子愷画
上海　開明書店　民國29(1940)
108p.　図版　18cm.

陳興亞　928-C8
楚豫贛紀遊
同人　民國24(1935)
82p.　図版　23cm.

陳興亞　928-C9
蜀遊紀略
同人　民國25(1936)
72p.　図版　23cm.

930 イギリス及アメリカ文学

Baudelaire, Charles.　930-5
エドガア・ポオ　ボオドレエル著　小林秀雄、佐藤正彰訳
東京　角川書店　昭和23(1948)
251p.　18cm.(飛鳥新書 第21)

濱田政二郎　930-6
新說アメリカ文學
東京　八雲書店　昭和23(1948)
375p.　図版　18cm.

De Quincey, Thomas.　933-7
阿片祕話　T・デ・クゥインシイ著　長澤英一郎訳
東京　新月社　昭和23(1948)
178p.　18cm.(英米名著叢書)

Le Fanu, Joseph Sheridan.　933-8
死妖姫(カーミルラ)　レ・フアニウ著　野町二訳
東京　新月社　昭和23(1948)
180p.　18cm.(英米名著叢書)

940 ドイツ文学

Goethe, Johann Wolfgang von.　940-7
ゲーテ全集　第8卷　ゲーテ著
東京　育生社　昭和23(1948)
404p.　図版　18cm.
内容
第8卷　若きヴェルテルの惱み、ヘルマンとドロテーア(國松孝二訳)

舟木重信　940-8
ゲーテ・生活と作品
湯河原町(神奈川縣)　創藝社　昭和23(1948)
296p.　18cm.(人生論叢書 第4)

Goethe, Johann Wolfgang von.　943-12
若きヴェルテルの惱み　6版　ゲーテ著　高橋健二譯註
東京　郁文堂書店　昭和23(1948)
359p.　15cm.(獨和對譯叢書 第7)
(独文併記)

木村謹治 943-11
マイステル研究序説
東京 弘文堂書房 昭和23(1948)
246p. 21cm.

950 フランス文学

伊吹武彦 950-9
人間像を索めて —フランス文學覺書—
吹田 カホリ書房 昭和23(1948)
234p. 18cm.

Flaubert, Gustave. 953-23
ボヴリイ夫人 フロベール著 中村星湖訳
東京 大泉書店 昭和21(1946)
307p. 18cm.

Maupassant, Guy de. 953-24
モーパツサン選集 第4巻 モーパッサン著
丸山熊雄訳
東京 大虚堂書房 昭和23(1948)
188p. 18cm.
内容
第4巻 あぶら饅頭

Maupassant, Guy de. 953-11
運命の女 モーパッサン著 大崎正二訳
東京 大地書房 昭和23(1948)
307p. 18cm.

Régnier, Henri François Joseph de. 953-22
ド・ブレオ氏の色懺悔 アンリ・ド・レニエ著
矢野目源一訳
東京 操書房 昭和23(1948)
294p. 18cm. (海表叢書 第4)

Zola, Émile Édouard Charles Antoine. 953-16
ナ ナ エミール・ゾラ著 宇高伸一訳
東京 大泉書店 昭和21(1946)
380p. 18cm. (新選世界文学集)

980 ロシヤ文学

熊澤復六 980-2
人および藝術家としてのゴーリキィ
吹田 カホリ書房 昭和23(1948)
242p. 18cm.

Gogol, Nikolai Vasilievich. 982-2
検察官 ニコライ・ゴーゴリ著 昇曙夢訳
東京 改造社 昭和23(1948)
197p. 18cm. (改造選書)

990 其他諸國文学

吳 茂一 990-1
花 冠 —ギリシヤ・ラテン譯詩集—
東京 みすず書房 昭和22(1947)
186p. 18cm.

—洋書の部—

Classification of European Books

L	**Law, etc.**
0	**General Works**
0 0 0	General works Prolegomena
0 1 0	Bibliography
0 2 0	Library economy
0 3 0	General cyclopedias
0 4 0	General collected essays
0 5 0	General periodicals
0 6 0	General societies Museums
0 7 0	Journalism Newspapers
0 8 0	Polygraphy Special libraries
0 9 0	Book rarities
1	**Philosophy**
1 0 0	Philosophy in general
1 1 0	Metaphysics
1 2 0	Special metaphysical topics
1 3 0	Physiologic, abnomal and differential psychology Metapsychology
1 4 0	Philosophic systems and doctrines
1 5 0	Psychology
1 6 0	Logic Dialectics
1 7 0	Ethics
1 8 0	Ancient and oriental philosophers
1 9 0	Modern philosophers
2	**Religion**
2 0 0	Religion in general
2 1 0	Natural theology
2 2 0	Bible
2 3 0	Doctrinal Dogmatics Theology
2 4 0	Devotional Practical
2 5 0	Homiletic Pastoral Parochial
2 6 0	Church: institutions and work
2 7 0	General hist. of the church
2 8 0	Christian churches and sects
2 9 0	Nonchristian religions
3	**Social sciences**
3 0 0	Social science in general. Socioloy.
3 1 0	Statistics
3 2 0	Political science
3 3 0	Economics Political economy
3 4 0	Law *see* "L"
3 5 0	Administration
3 6 0	Welfare and social institutions
3 7 0	Education
3 8 0	Commerce Communication
3 9 0	Customs Costumes Folklore
4	**Philology**
4 0 0	Philology in general
4 1 0	Comparative
4 2 0	English Anglo-Saxon
4 3 0	German and other Teutonic
4 4 0	French Provençal
4 5 0	Italian Rumanian
4 6 0	Spanish Portuguese
4 7 0	Latin and other Italic
4 8 0	Greek and other Hellenic
4 9 0	Other languages
5	**Pure science**
5 0 0	Science in general
5 1 0	Mathematics
5 2 0	Astronomy
5 3 0	Physics
5 4 0	Chemistry
5 5 0	Geology
5 6 0	Paleontology
5 7 0	Biology Anthropology
5 8 0	Botany
5 9 0	Zoology
6	**Useful arts**
6 0 0	Useful arts in general
6 1 0	Medicine
6 2 0	Engineering
6 3 0	Agriculture
6 4 0	Home economics
6 5 0	Communication Business
6 6 0	Chemic technology
6 7 0	Manufactures
6 8 0	Mechanic trades
6 9 0	Building
7	**Fine arts**
7 0 0	Fine arts in general
7 1 0	Landscape and civic art
7 2 0	Architecture
7 3 0	Sculpture
7 4 0	Drawing Decoration Design
7 5 0	Painting
7 6 0	Engraving
7 7 0	Photography
7 8 0	Music
7 9 0	Amusements
8	**Literature**
8 0 0	Literature: general works
8 1 0	American
8 2 0	English Anglo-Saxon
8 3 0	German and other Teutonic
8 4 0	French Provençal, etc.
8 5 0	Italian Rumanian, etc.
8 6 0	Spanish Portuguese, etc.
8 7 0	Latin and other Italic
8 8 0	Greek and other Hellenic
8 9 0	Other literatures
9	**History**
9 0 0	History in general
9 1 0	Geography Travels
9 2 0	Biography
9 3 0	Ancient history
9 4 0	Modern: Europe
9 5 0	Modern: Asia
9 6 0	Modern: Africa
9 7 0	Modern: North America
9 8 0	Modern: South America
9 9 0	Modern: Oceania and polar regions

L Law, etc.

U. S. *Federal Power Commission.* L-U.F 317
State commission jurisdiction and regulation of electric and gas utilities. Washington, 1941.
iv, 51p. 24cm.

0 General works

050 General periodicals

053-L 965
Ludendorffs, Halbmonatsschrift. 6. Jahr, Folge 16, 17, 21, 23; 20. Nov.– 5. Dec. 1935, 5. Feb., 5. März, 1936. München, Ludendorffs Verl.
4v. 23cm.

059-M 27
Magazine, Digest. Vol. 20, no. 6, June 1940; Vol. 23, no. 3, Sept. 1941. Shanghai, Far Eastern Book Co.
2v. 19cm.

1 Philosophy

100 Philosophy in general

Külpe, Oswald. 102.942-K 953
Einleitung in die Philosophie. 4. Aufl. verb. Leipzig, S. Hirzel, 1907.
ix, 357p. 23cm.

130 Physiologic, abnormal and differential psychology Metapsychology

Waite, Arthur Edward. 133.3-W 134
The key to the tarot; being fragments of a secret tradition under the veil of divination. London, William Rider, 1920.
xii, 212p. 13cm.

2 Religion

280 Christian churches and sects

Waite, Arthur Edward. 289.8-W 134
The way of divine union; being a doctrine of experience in the life of sanctity, considered on the faith of its testimonies and interpreted after a new manner. London, William Rider, 1915.
xxvii, 332p. 23cm.

290 Nonchristian religions

Aldag, Peter. 296-Al 21
Juden in England. Berlin, Nordland, 1939 -c1940.
2v. 21cm.
Contents.
Bd. 1: Juden erobern England. c1940. 328p.
Bd. 2: Juden beherrschen England. 1939. 322p.

296-An 85
An Answer to Father Coughlin's critics, [ed.] by Father Coughlin's Friends. Michigan, the Radio League of the Little Flower, 1940.
164p. 20cm.

Ballensiefen, Heinz. 296-B 212
Juden in Frankreich; die französische Judenfrage in Geschichte und Gegenwart. Berlin, Nordland, 1939.
149p. 22cm.

Belloc, Hilaire. 296-B 417
The Jews. Boston, Houghton Mifflin, 1922.
xix, 308p. 23cm.

Bernstein, Herman. 296-B 458
The history of a lie. New York, J. S. Ogilvie, c1921.
84p. 20cm.

Blümchen, Isaac. 296-B 625
Le droit de la race supérieure; nouvelle edition d'après celle de Mai 1914. Cracovie, Isidor-Nathan Goldlust, [193-?]
32p. 23cm.

Blute, Albert. 296-B 629
Face au front populaire; contre la guerre, rassemblement! Paris, Éditions des Oeuvres Latines, [1937]
96p. 19cm.

Brunner, Constantin. 296–B 836
Deutshenhass Judenhass und Judenhass der Deutschen. Berlin, Oesterheld, 1919.
77p. 22cm.

296–C 441
The **China** Digest. Vol. 55, no. 598; Jan. 1940. Shanghai, The China Digest.
118p. 19cm.
Partial contents.—Jews in China, by A. F. Storfer. p. 60–63.

Clam, Ernst. 296–C 529
Lord Cohn; die Verjudung der englischen Oberschicht von D'Israeli bis Hore-Belisha. Leipzig, Hase & Koehler, ©1940.
117p. 19cm.

Clam, Ernst. 296–C 529
Lord Cohn; la judaisation de la haute société anglaise, de Disraeli à Hoare-Belisha. Bruxelles, Maison Internationale d'Edition, 1940.
123p. 22cm.

296–C 768
Contre révolution. mai, 1937; avril, 1939. Paris, Revue Internationale D'Etudes Sociaes.
2v. illus. 24cm.

Dász, Stephan. 296–D 262
Das Berner Fehlurteil über die Protokolle der Weisen von Zion; eine kritische Betrachtung über das Prozessverfahren. Erfurt, U. Bodung-Verl. 1935.
135p. 26cm.

Deeg, Peter. 296–D 36
Hofjuden, hrsg. v. Julius Streicher. 8. u. 9. Aufl. Nürnberg, Stürmer, 1939.
547p. col. illus. fold. table, 22cm.
"Juden, Judenverbrechen und Judengesetze in Deutschland von der Vergangenheit bis zur Gegenwart."

Degreff, Walter. 296–D 365
Judiadas, judiones, judios y judihuelos; acción usurpadora de los judios en el mundo moderno. Buenos Aires, Francisco A. Colombo, 1936.
249p. 19cm.

Diewerage, Wolfgang. 296–D 568
Ein Jude hat geschossen ...; Augenzeugenbericht vom Mordprozess David Frankfurter. München, Franz Eher, 1937.
123p. 24cm.

Döllinger, Ignaz von. 296–D 672
Die Juden in Europa. Berlin, Philo, 1924.
27p. 24cm.

Drumont, Édouard. 296–D 844
Le secret de Fourmies. Paris, Albert Savine, 1892.
212p. fold. plan, 19cm.

296–Ei 44
The **Eighth** crusade; uncensored disclosures of a British staff officer. Berlin, Internationaler Verl. 1939.
vii, 205p. 19cm.

Esser, Hermann. 296–Es 74
Die jüdische Weltpest; Judendämmerung auf dem Erdball. 3. Aufl. München, Zentralverlag der NSDAP, Franz Eher, 1939.
243p. 23cm.

296–Es 85
Est-ce que je deviens antisémite?, [par] xxx. Paris, Editions de France, ©1938.
vii, 224p. 19cm.

Heekelingen, H de Vries de. 296–H 36
L'orgueil juif. Paris, Revue Internationale des Sociétés Secrètes, 1938.
123p. 19cm.

Hildbrandt, Otto. 296–H 544
Jehovai das Gesetz einer Nation. 2. Aufl. Eisenach, Drei Adler, ©1938.
160p. 23cm.

Hyamson, Albert M *ed.* 296–H 989
Vallentine's Jewish encyclopaedia, ed. by A. M. Hyamson, and A. M. Silbermann. London, Shapiro, Vallentine & Co. 1938.
xi, 696p. illus. maps, 22cm.

296–In 7
Institut zum Studium der Judenfrage, *München.*
Die Juden in Deutschland. 5. Aufl. München, Franz Eher Nachf. 1936.
413p. 26cm.

296–In 8
The **International** youth. Vol. 1, no. 1; Dec. 1938. Tokyo, Waseda International Institute.
91p. illus. 22cm.

296–J 937
Les **Juifs** en U.R.S.S.; introduction de Mathieu Degeilh. Paris, Nouvelles Editions Nationales, 1935.
63p. illus. 19cm.

Krainz, Othmar. 296–K 857
Juda entdeckt Amerika. Bad Furth bei München, Deutscher Hort-Verl. ©1938.
216p. 25cm.

Kummer, Rudolf. 296–K 961
Rasputin; ein Werkzeugder Juden. Nürnberg, Stürmer, 1939.
202p. front. (port.) ports. 22cm.

Leers, Johann von. 296–L 518
Judentum und Gaunertum; eine Wesens—und Lebensgemeinschaft. Berlin, Theodor Fritsch, [19—?]
64p. illus. 22cm.

Lehmann, Gerhard. 296–L 528
Der Einfluss des Judentums auf das französische Denken der Gegenwart. Berlin, Junker und Dünnhaupt, 1940.
62p. 22cm. (Frankreich gegen die Zivillisation, bearb. von Mattias Schwabe; Heft. 10)

Lornsen, Jens. 296–L 893
Britannien Hinterland des Weltjudentums. Berlin, Junker u. Dünnhaupt, 1940.
69p. 22cm. (Das britische Reich in der Weltpolitik, Heft. 29)

Ludendorff, Erich. 296–L 965
Das Geheimnis der Jesuitenmacht und ihr Ende, von E. Ludendorff und Mathilde Ludendorff. München, Ludendorffs, [19–?]
191p. 24cm.

Markmann, Werner. 296–M 341
Die Entjudung der deutschen Wirtschaft; Arisierungs verordnungen vom 26. April und 12. Nov. 1938, erläutert von W. Markmann und Paul Enterlein. Berlin, Gersbach, 1938.
195, 20p. (suppl.) 19cm.

Moseley, Edward Hilary. 296–M 852
The Jew and his destiny. Berne, Berne Witness, ©1931.
194p. 19cm.

Nilus, Sergei Aleksandrovich. 296–N 599
Protocols of the meetings of the learned elders of Zion, tr. from the Russian text by Victor E. Marsden. London, Briton Publishing Society, [introd. 1922].
64, 8p. (app.) 24cm.

Nilus, Sergei Aleksandrovich. 296–N 599
Всемірныи тайный заговорь. Берлинь, Прессе, 1922.
124p. 21cm. (Протоколы сіонскихь мудрецовь, по тексту С. А. (Нилуса).
Author: transritelation of Сергѣй Александровичь Нилусь.

Pelley Publishers. 296–P 365
Dupes of Judah, by Pelley of the Silvershirts. Asheville, North Carolina, [193–?]
80p. 14cm.

Pelley Publishers. 296–P 365
Hidden empire. Asheville, [193–?]
80p. 15cm.
Cover title.

Pelley Publishers. 296–P 365
The impeachment of Frances Perkins; Jan. 24. 1939. Asheville, North Carolina, 1939.
64p. 14cm.

Pelley Publishers. 296–P 365
There is a Jewish world plot; Jews say so! Asheville, [193–?]
80p. 15cm.
Cover title.

Pelley Publishers. 296–P 365
What every Congressman should know. Asheville, [193–?]
63p. 15cm.
A list of names of the Jews in U. S. Govt.
Cover title.

Petrovsky, D 296–P 449
La Russie sous les juifs. Paris, Éditions Baudinière, 1931.
381p. 26cm.

Reavely, Cuthbert. 296-R 238
Spotlight on the Jew: based on L'Autriche Juive (F. Trocase), tr. and annotated by C. Reavely. London, Vigilant Press, [19—?]
105p. 24cm.

Rose, Franz. 296-R 72
Juden richten sich selbst. Berlin, Schlieffen-Verl. ©1938.
303p. 20cm.

Schneiderman, Harry, *ed.* 296-Sch 58
The American Jewish year book; 5699, Sept. 26, 1938 to Sept. 13, 1939. vol. 40; for the American Jewish Committee. Philadelphia, Jewish, Publication Society of America, 1938.
xxvii, 769p. illus. 19cm.
"A golden jubilee volume."

Schwarz, Dieter. 296-Sch 96
Das Weltjudentum; Organisation, Macht und Politik. Berlin, Zentralverl. der NSDAP., Franz Eher, 1939.
62p. illus. 21cm.

Seraphim, Peter-Heinz. 296-Se 65
Die Bedeutung des Judentums in Südosteuropa. Berlin, 1941.
88p. fold. maps, illus. 21cm.
"Im Selbstverlag des Herausgebers."

Stoss, Alfred. 296-St 76
Der Kampf zwischen Juda und Japan; Japan als Volkämpfer freier Volkswirtschaft. München, Ludendorffs, 1934.
51p. 23cm.

Wiebe, Friedrich Karl. 296-W 634
Deutschland und die Judenfrage. Berlin, [M. Müller] [19—?]
82p. 21cm.
"Herausgegeben im Auftrage des Instituts zum Studium der Judenfrage."

Wiebe, Friedrich Karl. 296-W 634
Germany and the Jewish problem. Berlin, [M. Müller] [19—?]
86p. 21cm.
"Published on behalf of the Institute for the Study of the Jewish Problem."

Winghene, Egon van. 296-W 727
Arische Rasse, christliche Kultur und das Judenproblem... aus dem Holländischen übersetzt. 4. Aufl. Erfurt, U. Bodung, 1934.
80p. 24cm.
Cover title: Voll-Zionismus?

Wise, John S 296-W 754
Move to destroy free speech, submitted by John S. Wise. New York, Robert Edmond Edmondson, 1937.
57,vip. 28cm.
Appendix in support of demurrer (Filed in Court) in the Edmondson case, 1936.
Partial contents.—A non-existent riligion "Libeled."—Jewish-politico-economic system.

Woo, H Sing. 296-W 85
What a cultured Chinese thinks of the Jew. Asheville, Pelley Publishers, [19—?]
24p. 15cm.

296.05-P 658
Le **Pilori**, revue mensuelle d'informations; sept.-nov. 1938. Paris, Centre de Documentation et Propagande.
2v. 24cm.

Müller, A 297-M 887
Der Islam im Morgen- und Abendland; Bd. 2. Berlin, G. Grote, [1886 or 7]
685p. illus. (incl. maps) 24cm.

Hughes, Thomas Patirick. 297.03-H 874
A dictionary of Islam, being cyclopaedia of the doctrines, riles, ceremonies, and customs, together with the technical and theological terms, of the Muhammadan religion. London, W. A. Allen, 1885.
viii, 750p. front. (map) illus. 25cm.

Hartmann, Martin. 297.09-H 255
Der islamische Orient; Berichte und Forschungen. Bd. 2; Die arabische Frage, mit einem Versuche der Archäologie Jemens. Leipzig, Rudolf Haupt, 1909.
x, 685p. 24cm.

Hartmann, Martin. 297.09-H 255
Zur Geschichte des Islam in China. Leipzig, Wilhelm Heim, 1921.
xxiv, 152p. 24cm. (Quellen und Forschungen zur Erd- und Kulturkunde, hrsg. von C. F. Andreas [et al.]; Bd. 10)

3 Social sciences

300 Social sciences in general Sociology

Stern-Rubarth, Edgar. 301.15-St 45
Die Propaganda als politisches Instrument. Berlin, Trowitzsch & Sohn, 1921.
116p. 23cm.

305-F 778
The **Fortnightly**. No. 866; Feb. 1939. London, The Fortnightly Review.
248p. 24cm.

310 Statistics

Frercks, Rudolf. 312.0943-F 871
German population policy. Berlin, Terramare Off. 1938.
32p. 22cm. (Terramare publications, ed. by Richard Mönnig; no. 5)

320 Political science

Townsend, Ralph. 327-T 665
The high cost of hate. [San Francisco], Ralph Townsend, ©1939.
61p. 22cm.

Germany *Auswärtiges Amt.* 327.943-G.Au 79
Dokumente zur Vorgeschichte des Krieges. Berlin, Reichsdruckerei, 1937.
xxvii, 488p. 25cm. (1939, Nr. 2)

Townsend, Ralph. 327.973-T 665
Seeking foreign trouble. [San Francisco], Ralph Townsend, ©1940.
110p. 22cm.

330 Economics Political economy

330.05-G 51
The **Globe**; worldwide economic knowledge. Vol. 1, no. 4-5; Oct.-Nov. 1941. Shanghai, Globe Pub. Co.
2v. 20cm.

Hotzel, Curt. 332.09-H 799
Geld macht Geschichte; das Werk politischer Bankiers. Berlin, Verl. das Reich, 1933.
105p. 21cm.

333-N 213
Nationalsozialistische Monatshefte; zentrale politische, kulturelle Zeitschrift der N.S.D.A.P. 9-11. Jahrg. Hft. 103, 105, 117, 125; Okt., Dez. 1938, Dez. 1939, Aug. 1940. München, Zentralverl der NSDAP.
4v. 22cm.

335-Ak 75
Die **Aktion**; Kampfblatt für das neue Europa. 2. Jahr.; Jan. 1941. Hamburg, Verl. Hamburg.
p.149-180, illus. 24cm.

Diewerge, Wolfgang. 335-D 568
Der Fall Gustloff; Vergeschichte und Hintergründe der Bluttat von Davos. München, Franz Eher, 1936.
114p. 24cm.

Edel, Fritz. 335-Ed 27
German labour service. 2. ed. Berlin, Terramare Office, 1936.
31p. illus. 22cm. (Terramare publications, ed. by Richard Mönnig; no. 6)

Eggers, Kurt. 335-Eg 33
Vom mutigen Leben und tapferen Sterben. Oldenburg, Gerhard Stalling, ©1935.
94p. 20cm.

Sadila-Mantau, Hans Heinz. 335-Sa 15
German political profiles. Berlin, Terramare Office, 1938.
51p. illus. 22cm. (Terramare publications, ed, by Richard Mönnig, no. 2)

Ehrt, Adolf. 335.4-Eh 89
La terreu rouge (la révolte armée); révélations sur l'organisation bolcheviste en Russie, en Allemagne et en France. Paris, Nouvells Editions Nationales, [193-?]
200p. illus. 24cm.

335.4–F 118

Face au front populaire; pour le pain, la paix, la liberté, rassemblement!, par ★★★.
Paris, Oeuvres Latines, [1936]
96p. 19cm.

Gautherot, Gustave. 335.4–G 238
Le bolchévisme aux colonies et l'impérialisme rouge. Paris, Alexis Redier, 1930.
446p. illus. tables, maps, 20cm.

Santo, Joseph. 335.4–Sa 59
Le communisme? Jamais! Jamais! Jamais! ptie. 1–2. Paris, J. Santo, [19—?]
2v. 18cm.

338.1—In 8

Internatinal Institute of Agriculture. *Rome,*
Monthly crop report and agricultural statistics. 32. Year, no. 2: Feb. 1941. Rome, 1941.
50–88p. 24cm.
"Reprint from the 'International Review of Agriculture.'"

360 Welfare and social institutions

Reher, Werner. 360.943–R 267
Social Welfare in Germany. Berlin, Terramare Offiice, 1938.
34p. illus. 22cm. (Terramare publications, ed. by Richard Mönnig; no. 7)

Daynes, Gilbert W 366.1–D 336
The birth and growth of the Grand Lodge of England 1717–1926, by Brother G. W. Daynes. London, Masonic Record, [pref. 1926]
187p. front. illus. 19cm.

Freemasons 366.1–F 877
IV° Secret Master. Yokohama, O'Dell's Service Bureau, [19—?]
40p. 19cm.
Cover title.

Freemasons. 366.1–F 877
The inmost sanctuality: The book of the great light. [n. p.] [19—?]
141p. illus. 23cm. (Ritual, pt. 5)

Freemasons. 366.1–F 877
Master of the Royal Secret xxxii°.
Yokohama, O'Dell's Service Bureau, [19—?]
65p. 19cm.

Freemasons. 366.1–F 877
The text book of advanced Freemasonry; containing for the self-instruction of candidates, the complete ritual of the higher degrees, ... to which are added historical introductions and explanatory remarks, compiled from the best authorities, by the author of "The text book of Freemasonry." (Craft) London, Reeves and Turner, 1873.
vii, 275p. 14cm.

Freemasons. 366.1–F 877
The text-book of Freemasonry; a complete hand-book to all the workings in the various mysteries and ceremonies of Craft Masonry ..., comp. by a member of the Craft. 7. ed. rev. London, William Reeves, 1923.
viii, 267p. front. illus. 12cm.

Freemasons. 366.1–F 877
The workers' craft ritual, by a worker of emulation lodge of improvement; complete with illustrations of tracing boards and installation of W. M., with addresses to officers...
London & Norwich, Masonic Printers, [19—?]
120p. 10cm.
"Printed for private circulation only."

Freemasons. *California.* 366.1–F 877
Informal talks, regarding the degrees of Freemasonry. (revised) [Los Angels] Educational Committe, [192–?]
34p. 17cm.

366.1–F 877

Freemasons. *California. Grand Lodge.*
Masonic beginning in California and Hawaii, with a sketch of noted masonic personages, by John Whicher. [n. p.] 1931.
91p. 23cm.

Freemasons. *Charleston.* 366.1–F 877
Liturgy of the ancient and accepted Scottish rite of Freemasonry, for the Southern Jurisdiction of the United States; pt. 2–4.
Charteston, [1877]

3v. fronts. illus. 24cm.
Imprint varies: pt. 3, New York, Robert Macoy.
"Entered according to Act of Congress, in the year 1877, by Albert Pike."

Freemasons. *Charleston.* 366.1–F 877
Morals and dogma of the ancient and accepted Scottish rite of Freemasonry; prepared for the Supreme Council of the 33rd degree, for the Southern Jurisdiction of the United States, and published by its authority, [entered according to Act of Congress, in the year 1871, by Albert Pike, ... in the 1906, by the Supreme Council of the Southern Jurisdiction, A. A. S. R., U. S. A.] Charleston, 1924.
iv, 861p. front. (port.) 23cm.
With this is bound: "Hugo, T. W. Digest—index of 'Morals and dogma,' of Albert Pike 33rd. Washington, the Supreme Council, ... for the Southern Jurisdiction, U. S. A. 1924." iv, 218p. (cf. special title page)

Freemasons. *England.* 366.1–F 877
Addressing an assemblage [1922] by W. Bro. Algernon Rose, P. A. G. D. C. (Eng.)
[n. p.] [1922]
9p, 3l. (blank), 22cm.
Binder's title: 1922–Leicester L. of research, Algernon Rose.

Freemasons. *England.* 366.1–F 877
The revised ritual of Craft Freemasonry; including the lectures, installation ceremony, etc. complete, together with full explanatory and critical notes, and scripture references, by an old Past Master... 5. ed. rev. with additional notes and instructions. London, A. Lewis, 1927.
xii, 348p. 15cm.

366.1–F 877

Freemasons. *England. United Grand Lodge.*
Constitution of the ancient fraternity of Free & Accepted Masons under the United Grand Lodge of England, contaning the general charges, laws & regulation, etc. London, Freemasons' Hall, 1926.
iv, 238p. 13cm.
Appendix: 34 illus.

366.1–F 877

Freemasons. *England. United Grand Lodge.*
Masonic year book for 1936. London, Free masons' Hall, 1936.
845p. 17cm.

366.1–F 877

Freemasons. *England and Wales and the Dominions and Dependencies of British Crown. Grand Lodge.*
Calender. London, Mark Masons' Hall, 1938, 1941.
2v. 16cm.

Freemasons. *London.* 366.1–F 877
The perfect ceremonies of the honourable degree of Mark Master Mason, ... new & rev. ed. with the scripture reading in full.
London, A. Lewis, 1923.
liv, 154p. 9cm.

Hasselbacher, Friedrich. 366.1–H 276
Hoch- und Landesverrat der Feldlogen im Weltkriege, hrsg. vom Institut zur Erforschung der Freimaurerei, Berlin. Magdeburg, Nordland, °1935.
78p. illus. 30cm. (Veröffentlichungen bisher unbekannter Dokumente zur Erforschung der Geheimbünde und volksfeindlicher Bewegungen, Bd. 1)

Huntington, P C 366.1–H 924
The true history, regarding alleged connection of the order of ancient Free and Accepted Masons with the abdution and murder of William Morgen... New York, Macoy Pub. & Masonic Supply Co. [pref. 1886]
174p. 19cm.

Petit, Henri-Robert. 366.1–P 445
La dictature des loges. Paris, Editions Baudiniere, °1934.
345p. 19cm.

Schwarz, Dieter. 366.1–Sch 96
Die Freimaurerei; Weltanschaung, Organisation und Politik. Berlin, Zentralverl. der NSDAP, Franz Eher, 1938.
64p. 21cm.

Verax, *pseud.* 366.1–V 581
La Franc-Maçonnerie; ce qu'elle est, ce qu'elle n'est pas. Paris, Fédération Nationale Catholique, [193–?]
68p. 19cm.

Wright, Dudley. 366.1–W 931
The ethics of freemasonry. Washington, Masonic Service Assn. of U. S. c1924.
88p. 16cm.

366.15–R 328
Revue internationale des sociétés secrètes.
Paris, Le Franc-Catholique. 1936–1939.
19v. 25cm. Semi-monthly.
Contents.
1936, no. 19; 15 nov. 1v.
1937, no. 11–13, 17; 1 juin–1 juil., 1 oct. 4v.
1939, no. 1–5, 7–16; 1 jan.–1 mars, 1 avril–15 a out. 14v.

370 Education

Spencer, Herbert. 370–Sp 33
Education; intellectual, moral and physical. London, Watts, 1923.
123p. 22cm. (Rationalist Press Assn. cheap reprints, no. 6)

380 Commerce Communication

385.016009–U. In 8
U. S. *Interstate Commerce Commission.*
Annual report of... 55–58 (1941–1944) Washington, U. S. Govt. Print. Off. 1941–44.
4v. 24cm.
"These reports were presented to the Congress on November 1 or 2."

4 Philology

490 Other languages

Clair–Tisdall. 491.555–C 528
Modern Persian conversation-grammer, with reading lessons, English-Persian vacabulary and Persian letters, by the Rev. W. St. Clair-Tisdall. Heiderberg, Julius Groos, 1902.
ix, 316p.; 80p. 20cm.

Buxtorfius, Joannes P 492.437–B 986
... Lexicon chaldaicum, talmudicum et rabbinicum ... editum a Joanne Buxtorfio filio ... denuo edidit et annotatis auxit Bernaudud Fischerus; vol. 1. Lipsiae, Impensis Mauritii Schaefer, 1869.
xxvii, 1322p. 28cm.

Vahid, A Bey, *ed.* 494.35032–V 181
A condensed dictionary, English–Turkish; pronouncing and explanatory and including current historical and geographical names. Constantinople, Fratelli Heim, 1924.
xxvii, 720p. 25cm.
"Officially adopted by the Commissariat for public instruction of the Turkish Republic."

Youssouf, R 494.35033–Y 88
Dictionnaire turc-français, en caractères latins et turcs, a la portée de tout le monde...; t. 1. Constantinople, Imprimerie Eb-uz-zia, 1888.
xviii, 20, 1336p. 15cm.

5 Pure science

580 Botany

581.9914–Al 55
Allied Geographical Section. *Southwest Pacific Area.*
Vegetation study of the Philippine islands. [n. p.] 1944.
xii, 120p. group phots. maps (incl. col. fold. map & col. map in pocket) 36×18cm.

6 Useful arts

620 Engineering

621.312001–U.F 317
U. S. *Federal Power Commission.*
Statistics of electric utilities in the United States, 1946; Classes A and B privately owned companies. Washington, [1946]
1v. (various paging) 30cm.

621.312009–U.F 317
U. S. *Federal Power Commission.*
Directory of electric genelating plants, Jan. 1941. Washington, [1941]

xix, 259 p. fold. map (in pocket) 30cm.
"Report on official project number 65–2–97–28 conducted under the auspices of the Work Projects Administration sponsored and published by the..."

621.312009–U.F 317
U. S. *Federal Power Commission.*
Electric utility cost units and ratios. Washington, [introd. 1938].
viii, 113p. 30cm.

660 Chemic technology

665.7–U.F 317
U. S. *Federal Power Commission.*
Directory of gas utilities in the United States, 1942. Washington, [1942]
vi, 536p. 24cm.
"Published by the... as a Report on Official Project Number 165–2–97–77 conducted under the auspices of the Work Projects Administration."

8 Literature

810 American

Bruller, Jean. 817.5–B 834
21 delightful ways of commiting suicide; for the use of persons who are discouraged or disgusted with life for reasons which do not really concern us. New York, Covici, Friede, 1930.
1v. (unpaged) 21 col. illus. 24cm.

820 English Anglo-Saxon

Disraeli, Benjamin. 823.89–D 632
Vivian Grey, by B. Disraeli, the earl of Beaconsfield. London, Frederick Warne, [19—?]
245p. 22cm.

830 German and other Teutonic

830.5–N 393
Die **Neue** Literature. 40. Jahrg., Heft. 2: Feb. 1939. Leipzig, Ed. Avenarius.
112p. 24cm.

Wagenfeld, Karl. 831.91–W 123
De Antichrist. 3. Aufl. Warendorf in Westfalen, J. Schnell, 1920.
76p. 24cm.

840 French Provençal, etc.

Monniot, Albert. 813.91–M 754
Les morts mystérieuses. Brunoy, Nouvelles Editions Nationales, c1934.
249p. 19cm.

9 History

900 History in general

Müller-Brandenburg, Herman. 909–M 886
Biologische Grundlagen der Weltgeschichte; Wege deutscher Zukunft. Charlottenburg, Hochschule und Ausland, 1927.
67p. 8 tables, 7 maps, 24cm.

910 Geography Travels

Wir und die Welt. Nov. 1940. 910.5–W 743
Heidelberg, Kurl Vowinckel Verl.
p. 445–492, 30cm.
Partial contents.—Woran erkennt man den Juden? by Ludwig Ferdinand Clauss. p. 449–461, illus.

Ross, Colin. 915.8–R 733
Der Weg nach Osten; Reise durch Russland, Ukraine, Transkaukasien, Persien, Buchara und Turkestan. Leipzig, Brockhaus, 1923.
310p. illus. (incl. 1 map) 25cm.

Le Coq, Albert von. 915.84–L 497
Von Land und Leuten in Ostturkistan; Berichte und Abenteuer der 4. deutschen Turfanexpedition. Leipzig, J. C. Hinrichs, 1928.
vii, 183p. 48 illus. 24cm.

919.14–Al 55
Allied Geographical Section. *Southwest Pacific Area.*
Road folder for Luzon. (Philippine Series) [n. p.] 1944.
5 fold. maps, 36×18cm.

919.14-Al 55

Allied Geographical Section. *Southwest Pacific Area.*

Terrain handbook 34 - 57. (Philippine Series) [n. p.] 1944 - 45.

23v. phots. fold. maps, 20cm.

919.14-Al 55

Allied Geographical Section. *Southwest Pacific Area.*

Terrain study no. 84 - 86, 88, 91 - 93 (2v.), 94 (3v.),95(2v.) - 98 (2v.), 99 - 103(2v.), 130,132,134, (Philippine series) [n. p.] 1944 - 45.

26v. phots. maps (incl. fold. & col.) 36×18cm.

919.14-G 286

U. S. Army. *Southwest Pacific Area. Office of the Chief Engineer.*

Engineerannex no. 94 c; cavite and vicinity Southern Luzon, pt. 1. [n. p.] 1945.

12p. tab. 6 fold. maps (incl. 5 col.) 36×18cm.

919.52-Al 55

Allied Geographical Section. *Southwest Pacific Area.*

...Special report, no. 101, 112, and supplement to special report, no. 100. (Japan series) [n. p.] 1945.

3v. plates, phots. fold. maps (incl. col. & part col.) 36×18cm.

Contents: Izu-Shichito (Group)—Shikoku—Northern Nansei-Shoto.

920 Biography

923.124-H 638

Hitler, Adolf.

Adolf Hitler, from speeches 1933-1938. Berlin, Terramare Off. 1938.

92p. 22cm. (Terramare publication, ed by Richard Mönnig; no. 8,9).

923.143-H 675

Hoffman, Heinrich. *ed.*

Hitler Abseits vom Alltag; 100 Bilddokumente aus der Umgebung des Führers. Berlin, Gesellschaft M. B. H. 1937.

100 illus. 25cm.

"Zeitgeschichte."

923.242-B 78

Broad, C Lewis.

Leaders of Britain; Winston Churchill, man of war. London, Hutchinson, [194-?]

128p. 18cm.

940 Modern history Europe

940.34205-R 627

Römermann, Karl.

Die industrielle Kriegswirtschaft Englands, 1914 - 1918. Hamburg, Hanseatische Verlagsanstalt, [193-?]

84p. 22cm. (Schriften zur kriegswirtschaftlichen Forschung und Schulung, hrsg. v. R. Hesse)

940.49-Il 6

Illustration.

L'album de la guerre; histoire photographique et documentaire reconstituée chronologiquement à L'aide de clichés et de dessins publiés par "L'illustration" de 1914 a 1921, ...; t. 1 - 2. Paris, L'illustration, 1923.

2v. ports. illus. (incl. mounted col. illus.) 41cm.

942.08-W 745

Wirsing, Giselher.

Cent familles dominent l'empire britannique. Berlin, [Deutscher Verl.] 1940.

102p. ports. fold. tables, 21cm. (Service information allemand; L'Angleterre sans Masque; no. 9)

942.08-W 745

Wirsing, Giselher.

Hundert Familien beherrschen das Empire. Berlin, Deutschen Verl. 1940.

101p. ports. fold. tables, 19cm. (Deutsche Informationsstelle; England ohne Maske: Nr. 10)

942.08-W 745

Wirsing, Giselher.

One hundred families rule the British Empire. Berlin, [Deutscher Verl.] 1940.

96p. ports. fold. tables, 21cm. (German information service, "Britain unmasked"; no. 9).

942.083-J 856

Joyce, William.

Twilight over England. Berlin, Internationaler Verl. 1940.

168p. 21cm.

943-G 882

Grimm, Friedrich.

Versailles in liquidation. Berlin, Terramare Off. 1938.

20p. 22cm. (Terramare publications, ed. by Richard Mönnig; no. 3)

943.085-J 598

Johannsen, G Kurt.

Das Kolonialproblem Deutschlands...von G. K. Johannsen u. Heinrich Kraft. Hamburg, Paul Hartung, ©1936.

84p. col. maps, 21cm.

944.04-Si 79

Sirven, Alfred.

Les prisons politiques; Sainte-Pelagie. Paris, P. Lebigre-Duquesne, 1868.

250p. 19cm.

946.08-An 87

Anti-Komintern. (Germany)

Das Rotbuch über Spanies, Bilder Dokumente Zeugenaussagen, gesammelt und hrsg. v. der Anti-Komintern. Berlin, Niebelungen-Verl. 1937.

317p. illus. 22cm.

Die Gesamtschriftleiung besorgete, v. A. Gielen.

昭和24年6月28日印刷
昭和24年7月1日発行

編集者　國立國会図書館受入整理部
責任者　村尾成允

発行者　國立國会図書館管理部
責任者　足羽憲太郎
東京都港区赤坂一番地の一

印刷者　印刷廳
東京都新宿区市ヶ谷本村町十五

國立國會圖書館
24. 7. 6
國際業務部

國立國会図書館

收書通報

第 8 号

（昭和 24 年 6 月）

Current Acquisitions

No. 8

(June 1949)

24.10.20
圖書館

國立國会図書館

National Diet Library

Tokyo, Japan

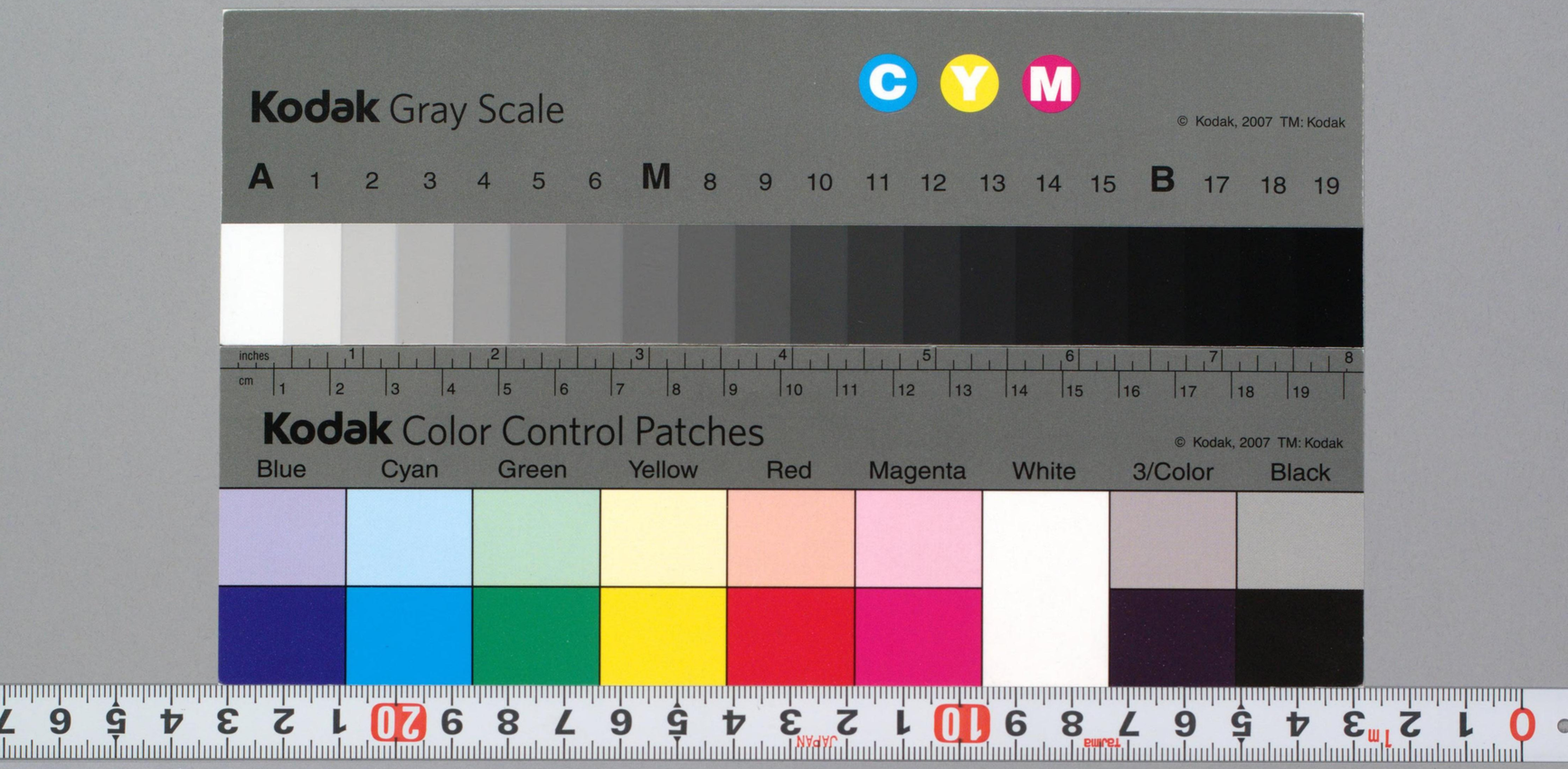
Kodak Gray Scale
C Y M
© Kodak, 2007 TM: Kodak
A 1 2 3 4 5 6 M 8 9 10 11 12 13 14 15 B 17 18 19
inches
cm
Kodak Color Control Patches
© Kodak, 2007 TM: Kodak
Blue Cyan Green Yellow Red Magenta White 3/Color Black