

22

362



072407-000-8

22-362

凶案之葉

秋田県第三部

M39

CEG-0224



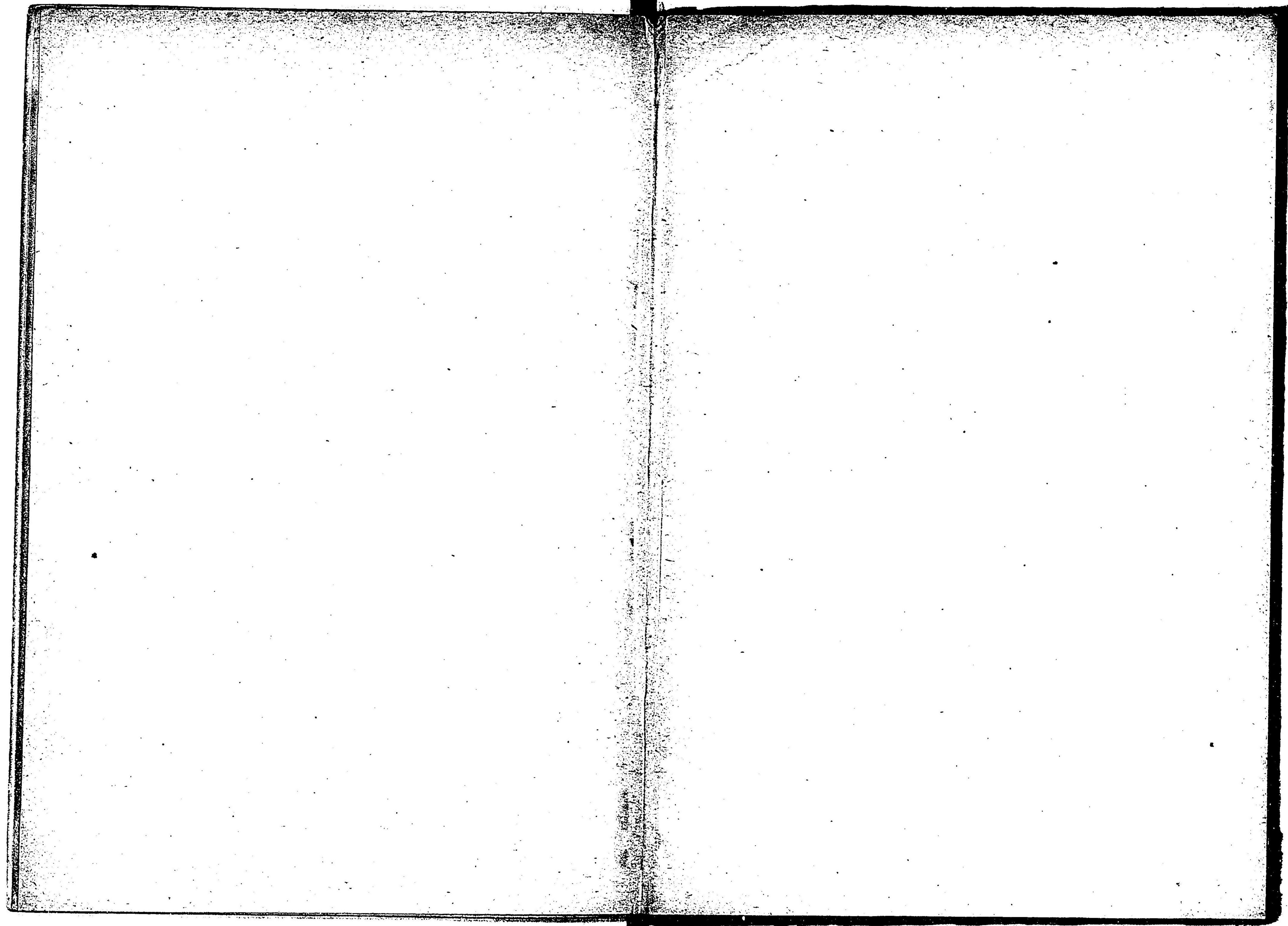



漆 織 漆 陶
 物 器 器 磁
 金屬製品

圖案之彙目次

自第 一 圖 至 第 十二 圖
 自第 十三 圖 至 第 十四 圖
 自第 十五 圖 至 第 十六 圖
 自第 十七 圖 至 第 十九 圖
 自第 二十 圖 至 第 二十五 圖

明治
 39 7 21
 內交

第一圖

漆物 (第一号)





第二圖
漆物(第二号)

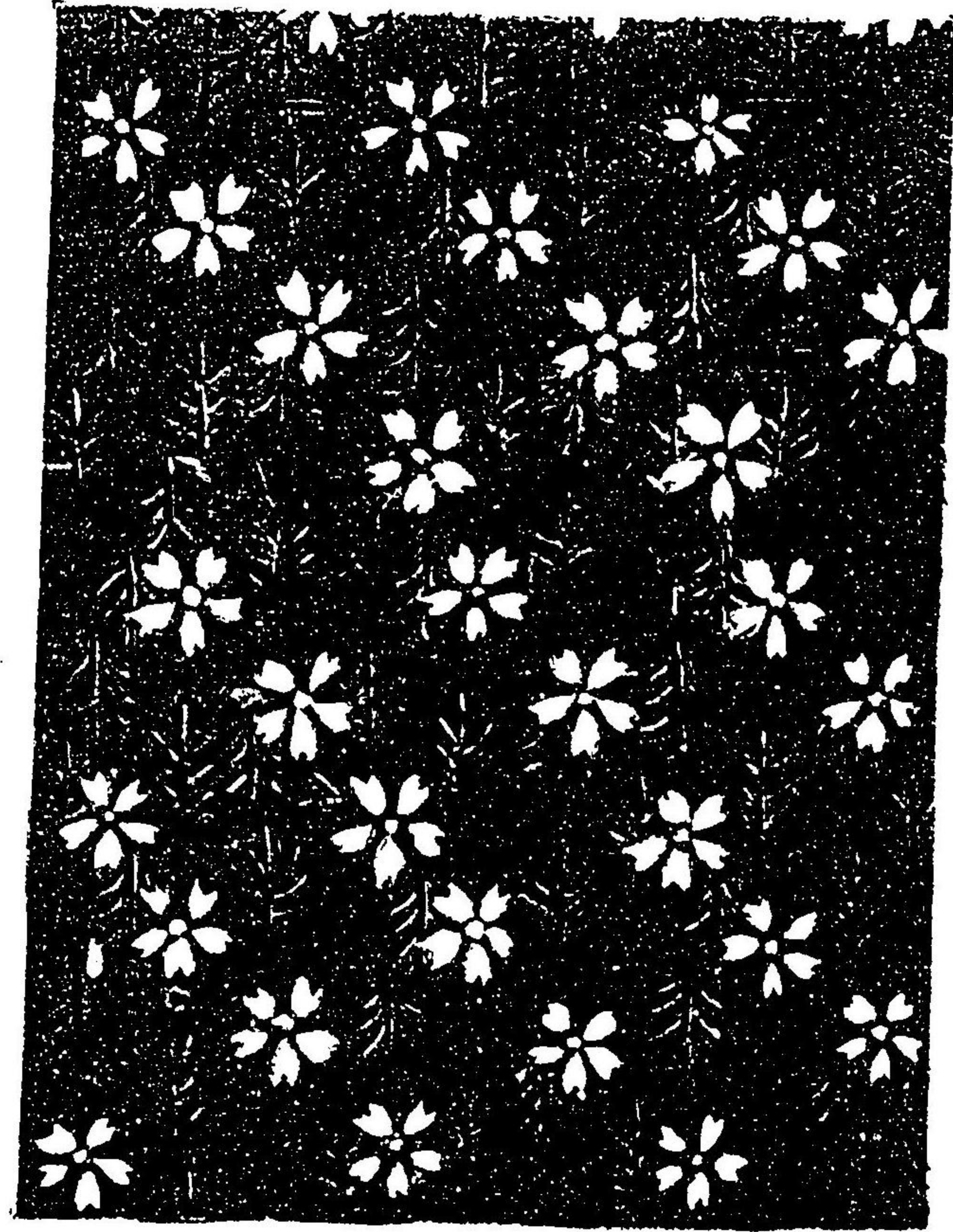

第三圖
漆物(三三三)

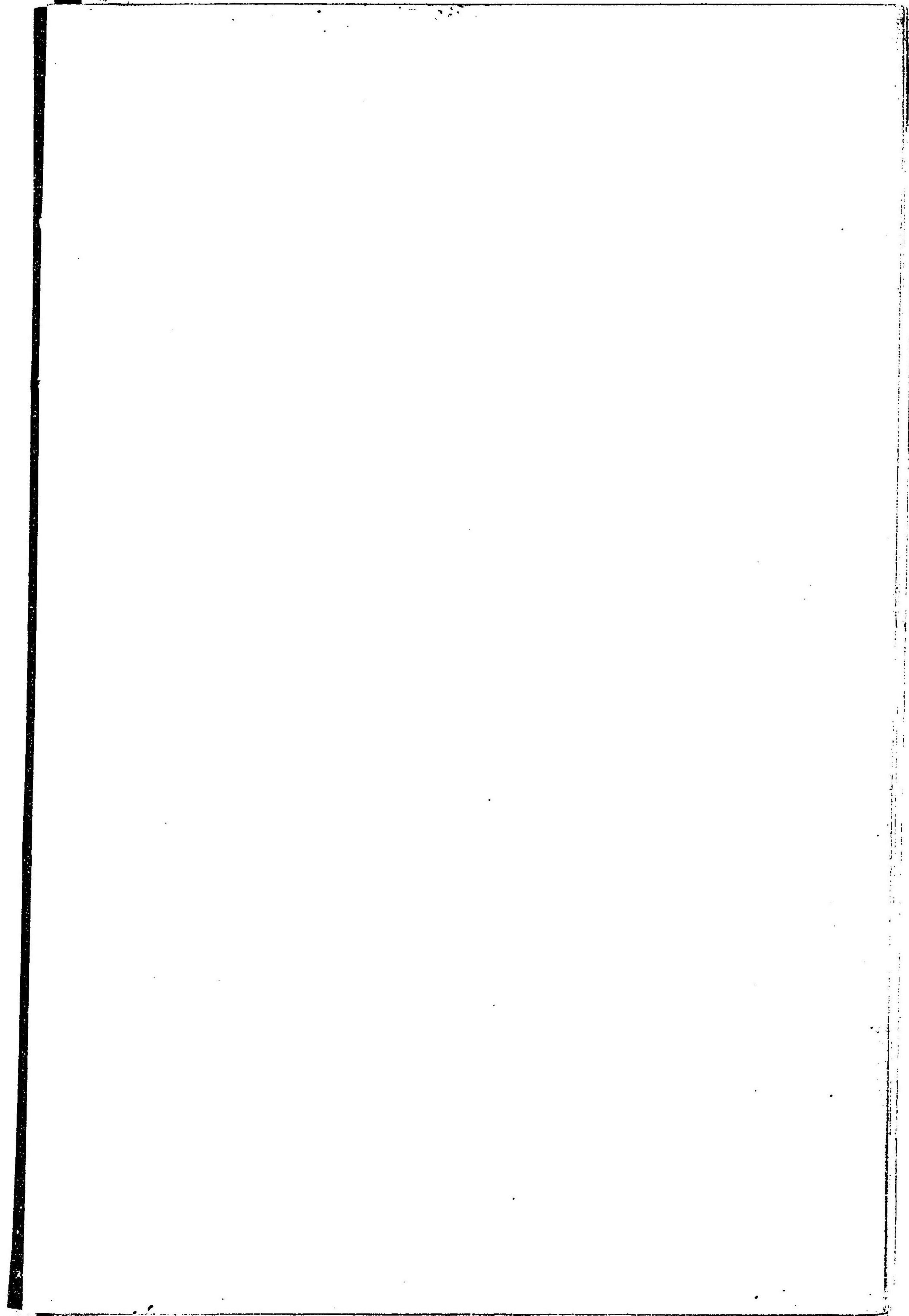

第四番

染物(第四号)



第五圖

漆物(第五号形)

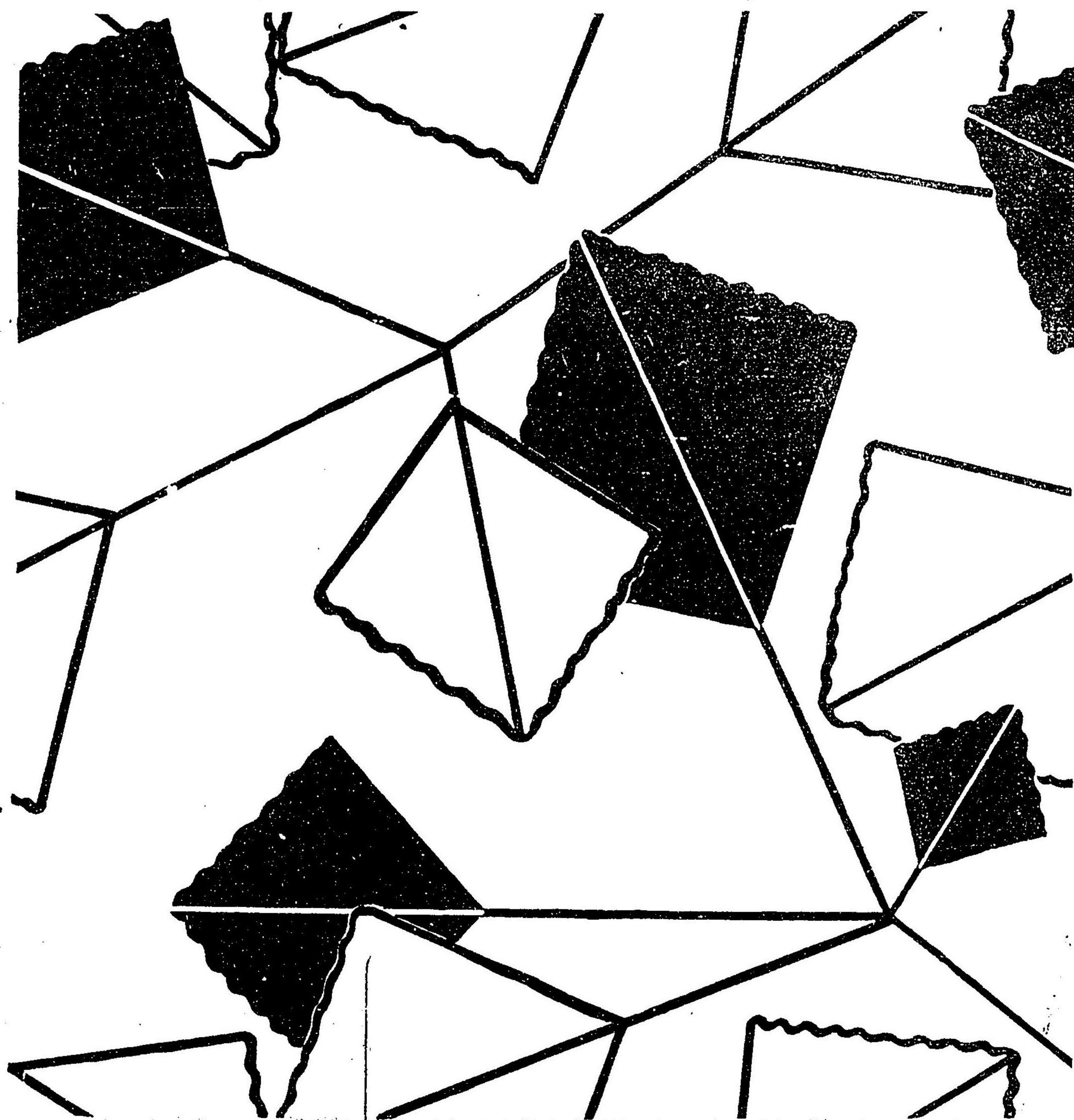

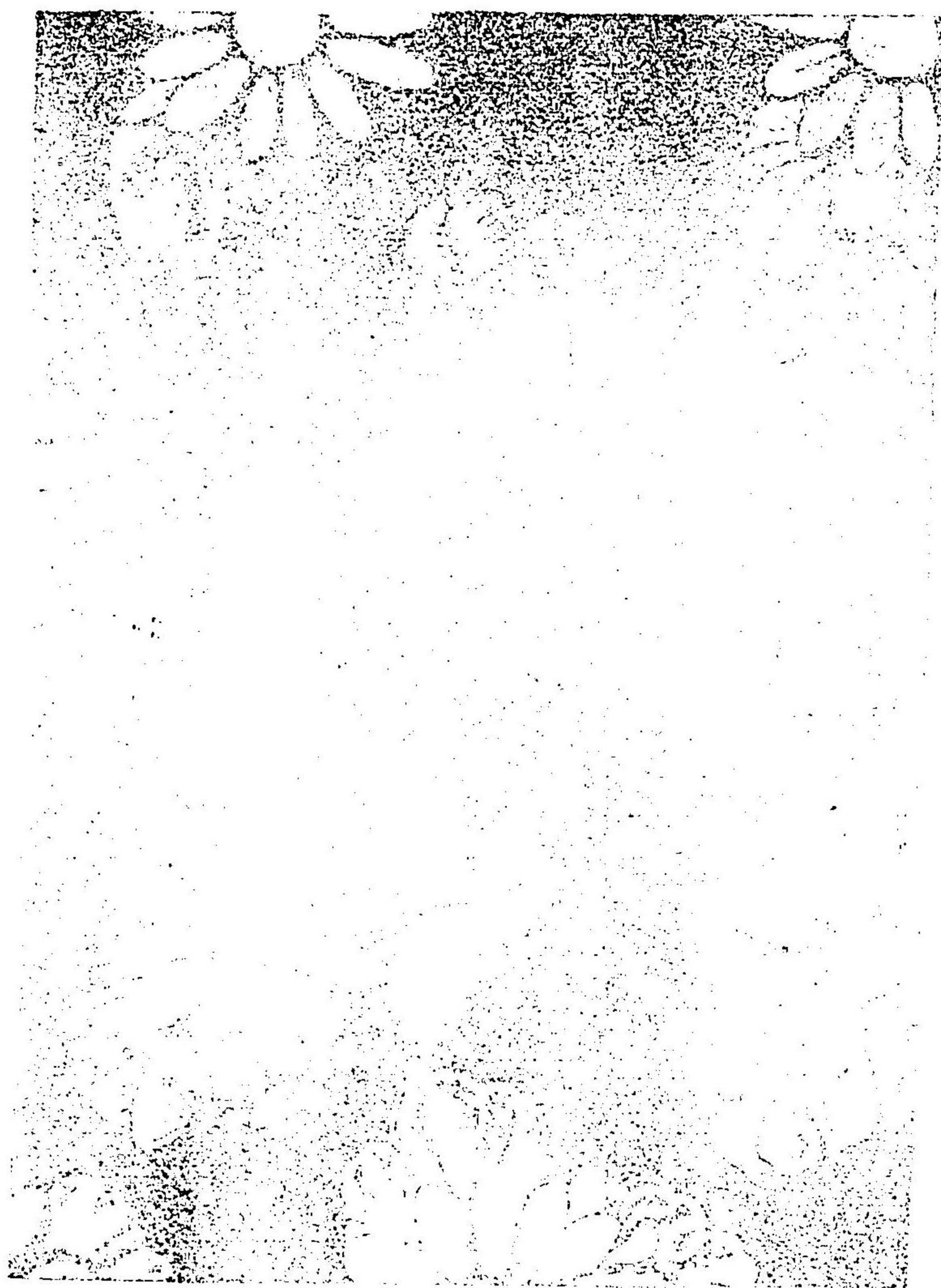

第六音

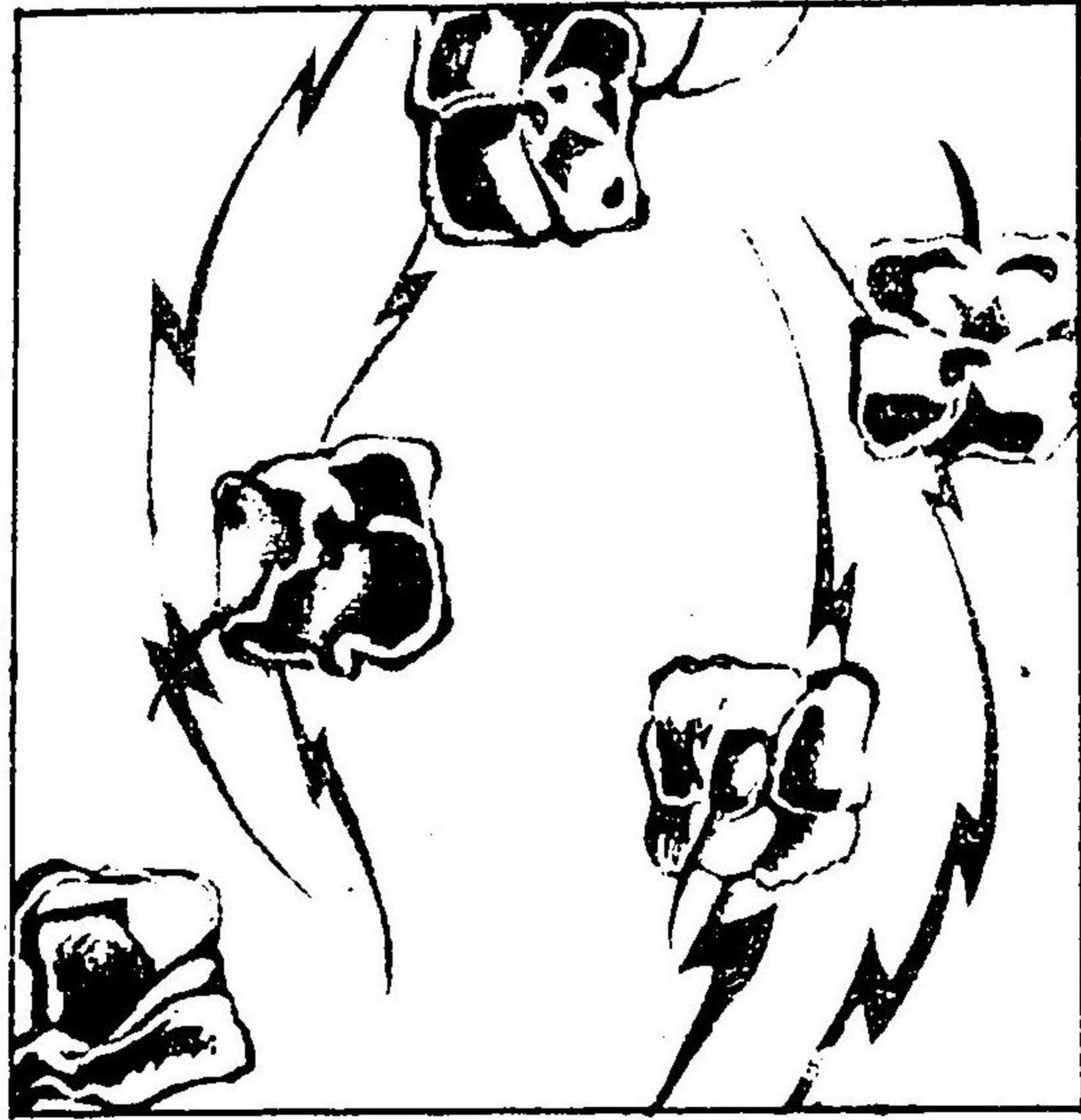

第七圖 染物 (羽衣)

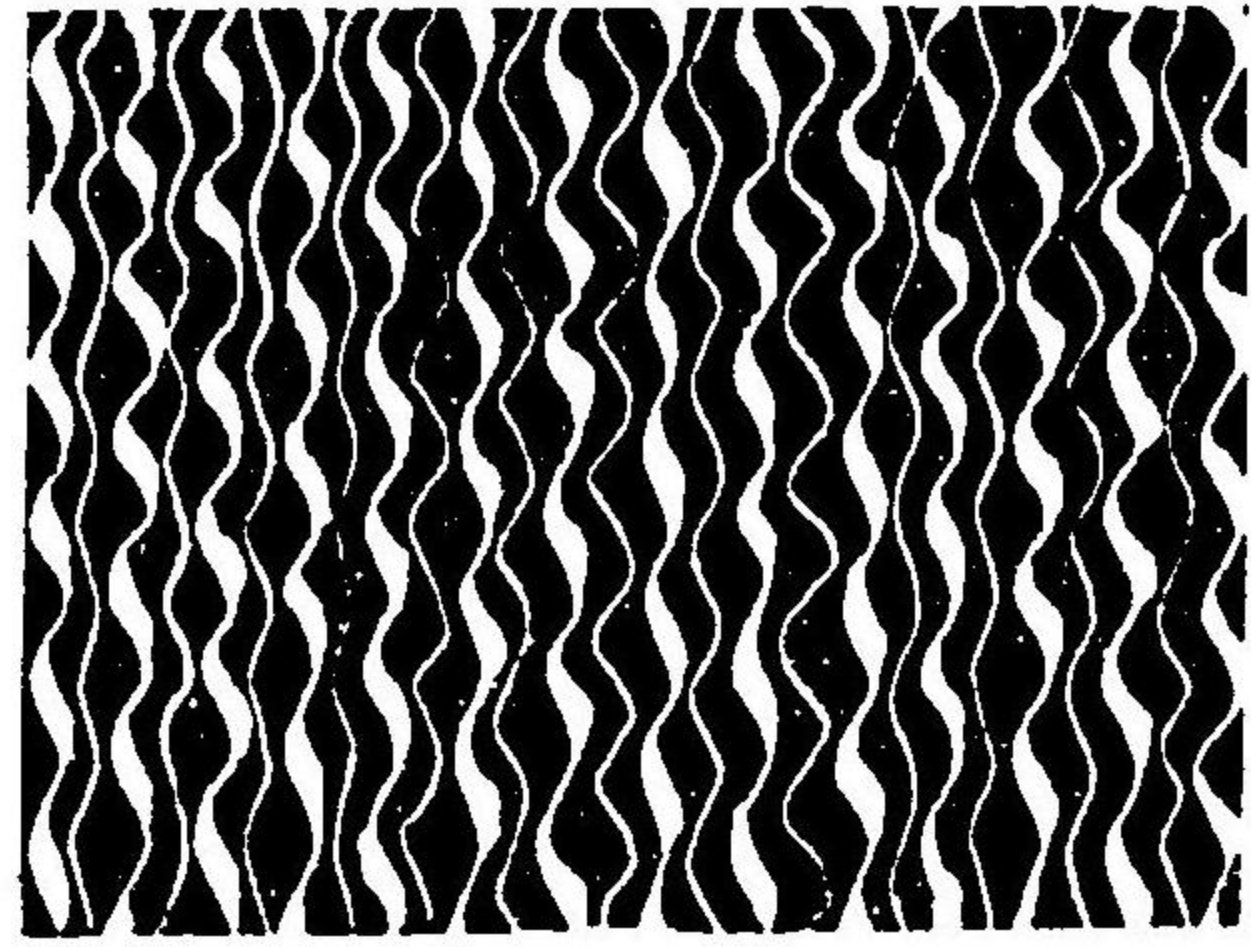

第八圖
紋

第九番漆物(第九号更紗)

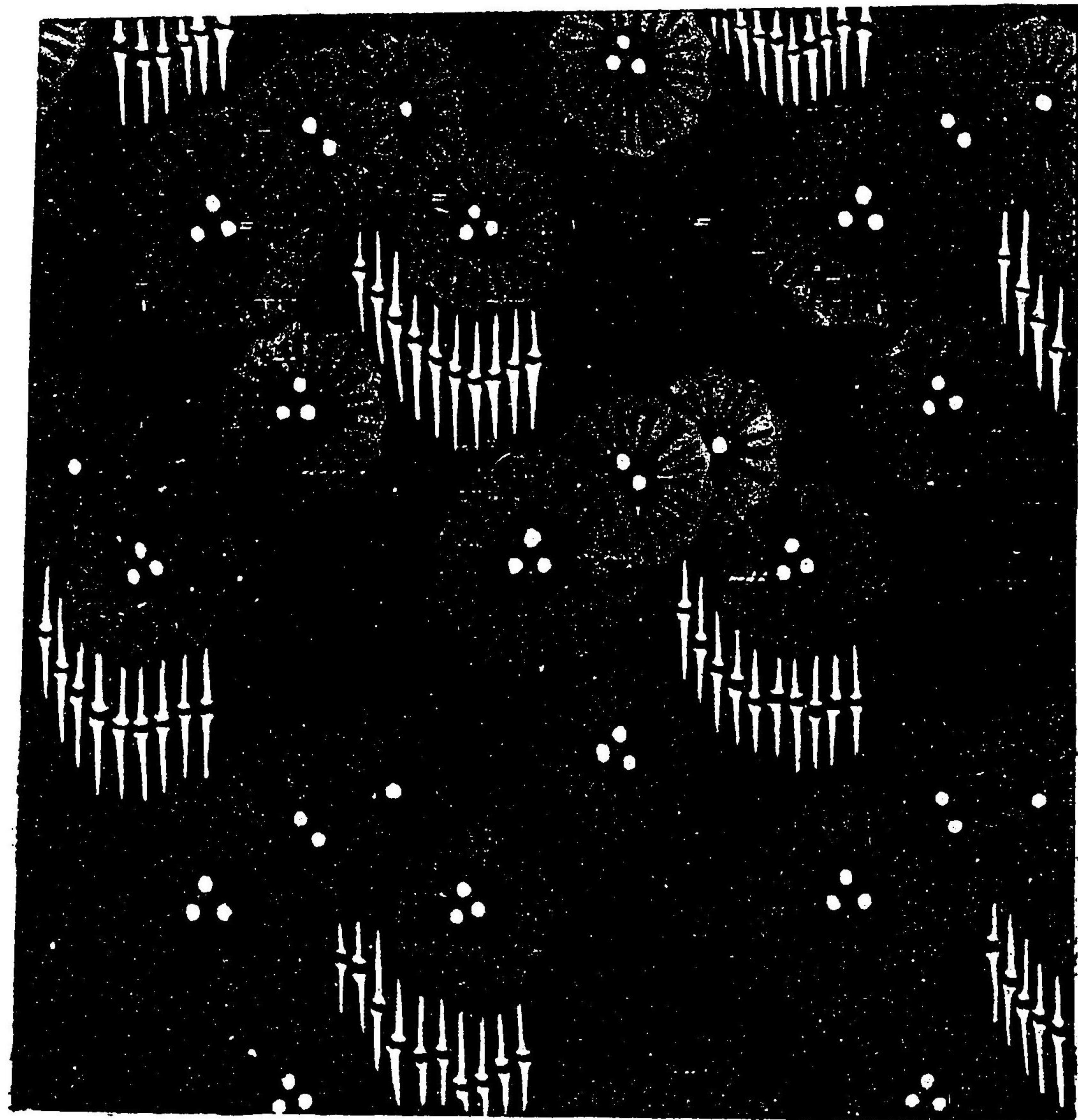

第十圖

漆物

(第十号
紋羽二重應用)

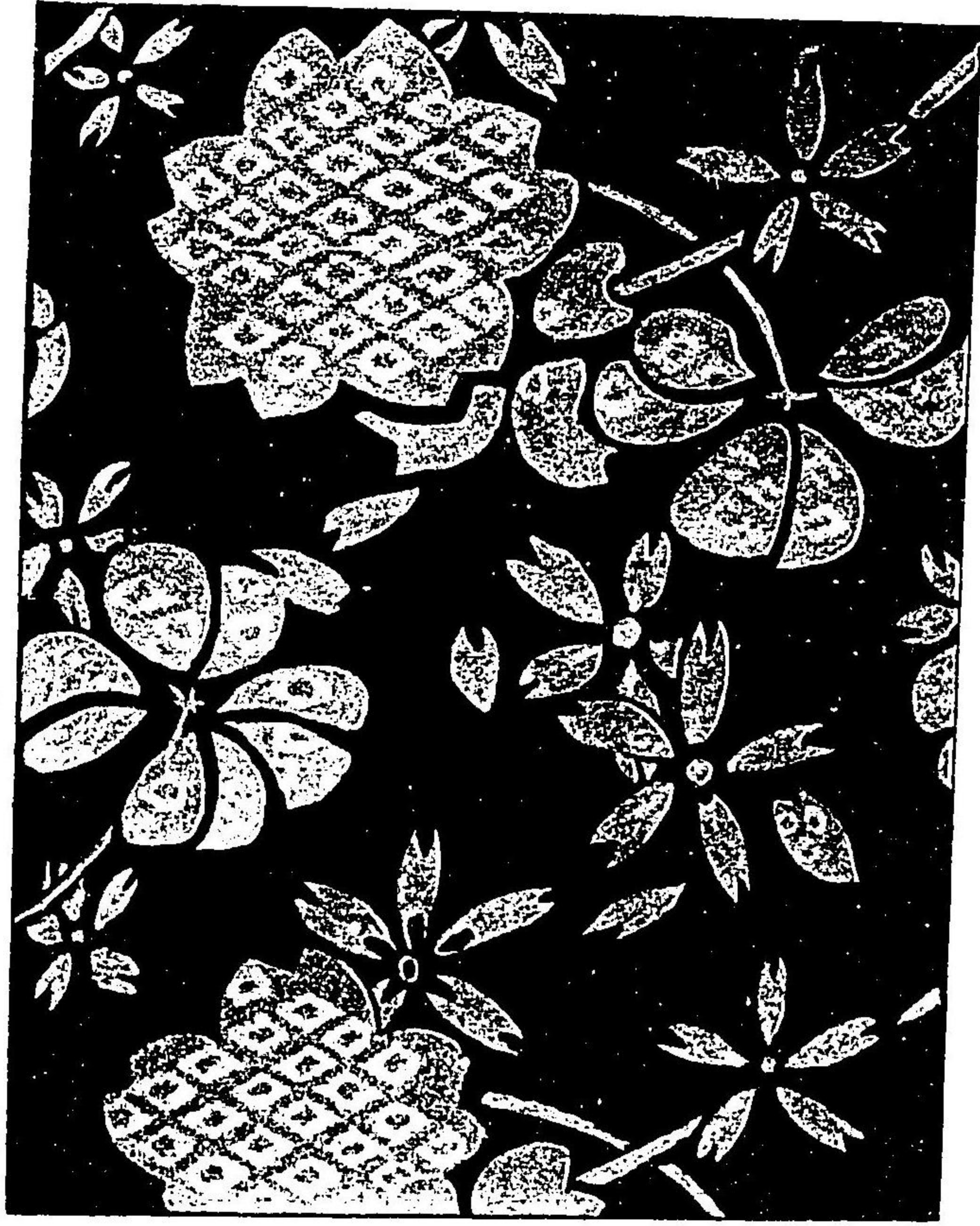

第十一番

漆物

(漆工号
波瑠石應用)

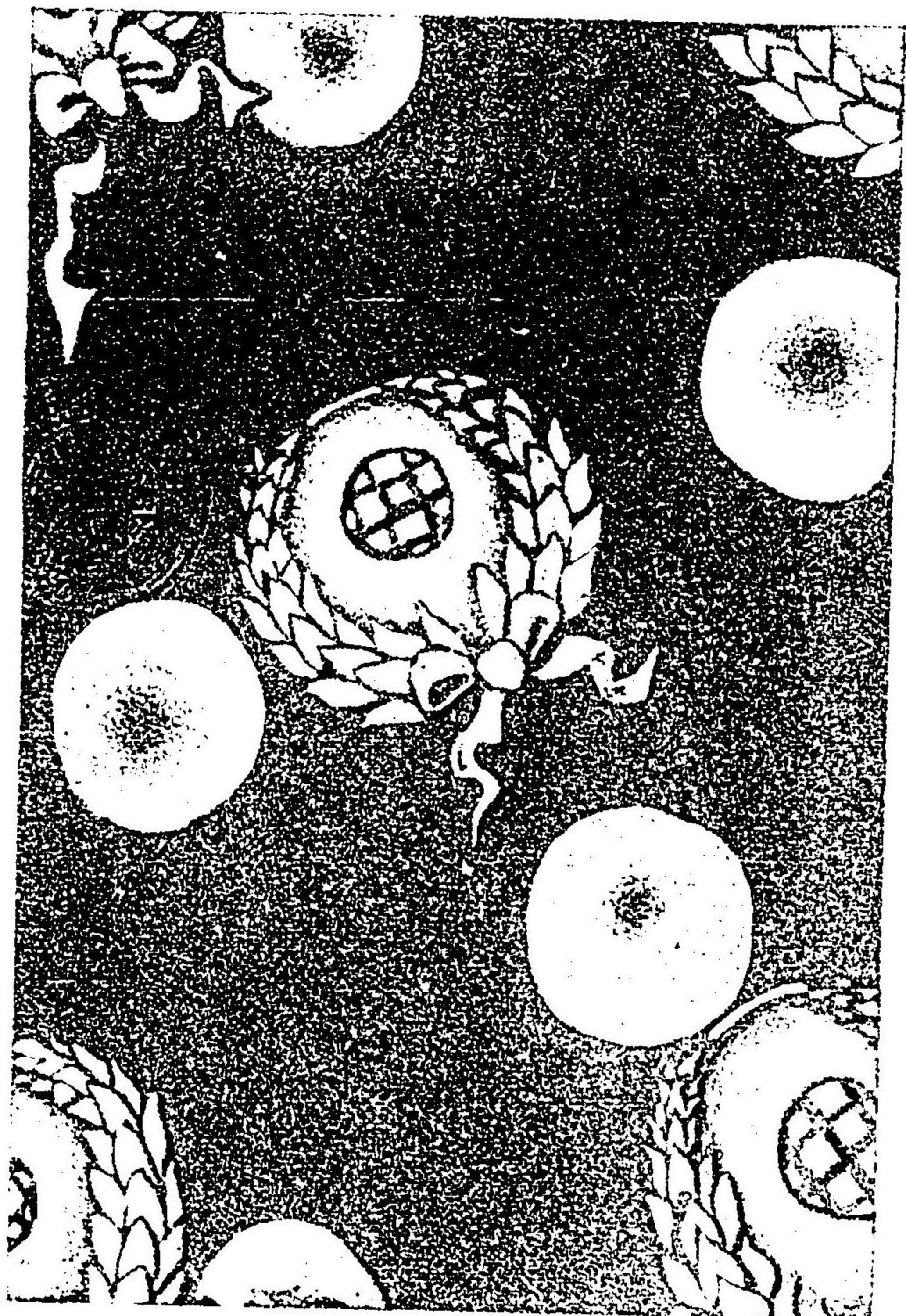

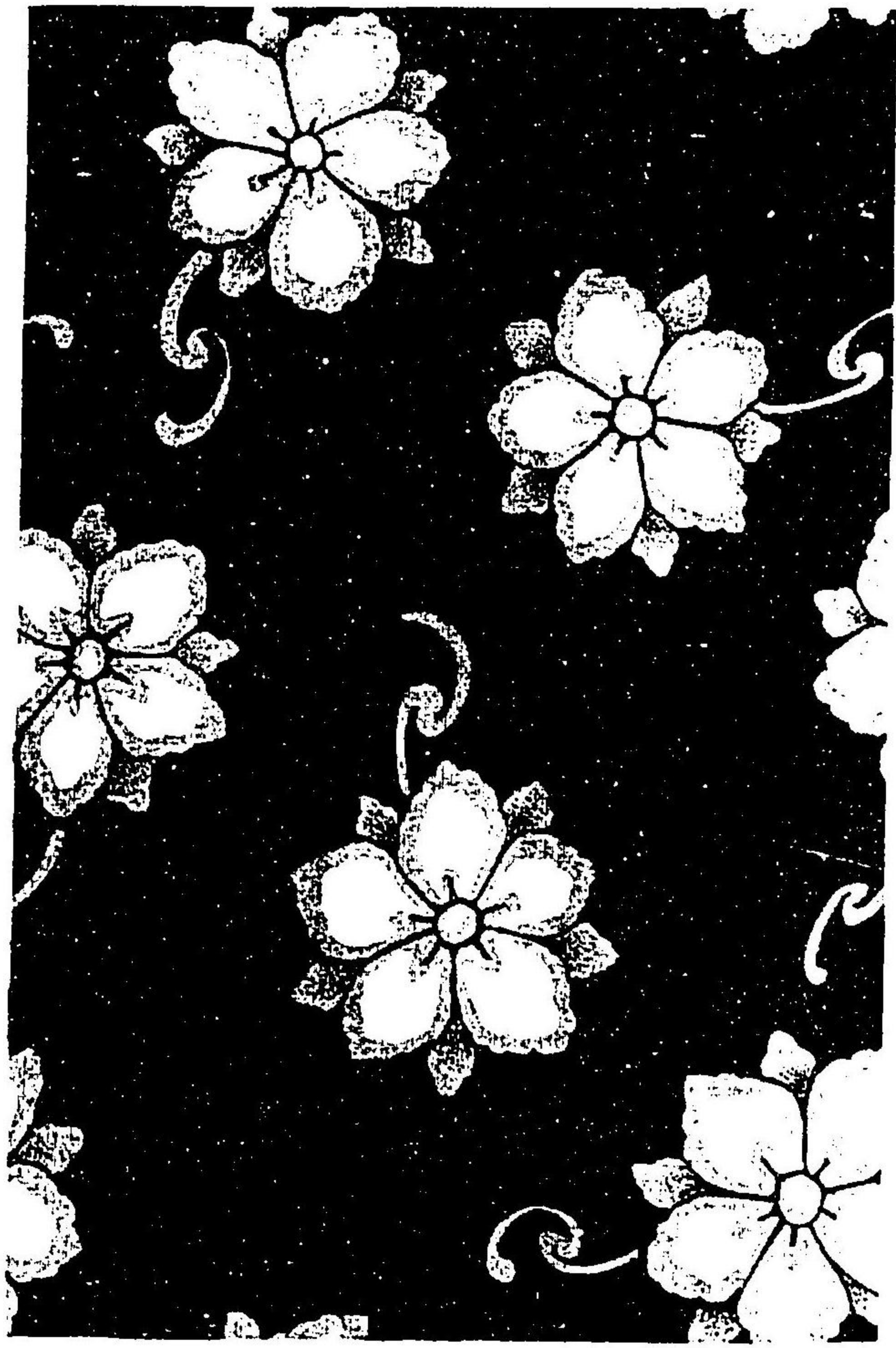

第十二号
漆物
(第十二号
琥珀色用)

第十三面
織物(一)
女帯地





第十四番 織物(女帶地)

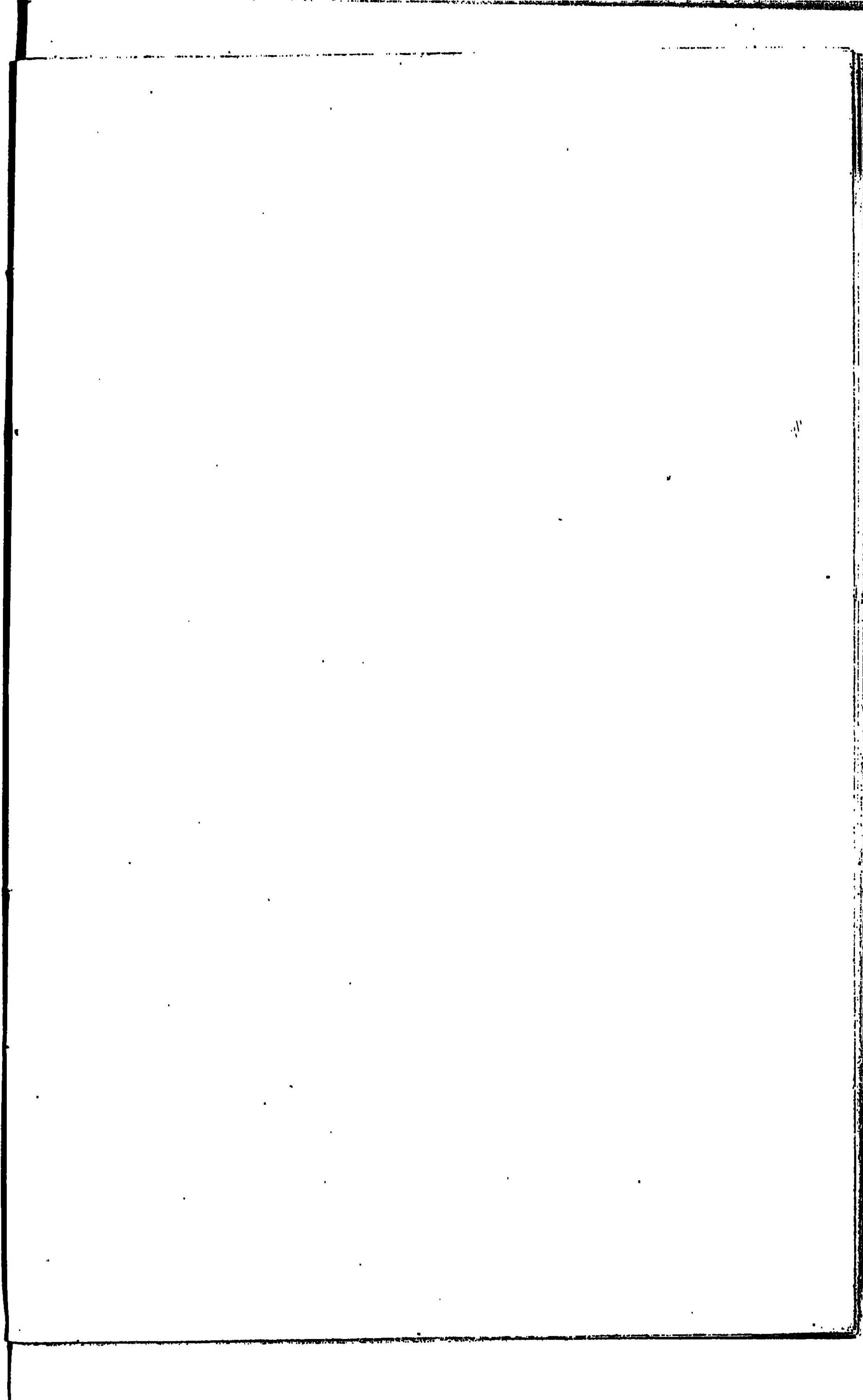

第十五圖

滿器(卷其八)

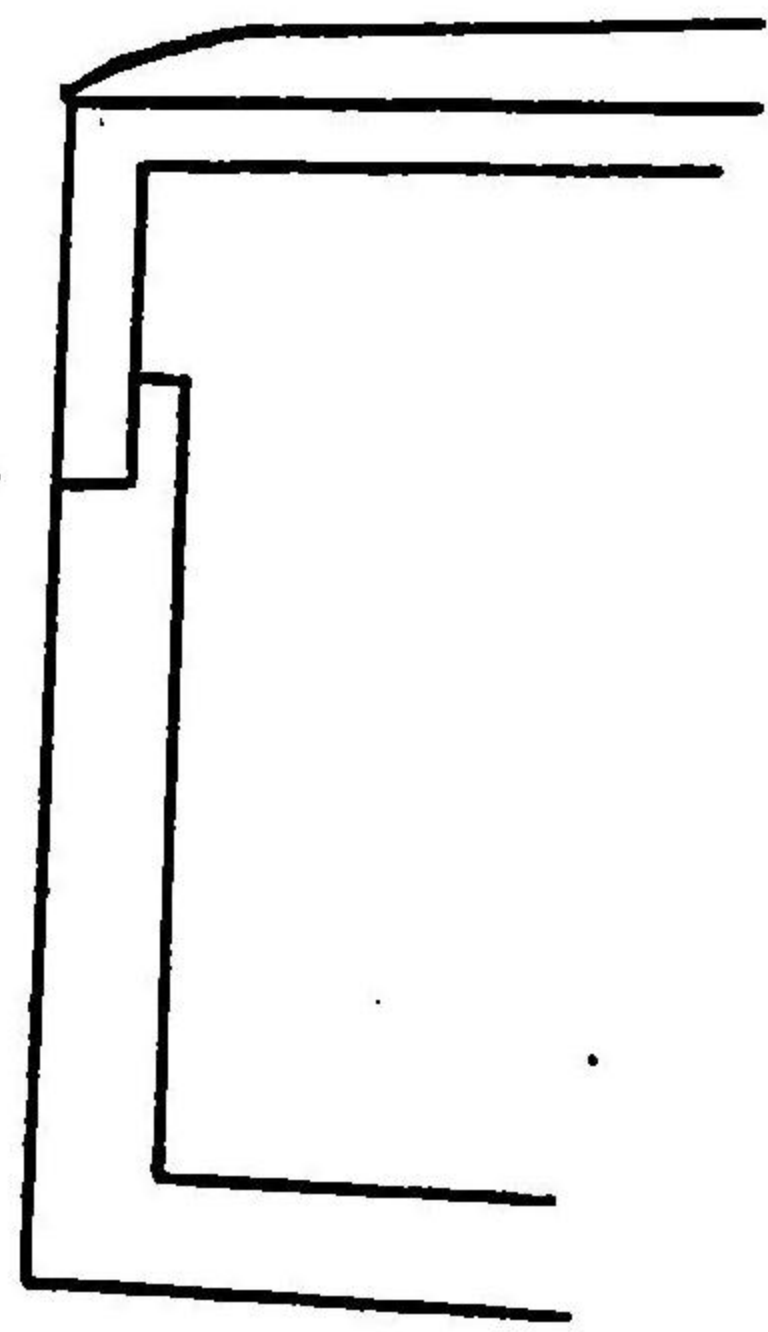
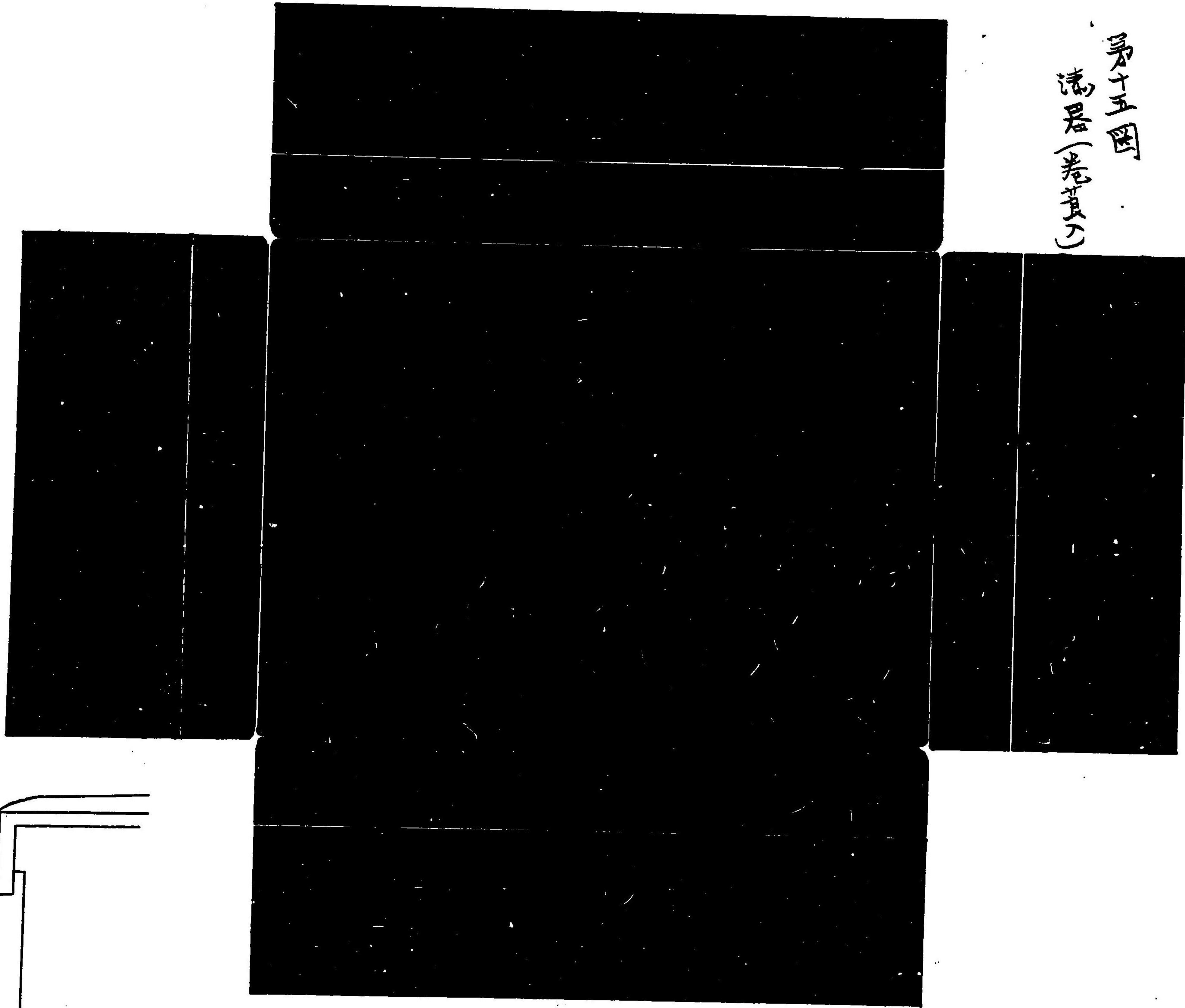

第十五圖
流器(卷其下)

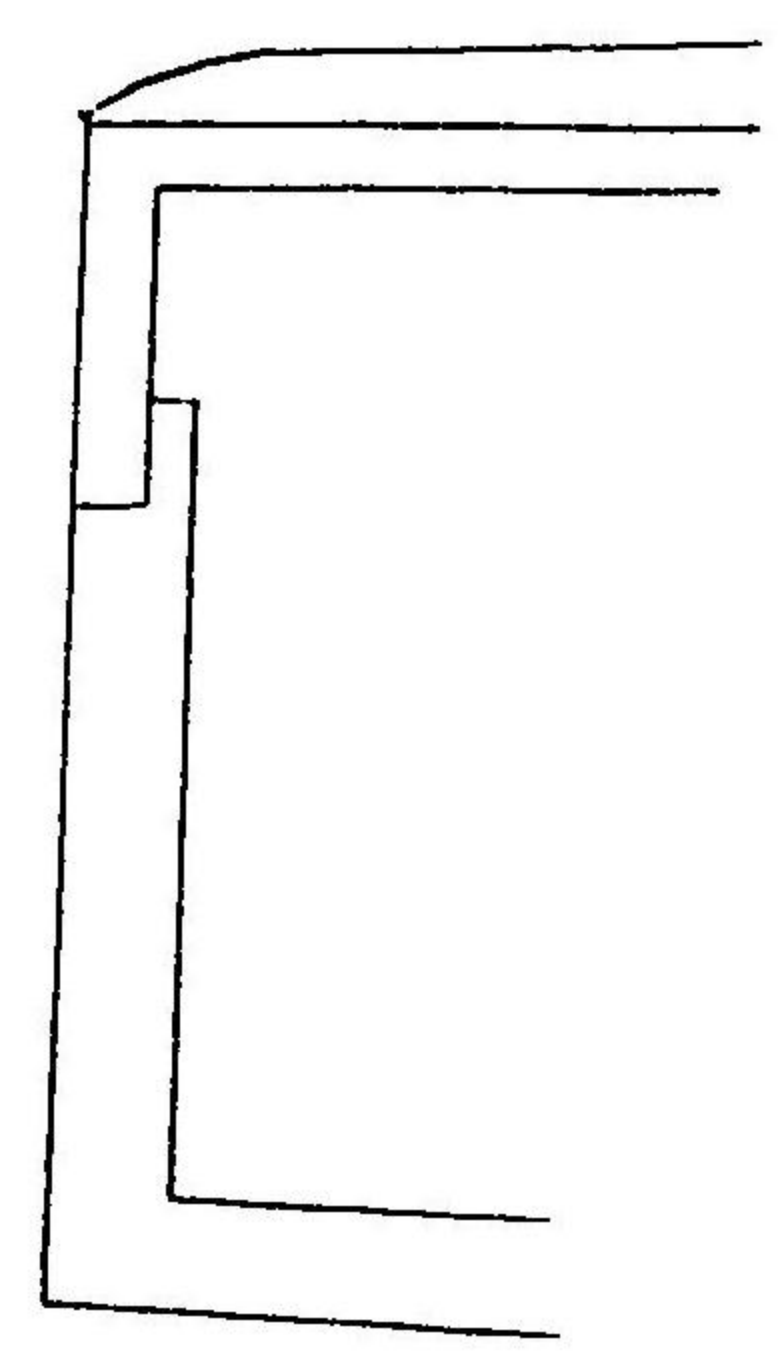
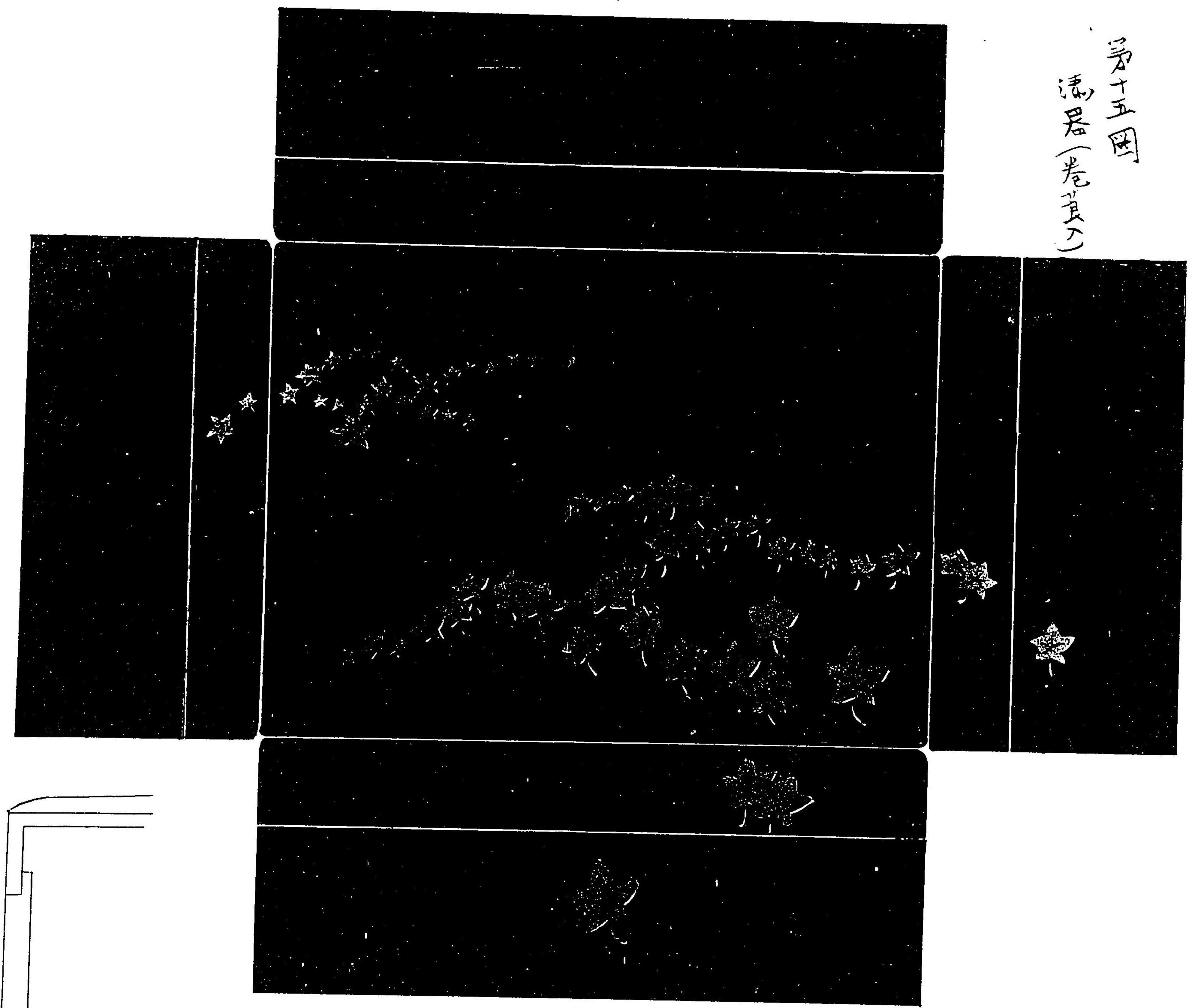

第十六番
漆器(鉢、盆)

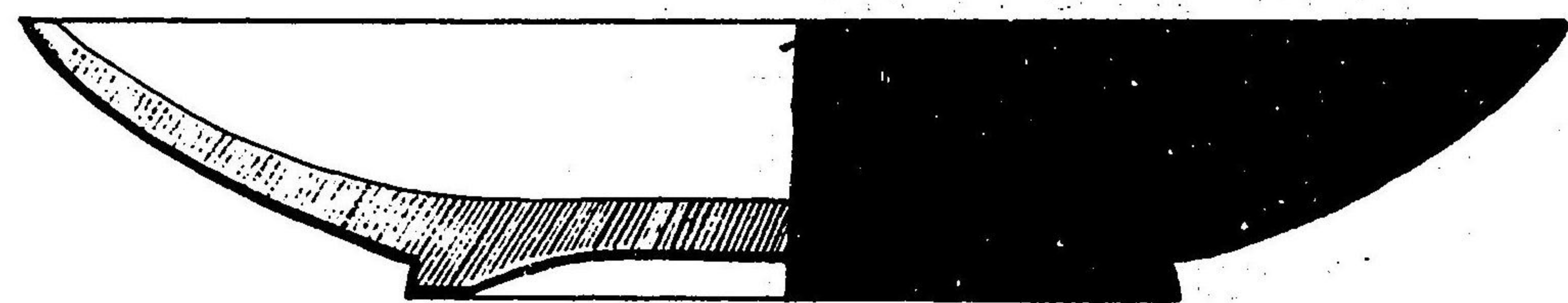
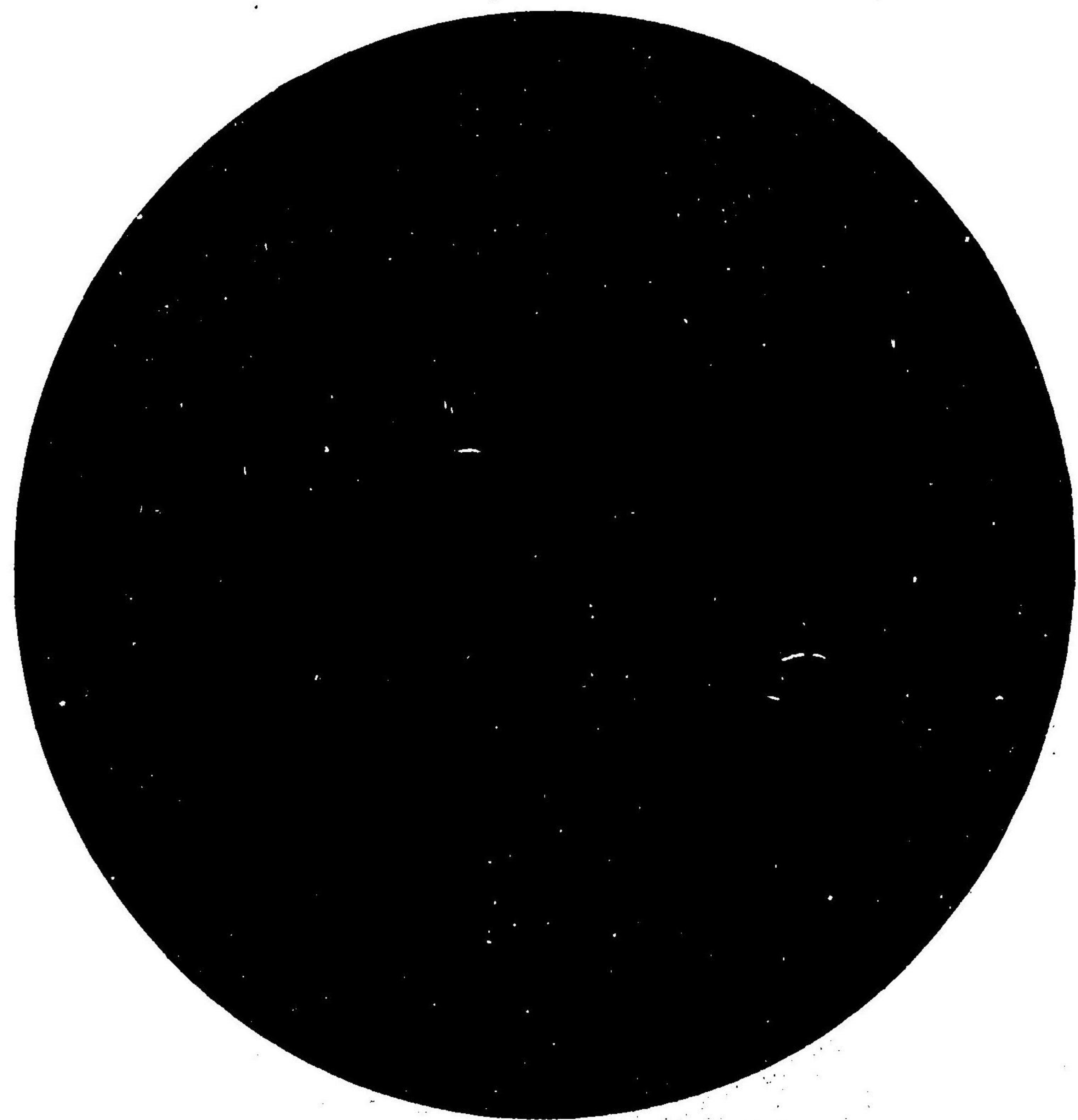

第十六通
漆器(鉢、盆)

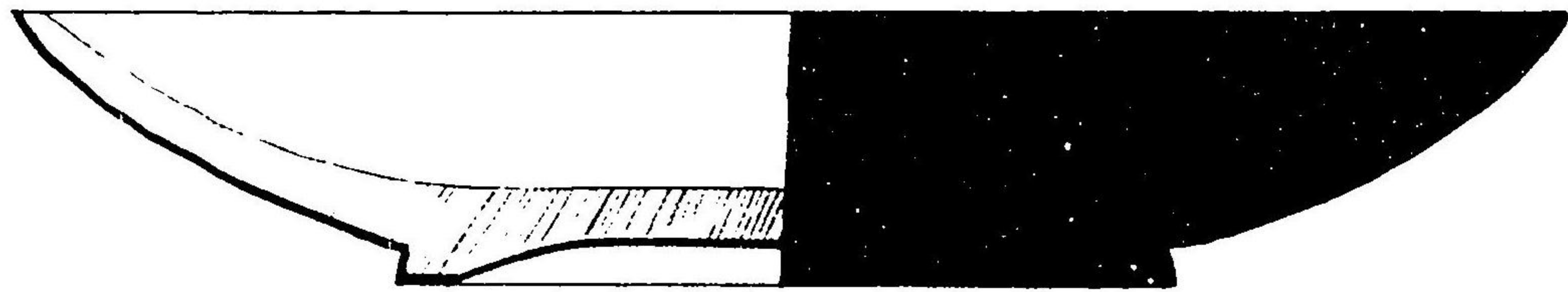
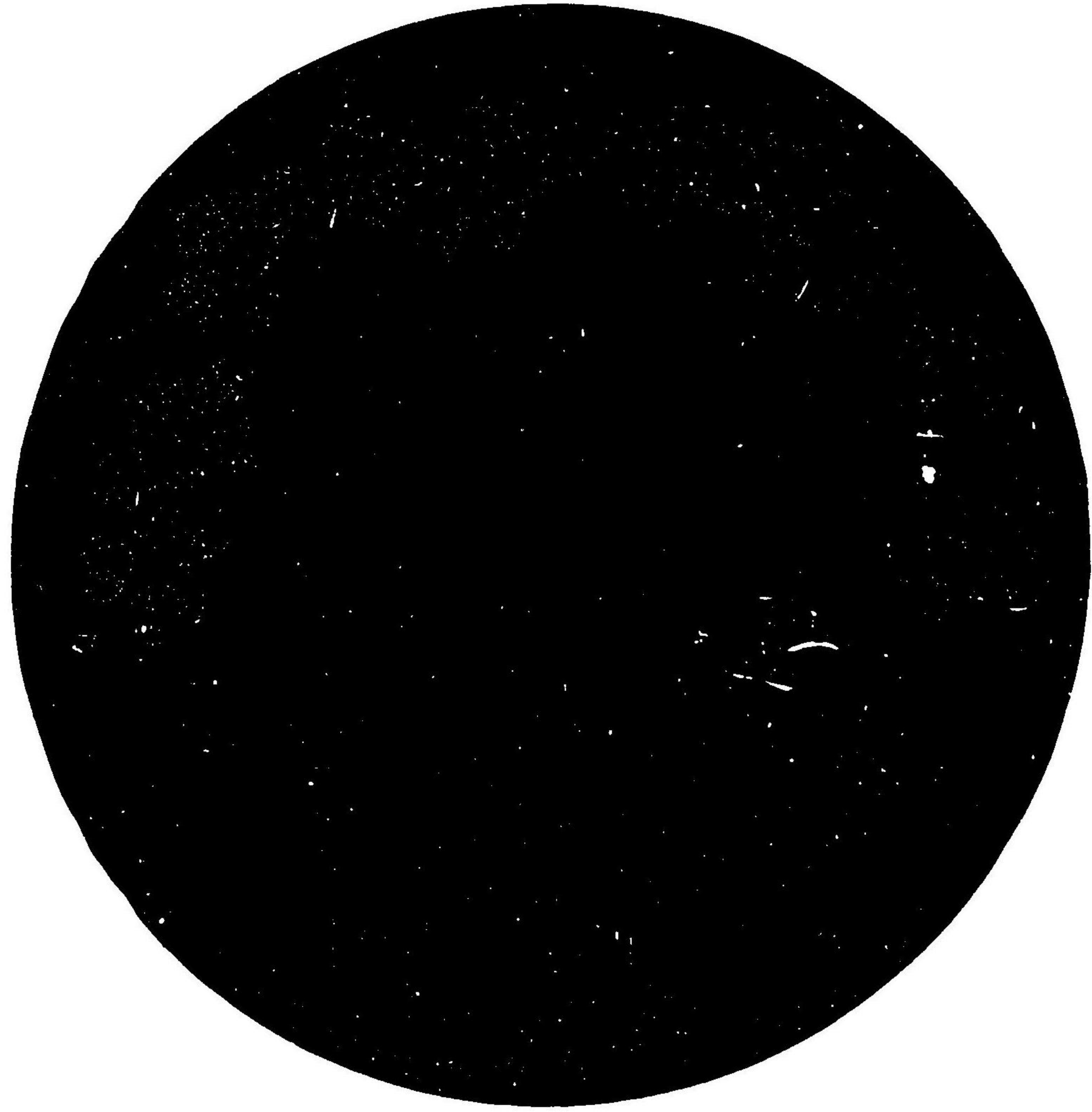

第十七番

陶器（ビールコップ）

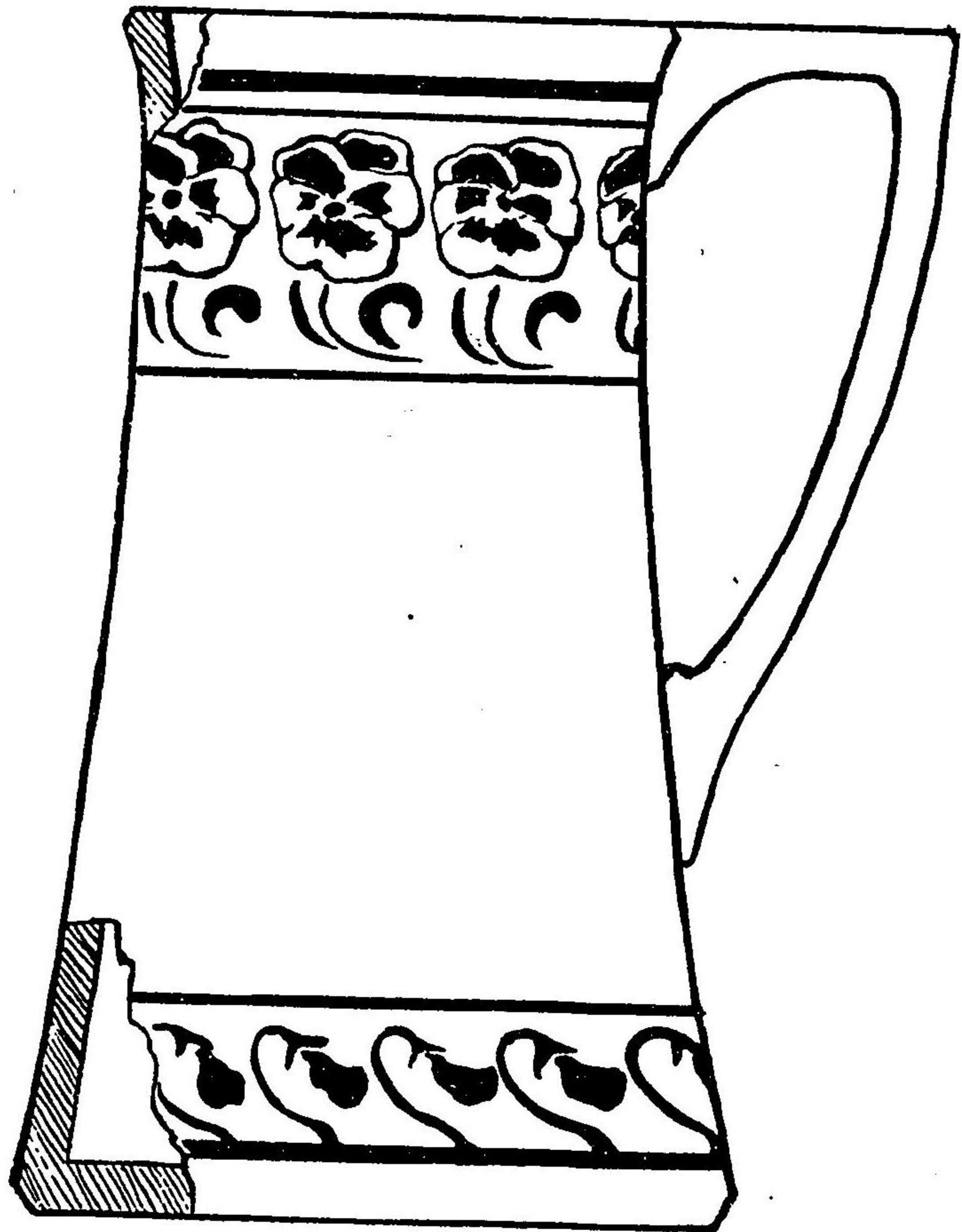

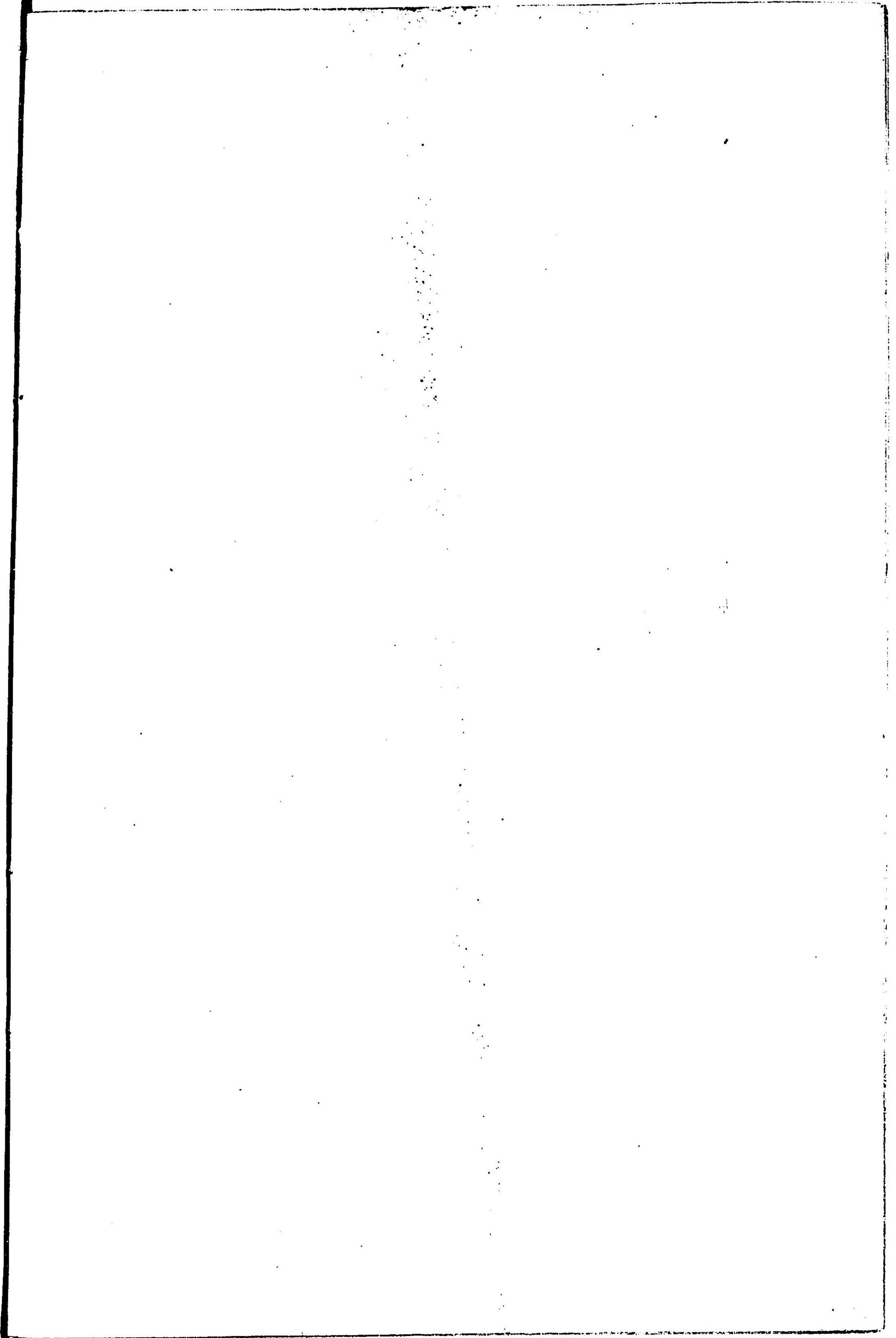

第十八圖
陶器(四)

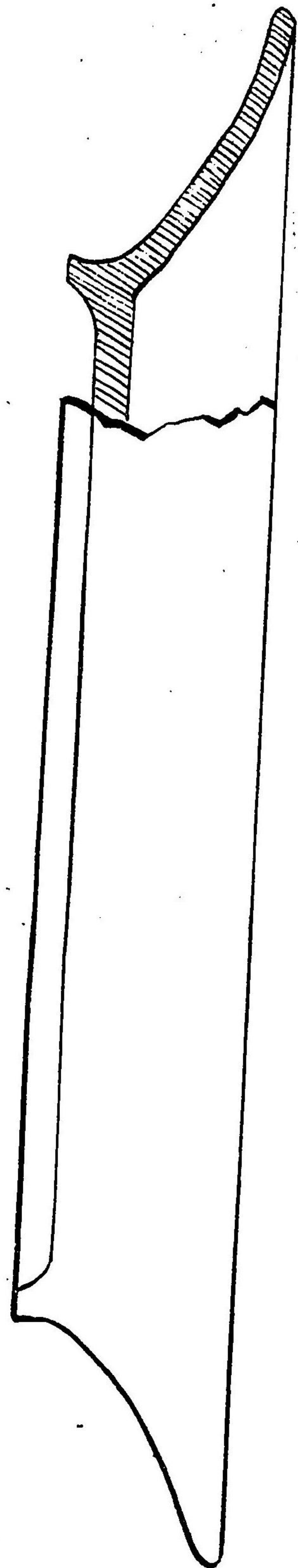
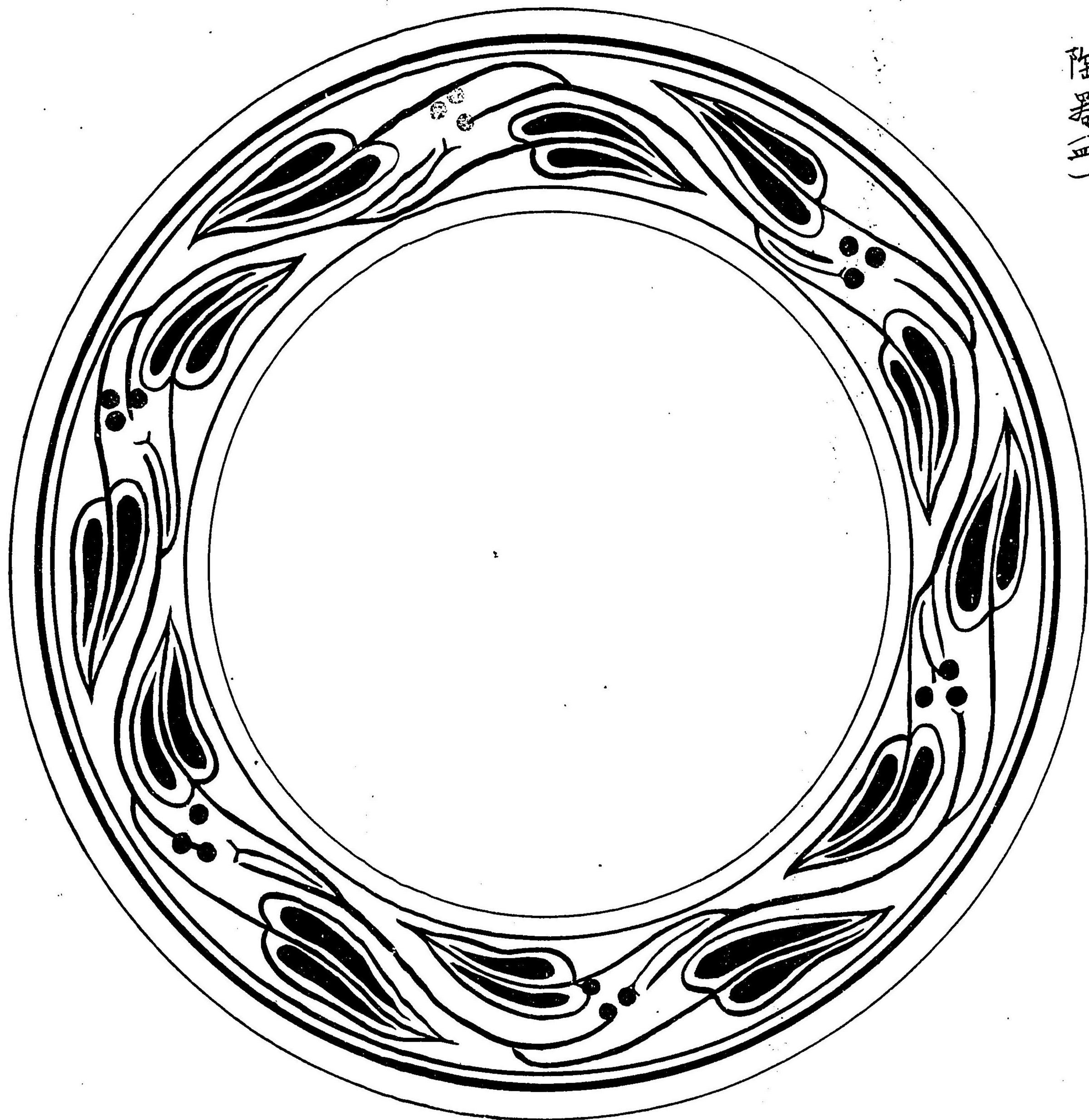

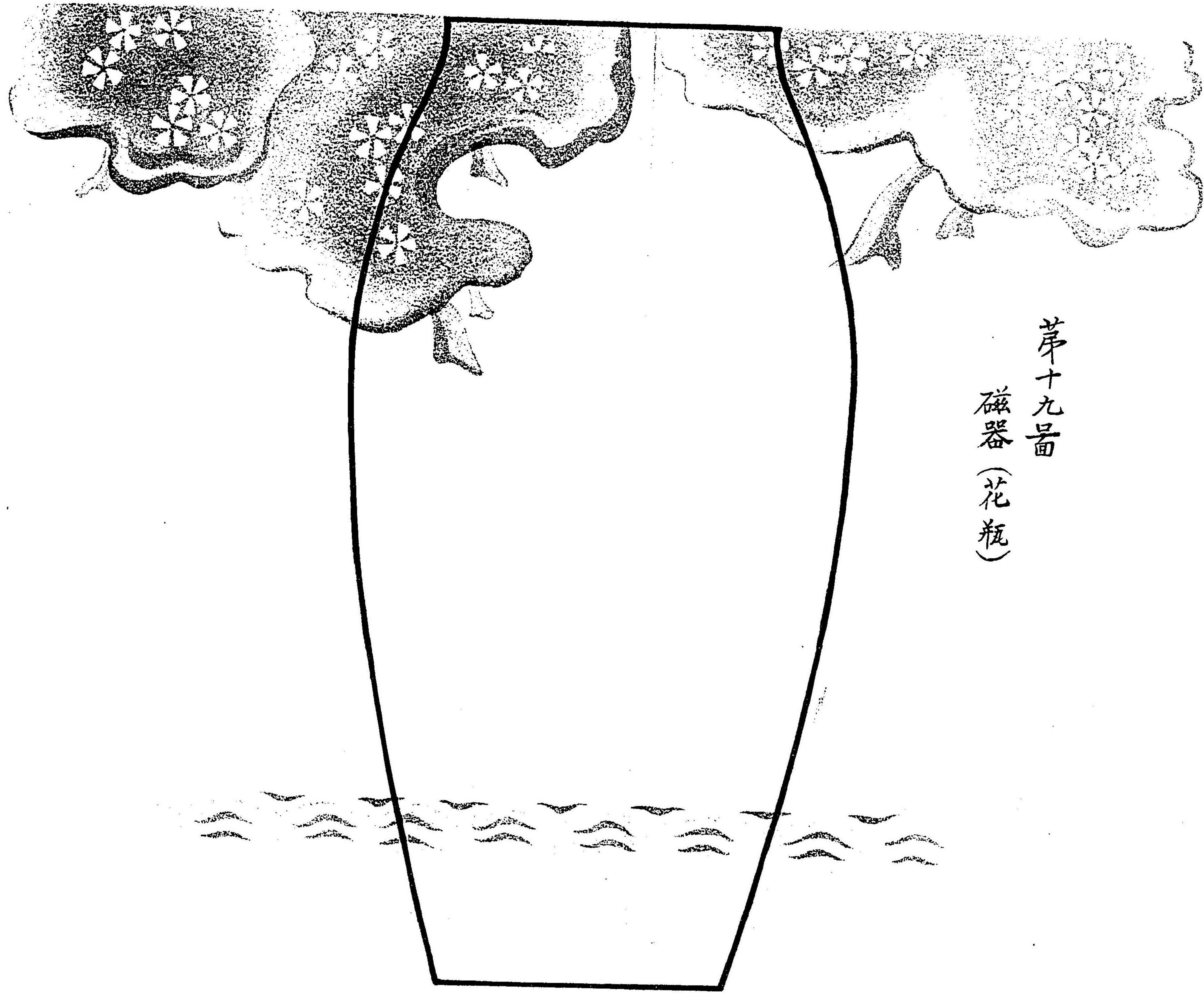

第十九号
磁器(花瓶)

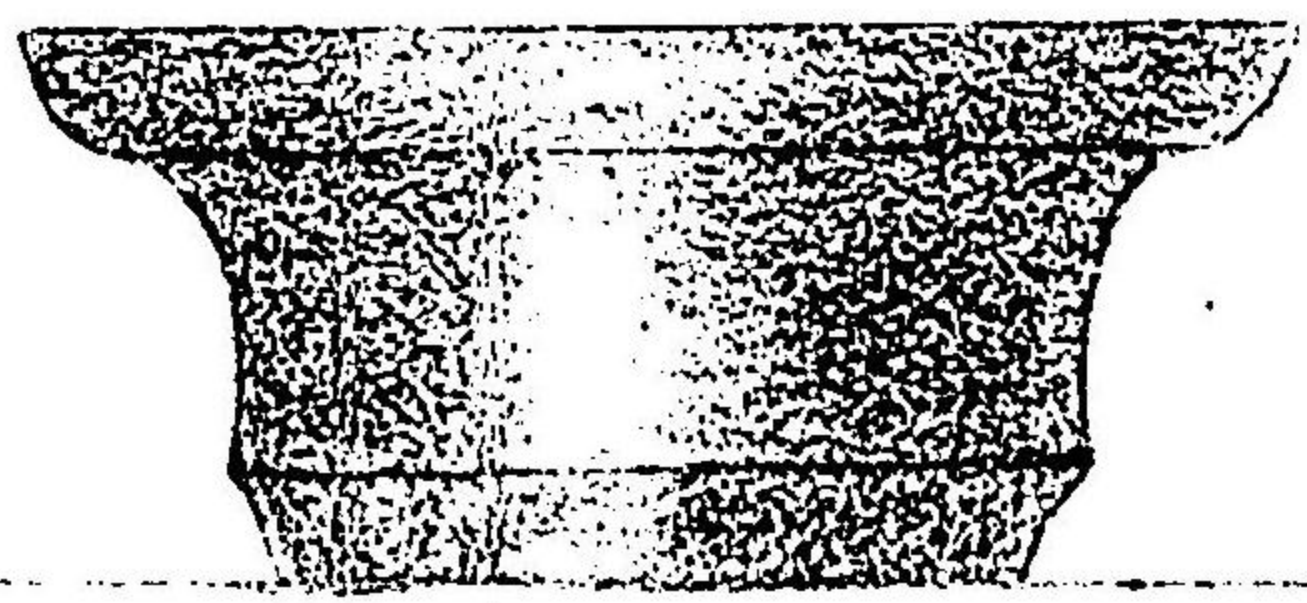

金属制品

第二十番

器

金属製品
銀瓶

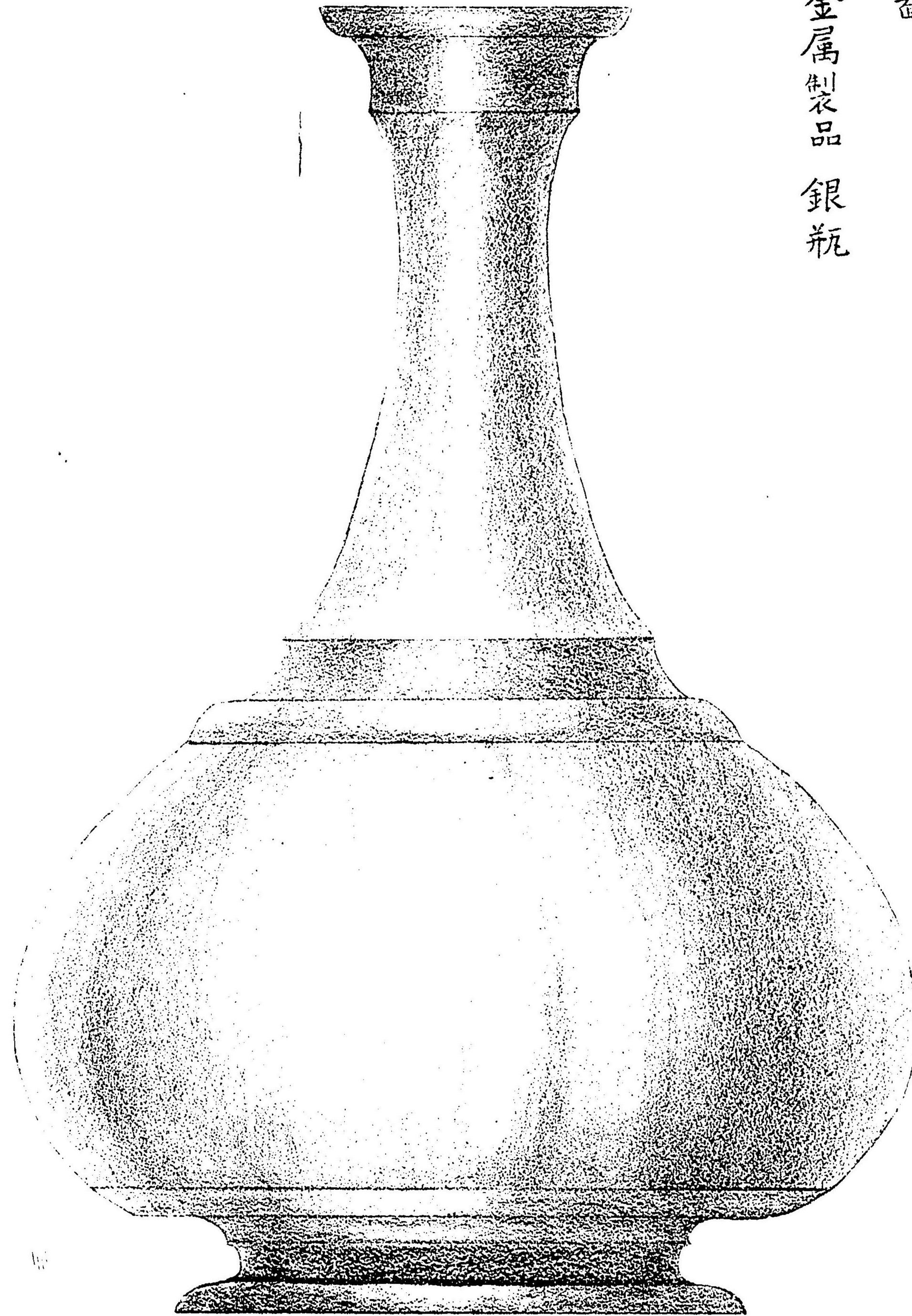

第二十一面
全屬製五



銀製
碟樣 菜花、小蝶

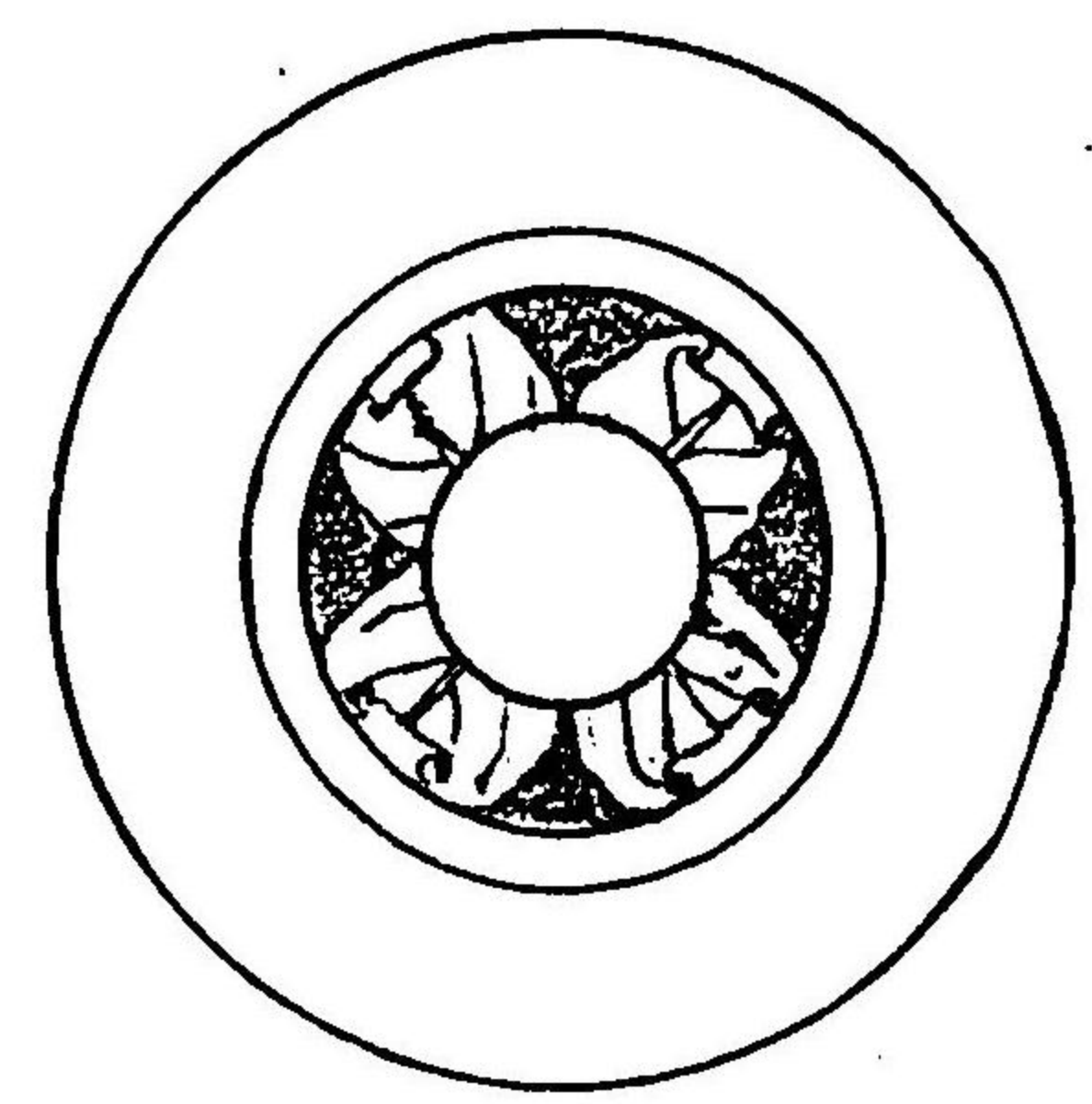

第二十二面
銀製匙其一

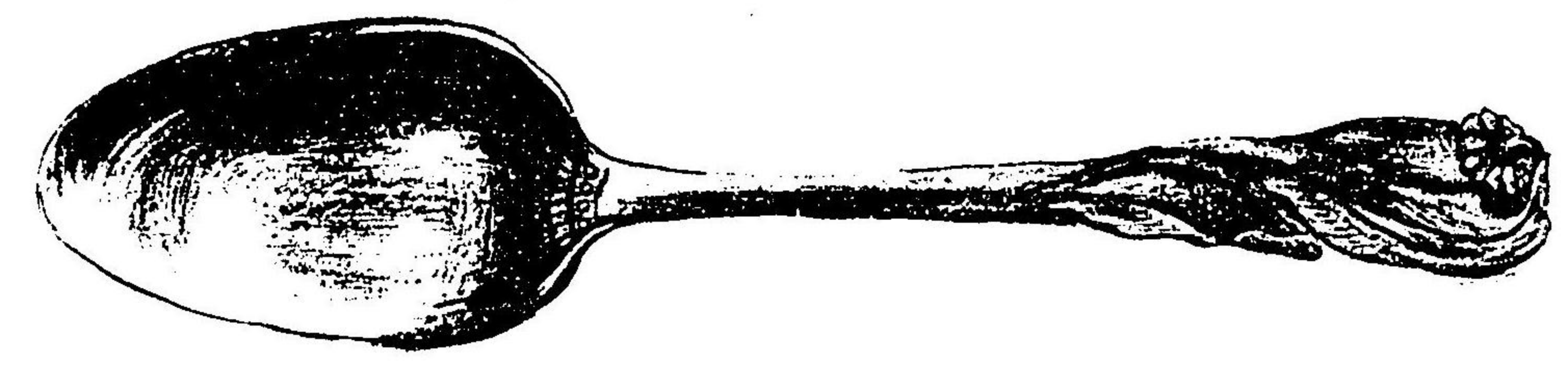

其二

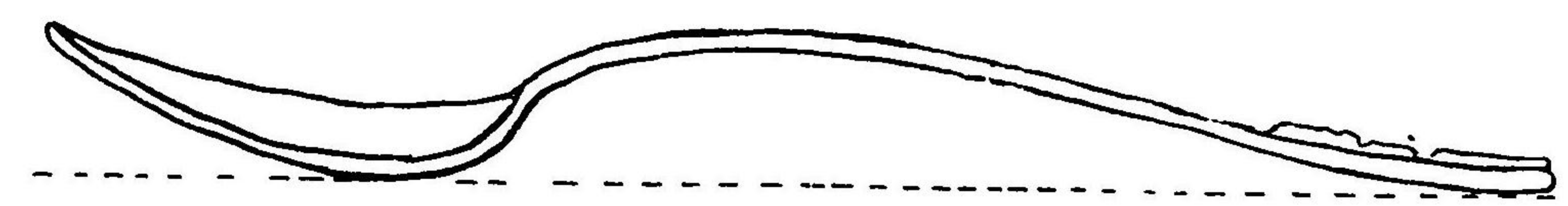
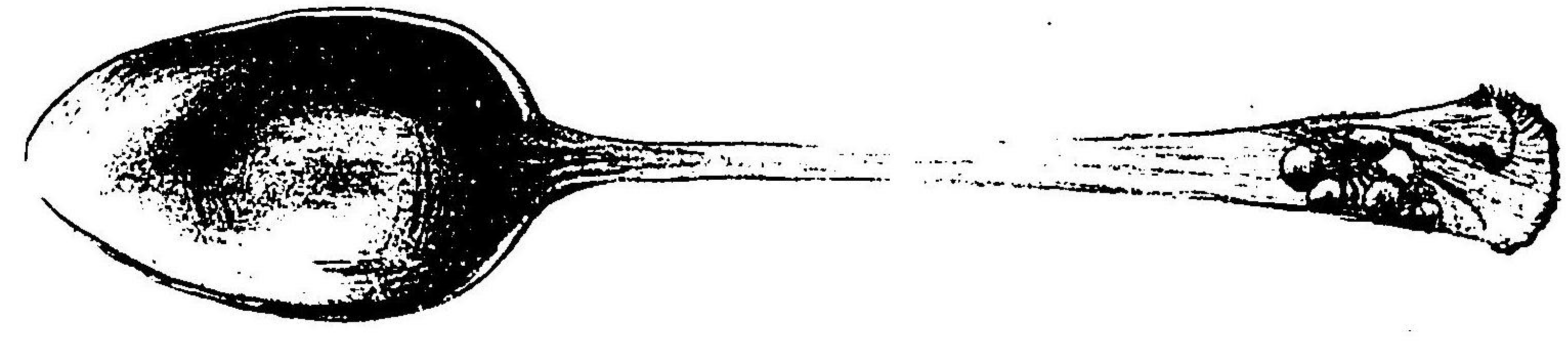

第二十三面
全製
指輪

其二



浪々

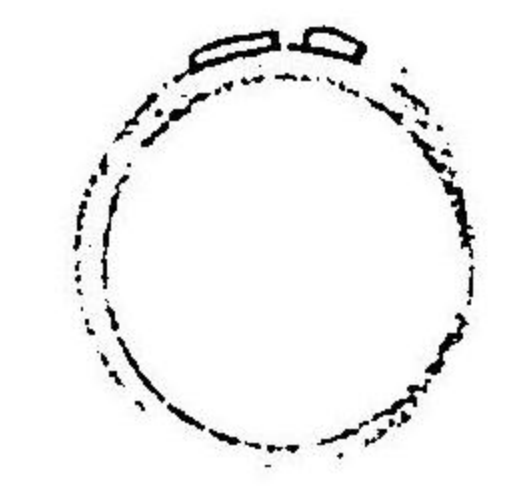

寶石入水仙

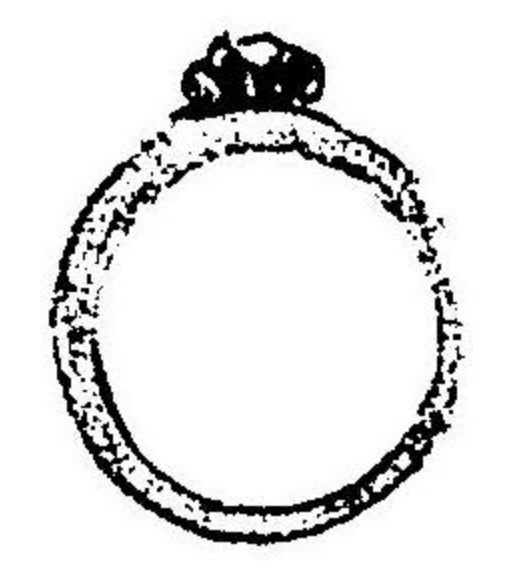

第二十四番ノ一

銀製水滴

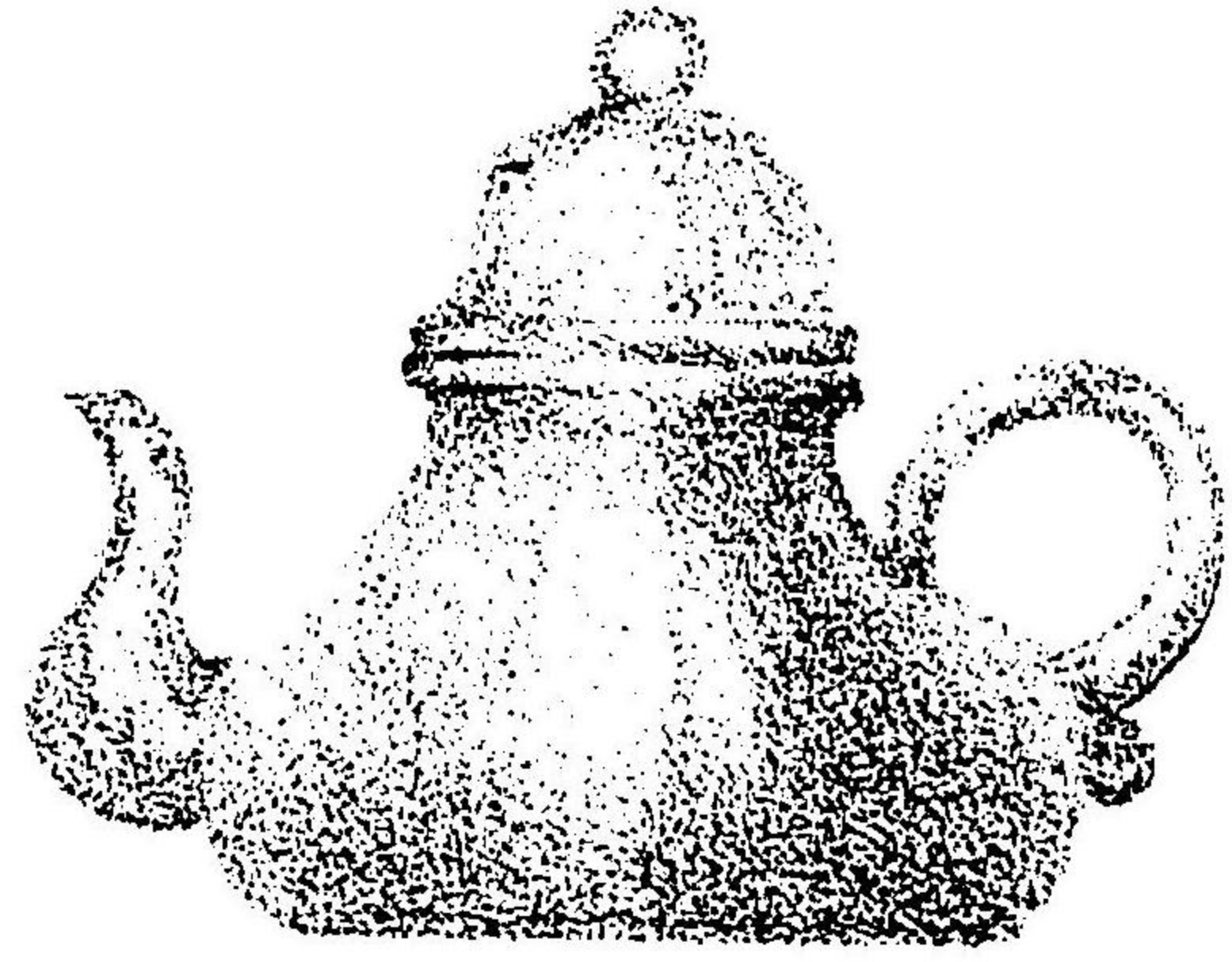

二

銀製平圓形水滴

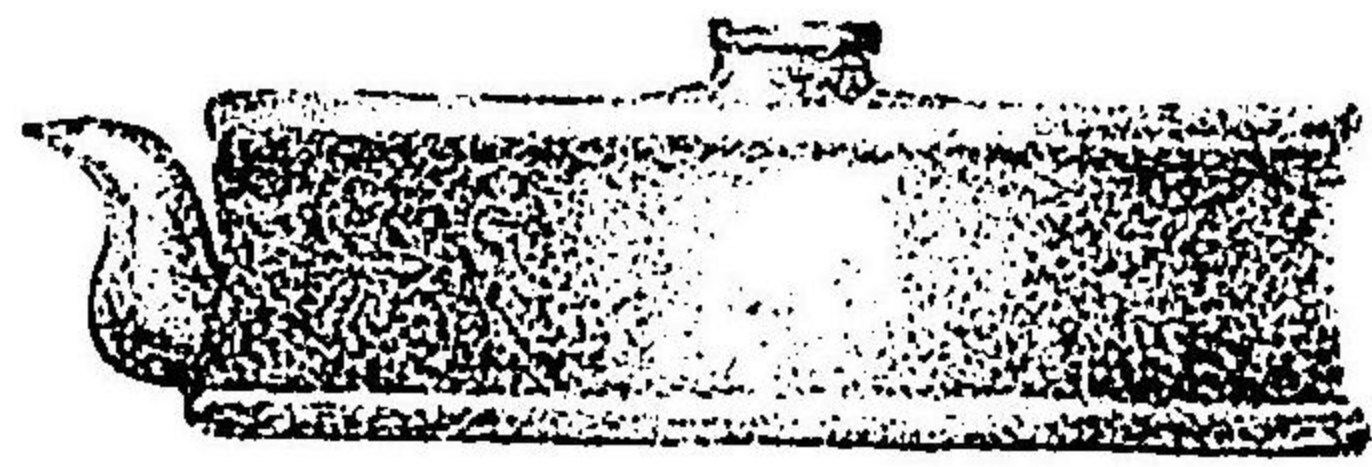

第二十五番

卓上用銀製一輪挿

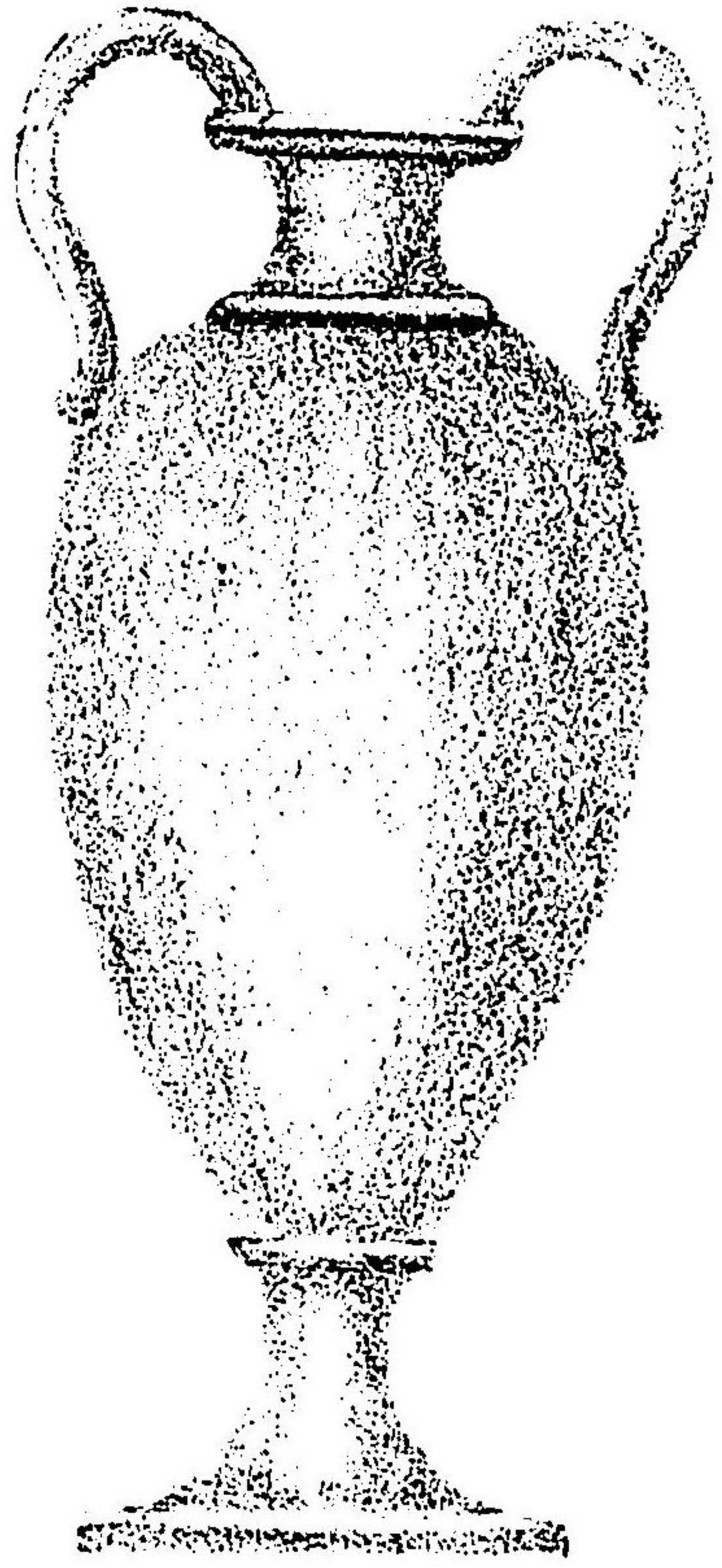

22
362

明治三十九年七月二日印刷
全年三月三日發行

秋田縣第三部商工課

印刷人 永井 廣明

秋田市下米町二丁目廿三番地

印刷所 廣榮館印刷所

全市全町全番地

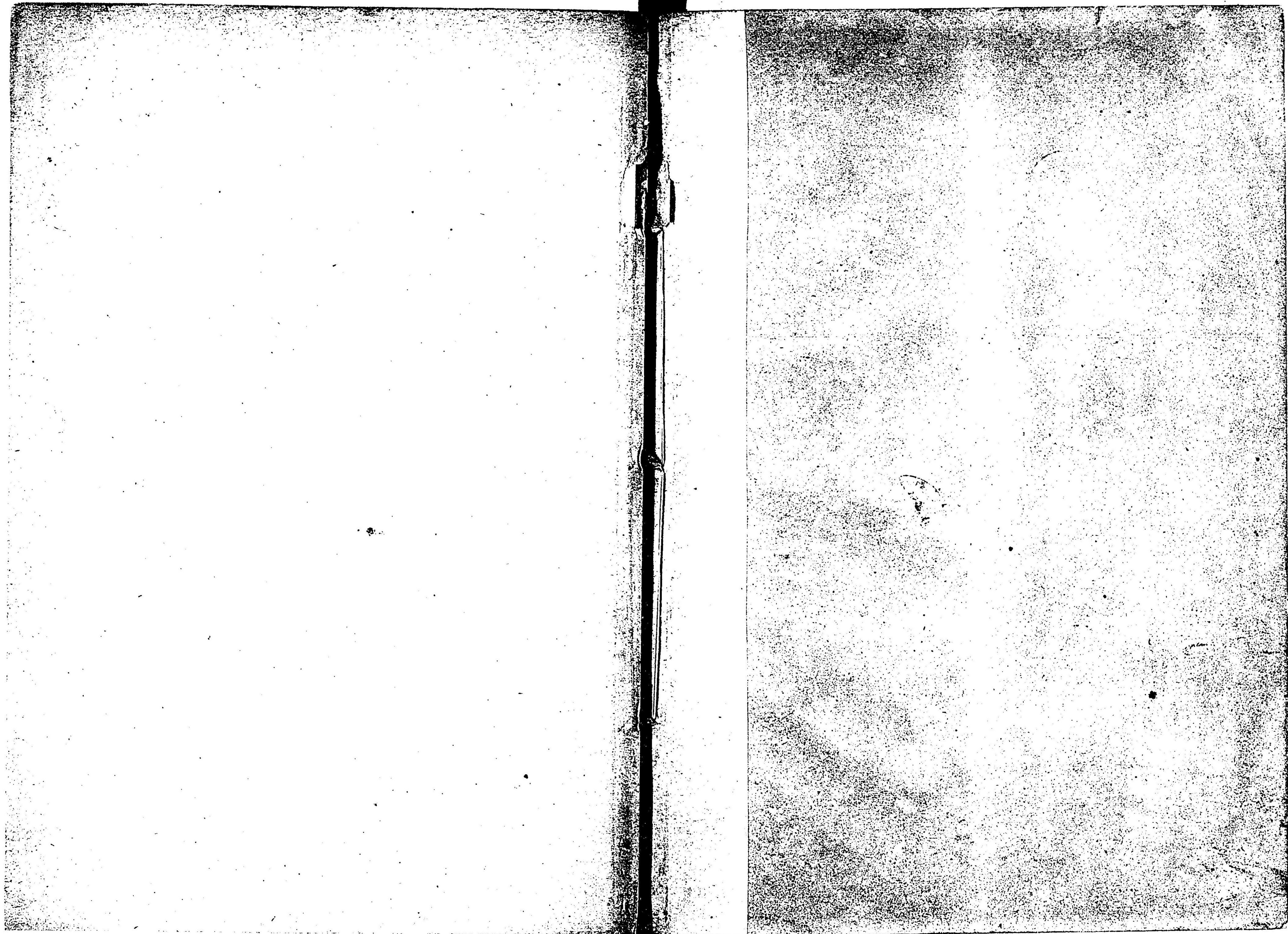

22

362

