

始

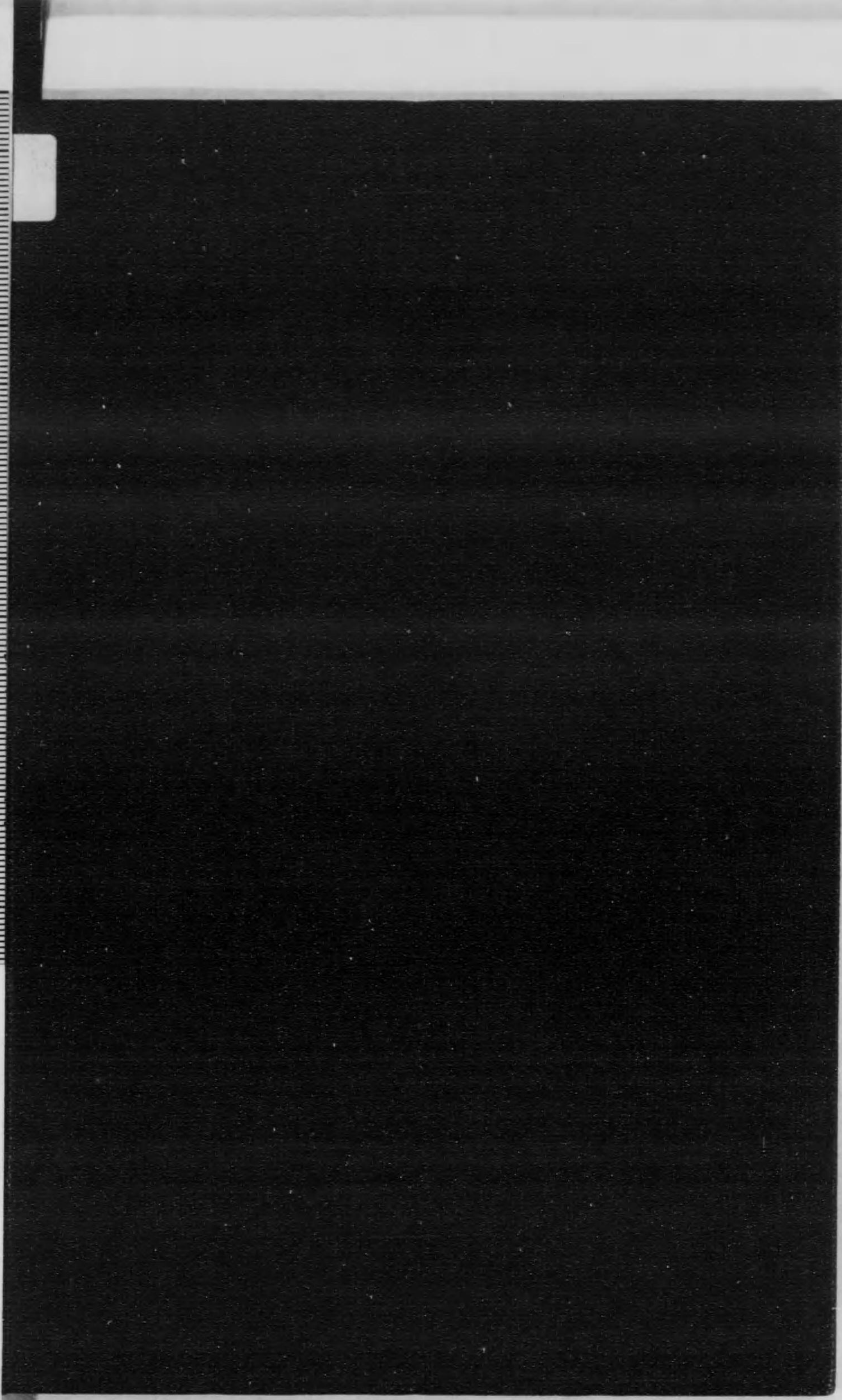
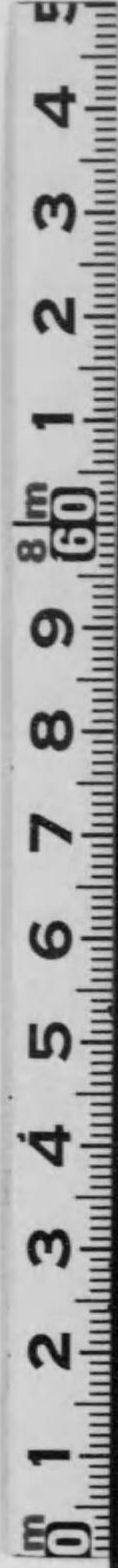
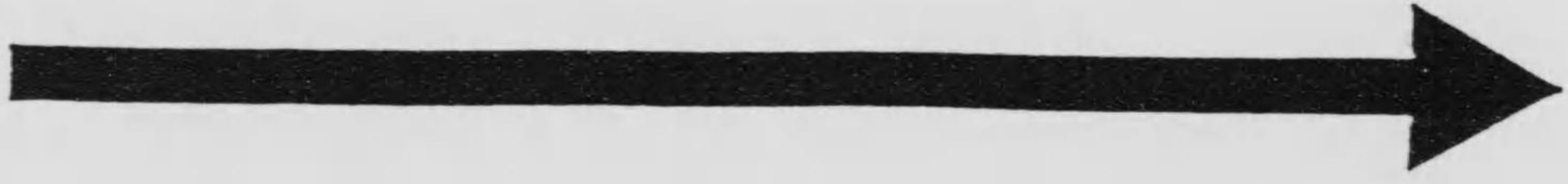

外 77

第 四 十 回

# 山 梨 縣 統 計 書

土 地 • 人 口 其 他

---

第 一 編

大 正 十 五 年 三 月 刊 行

山 梨 縣

14.4  
35



第十四回

大正十三年  
大正十四年

# 山梨縣統計書

土地・人口其他

第一編

大正十五年三月刊行

山 梨 縣

大正  
15. 9. 13  
内交

14.4-35

## 凡 例

第四十回山梨縣統計書ハ次ノ四編ニ分ツ

1. 土地人口其他
2. 勤 業
3. 教 育
4. 財 其 他 政

1. 本書ニ記載スルモノハ主トシテ大正十二年度ニ於ケル事實ナリト雖モ尙ホ數年前ニ溯リテ累年ノ計數ヲ列記シ以テ之ガ事實ノ變遷消長ヲ觀ルニ便ニス
2. 各表題ノ下若クハ表中ニ大正何年トアルハ一周曆年間ノ事實、大正何年何月末日トアルハ其日ノ現在數ナリ
3. 各表中數量單位ハ概ネ圓、石、町、貫ヲ用ヒ以下端數ハ四捨五入ノ法ニ依ル故ニ其合計ハ必ズシモ内容ト一致セザルモノアリ
4. 各表中掲載スベキ事實ナキモノハ「-」ヲ附シ、事實不詳又ハ調査未了ノモノハ「?」ヲ附シ、計數ノ一位ニ滿タザルモノハ「○」ヲ填充ス

大正十五年三月

山梨縣知事官房

目次

◇ 土 地	
第一 境界及地勢.....	2
第二 位置.....	2
第三 沿革.....	2
第四 面積及廣袤.....	3
第五 山嶽.....	3
第六 河川.....	5
第七 池沼湖.....	11
第八 瀑布.....	11
第九 古蹟.....	13
第一〇 勝地.....	16
第一一 神社.....	17
第一二 主要礦泉.....	21
第一三 郡市區劃.....	21
第一四 警察區劃.....	22
第一五 裁判區劃.....	22
第一六 稅務區劃.....	22
第一七 御料國有地.....	23
第一八 縣有地.....	23
第一九 民有々租地ノ一(郡市別).....	24
第二〇 民有々租地ノ二(市町村別).....	26
第二一 地價最高最低地.....	54
第二二 民有免租地.....	56
第二三 民有年期地.....	58
第二四 變換地.....	58
◇ 氣 象	
第二五 管内氣象概況ノ一.....	62
第二六 管内氣象概況ノ二.....	64
第二七 管内氣象ノ一.....	64
第二八 管内氣象ノ二.....	65
第二九 管内氣象ノ三.....	66
第三〇 管内氣象ノ四.....	66
第三一 管内氣象ノ五.....	67
第三二 管内氣象ノ六.....	67
第三三 管内氣象ノ七.....	68
第三四 管内氣象ノ八.....	68
第三五 管内氣象ノ九.....	69
◇ 戶 口	
第三六 體性ニ依リ分チタル本籍人口 現住人口男女別並ニ現住戶數(全管).....	72
第三七 體性ニ依リ分チタル本籍人口及 現住人口並ニ現住戶數(郡市別).....	74
第三八 體性ニ依リ分チタル本籍人口現 住人口男女別並ニ現住戶數.....	78
第三九 體性及年齡ニ依リ分チタル本籍 人口(甲)(全管).....	83
第四〇 體性及年齡ニ依リ分チタル本籍 人口(乙)(全管).....	84
第四一 體性及配偶ノ有無ニ依リ分チタ ル本籍人口(全管).....	88
第四二 體性年齡及配偶ノ有無ニ依リ分 チタル本籍人口(全管).....	88
第四三 現住人口階級ニ依リ分チタル市 町村數及其人口(全管).....	92
第四四 職業ニ依リ分チタル現住人口(全 管、郡市別).....	92
第四五 職業ニ依リ分チタル現住戶數並 副業従業人口(全管).....	94
第四六 管内在留ノ朝鮮人臺灣人樺太人 及外國人(全管、郡市別).....	94
第四七 國籍ニ依リ分チタル在留外國人 (全管、郡市別).....	95
第四八 出入人口(全管).....	96
第四九 出入人口(郡市別).....	98
第五〇 現住人々口動態總覽實數(全管、 郡市別).....	100
第五一 現住人々口動態總覽比例數(全 管、郡市別).....	101
第五二 現住人々口動態總覽實數(月別).....	102
第五三 本籍人婚姻ノ一、婚姻ノ種別(全 管、郡市別).....	102
第五四 本籍人婚姻ノ二、月ニ依リ分チ タル婚姻(全管、郡市別).....	103
第五五 本籍人婚姻ノ三、夫及妻ノ年齡 ニ依リ分チタル婚姻(全管、郡市別).....	104
第五六 本籍人婚姻ノ四、夫妻相互ノ年 齡ニ依リ分チタル婚姻(全管).....	105
第五七 本籍人婚姻ノ五、夫及妻ノ婚姻 當時ニ於ケル配偶上ノ身分ニ依 リ分チタル婚姻(全管、郡市別).....	105
第五八 本籍人婚姻ノ六、夫及妻ノ婚姻 當時ニ於ケル年齡及配偶上ノ身 分ニ依リ分チタル婚姻(全管).....	106
第五九 本籍人婚姻ノ七、婚姻當時ニ於 ケル夫妻相互ノ配偶上ノ身分ニ 依リ分チタル婚姻(全管).....	106
第六〇 本籍人離婚ノ一、離婚ノ種別(全 管、郡市別).....	106

2 目 次

第六一	本籍人離婚ノ二、月ニ依リ分チタル離婚(全管、郡市別).....	107	第七一	本籍人死亡ノ三、體性及年齢ニ依リ分チタル死亡(乙)(郡市別).....	118
第六二	本籍人離婚ノ三、夫妻トシテ經過シタル日數又ハ年齢ニ依リ分チタル離婚(全管、郡市別).....	108	第七二	本籍人死亡ノ四、體性年齢及身分ニ依リ分チタル小兒死亡(全管)....	120
第六三	本籍人離婚ノ四、協議上ノ離婚及裁判上ノ離婚(全管).....	109	第七三	本籍人死亡ノ五、體性及配偶上ノ身分ニ依リ分チタル死亡(全管、郡市別).....	121
第六四	本籍人離婚ノ五、離婚者相互ノ年齢ニ依リ分チタル離婚(全管).....	109	第七四	本籍人死亡ノ六、體性年齢及配偶上ノ身分ニ依リ分チタル死亡(全管).....	121
第六五	本籍人生産ノ一、體性及身分ニ依リ分チタル生産(全管、郡市別)....	110	第七五	本籍人死亡ノ七、體性及死亡原因ニ依リ分チタル死亡(全管、郡市別).....	122
第六六	本籍人生産ノ二、體性及月ニ依リ分チタル生産(全管、郡市別).....	112	第七六	本籍人死亡ノ八、體性及職業ニ依リ分チタル死亡(全管、郡市別) ...	126
第六七	本籍人生産ノ三、生産届洩數(郡市別).....	115	第七七	本籍人死亡ノ九、死亡届洩數(郡市別)128	
第六八	本籍人生産ノ四、棄子(全管).....	115	第七八	就籍及除籍(全管、郡市別).....	129
第六九	本籍人死亡ノ一、體性及月ニ依リ分チタル死亡(全管、郡市別).....	116	第七九	現住人盲啞聾(全管、郡市別).....	128
第七〇	本籍人死亡ノ二、體性及年齢ニ依リ分チタル死亡(甲)全管).....	118	第八〇	本籍人盲啞聾(全管、郡市別).....	130



# 山梨縣管內圖

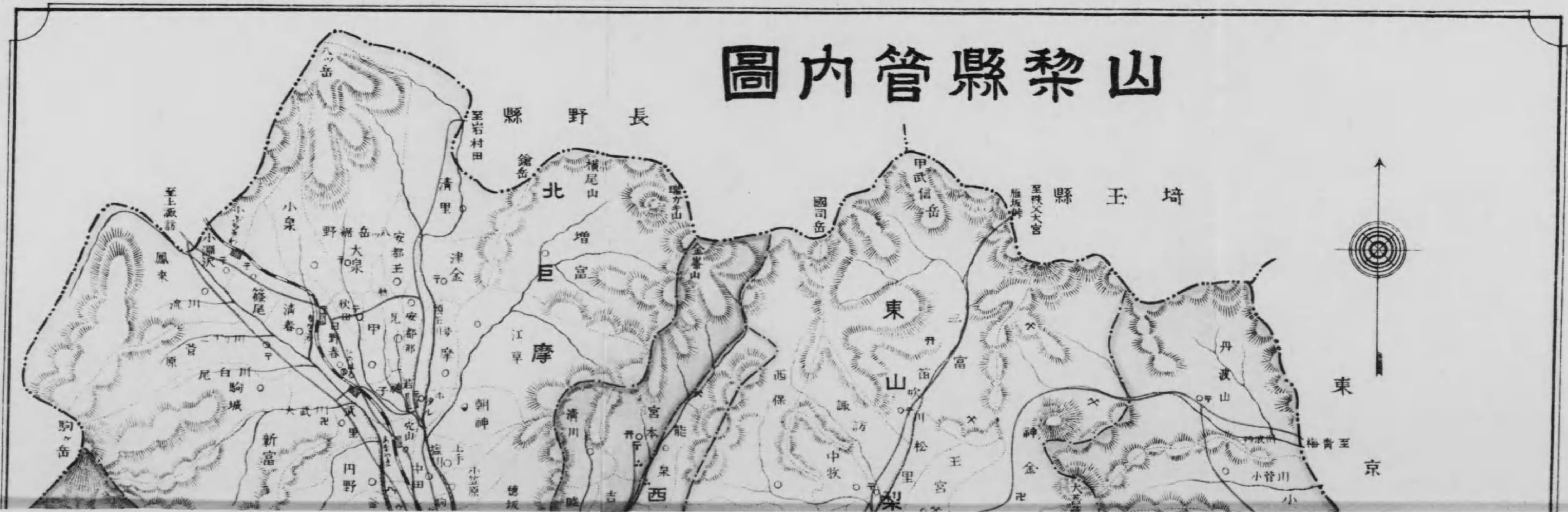

1. 人口死亡ノ三、體性及年齡ニ依リ分チタル死亡(乙)(郡市別)..... 118  
 2. 人口死亡ノ四、體性年齡分身分ニ依リ分チタル小兒死亡(全管)..... 120  
 3. 人口死亡ノ五、體性及配偶上ノ身分ニ依リ分チタル死亡(全管、郡市別)..... 121  
 4. 人口死亡ノ六、體性年齡及配偶上ノ身分ニ依リ分チタル死亡(全管)..... 121  
 5. 人口死亡ノ七、體性及死亡原因ニ依リ分チタル死亡(全管、郡市別)..... 122  
 6. 人口死亡ノ八、體性及職業ニ依リ分チタル死亡(全管、郡市別)..... 126  
 7. 人口死亡ノ九、死亡届波數(郡市別)..... 128  
 8. 失明及除籍(全管、郡市別)..... 129  
 9. 見住人盲啞聾(全管、郡市別)..... 128  
 10. 人口盲啞聾(全管、郡市別)..... 130

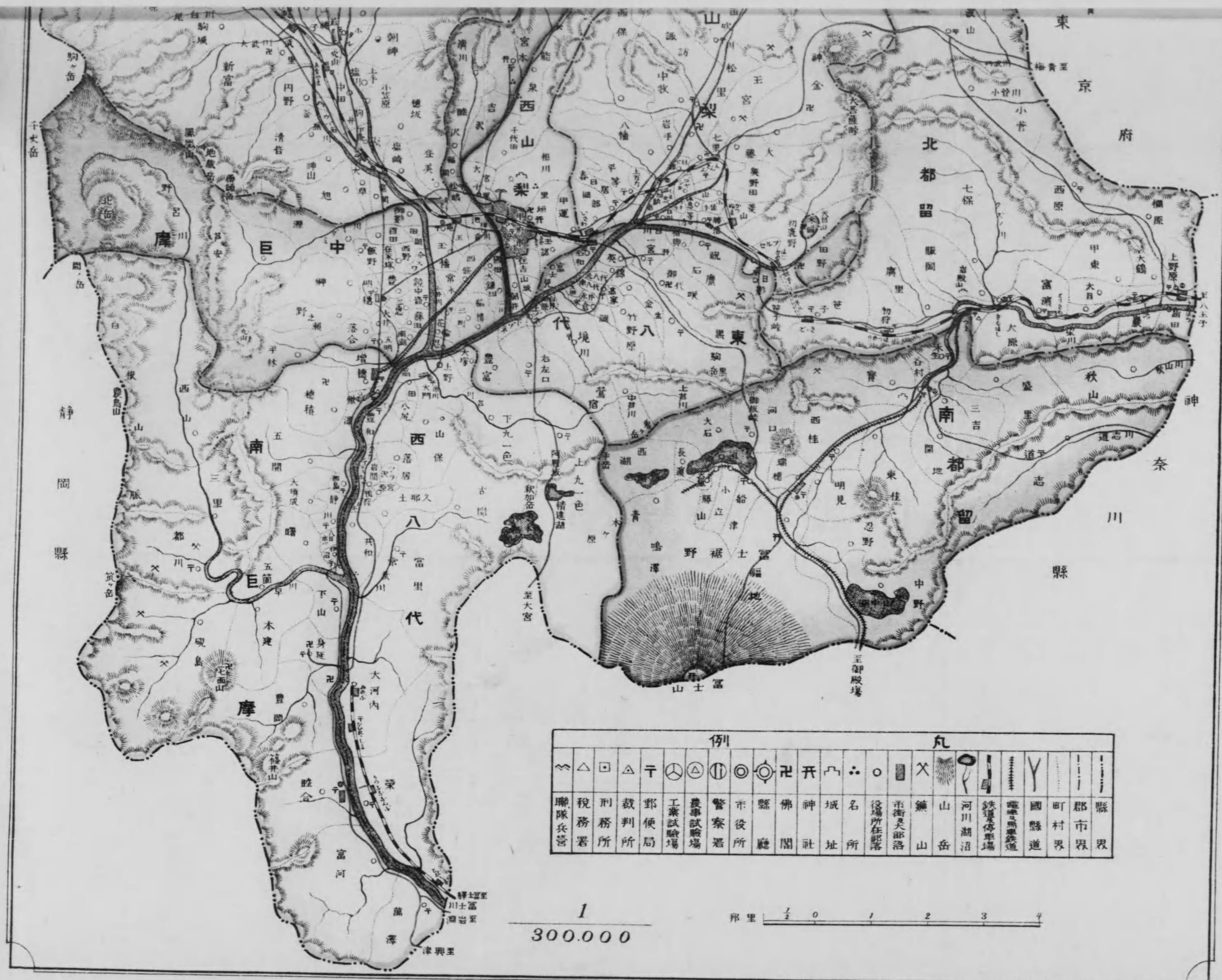

例										凡									
△	□	△	〒	⊙	⊙	⊙	⊙	⊙	⊙	⊙	⊙	⊙	⊙	⊙	⊙	⊙	⊙	⊙	⊙
聯隊兵營	稅務署	刑務所	裁判所	郵便局	工業試驗場	農事試驗場	警察署	市役所	縣廳	佛閣	神社	城址	名所	役場所在部落	市街吳那落	鎮山	山岳	河川湖沼	鐵道停車場

1  
 300.000  
 邦里  $\frac{1}{2}$  0 1 2 3 4

露光量違いの為重複撮影







面積一方里 = 付人口疎密比較

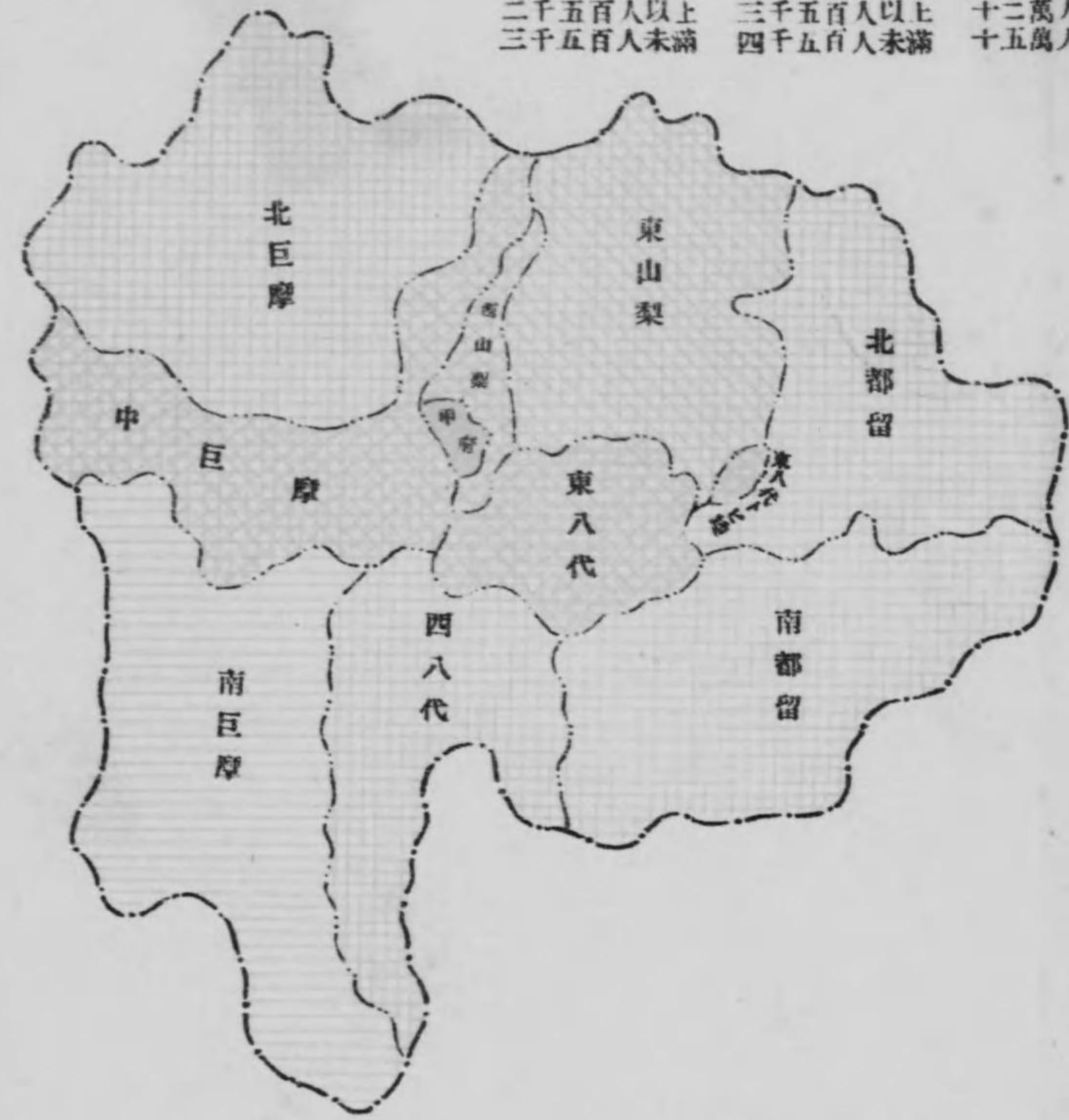
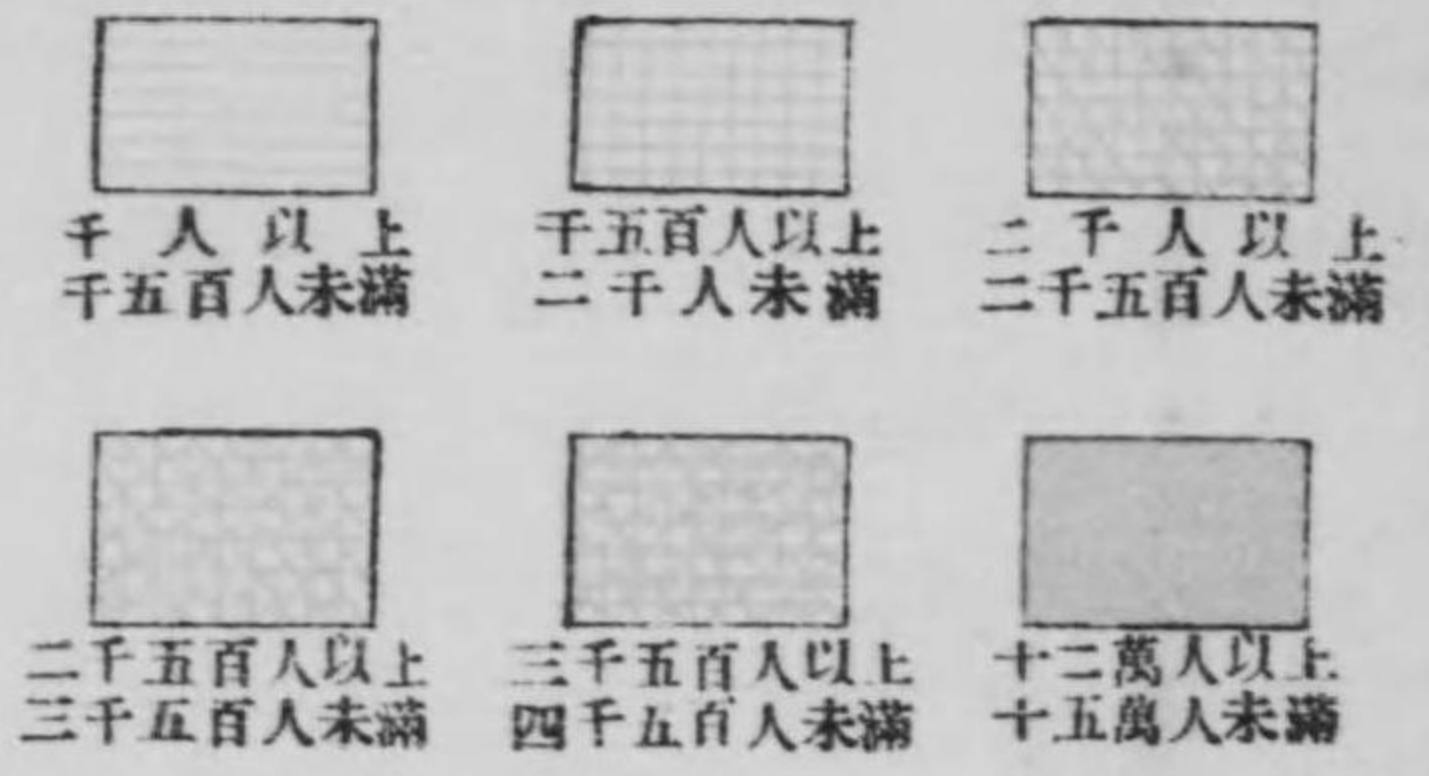

人口累年比較

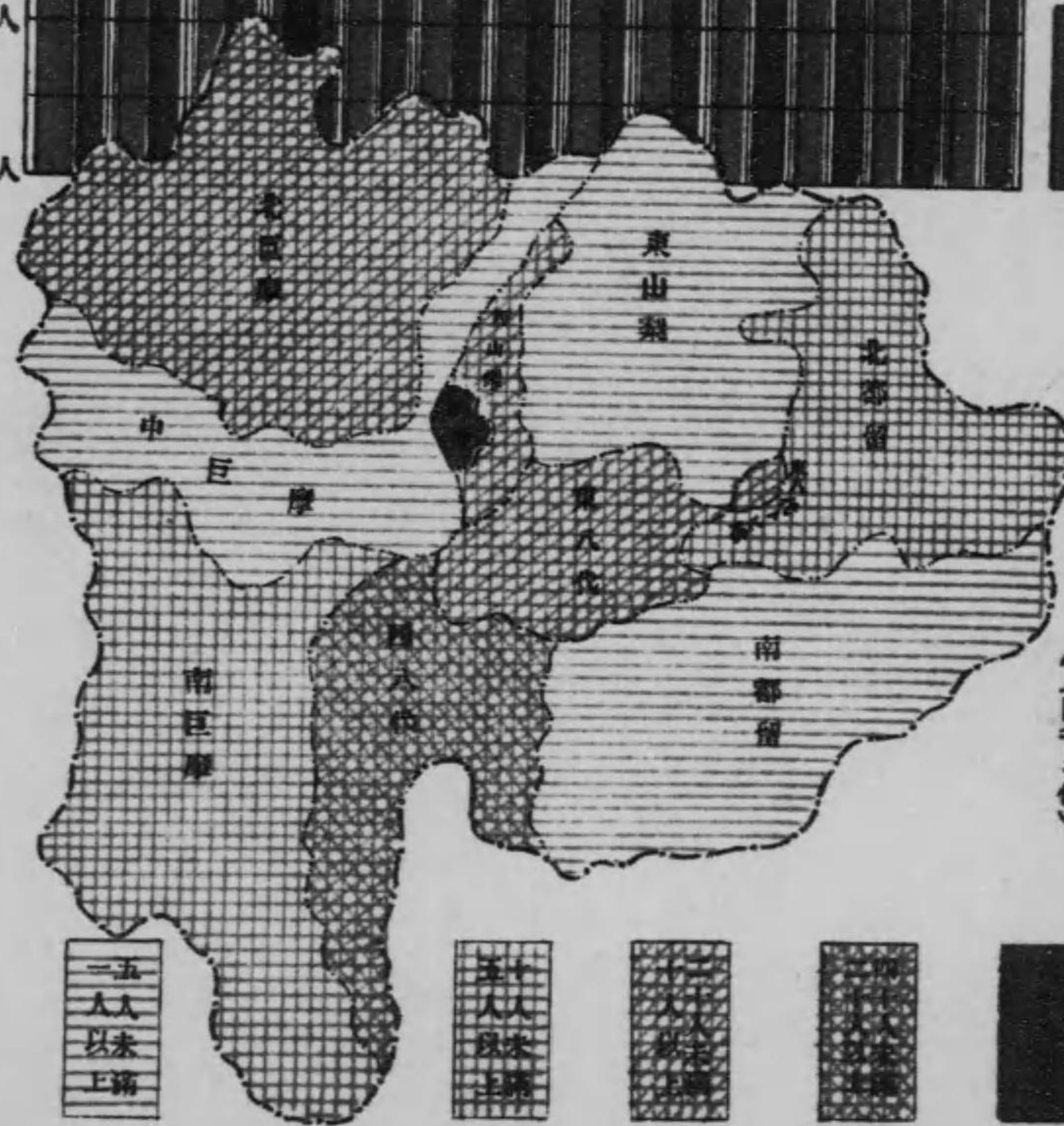
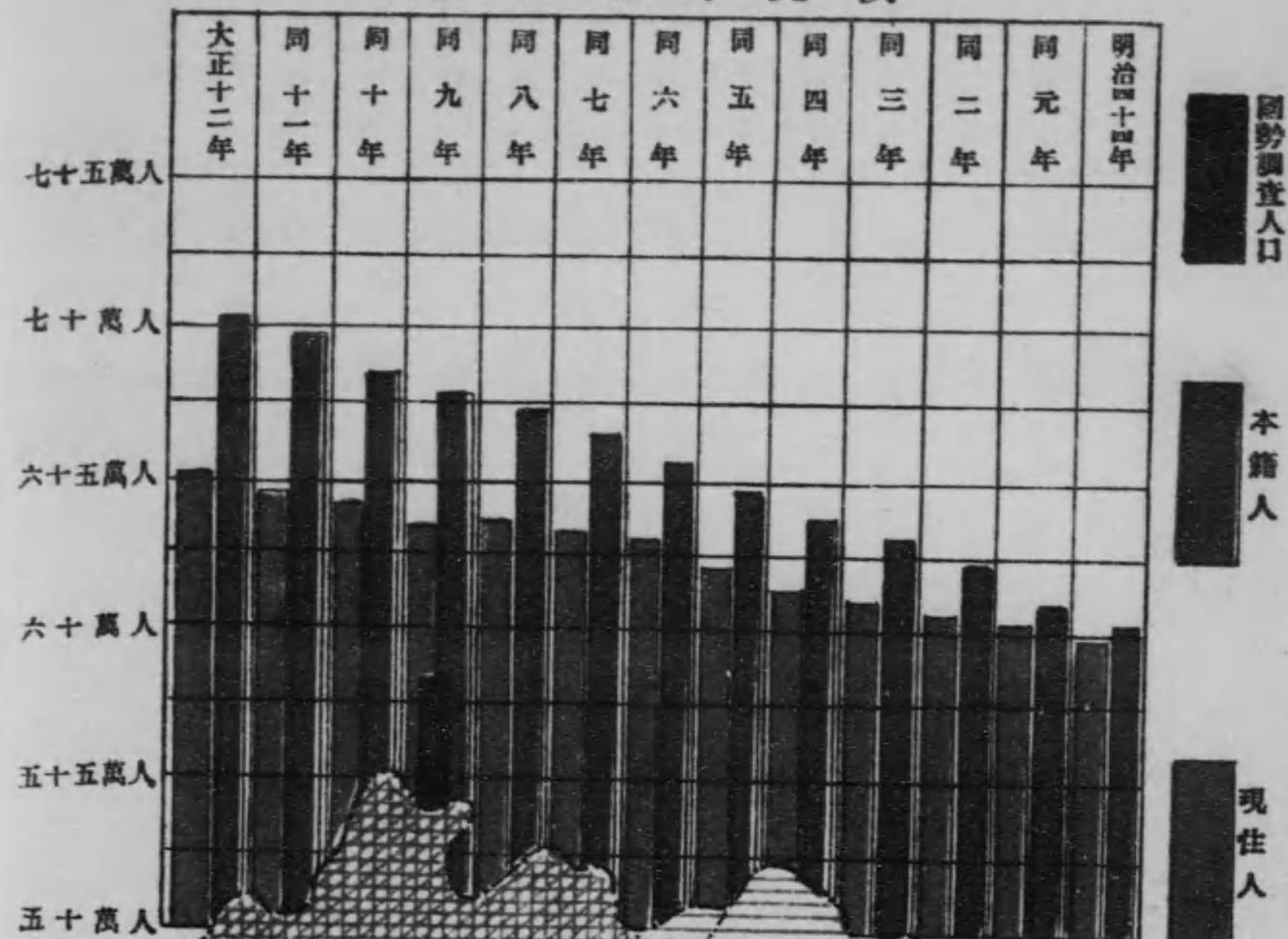

一五万人以上  
五万人以上  
五万人以下

人口累年比較

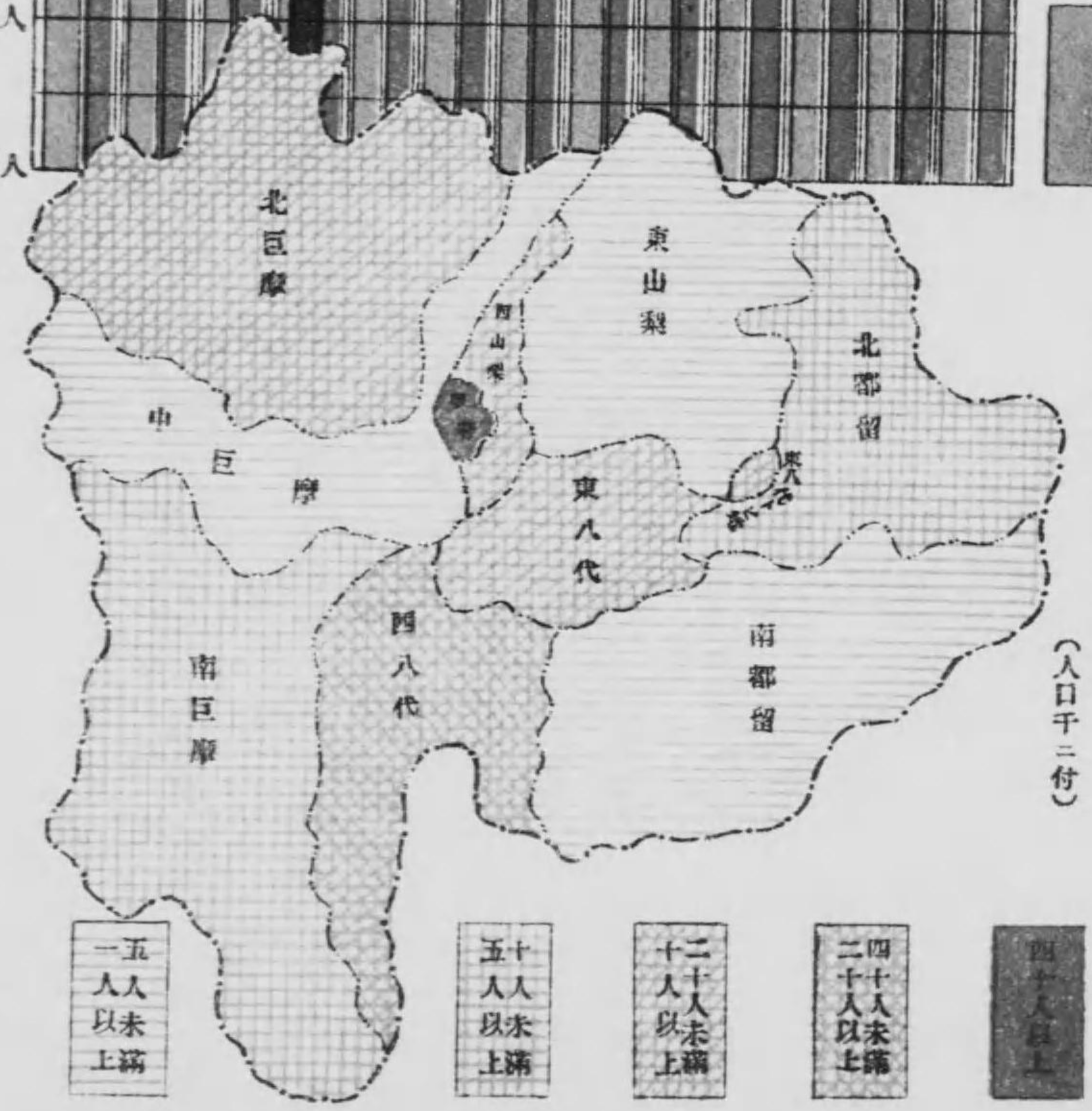
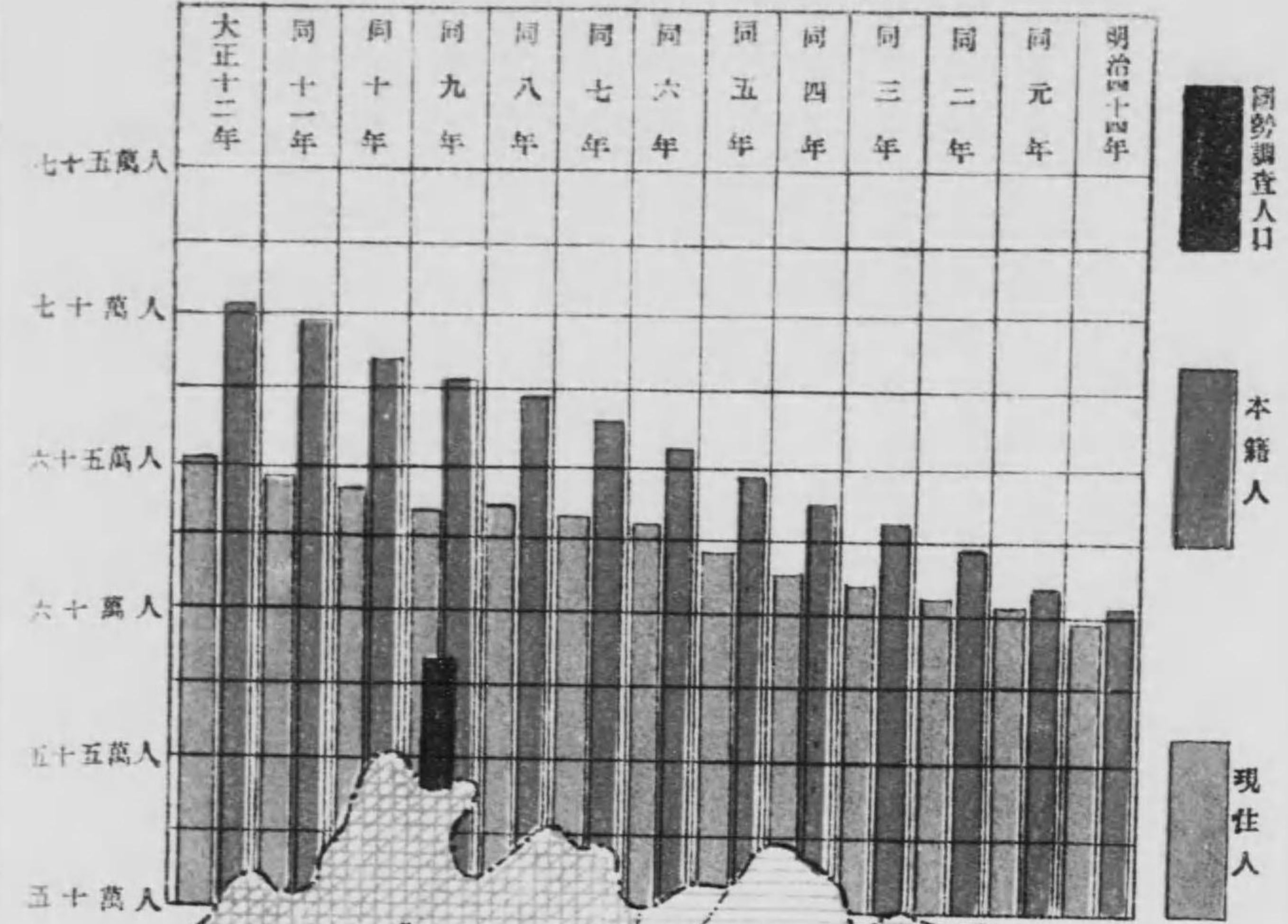

本籍人口男女及配偶ノ有無別年齢構成

大正十三年

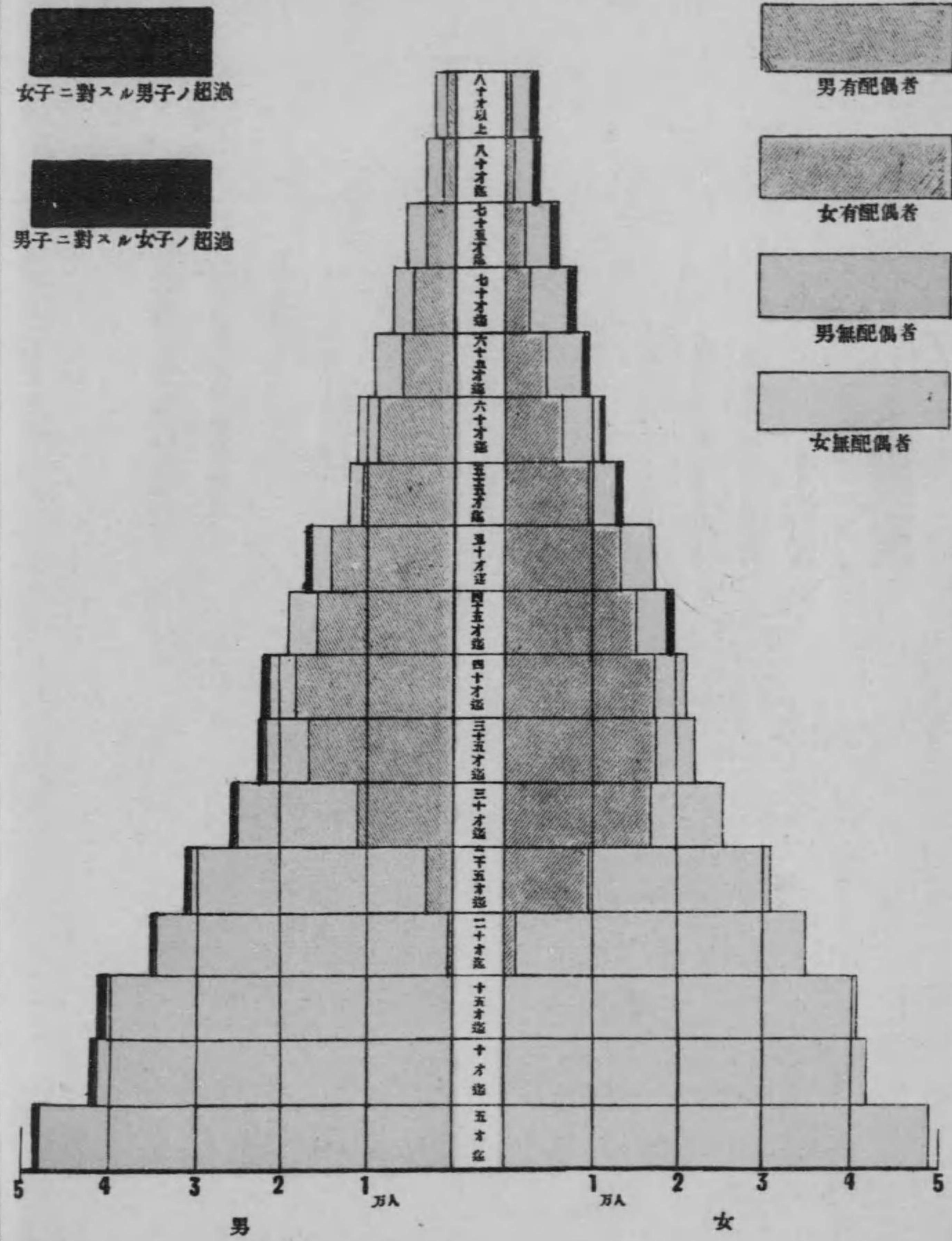

本籍人死因別死亡 大正十二年

總死亡千中死因別死亡ノ比例

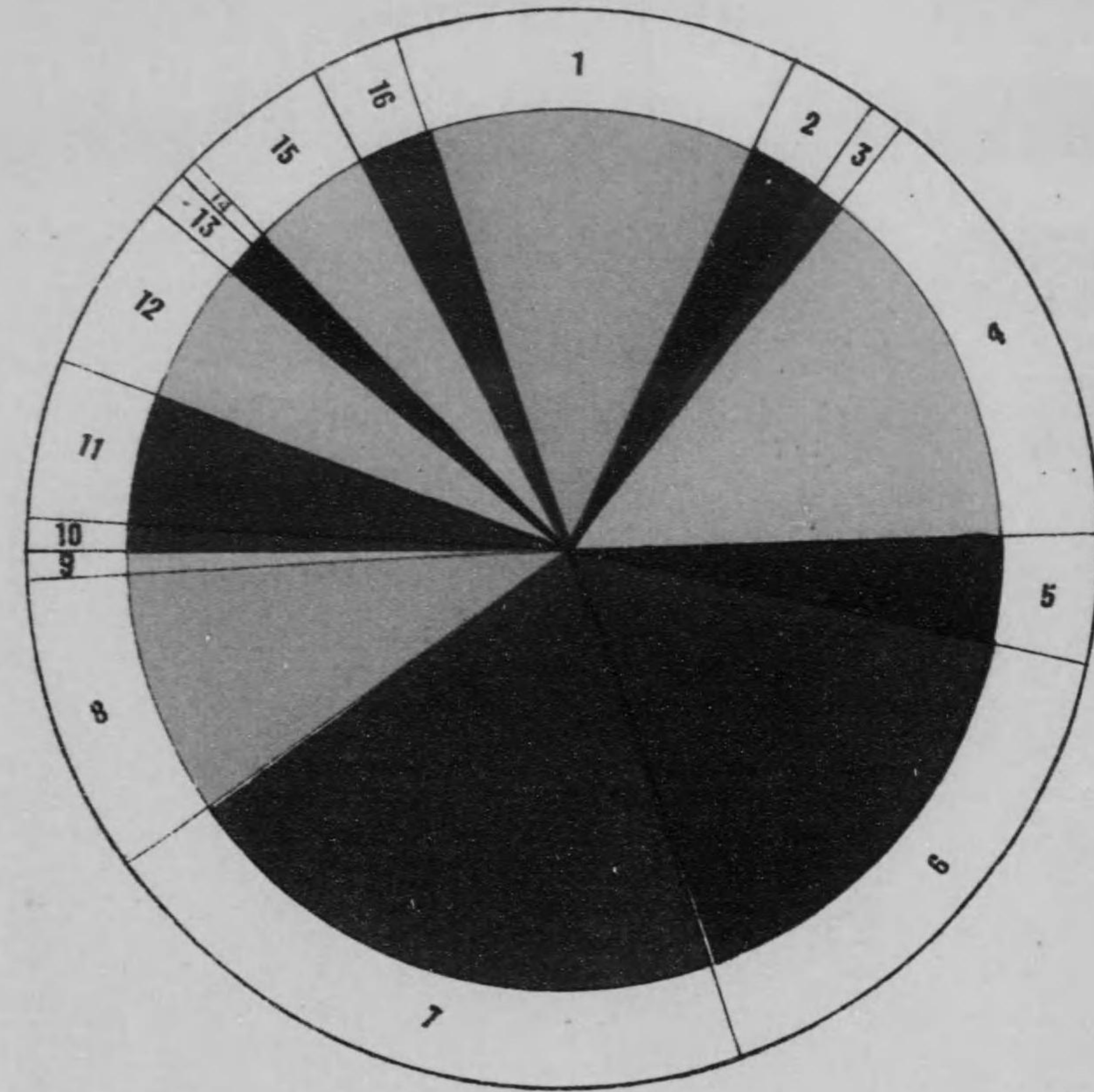

1 傳染性病及全身病(水ノ二項ヲ除ク)  
 2 肺 結 核  
 3 日 本 住 血 吸 蟲 病  
 4 神 經 系 ノ 疾 患  
 5 血 行 器 ノ 疾 患  
 6 呼 吸 器 ノ 疾 患  
 7 消 化 器 ノ 疾 患  
 8 泌 尿 器 及 生 殖 器 ノ 疾 患

9 妊 娠 及 産 産  
 10 皮 膚 及 運 動 器 ノ 疾 患  
 11 崎 形 及 幼 兒 ニ 固 有 ナル 疾 患  
 12 老 衰  
 13 自 殺 毒  
 14 中 毒  
 15 其 他 ノ 外 因 ニ 依 ル 死 亡  
 16 不 明 ノ 診 斷 及 不 詳

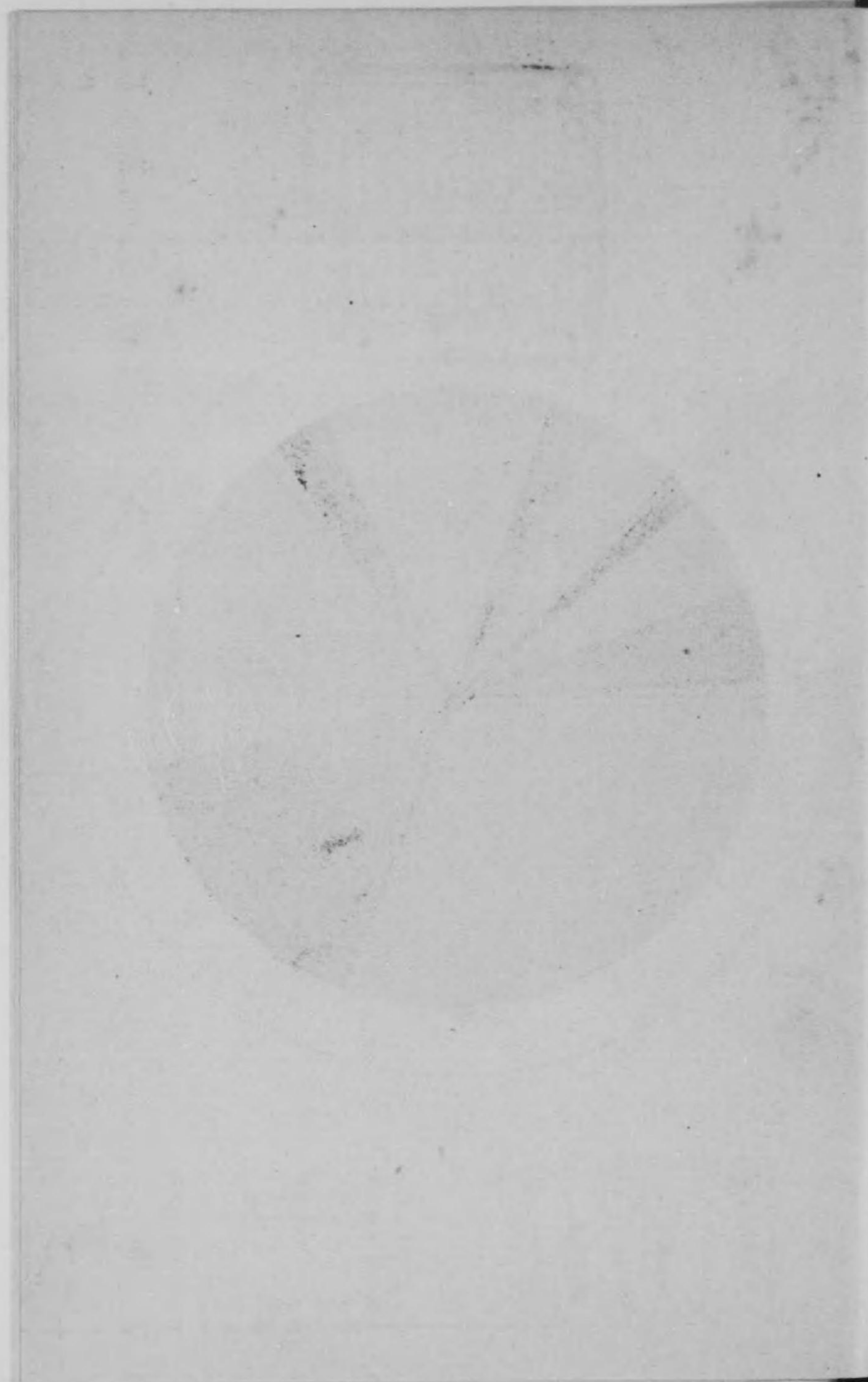

本縣ノ面積	方町	288,829
區劃	郡市町村	9
		1
		7
御料地	町	234
國有地		16,162
民有免租地 反別	田畑地 山林野 山原 其他計	町
		1,303
		19,892
		42,839
		4,366
民有免租地		54,061
民有免租地		14,006
民有免租地		173
民有免租地		<b>135,336</b>
民有免租地		273,858
民有免租地		4,685

◇土地

第一 境界及地勢

東南ハ相模ニ隣リ、東北ハ武蔵ニ連リ南ハ駿河ニ接シ、西ヨリ北ハ信濃ニ界ス、西ハ豊ニシテ東ハ翠  
 シ、其形状恰モ蝸牛ノ四ニ向テ匍匐スルカ如シ、蓋シ頭ヲ駿河ニ擡テ趾ヲ北信濃ニ底ス、後半ハ即チ  
 武相駿ノ三國ニ接シ其ノ甲ヲ形ス、西四圍繞ラヌニ山又山ヲ以テシ中央ニ萩原、天目ノ諸山笹子御坂ノ  
 諸峰延々南北ニ連亘シテ郡内及國中ノ二區劃ヲナセリ。郡内ハ此等連山幾多ノ支脈縱横起伏スルヲ以  
 テ桂丹波ノ諸川貫流スルモノアリト雖モ其地域狭小諸峯指呼ノ間ニ點在シ概ネ山ヲ貢ヒ川ニ臨ミ高低  
 懸絶一ナラス、之レニ反シ國中ハ大小百十餘ノ河川相合シテ甲府盆地ニ富士川トナリ、酒々南ニ流レ  
 駿河ヲ經テ海ニ注ク、其流域恰モ掌狀ヲ呈ス故ニ地區廣瀾地味亦膏腴ナリ。

第二 位置

在屬地		極所ノ經緯度					
地名	經緯度	方位	地名	經度	方位	地名	緯度
甲斐國 甲府市錦町	北緯 35.40.00	東	北都留郡上野原町	東經 139.23.29	南	南巨摩郡萬澤村	北緯 35.11.00
	東經 138.34.29	西	中巨摩郡芦安村	東經 138.11.29	北	東山梨郡三富村	北緯 35.55.00

第三 沿革

明治四年	明治十三年	明治二十二年	現在
	(五月五日)	{七月一日ヨリ施行 甲斐山梨郡ノ再}	甲 府 市
山梨縣甲斐一圓 (十一月二十日置ク)	山梨郡	西 山 梨	西 山 梨 郡
	八代郡	東 八 代	東 八 代 郡
		西 八 代	西 八 代 郡
		南 巨 摩	南 巨 摩 郡
	巨摩郡	中 巨 摩	中 巨 摩 郡
		北 巨 摩	北 巨 摩 郡
	都留郡	南 都 留	南 都 留 郡
		北 都 留	北 都 留 郡

第四 面積及廣袤

國 郡 市	面積	全管面積 百ニ對ス ル比例	廣			袤		
			方位	地名	里程	方位	地名	里程
全 管	東 山 梨	34.84	方圓	方圓	4.34	極北	村 村 村	7.21
	西 山 梨	6.39	2.21	極東	村 村 村	7.11		
	東 八 代	16.50	5.71	極西	村 村 村	4.19		
	西 八 代	26.68	9.24	極南	村 村 村	10.12		
	南 巨 摩	44.81	15.51	極北	村 村 村	13.26		
	中 巨 摩	29.24	10.12	極南	村 村 村	9.34		
	北 巨 摩	49.37	17.12	極東	村 村 村	8.26		
	南 都 留	44.44	15.39	極西	村 村 村	5.14		
	北 都 留	36.03	12.47	極南	村 村 村	7.17		
	甲 府	0.54	0.18	極北	村 村 村	1.03		
	全 管	288.83	100.00	極東	村 村 村	23.22		
				極西	村 村 村			
				極南	村 村 村			
				極北	村 村 村			

第五 山嶽

名 稱	所 屬 地 名	海面ヨリノ高サ	登山口ノ地名	山頂ヘノ里程
國 師 嶽	東山梨郡三富村ニアリテ信濃南佐久郡ニ界ス	8,553	東山梨郡三富村	4.18
甲 武 信 ヶ 嶽	東山梨郡三富村ニアリテ武蔵秩父郡ニ界ス	8,146	—	—
雁 坂 峠	東山梨郡三富村ニアリテ武蔵秩父郡ニ界ス	6,870	東山梨郡三富村	4.04
柳 澤 峠	東山梨郡神金村	4,870	—	—
大 菩 薩 峠	東山梨郡北都留郡ニ跨ル	6,260	東山梨郡神金村	3.00
萩 原 山	東山梨郡北都留郡ニ跨ル	6,788	—	—
天 目 山	東八代郡木賊村	4,990	東八代郡木賊村	0.30
水 ヶ 森 山	東山梨郡西保村西山郡千代田村ニ亘ル	5,125	—	—
破 不 山	東山梨郡三富村ニアリテ武蔵秩父郡ニ界ス	7,648	—	—
大 瀧 山	東山梨郡莚山村	4,307	—	—
奥 千 丈 嶽	東山梨郡三富村ト西保村ニ跨ル	7,591	—	—
笹 子 峠	東八代郡日影村ト都留郡笹子村トニ跨ル	3,671	東八代郡日影村	1.00
摺 張 峠	東八代郡黒駒村ト北都留郡笹子村トニ跨ル	4,356	—	—
御 坂 峠	東八代郡黒駒村ト南都留郡河口村トニ跨ル	5,033	東八代郡黒駒村	1.18
黒 釋 迦 嶽	東八代郡黒駒村ト南都留郡河口村トニ跨ル	5,914	—	—
大 石 峠	東八代郡黒駒村	5,421	—	—
	東八代郡上芦川村、南都留郡大石村ニ亘ル	5,195	—	—



第五 山 嶽 嶺

名 稱	所 屬 地 名	海面ヨリノ高さ	登山口ノ地名	山頂へノ里程
右左口峠	東八代郡右左口村ト西八代郡上九一色村ニ跨ル	2,816	東八代郡右左口村	里町
王嶽	西八代郡上九一色村ト南都留郡西湖村ニ跨ル	5,357	—	—
釋迦嶽	西八代郡上九一色村ト下九一色村ニ跨ユ	4,196	—	—
龍ヶ嶽	西八代郡古開村ト上九一色村ニ跨ツ	4,893	—	—
白根山ノ内ノ間嶽(又ハ荒川嶽)	中巨摩郡芦安村ト駿河安倍郡ニ跨ツ	9,625	—	—
白根山ノ内農鳥嶽	南巨摩郡西山村ト駿河安倍郡ニ跨ツ	9,985	—	—
笹ヶ嶽	南巨摩郡都川村ト視嶋村、駿河安倍郡ニ跨ユ	8,676	南巨摩郡都川村ノ内保組	4.18
七面山	南巨摩郡本建村ト視嶋村トニ跨ル	6,542	南巨摩郡本建村	1.14
身延山	南巨摩郡下山村本建村身延村ニ亙ル	3,788	—	—
篠井山	南巨摩郡睦合村ト富河村トノ間ニ跨ユ	4,602	—	—
源氏山	南巨摩郡五開村ニ跨ユ	6,026	—	—
大崖頭山	中巨摩郡芦安村ニ跨ツ	7,214	—	—
仙丈ヶ嶽	中巨摩郡芦安村ト信濃上伊那郡ニ跨ル	10,008	中巨摩郡芦安村	12.18
白根山ノ内北嶽	中巨摩郡芦安村ニ跨ツ	10,053	ク	10.00
沢又及峠	ク	5,841	—	—
四山(丸山)	中巨摩郡平林村ニ跨ツ	6,304	—	—
金山	中北巨摩郡ニ跨リ背面ハ南佐久郡ニ屬ス	8,564	中巨摩郡宮本村	6.14
曲ヶ嶽	中巨摩郡清川村ト北巨摩郡江草村ニ跨ル	5,419	—	—
大刀岡山	中巨摩郡清川村ト宮本村ニ亙ル	4,274	—	—
茅ヶ嶽	中巨摩郡清川村ト北巨摩郡江草村ニ跨ル	5,620	中巨摩郡清川村	3.00
八ヶ嶽	〔北巨摩郡大泉村、清里村及信濃南佐久、諏訪郡トニ亙ル〕	9,568	北巨摩郡大泉村	3.18
駒ヶ嶽	北巨摩郡駒城村ト信濃上伊那郡ニ亙ル	9,786	北巨摩郡駒城村	5.00
鳳凰山	北巨摩郡新富村ト中巨摩郡芦安村トニ跨ユ	9,170	横手組	5.00
地蔵嶽	北巨摩郡清哲村ト中巨摩郡芦安村トニ跨ユ	9,375	—	—
千頭星山	北巨摩郡清哲村、神山村、中巨摩郡源村ニ跨ツ	7,057	—	—
甘利山	中巨摩郡源村、北巨摩郡旭村ニ亙ル	5,516	—	—
小瑞嶽	北巨摩郡増富村及信濃南佐久郡ニ亙ル	7,980	—	—
瑞嶽	北巨摩郡増富村ニ跨ユ	7,360	—	—
横尾山	北巨摩郡増富村ニ跨ユ	6,000	—	—
富士山	〔南都留郡鳴澤、福地、中野、三村ニ亙リ駿河、富士、駿東二郡トノ界ニ跨ユ〕	12,370	南都留郡福地村ノ内上吉田組	6.00
御正體山	南都留郡開地、東桂、道志村ニ亙ル	5,583	—	—
三ツ山峠	南都留郡東西桂、河口、寶村ニ跨ツ	5,890	—	—
道坂山	南都留郡開地、道志村ニ亙ル	3,684	—	—
雲取山	北都留郡丹波山村ト埼玉縣及東京府界ニ跨ユ	6,658	—	—
岩殿山	北都留郡願岡村ニ跨ツ	2,102	—	—
小金山	北都留郡富濱、甲斐、七保諸村ニ亙ル	3,758	—	—
金澤山	北都留郡七保村ニ跨ツ	6,648	—	—

第六 河 川

河 川 名	流 程	水 源 地	流 末 地 名
富士川	15.00	西八代郡市川大門町	〔西八代郡榮村、南巨摩郡萬澤村〕
左支 佐野川	10.28	同 郡 榮 村	西八代郡 榮 村
同 中村川	0.30	同	同
同 常葉川	1.04	同 郡 富里村	同 郡 富里村
左支 下部川	2.26	同	同
同 初代川	3.18	同	同
上流 古關川	2.30	同 郡 古關村	同
左支 中ノ倉川	1.18	同	同 郡 古關村
左支 釜額川	1.18	同	同
上流 反木川	2.06	同	同
左支 田原川	1.00	同 郡 久那土村	同 郡 共和村
同 一色川	1.27	同 郡 共和村	同
同 三澤川	0.32	同 郡 久那土村	同 郡鴨狩津向村
左支 車田川	0.30	同	同 郡 久那土村
上流 大磯川	2.30	同 郡 古關村	同
右支 樋田川	1.00	同 郡 山保村	同
上流 久保川	3.05	同	同 郡 落居村
左支 葛籠澤川	1.24	同 郡 落居村	同 郡 岩間村
同 山田川	1.21	同	同
同 新川	1.22	同 郡 豊和村	同 郡 豊和村
同 池尻川	0.15	同 郡 八之尻村	同
同 印川	1.00	同 郡市川大門町	同
右支 萬澤川	1.15	南巨摩郡 萬澤村	南巨摩郡 萬澤村
同 富士川	4.18	同 郡 富河村	同 郡 富河村
同 濠澤川	1.15	同 郡 睦合村	同 郡 睦合村
同 戸栗川	2.20	同	同
同 船山川	2.35	同	同
左支 小川	0.35	同	同
同 波木井川	1.10	同 郡〔身延村、登岡村〕	同 郡 身延村
左支 大城川	3.26	同	同 郡〔身延村、登岡村〕

第六河

河川名	流 程	水 源 地	流 末 地 名
(富士川) 右支 相又川	4.00	南巨摩郡 身延村	南巨摩郡 身延村
同 早 川	13.00	同 郡 西山村	同 郡 下山富村
右支 保 川	1.00	同 郡 都川村	同 郡 都川村
同 衣子澤川	0.30	同 郡 大須成村	同 郡 靜川村
同 寺澤川	1.18	同	同
同 手打澤川	1.00	同	同
同 大柳川	4.00	同 郡 五開村	同 郡 五開村
同 小柳川	2.00	同 郡 穂積村	同 郡 歟澤町
同 戸 川	3.26	中巨摩郡 平林村	同
右支 畦澤川	1.12	南巨摩郡 穂積村	同
同 瀧澤川	2.00	中巨摩郡 明穂村	中巨摩郡 南湖村
左支 大和川	1.18	同 郡 榑 村	同 郡 明穂村
左支 堰尻川	1.02	同 郡 源 村	同
右支 壙澤川	0.18	同 郡 榑 村	同 郡 榑 村
同 高室川	0.30	同	同
右支 入増川	0.18	同	同
上流 深澤川	1.00	同	同 郡 明穂村
右支 坪 川	0.30	同 郡 五明村	南巨摩郡 増穂村
左支 市之瀬川	2.31	同 郡 野之瀬村	中巨摩郡 五明村
左支 裏瀬川	0.10	同 郡 大井村	同
同 横 川	1.00	同 郡 榑 村	同 郡 大井村
右支 利根川	4.00	同 郡 平林村	南巨摩郡 増穂村
同 井路津川	0.10	同 郡 五明村	中巨摩郡 五明村
同 籠ノ口川	0.12	同 郡 落合村	同
同 堰野川	1.00	同	同
上流 秋山川	1.10	同	同
右支 狐 川	0.15	同 郡 大井村	同
益無川	17.00	北巨摩郡 鳳來村	西入代郡市川大門町
左支 常永川	1.18	中巨摩郡 玉橋村	中巨摩郡 花輪村
同 坊澤川	2.00	北巨摩郡 登美村	北巨摩郡 壙崎村

川 續

河川名	流 程	水 源 地	流 末 地 名
(益無川) 右支 東 川	1.20	北巨摩郡 登美村	北巨摩郡 壙崎村
左支 六反川	2.00	同 郡 穂坂村	同
同 壙 川	5.00	同 郡 増富村	同
左支 本谷川	2.00	同	同 郡 増富村
上流 釜瀬川	6.00	同郡甲信國境金峯山	同
右支 桐木川	0.10	同 郡 若神子村	同 郡 穂上中穂村
上流 須玉川	3.00	同 郡 清里村	同 郡 清里村
上流 大門川	2.18	同	同 郡 清里村
左支 久保川	0.18	同	同
右支 船ヶ川	1.00	同	同
右支 西 川	1.00	同 郡 熱見村	同 郡 若神子村
右支 甲 川	3.00	同 郡 大泉村	同
左支 泉 川	2.00	同	同 郡 秋田村
上流 油 川	3.00	同	同 郡 甲 村
右支 鳩 川	3.00	同	同 郡 若神子村
左支 宮 川	2.00	同	同 郡 大泉村
左支 深澤川	4.00	同 郡 小泉村	同 郡 日野春村
同 小深澤川	2.00	同 郡 篠尾村	同 郡 清春村
右支 御勅使川	7.00	中巨摩郡 芦安村	{ 中巨摩郡 御影村 北巨摩郡 龍岡村 中巨摩郡 御影村 中之門村
流尻前御勅使川	1.06	同 郡 源 村	同
左支 高森澤川	0.30	北巨摩郡 旭 村	北巨摩郡 龍岡村
同 大門澤川	0.25	同	同 郡 大草村
左支 小曾根澤川	0.11	同	同 郡 旭 村
右支 瀧澤川	0.15	同	同
左支 割羽澤川	0.25	同	同 郡 龍岡村
同 櫻澤川	0.25	同 郡 大草村	同
同 猿洞窪澤川	0.10	同 郡 旭 村	同 郡 大草村
同 甘利澤川	1.18	同	同 郡 神山村
同 白澤川	1.00	同 郡 神山村	同
左支 八幡澤川	0.20	同	同

第 六 河

河 川 名	流 程	水 源 地	流 末 地 名
(釜無川)			
同 壑澤川	2.00	北巨摩郡 神山村	北巨摩郡 { 清哲村 神山村
同 相澤川	2.00	同 郡 清哲村	同 郡 清哲村
同 戸澤川	1.20	同 郡 圓野村	同 郡 圓野村
同 小武川	6.00	同 村 新富村	同 郡 武里村
同 黒澤川	1.18	同	同
同 大武川	5.00	同 郡 駒城村	同
同 尾白川	3.00	同	同 郡 { 新富村 菅原村
同 濁川	3.00	同 郡 菅原村	同 郡 菅原村
同 流川	2.00	同 郡 鳳來村	同 郡 鳳來村
芦 川	8.25	東八代郡 上芦川村	西八代郡市川大門町
笛吹川	21.00	東山梨郡 三富村	同
左支 押出川	0.33	西八代郡 大塚村	同 郡 { 大塚村 上野村
同 淺利川	0.20	東八代郡 豊富村	東八代郡 豊富村
上流 中 川	0.24	同	同
左支 南 川	1.00	同	同
同 瀬戸川	2.18	同 郡 右左口村	同 郡 { 豊富村 下曾根村
左支 七覺川	2.18	同	同 郡 豊富村
同 間門川	1.18	同 郡 境川村	同
右支 芦澤川	1.03	同	同
同 押堀川	1.18	同 郡 豊富村	同
同 瓜喰川	2.00	同 郡 境川村	同 郡 下曾根村
同 境 川	1.18	同	同 郡 白井河原村
同 淺 川	2.18	同 郡 竹野原村	同
左支 狐 川	2.00	同 郡 境川村	同 郡 { 境川村 塔田村
同 天 川	1.18	同 郡 竹野原村	同 郡 富士見村
同 金 川	4.00	同 郡 黒駒村	同 郡 { 英 村 石和町
同 日 川	8.06	同 郡 木賊村	{ 東山梨郡 日川村 東八代郡 一宮村
左支 御手洗川	1.25	同 郡 石廩村	同
同 田草川	1.20	同 郡 祝 村	同
同 笹子川	1.18	同 郡 日影村	同 郡 日影村

川 續

河 川 名	流 程	水 源 地	流 末 地 名
(笛吹川)			
左支 重 川	5.00	東山梨郡 神金村	東山梨郡 日川村
左支 田草川	2.00	同 郡 菱山村	同 郡 綿塚村
同 鬘櫛川	2.18	同 郡 奥野田村	同 郡 { 山休村 山休村
右支 蛭澤川	1.25	西山梨郡 { 住吉村 山城村	中巨摩郡 二川村
右支 五割川	1.00	同 郡 { 山城村 朝井村	西山梨郡 朝井村
同 字坪川	1.00	中巨摩郡 三町村	中巨摩郡 忍 村
同 今 川	1.25	同	同
左支 大鎌田川	0.11	同 郡 稻積村	同 郡 稻積村
上流 途 川	1.18	同 郡 { 國母村 西條村	同
右支 神明川	1.00	同 郡 常永村	同
同 鎌田川	1.10	同 郡 西條村	同
右支 荒 川	12.20	同 郡 宮本村	同 郡 二川村
左支 相 川	1.18	西山梨郡 相川村	甲府市 飯田町
右支 貢 川	1.28	中巨摩郡 福岡村	中巨摩郡 貢川村
同 濁 川	2.18	西山梨郡 相川村	西山梨郡 朝井村
同 平等川	2.00	東山梨郡 平等村	同 郡 山城村
同 兄 川	2.00	同 郡 八幡村	東山梨郡 八幡村
同 弟 川	1.00	同	同
同 鼓 川	3.00	同 郡 西保村	同 郡 諏訪村
同 琴 川	7.00	同	同
同 徳和川	2.18	同 郡 三富村	同 郡 三富村
桂 川	16.31	南都留郡 中野村	北都留郡 島田村
左支 境 川	1.10	北都留郡 桐原村	{ 相模國 津久井郡 小野村 北都留郡 上野原町
同 鶴 川	1.03	同 郡 小管村	同 郡 島田村
同 大野川	2.05	同 郡 大目村	同 郡 巖 村
同 樽澤川	1.00	同 郡 富濱村	同 郡 富濱村
同 葛野川	7.00	同 郡 七保村	同 郡 大原村
同 淺利川	2.20	同 郡 賑岡村	同 郡 賑岡村
同 笹子川	3.28	同 郡 笹子村	同 郡 廣里村
左支 眞木川	3.18	同 郡 廣里村	同

第六河川

河川名	流程	水源地	流末地名
(桂川)			
左支 藤澤川	1.15	北都留郡 初狩村	北都留郡 初狩村
同 大鹿川	1.14	同 郡 笹子村	同 郡 笹子村
左支 大幡川	2.16	南都留郡 寶村	南都留郡 寶村
同 柄杓流川	1.17	同 郡 西桂村	同 郡 東桂村
上流 殿入川	0.18	同 郡 東桂村	同
右支 翁澤川	0.30	同 郡 西桂村	同 郡 西桂村
同 敷見川	0.18	同	同
同 入山川	1.24	同 郡 瑞穂村	同 郡 瑞穂村
同 宮川	1.04	同 郡 福地村	同
流脈 小佐野川	1.09	同 郡 明見村	同 郡 明見村
右支 大澤川	0.27	同	同
右支 池元川	1.08	北都留郡 梁川村	北都留郡 梁川村
同 堀川	1.09	同	同
同 小倉川	1.15	南都留郡 盛里村	南都留郡 禾生村
同 東澤川	1.04	北都留郡 大原村	北都留郡 大原村
同 朝日川	3.00	南都留郡 盛里村	南都留郡 禾生村
同 鹿留川	3.15	同 郡 東桂村	同 郡 東桂村
同 小野川	1.00	同 郡 禾生地村	同 郡 禾生地村
上流 菅野川	3.27	同 郡 三吉村	同 郡 三吉村
右支 戸澤川	1.24	同	同
同 新名庄川	1.20	同 郡 忍野村	同 郡 忍野村
右支 子ノ神川	0.29	同	同
同 赤澤川	0.28	同	同
同 古屋ノ川	0.29	同 郡 明見村	同 郡 明見村
丹波川	6.26	東山梨郡 神金村	北都留郡 丹波山村
小菅川	5.00	北都留郡 小菅村	同 郡 小菅村
秋山川	4.12	南都留郡 秋山村	南都留郡 秋山村
進志川	8.09	同 郡 中野村	同 郡 中野村
西川	1.20	同 郡 河口村	同 郡 河口村
山ノ神川	1.05	同	同
寺川	1.01	同	同
奥川	1.18	同 郡 大石村	同 郡 大石村
尾川	1.18	同	同

第七池沼湖

名稱	所屬地名	周圍	面積	廣	表
河口湖	{南都留郡河口、船津、大石、長瀬、勝山、小立村}	4.26	2,186	2.00	1.00
山中湖	南都留郡 中野村	3.12	1,256	1.28	0.12
西湖	同 郡 西湖村	3.13	1,198	1.14	0.30
精進湖	西八代郡 上九一色村	2.16	587	1.00	0.20
本栖湖	同 郡 {上九一色村、古關村}	3.05	982	1.00	1.00

第八瀑布

瀑名	地名	高	幅	水源	流末
龍門	東山梨郡 初鹿野村	33	20	天目山	日川
大藏	同	28	9	大藏山	大藏川
増瀨	同 郡 菱山村	448	30	大瀨山	大瀨川
雌瀨	同	120	18	同	同
滑澤	同 郡 三富村	100	42	滑澤山	笛吹川
一ノ瀧	同	75	60	國司嶽	同
二ノ瀧	同	60	60	同	同
千ヶ波	西八代郡 上九一色村	450	54	寺ヶ平山	蘆川
寺ヶ瀧	同	150	50	釋迦ヶ嶽	同
無名	同 郡 落居村	15	7	城山	久保川
不動	南巨摩郡 五箇村	50	60	日向山	早川
同	同 郡 都川村	50	5	大上草山	同
同	同 郡 硯島村	150	9	稻又山	雨煙川
同	同 郡 本建村	100	18	七面山	春氣川
同	同	100	18	丸尾山	同

第八 瀑布 續

瀑名	地名	高	幅	水源	流末
仙娥	中巨摩郡 宮本村	100	12	金峯山	荒川
獅子	同郡 清川村	500	8	平見城山	清澤川
叢	同郡 平林村	100	12	西山	利根川
無名	同郡	30	12	同	同
狗留	同郡	90	12	烏森官林	戸川
千丈	北巨摩郡 {江草村界 多摩村	20	12	金峯山	壺川
吾舌	同郡 江草村	20	10	同	同
雨乞	同郡	40	12	曲ヶ嶽	小森川
辰	同郡	50	6	金峯山	壺川
千丈	同郡 増富村	150	30	金峯ノ支山	同
太郎	同郡 江草村	15	8	金峯山	同
村進	同郡 新富村	700	25	狐嵐山	石虛川
汁垂	同郡 駒城村	50	18	同	大武川
白糸	同郡 清哲村	130	24	同	小武川
梯	同郡 {菅原村界 駒城村	360	24	駒ヶ嶽	尾白川
大瀬	同郡	100	24	同	同
不動	南巨摩郡 曙村	150	18	大久保山	早川
大樽	同郡	100	3	富士見山	曙川
雄雌	同郡	130	12	石戸屋山	夜子澤川
田瀑	南都留郡 {谷村町界 東桂村	70	60	山中湖	桂川
七瀑	同郡 道志村	1,000	4	瀧山	道志川
前澤男	北都留郡 小菅村	45	12	字 椿 窪	小菅川
前澤女	同郡	60	15	同	同
白糸	同郡	150	17	今倉山	同
長瀑	同郡 丹波山村	150	3	字 中 尾	丹波川
白瀑	同郡 大目村	40	4	大勢龍山	谷田川

第九 古蹟

名稱	所在地	事蹟
飯田原ノ古戰場	甲府市 飯田町 西山梨郡 千池田村 中巨摩郡	{ 永正十七年駿河ノ今川氏ノ將副島正成兵ヲ率ヒ來リ武田信虎ト戰ヒ敗北セシ地ナリ
甲府陣屋跡	甲府市 富士川町	享保年中徳川氏之ヲ置キ明治元年ニ至リテ廢ス
横田氏ノ宅跡	同市 飯田町	武田氏ノ將横田備中守ノ居跡ナリ
甲府城	同市(舊名一條小山)	{ 文祿元年淺野長政此地ヲ相シ本城ヲ築造シ後徳川忠長綱豊柳澤吉保及吉里等居城セリ享保九年以來幕府ノ直轄トナル
國府	東山梨郡 岡部村	往古官廳ノアリシ所ト云ヒ傳フ
清水陣屋跡	同郡 春日居村	清水藩ノ治所ニシテ寶曆十二年之ヲ置ク寛政七年廢ス
千野ノ館跡	同郡 七里村	{ 今慈徳院境内ニ屬ス武田信成之ヲ築キ其子信春ニ到リテ廢ス
勝沼氏ノ館跡	同郡 勝沼町	{ 武田信虎ノ弟五郎信朝ノ居館ナリ信朝異心アリ永祿三年信虎ノ爲ニ殺サル
於曾氏ノ宅跡	同郡 七里村	於曾三郎同四郎ノ居跡ナリト村内ニ二箇所存在セリ
河窪氏ノ宅跡	同郡 松里村(舊小屋敷)	{ 信玄ノ弟兵衛頭信實此處ニ居住シ武州秩父口雁坂峠ノ警固ヲナセリト云フ
有馬晴信謫居跡	同郡 初鹿野村	{ 晴信ハ肥前有馬ノ城主ナリシガ慶長十七年外敵ヲ信シ國禁ヲ犯シタル罪ヲ以テ徳川氏ノ爲ニ此地ニ配流セラル
柏尾坂ノ戰場	同郡 {勝沼町 初鹿野村	{ 明治元年三月幕府ノ脱走ノ士大久保保剛内藤半人官軍ト戰ヒ敗亡ノ地ナリ
要害澤	同郡 平等村	{ 夕狩澤トモ云フ寛正六年武田信昌逆臣跡部影家ヲ討滅セシ地ナリ
田中陣屋跡	同郡 日川村	{ 田安藩ノ治所ナリ、明治三年其藩領四萬八千石ヲ本縣ニ合シ之ヲ廢ス
栗原氏ノ館跡	同郡 同村(舊下栗原)	{ 始祖十郎武敏ヨリ世々此地ニ住ス今ノ大翁寺城内即チ其地ナリ
大村氏ノ宅跡	同郡 中牧村	{ 大村伊賀同但馬之ニ居ル大村黨ハ武田氏ノ時成澤ノ亭喚ヲ警衛シ雁坂口ニ備ヘシト云フ
倉科氏ノ宅跡	同郡	武田信滿ノ庶子倉科治部少輔信廣ガ居跡ナリ
小山田氏ノ城址	同郡	安田遠江守義定ノ要害城ナリ
淨古寺ノ城址	同郡 諏訪村字城山	{ 天正十七年徳川家康ノ築キシモノニシテ其臣内藤信成之ヲ守衛ス
大野ノ城址	同郡	大野太郎ノ居跡ナリト云フ
日本武尊ノ舊蹟	西山梨郡里垣村(酒折宮)	景行天皇ノ四十年日本武尊ノ駐軍地ナリ
武田氏ノ館跡	同郡 甲運村	{ 武田信虎未ダ歸國ヶ崎ヘ還ラザル以前累代ノ居館ナリト云ヒ傳フ
加牟那塚	同郡 千塚村	{ リ一丈深サ十間周圍百餘間アリ傳ヘ云フ古ノ穴居ノ跡ナリト今詳ナラス
八ノ宮謫居跡	同郡 大宮村(舊湯村)	{ 御陽成院第八ノ皇子ニ品智恩院門主眞純親王寛永廿年甲斐ニ配流セラレ此地ニ居リ後石水寺(相川村)興因寺ニ移リ給フ
歸國ヶ崎ノ古城	同郡 相川村	永正年間武田信虎築ク子孫晴信勝頼之ニ據ル
要害山	同郡	{ 本城ハ別ニ石水寺ト稱ス大永元年信虎ノ夫人此處ニ信玄ヲ生ム
國衙	東八代郡 英村	國衙ハ舊名ニシテ古時官廳ヲ置キシ處ナリト云フ
石和陣屋	同郡 石和町	寛文元年徳川綱豊之ヲ置ク明治二年ニ至リテ廢ス
春日氏ノ宅跡	同郡	{ 春日氏初ノ名ハ源五郎後ニ高坂彈正虎胤ト稱ス信玄勝頼ノ二世ニ歴仕ス
武田氏ノ館跡	同郡	五郎信光以來世々此地ニ居館ス

第九 古

名稱	所在地	事蹟
武田信重ノ館跡	東八代郡 富士見村	小石和組成就院ノ境内是ナリ
武田信守ノ館跡	同 郡 南八代村	清道院ノ境内其館蹟ヲト云フ
靈堂學校跡	同 郡 一宮村國立	{ 昔時聖堂ノアリシ所ト云フ是天智帝ノ朝諸國ニ學校ヲ起サレシ時建立セシモノナリト云フ
通窟	同 郡 錦村	{ 一ニ姥塚ト云フ南照院ノ城内ニアリ石窟ノ廣サ方九尺深サ十二間許下ニ井アリテ上古穴居ノ遺蹟ナリト云フ
鹿島山	同 郡 竹野原村	{ 大永年開穴山伊豫守信永ノ戦争アリシ處ト云フ山中ニ陣ヶ平、首塚等存セリ
國分寺跡	同 郡 豊富村	{ 四天王寺ノ廢跡ニシテ今ノ國分寺ハ古ノ護摩堂ノ跡ナリト云フ
淺利興一ノ宅跡	同 郡 豊富村	淺利組字七倉ト云フ所ニアリ
黒駒ノ牧場跡	同 郡 黒駒村	村内ニ駒木戸等ノ名今尙存セリ
地蔵塚	同 郡 南八代村	{ 縦四間横一間半周圍五十餘間ノ石室ニシテ十餘人ヲ容ルベシ是亦上古穴居ノ跡ナリト云フ
岩崎氏ノ館跡	同 郡 祝村	岩崎氏六世此處ニ在住ス
馬跡石	同 郡 日影村	{ 一ニ駒飼ト云フ、駒飼澤ノ傍ニアリテ上古太子甲斐ノ黒駒ヲ畜セシ所ト云フ
田野	同 郡 田野村	{ 天正十年三月武田勝頼織田ノ兵ト戦ヒ終ニ其子信勝夫人北條氏ト共ニ自及セシ所ナリ
小山ノ城址	同 郡 { 高家、北八代、金生ノ諸村	穴山信懸ノ二男信永ノ據ル所ナリト云フ
壽山ノ城址	同 郡 上曾根村	武田信綱ノ弟信惠ノ居城ナリ
義清ノ館跡	西八代郡 市川大門町	平遠岡ノ上ニアリ利部三郎義清ノ居城ヲ構ヘシ地ト云フ
市川ノ陣屋跡	同 郡 富里村	明和二年幕府之ニ置ク明治二年廢シ治所ヲ甲府縣ニ併ス
常葉氏ノ居跡	同 郡 { 上九一色村	加賀美遠光ノ孫常葉次郎光季ノ居住地ナリ
本栖ノ城址	同 郡 { 字 城山	渡邊田嶽佐ノヲ守ル
上野ノ城址	同 郡 上野村字一城林	武田信虎ノ男一條信龍其子信就之ニ據ル
禹ノ瀨	南巨摩郡 鯉澤町	{ 養老年間僧行基南山ヲ墾開シテ湖水ヲ富士川ニ注キ其處ニ河靈ヲ祀ル此處ヲ稱シテ禹ノ瀨ト云フ
奈良王ノ舊蹟	同 郡 西山村	{ 奈良田間山ノ西麓ニ小祠アリ奈良王ヲ祀ル、其邊公卿大夫ノ居所立ニ姫宮ト稱スル地名存セリ事蹟今得テ考フベカラズ
飯富氏ノ居跡	同 郡 飯富村	{ 兵部平ト稱スル地ニアリ飯富兵部少輔ノ居跡ナリト云フ中世之ヲ烽火臺トナス
戸栗氏ノ宅跡	同 郡 飯富村	{ 戸栗君經ノ居城ナリ、寛永ノ頃紀伊頼宣ノ母此處ニ於テ鬼子母神ノ像ヲ得タリト云フ
源氏嶽ノ城址	同 郡 五開村	新羅三郎義光ノ居城ナリト云フフレド未ダ詳ナラズ
乙女坂ノ城址	同 郡 豊岡村	{ 遠藤伊勢守之ニ據ル此地駿州安倍郡ヘ出ヅル間道ナルヲ以テ守備堅シ
寺澤ノ城址	同 郡 靜川村	菅原藤造定政ノ城址ナリ
下山ノ城址	同 郡 下山村	{ 穴山氏ノ據ル所ニシテ今ノ本國寺ノ境内即チ是ナリ本村西方山上ニアリテ城山ノ別稱アリ
波木井ノ城址	同 郡 身延村字波木井組	波木井六郎實長ノ居城ナリ
南郡ノ城址	同 郡 睦合村南部組	字ハ城山ト稱シ南部氏之ニ據ル
八田ノ御牧跡	中巨摩郡 百田村	上八田ノ舊村名ヲ存ス古時此邊八田ノ庄ニ屬ス

蹟 線

名稱	所在地	事蹟
秋山氏ノ居跡	中巨摩郡 落合村秋山組	{ 今ノ村社熊野大神ノ境内ニテ即チ秋山太郎光朝ノ居館ナリ
金丸氏ノ居跡	同 郡 田之岡村德永村	金丸筑前守ノ居館地ナリ今長盛院境内ニ屬ス
御所ノ庭	同 郡 明禮村小笠原組	{ 小笠原長清ノ居宅ノ南庭ニシテ三輪明神ノ神輿ヲ迎ヘ祭祀ヲ行ヒシ所ナリト云フ
中野ノ城址	同 郡 { 野之瀬村、字 中野組	新羅五郎種久ノ築ク所ニシテ秋山太郎光朝ノヲ守ル
上野ノ城址	同 郡 野之瀬村上野組	{ 別ニ椿城ト云フ小笠原長經ノ七男上野六郎盛長築造シ秋山氏大井氏等之ニ據ル
須澤ノ城址	同 郡 源村	{ 御勅使十郎、據谷三郎當城ニ據ル正平六年正月高野師冬上杉能遠諷訪部ノ爲ニ攻メラレシ此所ニ殺サレタリト云フ
大坪ノ古戰場	北巨摩郡 葦崎町	享祿四年武田勝頼兩氏ノ戦ヒシ所ナリ
種坂ノ牧場跡	同 郡 種坂村	種坂臺ト稱シ一帶高燥地即チ古ノ牧場跡ナリ
眞衣野ノ牧場跡	同 郡 武里村牧原組	{ 駒ヶ嶽、鳳凰山ノ東麓ニ方リ古時大ナル原野ナリシガ今ハ悉ク田圃トナル
柏崎ノ牧場跡	同 郡 清里村	念場ガ原ニ續キタル高原ノ地ナリ
念場原ノ古戰場	同 郡 小泉村	武田村上兩氏ノ戰場ト云フフレド年代詳ナラズ
小荒間ノ古戰場	同 郡 小泉村	天文九年武田村上兩氏ノ戦ヒシ所ナリ
柳澤氏ノ居跡	同 郡 駒城村柳澤組	壹岐守信勝ヨリ兵部信俊マテ世々居住ノ地ナリ
饑鬼ノ喉	同 郡 神山村武田組	{ 天正十年柳澤兵部亂ヲ此處ニ避ケ正徳年間物茂頼田省吾ト此地ヲ探リ紀行ヲ作ル
武田信虎ノ館跡	同 郡 神山村武田組	清光ガ男太郎信義此地ニ居館ヲ構ヘ始メテ武田ヲ氏トス
小笠原長清ノ館跡	同 郡 小笠原村	今開墾シテ田圃トナリテ詳ナラズ
古宮ノ館跡	同 郡 津金村	{ 黒源太清光ノ居館ニシテ今諏訪神社ノ社地ナリト云フ又文龜元年三月武田信虎確永嶽ヨリ凱旋シテ此ニ次グ
甘利氏ノ宅跡	同 郡 旭村	大輪寺ノ城内是ナリ
米倉氏ノ宅跡	同 郡 圓野村	{ 山本ト稱スル地ニアリ其近傍ノ竹林ハ米倉丹波守ガ竹東ヲ作ル爲ニ此林ノ竹ヲ伐リ出セルモノナリト云フ
曲淵氏ノ宅跡	同 郡 清春村	曲淵吉景ノ六男吉清ノ住スル所ナリ
新府ノ城址	同 郡 中田村	天正九年武田勝頼之ヲ築ク
谷戸ノ城址	同 郡 大泉村谷戸組	遠見源太清光ノ據ル處ナリト云フ
若神子ノ城址	同 郡 若神子村	新羅三郎義光ノ居城ナリト云フ
朝日山ノ壘址	同 郡 { 安都那村、舊村山北割	大正十年北條氏直築ク所ト云フ
長坂ノ壘址	同 郡 { 日野春村、舊長坂上條	里人呼ビテ釣閑屋敷ト云フ
篠尾ノ城址	同 郡 篠尾村	{ 武田氏大門嶺口、諏訪口ノ警衛ニ設ケラレタル所ト云フ壘址ハ七里岩上ニアリ
日ノ出ノ壘址	同 郡 種坂村三之蔵組	應永永享ノ頃日一揆之ニ據ル
源太ガ城址	同 郡 津金村	黒源太清光ノ居城ナリト云フ
獅子吼ノ城址	同 郡 江草村根子屋	應永中武田信光ノ三男江草信義此地ニ據ル
谷村ノ陣屋跡	南都留郡 谷村町	{ 享保九年柳澤氏和州郡山ニ移封ノトキ之ヲ置キ明治元年廢止ス

第九 古蹟

Table with 3 columns: 名稱 (Name), 所在地 (Location), 事蹟 (Incident/History). Includes entries like 小山田氏ノ古館跡, 谷村ノ館跡, 勝山ノ城址, etc.

第一〇 勝地

Table with 3 columns: 名稱 (Name), 所屬地名 (Location), 景狀 (Scenery/Status). Includes entries like 太田町公園地, 舞鶴公園地, 山梨ヶ岡, etc.

第一〇 勝地

Table with 3 columns: 名稱 (Name), 所屬地名 (Location), 景狀 (Scenery/Status). Includes entries like 白須ノ松原, 山高ノ櫻, 瀧山ノ泉, etc.

第一一 神社

Table with 3 columns: 名稱 (Name), 社格 (Rank), 由緒 (Origin/History). Includes entries like 淺間神社, 八幡社, 武田神社.





第一一 神社

Table of Shinto Shrines (神社) listing names, grades, and origins. Includes entries like 諏訪大社, 倭文神社, 宇波刀神社, etc.

第一二 主要鑛泉

Table of Major Mineral Springs (主要鑛泉) categorized into Hot Springs (温泉) and Cold Springs (冷泉). Lists names, temperatures, and locations.

第一三 郡市區劃

Table of Municipal Districts (郡市區劃) showing population and household statistics for various districts like 東山梨, 西山梨, etc.

附言 本表中「△」印ヲ附シタルハ市、「×」ヲ附シタルハ町ナリ

第一四 警察區劃

Table with columns: 警察署名, 所在地, 巡查定員, 所轄 (市町村數, 戶數, 人口), 巡查一人當り (戶數, 人口). Rows include various police divisions like 甲府警察署, 山梨警察署, etc.

第一五 裁判區劃

Table with columns: 縣名, 所轄都市, 面積, 市町村數, 戶數, 人口, 一方里二付 (戶數, 人口). Rows include 甲府地方裁判所, 山梨地方裁判所, etc.

附言 表中「△」印ヲ附シタルハ市、「×」ヲ附シタルハ町ナリ

第一六 稅務區劃

Table with columns: 稅務監督局名, 稅務署名, 所管都市, 面積, 市町村數, 戶數, 人口, 一方里二付 (戶數, 人口). Rows include 東京, 山梨, etc.

附言 本表中「△」印ヲ附シタルハ市、「×」印ヲ附シタルハ町ナリ

第一七 御料國有地

Table with columns: 年次, 御料, 國有, 地目別, 御料, 國有. Rows include years from 大正九年 to 十三年, listing land types like 佛堂地, 神社跡地, etc.

附言 御料地面積ハ其前年十二月三十一日現在トス

第一八 縣有地

Table with columns: 年次, 段別, 地目別, 段別. Rows include years from 大正九年 to 十三年, listing land types like 溜池, 農事試驗場, etc.

附言 本表中「△」印ヲ附シタルハ恩賜縣有財產林ヲ別記セルモノトス

第九 民有 地

Table with columns for land type (田, 畑), area (反), price (地價), and number of lots (筆數). Includes sub-sections for '山' (mountain) and '原野' (open land).

租地 一

Table with columns for land type (宅地, 礦泉地, 池沼), area (反), price (地價), and number of lots (筆數). Includes sub-sections for '雜種地' and '計'.















第二〇 民 有 々

Table with 7 columns: 郡市町村名, 番 號, 田 (反別, 地價, 筆數), 畑 (反別, 地價, 筆數). Rows include 南巨摩郡 (e.g., 磯本, 島建, 山下) and 中巨摩郡 (e.g., 龍玉, 王橋, 澤). Totals are provided for 南巨摩郡 and 中巨摩郡.

租 地 ノ 二 續

Table with 9 columns: 宅 地 (反別, 地價, 筆數), 鑛 泉 地 (反別, 地價, 筆數), 池 沼 (反別, 地價, 筆數), 番 號. Rows include various land parcels with numerical values and parcel numbers (e.g., 113, 114, 115).





第二〇 民有

Table with columns: 郡市町村名, 番號, 山林 (反別, 地價, 筆數), 原野 (反別, 地價, 筆數). Includes sub-sections for 中巨摩郡 and 北巨摩郡.

租地 二〇二續

Table with columns: 雜種地 (反別, 地價, 筆數), 合計 (反別, 地價, 筆數), 有租地總反別百分比 (田, 畑, 宅地, 山林, 其他), 番號.













第二 民 有

Table showing land statistics for public land, categorized by type (school, village, cemetery, etc.) and year (1915-1923), with sub-sections for county and city.

免 租 地

Table showing land statistics for tax-exempt land, categorized by type (levee, well, railway, etc.) and year, with sub-sections for county and city.

第二三 民 有

Table with columns for land status (荒地, 新地區劃形狀變更地, 開墾), price (地價), and quantity (筆數). Includes sub-sections for '全管' and '市別'.

第二四 變

Table with columns for land type (田, 畑, 宅地, 山林, 雜種地), price (地價), and quantity (筆數). Includes sub-sections for '全管' and '市別'.

年 期 地

Table with columns for land status (墾地, 造林地, 低價地, 計), price (地價), and quantity (筆數). Includes sub-sections for '全管' and '市別'.

換 地

Table with columns for land type (其他, 計, 山林, 原野, 雜種地, 計), price (地價), and quantity (筆數). Includes sub-sections for '全管' and '市別'.

# 氣象

測候所	1
最高低平均氣溫(攝氏)	12.8
每日最高平均氣溫	18.5
每日最低平均氣溫	6.9

◇ 氣

第二五 管内氣象

観測地名	空氣ノ溫度						
	最高 最低 平均	每日最高 平均	每日最低 平均	較差	最極	日月	
菅原	12.5	17.8	6.6	11.0	39.0	8	VII
若神	12.5	18.5	6.5	12.0	38.4	10	VII
葦崎	13.8	19.2	8.1	10.8	36.5	29	VII
龍王	13.1	19.6	7.4	12.5	37.2	9	VII
宮本	10.8	16.3	5.2	11.1	34.0	9	VII
甲府	13.9	20.4	7.4	13.2	38.1		VII
三日	—	—	—	—	35.0	24	VII
下都	14.1	20.6	7.7	12.9	40.0	9	VII
日影	11.2	16.2	5.9	10.1	34.5	9	VII
石和	14.3	21.3	7.4	14.0	59.6	25	VII
上九	—	14.7	—	—	35.5	9	VII
市川	14.3	20.3	7.8	12.2	39.5	9	VII
大川	14.5	20.4	8.6	12.3	38.5	9	VII
西澤	—	—	—	—	37.5	11	VII
睦山	15.0	20.5	9.6	10.8	36.0	14	VIII
中野	8.4	14.1	3.2	11.2	30.0	9	VII
福地	11.0	17.3	5.6	12.6	36.8	13	VIII
谷村	12.8	18.7	6.8	12.0	34.0	5	VII
大原	13.0	18.6	7.1	11.3	34.3	9	VII
上野	13.6	19.8	7.3	12.4	36.6	24	VII
丹波	11.9	17.6	6.2	11.5	39.0	29	VII
小淵	—	—	—	—	—	—	—
神金	—	—	—	—	—	—	—
墨駒	—	—	—	—	—	—	—
笹子	—	—	—	—	—	—	—
増富	—	—	—	—	—	—	—

象

概況ノ一 氷點以下ノ度ハ( )ノ符號ヲ付ス 大正十三年

低極	日月	降水				降雪日數
		合量	最多量	日月	日數	
↔	18.0 18 I	848.0	32.0 16	IV	97	5
↔	11.8 4 II	822.6	55.6 1	VI	86	6
↔	8.5 4 II	859.1	51.0 1	VI	94	1
↔	16.0 4 II	827.5	47.0 16	IX	52	4
↔	11.0 4 II	994.3	47.7 28	VI	103	7
↔	10.7 4 II	886.7	55.4 16	VII	92	5
↔	— —	—	50.0 16	VII	—	1
↔	10.9 28 I	885.5	51.0 16	IX	81	4
↔	11.2 4 II	1,175.9	89.3 16	IX	87	11
↔	11.0 28 I	759.5	53.0 16	VII	66	3
↔	— —	1,748.1	108.5	—	101	12
↔	10.5 5 I	1,025.8	63.0 8	X	62	1
↔	12.8 7 I	984.0	52.5 8	X	116	2
↔	14.0 24 I	—	41.5 16	IX	—	31
↔	6.0 25 II	1,649.6	100.8 8	X	102	3
↔	18.9 4 II	1,739.0	150.0 16	IX	80	4
↔	17.3 6 II	1,744.6	87.7 16	IX	111	21
↔	9.0 4 II	1,516.9	138.0 16	IX	83	9
↔	9.8 28 I	1,039.4	98.9 16	IX	96	3
↔	9.1 24 I	1,470.0	225.5 16	IX	115	8
↔	10.0 28 I	1,118.9	118.7 16	IX	85	—
↔	— —	862.0	58.2 1	VI	83	—
↔	— —	1,102.8	85.0 16	IX	94	—
↔	— —	1,226.6	133.3 16	IX	78	—
↔	— —	1,216.1	125.2 16	IX	111	—
↔	— —	897.9	39.0 2	V	112	—

第二六 管内氣象

Table with columns for observation location (観測地名), air temperature (空氣溫度), and frost/snow periods (最低零度以下, 平均零度以下, 最高三十度以上). Rows include locations like 菅若重, 龍宮甲, 三日日, etc.

第二七 管内氣象ノ一 (攝氏)(最高最低平均氣溫) 大正十三年

Table showing monthly and annual average temperatures (最高最低平均氣溫) for various locations in the region for the year 1924 (大正十三年).

概況ノ二 (冬季現象ハ天正十一年ヨリ同十三年ニ亘ルモノトス) 大正十三年

Table detailing winter weather conditions (冬季現象) including snow (雪), frost (霜), and snow accumulation (積雪) with columns for start/end dates and depth.

第二八 管内氣象ノ二 (攝氏) 毎日最高平均氣溫 大正十三年

Table showing the daily maximum average temperature (毎日最高平均氣溫) for various locations in the region for the year 1924 (大正十三年).

第二九 管内氣象ノ三 (攝氏)(毎日最低平均氣温) 大正十三年  
氷點下ノ度ハ( )ノ符號ヲ付ス

Table with 14 columns (Month/Year) and multiple rows for observation locations like 菅若葦, 龍宮甲, 三日目, etc.

第三〇 管内氣象ノ四 (攝氏)(最高最低氣温較差) 大正十三年

Table with 14 columns (Month/Year) and multiple rows for observation locations, showing temperature range differences.

第三一 管内氣象ノ五 (攝氏)(最高氣温ノ極度) 大正十三年

Table with 14 columns (Month/Year) and multiple rows for observation locations, showing maximum temperature extremes.

第三二 管内氣象ノ六 (攝氏)(最低氣温ノ極度) 大正十三年  
氷點下ノ度ハ( )ノ符號ヲ付ス

Table with 14 columns (Month/Year) and multiple rows for observation locations, showing minimum temperature extremes.



第三三 管内氣象ノ七 (耗)(降水量) 大正十三年

Table with 14 columns (Month, Jan-Dec, Annual) and multiple rows for various locations including 原ノ子崎, 王本府, 富部影, 和色門, 澤山合, 野地村, 原山, 澤山, 金駒子, 野波瀨, 小神黒笹増.

第三四 管内氣象ノ八 (耗)(最多降水日量) 大正十三年

Table with 14 columns (Month, Jan-Dec, Annual) and multiple rows for various locations including 原ノ子崎, 王本府, 富部影, 和色門, 澤山合, 野地村, 原山, 澤山, 金駒子, 野波瀨, 小神黒笹増.

第三五 管内氣象ノ九 降水日數=降水量〇耗一以上 大正十三年

Table with 14 columns (Month, Jan-Dec, Annual) and multiple rows for various locations including 原ノ子崎, 王本府, 富部影, 和色門, 澤山合, 野地村, 原山, 澤山, 金駒子, 野波瀨, 小神黒笹増.

# 戶口

本籍人口	男	352,266人
	女	349,947
	計	<b>702,213</b>
現住人口	男	323,922人
	女	327,531
	計	<b>651,453</b>
現住戶數		108,683戶
本籍人出生		23,229人
本籍人死亡		13,362
本籍人婚姻組數		5,672組
本籍人離婚組數		398
本籍人盲啞聾		1,032人
現住人盲啞聾		1,029
在留外國人		32

◇ 戸

第三六 體性ニ依リ分チタル本籍人口

Table with columns: 調査ノ年次, 番 號, 面 積, 本籍人口 (男, 女, 計), 現住人口 (男, 女, 計), 現住戸數. Rows list years from 1873 to 1922.

附言 本縣戸口調査ハ明治六年十二月三十一日靜態調査ヲ以テ第一回トシ同十年ヲ以テ第二回トシ本表中「△」印ヲ附シタルハ減數ヲ示スモノトス次表亦同シ

□

現住人口男女別並現住戸數 (全管) 各年末日現在

Table with columns: 毎年増加實數 (本籍人口, 現住人口, 現住戸數), 毎年増加歩合 (千ニ付) (本籍人口, 現住人口, 現住戸數), 本籍人口百ニ付現住人口, 女百ニ付男, 現住戸數一ニ付現住人口, 一 方 里 二 方 里 三 方 里 四 方 里 五 方 里 六 方 里 七 方 里 八 方 里 九 方 里 十 方 里. Rows list years from 1873 to 1922.

爾後毎年未現住人口並戸數ヲ調査ス又面積ハ大正十一年以後參謀本部實測面積ヲ使用ス

第三七 體性ニ依リ分チタル本籍人口

Table with columns for 調査ノ年次, 面積, 本籍人口 (男, 女, 計), 現住人口 (男, 女, 計), 現住戸數. Rows include 大同, 同, 同, 同 for years 三三, 三四, 三五, 三六, 三七, 三八, 三九, 四〇, 四一, 四二.

及現住人口並現住戸數 (都市別) 各年末日現在

Table with columns for 毎年増加實數 (本籍人口, 現住人口, 現住戸數), 毎年増加歩合 (千ニ付) (本籍人口, 現住人口, 現住戸數), 本籍人口百ニ付現住人口, 女百ニ付男 (本籍人口, 現住人口), 現住戸數一ニ付現住人口, 一方里ニ付現住人口. Rows include 梨, 郡, 代, 南, 巨.

第三七 體性ニ依リ分テタル本籍人口

Table with columns: 調査ノ年次, 面積, 本籍人口 (男, 女, 計), 現住人口 (男, 女, 計), 現住戸數. Rows include years from 1933 to 1942 for various regions like 大正, 昭和, etc.

及現住人口並現住戸數

Table with columns: 毎年増加實數 (本籍人口, 現住人口, 現住戸數), 毎年増加歩合 (千ニ付), 本籍人口百ニ付現住人口, 女百ニ付男 (本籍人口, 現住人口), 現住戸數一ニ付現住人口, 一方里ニ付現住人口. Rows include cities like 摩那, 留那, 北那, 南那, 甲府.

第三八 體性ニ依リ分チタル本籍人口

Table with columns: 郡市町村名, 本籍人口 (男, 女, 計), 現住人口 (男, 女, 計), 現住戸數, 本籍人口百=付現住人口, 現住戸數百=付現住人口. Rows include 東山梨郡, 西山梨郡, 東八代郡.

現住人口男女別並現住戸數 (×印ハ町ヲ示ス) 大正十二年十二月三十一日現在

Table with columns: 郡市町村名, 本籍人口 (男, 女, 計), 現住人口 (男, 女, 計), 現住戸數, 本籍人口百=付現住人口, 現住戸數百=付現住人口. Rows include 東八代郡, 西八代郡.

第三八 體性ニ依リ分チタル本籍人口

Table with columns: 郡市町村名, 本籍人口 (男, 女, 計), 現住人口 (男, 女, 計), 現住戸数, 本籍人口百=付現住人口, 現住戸数百=付現住人口. Rows include 南巨摩郡, 中巨摩郡, and various sub-locations like 増穂, 須成, 大静, etc.

現住人口男女別並現住戸数

Table with columns: 郡市町村名, 本籍人口 (男, 女, 計), 現住人口 (男, 女, 計), 現住戸数, 本籍人口百=付現住人口, 現住戸数百=付現住人口. Rows include 中巨摩郡, 北巨摩郡, and various sub-locations like 百豊, 三鏡, 野落, etc.

第三八 體性ニ依リ分チタル本籍人口

Table with columns for 本市町村名, 本籍人口 (男, 女, 計), 現住人口 (男, 女, 計), 現住戸數, 本籍人口百=付現住人口, 現住戸數一=付現住人口. Rows include 北巨摩郡, 北都留郡, and 北野郡.

現住人口男女別並現住戸數 續

Table with columns for 本市町村名, 本籍人口 (男, 女, 計), 現住人口 (男, 女, 計), 現住戸數, 本籍人口百=付現住人口, 現住戸數一=付現住人口. Rows include 北都留郡, 甲府市, and 合計.

第三九 體性及年齢ニ依リ分チタル本籍人口 (甲) (全管) 各年末日現在

Table with columns for 年齢, 體性, 明治三十六年, 同四十四年, 大正二年, 同七年, 同十三年, 比, 例. Rows include 0-15, 15-60, 60+, and 合計.



第三九 體性及年齢ニ依リ

Table showing population statistics by age and sex for the years 1903, 1911, and 1920. It includes columns for age groups (e.g., 20-25, 25-30), sex (male/female), and ratios.

第四〇 性體及年齢ニ依リ

Table showing population statistics by age and sex, categorized by birth year (e.g., 1901, 1902, 1903). It includes columns for age, sex, and population counts.

分チタル本籍人口 (甲) (全管) 續

Table showing population statistics by age and sex for the years 1903, 1911, and 1920, categorized by birth year. It includes columns for age groups, sex, and ratios.

分チタル本籍人口 (乙) (全管)

Table showing population statistics by age and sex, categorized by birth year. It includes columns for age, sex, and population counts.

第四〇 體性及年齢ニ依リ

年齢	生年	男	女	計	各年齢人口 女百=付男
30.....31	明治二十七年	4,660	4,534	9,194	102.78
31.....32	同 同 同 同	4,498	4,597	9,095	97.85
32.....33	同 同 同 同	4,519	4,329	8,848	104.39
33.....34	同 同 同 同	4,300	4,165	8,465	103.24
34.....35	同 同 同 同	4,483	4,137	8,620	108.36
35.....36	同 同 同 同	4,699	4,476	9,175	104.98
36.....37	同 同 同 同	4,555	4,585	9,140	99.35
37.....38	同 同 同 同	4,087	3,946	8,033	103.37
38.....39	同 同 同 同	3,936	3,948	7,884	100.06
39.....40	同 同 同 同	4,629	4,170	8,799	111.61
40.....41	同 同 同 同	3,845	3,831	7,676	100.37
41.....42	同 同 同 同	3,913	3,950	7,863	99.06
42.....43	同 同 同 同	3,750	3,671	7,421	102.15
43.....44	同 同 同 同	3,684	3,752	7,436	98.19
44.....45	同 同 同 同	3,738	3,851	7,589	97.07
45.....46	同 同 同 同	3,607	3,671	7,278	98.26
46.....47	同 同 同 同	3,748	3,693	7,441	101.49
47.....48	同 同 同 同	3,418	3,413	6,831	100.15
48.....49	同 同 同 同	3,545	3,488	7,033	101.63
49.....50	同 同 同 同	3,299	3,244	6,543	101.70
50.....51	同 同 同 同	3,172	3,189	6,361	99.46
51.....52	同 同 同 同	3,013	2,921	5,934	103.15
52.....53	同 同 同 同	2,653	2,759	5,412	96.15
53.....54	同 同 同 同	2,146	2,240	4,386	95.80
54.....55	同 同 同 同	2,066	2,287	4,353	90.34
55.....56	同 同 同 同	2,245	2,209	4,454	97.65
56.....57	同 同 同 同	2,480	2,547	5,027	97.36
57.....58	同 同 同 同	2,044	2,140	4,184	95.51
58.....59	同 同 同 同	2,116	1,944	4,060	108.85
59.....60	同 同 同 同	2,464	2,473	4,937	99.64
60.....61	元治元年	2,330	2,228	4,558	104.58
61.....62	同 同 同 同	1,772	1,994	3,766	88.87
62.....63	同 同 同 同	1,670	1,848	3,518	90.37
63.....64	同 同 同 同	1,486	1,605	3,091	92.59
64.....65	同 同 同 同	1,753	1,775	3,528	98.76
65.....66	同 同 同 同	1,442	1,656	3,098	87.08
66.....67	同 同 同 同	1,585	1,863	3,448	85.08
67.....68	同 同 同 同	1,440	1,602	3,042	89.89
68.....69	同 同 同 同	1,334	1,551	2,885	86.01
69.....70	同 同 同 同	1,359	1,433	2,792	84.84
70.....71	同 同 同 同	1,379	1,406	2,785	98.08
71.....72	同 同 同 同	1,046	1,254	2,300	83.41
72.....73	同 同 同 同	1,081	1,323	2,404	81.71
73.....74	同 同 同 同	900	1,064	1,964	84.58
74.....75	同 同 同 同	769	969	1,738	79.36
75.....76	同 同 同 同	794	880	1,674	90.25
76.....77	同 同 同 同	692	881	1,573	78.55
77.....78	同 同 同 同	578	764	1,342	75.65
78.....79	同 同 同 同	569	610	1,179	84.69
79.....80	同 同 同 同	408	560	968	72.86

分チタル本籍人口 (乙) (全管) 續

年齢	生年	男	女	計	各年齢人口 女百=付男
80.....81	弘化元年	303	505	808	77.82
81.....82	同 同 同 同	335	428	763	78.27
82.....83	同 同 同 同	269	365	634	73.70
83.....84	同 同 同 同	190	285	475	66.66
84.....85	同 同 同 同	179	236	415	75.85
85.....86	同 同 同 同	162	191	353	84.82
86.....87	同 同 同 同	104	150	254	69.33
87.....88	同 同 同 同	65	100	165	65.00
88.....89	同 同 同 同	74	108	182	68.52
89.....90	同 同 同 同	52	79	131	65.82
90.....91	同 同 同 同	47	66	113	71.21
91.....92	同 同 同 同	55	66	121	83.33
92.....93	同 同 同 同	45	61	106	75.41
93.....94	同 同 同 同	40	34	74	117.65
94.....95	同 同 同 同	38	30	68	126.67
95.....96	同 同 同 同	27	22	49	122.73
96.....97	同 同 同 同	25	21	46	119.05
97.....98	同 同 同 同	19	9	28	111.11
98.....99	同 同 同 同	19	9	28	211.11
99.....100	同 同 同 同	16	15	31	106.67
100.....101	同 同 同 同	18	13	31	138.46
101.....102	同 同 同 同	10	12	22	83.33
102.....103	同 同 同 同	9	5	14	180.00
103.....104	同 同 同 同	6	6	12	100.00
104.....105	同 同 同 同	14	6	20	233.33
105.....106	同 同 同 同	10	6	16	166.67
106.....107	同 同 同 同	5	4	9	125.00
107.....108	同 同 同 同	4	4	8	100.00
108.....109	同 同 同 同	3	6	9	50.00
109.....110	同 同 同 同	2	—	2	—
110.....111	同 同 同 同	2	2	4	100.00
111.....112	同 同 同 同	2	1	3	200.00
112.....113	同 同 同 同	—	—	—	—
113.....114	同 同 同 同	1	—	1	—
114.....115	同 同 同 同	1	1	2	100.00
115.....116	同 同 同 同	—	—	—	—
116.....117	同 同 同 同	—	2	2	—
117.....118	同 同 同 同	—	—	—	—
118.....119	同 同 同 同	—	—	—	—
119.....120	同 同 同 同	—	—	—	—
120.....121	同 同 同 同	—	—	—	—
126.....127	同 同 同 同	1	—	1	—
年 齡 不 詳		2	1	3	200.00
合 計		357,298	355,101	712,399	100.62

第四一 體性及配偶ノ有無

Table with columns: 調査ノ年次, 有配偶者 (男, 女, 計), 無配偶者 (男, 女, 計). Rows include years from 明治四十一年 to 同十三年.

附言 大正三年、十二年ハ本調査ヲ省ク

第四二 體性年齢及配偶ノ有無

Table with columns: 年齢, 生年, 有配偶者 (男, 女), 無配偶者 (男, 女), 計. Rows show age groups from 0 to 17 and their corresponding birth years.

ニ依リ分チタル本籍人口 (全管) 各年末日現在

Table with columns: 合計, 總人口 (有配偶者, 無配偶者), 合計. Rows list population counts for various years from 572,875 to 712,399.

ニ依リ分チタル本籍人口 (全管) 大正十三年十二月三十一日現在

Table with columns: 年齢, 生年, 有配偶者 (男, 女), 無配偶者 (男, 女), 計. Rows show population counts by age group for the year 1924.

第四二 體性年齢及配偶ノ有無ニ

年齢	生年	有配偶者		無配偶者		計	
		男	女	男	女		
35	36	明治二十二年生	3,794	3,646	905	830	9,175
36	37	同二十一年生	3,726	3,744	829	841	9,140
37	38	同二十年生	3,366	3,235	721	711	8,033
38	39	同十九年生	3,329	3,215	657	733	7,934
39	40	同十八年生	3,951	3,390	678	780	8,799
計			18,166	17,230	3,790	3,895	43,081
40	41	同十七年生	3,224	3,063	621	768	7,676
41	42	同十六年生	3,336	3,110	577	840	7,863
42	43	同十五年生	3,136	2,894	614	777	7,421
43	44	同十四年生	3,029	2,909	655	843	7,436
44	45	同十三年生	3,147	2,969	591	882	7,589
計			15,872	14,945	3,058	4,110	37,985
45	46	同十二年生	2,949	2,835	658	836	7,278
46	47	同十一年生	3,127	2,795	621	898	7,441
47	48	同十年生	2,819	2,462	599	951	6,831
48	49	同九年生	2,946	2,504	599	924	7,033
49	50	同八年生	2,702	2,313	597	931	6,543
計			14,543	12,969	3,074	4,540	35,126
50	51	同七年年生	2,551	2,244	621	945	6,361
51	52	同六年年生	2,396	2,018	617	903	5,934
52	53	同五年年生	2,134	1,858	519	901	5,412
53	54	同四年年生	1,727	1,470	419	770	4,386
54	55	同三年年生	1,643	1,501	423	786	4,353
計			10,451	9,091	2,599	4,305	26,446
55	56	同二年年生	1,753	1,423	492	876	4,544
56	57	同元年年生	1,924	1,582	556	965	5,027
57	58	慶應三年生	1,577	1,295	467	845	4,184
58	59	同元年年生	1,611	1,121	595	823	4,060
59	60	同元年年生	1,797	1,405	667	1,068	4,937
計			8,662	6,826	2,687	4,577	22,752
60	61	元治元年生	1,712	1,144	618	1,084	4,558
61	62	文久三年生	1,279	1,046	493	948	3,766
62	63	同二年生	1,214	889	456	959	3,518
63	64	同元年年生	1,050	746	436	850	3,091
64	65	万延元年生	1,187	827	566	948	3,528
計			6,442	4,652	2,569	4,798	18,461
65	66	安政六年生	965	699	477	957	3,098
66	67	同五年生	1,018	789	567	1,074	3,448
67	68	同四年生	905	591	535	1,011	3,042
68	69	同三年生	840	577	494	974	2,885
69	70	同二年生	809	502	550	931	2,792
計			4,537	3,158	2,623	4,947	15,265
70	71	同元年年生	790	482	589	924	2,785
71	72	嘉永六年生	564	365	482	889	2,300
72	73	同五年生	587	352	494	971	2,404
73	74	同四年生	463	265	437	799	1,964
74	75	同三年生	330	233	389	736	1,738
計			2,784	1,697	2,391	4,319	11,191
75	76	同二年年生	414	186	380	694	1,674
76	77	同元年年生	309	177	383	704	1,573
77	78	弘化四年生	253	130	325	634	1,342
78	79	同三年生	194	92	315	518	1,119
79	80	同二年生	129	88	279	472	968
計			1,299	673	1,682	3,022	6,676

依リ分テタル本籍人口

年齢	生年	有配偶者		無配偶者		計	
		男	女	男	女		
80	81	弘化元年生	142	77	251	428	898
81	82	天保十四年生	97	48	238	380	763
82	83	同十三年生	69	47	219	318	634
83	84	同十二年生	52	28	138	257	475
84	85	同十一年生	54	2	125	216	415
計			414	220	952	1,599	3,185
85	86	同九年生	41	21	121	170	351
86	87	同八年年生	25	14	69	136	254
87	88	同七年年生	11	9	54	91	165
88	89	同六年年生	15	10	59	98	182
89	90	同五年年生	11	7	41	72	131
計			113	61	344	567	1,085
90	91	同四年年生	7	4	40	62	113
91	92	同三年年生	9	5	46	61	121
92	93	同二年年生	4	2	41	59	106
93	94	同元年年生	4	6	36	28	74
94	95	同元年年生	4	2	34	28	68
計			28	19	197	238	482
95	96	文政二年生	4	3	23	19	49
96	97	同十一年生	2	4	23	17	46
97	98	同十一年生	—	—	10	9	19
98	99	同十一年生	—	2	19	7	28
99	100	同八年年生	4	1	12	14	31
計			10	10	87	66	173
100	101	同七年年生	2	—	16	13	31
101	102	同六年年生	1	—	9	12	22
102	103	同五年年生	1	1	8	4	14
103	104	同四年年生	—	1	6	5	12
104	105	同三年年生	4	1	10	5	22
計			8	3	49	39	99
105	106	同二年年生	1	1	9	5	16
106	107	同元年年生	—	1	5	3	9
107	108	文化十四年生	1	—	3	4	8
108	109	同十三年生	—	—	3	6	9
109	110	同十二年生	—	—	2	2	4
計			2	2	22	18	44
110	111	同十一年生	—	—	2	2	4
111	112	同十一年生	1	—	1	1	3
112	113	同十一年生	—	—	—	—	—
113	114	同九年年生	—	—	1	1	2
114	115	同七年年生	—	—	1	—	1
計			1	—	5	4	10
115	116	同六年年生	—	—	1	—	1
116	117	同五年年生	—	—	—	2	2
117	118	同四年年生	—	—	—	—	—
118	119	同三年年生	—	—	—	—	—
119	120	同二年年生	—	—	—	—	—
計			—	—	1	2	3
120	121	同元年年生	—	—	—	—	—
計			—	—	1	—	1
生年不詳			—	—	2	1	3
合 計			115,739	115,739	241,559	239,362	712,399

第四三 現住人口階級ニ依リ分チ

Table showing population levels by city/town/village and year. Columns include population ranges (e.g., 1,000以下) and years from 1912 to 1922. Rows are categorized by city, town, and village.

第四四 職業ニ依リ分チ

Table showing occupations by city/town/village and year. Columns include various occupational categories (e.g., 農林漁業, 工業, 商業) and years from 1917 to 1922. Rows are categorized by city, town, and village.

タル市町村数及其人口 (全管)

Table showing the number of municipalities and their population in thousands. Columns include years from 1910 to 1922 and population in thousands. Rows are categorized by year.

タル現住人口 (全管、郡市別)

Table showing the current population by city/town/village and year. Columns include various occupational categories and years from 1917 to 1922. Rows are categorized by city, town, and village.

第四五 職業ニ依リ分テタル

Table showing employment statistics by industry. Columns include '職業' (Industry), '戶數' (Household count), and '本業有業者' (Employed persons) split into '副業ナキ者' (No secondary work) and '副業アル者' (With secondary work), further divided by gender.

第四六 管内在留ノ朝鮮人臺灣人樺太人及外國人 (全管、郡市別)

Table showing the number of residents in the region by nationality: 朝鮮人 (Koreans), 臺灣人 (Taiwanese), 樺太人 (Karafuto), and 外國人 (Foreigners). It includes data for the entire region and by prefecture/city.

現住戶數並ニ副業従業人口 (全管) 大正十二年十二月三十一日現在

Table showing current resident population and secondary employment. Columns include '被扶養者' (Dependents), '本業有業者' (Employed persons), '合計' (Total), and '副業トシテ表側ニ列記セル職業ニ従事スル者' (Persons engaged in secondary occupations), with sub-columns for gender.

第四七 國籍ニ依リ分テタル在留外國人 (全管、郡市別)

Table showing the number of foreign residents by nationality: 亞細亞洲 (Asia), 歐羅巴洲 (Europe), and 亞米利加洲 (Americas). It includes data for the entire region and by prefecture/city.

第 四 八 出 入

人 口 (全 管)

年 次	體 性	他 出							
		出 寄 留 (本 項 ニ ハ 次 ノ 五 項 ヲ 除 ク)				在 朝 鮮	在 臺 灣	在 樺 太	在 外 國
		自 郡 内 他 町 村 へ	自 縣 内 他 郡 市 へ	他 府 縣 へ	計				
明 治 四 十 二 年	男 女 計	16,175	16,231	32,406	—	175	44	1,588	
		15,005	12,449	27,454	—	92	34	132	
同 四 十 三 年	男 女 計	16,060	17,255	33,315	—	195	68	1,488	
		15,293	13,017	28,310	—	107	41	141	
同 四 十 四 年	男 女 計	17,280	18,206	35,486	36	211	80	1,436	
		16,441	14,322	30,763	16	111	46	143	
大 正 元 年	男 女 計	18,052	19,061	37,113	132	259	97	1,475	
		17,118	15,279	32,397	65	142	54	206	
同 二 年	男 女 計	20,593	20,706	41,299	268	283	100	1,449	
		19,067	16,337	35,404	164	178	59	269	
同 三 年	男 女 計	7,594	14,450	22,044	—	782	—	1,427	
		7,327	12,798	18,443	—	453	—	309	
同 四 年	男 女 計	6,968	14,504	22,907	483	331	94	1,388	
		7,022	13,510	20,182	361	209	73	370	
同 五 年	男 女 計	7,084	15,282	24,283	514	324	119	1,516	
		6,956	14,338	21,800	368	203	91	433	
同 六 年	男 女 計	7,500	15,283	24,644	596	339	125	1,614	
		7,520	14,730	22,529	398	234	81	518	
同 七 年	男 女 計	7,594	16,398	28,381	646	378	159	1,646	
		7,450	15,588	26,576	443	257	110	593	
同 八 年	男 女 計	8,003	16,239	29,686	667	434	210	1,667	
		7,852	15,756	27,072	482	308	131	656	
同 九 年	男 女 計	8,045	17,671	33,071	777	432	226	1,629	
		7,776	16,706	30,806	591	310	151	756	
同 十 年	男 女 計	8,618	17,884	34,275	799	408	263	1,657	
		8,395	16,857	32,202	627	315	174	785	
同 十 一 年	男 女 計	8,887	18,536	36,739	839	421	281	1,708	
		8,629	17,812	34,988	666	316	198	884	
同 十 二 年	男 女 計	9,624	19,396	38,855	923	445	340	1,781	
		9,342	18,364	36,708	710	328	221	918	
		18,966	37,760	75,563	1,633	773	561	2,699	

其 他	合 計	他 ヲ ヲ 入 寄 留			本 籍 人 口 百 中 他 へ 出 ノ 人 口	現 住 人 口 百 中 入 寄 留 人 口	他 へ 出 ノ 人 口 百 中 入 寄 留 人 口
		自 郡 内 他 町 村 ヲ ヲ	自 縣 内 他 郡 市 ヲ ヲ	他 府 縣 ヲ ヲ			
3,186	37,399	23,939	—	9,586	33,525	12.8	89.6
29	27,741	22,493	—	8,072	31,475	9.6	109.6
3,215	65,140	46,342	—	17,658	64,000	11.2	98.2
3,177	38,243	23,804	—	9,307	33,111	12.9	86.2
28	28,627	22,542	—	7,823	31,265	9.7	106.1
3,205	66,870	46,346	—	17,130	63,476	11.3	94.5
3,281	40,524	24,945	—	9,638	34,583	13.4	85.3
20	31,099	23,651	—	8,492	32,143	10.4	103.4
3,301	71,623	48,596	—	18,130	66,726	11.9	93.2
3,246	42,322	26,148	—	9,656	35,804	13.9	84.6
14	32,878	24,813	—	8,034	32,847	10.8	99.9
3,260	75,290	51,961	—	17,699	68,651	12.3	91.3
3,230	46,539	26,766	—	9,850	36,616	15.0	78.7
24	36,098	25,291	—	8,044	33,245	11.7	92.1
3,254	82,637	51,967	—	17,894	69,861	13.3	84.5
3,318	59,001	7,166	19,217	9,279	35,662	15.8	71.3
21	39,351	6,897	18,521	8,025	33,443	12.6	85.0
3,339	89,352	14,963	37,738	17,304	69,105	14.2	77.3
3,405	59,080	7,213	19,297	8,565	35,075	15.6	70.6
35	41,762	7,219	18,473	7,584	33,276	13.2	79.7
3,440	91,842	14,432	37,770	16,149	68,351	14.4	74.4
4,134	53,256	7,587	21,017	7,752	36,356	16.4	68.3
390	44,489	7,313	19,956	6,995	34,174	13.8	76.8
4,434	97,745	14,900	40,973	14,657	70,530	15.1	72.2
4,327	54,428	7,627	21,868	8,795	38,290	16.5	70.8
314	46,324	7,505	20,949	7,616	36,064	14.2	77.9
4,641	109,752	15,132	42,817	16,405	74,354	15.4	73.8
4,517	59,717	8,678	22,985	9,005	40,668	17.9	68.1
346	51,363	8,148	21,803	7,765	37,716	15.6	73.4
4,863	111,089	16,826	44,733	16,770	78,384	16.7	70.6
4,558	61,464	8,475	23,621	9,529	41,625	18.1	67.7
326	52,583	8,042	22,332	8,334	38,708	15.8	73.6
4,884	114,047	16,517	45,953	17,863	83,333	17.0	70.4
4,641	66,492	8,373	23,513	9,889	41,775	19.6	62.8
304	57,490	8,908	22,820	8,533	39,361	17.1	68.6
4,945	123,892	16,381	46,333	18,422	81,136	18.3	65.5
4,758	68,662	8,895	24,476	9,957	43,328	20.0	63.1
316	59,671	8,471	23,705	8,534	40,719	17.5	68.2
5,074	123,333	17,866	48,181	18,491	84,038	18.8	65.5
3,935	71,346	9,573	25,354	10,394	45,231	20.5	63.4
370	63,863	9,426	24,469	8,775	42,670	18.5	66.8
4,395	135,209	18,999	49,823	19,079	87,901	19.5	65.0
3,918	75,282	10,062	26,194	10,678	46,934	21.4	62.3
374	66,965	9,644	25,412	9,496	44,552	19.1	66.5
4,292	142,247	19,706	51,696	20,174	91,486	20.3	64.3

第四九 出 入

郡市名	體性	他 へ 出							
		出寄留(本項ニハ次ノ五項ヲ除ク)				在朝鮮	在臺灣	在樺太	在外國
		自郡内他町村へ	縣内他郡市へ	他府縣へ	計				
東 山 梨	男	1,778	2,083	5,187	9,048	177	98	28	573
	女	1,682	1,913	4,555	8,150	139	70	14	260
	計	3,460	3,996	9,742	17,198	316	168	42	833
西 山 梨	男	134	1,281	1,002	2,417	28	13	2	34
	女	121	1,271	960	2,352	27	9	—	17
	計	255	2,552	1,962	4,769	55	22	2	51
東 八 代	男	937	2,819	3,804	7,560	159	61	15	447
	女	898	2,690	3,863	7,451	112	44	10	225
	計	1,835	5,509	7,667	15,011	271	105	25	672
西 八 代	男	539	1,763	2,522	4,824	68	34	55	127
	女	468	1,639	2,575	4,673	47	30	34	81
	計	1,007	3,393	5,097	9,497	115	64	89	208
南 巨 摩	男	683	2,492	3,247	6,422	59	36	23	134
	女	648	2,007	3,230	5,885	34	36	13	53
	計	1,331	4,499	6,477	12,307	93	72	36	187
中 巨 摩	男	1,724	3,553	4,685	9,962	114	60	24	119
	女	1,701	3,646	4,729	10,076	93	43	17	81
	計	3,425	7,199	9,414	20,038	207	103	41	200
北 巨 摩	男	1,413	2,414	5,525	9,352	140	63	139	71
	女	1,321	2,241	4,794	8,356	121	45	109	34
	計	2,734	4,655	10,319	17,708	261	108	248	105
南 部 留	男	1,634	760	4,103	6,563	74	23	21	225
	女	1,774	882	4,020	6,676	71	18	8	135
	計	3,408	1,642	8,189	13,239	145	41	29	360
北 部 留	男	782	428	2,790	4,000	42	33	1	23
	女	729	423	2,646	3,798	29	21	—	13
	計	1,511	851	5,436	7,798	71	54	1	36
甲 府	男	—	1,803	5,924	7,727	62	24	32	28
	女	—	1,661	5,336	6,997	37	12	16	19
	計	—	3,464	11,260	14,724	99	36	48	47
合 計	男	9,624	19,396	38,855	67,875	923	445	340	1,781
	女	9,342	18,364	36,708	64,414	710	328	221	918
	計	18,966	37,760	75,563	132,289	1,633	773	561	2,699

人 口 (郡市別) 大正十二年十二月三十一日現在

其 他	合 計	他 へ 入 寄 留				本籍人口 百中他へ 出ノ人口	現住人口 百中入寄 留人口	他へ出ノ 人口百中 付入寄留
		自郡内他 町村ヨリ	自縣内他 郡市ヨリ	他府縣 ヨリ	合 計			
597	10,521	2,42	2,285	941	5,646	22.3	13.3	53.66
62	8,695	2,472	2,138	767	5,377	19.0	12.7	61.84
659	19,216	4,892	4,423	1,708	11,233	29.7	13.0	57.36
154	2,648	134	797	261	1,192	21.4	10.9	45.92
55	2,46	121	752	262	1,135	20.0	10.4	46.14
209	5,108	255	1,549	523	2,327	20.7	10.6	45.56
564	8,806	656	935	428	2,019	23.2	6.5	22.93
45	7,887	634	845	333	1,812	21.6	5.9	22.97
609	16,693	1,290	1,780	761	3,831	22.4	6.2	22.95
273	5,381	539	450	334	1,323	19.7	5.7	24.59
17	4,882	468	546	300	1,314	18.2	5.7	26.92
290	10,263	1,007	996	634	2,637	19.0	5.7	25.69
352	7,026	768	830	700	2,298	20.8	7.9	32.71
28	6,049	694	712	499	1,905	18.2	6.5	31.49
386	13,075	1,462	1,542	1,199	4,203	19.5	7.2	32.15
550	10,829	1,724	1,612	491	3,827	21.8	8.5	35.34
31	10,341	1,701	1,535	463	3,699	19.9	8.1	35.77
581	21,170	3,425	3,147	954	7,526	21.4	8.3	35.55
548	10,313	1,452	1,043	868	3,363	20.9	7.9	29.73
46	8,711	1,287	879	660	2,826	17.9	6.6	32.44
594	19,024	2,739	1,922	1,528	6,189	19.4	7.3	32.53
476	7,382	1,539	863	1,374	3,776	18.0	10.1	51.14
74	6,982	1,591	772	1,319	3,592	16.6	9.3	51.45
550	14,364	3,040	1,635	2,693	7,368	17.3	9.7	51.29
238	4,337	830	565	1,248	2,643	14.1	9.1	60.94
16	3,877	766	486	1,164	2,416	12.3	8.0	62.32
254	8,214	1,596	1,051	2,412	5,059	13.2	8.6	61.59
166	8,039	—	16,814	4,033	20,847	38.7	62.0	259.32
—	7,081	—	16,747	3,729	20,476	33.5	59.3	289.17
166	15,126	—	33,561	7,762	41,323	36.1	60.6	27.33
3,918	75,282	10,062	26,194	10,678	46,934	21.4	14.5	62.34
374	66,965	9,644	25,412	9,496	44,552	19.1	13.6	66.53
4,292	142,247	19,706	51,606	20,174	91,486	20.3	14.0	64.31



第五〇 現住人人口動態總覽實數 (全管、郡市別)

Table with columns for marriage, divorce, birth, death, and population change, categorized by year (Meiji 42 to Taisho 13) and region (prefecture, cities, towns, villages).

附言 本表死産ノ欄「×」印ヲ附シタルハ性不詳ノモノトス、次表亦同シ

第五一 現住人人口動態總覽比例數 (全管、郡市別)

Table showing population dynamics ratios (per 1,000 population) for marriage, divorce, birth, and death, categorized by year and region.

第五二 現住人人口動態總覽實數 月別 大正十三年

Table with columns for month, marriage, divorce, birth (public/private), and death (public/private). Rows list months from January to December and a total for the year.

第五三 本籍人婚姻ノ一 婚姻ノ種別 (全管、郡市別)

Table showing marriage types (普通婚姻, 入夫婚姻, 婿養子婚姻) and rates (婚姻百中) for various municipalities and the total, covering the period from Meiji 33 to Meiji 35.

第五四 本籍人婚姻ノ二 月=依リ分チタル婚姻 (全管、郡市別)

Table showing monthly marriage counts for various municipalities and the total, covering the period from Meiji 33 to Meiji 35. Includes a section for '全管比例數' (Total Proportions).

第五 本籍人婚姻ノ三

夫及妻ノ年齢ニ依リ分チタル婚姻 (全管、郡市別)

Table showing marriage statistics for page 104, including age groups (夫ノ年齢) and marital status (初婚者, 前配偶者).

第五六 本籍人婚姻ノ四

夫妻相互ノ年齢ニ依リ分チタル婚姻 (全管) 大正十二年

Table showing marriage statistics for page 105, including age groups (妻ノ年齢) and marital status (初婚者, 前配偶者).

第五七 本籍人婚姻ノ五

夫及妻ノ婚姻當時ニ於ケル配偶上ノ身分ニ依リ分チタル婚姻 (全管、郡市別)

Table showing marriage statistics for page 105, including marital status (初婚者, 前配偶者) and marital status at marriage (初婚者, 前配偶者).

第五八 本籍人婚姻ノ六 夫及妻ノ婚姻當時ニ於ケル年齢及配偶上ノ身分ニ依リ分チタル婚姻 (全管) 大正十二年

Table showing marriage statistics by age group and marital status for both husbands and wives. Columns include age ranges, initial marriages, remarriages, and total counts.

第五九 本籍人婚姻ノ七 婚姻當時ニ於ケル夫妻相互ノ配偶上ノ身分ニ依リ分チタル婚姻 (全管) 大正十二年

Table showing marriage statistics categorized by the marital status of both spouses at the time of marriage. Categories include first marriages, remarriages, and deaths of previous spouses.

第六〇 本籍人離婚ノ一 離婚ノ種別 (全管、郡市別)

Table showing divorce statistics by type and region. It includes data for the entire country and specific prefectures like Tohoku, Kanto, and Kansai.

第六一 本籍人離婚ノ二 月ニ依リ分チタル離婚 (全管、郡市別)

Table showing monthly divorce statistics from January to December for each year from 1914 to 1923. It includes a section for divorce ratios and a breakdown of divorces by type (wife leaving vs. husband leaving).

第六二 本籍人離婚ノ三 夫妻トシテ經過シタル月數又ハ年數ニ依リ分チタル離婚 (全管、郡市別)

Table with columns for years (大正五年 to 同十二年), duration of marriage (滿一年迄, 一年以上滿二年迄, etc.), and total counts. Includes a sub-section for '郡市別 (大正十二年)'.

第六三 本籍人離婚ノ四 協議上ノ離婚及裁判上ノ離婚 (全管)

Table showing divorce statistics by year (大正五年 to 同十二年) categorized by agreement (協議上ノ離婚) and court judgment (裁判上ノ離婚), with sub-categories for who initiated the divorce.

第六四 本籍人離婚ノ五 離婚者相互ノ年齡ニ依リ分チタル離婚 (全管) 大正十二年

Table showing divorce statistics for 大正十二年, categorized by the age of the husband (夫ノ年齡) and the wife (妻ノ年齡).





第六六 本籍人生産ノ二 續

Table with columns for months (一月 to 十二月) and years (大正三年 to 同十二年). Includes a summary section for '全管' (Total) and a detailed section for '郡市別' (By Prefecture/City) for the year 大正十二年.

第六七 本籍人生産ノ三 生産届渡數 (郡市別) 大正十二年

Table showing birth registration counts by prefecture/city (郡市名) and sex (體性) for the years 大正十一年, 同十年, 同九年, 同八年, 同七年, and 同六年以前.

附言 本表ノ實數ハ前出ニ表中ニ算入シアルモノヲ郡市別ニ再掲シタルモノナリ

第六八 本籍人生産ノ四 棄子 (全管)

Table showing the number of abandoned children (棄子) by year (年次) and sex (體性), categorized by age groups (推定年齢).



第六九 本籍人死

Table showing monthly death statistics for males from 1914 to 1923, categorized by region (Total, Prefecture, City, District).

第六九 本籍人死

Table showing monthly death statistics for females from 1914 to 1923, categorized by region (Total, Prefecture, City, District).

亡ノ一 體性及月ニ依リ分チタル死亡 (全管、都市別)

Table showing monthly death statistics by sex and month for males from 1914 to 1923, categorized by region (Total, Prefecture, City, District).

亡ノ一 續

Table showing monthly death statistics by sex and month for females from 1914 to 1923, categorized by region (Total, Prefecture, City, District).

附言 本表及次表中大正十一年以前ノ各性中「×」印ヲ附シ外書シタルハ屈洩ニ係ルモノ身分或月別ノ調査ヲ缺キタルニヨリ計ニノミ表示シタルモノトス

第七〇 本籍人死亡

Table showing death statistics for native residents by year (大正五 to 大正十二) and age group (0-15, 15-30). Columns include age ranges and total counts.

第七一 本籍人死亡

Table showing death statistics for native residents by city name (e.g., 東山梨, 西山梨) and age group. Columns include city name, age ranges, and total counts.

二 體性及年齢ニ依リ分チタル死亡 (甲) (全管)

Table showing death statistics by sex and age group (30-40, 40-60, 60-70) for the entire jurisdiction. Columns include age ranges, sex, and total counts.

三 體性及年齢ニ依リ分チタル死亡 (乙) (郡市別) 大正十二年

Table showing death statistics by sex and age group for various municipalities in the year 1923. Columns include sex, age ranges, and total counts.

第七二 本籍人死亡ノ四 體性年齢及身分ニ依リ分テタル小兒死亡 (全管) 大正十二年

年 齡	男				女				合計	
	嫡出子	庶子	私生子	計	嫡出子	庶子	私生子	計		
生年ヨリ 滿一ヶ月	滿五日	213	17	34	264	160	15	31	206	470
	五日以上滿十日	156	26	29	211	120	18	18	156	367
	十日以上滿十五日	103	8	14	125	83	9	7	99	224
	十五日以上滿一ヶ月	149	9	11	169	115	5	4	124	293
	日不詳	—	—	—	—	—	—	—	—	—
	計	621	60	88	769	478	47	60	585	1,354
生年ヨリ 滿一年	滿一月以上二月	157	13	10	180	128	9	8	145	325
	二月以上滿三月	104	7	7	118	92	5	3	100	218
	三月以上滿六月	207	13	8	228	148	9	9	166	394
	六月以上滿一年	361	8	17	386	275	22	17	314	700
	月不詳	—	—	—	—	—	—	—	—	—
計	1,450	101	130	1,681	1,121	92	97	1,310	2,991	
一年以上滿二年	399	10	11	420	401	7	9	417	837	
二年以上滿三年	258	5	4	267	246	5	6	257	524	
三年以上滿四年	138	5	3	146	145	3	3	151	297	
四年以上滿五年	55	—	1	56	43	2	—	45	101	
合 計	2,300	121	149	2,570	1,956	109	115	2,180	4,750	

第七三 本籍人死亡ノ五 體性及配偶上ノ身分ニ依リ分テタル死亡 (全管、郡市別)

年 齡	男						女						合計
	未婚者	配偶者ノ生存スルモノ	配偶者ノ死亡セシメタルモノ	離婚セシメタルモノ	不詳	計	未婚者	配偶者ノ生存スルモノ	配偶者ノ死亡セシメタルモノ	離婚セシメタルモノ	不詳	計	
全 管 (自大正五年至大正十二年)													
大正五年	3,527	1,794	1,037	96	—	6,454	3,269	1,486	1,517	96	—	6,368	12,822
同 六年	3,546	1,639	1,005	96	—	6,256	3,336	1,458	1,431	111	—	6,336	12,592
同 七年	3,739	1,842	1,074	76	—	6,731	3,617	1,582	1,432	94	—	6,725	13,456
同 八年	4,235	1,998	1,063	85	—	7,381	3,992	1,777	1,366	138	—	7,273	14,654
同 九年	4,695	2,309	1,187	98	—	8,289	4,421	2,100	1,613	104	—	8,238	16,527
同 十年	8,891	1,946	971	86	9	6,903	3,496	1,554	1,526	115	4	6,695	13,598
同 十一年	4,113	2,020	983	84	3	7,203	3,815	1,486	1,594	91	3	6,989	14,192
同 十二年	2,858	2,055	953	77	1	6,944	3,290	1,440	1,581	104	3	6,418	13,362
郡 市 別 (大正十二年)													
東 山 梨	464	242	136	7	—	849	391	185	173	7	—	756	1,605
西 山 梨	169	76	38	3	—	277	112	36	55	9	—	212	489
東 八 代	386	225	95	7	—	713	331	137	162	13	—	643	1,356
西 八 代	262	161	78	3	—	504	239	101	138	13	—	491	995
南 巨 摩	363	198	106	9	—	676	316	131	186	8	—	641	1,317
中 巨 摩	699	302	147	10	—	1,068	521	235	261	17	—	1,034	2,102
北 巨 摩	480	299	128	9	—	916	410	208	235	13	—	866	1,782
南 巨 摩	483	246	90	14	—	833	412	181	143	11	3	750	1,583
北 巨 摩	412	174	101	4	1	692	346	136	129	3	—	614	1,306
甲 留 府	239	132	34	11	—	416	212	90	99	10	—	411	827
計	3,858	2,055	953	77	1	6,944	3,290	1,440	1,581	104	3	6,418	13,362

第七四 本籍人死亡ノ六 體性年齢及配偶上ノ身分ニ依リ分テタル死亡 (全管) 大正十二年

年 齡	男						女						合計
	未婚者	配偶者ノ生存スルモノ	配偶者ノ死亡セシメタルモノ	離婚セシメタルモノ	不詳	計	未婚者	配偶者ノ生存スルモノ	配偶者ノ死亡セシメタルモノ	離婚セシメタルモノ	不詳	計	
0.....15	2,902	—	—	—	—	2,902	2,529	1	—	—	—	2,530	5,432
15.....20	269	—	1	—	—	270	278	8	1	—	—	287	557
20.....25	293	21	3	—	—	317	244	80	3	3	—	330	647
25.....30	155	57	3	9	—	224	97	120	9	7	—	233	457
30.....35	73	108	9	4	—	194	46	168	16	11	—	241	435
35.....40	37	153	15	4	—	209	22	151	14	7	—	194	403
40.....45	20	171	16	6	—	213	16	146	30	8	—	200	413
45.....50	16	171	24	4	—	215	14	115	34	10	—	173	388
50.....55	11	208	24	5	—	248	15	108	40	10	—	173	421
55.....60	22	234	64	14	—	334	5	125	90	10	—	230	564
60.....65	16	219	99	12	—	346	7	124	123	9	—	263	609
65.....70	13	270	154	10	1	448	5	107	240	12	2	366	814
70.....	31	443	541	9	—	1,024	12	187	981	17	1	1,198	2,222
年齢不詳	—	—	—	—	—	—	—	—	—	—	—	—	—
計	3,858	2,055	953	77	1	6,944	3,290	1,440	1,581	104	3	6,418	13,362

第七五 本籍人死亡

Table of deaths by cause (結核性肺炎, 肺結核, 百日新, etc.) and region (大正, 大同, etc.)

ノ七 體性及死亡ノ原因ニ依リ分チタル死亡 (全管、郡市別)

Table of deaths by sex and cause (肺結核, 其他肺病, 癩, etc.) and region (大正十二年)

第七五 本籍人

Table of population statistics by age group (大正五年 to 十二年) and sex (男, 女). Columns include various medical categories like 肝臓硬化, 肺氣支炎, 慢性氣管支炎, etc.

死亡ノ七 續

Table of death statistics by age group (大正五年 to 十二年) and sex (男, 女). Columns include various causes of death like 腹膜炎, 腎臓炎, 肺氣支炎, etc.

第七六 本籍人死亡

Table of deaths by industry and year. Columns include: 農業牧畜林業, 漁業, 鑛業及冶金業, 石炭及石油ノ採取及製造業, 土石ノ採取及鑛業, 金屬ノ製造業, 機械及器具製造業, 化學的製品及類似品製造業, 絲糸織物等製造業, 染物其色並ニ晒練業, 紙皮革ニ關スル製造業, 木竹ニ關スル製造業, 飲食料品及嗜好品製造業. Rows show years from 大正五年 to 大正十二年, and a breakdown by region (東山梨, 西山梨, etc.) and gender.

ノ八 體性及職業ニヨリ分チタル死亡 (全管、郡市別)

Table of deaths by sex and occupation. Columns include: 農林水産, 土木建築業, 銅版木版印刷及製, 石版印刷, 其他ノ工業, 商業, 交通業, 人力車及馬車, 船舶運搬業, 公務及自由業, 現役陸軍及海軍人, 教育ニ關スル業, 其他ノ有業者, 無職業者, 合計. Rows show years from 大正五年 to 大正十二年, and a breakdown by region (東山梨, 西山梨, etc.) and gender.

第七七 本籍人死亡ノ九 死亡届洩數 (郡市別) 大正十二年

Table showing death statistics by municipality from 1911 to 1922. Columns include year, sex, and total count. Total deaths for 1922 are 148.

附言 本表ノ實數ハ死亡表其ノ一ニ算入シアルモノヲ郡市別ニ再掲シタルモノナリ

第七九 現住人

Table showing current population statistics by age group and sex from 1913 to 1922. Columns include age group, sex, and total count.

第七八 就籍及除籍 (全管、郡市別)

Table showing migration statistics (acquisition and removal of domicile) by municipality from 1913 to 1922. Columns include sex, acquisition/removal type, and total count.

盲啞聾 (全管、郡市別)

Table showing statistics for blind, deaf, and dumb individuals by age group and sex from 1913 to 1922. Columns include age group, sex, and total count.

第七九 現住人

	盲										計	十六歲未滿		十六歲以上 六十歲
	十六歲未滿		十六歲以上 六十歲未滿		六十歲以上		計		十六歲未滿					
	男	女	男	女	男	女	男	女	男	女				
	都 市 別													
東 山 梨	1	1	21	8	13	6	35	15	4	14	22			
西 山 梨	1	-	6	6	9	11	16	17	2	-	8			
東 山 八	2	1	10	9	5	5	17	15	6	3	16			
西 山 八	2	-	10	8	7	5	19	13	-	8	8			
南 八 代	5	2	7	19	2	15	14	36	4	4	22			
中 巨 摩	5	1	22	10	10	12	37	23	8	7	13			
北 巨 摩	6	3	11	17	5	9	22	29	10	5	22			
南 巨 都	7	6	16	13	12	7	35	26	7	6	13			
北 巨 都	2	-	12	14	6	6	20	20	5	4	14			
甲 都 府	2	-	51	39	5	3	58	42	-	-	2			
計	33	14	166	143	74	79	273	236	46	51	140			

第八〇 本籍人

	盲										計	十六歲未滿		十六歲以上 六十歲
	十六歲未滿		十六歲以上 六十歲未滿		六十歲以上		計		十六歲未滿					
	男	女	男	女	男	女	男	女	男	女				
	全 管													
大正	33	30	169	132	69	81	271	243	55	41	157			
三	37	27	161	121	57	87	255	235	56	53	162			
四	26	23	140	99	63	83	229	205	46	40	150			
五	31	23	158	110	72	72	261	205	55	45	157			
六	24	19	150	102	72	77	246	198	58	42	161			
七	24	20	153	107	76	75	253	202	56	42	160			
八	32	29	162	128	66	91	260	248	46	39	155			
九	28	22	153	116	64	75	245	213	50	43	157			
十	28	19	134	98	63	72	225	189	44	46	154			
十	26	15	150	115	76	82	252	212	50	49	154			
	都 市 別													
東 山 梨	-	2	19	8	12	7	31	17	11	5	26			
西 山 梨	1	-	6	2	9	10	16	12	3	-	8			
東 山 八	2	1	11	9	7	5	20	15	6	3	19			
西 山 八	2	2	12	9	6	5	20	16	-	9	7			
南 八 代	4	2	19	22	3	15	26	39	3	6	23			
中 巨 摩	5	1	23	11	11	13	39	25	10	8	17			
北 巨 摩	4	2	12	20	8	12	24	34	8	7	20			
南 巨 都	6	5	13	10	13	7	32	22	7	7	16			
北 巨 都	2	-	13	12	6	6	21	18	2	4	17			
甲 都 府	-	-	22	12	1	2	23	14	-	-	1			
計	26	15	150	115	76	82	252	212	50	49	154			

盲 啞 聾

以上 未滿	啞				聾				計	以上 未滿	十六歲以上 六十歲	計
	六十歲以上		計		十六歲未滿		六十歲以上					
	男	女	男	女	男	女	男	女				
(大正十三年十二月三十一日現在)												
15	-	3	26	32	5	2	5	3	7	5	17	10
10	-	-	10	10	-	-	-	-	-	-	-	-
10	2	-	24	13	5	3	11	7	8	10	24	20
9	-	2	8	19	-	-	3	-	2	3	5	3
12	-	-	26	16	-	-	4	-	-	-	4	-
12	1	1	22	20	1	-	5	-	1	-	7	-
11	1	-	33	16	-	2	1	2	7	5	8	9
20	1	3	21	29	-	1	2	1	-	1	2	3
6	2	-	21	10	3	3	10	13	4	1	17	17
3	1	-	3	3	-	-	4	3	2	3	6	6
108	8	9	194	168	14	11	45	29	31	28	90	68

盲 啞 聾 (全管、都市別)

以上 未滿	啞				聾				計	以上 未滿	十六歲以上 六十歲	計
	六十歲以上		計		十六歲未滿		六十歲以上					
	男	女	男	女	男	女	男	女				
(自大正年至大正十二年) (各年末日現在)												
123	13	11	225	175	13	10	61	39	35	35	109	84
134	30	10	248	197	12	10	49	37	25	32	86	79
111	9	12	205	163	9	8	36	31	24	40	69	71
118	10	11	222	174	7	7	45	27	30	28	82	62
126	6	7	225	175	10	7	39	30	29	27	78	64
114	8	8	224	164	5	7	46	29	30	31	81	67
126	8	6	212	171	10	10	40	28	34	33	84	71
123	8	7	215	173	14	15	43	38	37	36	114	89
114	13	7	211	167	15	9	43	18	45	44	103	71
122	8	6	212	177	15	13	45	31	35	40	95	84
(大正十二年十二月三十一日現在)												
17	-	3	37	25	3	1	7	4	7	6	17	11
11	-	-	11	11	-	-	-	-	-	-	-	-
13	1	-	26	16	7	3	10	8	8	12	25	23
10	1	-	8	19	-	1	3	-	2	4	5	5
12	-	-	26	18	-	-	4	2	-	3	4	5
16	1	1	28	25	1	-	5	-	1	-	7	-
14	-	-	28	21	1	2	3	3	11	9	15	14
20	2	2	25	29	1	1	3	2	3	3	7	6
9	2	-	21	13	2	5	7	11	3	1	12	17
-	1	-	2	-	-	-	3	1	-	2	3	3
122	8	6	212	177	15	13	45	31	35	40	95	84



大正十五年三月二十日印刷

大正十五年三月廿五日發行

# 山 梨 縣

山梨縣甲府市橘町一番地  
合名會社少國民新聞社代表者

印刷者 依 田 初 男

山梨縣甲府市橘町一番地

印刷所 合名會社少國民新聞社

14.4  
35

終