

# 中華國貨維持會



伴徑繪

# 敬謝惠登廣告諸君

本會編印第四期國貨調查錄因經費支絀公議收取廣告費以資挹注  
茲承

各商號慨然惠登至爲踴躍裨益國貨殊匪淺鮮而本錄之早觀厥成皆  
出自惠登廣告

各商號之所賜全體同人無任感荷除將收付經費另行公佈外特此誌  
謝統希

垂察

## 附印分送本書者

上海中華國貨維持會謹啟

龐竹卿君印送五百本

徐賡華君

馬德記廠

郭建侯君印送三百本

以上五君各印送一百本

平永泉君

蔡克寬君印送二百本

裘舜章君

萬選青君

楊小川君

徐枝春君

陳亨剛君

王文典君

汪星一君

徐春榮君

王介安君

河信記  
漂草  
南信記  
工場

以上十君各印送五十本

趙鏡清君

陳鶴年君

共二千本

上海圖書館藏書



8541 212 0018 84358

# 勸告全國工商界

夫國貨者國家恃以立國人民賴以生活者也故國貨發達則國計裕而民生足商戰者各國貨品互相競爭以求優勝之謂也蓋優勝者國必富且強劣敗者國必貧且弱故世界各國莫不施行保護貿易政策以期已國貨物之暢銷而求勝利然研究改良製造新品固全爲工商之責任若徒恃政府之援助而不自謀振作仍難操優勝之權故必也工界研究製造力圖貨物之精良商界銳意整頓亟謀銷路之擴充而各界人士亦均秉其愛國之熱忱互相勸購上下一致共圖進行則庶幾國富民強可立而待今吾國物產富饒甲於全球而工藝製造亦漸見振興然近考多數製造家不惜工本力求精良以冀優勝者固屬不少其熱心毅力至堪欽佩惟往往敗於少數劣者之手以致進步遲滯未能發展殊深痛惜推原其故或由陋劣工人懶惰性成暗減工作致成本雖鉅而出貨未精或由腐敗同業故意減省工料賤其價值以傾軋之而有志實業者反致寒心裹足視爲畏途蓋略減工料之貨一時難以識別而購者但聞價值之廉群相購辦而不惜工本優美之貨反因價昂滯銷於是不得不乘其趨勢改變初志減工料廉價值以圖目前迎合購者之歡心遂至演成價日廉貨日次之現象此爲邇來有許多國貨未能改良精進之一大原因敝會知之較切故不得不揭破此弊以資激勸深願我熱心製造家力謀改良精益求精以期得最後之勝利毋徒爲目前計致反招失敗之虞並望我辦貨客商勿徒貪廉價而購次貨庶幾互相維護進步自速倘遇良好貨品務必表揚優待藉資提倡其有不合時宜及銷路者則指導以糾正之俾期日臻改良而製造家於工人方面應悉心教導循循善誘俾其智識學術程度日臻完備具有高尚優美之資格再以百折不回之志勇往進行毋稍退縮則吾國工商之發達國貨之暢銷庶可跂足以待之至於裕國計足民生求商戰之優勝均胥賴於此矣將來我工商之榮抑亦本會之榮焉尙祈我全國工商界勿河漢斯言幸甚幸甚

王介安

王文典 全謹啟

中華民國六年五月十日

楊 晟

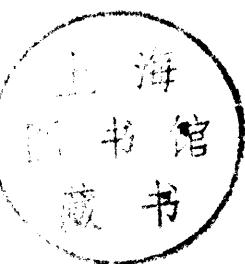

# 本會職員表

正會長 王文典 副會長 楊小川 王介安  
評議部議長 徐春榮 副議長 汪星一 徐枝春 評議員 洪善長

吳善卿 婁鳳韶 龐竹卿 潘峻夫 席嘉蓀 朱謙甫

萬選青 王漢強 趙鏡清 王鳳儀 舒蕙楨 顧少也

黃惠任 蘇鳳笙 蘇筠尙 陳鶴年 程子輝 呂葆元

程稚峰 呂永清 盧星塔 郭建侯 黃少岩 陳子勤

虞洽卿 陳亨剛 程伊耕 鄭紫峰 高鳳池 胡祥岩

戴幟翔 王子鈞 何伯勤 陳志廉 陳保欽 林煒南

姜繼梅 余魯卿 徐賡華

總務部主任 席嘉蓀 徐枝春 庶務員 汪兆麟

調查部主任 郭建侯 王漢強 汪星一 調查員 黃惠任 王子鈞

徐賡華 陳道誥 陳亨剛 趙鏡清 萬選青 顧少也

程幹卿 平永泉 錢幼臣 鄒漢初 洪善長 金介堂

會計部主任 王文典 徐枝春 會計員 汪兆麟

文牘部主任 婁鳳韶 鄭紫峰 王伴經 書記員 汪兆麟

教育團主任 洪善長 舒蕙楨

大總統題頌

利 用 厚 生



中華民國貨維持會  
中華民國五年十二月

農商部國貨展覽會謝狀

中華民國四年本會開會展覽荷承  
上海中華國貨維持會熱心協助鼎力徵求  
品物精新裝潢優美廣資公眾之觀  
摩倍增國產之聲譽實業前途裨益

匪淺謹銘

高誼爰表謝忱此狀

會長 雍 濤

副會長 陳 介

中華民國五年五月

十二日



# 本會入會各公所公司商廠一覽表

錢江會館	雲錦公所	緒綸公所	典業公所	衣業公所	帽業公所
繡業公所	盛涇公所	縐業公所	山東河南府綢公所	裘業公所	茶業會館
殖邊銀行	大東草帽公司	泰豐罐頭食品公司	南洋兄弟烟草公司	廣生公司	中華捷運公司
生生烟捲有限公司	中國貨公司	競新花邊公司	興華製麵公司	振藝公司	榮昌火柴公司
利康餅乾公司	中華協記餅乾公司	滌新肥皂公司	鼎豐肥皂公司	中華書局	商務印書館
五洲藥房	宏達藥行	美華利鐘錶廠	愛華香皂廠	錦華襪廠	張裕昌蛋號
羅威藥房	義豐和紗莊	協成火腿號	華新布廠	公和來顏料號	康成酒廠
化學工業社	戴春林晉記號	高昌機器工場	華豐香皂廠	泰隆毛巾號	林大成金布號
林大成玉布號	崔氏瓣香廬	三友實業社	硤石利華襪廠	啟成玉布號	豐泰皂廠
崑寧盛記號	隆泉公記號	冠華帽莊	公益瓶廠	徐瑞記眼鏡號	泰盛鹽號
章洪源扇號	廣昌藥號	森林籐器號	增盛綠球廠	大陸藥房	中華興記香皂廠
泰和襪廠	南陽燭皂廠	協和餅乾號	有琛靛油廠	華昌德記布廠	達豐染織工場
張多記扇號	萬昌祥珠號	日新織綢廠	嘉禾布廠	精勤襪廠	中華第一針織廠
麥古猪油行	宏裕昌製蛋廠	大經工廠	同裕長製蛋廠	漢昌皂廠	振新染織工場
信通布廠	馬德記木器廠	陽丹信成永皂廠	富華皂廠	硤石振興襪廠	華豐針廠
丁義興號	李興記號	立昌機器廠	大川皂廠	義大仁綠號	民生織造廠

## 敘言

我國天產富饒甲於全球所產之物無不兼備特墨守舊法不知改良故所產原料輸出外洋而外人復以製成各品輸入中國遂倍蓰之利致利源盡溢於外國弱民貧良由於此幸邇來國民於振興工藝改良土貨力求進步大有蒸蒸日上之勢觀是編所載棉織絲織陶器瓷器日用等土貨之改良機器五金家用雜物等新品之仿造足爲吾國近年工藝製造漸臻發達之證苟能從此廣用汽機逐漸改良於已有者更求精進於缺如者力謀仿造則吾國工商之發達利權之挽回當可跂足以待之且際此歐戰延長外貨來源缺乏正爲推廣土貨之絕好良機倘得智者展其學術富者出其財力貧苦者任其勞動就世界之變遷應人情之趨勢羣策羣力共圖進行並注意於海外貿易力求擴充庶幾吾國工商尙可立足於二十世紀商戰舞臺是則本會之所厚望於我全國工商者也然此編之有裨於我工商界觀摹參考互相研究者實多豈僅介紹出品便利採購而已哉



## 例言

一 我國幅員遼闊物產富饒著手調查頗屬非易故特製定表式函請全國省縣行政機關及商會就近調查按表填報以期普及而免遺漏茲查各省報告到會者固屬不少而邊遠各省以路遠期迫尙未查報者實多茲以急於付刊未便久羈凡於陽歷四月三十日以後報告到會者統於續刻第五期再行宣佈並望未經查報各縣商會努力進行繼續報告是所至盼

一 是編所載出品由本會調查所得者有之由各省縣知事商會調查報告者有之由出品人自行報告者有之

一 是編較諸初二三版雖未能盡謂妥善然經切實查明修正者頗屬不少惟時期短促未獲遍行復查願宏力綿深以爲憾尙希閱者垂察是幸

一 是編所載均屬日用品居多雖未能盡其什一然亦足以見近年工藝進步之一斑倘有仿造及改良新品未經登載者尙祈隨時報告藉資提倡

一 是編分棉織絲織麻織毛織機器日用食品文具家用藥品及改良新品雜品等爲十二類以便檢查是編爲表揚國產提倡工商事業起見故於出品名稱力求詳盡幸勿徒以便利採購目之

一 是編之體例次序或有未妥處尙祈閱者逐一規正之

一 是編因匆促告成其中錯誤遺漏勢所不免倘蒙閱者隨時報告俾於下期刪改修正則本會幸甚編者幸甚

# 第四期國貨調查錄目錄

## 棉織類

棉紗 布疋 線襪附絲襪 毛巾 汗衫 燈芯 腿帶 髮綢 花邊褥被 線毯

## 絲織類

廠絲 廠經 紗緞 綢縐 絲巾 府綢 顧繡 絲花邊 絲絨線

## 麻織類

夏布 麻布 麻線球

## 毛織類

毛毯 毛襪 毛冷衫褲 毛毡 圍巾 手套 門窗帘

## 日用品

肥皂 香皂 洋燭 火柴 火漆 牙粉 糊精 化粧品 牙刷 牙籤 帽子  
板刷

## 家用用品

竹器 木器 籐器 柳條器 漆器 玻璃器 陶瓷器 梳篦 鈕扣 時鐘 保險箱 草蓆

## 食品類

麵粉 掛麵 餅乾 露酒 醬油 精鹽 紙烟 雪茄 茶葉

## 機器類

輪車 鍋爐 引擎 襪機 印機 織機 五金雜件

## 藥品類

各種家用良藥

## 文具類

粉筆 石筆 圖章 標本 儀器 教育用品 信封 鋼版 風琴 紙張 筆墨  
卡片 墨水

## 仿造新品

鞋油膏 擦銅油 鏡架木 草帽辮 花磚 金銀器皿 汽油燈 電汽雜件 縫衣  
針 織襪針 化學藥品

## 雜用類

顏料 碱 錫 煤 眼鏡 景泰藍 皮件 雜品 各品補遺

號 緞 綢 慎 華 綸

本號開設上洋英大馬路拋球場口採辦各省名機寧綢摹本金銀庫緞花素湖縐春紗線春芝實淮沙熟羅杭紡漳絨漳緞庫金庫銀徐綾沈濮泰西紗緞男女禮服各種顧繡花樣繁多



不及細贅無不織造精良搜羅宏富定價克己誠信無欺以圖久遠凡仕宦紳商賜顧者請認明本號招牌庶不致誤

綸華慎主人謹啟

蘇州蘇經紡織廠



本廠創設蘇州齊門路中專以鋼鐵電力等機織造蘇經紗緞各種閃色絲搶緞線地縐地綢地緞地純經洋花各綢緞全用廠經造成異品特色屢出不窮光澤品質實駕舶來品之上茲為便利主顧起見特設發行所於上海謹祈

貴商於後開各處採購是幸  
上海發行所

一設英大馬路泰和里電話四六七一

一設後馬路乾記街

一設後馬路福綬里

# 請用上海



本廠主人因鑒於民國四年五月九日外交失敗由於國家之貧弱欲轉貧弱為富強非在工業上謀競爭必不足以言圖存歐美以工戰雄霸宇內出其製品馳輪於我華積年攫取我國金錢不可勝計於是極盡苦力招集華股在上海虹口兆豐路岳州路東首地方組織中華興記香皂廠聘請華人技師翁榮炳君精選上等真實質料採取頂上各種花露香精研究歐美新法全用化學督造故能耐久品質精良香味濃厚經久不散且永不乾縮又不變性凡洗擦肌膚使得嫩容嬌豔立除汗班



閱者注意



# 華興記各廠桂香花皂

四時常用有益衛生實為國貨中最佳之上品也久荷各界  
 同聲贊許凡四川長沙漢口江西天津及蘇杭內地均歡迎爭  
 購日見發達並經遵照部章呈請 上海縣知事景註冊給照  
 公告保護又奉

財政部  
稅務處

批准在上海新關完納正稅一道沿途關卡概免重征

並免半稅各立案所有商廠各種商標花圖出品均蒙 農商  
 部備案註冊給予褒獎執照並蒙 滬海道尹徐給示保護禁  
 止假冒今為推廣銷路起見務望全國各商號及海內外同胞  
 極力提倡擔任推銷無任歡迎並請愛國諸君熱心試用方知  
 言之不謬也如蒙 惠顧務祈認明中華興記廠牌號庶不致  
 誤茲以花樣繁多另列品名表於後尚希閱者注意為幸本廠  
 總發行所設在上海 三洋涇橋南境 東林義記號內分批發處  
 電話 三茅閣橋北境 錦昶號內又 大馬路石路口 協和通號內其餘  
 各埠洋貨號亦均有批發出售

本廠出品名目表另列於後  
 上海中華興記香皂廠經理 謝崇華 謹啟  
 王新甫



# 亨利製皂廠

## 出品

本號開設上海南市王家嘴角西首

凡蒙賜顧認明本廠牌號庶不致誤

正號	副號	亨利	大固	大固	北固	亨利	福利
獅球盒	美頭等	利頭等	固佳製	固佳製	北忠製	亨利牌	福利佳
皂	皂	皂	皂	皂	皂	皂	皂

附	附	附	附	附	附	附	附
亨	利	昌	茂	亨	亨	亨	亨
皂	皂	皂	皂	皂	皂	皂	皂

本廠所製各皂均屬物質精良故深荷各界歡迎凡蒙賜顧格外克己  
意荷 為希注



## 上海中華興記肥皂廠

查水肥皂一項為洗滌輪船火車機器及鋼鐵打眼必需之品自歐戰延長外貨缺乏不維價格奇貴抑且勢將告絕茲由本廠技師翁榮炳君悉心研究發明此皂其質地之優美效用之豐富實駕舶品之上望愛國諸君注意購用以冀發展國產挽回利權務希垂鑒是幸 每桶四百磅至四百七十磅

總發行所上海虹口外虹橋南塊新順泰五金號電話一五四五號  
 經售處各埠五金號 上海中華興記廠謹啟

# 品織絲和豐義王

## 請用國貨

# 呢絲

本廠鑒於  
外貨企頭  
呢過時來  
源日微故  
設廠研究  
造此正號  
絲呢以供  
棉夾呢袍  
掛襖之用  
品質精良  
光華可愛  
堅美勝於  
企呢用製  
西裝衣著  
尤為相宜  
請用諸君  
試用方知  
也批發處  
上海英大  
馬路泰和  
里內王義  
豐和記北  
京前門大  
街泰昌號

- 正摹本緞
- 正素累緞
- 花素世貢緞
- 純經鏡中天緞
- 純經洋花緞
- 柳條月華緞
- 絲搶緞
- 蘇經緞
- 蘇經紗
- 春日紗
- 電光紗
- 競新紗

本號為振興國貨在蘇州推銷  
工場改良製造  
新發明各種絲  
織品甚多以前  
折不回之精神  
研究製造之精  
物色良工之苦  
心毅力勇於改  
良者不惜工本  
而羅致之務使  
精益求精為商  
戰之利器異品  
特色層出不窮  
貨品之日新月  
異花色之悅目  
賞心當為購者  
所稱許歷年運  
赴各國比賽買  
易頗蒙彼國人  
士歡迎獲獎  
憑獎牌甚多各  
貨定價如蒙  
貴商賜顧批發  
處在上海英大  
馬路泰和里遠  
寄函購郵匯郵

電話四六千七百一十一號





星 金 仁 商 德 新 標 記



TUCK SING NIN KEE & CO.

本號之皮鞋旅行箱包軍裝皮件  
 價廉美物久已馳名南洋勸業國  
 貨展覽兩次賽會均獲最優等獎  
 憑可知本廠出品精良際此世界  
 潮流愈激商戰競爭益烈人民智  
 識年趨高尚愛國程度日見增進  
 於國貨個個負維持之責人人當  
 勸用之任果欲擴充銷路固非研  
 究製造不足以饜衆好而盡已職  
 用是添聘名師加意精造務使有  
 美必臻無式不備零躉批發格外  
 公道定價劃一包退還洋願我同  
 胞愛用國貨樂賜惠臨幸甚

發行所 上海英大馬路二百五十號

柳器號

請看柳之大發明之竹器之新

森林籐

樹林商標

TRADE



MARK

展覽會獎章



農商部國貨

本號專製竹籐各種動用器具靈巧堅固久爲主顧所歡迎民國三年發明柳製器具按此項器具泰西久已流行尙未輸入我國今經本主人悉心研究竟能自製質地堅韌色澤華美較之歐貨殆有過焉未始非國貨中之一大發明也際此擴張伊始本

號爲推廣國貨計各物定價力求低廉祇取成本不求圖利 惠顧諸君幸鑒此忱本號備有樣本價目奉贈函索須附郵費卽寄

發行所 上海英界愛文義路

製造廠 戈登路口遷善里內

民國四年農商部國貨展覽會  
籐器給予一等獎

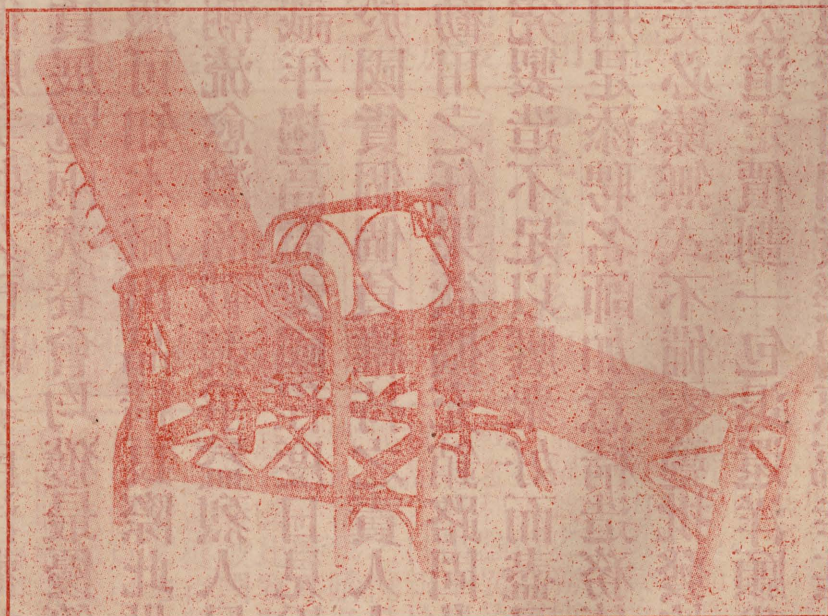

柳器給予三等獎在案

上海森林籐柳器號謹白

本號備有上項籐椅二百隻特別廉售惠顧諸君請嘗試之

# 馬德記

## 第一木工廠

今遷小南門外



向在陸家浜南

- 兒童游戲椅
- 坐臥衛生椅
- 各種寫字椅
- 西式書房椅
- 廳堂會客椅
- 八六七角檯
- 軟門寫字檯
- 圓門寫字檯
- 新式佈景床
- 六角佈景檯

本廠內設工場。外營商市。發行木器。純然新式。曩時中外陳賽。迭次奪獲錦標。考厥由來。不徒特製品之精。而且賴配材之當。試爲用器者。告焉。法取原料片子。入沸水鍋中。經久取出。裝上（對日影）架。妙在四面透風。隨陽光爲轉移。得受平均之熱度。然後用以製器。極堅固。極妥貼。兩板接縫處。永久不生間隙。此特色也。購者其察諸。

# 漢立興帽廠廣告

開設城內邑廟前猛將街口

謹告者本廠創辦以來歷已數載所出各貨  
 價廉物美久已遐邇馳名無庸贅述鄙主人  
 爲提倡國貨擴充營業起見故特不惜重資  
 自運金銀鎗絨黃黑獺絨各色紫羔種羊豔  
 色絲絨全毛花素厚呢哈喇啤噤杭省金銀  
 花素庫緞電光閃緞時花絲鎗線緞文明奇  
 霞摹緞以及選辦各省上等銀絲細白草料  
 聘請超等著名藝師博製各種男女幼童新  
 式玲瓏冬夏便帽時翻新樣無美不臻無論  
 零躉原箱定價格外克己遠埠預定限期迅  
 速倘蒙各界光臨惠顧無任歡迎之至

本廠主人謹白

# 達豐機器染織工廠

本廠自置機器聘用化學專家並  
選高等材料將雙股肢枝技  
線煉成絲光之後再染各種  
顏色其光彩奪目晒浸不  
變開創及今業已四載  
歷蒙 各織布襪  
廠同聲樂用確與  
舶來品無異備  
有樣板便客  
揀擇如蒙  
定染約  
期不  
誤

置鐵 並  
機多種  
將絲光雙  
線織成花線  
呢及花夕法等  
布光潔鮮豔花樣  
新奇本廠均以九子  
得利圖為記

總廠虹口塘山路  
電話 二六二〇號

發行所後馬路長鑫里  
電話 四三五一號

## 廣 農 商 部 註 冊 告

# 華昌德記織布廠

商 標

朝陽

丹鳳

富貴

壽考

今之世界為全球商戰之世界泰西各國造出各種布疋花樣翻新暢銷我全國市場幾無餘地利權外溢深為扼腕本廠有鑒於斯因以所織各種布疋詳加研究採選上等紗線加工精染織造時新花式並且布身堅結經久耐用此國貨藉以維持漏卮賴以稍塞也前年農商部國貨展覽會幸獲獎憑足徵敝廠出品優美不可與尋常比也如蒙 光顧訂價克己用副雅意請認明富貴壽考丹鳳朝陽商標庶不致悞

總發行所上海後馬路長鑫里  
分發行所杭州保俶橋弄

華昌德記 謹佈

# 老林大成金房布號廣告

本號創始於乾隆初年兩傳至先祖兆英即吾金房之支祖獨力繼承增廣店業迄今百七拾餘年繼繼繩繩世守不失迨至光緒壬寅玉房以本牌新設是以本號特加始創金房老店而金房之名義即由此始專選名機龍稀赤白標扣採辦國產真靛督染鮮豔諸色布高色正曾已名馳遐邇惟毛藍灰色等布發行閩粵諸省分運香港南洋各島及星架坡噠囉等埠歷蒙僑商巨賈所



信用即呼謂金房藍是也並推金房灰藍為各布之領袖歷經出賽北京展覽南洋勸業東西洋博覽諸會均蒙褒錫優等金牌獎憑本號既受寵譽惟有益矢勤奮慎加研究特放名機求布身優細兼潔設坊督染庶顏色歷久不變貨

價劃一誠實無欺夫木棉為國產之最良品紡織成布性溫和而質柔軟禦寒彰身最為適宜非敢自詡其必良藉備研究家之攷證兼運秋莊夏布門市開剪細嫩萬載潔白宜黃甯都及四川隆昌湖南瀏陽諸色夏布悉皆齊備貴客惠顧請認明上海英租界河南路四百九十二號洋式門面上列聚寶盆商標及各包封面皆刊有寶盆商標庶不致悞

# 華新布廠

上海獨一無二之改良絲光布

啟者自泰西各國將各色布疋輸入中國我國土布銷路幾被攘奪無遺推求其故皆因我土布專尚堅久不求外觀洋貨則反是國人被其眩惑遂致利權外溢亦我同胞實業之不振有以致之敝廠有鑒於此思欲質文兼備因不惜重資設廠購機特招頭等手工採辦與絲無異最高之棉花紡成細綫別出心裁織就異樣布疋質地則勻細堅緻花樣則日新月異艷色則鮮明奪目取其自然之光用久不退較外洋所用蠟光不可同日而語本廠出貨定價又格外克己須知本廠為振興實業圖塞漏卮起見非同漁利可比凡紳商學界賜顧者請認明本廠商標醒獅為記須不致悞

批發處 上海康腦脫路  
泥上海新開路  
城橋西

蘇城觀西  
華興國貨代銷處

電話二百七十七號

敝處組織以來屢荷愛國君子熱心指導因此益加自勉剔選適用之品酌定低廉之價但求銷路發達不敢厚利自圖本國改良出品如絲綢布疋服飾化粧磁銅陶竹雕漆文具器皿飲食藥丸等類集有數百種皆日用必需之物苟為能力所及無不悉心徵求以供採擇再各省國貨中有新發明者如願委銷請先惠寄樣本或說明書並示代銷辦法自當竭力推廣以副雅意倘承訂批做地出品亦可代勞格外克己庶幾互相聯絡於國貨日益暢銷近添自製條塊肥皂信箋郵筒水旱名筆如蒙惠顧請臨蘇城觀西察院場二百一十一號門牌遠方函購原班回件不悞特此告白

# 海上

## 始創老林大成玉房布號

本號自先世廷昌公始創於乾隆初年迄今壹百七拾餘年初設兩傳至兆英  
 兆慶二公分爲金玉兩房各就本業進行本房主人惟恐乎人後復悉心研究  
 精益求精專選名機自設染坊布色正會已馳名遐邇惟毛藍灰布等布發行  
 粵諸省分運香及南洋新加坡檳榔嶼安南仰光新舊金山日麗棉蘭等埠歷蒙  
 僑胞非常信用並推玉房毛藍爲各布之領袖有林大成玉房藍之稱本號受寵若  
 驚益矢勤奮爰將向選名機增長機幅加工督染以副惠顧者之雅意近年來僑  
 胞熱心國貨彌銷廣惟是營業既廣嫉妒益甚查自前清光緒二十八年稟請  
 送當經增加隨捲仿帖於腰封紙上加蓋紅字銅印復於光緒二十八年稟請



嘴囀國三寶壘賽會所得優等獎憑四年北京農商部國貨展覽會所得最優等獎憑三年義國都郎博  
 金質獎牌暨玉印商標用最新精緻銅板彙印壹紙於民國六年一月一日起加入  
 內更於每正布角鮮印林大成玉房五字俾別真僞而杜假冒再於陽曆三月將  
 加入獎憑仿單及仿帖腰封紙暨交涉員徐前清蘇太道袁等告新  
 並布角紅印彙成一紙裝就鏡架由上海貨維持會分發中外各商會懸掛俾  
 就近審察免致受欺惟楊交涉員徐道尹兩紙告示因獎憑仿單各商會懸掛  
 後故不及加入布內誠恐貴客悞會特此聲明上海林大成玉房布號特白  
 認明各種印刷品及新加獎憑仿單庶不致悞

嗣於三十三年將腰封紙上加蓋紅字銅印復於光緒二十八年稟請  
 金鼎宣統三年仿帖背面重加玉印  
 標書明玉房老店以爲防備無別致  
 客商受欺自以爲防備無別致  
 茲查悉遠埠膺品出冒牌之風未復  
 今且再接再厲愈出愈奇不肖奸商  
 敢用攝影法取種卑劣之照本號  
 裝潢以次貨欺騙遠客而特將  
 號名譽侵害營業實堪痛恨今特  
 宣統元年江蘇陳列所二年南洋  
 會所得獎憑獎牌又三年義國都  
 覽會所得最優等獎憑三年義國都



# 振新染織工場

上列出品由化學精染美彩絲光線建造良機織成其色鮮豔奪目洗晒不退其質光潔勻淨歷久猶新兼之經緯全用雙線尺幅豐足花樣新奇誠以價廉物美中外爭購士女樂用南洋羣島及中國各埠均有出售本工場以雙手為牌記經 農商部批准中國境內由滬完納正稅一道其



## 新發明

美花洋紗 細呢  
 彩夕法條布  
 絲光線 線 緞  
 毛巾 檯頭紅藍紗

餘關卡落地概不再征惟崇文門仍要照捐如荷 光顧請至上海法租界三洋涇橋德銘里公和來號接洽可也分銷處 漢口 公和來 小呂宋 隆泉公記 寧波江北岸 瑞源號 營口 恆昌德 公和成一二號均有出售 上海大南門外馬路橋堍 振新染織工場謹啟

公和來電話四三三七

國貨洋燭  
 特 定 金 星 白 字 二 種 商 標  
 創 始 於 民 國 元 年 六 次  
 已 得 金 牌 獎 憑

極承全中國及南洋各埠燭廠歡迎

成 效 昭 著

巾

毛 意

器 機

貨 注

國

新 出 品  
 三 角 牌  
 注 冊 商 標

下列優點

- 一 質地 勻齊劃一
- 二 棉性 柔軟耐用
- 三 顏色 潔白有光
- 四 價值 比眾公道

佈置就緒不日出貨先此宣佈謹以告慰  
 渴望上等國貨之志士 本公司出品經  
 稅務處特准祇收正稅外不再重征  
 上海北四川路橫浜橋  
 三友實業社股份有限公司謹啟

本公司為發皇實業挽回利權計創始製造  
 國貨洋燭已著成效今特新從美國運到  
 最優等機器製造大小起毛方格提花各種  
 面巾浴巾並用最新理化法漂練於是得有

物品商標號牌公司名稱廠基電話發行所批發處經理人備考

棉紗	雙龍象	振華紡織公司	江蘇上海	楊樹浦路四號	東二八七四	江蘇上海	天津路三號	薛頌南	十支至二十支
棉紗	採運龍	三新紡織有限公司	江蘇上海	楊樹浦路十七號	東三八一八	江蘇上海	浦灘路六號	頌南	四支至二十支
棉紗	紅塔	德大紗廠	江蘇上海	楊樹浦路東華	東一五九七	江蘇上海	江西路三十七號	陶詠泉	民國二年重組資本一百五十萬兩
棉紗	美塔	恆豐紡織新局	江蘇上海	楊樹浦路二號	東二六五六	江蘇上海	江西路三十七號	穆舒齋	資本三十萬兩
棉紗	雲鶴	鮑維記紗廠	江蘇上海	馬慶路	東一〇三三九	江蘇上海	江西路三十七號	聶雲台	十支至四十支
棉紗	金獅	公盆紗廠	江蘇上海	極司非路	西二二九四	江蘇上海	北京路三十七號	鮑維泉	十支至四十支
棉紗	人鐘	申新紡織公司	江蘇上海	白利南路	西二七四	江蘇上海	法界三洋涇	張秋芳	十支至四十支
棉紗	飛馬	恆昌源紗廠	江蘇上海	昌路	西二五七	江蘇上海	橋臨平里	榮宗敬	十支至四十支
棉紗	寶鼎	鴻裕紗廠	江蘇上海	麥根路七百八十六號	西二二四	江蘇上海	北蘇路	祝蘭芳	十支至四十支
棉紗	雲龍	裕源紡織公司	江蘇上海	麥根路七十號	西一〇五九	江蘇上海	甯波路	陳培之	十支至四十支
棉紗	聚寶盆	恆昌紡織廠	江蘇上海	麥根路七十號	西五七一	江蘇上海	波路錢	朱雲卿	十支至四十支
棉紗	財神	裕通紡織公司	江蘇上海	又袋角	西四四	江蘇上海	本廠	朱幼鴻	十支至四十支
棉紗	電車牌	同昌紡織廠	江蘇上海	海南街	西一八〇	江蘇上海	法界吉街	朱志堯	十支至四十支
棉紗	昇平	業勤紗廠	江蘇無錫	東門外興隆橋	西二四四	江蘇無錫	北門外塘	楊森千	十支至四十支
棉紗	球鶴	振新公司	江蘇無錫	西門外太	西一六六	江蘇無錫	北門外塘	榮瑞馨	十支至四十支
棉紗	織女	廣勤機器有限公司	江蘇無錫	北門外長源橋	西一九九	江蘇無錫	北門外塘	楊翰西	十支至四十支
棉紗	壽星	大生分廠	江蘇崇明	沙久隆鎮	西三三〇	江蘇南通	南門外崇	張季直	十支至四十支
棉紗	雙鳳	裕泰紡織有限公司	江蘇常熟	支塘鎮	西三一二	江蘇南通	南門外崇	洪明度	十支至四十支
棉紗	九獅	利用紗廠	江蘇江陰	縣北門外	西三一二	本廠	代分銷	錢以湘	十支至四十支

國貨調查錄 棉紗

棉紗

蜂採 花荷

和豐紡織 限股份有

浙江鄞縣江 廠東限冰

三

浙江寧波江北岸招商碼頭  
江蘇上海英租界天津路

顧戴 劍勳

十支至十 支六

棉紗

湖北紡織局

利生紡紗廠

湖北武昌

南一四

京兆寶坻縣新集鎮  
江蘇上海北浙江路康里二弄

張耀廷 程雲

紡十碼至二十碼紗  
國貨展覽會一等獎

棉紗

雞牌 地球

榮入染織廠

江蘇上海西門外唐家灣

四三七

江蘇上海北四川路長豐里二弄

諸文綺 吳善卿

部准專利陳列各展覽會歷得一等褒獎

改良 蠟光線

三光牌

啟明染廠

江蘇上海大南門外馬路橋

四三七

江蘇上海長豐里路

吳善卿 崔福莊

奉部批准 稅免

各色 雙紗

雙手

振新染織工場

江蘇上海南門外馬路橋

四三二

江蘇上海北泥城橋新開路二千〇六十號

趙鏡清 趙鏡清

按此項紅藍紗係毛巾擋頭用永不退色

各色 絲光

九子

達豐染織工場

江蘇上海康腦路

四三二

江蘇上海北泥城橋新開路

趙鏡清 趙鏡清

奉部批准 稅免

各色 絲光

醒獅

華新布廠

江蘇上海康腦路

四三二

江蘇上海北泥城橋新開路

趙鏡清 趙鏡清

奉部批准 稅免

各色 絲光

醒獅

華新布廠

江蘇上海康腦路

四三二

江蘇上海北泥城橋新開路

趙鏡清 趙鏡清

奉部批准 稅免

各色 絲光

醒獅

華新布廠

江蘇上海康腦路

四三二

江蘇上海北泥城橋新開路

趙鏡清 趙鏡清

奉部批准 稅免

各色 絲光

醒獅

華新布廠

江蘇上海康腦路

四三二

江蘇上海北泥城橋新開路

趙鏡清 趙鏡清

奉部批准 稅免

各色 絲光

醒獅

華新布廠

江蘇上海康腦路

四三二

江蘇上海北泥城橋新開路

趙鏡清 趙鏡清

奉部批准 稅免

各色 絲光

醒獅

華新布廠

江蘇上海康腦路

四三二

江蘇上海北泥城橋新開路

趙鏡清 趙鏡清

奉部批准 稅免

愛國布

玉記

玉記愛國布廠

江蘇上海巨賴路

四三二

江蘇上海長豐里路

劉玉浦

織機三十部七

各色 線呢

九子

達豐機器染織廠

江蘇上海虹口塘

四三二

江蘇上海長豐里路

王啟宇

王啟宇

各色 格布

九子

達豐機器染織廠

江蘇上海虹口塘

四三二

江蘇上海長豐里路

王啟宇

王啟宇

各種 夕法

九子

達豐機器染織廠

江蘇上海虹口塘

四三二

江蘇上海長豐里路

王啟宇

王啟宇

各種 花呢

蜘蛛

先聲布廠

江蘇上海寶通路

四三二

江蘇上海長豐里路

卓汪業

卓汪業

各色 花線呢

步兵

大生機織廠

江蘇上海南市海運

一四八

江蘇上海河南路冠羣

陳玉軒

資本一萬兩

各色 羅緞

馬兵

大生機織廠

江蘇上海南市海運

一四八

江蘇上海河南路冠羣

陳玉軒

資本一萬兩

各色花羅緞 砲兵

大生機織廠

江蘇上海南市海運局舊址

一四八

江蘇上海河南路冠羣坊慶記號

陳建中 王琴軒

鐵木機二百部

各色羅緞 美女

榮大染織廠

江蘇上海海寧路天保里三二五號

一四九

江蘇上海北浙江路

歸際雲 歸建徵

鐵木機二百部

各種白條 象牌

大成布廠

江蘇上海海寧路天保里三二五號

一五〇

江蘇上海北浙江路

孫冠生 孫冠生

鐵木機二百部

大小白布 象牌

大成布廠

江蘇上海海寧路天保里三二五號

一五一

江蘇上海北浙江路

孫冠生 孫冠生

鐵木機二百部

深藍色布 象牌

大成布廠

江蘇上海海寧路天保里三二五號

一五二

江蘇上海北浙江路

孫冠生 孫冠生

鐵木機二百部

各種布呢 水塔

通和布廠

江蘇上海新開路大通

一五三

江蘇上海北浙江路

姚福康

鐵木機二百部

絲光羅緞 飛鷹

信通布廠

江蘇上海王家宅

一五四

江蘇上海北浙江路

姚福康

鐵木機二百部

各種花絲 飛艇

信通布廠

江蘇上海王家宅

一五五

江蘇上海北浙江路

姚福康

鐵木機二百部

各色布呢 雙手

振新染織工場

江蘇上海大南門馬路橋南

一五六

江蘇上海北浙江路

吳善卿

鐵木機二百部

各種布呢 雙手

振新染織工場

江蘇上海大南門馬路橋南

一五七

江蘇上海北浙江路

吳善卿

鐵木機二百部

各種布呢 雙手

振新染織工場

江蘇上海大南門馬路橋南

一五八

江蘇上海北浙江路

吳善卿

鐵木機二百部

各種布呢 雙手

振新染織工場

江蘇上海大南門馬路橋南

一五九

江蘇上海北浙江路

吳善卿

鐵木機二百部

各種布呢 雙手

振新染織工場

江蘇上海大南門馬路橋南

一六〇

江蘇上海北浙江路

吳善卿

鐵木機二百部

各種布呢 雙手

振新染織工場

江蘇上海大南門馬路橋南

一六一

江蘇上海北浙江路

吳善卿

鐵木機二百部

各種布呢 雙手

振新染織工場

江蘇上海大南門馬路橋南

一六二

江蘇上海北浙江路

吳善卿

鐵木機二百部

各種布呢 雙手

振新染織工場

江蘇上海大南門馬路橋南

一六三

江蘇上海北浙江路

吳善卿

鐵木機二百部

各種布呢 雙手

振新染織工場

江蘇上海大南門馬路橋南

一六四

江蘇上海北浙江路

吳善卿

鐵木機二百部

各種布呢 雙手

振新染織工場

江蘇上海大南門馬路橋南

一六五

江蘇上海北浙江路

吳善卿

鐵木機二百部

各色花布

五鼎

春涵織布廠

江蘇上海  
北首廟前

西四七四

江蘇上海  
英界南京路

黃涵之

條格布

五鼎

春涵織布廠

江蘇上海  
北首廟前

西四七四

江蘇上海  
英界南京路

黃涵之

各色  
布改良

中國貧民工廠

中國貧民工廠

江蘇上海  
北首廟前

西四七四

江蘇上海  
英界南京路

黃涵之

改良本機布

織機圖

匯西布廠

江蘇上海  
徐家匯

西四三五六

江蘇上海  
法界天津街

黃頌平

各色  
條格新

國旗

匯西布廠

江蘇上海  
徐家匯

西四三五六

江蘇上海  
法界天津街

黃頌平

花素線布

鯉魚

恆裕豐振記布廠

江蘇上海  
閘北新

西四三五六

江蘇上海  
法界天津街

葛柱臣

愛國布

鯉魚

恆裕豐振記布廠

江蘇上海  
閘北新

西四三五六

江蘇上海  
法界天津街

郭素珍

花素線布

醒鐘

康慶布廠

江蘇上海  
虹口虬

西四三五六

江蘇上海  
法界天津街

張宜炎

愛國布

醒鐘

康慶布廠

江蘇上海  
虹口虬

西四三五六

江蘇上海  
法界天津街

張宜炎

造仿愛國布

丹鳳

公立男子綿織廠

雲南黎縣學署

本廠

本廠

張宜炎

各種花布

丹鳳

公立男子綿織廠

雲南黎縣學署

本廠

本廠

張宜炎

各色  
絲光布

貧民工廠

貧民工廠

江蘇南京  
下江

西四三五六

江蘇上海  
法界天津街

濮友松

各色  
條格布

貧民工廠

貧民工廠

江蘇南京  
下江

西四三五六

江蘇上海  
法界天津街

濮友松

改良愛國布

九鯉

中興紡織布廠

江蘇常熟九里鎮

西四三五六

江蘇上海  
法界天津街

譚蘭溪

改良愛國布

九鯉

中興紡織布廠

江蘇常熟九里鎮

西四三五六

江蘇上海  
法界天津街

譚蘭溪

各種條格布

元通紡織布廠

元通紡織布廠

江蘇常熟  
外東門

西四三五六

江蘇上海  
法界天津街

卜斫熙

絲光線呢

雙飛童

麗華布廠

江蘇無錫  
映山門

西四三五六

江蘇上海  
法界天津街

卜斫熙

提花  
愛國布

富貴

華昌德記布廠

江蘇常熟縣  
映山門

西四三五六

江蘇上海  
法界天津街

章安

棉條  
格布呢

丹鳳

華昌德記布廠

江蘇常熟縣  
映山門

西四三五六

浙江杭州保佑

章安

最細絲光紗  
織花紋細勻  
質美色鮮為  
所稱許各界

專銷廣東香港及  
南洋新加坡等處

行銷蘇滬  
行銷蘇滬  
處等處等

機五百部

各種布疋	各種布疋	各種布疋	各種布疋	線夕愛國布	緞花條布	絲光鐵條布	布絲搶愛國	錦綉閃線呢	各種條布	良改愛國布	良改愛國布	良改愛國布	良改愛國布	各種條布	各種條布	各種條布	各種條布	各種條布	各種條布	各種條布
地球	地球	地球	地球	地球	地球	地球	地球	地球	九鯉	雙蝠	雙蝠	雙蝠	雙蝠	松鶴	美人	山羊	山羊	山羊	山羊	山羊
南昌布廠	惠工布廠	勸工布廠	亨吉利布廠	裕豐厚布廠	裕豐厚布廠	裕豐厚布廠	裕豐厚布廠	裕豐厚布廠	維新紡織布廠	厚生布廠	勤華紡織布廠	通裕紡織布廠	吳協記紡織布廠	競美布廠	華利布廠	新工紡織布廠	業勤布廠	錦華恆布廠	勤工布廠	鶴記
江蘇無錫	江蘇無錫	江蘇無錫	江蘇無錫	江蘇無錫	江蘇無錫	江蘇無錫	江蘇無錫	江蘇無錫	江蘇常熟	江蘇常熟	江蘇常熟	江蘇常熟	江蘇常熟	江蘇常熟	江蘇常熟	江蘇常熟	江蘇常熟	江蘇常熟	江蘇常熟	江蘇常熟
清南門橋外	小北門橋頭	城黃泥橋裏	北墅園楊	新塘橋	東塘橋	東塘橋	東塘橋	東塘橋	神廟弄	鴨潭頭	大東門外	院內書	內門	東門外	五福街內	五福街內	大東門內	大東門內	大東門內	市城內北
三六二	四八二	二〇一	四九三	四九三	四九三	四九三	四九三	四九三	四四	一六	一六	一六	一六	五五	一四二	二五一	二四八	二八	二八	二八
本廠	江蘇上海	本廠	江蘇無錫	江蘇無錫	江蘇無錫	江蘇無錫	江蘇無錫	江蘇無錫	江蘇無錫	江蘇上海	江蘇上海	江蘇上海	江蘇上海	江蘇上海	江蘇上海	江蘇上海	江蘇上海	江蘇上海	江蘇上海	江蘇上海
益公司	五福弄永	北門外	北門外	北門外	北門外	北門外	北門外	北門外	北門外	上海南京路	上海南京路	上海南京路	上海南京路	上海南京路	上海南京路	上海南京路	上海南京路	上海南京路	上海南京路	上海南京路
丁芥軒	周梅坡	吳玉書	袁黼臣	袁黼臣	袁黼臣	袁黼臣	袁黼臣	袁黼臣	譚蘭溪	歸曾祿	夏宮桂	王永明	吳夢湘	季穀三	高長順	謝錦華	繆君良	貝慎之	繆鶴良	繆鶴良

國貨調查錄 棉織

各種布疋

各種布疋

各種布疋

各種布疋

各種布疋

各種布疋

各種布疋

各種布疋

各種布疋

各種布疋

各種布疋

各種布疋

各種布疋

各種布疋

各種布疋

各種布疋

各種布疋

各種布疋

各種布疋

華成布廠

瑞生布廠

光華布廠

勤德第一廠

勤德第二廠

勤德第三廠

勤德第四廠

愛工社布廠

愛工社布廠

愛工社布廠

愛工社布廠

愛工社布廠

振新布廠

振新布廠

官立工藝所

符永昌布廠

符永昌布廠

成源布廠

平民習藝所

江蘇無錫北門橋外

江蘇無錫北門里外

江蘇無錫葉巷內沈

江蘇常熟塘橋

江蘇常熟塘橋

江蘇常熟梅里

江蘇常熟大東門外

江蘇常熟大東門後

江蘇常熟大東門

江蘇常熟大東門

江蘇常熟大東門

江蘇常熟大東門

江蘇常熟大東門

江蘇常熟大東門

江蘇常熟大東門

江蘇常熟大東門

江蘇常熟大東門

江蘇常熟大東門

江蘇常熟大東門

三三二二

三七〇

四二七九

四八六一

四二七九

四八六一

四二七九

四八六一

二二七

二二七

二二七

二二七

二二七

二二七

一一〇

一一〇

一一〇

一一〇

一一〇

江蘇無錫北塘德茂森號

本廠

本廠

江蘇上海英租界

江蘇上海英租界

江蘇上海英租界

江蘇上海英租界

江蘇上海英租界

江蘇上海英租界

江蘇上海英租界

江蘇上海英租界

江蘇上海英租界

江蘇上海英租界

江蘇上海英租界

江蘇上海英租界

江蘇上海英租界

江蘇上海英租界

江蘇上海英租界

本所

沈叔華

陳倬雲

蔣子康

陳仲勤

陳仲勤

陳仲勤

陳仲勤

陳仲勤

陳仲勤

陳仲勤

陳仲勤

陳仲勤

陳仲勤

沈如卿

沈如卿

符廣心

符廣心

汪彩章

翁肇源

民國四年接辦今年

文設分廠

蔡島各埠

南洋

銷

辦

接

辦

年

今

年

接

辦

年

今

年

接

辦

年



各種花布正色 飛來鐘 江蘇省立第三場工 江蘇鎮江府署 址舊 陸鳴鶴 民國元年 辦開

愛國布絲 雞牌 泰綸股份有限公司 江蘇省立第四場工 江蘇清江浦河北銅 江蘇南京驢子 口市 林嘉煒

各種線呢 工 江蘇省立第四場工 江蘇清江浦河北銅 江蘇武進東公廨 江蘇南京驢子 口市 陳雲章

花素條布 織女 天孫布廠 江蘇武進早科坊 江蘇崑山城內 本場 沈子振

花素條布 恆昇布廠 江蘇武進早科坊 江蘇崑山城內 本場 謝錦章

絲光斜紋 雙鹿 崑山縣立工場 江蘇崑山城內 本場 孫邦英

絲光條國 雙鹿 崑山縣立工場 江蘇崑山城內 本場 孫邦英

加寬愛國 雙鹿 崑山縣立工場 江蘇崑山城內 本場 孫邦英

各色藍條白 雙鹿 崑山縣立工場 江蘇崑山城內 本場 孫邦英

各種布疋 雙鹿 崑山縣立工場 江蘇崑山城內 本場 孫邦英

各色絲光布 雙鹿 崑山縣立工場 江蘇崑山城內 本場 孫邦英

各色白條格布 雙鹿 崑山縣立工場 江蘇崑山城內 本場 孫邦英

愛國布疋 雙鹿 崑山縣立工場 江蘇崑山城內 本場 孫邦英

各色羅縐光 雙鹿 崑山縣立工場 江蘇崑山城內 本場 孫邦英

線呢花格紗 雙鹿 崑山縣立工場 江蘇崑山城內 本場 孫邦英

各色絲光布 雙鹿 崑山縣立工場 江蘇崑山城內 本場 孫邦英

時花絲布 雙鹿 崑山縣立工場 江蘇崑山城內 本場 孫邦英

布愛國絲布 雙鹿 崑山縣立工場 江蘇崑山城內 本場 孫邦英

各種光布新花 雙鹿 崑山縣立工場 江蘇崑山城內 本場 孫邦英

陸鳴鶴

林嘉煒

陳雲章

陳雲章

沈子振

謝錦章

孫邦英

孫邦英

孫邦英

劉書雲

周其永

鄭睿之

吳有儒

吳寄儒

蔣盤發

凌規周

凌規周

王步均

王步均

資本九萬元 鐵機三百部

網眼布 閃色

童子 立澄有限公司

江蘇江陰 城內觀音巷火叉巷

四三五

江蘇上海 南京路五里路

王可均

南洋勸業會

文條布 光

球日

日記布廠

江蘇江陰 城內大馬路

四三五

江蘇上海 南京路

周貫章

呢絨布 線

球日

日記布廠

江蘇江陰 城內東大街

四三五

江蘇上海 華澄

周貫章

各色布 格

芙蓉花

華澄公司

江蘇江陰 城內東大街

四三五

江蘇上海 華澄

周貫章

各種布 冲

九美圖

鼎陞布廠

江蘇江陰 北門內城

三六

江蘇上海 華澄

韓治

各種布 花

九老圖

鼎陞布廠

江蘇江陰 北門內城

三六

江蘇上海 華澄

季傳經

各種布 提花

雲鶴

呂盛織布有限公司

江蘇南通 呂四市

三六

江蘇上海 華澄

季傳經

各種布 光

雲鶴

呂盛織布有限公司

江蘇南通 呂四市

三六

江蘇上海 華澄

季傳經

各種布 洋紗

雲鶴

呂盛織布有限公司

江蘇南通 呂四市

三六

江蘇上海 華澄

季傳經

各種布 光

雲鶴

呂盛織布有限公司

江蘇南通 呂四市

三六

江蘇上海 華澄

季傳經

各種布 光

雲鶴

呂盛織布有限公司

江蘇南通 呂四市

三六

江蘇上海 華澄

季傳經

各種布 光

雲鶴

呂盛織布有限公司

江蘇南通 呂四市

三六

江蘇上海 華澄

季傳經

各種布 光

雲鶴

呂盛織布有限公司

江蘇南通 呂四市

三六

江蘇上海 華澄

季傳經

各種布 光

雲鶴

呂盛織布有限公司

江蘇南通 呂四市

三六

江蘇上海 華澄

季傳經

各種布 光

雲鶴

呂盛織布有限公司

江蘇南通 呂四市

三六

江蘇上海 華澄

季傳經

各種布 光

雲鶴

呂盛織布有限公司

江蘇南通 呂四市

三六

江蘇上海 華澄

季傳經

各種布 光

雲鶴

呂盛織布有限公司

江蘇南通 呂四市

三六

江蘇上海 華澄

季傳經

各種布 光

雲鶴

呂盛織布有限公司

江蘇南通 呂四市

三六

江蘇上海 華澄

季傳經

各種布 光

雲鶴

呂盛織布有限公司

江蘇南通 呂四市

三六

江蘇上海 華澄

季傳經

各種布 光

雲鶴

呂盛織布有限公司

江蘇南通 呂四市

三六

江蘇上海 華澄

季傳經

各種布 光

雲鶴

呂盛織布有限公司

江蘇南通 呂四市

三六

江蘇上海 華澄

季傳經

各種呢絨線  
飛馬  
匯綸織布廠  
江蘇江陰南門外  
三三一五  
江蘇上海  
德馨里路  
王南林

各種布  
飛馬  
匯綸織布廠  
江蘇江陰南門外  
二二三五  
江蘇上海  
德馨里路  
劉澄鏡

各種布  
飛馬  
匯綸織布廠  
江蘇江陰南門外  
二二三五  
江蘇上海  
德馨里路  
潘拯黎

各種布  
飛馬  
匯綸織布廠  
江蘇江陰南門外  
二二三五  
江蘇上海  
德馨里路  
吳位南

各種布  
飛馬  
匯綸織布廠  
江蘇江陰南門外  
二二三五  
江蘇上海  
德馨里路  
高如澧

各種布  
飛馬  
匯綸織布廠  
江蘇江陰南門外  
二二三五  
江蘇上海  
德馨里路  
高如澧

各種布  
飛馬  
匯綸織布廠  
江蘇江陰南門外  
二二三五  
江蘇上海  
德馨里路  
高如澧

各種布  
飛馬  
匯綸織布廠  
江蘇江陰南門外  
二二三五  
江蘇上海  
德馨里路  
高如澧

各種布  
飛馬  
匯綸織布廠  
江蘇江陰南門外  
二二三五  
江蘇上海  
德馨里路  
高如澧

各種布  
飛馬  
匯綸織布廠  
江蘇江陰南門外  
二二三五  
江蘇上海  
德馨里路  
高如澧

各種布  
飛馬  
匯綸織布廠  
江蘇江陰南門外  
二二三五  
江蘇上海  
德馨里路  
高如澧

各種布  
飛馬  
匯綸織布廠  
江蘇江陰南門外  
二二三五  
江蘇上海  
德馨里路  
高如澧

各種布  
飛馬  
匯綸織布廠  
江蘇江陰南門外  
二二三五  
江蘇上海  
德馨里路  
高如澧

各種布  
飛馬  
匯綸織布廠  
江蘇江陰南門外  
二二三五  
江蘇上海  
德馨里路  
高如澧

各種布  
飛馬  
匯綸織布廠  
江蘇江陰南門外  
二二三五  
江蘇上海  
德馨里路  
高如澧

各種布  
飛馬  
匯綸織布廠  
江蘇江陰南門外  
二二三五  
江蘇上海  
德馨里路  
高如澧

各種布  
飛馬  
匯綸織布廠  
江蘇江陰南門外  
二二三五  
江蘇上海  
德馨里路  
高如澧

各種布  
飛馬  
匯綸織布廠  
江蘇江陰南門外  
二二三五  
江蘇上海  
德馨里路  
高如澧

各種布  
飛馬  
匯綸織布廠  
江蘇江陰南門外  
二二三五  
江蘇上海  
德馨里路  
高如澧

各種布  
飛馬  
匯綸織布廠  
江蘇江陰南門外  
二二三五  
江蘇上海  
德馨里路  
高如澧

各種布  
飛馬  
匯綸織布廠  
江蘇江陰南門外  
二二三五  
江蘇上海  
德馨里路  
高如澧

各種布  
飛馬  
匯綸織布廠  
江蘇江陰南門外  
二二三五  
江蘇上海  
德馨里路  
高如澧

各種布  
飛馬  
匯綸織布廠  
江蘇江陰南門外  
二二三五  
江蘇上海  
德馨里路  
高如澧

國貨  
展覽會  
二等獎

各種布改良

醒獅

旗務工廠

吉林西關

本廠

唐榮第

各種布改良

魁豐源布號

奉天營口禮拜

于通江

各種布改良

織布工廠

雲南牟定

本場

陳增祥

各種布改良

振新工場

雲南牟定前守

本場

陳康之

各種布改良

新興勸工廠

山西忻縣

城內北街出售所

許之翰

各種布改良

新興勸工廠

山西忻縣

城內北街出售所

許之翰

各種布改良

陽原縣藝徒學校

直隸治城

城內北街出售所

李毓秀

各種布改良

永和織染公司

直隸固安

本公司

王式如

各種布改良

官立勸織所

安徽來安城內

安徽來安城內

汪卓庵

各種布改良

汪大生布廠

安徽屯溪鎮下

本廠

張忠

各種布改良

恆順織布公廠

直隸易縣康家莊

本廠及易縣城內

盧文超

各種布改良

濬縣工藝廠

河南濬縣

本廠

盧文超

各種布改良

正利公司

河南鄧縣

本廠

盧文超

各種布改良

正利公司

河南鄧縣

本廠

盧文超

各種布改良

楚興有限公司

湖北武昌平湖

本廠

盧文超

各種布改良

第五工廠永記

直隸天津

奉天營口

楊善卿

各種布改良

第五工廠永記

直隸天津

奉天遼陽

楊善卿

各種布改良

第五工廠永記

直隸天津

奉天遼陽

楊善卿

各種布改良

素愛國布

直隸天津

直隸天津估衣

楊善卿

歷年各處特獎



鐵機布疋

線光布疋

電光線

提花布疋

斜紋布疋

各種布疋

天津花素

愛國布

天津愛國

白尺布

文明電光

十布梅花

易四斜紋

花五方格

文明條布

提花布

袍料愛國

二布花方

十丈藍布

祥聚工廠

首善第一工場

華盛國貨莊

華盛國貨莊

華盛國貨莊

萬豐布廠

首善女工廠

大盛布號

恆盛布號

益康布廠

奉天第五監獄

福利工廠

福利工廠

東華興

東華興

東華興

東華興

東平合號

東平合號

直隸北京崇文門

直隸北京燈市口

直隸北京東安市場

直隸北京東安市場

直隸北京東安市場

直隸北京上堂胡同

直隸北京劈柴胡同

直隸天津后家後

直隸天津后家後

奉天昌圖城內

奉天營口小曲街

奉天營口小曲街

奉天營口雙橋子南

奉天營口雙橋子南

奉天營口雙橋子南

奉天營口雙橋子南

奉天營口雙橋子南

奉天營口重盛街

奉天營口重盛街

直隸北京東安市場華盛國貨莊

直隸北京東安市場華盛國貨莊

直隸北京東安市場華盛國貨莊

直隸北京東安市場華盛國貨莊

直隸北京東安市場華盛國貨莊

直隸北京東安市場華盛國貨莊

直隸北京東安市場華盛國貨莊

江蘇上海東路錦里

江蘇上海東路錦里

奉天昌圖十字街監獄售貨處

沈信甫

沈信甫

崔寅來

崔寅來

崔寅來

施寶章

解子霽

劉晉卿

程雲閣

程雲閣

陳樹吉

陳樹吉

陳樹吉

陳樹吉

陳樹吉

遇揖三

遇揖三

遇揖三

粗布	飛馬	新大生號	奉天營口通惠街	初瑞五
十丈粗布	獅鼓	東華興號	奉天營口重盛街	陳樹吉
各種花素	臥牛	公立廣益工藝社	山西交城原址	荊藻江
愛國布疋	牛頭	公立廣益工藝社	山西交城原址	聶雲台
十六磅布	麒麟	恆豐紡織新局	江蘇上海華盛路	聶雲台
十五磅布	三羊	恆豐紡織新局	江蘇上海華盛路	聶雲台
十四磅布	人鈴	恆豐紡織新局	江蘇上海華盛路	聶雲台
十二磅布	馬鈴	恆豐紡織新局	江蘇上海華盛路	聶雲台
十一磅布	雙塔	恆豐紡織新局	江蘇上海華盛路	聶雲台
念碼	地球	恆豐紡織新局	江蘇上海華盛路	聶雲台
各種	五福	壽綸布廠	江蘇江陰長壽莊	沈晉康
各種	芙蓉花	華澄公司	江蘇江陰城內東大街	韓治
各種	雙獅	大綸公司	江蘇常州東下橋	蔣盤發
本白斜紋	飛人	美利亨布廠	江蘇江陰城內西街	林駿良
改良白細斜紋	獅球	匯西布廠	江蘇上海徐家匯	黃志堯
改良條格布	國織	樓流工藝廠	江蘇上海新開路	黃頌平
愛國布	雙魚	華綸布廠	江蘇上海徐家匯	梅文棟
膠布		羣生織布廠	江蘇上海浦東老白渡	楊嘉曾
甬布		西林織布廠	江蘇松江西林寺	唐慶颺
膠布		大豐織布廠	江蘇上海浦東泥渡	王昌庭
膠布		福成織布公司	江蘇上海浦東陸家渡	張嘯虞

國貨調查錄 棉織





各種布疋

月工場

直隸北京東珠口市

直隸北京東安市場華盛國貨莊

沈信甫

各種布疋

德善工場

直隸北京花兒口市

直隸北京東安市場華盛國貨莊

劉仰之

改良布疋

湖北模範第一工廠

湖北武昌城內

直隸北京

邊子和

改良布疋

大工廠

江西南昌西大街

直隸北京

徐幼山

改良布疋

實業織工廠

直隸北京土地廟

直隸北京

夏候先

改良布疋

龍泉孤兒院

直隸北京白紙坊

直隸北京

張子沂

改良布疋

天津教養院

直隸天津西門大街

直隸北京

張子沂

改良布疋

工業總工廠

直隸天津如意巷前黃家馬號

直隸北京

張子沂

各色布

江西習藝自新所

江西南昌

直隸北京

張子沂

各色布

普利工廠

山東臨沂縣北街顏家巷口

直隸北京

張子沂

各色布

德祥工廠

山東臨沂南關巷

直隸北京

張子沂

各種布

德祥工廠

山東臨沂南關巷

直隸北京

張子沂

大小布

德祥工廠

山東臨沂南關巷

直隸北京

張子沂

各種布

老林大成玉房

江蘇上海英租界河南路四九號門牌

直隸北京

陳亨剛

各種布

信義遠號

江蘇上海交通裕里

直隸北京

張宗福

各種布

永和號

江蘇上海大東門外施家街

直隸北京

王星耀

各種布

老林大成金房

江蘇上海河南路九二門牌

直隸北京

胡訪鶴

各種布

啟成玉號

江蘇上海小東門內東街

直隸北京

謝瑤軒

各種土布

萬隆布號

江蘇上海吳淞鎮

直隸北京

謝瑤軒

民國四年 立成  
民國五年 立成

毛巾紅線

寶星

芝記工廠

各種土布

丹鳳

官立工藝所

各色土布

丹鳳

公立男子綿織

各色土布

三星

同福姓布號

各色布疋

國旗

鼎泰布號

各色布疋

國旗

晉昌布號

各色線襪

軍樂

芝記工廠

各種線襪

三星

華新織襪廠

各種線襪

獵狗

錦華襪廠

各種線襪

汽車

東藩襪廠

各種線襪

飛虎

恆豐襪廠

各種線襪

象旗

利華織造公司

各色線襪

醒獅圖

華新布廠

各色線襪

醒獅圖

華新布廠

純絲

雲鶴

泰和襪廠

雙星線襪

獅球

泰和襪廠

絲光

獅球

泰和襪廠

純絲

獅球

履和襪廠

各種線襪

雙獅

履和襪廠

各種線襪

雙獅

永新工廠

四川重慶 花街子

安徽來安城內

雲南黎縣學署

江蘇松江

四川重慶 金家巷

江蘇上海 福佑門中

江蘇上海 城內縣西

江蘇上海 城內太

江蘇上海 老北門外

江蘇上海 美界康

江蘇上海 美界康

江蘇上海 美界康

江蘇松江 小北門

江蘇松江 小北門

江蘇松江 小北門

江蘇松江 高階門

江蘇松江 高階門

江蘇嘉定 徐家門

四川重慶 啟公司

安徽來安縣內 街南

本廠

江蘇上海 城內邑

江蘇上海 法界紫

江蘇上海 法界紫

四川重慶 啟公司

江蘇上海 民國路三二

江蘇上海 新開路

江蘇上海 英界寶善

江蘇上海 英界寶善

江蘇上海 英界寶善

江蘇上海 英界寶善

江蘇上海 法界大馬路

江蘇上海 法界大馬路

江蘇上海 法界大馬路

江蘇上海 法界大馬路

江蘇上海 法界大馬路

江蘇上海 法界大馬路

江蘇上海 法界大馬路

文型芝

張宜炎

楊曙清

王啓生

王慎吉

文型芝

范金榮

錢樹屏

周子培

鄒祥麟

朱子堅

趙鏡清

閔瑞芝

孫田生

施亦政

施亦政

施亦政

施亦政

施亦政

鄧維新

# 華通新增加雙線羅細襪廣告

總發行所

浙江峽石

中寧巷

商標



分發行所

南京下關

江口大街

本分廠上

海甯市王

家嘴角萬

鑫園內

如名

都大

埠未

設分

銷之

處倫

荷擔

任代

售請

函致

本總

廠接

洽

本廠開幕六載 監出駱駝鷹球三A蝴蝶金雞等牌 分別粗細男

女絲光各種線襪 歷銷既久 備荷 各界讚美 民國四年春又鑿

歐戰未停 船貨價昂 特新增一種極細極密羅口雙線襪

此襪之優 無可言喻 雖歷經洗曬永不糙毛變色 且今潛船無

限戰爭 船貨斷源 又將各襪詳加攷察 如夾底夾跟衛生長統中人

女尖孩童袖套無不重為改良 其雙線細襪又分有絲光

無絲光 羅口平口 每打分裝兩匣 携帶甚便 尤為

改良中之特色 一切價目詳載仿單 如蒙索樣 請寄郵票四

角 立即寄奉 前年農商部 直接電索樣品 繼蒙審定各襪

堪衡舶貨 頒給一等獎章 又荷浙省長 暨財政廳長

評定確係仿造洋貨 挽回漏卮 又利平民生計 至堪

嘉喜 准予發給免捐證書 商標樹案 敝廠愧領之餘 益加

奮勉 積極進行 無論軍政商學 男女各界 應用之襪 無不齊備 倘荷採

購 無任榮幸 一切價目 詳載仿單 函索即寄 浙江峽石華通老襪廠啓

## 注意

本廠五週紀念特隨襪附送贈券一紙積滿六張即可換襪半打其辦法  
詳明仿單贈期至民國六年十二月底為限分銷批發恕不照奉此券專  
贈郵來遠埠冀可普及

# 華興機織廠

美 女 商 標



棉鐵政策為振興我國之根本計畫亦即今日漏  
 卮之最巨者也本廠有鑒於此爰就機織品加以  
 研究於上海浦東張家浜地方購屋建廠雇工選  
 料專製各種腿帶條格布疋等品出貨務求精良  
 售價務求廉值不儘廢 惠顧者之盛意亦振興  
 國貨之微意商標美女認定為荷如 蒙惠顧無  
 任歡迎 上海 浦東張家浜 華興機織廠謹啟

# 啟明染廠

本廠前發明改良絲光線於民國三年蒙 農商部給予專利特權他人不  
 得仿造民國四年陳賽巴拿馬賽會得 金牌優獎同年江蘇地方物品展  
 覽會又得一等獎民國五年 農商部物產品評會得特等獎今為擴張營  
 業挽回利權起見特仿造德國蠟光線團專供縫衣織綢織布織帶之用線  
 身堅固光色鮮明價格克己以廣招徠如蒙 賜顧不勝歡迎愛國諸君子  
 幸垂察焉

## 啟明染廠謹啟

廠設上海北四川路老  
 靶子路北長豐里二弄

電話 四三二七二號

# 愛 工 社 布 發 行 所

本社開設上海麥家圈交通路

本社自設織布廠於常熟專造各種花  
素新式絲光條格花呢愛國等布以及  
五彩獨幅被面所用經緯均用上等紗



華貨振興實業庶不負愛工名稱爰特  
加印仿單以示區別凡荷賜顧請認明  
商標不致有誤 愛工社謹啟

本廠設常熟縣大東門外下塘

線顏色鮮  
豔永不退  
色貨身考  
究堅緻光  
潔尺碼加  
足每疋五  
丈自發行  
以來頗受  
社會贊許  
今復精益  
求精力圖  
進步擴充

## 麗華染織工廠廣告

本廠開設江蘇無錫縣光復門  
內映山河聘請高等工師專造  
各種絲光線呢賽暉吱呢絲羅  
緞紫薇綢閃色絲搶緞文明夕  
法絲洋紗冲府綢花色繁多不  
及詳載至質地之堅韌顏色之  
經久價格之克已久荷 海內  
外同胞嘉許定貨代銷爭先恐  
後際此提倡國貨時代本廠當  
益自奮勵以酬雅意裝潢尺碼  
悉仿歐西冀達振興國貨挽回  
利權之目的如蒙 賜顧請認  
明雙飛童商標庶不致悞

上海批發處 天妃宮西首成豐鐵號內

花素愛國布電光格條花紬



天津寶昌布號廣告

本號開設天津有年專織獅  
 旗牌頂高花素愛國布以及  
 電光格條花紬顏色鮮明永  
 久不變久蒙主顧稱許不  
 待贅述近有無恥利徒偽冒  
 本號獅旗商標魚目混珠希  
 圖漁利有負主顧雅意  
 賜顧者請認明本號單獅球  
 雙旗商標庶不致悞中新工  
 廠獅旗之貨概歸敝號經售又  
 有捏造敗壞本廠名譽之信  
 擾亂聽聞竊恐被其所愚合  
 併聲明寓上海山東路鶴  
 記內本號謹啓

# 高昌機器製造工場 特 別 廣 告

高昌為創辦  
工場之工場

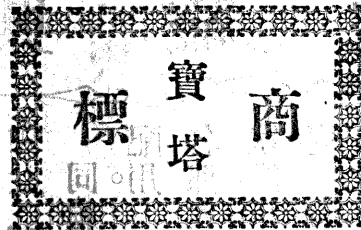

機器乃製造  
國貨之國貨

## 請看自挑跟新式自動織襪機器

啟者敝工場自造各種有蓋無蓋織襪機器久已風行各地於民國四年北京上海兩次賽會均得優等金牌於是精益求精力為織襪家免除種種困難用特製成自動織襪機器不但已能織襪者能用此機並欲未能織襪者購此機即能織襪至該機之質地堅牢運用靈便出貨精美成功迅速迥非普通織襪機所能及今後之辦襪廠者如讀拿破崙字典無一難字矣前此所造之普通織襪機現特減價出售俾謀生活者易於購買是則敝同人之微意也謹白

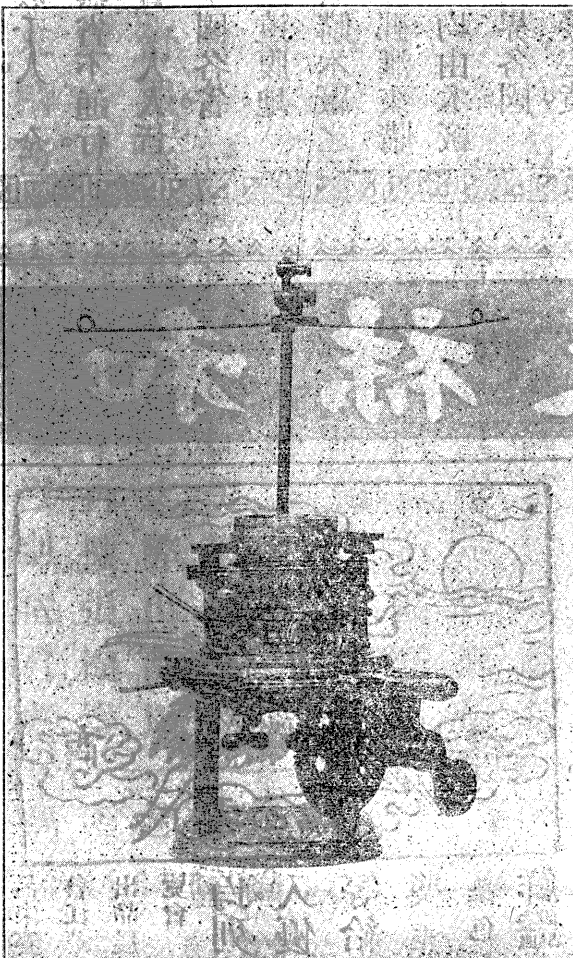

生手能用不要習學  
看說明書即知織法  
織尖織跟手不挑捺  
由機自動無須錘壓  
意另加羅紋套上快煞  
出貨極多開廠發達

欲與外貨媲美者皆鷹球三星機最馳名自動機織其機尤精  
欲與同業競爭者不  
欲興地方實業者不  
欲創家庭工廠者不  
欲辦慈善事宜者不  
欲節監獄囚棍者不  
以工代罪節省經費一手織襪絕無流弊

鷹球三星機最馳名自動機織其機尤精  
同業競爭法宜變更機用自動奪人先聲  
雖無熟手織襪亦能購自動機織絕妙法門  
家庭工業線襪易銷自動機織不要人教  
提倡織襪救濟貧民機器自動雖愚亦靈  
提提倡織襪救濟貧民機器自動雖愚亦靈

上海北河南路四百三十五號

# 中國首創第一國家貨

浙 江 硤 石 鎮

## 振興織襪廠

本廠自造鋼鐵織襪機器。織造雙山老牌。及各牌等男女大小粗細厚薄。各色線襪。絲襪。紗襪。創辦十餘年。織工數千人。全國廿二省。無省不通行。同胞愛國貨。人人皆配用。無論全國各省。名都大邑。邊遠腹地。城鎮市鄉。欲購本廠之襪。均可直接郵匯來購。郵費稅餉。均由本廠自認完訖。世界各國。均可向本廠直接定貨。欲知詳細價目。及分銷章程。函索立即寄奉。發明創辦人郭幼川謹啟

# 泰和襪廠

本廠集資雄厚機器玲瓏致請著名技師探選純潔細絲帶織雲鶴牌。純絲男女襪為中國始創第一家最優等之絲織品並織上等各色線紗男女襪細潔堅緻物美價廉前承巴拿馬賽會小



呂宋賽會江蘇出品展覽會均列入優等給獎至染色鮮豔

耐久不變又屬餘事是以各省巨商訂購大批者日不暇給良抱歡忱茲特添機日夜趕製精益求精以前惠顧諸君子之雅意

總發行所設在上海寶善街榮吉里



上海三馬路新聞報館東首  
廣 昇 祥

本廠 自織 船牌 各色 線襪 兼辦 粵東 各種 國產 土貨 批發

本號在申開設已歷五十餘年自辦廣東  
東莧紬雲紗時式扣子羅甸鈕扣鋼骨  
陽傘牙粉牙刷華洋雜貨閨閣用品粵  
省各號著名丸散膏丹馮了性萬應藥  
酒專治哮喘洋金花各貨推銷以來信  
用昭著本主人近鑒於國貨不振洋貨  
充塞故於國貨無不採辦精良且在粵  
東特設大工廠聘請名師悉心研究專  
織上等線襪絲襪顏色優美襪身堅固  
樣子舒服永無起毛落色之弊出品以  
來叨蒙各界歡迎購用今再擴張機器  
精益求精務其物美價廉以副諸君惠  
顧之雅意

上海三馬路口  
廣昇祥號謹啓

六號七號

代理 廣東 著名 老牌 保寧 堂萬 應上 咳散 無論 新咳 老咳 藥到 病除 大瓶 五角 中瓶 二角



夏日所穿之洋紗 中國向來未能製造 利權外溢 不可勝計 無錫勸工廠 應時仿造 耗了許多的心思 費了許多的周折 容易我可喜可愛的 勤工愛國紗 始發現於 社會 花的 素的 形 染色 的 漂 白 的 形 形色 色 希 希 奇 奇 均 用 最 上 等 最 細 的 光 澤 紗 織 成 質 地 堅 韌 毫 無 膠 漿 越 洗 越 細 密 所 以 光 耀 奪 目 望 之 確 是 天 然 絲 織 加 以 花 樣 新 奇 輕 飄 滑 爽 尤 為 特 色 大 非 外 國 人 用 膠 漿 欺 我 者 可 比 勸 工 老 牌 精 良 國 貨 愛 國 同 胞 不 可 不 用

### 無錫勸工廠廣告

本廠向以小金山牌自製各種愛國布毛線呢賽絲呢厚羅緞寶石緞人字縐新花呢鐵機緞賽膠布賽洋標絲夕法新花賽洋紗都特製品花目繁多限於篇幅不及備載改良染色歷久不變質地堅韌尺幅準足定價劃一 早受虛譽赴賽中外均占優勝奉農商部特獎金牌如蒙定期出貨自當格外優待以副執事提倡國貨之熱忱

電話二〇一

總發行所 廠無錫新北門內黃泥橋 東 西 北 廠 圓通馬路 蔡院內 光復門口

# 三新紡織有限公司告白

本廠開設有年選用上等棉花紡織各種細紗及粗細布疋完全國貨挽回利權不少近復添紡雙股線以應社會之用其思想當不專在謀利一方面也想閱者諸君有同情焉爰將紗線布支數磅重牌號開列於下

本廠營業部在上海黃浦灘六號工作部在上海楊樹浦八十七號

採花牌反手八支紗

採花牌三十二支雙股線

團鶴牌反手十支副號紗

採花牌四十二支雙股線

得利牌反手十支紗

禁衛軍牌十一磅平布

採花牌反手十支紗

四盆果牌十二磅平布

紫團龍牌順手十二支紗

雙馬牌十三磅平布

得利牌反手十二支紗

虎印牌十四磅平布

藍團龍牌順手十四支紗

和合牌十五磅平布

紅團龍牌順手十六支紗

天字牌十六磅平布

得利牌反手十六支紗

僧塔牌十三磅斜紋布

採花牌反手十六支紗

鹿鶴牌十五磅斜紋布

得利牌反手廿支紗

人馬弓牌十六磅斜紋布

採花牌反手廿支紗

人塔牌十四磅斜紋布

採花牌反手三十二支紗

採花牌反手四十二支紗

# 同順昌氈毯廠莊

本莊自設工廠專造蘇州門帘漢口梯布大小地毯河南  
 被套軟箱四幅線毯紅氈彩毯兼織甌綢被面并售溫州  
 玉石竹簧屏對皮橙藤椅仿造西洋刻嵌竹簧文房器具  
 等國貨開設六十餘年早經馳名中外曾赴巴拿馬預賽  
 給有獎憑如蒙定做各貨任從客便賜顧諸君請認明上  
 海法大馬路吉祥街口七十八八十號門牌本莊發行所

江蘇唯亭鎮乾記氈毯廠  
 分設上海小東門大街廿九號門牌  
 總批發所  
**乾泰興號**

本廠開張伊始迄今五拾餘載遐邇馳名專造五彩花毯  
 各色窗帘細絨氈毯新花線毯所有豔色之鮮明花樣之  
 翻新貨身之堅實尺寸之規整久蒙各客贊許茲因推廣  
 營業起見不惜巨資添聘工師竭誠所能將各種花樣精  
 益求精非圖厚利而垂久遠如蒙各客賜定價格從廉請  
 認明本號圖記為證庶不致誤 本廠主人謹識

# 增盛麻線球廠



竊思麻線球一項日見擴張惟海上各洋行號皆用外貨現在正是營業競爭時代鄙人有鑒於斯悉心研究仿效外洋式樣精製大小各色粗細花麻線球其貨身骨堅固較外國來貨耐用發行以來頗承各界歡迎並蒙外洋華胞協力推廣其價廉而物美批發格外克己誠恐無恥之徒仿造本廠貨色在外兜攬以次貨混充有損本號名譽請購者注意如蒙賜顧須認明三星牌內有愛國星三字為記庶不致悞本廠現設西門外斜橋南首姓元里三十四號只此一家並無分出

## 中華國貨維持總會證明書

逕啓者前日接讀惠書均悉承示各節當經評議常會屢次討論會謂線球一物既屬貴號第一首先發明創造自應承認贊助進行以資維持遂表決承認貴號為創造麻線球之第一家當將討論議決情形登載本埠新申時各報宣佈見(三月念四)日星期日日本會開會記事稿中望即檢閱各報為荷知關盼切用特詳告端此敬佈並請增盛麻線球廠 惠照 民國五年三月廿八日

### 上海各界贊揚書

謹啓者竊小號等歷用之麻線球向係外洋來貨茲有浙平陸星莊君熱心國貨研究此項線球色分五種費無限之精神得有成績業已完全出品其貨身骨較外洋所出堅固價亦稍廉現在上海西門外斜橋南首姓元里增盛國貨麻線球總發行所出售陸君如此熱心良庶嘉尚此線球出現審其物不過依樣葫蘆而貨造法欠精前歌號夥某忽有第二種之麻線球出途大有窒礙等深悉此情不得不將原始人研究苦心一為剖白登報贊揚務望各界同胞格外注意是為幸甚

- 印字館 譯美生書館 同福興 泰祥 興利 昌晉豐號 永興順號

### 農商部特給褒狀

### 農商部國貨展覽會

#### 一等獎憑

### 農商部國貨展覽會

#### 一等金牌

### 新嘉坡華商出品優

#### 等獎



鄙人自民國四年研究發明此項花麻線球以來蒙各界讚美亟思精益求精以圖國貨之發達乃未及週年而仿效者竟接踵而起僅知弋利而不知研究貨物之精良東施效顰價值全失賸物欺世信用毫無非特無振興國貨之可言而徒使熱心國貨者之悲觀如蒙賜顧須認明以上商標庶不致悞陸星莊啓

# 義大仁改良線球號

本號開設上海大東門外如意街坐東朝西門面自運國產白麻精製粗細麻線營業卅餘年出品精良信義昭著今茲歐風



商標

立鶴

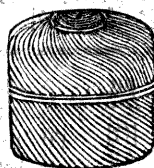

模型

線球

內漸利權外溢我華  
 人有維持華貨之責  
 爰特改良出品創製  
 五色花白線球加工  
 蠟線遠近賜顧請認  
 立鶴商標

## 中國首創第一家庭電機織襪公司

凡興一藝造一物必  
 有良好之器具方能  
 織造良好之物品本  
 公司不惜重資首先  
 發明創用最良好機  
 器以電力織造各等  
 線襪絲光線襪貨式  
 之精良比較舶來品  
 尤能駕乎其出故  
 品以來荷承各界歡  
 迎購用莫不嘖嘖稱  
 善咸推為中國襪之  
 第一家也如蒙惠顧  
 請移玉至本公司接  
 洽價格尤為克己本  
 公司設在上海北河  
 南路二號門牌  
 電話北一七五九  
 利華織造公司謹啟

# 上海

## 久昌綢府抄莊

本號開設上海英租界棋盤街青蓮坊口八十三號已  
 經十有餘載專辦山東河南府綢新市綿綢杭湖雪白  
 絲綿等貨價廉物美遠近馳名府綢一項向來行銷歐  
 洲各國信用昭著尤為外人所稱許凡吾國人以之作



棉夾袍料及夏令單衣尤  
 屬相宜查民國四年農商  
 部國貨展覽會出品審查  
 合格予一等獎憑金牌以  
 示鼓勵故本號益加悉心

研究精益求精上以副國家提倡之誠意下以供社會  
 需用之熱忱區區私衷尚希鑒察凡蒙各界諸君熱心  
 惠顧務請認明本號招牌庶不致誤

上海棋盤街久昌綢莊謹啟 ● 電話一千一百五十號

# 福興恆杭莊廣告

雙象商標

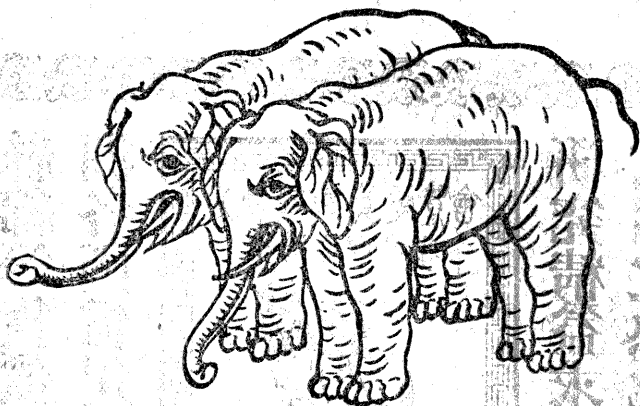

本莊向在浙省歷數十年選置勤著杭  
 紡光牙京紡十字印紡真頂衣六串九  
 串十二串闊狹花素熟羅時花春紗線  
 春紡線錦綉督造本機頭號純絨雙重  
 三重各式花素官紗花素庫緞實紗線

徵本莊貨出精良評價真實早蒙  
 商稱許倘承惠顧請移玉上海天津  
 路選青里三十五號本莊或杭城仙  
 林橋直街總發行所必當格外克己  
 副盛意

如新久 悉心研 紗等貨 絲織種 明各發 縐新線 實紗重 絨雙線 花春紗 羅時花 熟羅時 本機頭 督造本 錦綉督 春紡線 串十二 紡光牙 本莊向

## 杭州日新改良絲織綢緞廠

本廠為挽回利權。推廣國貨起見。  
 本經理親往歐美。購辦機械。回華  
 仿造。泰東西綢緞。於甲寅年秋季。  
 組織完備。純用頂上廠絲。廠經。督  
 造新發明愛國雲霞緞。雲霞紗。雲  
 霞綢。內分緞地。線地。電光。三四五  
 閃。椒地。兩地等緞。業已稟准。用太  
 陽商標為記。如蒙 賜顧。請認明  
 太陽商標之雲霞緞。即愛國改良  
 緞。上海各大綢莊。以及京津兩廣  
 雲貴兩湖甘陝等省綢緞號。均有  
 批售。杭州總廠。設菜市橋東清巷。  
 上海發行所。在三馬路東。鼎新里  
 四百號門牌。庶不致悞。



告 廣

# 廠 造 織 貨 國 祥 源 同

本號為推廣國貨挽回利權起見故製造新發明各種絲織品均為精心研究不惜工本始創三閃色純經縷電光新華縷出品月明縷採辦硤絲紡車定板剔選名工悉心研究精益求精所出之貨日新月盛異品特色層出不窮良工之苦心為商戰之利器貨品之日新花色之悅目為購者所稱賞質地堅固歷久如新故歷年運赴各國比賽貿易極蒙彼國人士之歡迎定價克己童叟無欺如蒙貴商賜顧批發處在上海二馬路西畫錦里廣順源紗縷莊內遠處函購郵滙郵寄均可

發行所蘇城內西白塔子巷  
陳月亭謹啟

## 所 行 發 總

# 何恒昌綢緞號

廣告

本號開設上海小東門內已歷數十餘年採辦名機時

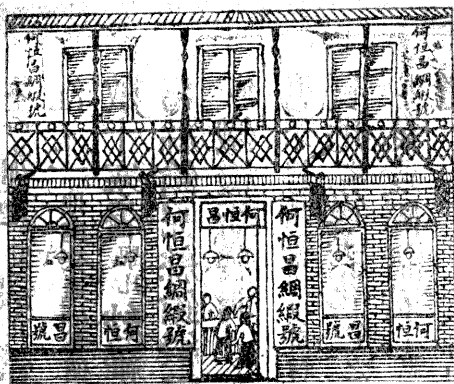

花紗羅綢緞無不新  
新豔合時應有盡有  
凡蒙賜顧定價克己  
並祈認明牌號庶不致誤

開 設 上 海 小 東 門 內 大 街 南 洋 臺 門 面

上海

英租界三馬路中

# 鼎泰景綢緞號

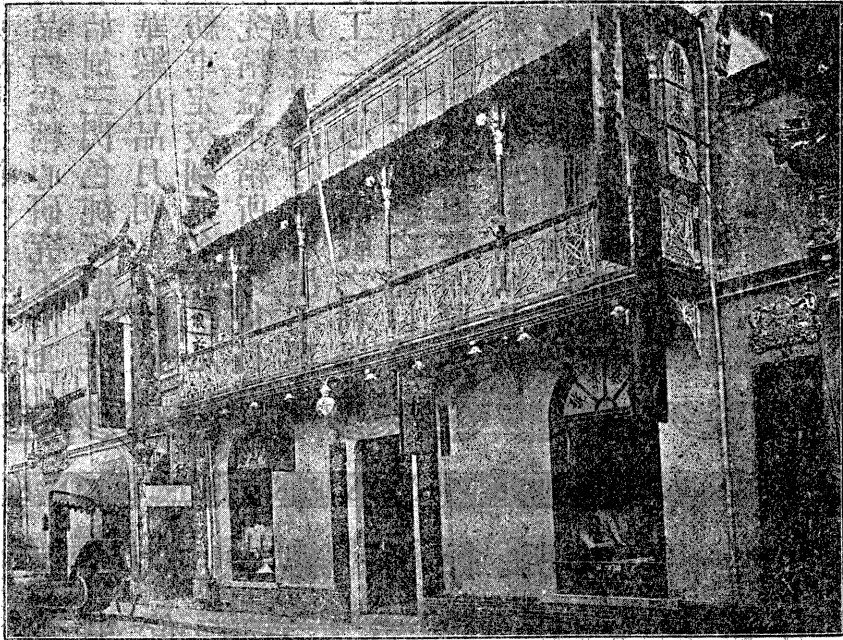

二十世紀之商戰時代非力圖進步不能  
 爭存於地球之上此亦優勝劣敗天演  
 公理之使然也本號對於國貨絲織  
 品一道從事研究幾許經營始達完全無  
 瑕之目的冀樹立國貨之基礎而塞絕  
 大之漏卮爰設立營業部於春申  
 江上 地處交通極為便利發行於茲已歷  
 數十寒暑舉凡紗羅綢緞毛綫  
 葛絲鎗呢絲鎗緞雲霞紗以及其  
 他 鐵機新發明 最流行之品應有盡  
 有靡不搜羅豐富以供社會需用之熱忱至於  
 質地之優美花色之新穎價值之公  
 允素承愛國諸君子惠顧者 類能稱  
 道 無庸贅述前者 小呂宋賽會 農商  
 部 展覽會等本號出品於會極受海內外  
 人士之歡迎得獲優等獎憑此亦本號  
 信用昭著之一明證也請  
 各界惠臨採辦者幸垂察焉

本主人啟



各色 線光

安定象球 啓昌雙魚

振藝字號

江蘇上海浦東

北三三

江蘇上海城內九畝地開明里

徐嘉禮

各色 線光

燈塔飛熊

東方織襪廠

江蘇松江城內

北三三

江蘇上海五馬路榮吉里恒泰昌

徐慎之

各色 紗男

雲龍

生生織襪廠

江蘇松江城內

北三三

江蘇上海小東門外乾坤和號

吳慎之

各種 線粗

雙山紀念

振興織襪廠

浙江硤石鎮

北三三

江蘇上海南市王家壩

郭幼川

各種 線粗

駱駝鷹球

華通襪廠

浙江硤石鎮中

北三三

江蘇上海英界新恆泰昌法界綸華

許問柏

各種 線粗

塔牌

啓新襪廠

浙江平湖縣西

北三三

江蘇上海法界綸華

陳鴛春

各種 線粗

雙馬

光華襪廠

浙江平湖倉街

北三三

江蘇上海法界綸華

高琴泉

各種 線粗

洋房

光華襪廠

浙江平湖倉街

北三三

江蘇上海法界綸華

吳雲軒

各種 線粗

三圈童牌

信通襪廠

浙江硤石

北三三

江蘇上海永新街

鄭紀文

各種 線粗

白鶴

浙江貧民工廠

浙江江山縣

北三三

浙江杭州焦棋杆

陳雅卿

各種 線粗

芝鶴

浙江第一貧民習藝所

浙江青田縣城西

北三三

浙江青田縣城內

施霖

各種 線粗

蠶

醒華織造局

福建南臺下渡

北三三

福州城內南巷口

福州城內南巷口

各種 線粗

金花蓮花

醒華織造局

福建南臺下渡

北三三

福州城內南巷口

福州城內南巷口

各種 線粗

砲槍手槍

醒華織造局

福建南臺下渡

北三三

福州城內南巷口

福州城內南巷口

各種 線粗

獅虎

醒華織造局

福建南臺下渡

北三三

福州城內南巷口

福州城內南巷口

各種 線粗

手槍

醒華織造局

福建南臺下渡

北三三

福州城內南巷口

福州城內南巷口

各種 線粗

魚雷

醒華織造局

福建南臺下渡

北三三

福州城內南巷口

福州城內南巷口

中人彩襪

魚雷

醒華織造局

福建南臺下渡

北三三

福州城內南巷口

福州城內南巷口

孩童彩襪

魚雷

醒華織造局

福建南臺下渡

北三三

福州城內南巷口

福州城內南巷口

羊毛襪

清水套布

各色土布

灰白套藍布

灰白套藍布

灰白套藍布

清水套布

灰白套藍布

灰白套藍布

灰白套藍布

灰白套藍布

灰白套藍布

紫白套布

紫白套布

京莊套布

灰藍布

灰藍布

關莊套布

關莊套布

灰藍布

羊

醒華織造局

祥泰布號

祥泰布號

周益大布號

恆乾仁布號

鄭協大布號

王大昌布號

祥生泰布號

余源茂布號

久大昌布號

瑞昌發布號

厚成鑫布號

王永茂布號

陸桐記布號

龐義隆布號

新慶和布號

安椿布號

鼎茂布號

天和布號

兆祥玉布號

福建南台下渡

福州城內  
南巷街口

江蘇上海  
內大東門街

江蘇上海  
內大東門街

江蘇上海  
內小東門街

江蘇上海  
英租界觀音閣碼頭

江蘇上海  
寧波路

江蘇上海  
大東門外花衣街

江蘇上海  
小東門內花東街

江蘇上海  
城內縣西三牌樓

江蘇上海  
英租界老開橋南首

江蘇上海  
英租界天津路中

江蘇上海  
城內福佑路仁吉里

江蘇上海  
寶山場大鎮

江蘇上海  
寶山場大鎮

江蘇上海  
浦左廬家宅

江蘇上海  
南橋市小頭

江蘇上海  
英租界老開橋南首

江蘇上海  
南市花街

江蘇上海  
南市花街

江蘇上海  
大東門外對基街

汪寬也

汪寬也

金榮章

李侍萱

邵國華

王書田

李逸齋

鄭廷柱

邵述甫

王介甫

桂松林

王靄堂

陸桐君

龐詒生

周康候

鮑芝山

許鹿笙

王新伯

王佐才

京莊套布

德大布號

京莊套布

湯義興布號

京標布

聚和生布號

京莊套布

同德布號

清水布

潘義和布號

印花布

周義記布號

灰藍布

萬信昌布號

灰藍布

協和布號

灰藍布

恆興昌布號

灰藍布

永昌順布號

灰藍布

大同興布號

灰藍布

恆大布號

各色土布

復成義布號

各色土布

紡織工藝廠

挑紗布

興業染織公司

新式布疋

翁財源號

各種紗線

仙居第一習藝所

各種線襪

進步織造廠

各種網色布

昌記襪廠

江蘇上海 浦左三鎮

程鏡鏞

江蘇上海 浦左三鎮

湯蘊齋

江蘇上海 義市生

干湘春

江蘇上海 林塘三鎮

錢慎卿

江蘇上海 北新鎮

潘慢生

江蘇上海 大東門外

周潤卿

江蘇上海 悅來街

胡訪鶴

江蘇上海 小東門內

莊綬卿

江蘇上海 法租界北京路

陸述甫

江蘇上海 英租界馬路

汪本如

江蘇上海 英租界帶狗橋

陳蓮生

江蘇上海 西門外

黃茂林

江蘇上海 北租界

陳亨剛

雲南宣威縣

本廠

福建汕頭育善街

翁財源

本所

潘康甫

江蘇上海 拋球場

劉廉讓

江蘇南京 評事街口

朱功甫

福建汕頭 德昇街

林家修

各種毛巾 三羊  
各種毛巾 仙鶴  
各種毛巾 工  
各色牀巾 三傑  
各種毛巾 三角牌  
各種毛巾 鐵貓  
各種毛巾 鐵貓  
各種毛巾 鐵貓  
各種毛巾 和合  
各種毛巾 牌太極圖  
各種毛巾 傘牌  
各種毛巾 雙旗雙劍雙塔龍虎牛牌  
各種毛巾 帆船牌  
各種毛巾 傘牌  
各種毛巾 鹿鶴  
各種毛巾 鹿鶴  
各種毛巾 鹿鶴  
各種毛巾 鹿鶴

吳縣監獄  
業勤廠  
江蘇貧兒教養院  
江蘇省立第四工場  
振新工廠  
江西習藝所  
三友實業社有限公司  
物華廠  
華利廠  
勤益廠  
大綸布廠  
隆茂廠  
永新工廠  
乾錫毛巾廠  
德昌紡織廠  
正順工廠  
康記織巾廠  
北京教養局  
杭縣第二貧民習藝所製出品  
浙江貧民工廠

江蘇蘇州婁門內小巷  
江蘇武進天主堂街  
江蘇清江浦河北銅元局舊址  
江西南昌  
江蘇上海北四川路橫濱橋  
江蘇上海浦東張浜  
江蘇上海楊家橋  
江蘇華定壽安街  
江蘇上海浦東張浜  
江蘇寶山城內  
江蘇嘉定東門徐家符  
江蘇嘉定  
江蘇上海川沙蔡家口  
江蘇嘉定東門內蔡家街後街  
江蘇常熟大東門內城內塔後街  
北京柏興胡同  
浙江杭州城內水亭街自治公所內

四六  
江蘇蘇州胥門道前街  
江蘇南京中正街界平橋西  
江蘇南京驢子市口分銷處  
雲南他榔北門內署  
江蘇上海北四川路  
江蘇上海南市王家碼頭乾生裕號  
江蘇上海法大馬路東首泰隆號  
江蘇上海興聖街  
江蘇上海興聖街  
江蘇上海城內石皮弄四十三號  
江蘇上海法界吉祥街六十號  
江蘇常熟大東門內方橋北合泰康

三三六  
六五五  
本所內  
浙江杭州焦棋杆

孔繁藻  
張槐新  
周其永  
陳雲章  
熊朝樑  
劉仰之  
沈九成  
邵荃順  
鄒梅初  
朱根固  
邵荃順  
姚星垣  
李菊生  
鄧維新  
張錦榮  
童聘臣  
朱紹先

各種毛巾	白鶴	江山第一貧	浙江江山縣文	二二九	本所	鄭紀文	
各種毛巾	獅虎鐘	福建南台下渡	山東煙臺太平街		福州省城	施霖	
各種毛巾	信濟公司	德祥工廠	山東臨沂縣		本廠	張子沂	
各種毛巾	蘆台工藝學校	裕興廠	直隸關帝廟		直隸蘆臺工	劉鐘璨	
各種毛巾	首善第一工廠	冀縣工藝局	北京半壁街		直隸冀縣城內	王玉麟	
平白毛巾	小車	善德工廠	直隸冀縣城		直隸深澤	王慶春	
各種毛巾	永和染織公司	立成工廠	直隸深澤		直隸固安城內	王式如	
方格手巾	正利公司	旗務工廠	奉天營口通惠		河南鄧縣	姜少圃	
各種毛巾	醒獅	公立男子棉織	吉林西關		本廠	盧文超	
各種毛巾	丹鳳	民益工場	雲南黎縣城內		本廠	唐榮第	
各種毛巾	五族共	景綸汗衫廠	直隸天津南市	六二四	直隸北	張汝霖	
各種毛巾	鹿頭獅	景綸汗衫廠	江蘇上海中		本廠各洋貨號	徐霞春	
衛生衫褲	本牌	永興工廠	江蘇上海中		本廠各洋貨號		
衛生衫褲	獅虎	醒華織造廠	江蘇嘉定		江蘇上海興聖街		
各種汗衫	如意	華興公司	福建南台下渡	南二一九	福州省城	施霖	
各種汗衫			北京十八半截				

馬展覽會優巴獎



各種燈芯

飛鷹

華昌燈芯廠

江蘇上海小北門外

江蘇上海九畝地新

林迪臣

各種燈芯

華昌燈芯廠

華昌燈芯廠

江蘇上海小北門外

江蘇上海九畝地新

吳季文

各種燈芯

協華廠

協華廠

江蘇上海九畝地

江蘇上海九畝地新

王亞南

各種燈芯

同興廠

同興廠

江蘇上海九畝地

江蘇上海九畝地新

沈九成

各種洋燭芯

金白牌

三友實業社有限公司

江蘇上海北四川路

本廠

宋傳典

各種髮網

雙鹿

曹州善後局

山東青州城內

山東曹州善後局

宋憲章

各種手製花邊

團龍

競新公司

江蘇上海徐家匯及浦東川沙

江蘇上海南京路

萬選青

各種花邊髮網

三羊

吳縣分監

江蘇蘇州婁門內小柳貞巷

江蘇蘇州門道前街

孔繁藻

各種板帶

江蘇貧兒教養院

江蘇貧兒教養院

江蘇蘇州婁門內小柳貞巷

江蘇南京中正街昇平橋西

周其永

小孩睡網

天津工業售品所

天津工業售品所

直隸天津北馬路

本所

宋則久

各種帶線

立成工廠

立成工廠

奉天營口通惠街

銷售東三省

姜少圃

各種腿帶

美人

東華興

奉天營口重盛街

江蘇上海法界泰隆同

陳樹吉

各種腿帶

美女

華興機織廠

江蘇上海浦東張家浜

江蘇上海法界泰隆同

陳瑞麟

各種被面

雙叉

乾錫號

江蘇嘉定東門徐家符

江蘇上海興聖街

石珊安

各種被面

本牌

永新工廠

江蘇嘉定東門徐家符

江蘇上海興聖街

鄧維新

各種被面

飛馬

正順工廠

江蘇嘉定東門徐家符

江蘇上海吉祥街

張錦榮

各種被面

樓流工藝廠

樓流工藝廠

江蘇上海新開路樓公所

江蘇上海英大馬路德馨

王南林

五彩被面

飛馬

樓流工藝廠

江蘇上海新開路樓公所

江蘇上海英大馬路德馨

陸崧侯

本機六十只每日出貨一百四十打





各色線毯

雙鹿

曹州善後局

山東荷澤縣北門曹

宋憲章

各色地毯

普益習藝所

江蘇上海王家

江蘇上海城內勸業場

張逸槎

各種線毯

海華線毯廠

江蘇上海美界北

江蘇上海法界吉

方華卿

各種窗簾

新昌號

江蘇上海小馬立

江蘇上海法

金鴻甫

各種旅行毯

月兔

申昌裕號

江蘇蘇州唯亭

江蘇上海法

蔡鳳若

廠絲

馬頭黑籃

洽益絲廠

江蘇上海北蘇

二二八

王亦梅

廠絲

麒麟

乾康絲廠

江蘇上海北蘇

二二八

裘筱翰

廠絲

得英日利

通大恆絲廠

江蘇上海北蘇

二二八

孫鑑齋

廠絲

雲成絲廠

振成絲廠

江蘇上海分水廟

二二八

沈榕村

廠絲

統益絲廠

雲成絲廠

江蘇上海分水廟

二二八

倪欽章

廠絲

裕綸絲廠

裕益絲廠

江蘇上海分水廟

二二八

謝文新

廠絲

寶成絲廠

寶成絲廠

江蘇上海楊樹浦

二二八

孫鑑齋

廠絲

瑞昌絲廠

瑞昌絲廠

江蘇上海天通庵

二二八

王耀祖

廠絲

天成絲廠

天成絲廠

江蘇上海天通庵

二二八

史馨生

廠絲

三元絲廠

三元絲廠

江蘇上海天通庵

二二八

施仲簾

廠絲

瑞星

裕和絲廠

江蘇上海唐家街

二二八

王耀祖

廠絲

飛鶴

裕經絲廠

江蘇上海唐家街

二二八

王佐泉

廠絲

達源絲廠

達源絲廠

江蘇上海北浙

二二八

李東甫

廠絲

雙鳳

大經絲廠

江蘇上海甘肅路

二二八

徐可亭





廠絲

廠絲

廠絲

廠絲

廠絲

廠絲

廠絲

廠絲

廠絲

廠絲

廠經

廠絲

廠絲

廠經

廠絲

廠絲

廠絲

廠絲

廠絲

廠絲

松竹

庫倫布

半人

半人

延昌恆絲廠

裕昌慎記絲廠

源康絲廠

振藝絲廠

永康絲廠

鴻盛絲廠

協昌絲廠

錦記絲廠

乾姓絲廠

餘記絲廠

公益絲廠

合義和絲廠

大綸絲廠

餘記絲廠

富成絲廠

經濟絲廠

福和絲廠

大綸新絲廠

源盛絲廠

源盛絲廠

延昌恆絲廠

裕昌慎記絲廠

源康絲廠

振藝絲廠

永康絲廠

鴻盛絲廠

協昌絲廠

錦記絲廠

乾姓絲廠

餘記絲廠

公益絲廠

合義和絲廠

大綸絲廠

餘記絲廠

富成絲廠

江蘇上海交通路

江蘇上海天通巷

江蘇上海

江蘇蘇州

江蘇蘇州

江蘇蘇州

江蘇無錫

江蘇無錫

江蘇無錫

江蘇無錫

江蘇無錫

江蘇無錫

江蘇無錫

江蘇無錫

江蘇無錫

浙江吳興

浙江紹興蕭山

浙江杭州

江蘇鎮江

江蘇鎮江

江蘇上海海界橋

江蘇上海  
英界成都路  
源錫絲廠內

吳百川 絲車八十部

金振泉 絲車二百部

吳松岩 絲車二百部

汪辛孜 絲車二百部

汪辛孜 絲車二百部

楊信之 絲車二百部

周舜卿 絲車三百部

鄭子卿 絲車三百部

許稻生 絲車五百部

孫子才 絲車五百部

殷臣之 絲車五百部

單崇禮 絲車二百部

徐錦榮 絲車二百部

丁杏初 絲車二百部

孫鶴卿 絲車八十部

王維鏞 絲車二百部

樓蒼岑 絲車二百部

龐怡齋 絲車二百部

絲車二百部

絲車二百部







素累緞

七夕圖

王義豐和記

江蘇蘇州城 市內街皮

江蘇上海英 大馬路

王介安

彩霞絨

七夕圖

王義豐和記

江蘇蘇州城 市內街皮

江蘇上海英 大馬路

王介安

珠絨

七夕圖

王義豐和記

江蘇蘇州城 市內街皮

江蘇上海英 大馬路

王介安

府紗

七夕圖

王義豐和記

江蘇蘇州城 市內街皮

江蘇上海英 大馬路

王介安

純經閃色洋花緞

嘉禾

裕泰豐綢廠

江蘇蘇州閭邱 巷坊

江蘇上海英 樂善里

汪星一

各種地氈洋花緞

嘉禾

裕泰豐綢廠

江蘇蘇州閭邱 巷坊

江蘇上海英 樂善里

汪星一

各色新花漳緞

嘉禾

裕泰豐綢廠

江蘇蘇州閭邱 巷坊

江蘇上海英 樂善里

汪星一

各色新花素貢緞

嘉禾

裕泰豐綢廠

江蘇蘇州閭邱 巷坊

江蘇上海英 樂善里

汪星一

改良頭號摹本緞

嘉禾

裕泰豐綢廠

江蘇蘇州閭邱 巷坊

江蘇上海英 樂善里

汪星一

三號摹本緞

嘉禾

裕泰豐綢廠

江蘇蘇州閭邱 巷坊

江蘇上海英 樂善里

汪星一

副號錫素緞

嘉禾

裕泰豐綢廠

江蘇蘇州閭邱 巷坊

江蘇上海英 樂善里

汪星一

洋花電光紗

嘉禾

裕泰豐綢廠

江蘇蘇州閭邱 巷坊

江蘇上海英 樂善里

汪星一

純絨實地庫紗

嘉禾

裕泰豐綢廠

江蘇蘇州閭邱 巷坊

江蘇上海英 樂善里

汪星一

各色新花織機紗

嘉禾

裕泰豐綢廠

江蘇蘇州閭邱 巷坊

江蘇上海英 樂善里

汪星一

各色彩繡花被面

嘉禾

裕泰豐綢廠

江蘇蘇州閭邱 巷坊

江蘇上海英 樂善里

汪星一

各種花素柳條縐紗

嘉禾

裕泰豐綢廠

江蘇蘇州閭邱 巷坊

江蘇上海英 樂善里

汪星一

杭紡熟羅春紗線春

嘉禾

裕泰豐綢廠

江蘇蘇州閭邱 巷坊

江蘇上海英 樂善里

汪星一

改良頭號摹本

嘉禾

裕泰豐綢廠

江蘇蘇州古市巷

江蘇上海英 樂善里

汪星一

電光紗

嘉禾

裕泰豐綢廠

江蘇蘇州古市巷

江蘇上海英 樂善里

汪星一

婦禪衣着 馬掛及領 子韓國 衣男 着女

# 裕豐潤盛綢絲巾抄莊

商標



華鶴

本號專運各式盛綢花紡素縐秋羅等以及各種花緞色絲巾顧繡被帳枕墊等貨如蒙批發者從廉認明華鶴商標為記庶不致誤在號設租界上海英租界浙江路首工部局隔壁氣間三石街內三石街六號石庫門便是謹啟

## 松江履和織襪廠



本廠組織之始吾中國於此項工藝方在萌芽孤陋寡聞苦無攻錯漏厄外溢所塞幾何今則各廠林立互相聯絡藉競爭之私臆達抵制之公的同人等喜有應求益自勉勵如所造之純絲男女襪及絲光線紗等襪無不刻意求精期合社會

織工務取堅緻染色必求鮮豔而尺寸之放長分量之外固已有目共賞無口不碑歷承小呂宋嘉年華會江蘇出品展覽會褒獎優等復承農商部物產品評會褒獎特等實已弁

覽全國本廠對此榮譽尤深歎作現已擴充機額所夕趕製精益求精冀無負各界君子樂用獅球老牌之盛意焉

駐滬批發所在大蔡家巷杏春里

# 裕泰豐國貨織綢廠

純經閃色洋花緞  
 純經純色洋花緞  
 各種地嵌洋花緞  
 各色新花漳緞  
 世各色花素貢緞  
 各種閃色花緞  
 改良真頭號摹本緞  
 二號摹本緞  
 三號摹本緞  
 四號摹本緞  
 各色五彩繡花被面  
 頭號素緞  
 副號錫素緞  
 洋花電光紗  
 純絨花素官紗  
 實地庫紗  
 蟬翼紗  
 各種花素柳條盛紡  
 杭紡熟羅春紗線春  
 各色高麗庫緞府紗  
 各色新花鐵機紗

本號為推廣國貨挽回權利特於蘇杭各處招  
 集良工羅致技師親至江浙著名產絲地點揀  
 選上等絲經加工督造各種絲織紗羅綢緞等  
 品名目繁多不及細載所有出品均經本主人  
 殫精竭慮隨時改良花色翻新層出不窮歷銷  
 南北各省如京津煙台營口奉天濟南安東大  
 連灣哈爾濱長沙漢口香港廣東廈門福建汕  
 頭各埠及高麗南洋羣島等處所至無不備受  
 彼都人士之歡迎每值賽會均獲最優等特等  
 獎憑及金牌無數足徵本廠出品精良有目共  
 賞迥非矯飾欺人所可同年而語至於顏色之  
 鮮艷花樣之悅目貨身之精美價值之公允尤  
 其餘事際茲競用國貨之時倘荷 惠顧尤當  
 竭誠歡迎格外克己以答誠意而昭信實  
 總分銷處上海英租界寧波路樂善里  
 發行所蘇城閭邱坊巷中

本號開設以來已歷二十餘載專辦山東河南綢疋運銷外洋清季末葉又在山東之昌邑柳疃烟臺寧海棲霞等處河南之南陽許州鎮平拐河等處設立機房悉心研究力圖改良督造本機各種優美綢疋並發明各種加闊放碼長綢發行以來頗受各國社會所歡迎前年與賽農商部國貨展覽會又得有特各種綢疋小樣本發售如蒙賜顧無任歡迎之至

久成綢莊謹白

河南長短闊狹

起見特備山東

茲為推廣營業

改良之成績也

號十餘年研究

等嘉獎此皆本



總發行所上海四馬路中和里久成綢莊

分售處上海棋盤街久成南綢莊

上海棋盤街久昌綢莊

# 華興水火保險有限公司

在上海福州路五號洋房

本公司資本雄厚在商部註冊承保華洋房屋廠棧行號鋪戶家具火險並保平安水險及船壳機器均可承保保費公道如遇不測賠款迅捷久蒙各界推許當此愛用國貨之際敝公司創辦十餘年純係華股組織而成乃挽回利權之一部分惟拏力進行實有賴我華商源源惠顧使利不外溢商業自強謹布芻言在海內同志以為然否

## 總董事朱葆三

### 董事

施子英 總理 傅筱庵  
謝綸輝  
周金箴  
陳輝廷 經理 梁炳垣  
嚴子均

# 天津大盛布號國貨布疋抄莊

本號在津設廠多年所銷各貨皆行格外認真故信用素著茲又設莊滬江一是提倡國布銷路起見故所運各貨無不親加檢查以立信用基礎並且價值克己交接款洽往來通融此三者尤為敝號不悖之道倘荷照顧請駕上海二馬路畫錦里天利棧舊址交易可也



# 漢昌皂廠

製造廠設漢口武聖廟

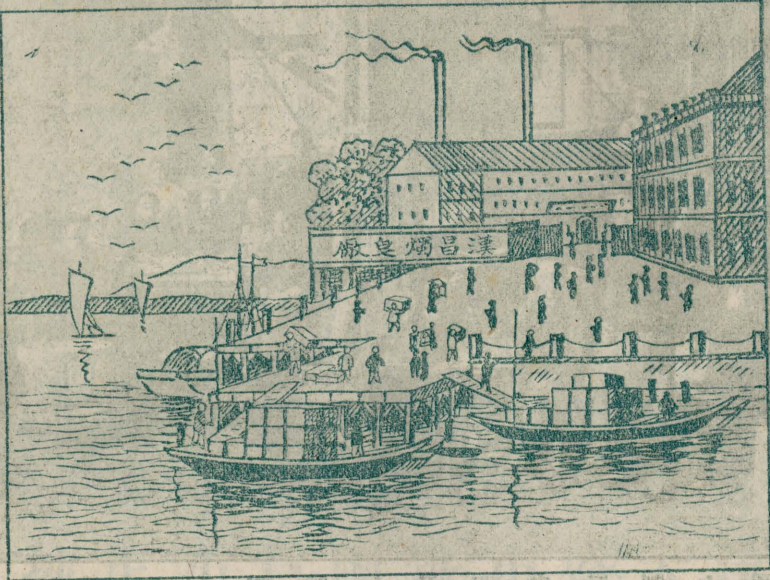

總發行所 漢口帝主殿 義順成洋貨號

國家之強弱。視乎工業之盛衰。我國工藝非不良。惜乎重於美術。而未注意於日用品。試思舶來者均為我國日用品。以致利權去於不知不覺之間。國家之貧弱。未始不由於此。欲轉貧弱為富強。非急興實業。不能後其盾。今者沿海風氣已開。實業之工廠亦漸設立。惟揚子江上游尚少。本廠有鑒於此。特在漢口地方。組織工廠。專門製造肥皂洋燭等品。供給社會日用之所需。期在國貨多銷一份。即舶來品日少一份。幸自開辦以來。荷蒙遠近愛銷國貨者。紛代經理。現在有特約分銷者。計河南省開封 衛輝 鄭州 洛陽 彰德 湖北省襄陽 樊城 宜昌 沙市 湖南省岳陽 益陽 湘陰 山西省太原 陝西省長安 漢中 各地方。以致出數時有不能應銷之勢。敝廠深為抱歉。今已大加擴充。貨出既多。愈求精美。倘蒙各埠有愿代經理者。敝廠無任歡迎。

漢昌皂廠謹啟



# 華 豐 香 皂 廠

### 大號老虎牌



### 大號美人牌



### 大號燈塔牌



### 大號亭子牌



### 大號仙鶴牌



### 大號坐鹿牌



本廠於民國四年開辦以來所製美人仙鶴老虎亭子鹿牌貓牌燈塔牌象牌等各種桂花香皂均屬物質精良故行銷國內外深蒙各界歡迎銷路日見暢旺於民國四年呈請上海縣公署註冊給照並將各項商標呈請農商部註冊備案又蒙稅務處核准免去半稅及沿途關卡稅釐並蒙發滬海道尹兼交涉員楊給示保護各在案如承 惠顧當格外克己以副雅意總發行所上海英界東棋盤街同豐源號總廠設上海巨瀨達路上海華豐香皂廠啟

上海西門外白雲觀西首  
**華商豐泰肥皂廠廣告**

豐泰漁翁得利盒皂樣



豐泰蝠牌



豐泰金錢牌

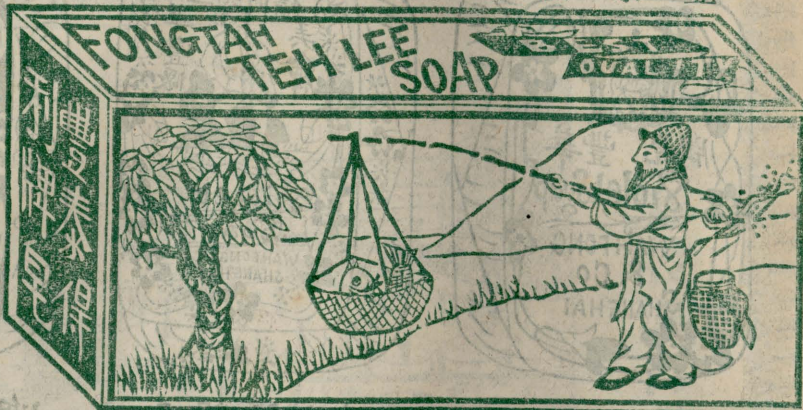

謹啟者本廠開創拾餘年來早已名馳四遠不惜重資聘請名師精選上等香料皂質加工研究精製塊皂條皂洗衣滌垢大與別貨不同本主人不欲利權外溢定價格外從廉凡蒙軍學紳商各界賜顧者請認明箱內仿單百蝠呈祥為記庶免魚目混珠今將各牌商標列後使購用者易于分別也  
 豐泰成記製皂廠主人謹啟

各埠分銷處

上海三洋涇橋順泰利號 常熟南門外合泰油蔴號 寧波東門街萬通大藥房 杭州中扇子巷華安洋貨號 蘇州南濠福泰元號 嘉定源茂燭號 紹興大路口永昌隆號 王店廣泰錫號 崑山朝陽門內天生燭號 長安華興號 丹陽太平橋泰和祥號 餘杭河下小弄內王恆聚號 餘杭小珠巷德和磁器號 嘉興北門外豐大號 硤石彩霞橋大興恆號 平湖東門外德華號 溫州大街戴仲記號 臨浦外江航船埠義號 義橋上埠中市義大致號 松江西門外袁華記號



# 南陽燭皂廠

洋燭出品

肥皂出品

總發行所上海法界貝勒路五五號	月兔牌洋燭	水月牌洋燭	孔雀牌洋燭	雙鶴牌洋燭	地球牌洋燭	冠茂牌條皂	福和牌佳皂	禮帽牌塊皂	葫蘆牌塊皂	飛艇牌塊皂	地球牌條皂	地球牌匣皂	太陽牌塊皂
----------------	-------	-------	-------	-------	-------	-------	-------	-------	-------	-------	-------	-------	-------

本廠創辦以來已歷十有餘載，所有出品均經專門技師悉心研究，精益求精，故所製各項肥皂洋燭行銷全國，深受歡迎。近年復推銷於南洋小呂宋、泗水等埠，尤承僑胞樂用，爭相訂購，於是益自奮勉，以期發展國貨，補塞漏卮。且本廠以挽回利權，振興實業為宗旨，故各種出品均屬異常精良。按前年小呂宋、嘉年華賽會及農商部國貨展覽會、江蘇勸業會均獲優等獎，憑金牌並經稅務處核准完納正稅一道，沿途關卡概免重征，以示提倡。在案如蒙惠顧，務請認明牌號商標，庶不致誤。

上海西門外打鐵浜南陽燭皂廠啟

# 福 茂 肥 皂 公 司

本公司為大中華民國第一肥皂製造廠創辦以來十載於茲所製各種肥皂均用上等原料化練潔淨故其色晶瑩潤滑帶香且身分堅固久存不變出品以來曾經行銷全國頗受各界讚美之榮譽又蒙本埠外埠各大商店號樂為代理經售故近更加意研究精益求精務使完美無缺以副愛用國貨之雅意也但近年外來肥皂牌號不一今查有與我相似者現均去之不用而免混雜茲特將本公司出品之牌號商標開列於後並登報聲明別人均不得冒效即希惠顧諸君暨各大店號經售家注意為荷

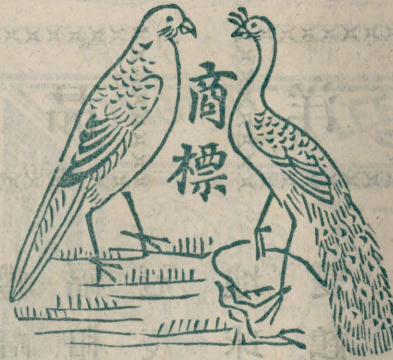

特 別 廣 告  
大 眾 注 意

特 別 頭 等 盒 紙 皂

144 144 144 144 144

孔 雀 金 鸚 松 猴 印

雀 魚 哥 鶴 猴

牌 牌 牌 牌 牌

塊 頭 各 種 肥 皂

140	140	140	140	140	120
塊	塊	塊	塊	塊	塊
昌	森	福	福	福	福
福	茂	茂	茂	茂	茂
汽	汽	復	汽	梅	金
球	球	興	球	花	魚
牌	牌	牌	牌	牌	牌

144	120	120	120	140
塊	塊	塊	塊	塊
福	福	福	國	三
茂	茂	茂	利	茂
荷	美	萬	福	汽
葉	利	利	字	球
牌	牌	牌	牌	牌

條 頭 各 種 肥 皂

20	20	20	20	20	20
條	條	條	條	條	條
福	福	昌	森	福	福
茂	茂	福	茂	茂	茂
長	中	汽	汽	梅	金
盛	華	球	球	花	魚
牌	牌	牌	牌	牌	牌

總發行 所上海 滬寧車 站北首 福茂公 司謹啓

# 華利洋燭廠廣告

啓者本廠爲振興實業起見特於民國元年間設廠創製  
 十二兩丹鳳牌金雞牌雙兔牌古塔牌六球牌等洋燭行  
 銷國內久蒙樂用去年推銷國外瓜哇泗水新嘉坡小呂  
 宋等埠均承各界歡迎且以貨高價廉有一用不捨之勢  
 行銷廣遠信用昭著歷年各處賽會俱受金牌特獎本廠  
 非圖近利以冀愈推愈廣挽回國中利權茲乘提倡國貨

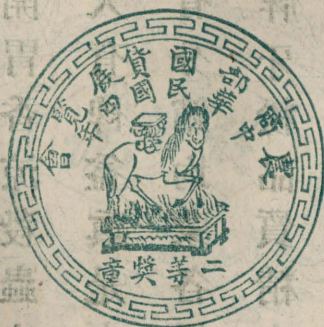

雙兔牌  
 金雞牌  
 丹鳳牌  
 古塔牌  
 六球牌

之際仿造日多低次不一甚有將最劣不潔之油攙和成  
 燭賤價兜售魚目混珠務望購者認明本廠商標庶免受  
 欺也再本廠業已呈請上海縣公署註冊給照公告保護  
 在案合併聲明

總發行所上海董家渡南外灘賴義碼頭便是  
 華利洋燭廠謹誌

# 老虎牌牙粉

本號精製各種嫩面香粉胭脂水錠生髮油水保安癖疫香珠香玩化粧品等一應俱全各省久已馳名於前清時提倡國貨起見本號主人發明一部牙粉廠專選中國保牙良藥配裝電力引擎機器磨練細粉秘製老虎牌牙粉共七種常擦此粉開胃香涼殺蟲止痛永無牙患能使固齒潔白於衛生大有裨益真是中國第一老牌牙粉之妙品也各埠皆有分銷均蒙各界歡迎今因精益求精新出一種送子牌牙粉品質精良裝璜美麗可為抵制外貨之無上品也定價格外便宜凡蒙貴客購試或分銷方知價廉物美請認明老虎牌送子牌音字商標免受假冒庶不致悞

上海四馬路音戴春林化粧品牙粉部總發行

上海汪信記工業廠

請來接洽  
格外公道  
經理

純粹國產  
性質精良  
去垢解毒  
人人讚賞

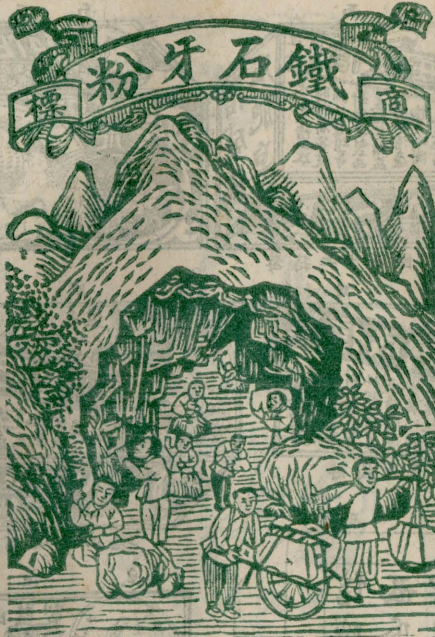

價目  
每袋三十文  
每瓶洋一角

總發行所  
上海英大馬路  
泥城橋北福  
源里汪信記  
工業廠

蘇城張多記莊扇



商標

嘉禾

蘇州開門桃花塢總發行  
上海棋盤街  
天元和內分號

漢口  
火路巷內分號  
雲省城內三牌坊分號

本號開設蘇州開門內已歷五十餘載久已馳名自選材料專製新式出品改良各種愛國雅扇重緞綉扇精細雕嵌名人書畫無美不備物高價廉運銷各省等埠漸銷南洋羣島早蒙各界讚優本主人為提倡國貨挽回利權起見無不加工選料格外研究以圖精益求精而盡提倡國貨之決心如蒙學界用作獎品商店以贈彩均屬相宜且價從廉愛國熱誠維持國貨如蒙惠顧請務認明本號嘉禾商標庶不致誤  
張多記謹啓

# 廠皂永成信陽丹



塊四十四百一計四二十七箱每



塊四十四百一計四二十七箱每



塊四十四百一計四二十七箱每



塊四十四百一計四二十七箱每



塊四十四百一計四二十七箱每

出品

改良

本廠開設江蘇丹陽歷有年所為提倡  
 國貨講求工藝起見不惜工本延聘專  
 門技師揀選頂上原料監製月宮月亮  
 月仙西瓜等牌肥皂物質精良香味濃  
 厚以之洗沐最合衛生以之澣濯尤稱  
 便利誠為家常日用必需之品比年以  
 來推銷江皖各省頗受社會之歡迎歷  
 屆巴拿馬賽會南洋勸業會農商部國  
 貨展覽會均得有優等獎品最  
 近并備案奉批及商標呈請農商部  
 鑒核本廠不敢自滿爰更悉心研究精  
 益求精所出各皂身骨堅硬色澤光  
 較之舶來品實屬有過而不及  
 區區微衷將藉此以挽回利權振興實  
 業一發抒其愛國之誠意非專為漁  
 利者比惠顧諸君幸垂察焉  
 總廠發行所江蘇丹陽縣城內三板  
 橋西各埠批發處  
 江蘇上海南大碼頭恆興廣貨號  
 江蘇南京下關老潤昌公司  
 安徽蕪湖長街萬和廣貨號  
 江蘇鎮江西門外新裕泰仁木行  
 江蘇蘇州西門外大街裕康廣貨店  
 江蘇無錫西門外大街裕康廣貨店  
 江蘇蘇州閶門內玄妙觀東首瑞信泰洋貨  
 店蘇州閶門外大街恒昌煤鐵行  
 江蘇蘇州西門外大街恒昌煤鐵行  
 江蘇蘇州西門外大街恒昌煤鐵行



# 上海

## 康成酒造廠

註冊

如荷銷運國內外各埠均可代為裝箱報關

國產

佳釀



新發明 星象商標

總發行所上海法大馬路東首一〇七號

本主人為振興實業挽回利權起見親往歐美各國

著名酒廠實地參考製造良法經歷數載始盡得其祕於

是回華在漢口地方創立造酒廠並不惜鉅資聘請中

外造酒名師督造各種花果露酒並仿造各式

洋酒兼煉頭等火酒大麴高粱衛生藥酒等行銷中



外均承各界歡迎日見暢旺前年小呂宋賽會暨農商部

國貨展覽會均承給予優獎金牌是以益加研究精益求精

求精以冀仰副諸君惠顧之誠意所有零躉批發無不

格外從廉尚祈各界愛國諸君注意是幸所有各酒

價目另有仿單

康成酒廠啓

# 鎮江張裕昌寅記廣告

松花彩蛋(英文名 Preserved Eggs) 為特別製造品昔僅銷於國內今寔及海外考其優點有四(一)蛋富滋養料有益於衛生(二)其味適口可以為肴饌(三)若罐頭食物久藏不壞(四)無須熟食便於旅行攜帶敝廠開設在江蘇鎮江西門外大街四十餘年每歲採辦最好之鮮鴨蛋製成彩蛋出售價廉物美久蒙 各埠紳商許可前清光緒年間由訂定商約大臣盛給示嚴禁冒牌在案中 華民國四年小呂宋嘉年華會給優等獎農商部國貨展覽會復給壹等獎在案海內外紳商如蒙 賜顧函購可也

鎮江張裕昌寅記彩蛋廠謹啟

巴拿馬萬國賽會金牌獎  
農商部一等獎  
南洋勸業會優等獎



真正洞庭碧螺春名茶

總發行所 上海街 新望平

(一)茶之特色 此茶味妙於回香氣芳馥顏色青翠能泡至多次色香味三者皆不稍減酒後飯餘飲之尤能清心解悶生津止渴和胃平肝(二)茶之馳名 此茶馳名環球已久前於南洋勸業會與各名區佳茗比賽竟得最優等獎憑茲又預以巴拿馬賽會與萬國名茶競賽俾獲金牌之榮獎上年農商部國貨展覽會竟又獲一等獎之優譽茶之價值亦可見一斑矣(三)茶之裝璜式樣精雅瓶貼鮮麗最優者瓶外另裝玻璃錦盒作酬應贈送品極為相宜款待嘉賓頗為適當(四)茶之價格 天字錦裝中盒二元小盒一元天字普裝中盒一元六角小盒八角地字錦裝中盒一元六角小盒八角地字普裝中盒一元二角小盒六角外埠函購郵費照茶價加一成計算



中華緞

月華緞

文華紗

中華紗

月華紗

三純灰緞

閃電新華緞

品田月明緞

彩五洋花緞

頭號麗素緞

改良麗素緞

拱花愛國紗

電光紗

各色花素紡綢

各色亮寧綢

各色線綢

各色改良綢

各色官實地紗

各色線綢

振亞織物公司

振亞織物公司

振亞織物公司

振亞織物公司

振亞織物公司

同源祥紗緞莊

同源祥紗緞莊

同源祥紗緞莊

程裕源紗緞莊

程裕源紗緞莊

程裕源紗緞莊

程裕源紗緞莊

保泰綢莊

曹生茂綢莊

曹生茂綢莊

曹生茂綢莊

曹生茂綢莊

陳恆順綢莊

陳恆順綢莊

江蘇蘇州 濟倉橋街

江蘇蘇州 濟倉橋街

江蘇蘇州 濟倉橋街

江蘇蘇州 濟倉橋街

江蘇蘇州 濟倉橋街

江蘇蘇州西 子白塔巷

江蘇蘇州西 子白塔巷

江蘇蘇州西 子白塔巷

江蘇蘇州祥符 巷寺

江蘇蘇州祥符 巷寺

江蘇蘇州祥符 巷寺

江蘇蘇州祥符 巷寺

江蘇蘇州 吳江縣 盛澤鎮

江蘇蘇州 江鎮

江蘇蘇州 江鎮

江蘇蘇州 江鎮

江蘇蘇州 江鎮

江蘇蘇州 江鎮

江蘇蘇州 江鎮

江蘇蘇州 六一

江蘇蘇州 六一

江蘇蘇州 六一

江蘇蘇州 六一

江蘇蘇州 六一

江蘇蘇州 六一

江蘇蘇州 六一

江蘇蘇州 六一

江蘇蘇州 六一

江蘇蘇州 六一

江蘇蘇州 六一

江蘇蘇州 六一

江蘇蘇州 六一

江蘇蘇州 六一

江蘇蘇州 六一

江蘇蘇州 六一

江蘇蘇州 六一

江蘇蘇州 六一

江蘇蘇州 六一

江蘇上海 乾後馬路

江蘇上海 乾後馬路

江蘇上海 乾後馬路

江蘇上海 乾後馬路

江蘇上海 乾後馬路

江蘇上海 乾後馬路

江蘇上海 乾後馬路

江蘇上海 乾後馬路

江蘇上海 乾後馬路

江蘇上海 乾後馬路

江蘇上海 乾後馬路

江蘇上海 乾後馬路

江蘇上海 乾後馬路

江蘇上海 乾後馬路

江蘇上海 乾後馬路

江蘇上海 乾後馬路

江蘇上海 乾後馬路

江蘇上海 乾後馬路

江蘇上海 乾後馬路

陳月亭

陳月亭

陳月亭

陳月亭

陳月亭

陳月亭

陳月亭

陳月亭

陳月亭

陳月亭

陳月亭

陳月亭

陳月亭

陳月亭

陳月亭

陳月亭

陳月亭

陳月亭

陳月亭

質地江浙 等上

質地江浙 等上

質地江浙 等上

質地江浙 等上

質地江浙 等上

質地江浙 等上

質地江浙 等上

質地江浙 等上

質地江浙 等上

質地江浙 等上

質地江浙 等上

質地江浙 等上

質地江浙 等上

質地江浙 等上

質地江浙 等上

質地江浙 等上

質地江浙 等上

質地江浙 等上

質地江浙 等上

細肥白絲 造製



各色亮綢

馬捷記綢莊

江蘇鎮江西門  
街大

江蘇上海及各省  
馬捷五

各色花線緞

馬捷記綢莊

江蘇鎮江西門  
街大

江蘇上海及各省

各色實地紗

馬捷記綢莊

江蘇鎮江西門  
街大

江蘇上海及各省

各色實地紗

瑞成義綢莊

江蘇鎮江西門  
街大

江蘇上海及各省  
馬捷五

各色官紗

瑞成義綢莊

江蘇鎮江西門  
內城

江蘇上海三  
馬路南  
畫錦里  
陳月樓

各色官紗

瑞成義綢莊

江蘇鎮江西門  
內城

江蘇上海三  
馬路南  
畫錦里

各色實地紗

瑞成義綢莊

江蘇鎮江西門  
內城

江蘇上海三  
馬路南  
畫錦里

各色亮綢

老綸和綢莊

江蘇鎮江西門  
內城

江蘇上海三  
馬路南  
畫錦里  
趙丙南

各色官紗

老綸和綢莊

江蘇鎮江西門  
內城

江蘇上海及各省

各色亮綢

恆順林和記綢莊

江蘇鎮江西門  
內城

江蘇上海  
陳玉君

各色花線緞

恆順林和記綢莊

江蘇鎮江西門  
內城

江蘇上海

各色實地紗

恆順林和記綢莊

江蘇鎮江西門  
內城

江蘇上海

各色官紗

恆順林和記綢莊

江蘇鎮江西門  
內城

江蘇上海

各色亮綢

陳生記綢莊

江蘇鎮江西門  
內城

江蘇上海  
陳錦章

各色官紗

陳生記綢莊

江蘇鎮江西門  
內城

江蘇上海

各色亮綢

陶壽記綢莊

江蘇鎮江西門  
內城

江蘇上海及各省  
陶壽山

各色花線緞

陶壽記綢莊

江蘇鎮江西門  
內城

江蘇上海及各省

各色官紗

陶壽記綢莊

江蘇鎮江西門  
內城

江蘇上海及各省

各色純線緞

陶桂記綢莊

江蘇鎮江西門  
內城

江蘇上海及各省  
陶步蟾



孟河縐

各色 綢緞 綉縐

各色 綉縐 綉縐

改良綢緞

絲綉 綉縐

各種 綉縐

改良 雲霞縐

改良 雲霞紗

雲霞綢緞

各種 綢緞

各種 綢緞

各種 綢緞

各種 綢緞

各種 綢緞

各種 綢緞

各種 綢緞

各種 綢緞

各種 綢緞

各種 綢緞

留海

虎林

卍

旭日

雙金錢

仁和縐紗莊

錢宏泰綢莊

張恆順綢莊

虎林絲織綢廠

緯成股分有限

緯成股分有限

日新綢廠

日新綢廠

日新綢廠

方仁豐杭莊

九成織綢廠

源隆文杭莊

綸和泰杭莊

福記杭莊

永裕杭莊

廣隆昌杭莊

新泰祥杭莊

晉泰祥杭莊

江蘇武進大街市

江蘇武進東直街

江蘇武進東直街

浙江杭州忠正巷

浙江杭州池城內下

浙江杭州池城內下

浙江杭州東清巷

浙江杭州東清巷

浙江杭州東清巷

浙江杭州五福樓

浙江杭州

浙江杭州

浙江杭州

浙江杭州

浙江杭州

浙江杭州

浙江杭州

浙江杭州

杭七八

杭二四

杭六〇

杭六〇

杭六〇

杭六〇

杭六〇

杭六〇

杭六〇

杭六〇

杭六〇

杭六〇

杭六〇

杭六〇

杭六〇

杭六〇

杭六〇

江蘇上海漢口路

江蘇上海錦里路

江蘇上海德記路

江蘇上海德記路

江蘇上海德記路

江蘇上海德記路

江蘇上海德記路

江蘇上海德記路

江蘇上海德記路

江蘇上海德記路

江蘇上海德記路

江蘇上海德記路

江蘇上海德記路

江蘇上海德記路

江蘇上海德記路

江蘇上海德記路

江蘇上海德記路

江蘇上海德記路

朱福臻

錢德榮

張玉林

蔡經賢

朱謀先

朱謀先

金溶仲

葉晉康

葉晉康

方佩香

王兆棠

徐志偉

徐子齡

章濟生

馮思安

沈國泉

曹子祥

沈寶泰

禮常服均用

禮常服均用





斜華緞

絲嗶嘰呢

祥雲緞

光牙衣

各種雲

改良純絨芝紗  
線紆時花錦縐  
純經花線緞  
純紆洋花緞

雙閃線地緞  
三閃錦地緞

燦霞緞

花素線緞

廣豐緞

碧雲緞

燦霞緞

各種杭綢

各種紗緞

各種杭綢

各種杭綢

各種杭綢

各種杭綢

各種杭綢

各種杭綢

悅昌文杭莊

悅昌文杭莊

天章絲織廠

德昌綢莊

振新織綢廠

振華織綢廠

振華織綢廠

又新織綢廠

又新織綢廠

鼎昌成號

廣豐綢廠

熒昌福綢莊

增華織綢廠

錦豐杭莊

春源馥杭莊

春源馥杭莊

謙吉祥杭莊

衡昌永杭莊

亦昌杭綢莊

省餘杭綢莊

浙江杭州東  
街駱橋路

浙江杭州東  
街駱橋路

浙江杭州  
林司後街

浙江杭州  
烏龍巷

浙江杭州  
大王巷

浙江杭州  
大王巷

浙江杭州  
瑞檀巷

浙江杭州  
瑞檀巷

浙江杭州

浙江杭州

浙江杭州  
長山門內

浙江杭州  
東街潮鳴寺巷

浙江杭州

浙江杭州  
下城街

浙江杭州

浙江杭州

浙江杭州

浙江杭州

浙江杭州

浙江杭州

江蘇上海  
如意里

江蘇上海  
如意里

江蘇上海  
如意里

江蘇上海  
如意里

江蘇上海  
如意里

江蘇上海  
如意里

江蘇上海  
如意里

江蘇上海  
如意里

江蘇上海  
如意里

江蘇上海  
如意里

江蘇上海  
如意里

江蘇上海  
如意里

江蘇上海  
如意里

江蘇上海  
如意里

江蘇上海  
如意里

江蘇上海  
如意里

江蘇上海  
如意里

江蘇上海  
如意里

江蘇上海  
如意里

江蘇上海  
如意里

魯正炳  
純絲所織

魯正炳  
純絲所織

周湘舫  
每尺元九錢四分  
至一兩正

許承之  
原料用  
純本國

王仲勤

張壽珊  
每尺七錢二分

張壽珊  
每尺九錢一分

余振夫  
每尺九錢四分

駱瑤甫  
每尺元九錢一分  
一兩一錢

聞育卿

蔣晉聲  
用鐵機所織

程靜波

張雲森  
每尺元九錢四分  
八錢四分

倪大華

宋程選  
宋程選

宋程選  
宋程選

盛桂卿

朱培生

章鼎裕

陳有楚



各種官紗

新英丹

益成紡織工藝局

元青小緞

振興綢緞號

各種素花 寧綢

飛來鐘

江蘇省立第三工場

江綢

飛來鐘

江蘇省立第三工場

花素湖縐

鶴牌三星

恆億昌號

湖縐

五色旗

義盛德號

湖縐

金線穿珠

福盛長號

湖縐

金線牡丹

福盛長號

湖縐

金地方金

萬盛奎號

各種絲巾

小竹梅花

德源綢緞莊

各種新花巾

手帕

保泰綢莊

各種絲巾

華鶴

保泰綢莊

各種絲巾

青牛

裕豐成綢莊

各種絲巾

新太布廠

振華國貨社

各種絲巾

錦豐綢莊

新太布廠

各種絲巾

同順昌毡毯莊

同順昌毡毯莊

各種絲巾

同順昌毡毯莊

同順昌毡毯莊

各種絲巾

鼎新裕府綢廠

鼎新裕府綢廠

府綢

虎球

鼎新裕府綢廠

府綢

虎球

信孚府綢公司

山東益都縣西路口街

山東汶上縣南本城及南鄉南村

江蘇鎮江鼓樓崗府署舊址

浙江湖州新莊街

山西大南關

山西城內北街

山西太平莊

山西城內北街

江蘇吳江盛澤鎮

江蘇吳江盛澤鎮

江蘇吳江盛澤鎮

江蘇蘇州觀前街

江蘇太倉直塘鄉西

浙江杭州

江蘇蘇州王家壩

江蘇蘇州王家壩

江蘇蘇州王家壩

江蘇上海曹家渡

山東濟南濰縣村

本場

本場

江蘇上海乾記弄

江蘇上海

江蘇上海

江蘇上海

江蘇上海

江蘇上海

江蘇上海

江蘇上海

江蘇蘇州本社

江蘇上海

江蘇上海

江蘇上海

江蘇上海

江蘇上海

江蘇上海

徐奉義

陸鳴鶴

江敬甫

趙繼周

周振聲

閻福奎

張萬奎

馬梅峯

陳保欽

陳保欽

徐全華

沈霞之

凌規周

倪大華

陸映慶

王子香

謝衡臆

各種府綢

久昌府綢莊

運昌宏

德厚祥

謙泰

南久成

德源

同和棧

和聚棧

順昌

協恆慶

久成

同茂成

怡成

大豐

川記

怡源仁

協豐

敦源

江蘇上海 四馬路街

江蘇上海 寧波路

江蘇上海 美租界

江蘇上海 美租界北

江蘇上海 美租界北

江蘇上海 法租界

江蘇上海 法租界

江蘇上海 三馬路

江蘇上海 泗涇路

江蘇上海 天津路

江蘇上海 四馬路

江蘇上海 五馬路

江蘇上海 四馬路

江蘇上海 三馬路

江蘇上海 三馬路

江蘇上海 三馬路

江蘇上海 江西路

江蘇上海 江西路

江蘇上海 江西路

又名

繭綢

山東

產製

曰山

東綢

河南

者曰

河南

綢原

料純

用山

東河

南各

該省

產之

山柞

蠶絲

所織

成也

考吾國絲織品中之府綢爲山東河南等省惟一之特產其原料純用該二省柞蠶絲織成故具有天然美觀之顏色惟國人間有未經意者誤謂其色不白殊不知此真野蠶絲綢特色之可貴卽在此焉不然絲棉布疋胡爲必須渲染而汗衫線襪等又何以必染成土色米色也按歐美人士夏秋之間多樂用之且均謂其深合乎衛生故該綢行銷俄法英美等國向稱發達但近年東省機戶不於漂洗諸法加意研究而惟以迎合用者爲意旨致反演成薰黃上漿之流弊而失府綢天然之特色良可惋惜今該業同人有鑒於此業於上年提出整頓魯綢問題由本會及滬總商會代爲稟呈農商部及魯省行政長官提倡改良禁除積弊旋蒙該省官廳會同商會切實開導勸諭在案嗣後該業復聯絡烟台同業結合團體組織整頓魯綢南北聯合會公共議定由統一尺碼洗除流弊入手俾循進行以達改良目的並邀產地昌邑商會加入團體勸導各機戶切實改良於是該商會酌仿聯合會規定綱目在產地設立整頓魯綢柳瞳事務所專司勸導改良事宜現南北正在合力共圖切實進行本會竊欣該業之實事求是切實整頓他日成效可立而待行將見歐美各國南洋羣島之文明人士湧躍歡迎當倍切於昔也並希該業注意於直接之海外貿易則前途之發達當有不期然而然者之勢而吾人之厚望亦庶乎近焉

湘繡物品

中國 綢緞 顧繡

中國 綢緞 顧繡

中國 綢緞 顧繡

中國 綢緞 顧繡

各種 刺繡

各種 絲花邊

各種 絲絨線

各色 花邊

各色 絨線

絲織 肖像

花條 花紋 雲絲 紗織

香蟬 花翼 紗

生 紡

花素 花銀 花羅

各種 夏布

各種 夏布

彩霞公司

萬利源繡貨莊

天成永元記繡貨莊

天成永正記繡貨莊

裕泰成繡貨莊

吳縣分監

餘興絲邊廠

陽原藝學校

仙居第一習藝所

冷公茂號

華通公司

綺盛綢莊

綺盛綢莊

綺盛綢莊

林大成金房布號

林大成玉房布號

久大昌布號

河南省城

江蘇蘇州

江蘇蘇州

江蘇蘇州

江蘇蘇州

江蘇蘇州司前街

江蘇蘇州崇真橋宮

直隸治城內東街

浙江仙居縣城內

江蘇姜堰市

江蘇蘇州舊學前大新巷

江蘇盛澤鎮

江蘇盛澤鎮

江蘇盛澤鎮

江蘇盛澤鎮

江蘇盛澤鎮

江蘇盛澤鎮

江蘇上海山西路

江蘇上海山西路

江蘇上海九江路

江蘇上海錦里

江蘇上海南京里

江蘇蘇州道前街

本校發行各商號北

楊寶生

嚴棟臣

趙金生

呂永清

馬起權

李毓秀

潘世良

冷馥卿

吳菊生

聞魯臣

王星耀

陳亨剛

邵述甫

黃少華

江蘇上海英租界

江蘇上海英租界

江蘇上海英租界

江蘇上海英租界

江蘇上海英租界

江蘇上海英租界

江蘇上海英租界

江蘇上海英租界

江蘇上海英租界

江蘇上海英租界

江蘇上海英租界

江蘇上海英租界

江蘇上海英租界





各種毛襪

如意

華興公司

北京十八半截

同湖

各種毛圍

如意

華興公司

北京十八半截

同湖

各種毛手

如意

華興公司

北京十八半截

同湖

白毛毡

德盛泉

德盛泉號

山西右玉縣城內

雜毛毡

永恆昌

永恆昌號

山西右玉縣城內

絨毛毡

德生長

德生長號

山西右玉縣城內

桌毡

福建魁

福建魁號

山西曲沃縣大街

毛鞋

義盛泉

義盛泉號

山西右玉縣城內

毛織毯

振新工

振新工廠

雲南他榔

羊毛褥

三傑

三傑

雲南他榔

羊毛地毡

大成棧

大成棧公司

雲南宣威縣城內

肥皂

晉記

戴春林號

山東省城

肥皂

牡丹

南洋燭皂廠

江蘇上海

肥皂

德成

德成皂廠

江蘇上海

肥皂

福茂

福茂皂廠

江蘇上海

肥皂

品字

滌新皂廠

江蘇上海

肥皂

祥和

祥和皂廠

江蘇上海

肥皂

豐泰

豐泰皂廠

江蘇上海

肥皂

獅球

亨利皂廠

江蘇上海

肥皂

編蝠

編蝠金錢

江蘇上海

國貨調查錄 毛毯

本號發行

丁紹武

本廠

殷傑

甄成

甄成

賀成

賀成

王建章

王建章

熊朝樑

熊朝樑

古成章

古成章

張晉卿

張晉卿

張梅軒

張梅軒

洪式衡

洪式衡

張欣如

張欣如

王子芳

王子芳

袁午椿

袁午椿

華冠臣

華冠臣

江蘇上海

江蘇上海

江蘇上海

江蘇上海

江蘇上海

江蘇上海

尚有汽球商字國利以及荷葉金魚等商標

肥皂

軍刀 佛手

大川皂廠

江蘇上海浦東張家浜

一三三

江蘇上海新聞路

楊英初

尚有櫻桃牌嘉禾蘭花葡萄等商標

肥皂

正茂 國旗

正茂皂廠

江蘇蘇州西津鎮橋

江蘇蘇州

江蘇蘇州閘門外首善橋西

袁定山

江蘇第一次物品展覽會得三等獎憑

肥皂

蠶桑雲鶴 光華光耀

大通公司

江蘇無錫北門外太平巷

江蘇各埠

江蘇上海南京鎮江無錫等處均有批銷

林善滋

巴拿馬賽會二等獎國貨展覽會一等獎

肥皂

虹光金星 鐵錫雙戟

信成永皂廠

江蘇丹陽城內三板橋西

江蘇上海

江蘇上海寶山路西首寶通路

胡雨亭

江蘇上海南京鎮江無錫等處均有批銷

肥皂

禮三 皇星

富華皂廠

江蘇武進西門外新橋下塘

九八

江蘇武進小南門外門

汪少丞

江蘇武進小南門外門

肥皂

漁翁 利得

利中皂廠

江蘇武進大塘關

浙江杭州

浙江杭州焦棋杆

陳逸民

浙江杭州焦棋杆

肥皂

三義

普通皂廠

浙江貧民工廠

浙江杭州

浙江杭州焦棋杆

吳明寶

浙江杭州焦棋杆

肥皂

瀏海

貧民工廠

湖北漢口武聖廟

七二八

湖南長沙青石街馬恒記

吳佐南

國貨展覽會得二等獎憑

肥皂

英雄 七軍人

平民工廠

湖北漢口

湖北漢口

湖北漢口愛國公司

謝錦堂

湖北漢口愛國公司

肥皂

月日 球

漢昌公司

湖北漢口

湖北漢口

湖北漢口愛國公司

唐愛陸

湖北漢口愛國公司

肥皂

老鷹

謝榮茂 肥皂廠

湖北漢口

湖北漢口

湖北漢口愛國公司

唐愛陸

湖北漢口愛國公司

肥皂

美人 牌香草

民信皂廠

湖北漢口

湖北漢口

湖北漢口愛國公司

唐愛陸

湖北漢口愛國公司

肥皂

鎗發

大生製胰公司

河南開封南關火車站

直隸天津

直隸天津東馬路

劉海樹

直隸天津東馬路

肥皂

紫花 月兔 手牌 弓箭

鼎豐肥皂公司

江蘇上海

江蘇上海

江蘇上海法大馬路

張亮塘

江蘇上海法大馬路

肥皂

七星 獅神 花球 財帽

中華興記皂廠

江蘇上海

江蘇上海

江蘇上海三洋橋南

許錦芳

江蘇上海三洋橋南

各種香皂

麒麟 雙美人 孔雀

愛華皂廠

江蘇上海

江蘇上海

江蘇上海三洋橋南

葛勝如

江蘇上海三洋橋南

各種香皂

手牌 弓箭

中華興記皂廠

江蘇上海

江蘇上海

江蘇上海三洋橋南

謝崇榮

江蘇上海三洋橋南

各種香皂

手牌 弓箭

中華興記皂廠

江蘇上海

江蘇上海

江蘇上海三洋橋南

謝崇榮

江蘇上海三洋橋南

各種香皂

手牌 弓箭

中華興記皂廠

江蘇上海

江蘇上海

江蘇上海三洋橋南

謝崇榮

江蘇上海三洋橋南

資本二萬圓

# 協成火腿號

本號精製頂上火腿歷年運銷香港小呂宋及南洋羣島深受僑胞歡迎銷路日見擴充按前年小呂宋嘉年華賽會及農商部國貨展覽會均蒙給予優獎深為嘉許用是悉心改良精益求精以冀副政府提倡之誠供應僑胞食品之需尚祈各界注意惠顧嘗試方知言之不謬也並希認明牌號庶不致誤

協成火腿號謹啟

# 乾康醬園

設開 設 上海 法 大

本園創設以來悉心研究積年改良毋待贅述近來商戰時代同業鱗次林立勢不得不羣起競爭本主人有鑒於此特揀選頭等原料精配晶鹽按時釀成上號衛生醬油以及雙套

## 衛生醬油

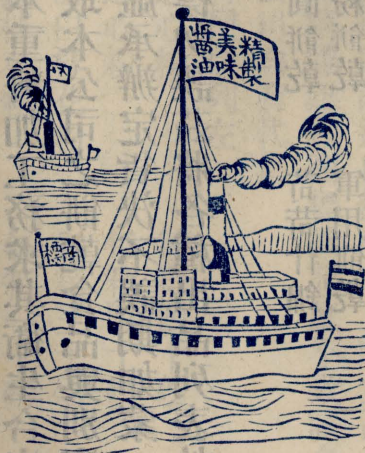

套毋頂等油無不次第改良近更挹其菁華製成各種花露名酒各色藥酒承蒙 惠顧無不格外優待以廣招徠倘蒙不棄敬乞一試方信言之不謬也

本園主人啟

馬路 八 仙 橋 東

三星商標  
**中國**  
**利康餅乾有限公司**



本公司同人有鑑於吾國實業之不振種種利權之外溢而查得食餌物品一項需用最繁爰集資創設公司遴聘歐洲游學多年之技師仿製泰西餅乾糖果喜慶禮糕以及各式各種佳製點心自出心裁不惜鉅本重料加工務求其衛生合宜滋味甘美有比眾不同之妙試取本公司之餅乾食品與別家出品一為比較可證明所說非虛承辦定貨決不誤期如蒙賜顧請認明本公司牌號商標勿誤茲將各種出品列表於左尚希注意為幸

- |      |       |        |       |      |
|------|-------|--------|-------|------|
| 什錦餅乾 | 甜方餅乾  | 香蕉餅乾   | 咸圓餅乾  | 苛苛什錦 |
| 糖花什錦 | 康鼻內星  | 咸方餅乾   | 藕粉餅乾  | 軍用餅乾 |
| 蘋果餅乾 | 椰子餅乾  | 蘇蛋餅乾   | 梳打克拉克 | 新 增  |
| 杏仁餅乾 | 小奶油餅乾 | 咸梳打餅乾  | 派根餅乾  | 邾來斯  |
| 波羅餅乾 | 玫瑰餅乾  | 生薑餅乾   | 苛苛納此  | 邾那斯  |
| 杏仁餅乾 | 麥糊餅乾  | 來斯餅乾   | 亞米爾餅乾 | 邾翻細  |
| 糖花什錦 | 杏仁捲   | 巧格利餅乾  | 美利餅乾  | 邾金錢餅 |
| 什錦餅乾 | 翻細餅乾  | 奶油杏仁餅乾 | 做茶餅乾  | 邾杏仁  |

利康餅乾有限公司謹布

其餘花色繁多及備載

# 上海興華機器麵製有限公司廣告

同胞注意

提倡國貨

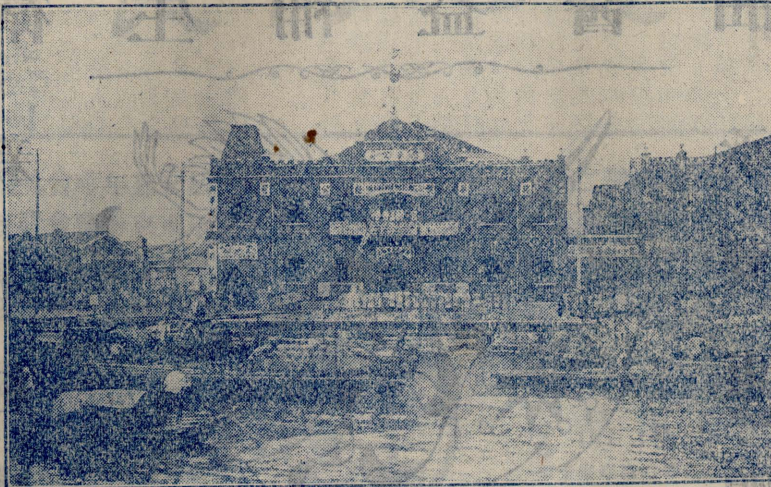

興華各種麵 無鹼最衛生  
衛生通心粉 中外皆歡迎

愛國桂花粉 最宜送親朋  
中華新發明 大家購相爭

本公司專用特式機器創製各種鷄蛋麵通心粉桂花粉及各種麵乾粉絲等三十餘種形形色色與別家所製者迥然不同論其選品精良則家常小餐衛生有益說到裝潢美麗往來醇酢送禮最宜蓋爽滑不膩價廉味美故發明未久銷路日廣零躉批發格外相宜凡已嘗試者莫不交口稱揚咸謂適口衛生之上乘食品也如蒙 賜顧請認雄鷄商標為記庶不致誤各埠商店大公司均有代售

茲將種類列左

一磅盒裝通心粉 每箱四十磅

五磅包裝通心粉 每箱四十磅

一磅盒裝雪白桂花粉 每箱三十磅

十磅箱散裝桂花粉 每箱三十磅

一磅盒裝鷄蛋麵 每箱三十磅

各等湯粉粉絲盒裝散裝色色俱備款式繁多未能盡錄批發另有價目表如欲代理者請至本公司寫字樓接洽必有特別權利奉酌或函索章程亦可本公司總製造廠在上海北蘇州路上海總發行所在本廠寫字樓電話三三八五 粵省港澳總代理香港中環海傍肇豐泰

上海南市場華興醬園

老萬豫官醬園

衛生補益醬油

藍字仿單

新加紅鶴



承蒙惠顧

務祈注意

本園開設上海南市場裏馬路萬豫碼頭南首西朝東是便

啟者本園創製衛生補益醬油行銷多年名馳各省歷蒙萬國各大博覽會獎給特等獎章貨美價廉無庸贅述年來用者日多銷路日廣近有無恥奸商翻印本園商標冒牌出售似此魚目混珠殊與本園名譽攸關故特於丁巳年元旦日起將藍字仿單加印紅鶴以別真偽而杜假冒務祈

惠顧諸君注意為荷

老萬豫官醬園謹啟

新園開設上海小北門外法租界八仙橋南首敏體尼蔭路華盛路轉角石庫門內餘者假冒

# 泰豐罐頭食品有限公司

上海泰豐罐頭食品公司  
中華民國四年九月

榮典  
之  
璽

大總統題頒

## 遷地仍良

美屬小呂宋嘉年華會最優等獎  
大正三年東京博覽會最優等獎  
美國芝加哥賽馬會超等獎  
北京國貨展覽會最優等獎

江蘇產物會褒獎二等  
南洋勸業會褒獎超等  
義都郎博覽會褒獎優等  
荷蘭寶三寶龍賽會褒獎優等

商標  
各種罐頭

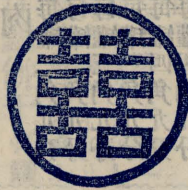

註冊  
改良出品

總批發所開設上海英大馬路一五四至五號門牌

製造廠建設上海縣小沙渡華界

分銷處英大馬路石路口西首門牌四百三十二至三號門牌

以供選擇	詳載名目	另有仿單	蜜餞糖果	軍用餅乾	餅乾細點	果脯果醬	水果菜蔬	飛禽走獸	山珍海錯
------	------	------	------	------	------	------	------	------	------

啟者本公司為振興實

業挽回利權採用中國

著名土產製成各種罐

頭食品以與洋貨爭衡

幸荷社會歡迎海外亦

多惠賜敢誇物美確係

價廉門沾無二價批發

有訂章特此奉佈

泰豐罐頭食品有限公

司謹啟

總批發所電話第二千

九百零九號

製造廠電話第西三百

零八號

經理人 王拔如

司理製造人 卓樂生





# 有限公司 仿單

燒大野鴨 每罐九角

紅燒牛肉 每罐二角九分

架厘牛肉 每罐三角四分

鹹牛肉 每罐三角九分

牛尾清湯 每罐二角九分

五香乳鴿 每罐四角九分

淮山乳鴿 每罐四角九分

五香野鴿 每罐四角四分

鹽餅干每罐  
一磅 長方罐洋二角七分  
二磅 長方罐洋五角三分  
零沽每磅二角七分

乃士餅干每罐  
一磅 長方罐洋五角三分  
零沽每磅五角七分

奶餅干每罐  
七五 腰圓罐洋二角六分  
一磅 長方罐洋三角八分  
一磅半 長方罐洋五角二分  
零沽每磅四角二分

酥蛋餅干每罐  
一磅 長方罐洋二角七分  
二磅 長方罐洋五角三分  
零沽每磅五角九分

炸禾花雀 每罐五角二分

五香禾花雀 每罐四角七分

鮮製雞鬆 每罐三角九分

鮮製火腿鬆 每罐三角九分

鮮製魚鬆 每罐三角九分

鮮製肉鬆 每罐三角九分

多菇羊肉 每罐三角九分

清燉羊肉 每罐三角九分

類花漆罐

鮮製魚鬆 每罐三角九分

鮮製火腿鬆 每罐三角九分

鮮製雞鬆 每罐三角九分

鮮製肉鬆 每罐三角九分

多菇羊肉 每罐三角九分

清燉羊肉 每罐三角九分

玫瑰餅干每罐  
七五 長方罐洋三角一分  
一磅 長方罐洋五角七分  
二磅 長方罐洋七角八分  
零沽每磅四角七分

糖花什錦餅干每罐  
一磅 腰圓罐洋二角一分  
一磅半 長方罐洋三角七分  
零沽每磅三角七分

菓子餅干每罐  
一磅 長方罐洋五角七分  
一磅半 長方罐洋四角二分  
零沽每磅四角二分

鹹餅干每罐  
一磅 扁方罐洋二角二分  
三磅 四方罐洋四角三分  
零沽每磅一角六分

椰子餅干每罐  
一磅 扁方罐洋二角二分  
三磅 四方罐洋四角三分  
零沽每磅一角六分

鮮製苦瓜 每罐二角一分

佳製鴨腸 每罐六角四分

醬油臘腸 每罐六角四分

翠微蝦醬 每罐二角五分

西式什錦香糖 每罐一角二分

新鮮春筍 每罐二角九分

新鮮冬筍 每罐三角四分

蝦子冬筍 每罐三角九分

精製梨脯 每罐二角九分

精製無花果脯 每罐二角九分

素菜 每罐二角九分

嘉興香菜 每罐二角四分

鮮製白果 每罐三角四分

紅燒冬菜 每罐三角四分

素菜 每罐三角九分

什錦素菜 每罐三角九分

天津白菜 每罐二角一分

香蕉餅干每罐  
一磅 扁圓罐洋四角  
一磅半 長方罐洋五角七分  
二磅 長方罐洋七角八分  
零沽每磅四角五分

牛奶餅干每罐  
一磅 長方罐洋四角七分  
二磅 長方罐洋六角五分  
零沽每磅三角七分

波羅餅干每罐  
一磅 扁圓罐洋三角七分  
一磅半 長方罐洋三角八分  
二磅 長方罐洋五角二分  
零沽每磅四角三分

什錦餅干每罐  
一磅 圓方罐洋二角八分  
二磅 圓方罐洋三角七分  
零沽每磅三角七分

什錦餅干每罐  
一磅 圓方罐洋二角八分  
二磅 圓方罐洋三角七分  
零沽每磅三角七分

什錦餅干每罐  
一磅 圓方罐洋二角八分  
二磅 圓方罐洋三角七分  
零沽每磅三角七分

什錦餅干每罐  
一磅 圓方罐洋二角八分  
二磅 圓方罐洋三角七分  
零沽每磅三角七分

什錦餅干每罐  
一磅 圓方罐洋二角八分  
二磅 圓方罐洋三角七分  
零沽每磅三角七分

什錦餅干每罐  
一磅 圓方罐洋二角八分  
二磅 圓方罐洋三角七分  
零沽每磅三角七分

什錦餅干每罐  
一磅 圓方罐洋二角八分  
二磅 圓方罐洋三角七分  
零沽每磅三角七分

什錦餅干每罐  
一磅 圓方罐洋二角八分  
二磅 圓方罐洋三角七分  
零沽每磅三角七分

精製梨脯 每罐二角九分

精製無花果脯 每罐二角九分

素菜 每罐二角九分

嘉興香菜 每罐二角四分

鮮製白果 每罐三角四分

紅燒冬菜 每罐三角四分

素菜 每罐三角九分

什錦素菜 每罐三角九分

天津白菜 每罐二角一分

香蕉餅干每罐  
一磅 扁圓罐洋四角  
一磅半 長方罐洋五角七分  
二磅 長方罐洋七角八分  
零沽每磅四角五分

牛奶餅干每罐  
一磅 長方罐洋四角七分  
二磅 長方罐洋六角五分  
零沽每磅三角七分

波羅餅干每罐  
一磅 扁圓罐洋三角七分  
一磅半 長方罐洋三角八分  
二磅 長方罐洋五角二分  
零沽每磅四角三分

什錦餅干每罐  
一磅 圓方罐洋二角八分  
二磅 圓方罐洋三角七分  
零沽每磅三角七分

什錦餅干每罐  
一磅 圓方罐洋二角八分  
二磅 圓方罐洋三角七分  
零沽每磅三角七分

什錦餅干每罐  
一磅 圓方罐洋二角八分  
二磅 圓方罐洋三角七分  
零沽每磅三角七分

什錦餅干每罐  
一磅 圓方罐洋二角八分  
二磅 圓方罐洋三角七分  
零沽每磅三角七分

什錦餅干每罐  
一磅 圓方罐洋二角八分  
二磅 圓方罐洋三角七分  
零沽每磅三角七分

什錦餅干每罐  
一磅 圓方罐洋二角八分  
二磅 圓方罐洋三角七分  
零沽每磅三角七分

什錦餅干每罐  
一磅 圓方罐洋二角八分  
二磅 圓方罐洋三角七分  
零沽每磅三角七分

什錦餅干每罐  
一磅 圓方罐洋二角八分  
二磅 圓方罐洋三角七分  
零沽每磅三角七分

各款餅干零沽半磅起碼

軍用餅干預定價面議

# 泰豐公司仿單

農商部褒獎特等

## 老汪裕泰茶號

本號自前清道光初年創業至今自運各省名茶無不精究  
 選製貨真價實誠信無欺素為 惠顧者所推許近來人心  
 險詐假冒甚多每以裕泰二字影戲本號名譽客商不諳地  
 點致受其欺凡蒙  
 賜顧請認明上海法界老北門外大街老汪裕泰總發行所  
 庶不致誤

本號主人謹啟

新 增 花 漆 罐 各 款 餅 干

### 什錦餅干

- 一 磅 每罐洋二角四分
- 一 磅半 高圓罐洋四角
- 二 磅 低圓罐洋五角二分
- 杏仁餅干
- 一 磅半 每罐洋五角五分
- 二 磅 每罐洋七角八分
- 香蕉餅干
- 一 磅 每罐洋四角四分

### 乃士餅干

- 一 磅 每罐洋五角七分
- 糖花什錦餅干
- 半 磅 圓罐洋二角
- 半 磅 腰罐洋二角三分
- 一 磅 每罐洋四角

### 奶餅干

- 七 五 每罐洋二角八分
- 一 磅半 每罐洋五角五分
- 朱古力餅干
- 一 磅半 每罐洋五角五分
- 椰子餅干
- 一 磅半 每罐洋六角

### 菓子餅干

- 一 磅 每罐洋四角九分
- 二 磅 每罐洋八角七分
- 波羅餅干
- 一 磅 每罐洋三角九分

凡各種罐頭肉食如喜熱食者將原罐放於滾水中約蒸至其物熱透便可

概售大洋小洋照市貼水

# 上海 禾豐餅乾廠

總發行所在北寶山路義品里第三百三十八號

本廠置備潔淨機器爐灶精製各種異樣異味餅乾均同泰西餅乾無異凡作餅乾之料均特別留意詳細考察全用頂上麥粉糖菓乳油及上等滋養補品製成其味清香適口有益於衛生並各種罐頭裝璜極其華麗久貯永不變味與市上比衆不同超越舶來品之上本廠志在振興實業推廣銷路挽回利權故定價格外從廉較之歐美食品尤為相宜如荷愛購國貨諸君光顧務請注意認明牌號是幸如蒙各埠商號經理批發格外優待如欲詳細章程及價目單等即請函索當行奉上特此佈告

禾豐餅乾廠啟

## 華通機器製麵公司

### 價目表

- 美味火腿麵每盒一角五分 淨素笋汁麵每盒一角三分
  - 美味鷄汁麵每盒一角五分 淨素玫瑰麵每盒一角三分
  - 五香牛汁麵每盒一角五分 淨素桂花麵每盒一角三分
  - 美味蝦子麵每盒一角五分 淨素玉帶麵每盒一角一分
  - 美味肉鬆麵每盒一角五分 淨素龍鬚麵每盒一角一分
  - 美味蛋黃麵每盒一角三分 淨素銀絲麵每盒一角一分
- 上海法界八仙橋小菜場維爾蒙路即芝蘭里東首  
外埠批發格外克己 華通 明記製麵公司啟



請君吃此福壽麵之法

沸鍋中放水一  
分即可將麵  
放入每盒取  
出五匣一次  
大碗外如  
欲意麵外  
鮮味加料  
中原味  
入另加

### 說明書

本公司不惜巨資辦到外洋頭等機器選用中國上品麥料特聘超等名師合入各種美味製成新法帶麵非舊時醃水麵傷身之物所可比也本麵裝璜雅麗送禮最宜舟車既便攜帶久藏尤可不壞又有種種衛生之益如兒童食之可消積食之患能助發育之功孕婦食之既無胎產諸症又無大乳之愛果能每日常食開胃健胃其功尤大環球無二之食品也本廠並無分設蒙各界賜顧認明三星商標庶不致誤

# 東 台 宏 遠 海 味 號



## 農商部獎勵頭等金牌

本廠新製 各種海味 食品裝成 罐件價廉 物美貴客 旅行極便 送禮尤稱 佳妙凡蒙 賜顧無不 格外克己 宏遠廠啟

新製食品價目表

鮮製煙鼻	每瓶	叁角
鮮製脆螺	每瓶	壹角伍分
新製什錦菜	每瓶	壹角捌分
衛生蝦醬	每瓶	壹角肆分
化學改良彩蛋	每枚	壹分伍厘
製竹煙乾	每担	捌拾捌元
金鈎開洋	每担	陸拾陸元
甜水開洋	每担	伍拾陸元
製蛤蜊乾	每担	貳拾捌元
製銀魚乾	每担	貳拾肆元

其餘種類繁多 有在製造 中不及細載

## 總發行所何梁市新壩街

### 丁義興號廣告

本號開設浙江嘉善楓涇鎮聖堂橋塊已歷百有餘年秘製丁蹄筋烹飪適宜有神衛生久已膾炙人口載入志書因係丁姓秘製俗呼丁蹄歷來行銷各省及南洋羣島深蒙各界稱許爭相歡迎於是營業日益發達前蒙南洋勸業會褒獎銀牌執照並經前浙江巡撫頒給獎憑特加贊許又蒙農商部國貨展覽會給予二等獎本號盛名之下精益求精爰特添製五色招紙並將獎牌攝印於上藉招特色而杜假冒並呈准浙江前民政司長屈示禁他家不得冒牌在案近又悉心研究購置機器製造各種罐頭紅蹄筋蔥鴨禾花雀等無不滋味濃厚烹調適口且便於舟車攜帶耐於歷久置藏備作禮品更極相宜誠為精妙之食品也茲為便利各界採購起見特在上海南京路老大方號設立總批發處以便惠顧諸君就近購取務望認明本號註冊商標庶不致誤尚祈各界注意是所至幸

# 上海華利雞蛋餅乾廠

上海發行所

## 同胞注意

按雞蛋餅創自日人近年設肆

於滬上者日見增多然其物雖

細而銷路甚鉅若不亟謀仿造

利源外溢伊於何底本主人有

鑒於斯乃於上海五馬路寶善

街中市購機設廠聘請名司特

製各種雞蛋餅乾式樣精巧滋

養富厚洵為價廉物美之衛生

食品也如蒙 惠顧務請認明

商標牌號庶不致誤

寶善街中市

上海華利雞蛋餅乾廠啟

### 請用國貨

# 中華華利雞蛋餅乾廠廣告

## 丹鳳商標

### 同胞

本號創辦以來歷已有

年精製各式雞蛋餅乾

滋味適口有益衛生行

銷以來久蒙各界贊許

馳名遐邇近來鑒於外

貨充塞於市利權外溢

### 國貨雞蛋餅乾

用是更加研究精益求精

精以期稍杜漏卮於萬

一云爾 如蒙惠顧務

祈認明商標庶不致誤

總發行所上海英界

四馬路麥家圈口

### 注意

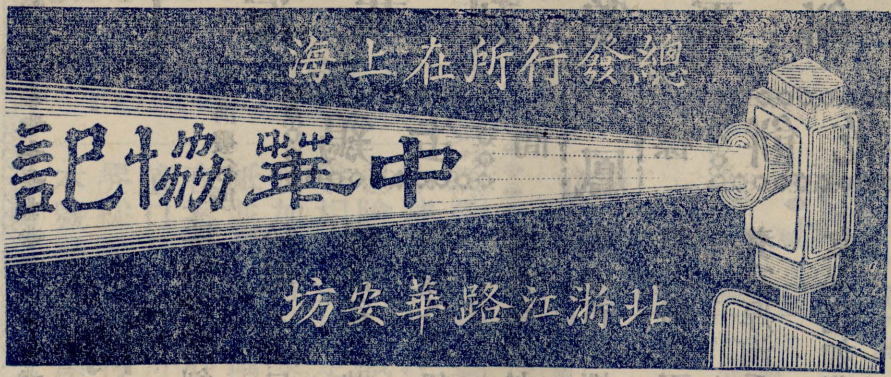

歐風東漸外貨雲臻凡以奇技珍品易我金銀以去者以歲計之何啻恆河沙數挽回利權之計莫如提倡國貨仿製外品近今實業家接踵而起力為推廣而無如仿造者不能與舶來品並駕齊驅仍無以抵塞漏卮發展天產本公司有鑒於斯欲竭綿薄以興國產因念餅干一物為國人食品所必需

我國雖不乏製造家而罕能媲美歐製以應社會之需蓋以此品雖屬細微而關於人體衛生滋養質液故必脆而適合於口甘而不

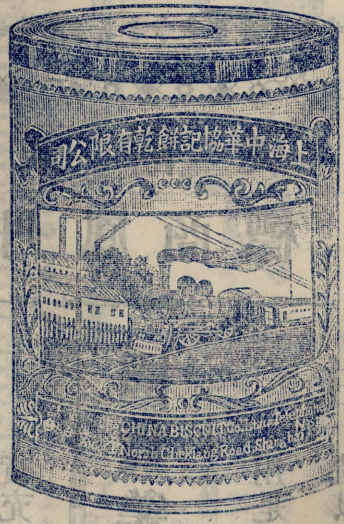

會之歡迎而得中外之交譽然苟非參以化學支配合宜必研究有年爰聘游學歐國富有經驗之專家特製大精品其特色有四

質輕而無膠  
礙胃之患物  
易而無積滯  
膩於齒運化  
固病齒之虞  
庶足以博社

一物質輕脆 本牌餅干罐容積悉同於市式而製法特精故其物質雖同而異輕鬆  
一香甜平勻 香甜二味各有其美如或調劑失宜則互相奪味本牌出品尤注意於此兼擅共長

# 餅乾有限公司

一開罐能久 凡裝罐之品一通空氣輒致變漸本  
牌之品開罐之後較能耐久不變漸

一消化不滯

製法精

良質地輕

清有益於

衛生不淺

繼多食而

不滯胃嬰

孩病人食

之亦無停

滯之患

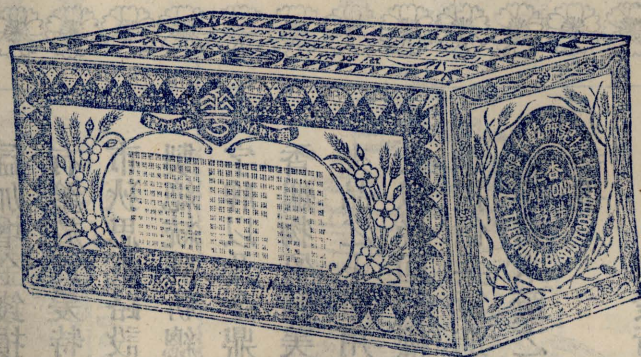

本公司所製餅

乾既有此四種

特色已超越舶

來品之上而定

價又廉尤較之

歐美物品為宜

愛購國貨諸君

請嘗試之方信

本公司製品佳

美必非謬自矜

誇也批發另有訂章商部註冊稟用

商標別人不得冒效

中華協記餅乾有限公司謹識

德律風北三百五十七號

# 振勝煙廠

**出品**
  
**國貨香煙**

支百一	支十二	支十	支十五	支十	支廿	支十	支十
黃包車牌	金鼎牌	金鼎牌	金鼎牌	黎總統牌	新總統牌	紅十字牌	總統牌

紙捲烟一物所以為今日社會必須之品者以其於休息之時應接之際能逍道能款客也故各國上下社會都認為不可少之物惟外貨輸入日益加增金錢損失伊於何底本主人有鑒於此爰特自造機器在上海北市狄思威路設立極大之製烟廠精製總統牌新總統牌黎總統牌紅十字牌以及金鼎牌黃包車牌等各種香烟物質精美香味醇厚實駕乎舶來品之上所用原料均係國產本主人以挽回利權為目的願各同志力予提倡共策進行故定價尤為公道則不特本廠之幸抑亦國貨前途之幸也

總發行所英租界交通路一  
 百三十八號門牌  
 總經理王佐卿啓



# 中國人請吸中國煙

自由鐘香煙

雙喜香煙

飛艇香煙



喜鵲香煙

三喜香煙



中國南洋兄弟煙草公司出品

# 上海 生生捲煙有限公司

香港 振興

香港 實業

香港 自由

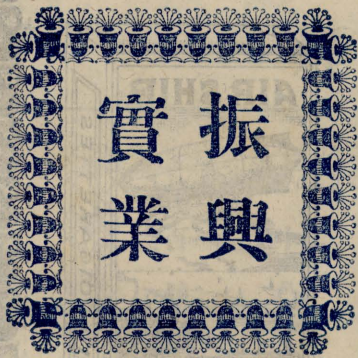

快  
快  
購  
吸



雙  
星  
牌



慧  
星  
牌

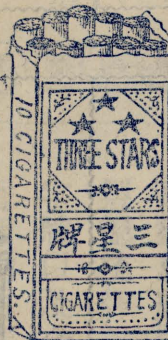

紅  
三  
星  
牌



綠  
三  
星  
牌

牌 車 火 枝 百 一

牌 意 如 雙

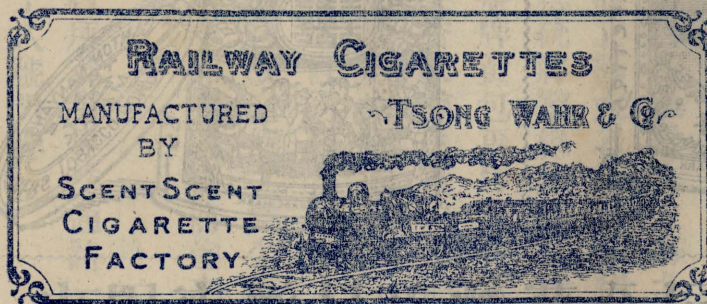

國  
貨  
香  
煙

口 里 康 福 路 開 新 海 上 所 行 發 總

香皂

旗牌

永新號

桂花香皂

雙燕

鼎豐皂廠

各種香皂

雙魚

鼎豐皂廠

各種香皂

仙鶴

華豐皂廠

各種香皂

寶星

達茂有限公司

水肥皂

皂桶

中華興記皂廠

玫瑰香皂

雙妹

廣生行

荷花香皂

廣生行

廣生行

紅頭火柴

古戲

燮昌火柴廠

黑頭火柴

燮昌火柴廠

燮昌火柴廠

紅頭火柴

福祿壽

華昌火柴廠

黑頭火柴

雙飛

華昌火柴廠

紅頭火柴

地圖

燮昌火柴公司

黑頭火柴

封王

燮昌火柴公司

火柴

龍(浙江)

正大新公司

火柴

五(豐登)

正大新公司

火柴

雙獅

燮昌公司

火柴

戲蟬

和豐合記

火柴

戲蟬

集義公司

火柴

戲蟬

大中公司

江蘇嘉定 徐家門符外

江蘇上海 西門斜橋浙

江蘇上海 西門斜橋浙

江蘇上海 巨嶺

江蘇上海 黃沙路五福

江蘇上海 虹口兆豐路

廣東香港德輔道

廣東香港德輔道

江蘇上海 虹口路塘

江蘇上海 虹口路塘

江蘇上海 關北虬

江蘇上海 關北虬

江蘇上海 浦東爛

江蘇上海 浦東爛

浙江寧波 江北岸塘

浙江寧波 江北岸塘

湖北漢口 日本界租

湖南省城北門外

雲南宜良縣

河南開封 南關外火車站東首

江蘇上海 興聖街

江蘇上海 許永利街

江蘇上海 許永利街

江蘇上海 東棋盤街

江蘇上海 同豐源號

江蘇上海 英界南京路

江蘇上海 英界南京路

江蘇上海 英界南京路

江蘇上海 興公司

江蘇上海 興公司

江蘇上海 泗經路

江蘇上海 泗經路

江蘇上海 泗經路

浙江江北岸慶

浙江江北岸慶

浙江江北岸慶

雲南宜良縣城內

雲南宜良縣城內

雲南宜良縣城內

雲南宜良縣城內

鄧維新

陳志廉

鄒治平

謝崇炳

謝崇炳

林煒南

馮煒南

董俊甫

張厚齋

薛鈞芳

薛鈞芳

邵爾康

邵爾康

徐惠生

徐惠生

宋煒臣

宋煒臣

戚詠笙

戚詠笙

劉海樓

每月出貨七百箱至一千

銷售江浙

銷售江浙

銷售江浙

銷售江浙

銷售江浙

銷售江浙

銷售江浙

銷售江浙

銷售江浙

銷售江浙

銷售江浙

銷售江浙

銷售江浙

銷售江浙

銷售江浙

銷售江浙

銷售江浙

銷售江浙

銷售江浙

火柴

雙福  
飛艇

雙福公司

山西省城

直隸天津西沽村  
二九六

山西曲沃縣高顯鎮

喬玉亭

火柴

國旗玉手  
醒獅福利

華昌火柴公司

直隸天津西頭  
園芥

直隸交河縣泊鎮

孫實甫

伊長庚

火柴

中華  
人雙

永華火柴公司

江蘇上海浦東董家渡

沈杏生

白國舉

王國舉

火柴

中華  
人雙

永華火柴公司

江蘇上海浦東董家渡

沈杏生

白國舉

王國舉

火柴

中華  
人雙

永華火柴公司

江蘇上海浦東董家渡

沈杏生

白國舉

王國舉

火柴

中華  
人雙

永華火柴公司

江蘇上海浦東董家渡

沈杏生

白國舉

王國舉

火柴

中華  
人雙

永華火柴公司

江蘇上海浦東董家渡

沈杏生

白國舉

王國舉

火柴

中華  
人雙

永華火柴公司

江蘇上海浦東董家渡

沈杏生

白國舉

王國舉

火柴

中華  
人雙

永華火柴公司

江蘇上海浦東董家渡

沈杏生

白國舉

王國舉

火柴

中華  
人雙

永華火柴公司

江蘇上海浦東董家渡

沈杏生

白國舉

王國舉

火柴

中華  
人雙

永華火柴公司

江蘇上海浦東董家渡

沈杏生

白國舉

王國舉

火柴

中華  
人雙

永華火柴公司

江蘇上海浦東董家渡

沈杏生

白國舉

王國舉

火柴

中華  
人雙

永華火柴公司

江蘇上海浦東董家渡

沈杏生

白國舉

王國舉

火柴

中華  
人雙

永華火柴公司

江蘇上海浦東董家渡

沈杏生

白國舉

王國舉

火柴

中華  
人雙

永華火柴公司

江蘇上海浦東董家渡

沈杏生

白國舉

王國舉

火柴

中華  
人雙

永華火柴公司

江蘇上海浦東董家渡

沈杏生

白國舉

王國舉

火柴

中華  
人雙

永華火柴公司

江蘇上海浦東董家渡

沈杏生

白國舉

王國舉

火柴

中華  
人雙

永華火柴公司

江蘇上海浦東董家渡

沈杏生

白國舉

王國舉

火柴

中華  
人雙

永華火柴公司

江蘇上海浦東董家渡

沈杏生

白國舉

王國舉

通信處上海西門內  
寶隆里三號即問齊  
山

南洋羣島俄省  
斯及本國各省



洋漿 水糊膠

金錢

申茂火漆廠

國光漿糊

柘榴

協順發公司

超等香水

雙妹牌

廣生行

蘭花香水

雙妹牌

廣生行

爽身香粉

雙妹牌

廣生行

紅雪花膏

雙妹牌

廣生行

生髮香油

雙妹牌

廣生行

生髮香水

雙妹牌

廣生行

鮮菓子露

雙妹牌

廣生行

生髮香油

西美

大陸藥房

雪花粉

西美

大陸藥房

花露水

西美

大陸藥房

牙體粉

西美

大陸藥房

沈製鏡面散

藍龍

人壽醫藥室

各種化妝品

三星牌

中國化學工業社

玫瑰露

金花

李興記廠

花露水

金花

李興記廠

生髮油

金花

李興記廠

烏髮油

金花

李興記廠

雪花粉

金花

李興記廠

江蘇上海 西門口方

天津東馬路

廣東香港

廣東香港

廣東香港

廣東香港

廣東香港

廣東香港

廣東香港

江蘇上海美界 路蓬

江蘇上海美界 路蓬

江蘇上海美界 路蓬

江蘇上海美界 路蓬

江蘇上海山西路

江蘇上海重慶路

江蘇上海新橋

江蘇上海新橋

江蘇上海新橋

江蘇上海新橋

江蘇上海新橋

北四〇九

工總北三〇一 九三六五

廠西一〇 批北四五九

直隸天津各 紙書局

江蘇上海 路英界南京

江蘇上海 路英界南京

江蘇上海 路英界南京

江蘇上海 路英界南京

江蘇上海 路英界南京

江蘇上海 路英界南京

江蘇上海 路英界南京

江蘇上海 路英界南京

江蘇上海 路英界南京

江蘇上海 路英界南京

江蘇上海 路英界南京

江蘇上海 路英界南京

江蘇上海 路英界南京

江蘇上海 路英界南京

江蘇上海 路英界南京

江蘇上海 路英界南京

江蘇上海 路英界南京

江蘇上海 路英界南京

林明達

薛鼎臣

林馮

林馮

林馮

林馮

林馮

林馮

林馮

林馮

林馮

林馮

林馮

林馮

林馮

林馮

林馮

林馮

林馮

文  
見  
明  
露  
花

潤髮香精

雪花精

生髮油

香水粉

各種香水  
生髮香水  
擦牙香水  
玫瑰香蜜水

白髮還童粉  
媚顏童水

潤髮宮膠粉

生髮水

火漆

火漆

火漆

火漆

牙刷

牙刷

中國衛生  
牙籤

新式板刷

新式刷子

呂純陽  
次羅藥房

呂純陽  
次羅藥房

黃帚  
羅威藥房

星牌  
嚴大生製藥公司

安定公司

中國化學試驗社

中國化學試驗社

中國化學試驗社

北京匡時化學廠

貴妃  
晉戴春林號

三緘火漆工社

華信公司

金錢  
申茂廠

飛人  
鈴章火漆製造所

何字  
何元通號

雲記牙刷公廠

寶聚齋號

聯益號

鶴旗  
鄭榮記

裕記工廠

江蘇上海  
法界葛羅路  
即嵩山路

江蘇上海  
法界葛羅路  
即嵩山路

江蘇上海  
南市萬  
棗碼頭

天津南市  
楊柳村  
安德里

北京

北京

北京

北京無量大人  
胡同

江蘇上海  
法界  
爾自路

江蘇上海  
老北  
內門

福州候官縣前街

江蘇上海  
西門  
梨園路

江蘇上海  
西門  
方橋

江蘇上海  
英大馬路  
香粉弄

直隸北京東河沿

江蘇上海  
打鐵  
德洪

湖北勸業場

直隸天津  
河東  
李公樓

江蘇上海  
法界葛羅路  
即嵩山路

江蘇上海  
法界葛羅路  
即嵩山路

江蘇上海  
南市萬  
棗碼頭

天津南市  
楊柳村  
安德里

北京

北京

北京

北京無量大人  
胡同

江蘇上海  
法界  
爾自路

江蘇上海  
老北  
內門

福州候官縣前街

江蘇上海  
西門  
梨園路

江蘇上海  
西門  
方橋

江蘇上海  
英大馬路  
香粉弄

直隸北京東河沿

江蘇上海  
打鐵  
德洪

湖北勸業場

直隸天津  
河東  
李公樓

江蘇上海  
法界葛羅路  
即嵩山路

江蘇上海  
法界葛羅路  
即嵩山路

江蘇上海  
南市萬  
棗碼頭

天津南市  
楊柳村  
安德里

北京

北京

北京

北京無量大人  
胡同

江蘇上海  
法界  
爾自路

江蘇上海  
老北  
內門

福州候官縣前街

江蘇上海  
西門  
梨園路

江蘇上海  
西門  
方橋

江蘇上海  
英大馬路  
香粉弄

直隸北京東河沿

江蘇上海  
打鐵  
德洪

湖北勸業場

直隸天津  
河東  
李公樓

江蘇上海  
法界葛羅路  
即嵩山路

江蘇上海  
法界葛羅路  
即嵩山路

江蘇上海  
南市萬  
棗碼頭

天津南市  
楊柳村  
安德里

北京

北京

北京

北京無量大人  
胡同

江蘇上海  
法界  
爾自路

江蘇上海  
老北  
內門

福州候官縣前街

江蘇上海  
西門  
梨園路

江蘇上海  
西門  
方橋

江蘇上海  
英大馬路  
香粉弄

直隸北京東河沿

江蘇上海  
打鐵  
德洪

湖北勸業場

直隸天津  
河東  
李公樓

江蘇上海  
法界葛羅路  
即嵩山路

江蘇上海  
法界葛羅路  
即嵩山路

江蘇上海  
南市萬  
棗碼頭

天津南市  
楊柳村  
安德里

北京

北京

北京

北京無量大人  
胡同

江蘇上海  
法界  
爾自路

江蘇上海  
老北  
內門

福州候官縣前街

江蘇上海  
西門  
梨園路

江蘇上海  
西門  
方橋

江蘇上海  
英大馬路  
香粉弄

直隸北京東河沿

江蘇上海  
打鐵  
德洪

湖北勸業場

直隸天津  
河東  
李公樓

江蘇上海  
法界葛羅路  
即嵩山路

江蘇上海  
法界葛羅路  
即嵩山路

江蘇上海  
南市萬  
棗碼頭

天津南市  
楊柳村  
安德里

北京

北京

北京

北京無量大人  
胡同

江蘇上海  
法界  
爾自路

江蘇上海  
老北  
內門

福州候官縣前街

江蘇上海  
西門  
梨園路

江蘇上海  
西門  
方橋

江蘇上海  
英大馬路  
香粉弄

直隸北京東河沿

江蘇上海  
打鐵  
德洪

湖北勸業場

直隸天津  
河東  
李公樓

江蘇上海  
法界葛羅路  
即嵩山路

江蘇上海  
法界葛羅路  
即嵩山路

江蘇上海  
南市萬  
棗碼頭

天津南市  
楊柳村  
安德里

北京

北京

北京

北京無量大人  
胡同

江蘇上海  
法界  
爾自路

江蘇上海  
老北  
內門

福州候官縣前街

江蘇上海  
西門  
梨園路

江蘇上海  
西門  
方橋

江蘇上海  
英大馬路  
香粉弄

直隸北京東河沿

江蘇上海  
打鐵  
德洪

湖北勸業場

直隸天津  
河東  
李公樓

江蘇上海  
法界葛羅路  
即嵩山路

江蘇上海  
法界葛羅路  
即嵩山路

江蘇上海  
南市萬  
棗碼頭

天津南市  
楊柳村  
安德里

北京

北京

北京

北京無量大人  
胡同

江蘇上海  
法界  
爾自路

江蘇上海  
老北  
內門

福州候官縣前街

江蘇上海  
西門  
梨園路

江蘇上海  
西門  
方橋

江蘇上海  
英大馬路  
香粉弄

直隸北京東河沿

江蘇上海  
打鐵  
德洪

湖北勸業場

直隸天津  
河東  
李公樓

汪亞達

汪亞達

駱懷伯

邵振銘

陳宏聲

吳匡時

張晉卿

李鹿生

高士濂

林明達

胡振豐

本號

直隸天津  
北馬路  
售品所

本號

江蘇上海  
泗涇路  
出口公會

本號

范鶴岐

二九〇

新式刷子

新式鬃刷

新式板刷

理髮推子

西式牛角梳

西式梳篦

新式梳篦

螺甸鈕

螺甸扣

雲母鈕扣

時式瓜帽

各種便帽

各種軍帽

各種皮帽

黃草草帽

披手硬邊草帽

披平翻邊草帽

披草面通草帽

興濟雙邊草帽

硬面通草帽

地球

石榴

飛鷹

象

牌樓

獅牌

雙獅圖

如義

雙童

環球牌

醒獅

李華記

鄭榮記

協盛發公司

鄒振記

老卜恆順

永記王大昌

寶聚齋號

春盛螺鈕廠

祥利

直隸天津邵家

湖北武昌

直隸天津東馬路

江蘇上海外虹口

福建福州洋頭街

直隸北京東河沿

江蘇上海楊樹浦

廣州城內

直隸天津東馬路

江蘇上海吉祥街

湖南省城

山西晉城縣南

江蘇上海

山東鄒城縣馬

江蘇上海

江蘇上海

江蘇上海

江蘇上海

江蘇上海

江蘇上海

直隸天津東馬路

湖北武昌

直隸天津東馬路

江蘇上海外虹口

福建福州洋頭街

直隸北京東河沿

江蘇上海楊樹浦

廣州城內

直隸天津東馬路

江蘇上海吉祥街

湖南省城

山西晉城縣南

江蘇上海

山東鄒城縣馬

江蘇上海

江蘇上海

江蘇上海

江蘇上海

江蘇上海

江蘇上海

漢口湖北路

直隸天津各

江蘇上海

江蘇武進

江蘇武進

江蘇武進

江蘇武進

江蘇武進

江蘇武進

江蘇武進

江蘇武進

江蘇武進

江蘇武進

江蘇武進

江蘇武進

江蘇武進

江蘇武進

江蘇武進

江蘇武進

江蘇武進

唐愛陸

薛鼎臣

鄒元華

卜鍾俊

王桂清

金慰蒼

郎同書

宋堯岑

姜繼梅

姜繼梅

姜繼梅

姜繼梅

姜繼梅

姜繼梅

姜繼梅

姜繼梅

姜繼梅

姜繼梅

姜繼梅

姜繼梅



彈簧大禮帽

各種便帽

各種草帽

各種草帽

各種草帽

各種草帽

各種草帽

各種草帽

各種草帽

各種草帽

各種草帽

各種草帽

各種草帽

各種草帽

各種草帽

各種草帽

各種草帽

各種草帽

各種草帽

飛鷹

獅球

正記

企熊牌

海馬

雙馬

雙馬

雙馬

雙馬

雙馬

雙馬

雙馬

雙馬

雙馬

雙馬

雙馬

雙馬

雙馬

雙馬

冠華帽莊

德順祥

新裕帽莊

顏祥茂號

漢立興帽莊

老升和帽莊

老升和帽莊

袁華記號

貧兒院編草科

鴻發草帽公司

亨利製帽廠

馬敦和

冠五洲

老彩文

普益習藝所

馬德記木工廠

馬德記木工廠

馬德記木工廠

馬德記木工廠

江蘇上海 大東門內 彩衣街中

江蘇上海 福州路 胡家宅

江蘇上海 老北門內 穿心街中

江蘇上海 邑廟東

江蘇上海 城內 邑廟東

江蘇上海 山東路

江蘇上海 山東路

浙江嘉興 富家口弄

江蘇上海 高昌廟

廣東新會縣

四川成都縣

江蘇上海 英界 山東路

江蘇上海 二山東路 四路

江蘇上海 山東路

江蘇上海 西門外 王家關

江蘇上海 小南門外

江蘇上海 小南門外

江蘇上海 小南門外

江蘇上海 小南門外

江蘇上海 英大馬路 望平街中

江蘇上海 福州路 胡家宅

江蘇上海 城內 邑廟東

江蘇上海 城內 邑廟東

江蘇上海 河南路 有隆號

直隸北京 大齊家胡同 華通客貨店

江蘇上海 英租界 山東路

江蘇上海 城內 福佑路勸業場

江蘇上海 小南門

江蘇上海 小南門

江蘇上海 小南門

江蘇上海 小南門

江蘇上海 小南門

江蘇上海 小南門

江蘇上海 小南門

江蘇上海 小南門

江蘇上海 小南門

江蘇上海 小南門

江蘇上海 小南門

姜繼梅

王鳳儀

馬偉卿

顏梅生

徐兆奎

馬有榮

馬有榮

袁子華

陳子植

馮康民

馬倬雲

傅茂千

張逸遜

馬文彪

馬文彪

馬文彪

馬文彪

馬文彪

馬文彪

每頂五元

每頂三元

每頂三元

每頂三元

每頂三元

每頂三元

每頂三元

每頂三元

每頂三元

每頂三元

每頂三元

每頂三元

每頂三元

每頂三元

每頂三元

每頂三元

每頂三元

每頂三元

每頂三元

中西各式桌椅  
專製西式木器  
專製西式木器

醒獅

省立工藝廠  
旗務工廠

吉林省城巴爾虎門  
吉林省城西關

六六

吉林省城河南街  
吉林省城大馬街

王聞長  
唐榮第

各式几椅  
西式木器

三羊

吳縣監獄

江蘇蘇州柳貞巷

六四

江蘇蘇州衙門內道前

孔繁藻

各式粧櫃  
新樣

三羊

吳縣監獄

江蘇蘇州柳貞巷

六四

江蘇蘇州衙門內道前

孔繁藻

各種木器

三羊

吳縣分監

江蘇蘇州司前街

五二三

江蘇蘇州衙門內道前

馬起權

各種木器

三羊

平民習藝所

江蘇松江明橋街

本所

翁肇源

仿造木器

雙鹿

仙居第一習藝所

浙江仙居縣城內

本所

潘康甫

大小寫字檯  
小孩彫花床

雙鹿

崑山縣立工場

江蘇崑山城內

本場

孫邦英

各種椅凳  
方圓

雙鹿

崑山縣立工場

江蘇崑山城內

本場

孫邦英

大套衣架  
衣櫥

雙鹿

崑山縣立工場

江蘇崑山城內

本場

孫邦英

八角檯  
磁面茶几

雙鹿

崑山縣立工場

江蘇崑山城內

本場

孫邦英

時式竹榻  
美術

三羊

吳縣監獄

江蘇蘇州柳貞巷

四六

江蘇蘇州衙門內道前

孔繁藻

嵌花竹聯  
嵌字

三羊

吳縣監獄

江蘇蘇州柳貞巷

四六

江蘇蘇州衙門內道前

孔繁藻

竹製大架  
花製

雙鹿

吳縣監獄

江蘇蘇州柳貞巷

四六

江蘇蘇州衙門內道前

孔繁藻

各種竹器  
竹製

雙鹿

江蘇省立第一工場

江蘇南京城內

本場

孫邦英

各式竹籃  
改良

雙鹿

崑山縣立工場

江蘇崑山縣城內

本場

孫邦英

各式竹籃  
針線

雙鹿

崑山縣立工場

江蘇崑山縣城內

本場

孫邦英

各式竹籃  
針線

雙鹿

崑山縣立工場

江蘇崑山縣城內

本場

孫邦英

各式竹籃  
針線

雙鹿

普益習藝所

江蘇上海西門外王家園路

本場

孫邦英

按美術竹器凡一切  
家用椅俱可製造  
名目繁多不及備載



籐製器具

籐牀籐椅

籐製茶盤茶几  
各種花牀搖椅

各種花椅

精製籐半弓牀  
行弓牀小孩牀

籐紗發椅  
花旗椅

籐製調單品牀  
各種提籃花架

各種籐器

籐芯楊椅

時式楊椅

籐皮楊椅

大籐皮提包

柳條提箱

各種籐器

各種籐器

旅行式柳箱

各種柳箱

柳條提箱  
衣箱

仿造草蓆  
東洋大小蘇蓆

三傑

雙鹿

三羊

工

和五族共

三羊

蔡源興號

振新工廠

崑山縣立工場

崑山縣立工場

崑山縣立工場

崑山縣立工場

平民習藝所

吳縣監獄

吳縣監獄

吳縣監獄

吳縣監獄

仙居第一習藝所

江蘇第七立工場

江蘇第四立工場

江蘇第四立工場

江蘇貧兒教養院

民益工場

吳縣監獄

江蘇武進西瀛里

雲南他郎縣北門內

江蘇崑山城內

江蘇崑山城內

江蘇崑山城內

江蘇崑山城內

江蘇松江橋弄底廣明

江蘇蘇州柳貞巷內小

江蘇蘇州柳貞巷內小

江蘇蘇州柳貞巷內小

江蘇蘇州柳貞巷內小

浙江仙居縣城內

江蘇徐州

江蘇清江浦河北

江蘇清江浦河北

直隸天津市

江蘇蘇州柳貞巷內小

江蘇蘇州柳貞巷內小

本場

本所

江蘇蘇州香門內道前

江蘇蘇州香門內道前

江蘇蘇州香門內道前

江蘇蘇州香門內道前

本所

本場及江蘇南京

本場及江蘇南京

江蘇南京中正街昇平橋西

直隸天津河北大胡同

江蘇蘇州香門內道前

江蘇蘇州香門內道前

蔡良卿

陳康元

孫邦英

翁肇源

孔繁藻

潘康甫

陳雲章

周其永

張汝霖

孔繁藻

各色地席

竹絲屏對

各種木器

福建漆器

改良漆器

改良漆器

各種洋瓶

玻璃器皿

儀器玻璃物品

各種白料玻璃

自來火罩

煤油燈罩

各種玻璃罩

器具燈罩

五彩屏鏡

玩具屏鏡

玻璃燈罩

改良磁器

各種磁器

改良磁器

吳縣監獄

同順昌號

奉天第五監獄

浙江貧民工廠

汪聖言漆器廠

沈正恂漆器廠

公益玻璃洋瓶有限公司

寰球號

中華鳳記

中華鳳記

麓山玻璃公司

大同玻璃公司

義和玻璃

仁昌永玻璃廠

李同盛號

晉明德號

九江瓷業陳列所

江西磁業公所

琢玉山房

江蘇蘇州 柳貞巷小

江蘇蘇州 王家圩

奉天昌圖縣城內

江蘇蘇州 梵門橋

福建福州城內

江蘇上海 美界海勒路七〇七號

江蘇上海 新北門內

江蘇上海 華界寶山路

江蘇上海 寶興里對面

湖南長沙 南門城外張公橋六鋪街

浙江杭州 興武路

山東博山縣

山西交城覃村

山西交城覃村

江西九江正街

江西九江正街

江西九江正街

江西九江大街

江蘇蘇州 晉門內道前街售品所

江蘇上海 吉祥街

奉天昌圖 城內十字街監獄售品所

浙江杭州 焦棋杆

六五五

本廠

湖南長沙 城內坡子街關帝廟右側

各省均有批發處

江蘇上海 邑廟

江蘇上海 邑廟

江蘇上海 邑廟

江蘇上海 邑廟

江蘇上海 邑廟

江蘇上海 邑廟

江蘇上海 邑廟

江蘇上海 邑廟

江蘇上海 邑廟

江蘇上海 邑廟

陸映廣

汪聖言

沈正恂

陳鏡如

項松茂

許霞林

曹鳳標

陳翊廷

蕭麗生

魏鼎臣

葉秀樟

潘國昌

李同盛

高聚德

江蘇上海 邑廟

江蘇上海 邑廟

江蘇上海 邑廟

江蘇上海 邑廟

國貨調查錄 磁器

五九

改良磁器  
改良磁器  
改良磁器  
改良磁器  
改良磁器  
改良磁器  
沙大鍋  
各種磁  
改良  
改良瓷器  
改良瓷器  
新式磁器  
各種  
保險鐵箱  
保險鐵箱  
保險鐵箱  
保險鐵箱  
儉柴爐

萬卷書  
利用

熊達記莊  
大工廠  
黎福興號  
崑玉山房  
麗澤軒號  
京師工藝廠  
同昌號  
宜興  
萬善堂號  
利永公司  
蜀瓷公司  
陶正昌號  
致中號  
美華利時鐘廠  
美華利時鐘廠  
俞海昌號  
協成號  
鄧順昌號  
廣中興號

江西南昌楊家  
江西南昌西大街  
江西南昌府學前  
江西南昌府學前  
直隸北京  
江西景德鎮  
江蘇宜興南大街  
直隸瓷縣下拔  
直隸瓷縣彭城鎮  
江蘇宜興蜀山鎮  
四川重慶小  
福建潮安楓溪鄉  
江蘇上海閘  
江蘇上海閘  
江蘇上海廣東路  
江蘇上海北京路  
江蘇上海廣東路

江蘇上海新北  
江蘇上海新北  
本號  
江蘇上海邑廟內  
本廠  
江蘇上海  
福建潮安  
江蘇上海  
直隸天津  
浙江杭州

熊季貞  
黎丙軒  
余兆煒  
吳秉璧  
任富青  
邵詠裳  
黃志仁  
陶理堂  
吳之材  
孫梅長  
俞松林  
鄧志義

儉柴爐

文明輦席

麵粉 雙馬

麵粉 老虎

麵粉 寶星

麵粉 福壽

麵粉 雙龍

麵粉 旭日

麵粉 兵船

麵粉 鷹球

麵粉 劉海

麵粉 松鶴

麵粉 金山

麵粉 松鶴

麵粉 國旗

麵粉 飛鷹

麵粉 壽星

廣新利號

甯波實業團

申大麵粉公司

信昌麵粉公司

福新麵粉第一

福新麵粉第二

華豐麵粉廠

海豐麵粉廠

立大麵粉公司

復新麵粉公司

茂新麵粉公司

九豐麵粉公司

泰隆麵粉公司

惠元麵粉公司

保新麵粉公司

貽成麵粉公司

裕和麵粉公司

新華兩合公司

益新麵粉公司  
大通麵粉公司

江蘇上海廣東路

浙江寧波西門外

江蘇上海南京路

江蘇上海南京路

江蘇上海南京路

江蘇上海南京路

江蘇上海南京路

江蘇上海曹家渡

江蘇南通唐家閘

江蘇無錫西門外

江蘇無錫北門外

江蘇無錫東門外

江蘇鎮江金山

浙江杭州孩兒巷

吉林寧安縣

安徽蕪湖

山西大同縣北門

北三五六九

北一三五

北四二

北四二

北四二

北四二

北四二

北四二

北四二

北四二

北四二

北四二

北四二

北四二

北四二

江蘇上海益湯弄

江蘇上海南京路

江蘇上海南京路

江蘇上海南京路

江蘇上海南京路

江蘇上海南京路

江蘇上海南京路

江蘇上海南京路

江蘇上海南京路

江蘇上海南京路

江蘇上海南京路

江蘇上海南京路

江蘇上海南京路

江蘇上海南京路

江蘇上海南京路

顧馨一

榮宗敬

榮宗敬

榮宗敬

榮宗敬

榮宗敬

榮宗敬

榮宗敬

榮宗敬

榮宗敬

榮宗敬

榮宗敬

榮宗敬

榮宗敬

榮宗敬

與台灣席  
粉機二十部

仿相

紅藍鐵甲  
綠五福  
白牌

國貨調查錄 麵粉

六一

麵粉

麵粉

麥穗 醒獅圖

永遠麵粉公司 天興麵粉公司

吉林阿城縣 依蘭西關

本省及哈爾濱 處等

李雨亭 程國盛

淨素 玉帶

三福 壽星

華通製麵廠

江蘇上海法 界八仙 橋西

本廠

鄭宗榮

淨素 龍鬚

華通製麵廠

江蘇上海法 界八仙 橋西

本廠

味美 桂花

華通製麵廠

江蘇上海法 界八仙 橋西

本廠

味美 火腿

華通製麵廠

江蘇上海法 界八仙 橋西

本廠

味美 蝦子

華通製麵廠

江蘇上海法 界八仙 橋西

本廠

味美 雞蛋

華通製麵廠

江蘇上海法 界八仙 橋西

本廠

衛生 雞蛋

雄雞

江蘇上海新 界北 坡橋

本公司

愛國 通心粉

興華製麵公司

江蘇上海新 界北 坡橋

本公司

大龍腸

興華製麵公司

江蘇上海新 界北 坡橋

本公司

桂花粉

興華製麵公司

江蘇上海新 界北 坡橋

本公司

果仁粉

興華製麵公司

江蘇上海新 界北 坡橋

本公司

各種條麵

興華製麵公司

江蘇上海新 界北 坡橋

本公司

富強條麵

興華製麵公司

江蘇上海新 界北 坡橋

本公司

衛生掛麵

國旗

江蘇松江猪行街

江蘇松江猪行街

蛋黃掛麵

福壽製麵公司

江蘇松江猪行街

江蘇松江猪行街

通心粉

天津售品所

直隸天津 界北 馬路

直隸天津 界北 馬路

銀針粉

東福號

直隸冀城縣 界內 二街

各處均有發售處

李雨亭

程國盛

鄭宗榮

陳宗榮

劉捷三

楊福元

汪新齋

江蘇上海泗 溼路 恆昌洋行

江蘇徐州東關外 界南 後關

山西晉城縣 界內 二街

永遠製蛋廠

東福號

天津售品所

福壽製麵公司

興華製麵公司

興華製麵公司

興華製麵公司

興華製麵公司

興華製麵公司

軟包一毛三硬包一  
號一毛四



杏仁霜露

合樹

惠華公司

江蘇上海

江蘇上海老  
北門外  
興康里

陸榮彰

各種菓子露

雙馬

惠華公司

江蘇上海

江蘇上海老  
北門外  
興康里

各種噴嘸水

快馬

惠華公司

江蘇上海

江蘇上海老  
北門外  
興康里

各種噴嘸水

僧帽

新新汽水廠

江蘇上海法大  
路馬

衛生醬油

公字

萬盛醬園

江蘇上海吳淞鎮

白玫瑰露酒

雙麟

老仁濟林記

江蘇上海福州路

杏仁露

鹿球

大陸藥房

江蘇上海虹口  
路蓬

各種菓子汁

鹿球

大陸藥房

江蘇上海虹口  
路蓬

特等汽水

雙龍

鴻興汽水公司

直隸天津  
北馬路白  
衣巷胡同

各種菓子汁

三星牌

鴻興汽水公司

直隸天津  
北馬路白  
衣巷胡同

尖瓶汽水

雙龍

鴻興汽水公司

直隸天津  
北馬路白  
衣巷胡同

濃淨牛乳

雙龍

瑞興號

福建福州中洲

杏仁牛乳

雙龍

瑞興號

福建福州中洲

豆精牛乳

雙龍

瑞興號

福建福州中洲

補身藕粉

雙龍

次羅藥房

江蘇上海葛羅路

衛生醬油

荷花

萬豫醬園

江蘇上海海南  
市萬豫  
碼頭

蝦醬醬油

一團

其順公司

江蘇上海浦  
團鎮

各種海味

牡丹

宏遠海味廠

江蘇東台南  
花園前  
河邊

松花彩蛋

牡丹

張裕昌寅記

江蘇東台南  
花園前  
河邊

罐頭蹄筋  
蹄葱鴨黃雀

丁義興號

丁義興號

浙江嘉善善楓  
堂聖橋

六三

國貨調查錄 醬油

每瓶洋 二一角

每打價洋 一元九角  
一元另九

每打價洋 二元

每打價洋 二元



# 中國雙妹老牌化妝用品

## 雙妹老牌花露水

花露水之製創自歐西流消中國喜用之者既衆則外溢之利益深處茲盛言商戰競保利權之秋豈可不思挽回之策然製之未諳其法則徒謂效響適本主人於化學一道心得有素將生平所學稍盡義務乃廣搜奇花大集異

### 註冊商標



### 冒效必究

卉製成斯露使用之者如入蘭室如遊香國且耀以中華民族表以雙妹牌爲號同胞其歡迎乎請認斯牌庶免魚珠混玉也招各埠代理人如合意者請到面議并給額外利權

- ▲大號每瓶四角
- ▲二號每瓶二角半
- ▲三號每瓶一角半
- ▲四號每瓶一角

各洋廣貨號均有發售 批發格外克己 電話碼南京 四〇六九號  
總發行所香港德輔道中 上海南京路廣生行有限公司

## 雙妹老牌雪花膏

此膏香滑而不膩潤澤而不燥專治男女肌膚暗晦面皮粗魯於炎暑盛夏之時用之可保顏色免致爲烈曝所侵當皮熱汗發之際塗之能使肌肉生涼遍體愉快或於秋冬時手足爆拆或男子剃鬚後面皮皺拆一用此膏自然寬滑如恆或婦女修面發癢起疹粉癬蟲咬麻嘔斑斑等患搽之無不奏效如神凡洗面後常以此膏敷面能使容顏嬌嫩轉嫵爲妍男則不啻美比潘安女則不減豔如西子因敷膏後儼然與傅粉無異且極與皮肉相食倘常用之可以無須別等之塗面宮粉與水粉也惟婦女塗面之粉多屬鉛質故曰鉛華須知鉛性最斂若久搽之能令皮膚滯屬腠理縮收致滯排泄之氣傳好黏粉者色多萎黃但本行之雪花膏全無雜質脂類不黏不膩無漬無痕誠修容清潔之妙品也



- ▲大號每瓶四角
- ▲二號每瓶二角半

# 上海李興記化妝品廣告

▲頂上花露水上市緊要佈告▼

本號開設以來已歷二十餘載所有出品均特請專門技師悉心研究精益求精故行銷各埠深蒙社會贊許樂用營業日見推廣並揀選上等香品自造衛生杏仁露洋蜜牙粉等久已遐邇馳名信用昭著每年銷額由本埠輸運出口者爲數甚鉅乃本年以來又新出文明美人牌花露水一種香味濃馥比衆不同其餘各色化妝精品均屬貨真價實一應俱全是以深受各界士女歡迎爭購銷路漸形暢旺凡蒙紳商學界同胞購辦批發定價格外從廉以廣招徠而圖久遠務望愛國諸君惠然購用以期挽回利權於萬一也如荷光顧尙祈認明本廠牌號庶不致悞特此佈告

本廠開設在西新橋南首崇本里十七號門牌便是

挽國利 舒社經 提國儲 彌人缺 回家權 活會濟 倡民蓄 補事憾

# 金星人壽保險有限公司

總董唐紹儀

董事 盧信 易次 張平 協理 席主 乾夫

總協理 席主 乾夫

總公司 上海四川路一二七號

電話 四二六一

## 法租界 振華榮記製造廠 五福里

北 京 教 科 博 品 社 東 恆 順 東 州 許 一 大	開 封 百 城 書 局 天 津 工 業 售 品 所 東 安 增 發 裕	紹 興 商 新 書 局 漢 口 會 文 堂 奉 天 會 文 堂	東 文 華 書 局 興 紹 墨 潤 堂 漢 口 大 昌 紙 號	騰 寫 版 毛 筆 原 紙 騰 寫 版 印 書 器	騰 寫 版 毛 筆 原 紙 騰 寫 版 油 墨	騰 寫 版 毛 筆 原 紙 騰 寫 版 藥 水	鋼 四 號 新 原 紙 騰 寫 版 膠 棍	鋼 三 號 新 原 紙 騰 寫 版 藥 水	八 寶 印 色 大 各 種 小 種	白 粉 筆 破 技	天 然 墨 大 各 種 小 種	紅 色 英 文 墨 水	中 國 墨 汁 大 各 種 小 種	藍 色 英 文 墨 水	三 角 板 大 各 種 小 種	膠 水	風 琴 大 名 種 小 種	毛 算 盤	五 彩 粉 筆	廣 蒙 學 書 局 蘇 州 振 新 書 局 建 福 宏 文 閣	江 陶 明 記 鎮 江 大 成 書 局 西 廣 商 務 榮 記	福 陳 壽 記 燕 湖 滙 海 社 南 雲 新 源 書 局	江 九 時 務 書 局 廈 門 開 新 世 界 巴 達 維 亞 振 林 公 司
---	--	--	--	---	--	--	---	---	---	-----------------------	--------------------------------------	----------------------------	---	----------------------------	--------------------------------------	--------	---------------------------------	-------------	------------------	--	--	---	--

振益文具發行所 望平街 四馬路

馬力

三匹起  
至五十  
匹爲止

請用國貨機器

工人牌火油發動引擎

立昌製造廠

開設上海南  
市滬軍營東  
首便是

市南海上

立昌

國產自製品

造機人李明輝

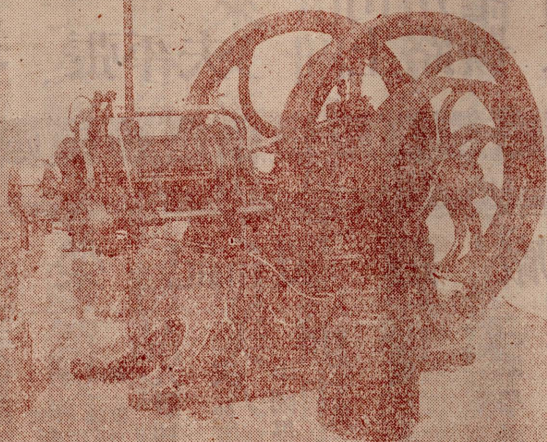

啟者本廠自民國元年發起原  
以振興國貨挽回利權而設惟  
近年以來洋貨流入利權外溢  
正我國工業競爭之時本主人  
研究機械學術已垂二十餘年  
用是悉心製造採辦華洋各國  
上等五金材料創製新法改良  
省費省料火油發動引擎自發  
明以來承江蘇浙江安徽等省  
各大工廠訂購計共一百數十  
餘部無不到處歡迎交口稱譽  
並可包修包較以重信實倘荷  
愛國諸君訂購國貨本主人亦  
可包用每疋馬力每點鐘只用  
火油六兩倘若馬力不足用油  
不準即可以包退還洋決無異  
言如蒙惠顧即請駕臨面議可  
也定價格外克己以廣招徠再  
此項引擎無論大小各廠均可  
合用所有碾米礮穀軋花磨麵  
抽水打風電燈電機車床鉋床  
鑽床軋床五彩石印鉛印織布  
紡紗等車無不物質精良價值  
公道尚祈愛國諸君惠臨購用  
方知言之不謬也

廠主李明輝謹白



改良出品

宜雅宜風

標



商

極美極廉



各種摺扇

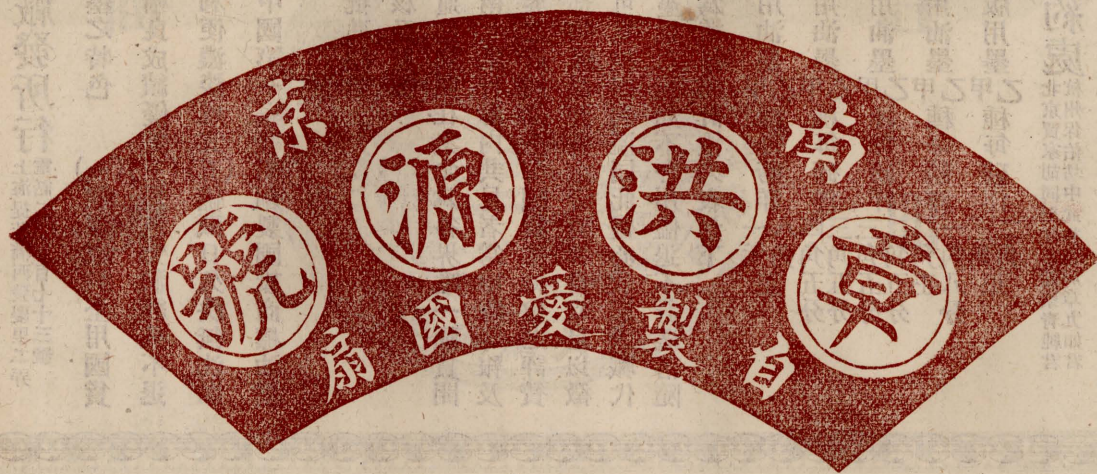

本號創辦各種摺扇歷四十餘年  
 向銷漢口湖南沙市四川各境久  
 已馳譽茲因推廣銷路更加改良  
 圖畫雕嵌無不豐富字句新穎畫  
 意精奇均係名家手筆并含蓄啟  
 迪國民人人須具有愛國之念且  
 紙張堅潔悉用棉料以符純粹國  
 貨之名實至於裝潢雅靜尤其餘  
 事學界用作獎品商店以之贈彩  
 更屬相宜實為一種雅俗共賞之  
 品況本號并非唯利是圖實藉以  
 聊塞漏卮物既臻美價尤從廉必  
 使採購者十分滿意此本號維持  
 華產之決心用副 惠顧諸君之  
 雅意也向蒙購用本號之貨者當  
 知言非虛謬如欲訂購各種花素  
 骨面另印圖記亦可承辦 各界  
 賜顧請認明本號福字商標庶不  
 致悞

本號謹啟

製所  
 南門  
 奇望街

總發行所  
 上海  
 長耕里

分設處  
 四川  
 重慶西陝街  
 成都東大街

本埠分銷處  
 棋盤街裕昌號  
 交通路中華國貨公司  
 寶善街大吉盧箋扇號  
 法界三涇洋橋東林號  
 城內勸業場陳列所

# 中國油墨廠國貨出品價目

## 本廠發所行

上海提籃橋西發慶里二弄  
電話二千五百七十三號

各種油墨之特色

(一) 選擇原料全用國貨

(二) 品質精良成績優美 (三) 墨色光潤經久不退

(四) 用法利便濃淡咸宜 (五) 儲藏日久決無沈腐

本廠為中國第一家發明創製國旗商標油墨

呈奉

農商部批准註冊

稅務處核免重征

財政部通飭知照在案允為各界唯一國貨開

辦六載南北風行海內共見者為申時等報及

各印刷界之成績品上海國貨維持會之評贊

語農商部物產評會之優獎牌自幸足以徵

信同胞可見挽回利益同此盛心敢忘天職代

銷另酬壘批八折如不合用儘退不計漲落隨

市重定為準每磅計價列表如下

(甲) 卡片用油墨 甲種每磅洋一元正

乙種每磅洋八角正

(乙) 石印用油墨 甲種每磅洋四角五分

乙種每磅洋三角五分

(丙) 鉛印用油墨 甲種每磅洋三角五分

乙種每磅洋二角五分

(丁) 印報用油墨 甲種每磅洋二角正

乙種每磅洋一角八分

(戊) 騰寫版用墨 甲種每磅洋三角正

## 特約處

北京賈家胡同吳江會館蔡青純君  
杭州保佑坊中武林書局章九如君

# 中國精益眼鏡公司自製

## 農商部獎勵 中國精益眼鏡公司出品

總公司上海英大馬路泥城橋東首

農商部褒狀第一號 號

製品人上海精益眼鏡股份有限公司  
品名 綠鏡

前項工藝品經本部考驗  
合格依暫行工藝品獎章  
第四條第二項特獎勵之

農商總長 章宗祥

農商部 長 閻文彬

中華民國三年四月於發給

分公司 北京 天津 漢口 長沙

# 各種時式灣形眼鏡發客



# 大東製帽公司廣告

## 商標



## 註冊

啟者本公司向在京濟創造中西各種新式草帽工  
 精物美異口同聲 歷蒙美國巴拿馬賽會噶囉三寶瓏賽會

小呂宋嘉年華會東省及農工商部國貨展覽會均評定為最優  
 美之出品先後給予最優等及特等獎憑并金質獎

章復蒙農工商部特許運銷中外各埠祇徵值百抽五  
 正稅一道概免沿途稅釐在案向來行銷奉吉直魯晉豫諸省

承愛國諸君子傾心歡迎爭先訂購雖於任不給求本公司為推  
 廣國貨起見復集重資來滬設立分廠運來東省特產極

細披平草辦 延請京津著名超等工師做照西式折衷時好製  
 出各種新式草帽以及坤帽童帽無不備具物既極美價仍

從廉倘惠顧諸君意中另有新奇式樣特別定造尤能從心  
 所欲 以副雅望 移玉光臨庶知言之不謬也賜顧者請認明雙

童商標庶不致悞  
 上海總發行所英大馬路泥城橋東

北京總發行所前門外北蘆草園  
 濟南總發行所西門大街道南

- 分銷處
- |     |     |     |    |    |     |
|-----|-----|-----|----|----|-----|
| 奉天  | 吉林  | 黑龍江 | 營口 | 長春 | 雙城堡 |
| 新民縣 | 哈爾濱 | 張家口 | 太原 | 西安 | 彰德  |
| 保定  | 天津  | 漢口  | 長沙 | 廣州 | 小呂宋 |
| 爪哇  | 南京  | 蘇州  | 浙江 | 煙台 | 青島  |
| 開封  | 安慶  |     |    |    |     |

### 大東製帽有限公司謹啟

# 上海冠中華中西帽莊

本莊仿製各式西帽六年於茲凡西式各種帽樣無不極意摹仿價廉物美中西人士咸樂購用帽料純用上等單縲絲呢膠氈油布各種國貨草帽一項興濟披七硬胎軟胎平頂圓頂捲邊起綫本色漂白花樣尤多至本國小帽馳名已久無俟贅述諸君惠顧請認明冠華兩字醒獅商標庶不致悞此啟

總發行所上海大東門  
 彩衣街  
 分售處英租界望平街  
 北

## 中華國貨公司擴充營業廣告

一本公司創辦已歷三載營業日廣成效卓著久蒙各界信任代辦國貨運輸中外價廉物美

一歐戰方殷洋貨飛漲較之土產有貴無廉本公司擬乘此機會擴充營業添招資本願與國人同享其利如蒙入股不勝歡迎

一本公司近蒙海外華僑國內巨商擔任代理推銷國貨嗣後各地商家如欲採集國貨委銷出品均可承辦

一往來貨款可由銀行押匯以昭誠實國內有中國銀行中孚銀行及各大銀行滙號等可以承滙國外有滙豐銀行道勝銀行花旗銀行荷蘭銀行等可以承滙

一現為推廣營業起見如蒙委辦委銷各貨無不竭誠從價格外優待每百元僅提佣金兩元至關稅運險各費應由委辦商家自理

一本公司中外代理處如下 北京華盛國貨莊 天津工業售品總所 漢口愛國公司 香港先施公司 新嘉坡謙益號 芙蓉輕利公司 司馬六甲志興華國貨公司 吉隆坡益羣公司 公司瑞吉國貨公司 怡保華益號 八打威同新公司 泗水中華國貨公司 三寶壠成記號 檳榔嶼振東公司 長利公司 日里萬源興號 昌利公司 其餘中外各大埠尚擬添招代理處如有資本充足信用素著之商家願為代理者請與本公司接洽可也

上海交通路中華國貨公司啟

# 新發明國貨新刷品廉物美

本公司以刷新國貨起見特發明擦  
新品數種均以研究物巧價廉挽回  
利權為宗旨倘擦之無特色之寶光  
者包退包用如蒙採辦格外克己

## 五彩晨鐘 牌擦鞋油

能保皮面  
光潤不爆  
每瓶二角  
每打二元

## 晨鐘牌金 光擦銅油

能擦銅器  
光明如鏡  
每打一元  
每打五角

## 赤帶牌擦 金飾紅粉

能擦金飾  
金光倍顯  
每盒三角  
每打三元

上海總經理處英界棋盤街  
永益五金號

總製造所美界清雲里十一號  
廣潤公司謹啟

# 泰 (正) 來 (記) 裕

開設上海新北門內大

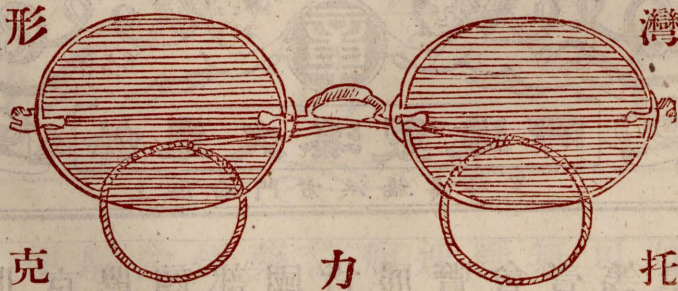

街坐東朝西門面便是

本號創自咸豐年間迄今  
數十餘年專造各種國產  
眼鏡久荷各界信用遐邇  
咸知茲值商戰時代宜  
提倡國貨本主人亦為加  
意整頓所製真金絲鏡其  
品質之良工作之美不獨  
出具保單包用且可包退  
還換定價從廉劃一無二  
凡屬老光近視俱用光線  
表較准繫明號數如遠埠  
諸君已購有小號此種有  
號碼之鏡或因損壞之用  
可將原有之號碼附下須  
寫明較原貨或深或淺小  
號自可照辦無誤如蒙  
惠顧請認明圖記庶不致  
誤

本主人謹識

商標

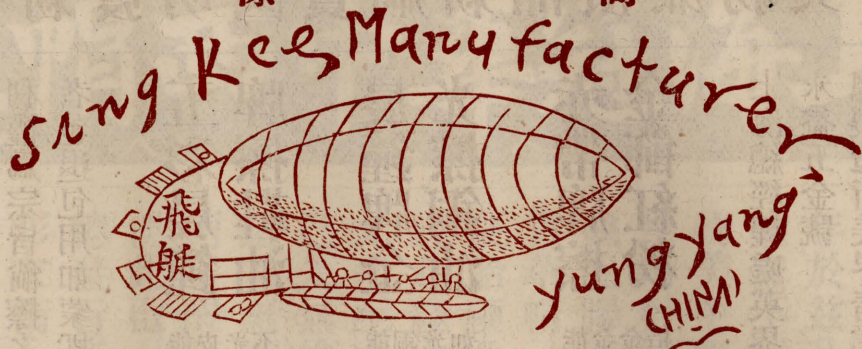

河南滎陽縣  
信記漂草辦  
工廠廣告  
啟者本廠主人  
為提倡國貨起  
見發明漂青白  
二色草辦已研  
究數載始有成  
効於上年運滬  
漢試售頗蒙製  
造草帽家所歡  
迎恐未週知用  
特佈告請認明  
飛艇商標庶不  
致誤謹啟



北京農商部國貨展覽會壹等獎  
江蘇省第一地方物品展覽會壹等獎

本所研究火漆  
十載於茲出品  
以來頗受  
各界歡迎迭蒙  
農商部長暨  
江蘇省長褒獎  
金色獎章及一  
等褒狀祇領之  
下益加研究以  
仰副長官提倡  
實業之盛意并  
報答惠顧諸君  
之高誼茲恐愛  
用國貨諸君未  
及周知為此聲  
明伏希  
公鑒  
經售處  
中華國貨公司  
華盛貿易公司  
上海 隆泉公記  
鈴章火漆製造所啟

# 公 益 瓶 廠 廣 告

本廠為振興國貨開闢利權起見特在上海虹口海勒路七百另七號門牌自建廠房聘請專門技師製造各種玻璃瓶罐自行銷以來信用久著前歲荷中華國貨維持會正副會長 伍廷芳 王文典二先生攜往 農商部國貨展覽會出品評定蒙 農商部贊許特給三等獎憑並賞金牌以示鼓勵 敝廠激感之餘悉心研究邇年來出品益加精益求精品質堅潔精美異常而銷路日見暢旺誠有日不暇給良抱歉忱茲敝廠欲推廣營業擴充範圍起見用特添爐招工趕造以副各大藥房及化粧品號之供用庶不致金錢外溢洵可稱為完全國貨者也尚希各需用實業家注意如蒙 賜顧請駕臨或逕函 敝廠接洽毋任歡迎特此佈告

總發行所上海虹口海勒路七百另七號門牌

公益玻璃瓶廠謹啟

## 國 產 戒 煙 仁 濟 丹

此丹為純良氏醫學士熱心拯救同胞而製非市售漁利可比藥選王道毫無流弊當此煙土斷絕有癮諸君盍速購此丹而脫除痼癖早登彼岸每袋裝丹五粒祇收藥本銅元五枚吃煙一錢服丹一袋念天戒淨異常靈驗各省通銷攜帶便捷

總經理處 上海四馬路萃秀里

老仁濟林記

上海陶正昌瓷器南北兩號始創真不二價

本號向在江西景德鎮陶慶陶成兩窑督造粗細各色瓷器專運來滬初設發行所於南市繼設分號於英大馬路歷經數十載所售各種瓷器別選精良樣巧色鮮質細料堅所繪山水人物花卉均出於名人手筆雅美絕倫因得馳名遐邇推銷中外本主人爲鑒於瓷業無劃一定價深以爲憾故於甲寅年二月朔爲始各貨定碼劃一言不二價以答惠顧諸君之盛意惟因近年來洋瓷充塞爲再格外克己冀達暢銷國貨之目的滬上瓷業惟本號兩店劃一童叟無欺或欲定造新式及仿古書畫落款等情均可承辦限日交貨不致延誤惟希

各界諸君愛用國貨惠顧本號無任歡迎謹此佈告

壽長豐號廣告

本號採辦各省楠木杉枋婺源建木頭等各料壽器聘請名師製成大小尺寸一概全備貨真廉價仕商賜顧者請駕臨浙江路清和坊對面

壽長豐啟

# 總發行所 印刷所

上海寶山路  
四十五號  
上海四馬路  
報五三六四號  
上海寶山路  
四十五號



# 上海商務印書館

## 各省分館

北京	天津	保定	石家莊	奉天	吉林	哈爾濱	長春	龍江	濟南	東營	太原	開封	洛陽	西安
琉璃廠	金華橋	天華樓	大華樓	鼓樓	糧米街	正陽門	南門外	商埠	西門外	鼓樓東大街	東大街	西大街	東大街	西大街
南京	杭州	吳興	蕪湖	安慶	蕪湖	九江	漢口	武昌	沙市	宜昌	重慶	成都	貴陽	香港
花牌樓	清河坊	衣雲街	官井口	龍門	西門	佳山廟	龍池巷	欽生路	察院	黃道	八元	府正街	常橋	青石橋
重慶	瀘縣	福州	廈門	廣州	潮州	汕頭	韶州	桂林	梧州	雲南	貴陽	香港	新嘉坡	檳榔嶼
白象街	紐子街	南大馬路	小走馬路	雙門底	鋪馬路	外城	武城	十坊	九坊	城隍廟	南大馬路	荷里活	大馬路	新嘉坡

## 營業要目

### 編譯

學校課本  
中西圖書  
華英字典  
小說雜誌  
兒童用書  
女學用書

### 精製

印刷機器  
印版字模  
金工機械  
理化器械  
理本模封  
標本模型  
筆墨信箋

### 承印

中西書報  
五彩圖畫  
證書鈔票  
股單章程  
簿冊名片  
仿單雜件

### 發售

印刷用品  
各種紙料  
五色油墨  
教育用品  
中西文具  
幼稚恩物





# 中華書局廣告

本局股本二百萬元 自建總廠於靜安寺路為地四十餘畝 自建總店於四馬路棋盤街轉角最新式五層樓洋房為屋百餘間 董事唐紹儀梁啟超等十一人 編輯員王寵惠沈思享袁希濤沈頤李登輝等百餘人 備有德英各種新式機器 編輯出版教科圖書雜誌字典小說及新舊書籍無不具備 兼售理化儀器博物標本各種文具信紙信封摺扇中國筆墨各種紙張印書機器銅模鉛字 代印書報章程商標股票公債票傳單文憑明信片月份牌等 無不精益求精價目克己如蒙 惠顧無任歡迎

# 中華書局印刷所

## 敬告

### 惠顧印刷諸君



敬啟者本所去夏遷入新廠布置尚未

就緒各界委印之件紛至沓來日不暇

給開全夜工多日尚不能一一應命歎

仄奚似現在新機陸續運到 鉛印

機大小增至六十餘種石印

機大小增至三十餘種其餘

橡皮機亞鉛版機玻璃版

機凹凸版機打線機切書

機鑄字機寫真製版機幻

燈製作機等亦有增加特請

英國印刷專門學校 卒業唐鏡

元君 日本 東京高等工業專

門學校印刷製版本科 卒業丁乃

剛君 擔任技士並添聘 外國技

士 從事研究謀印刷製版之改良各

界如有印件委托代辦價目克己

約期不誤 惠顧 者請駕臨

上海四馬路本局總店 承印部接

洽為幸

本局承印 中西書籍

雜誌地圖 圖畫碑帖

債票鈔票 股票息單

證書委任狀 表簿簿冊

傳單招貼 章程帳單

五彩月份牌 絲廠紗

廠各商店商標票據等件

新式發票信箋信封帳簿

發票 用複印紙同時可得兩張存根

信箋 可依式定印刊用各廠店自己牌號

帳簿 形式精美亦可刊用牌號

#### 新式名片

每百自三角至一元 大小各式均備 單面印隔日取

件 雙面印三日取件

鑄版楷書 每方八角 七日取件 星期日及假日不算入

各種罐頭食物	罐頭雞崇	罐頭桃宛李	罐頭香東香	各種罐頭品食	白蘭地酒	各種葡萄酒	各種葡萄酒	衛生葡萄酒	百益衛生酒	白紅玫瑰酒	黃紅桂菊酒	五虎骨木瓜酒	漢碧鎮汾酒	陳太號花雕	木瓜燒	白紅玫瑰酒	五茄皮	頂上高粱
--------	------	-------	-------	--------	------	-------	-------	-------	-------	-------	-------	--------	-------	-------	-----	-------	-----	------

白鶴				古鼎				鹿鶴										
----	--	--	--	----	--	--	--	----	--	--	--	--	--	--	--	--	--	--

淘化罐頭公司	宣和火腿有限公司	宣和火腿有限公司	宣和火腿有限公司	宣和火腿有限公司	美香公司	張裕釀酒公司	張裕釀酒公司	張裕釀酒公司	裕華釀造公司	集盛興酒棧	集盛興酒棧	集盛興酒棧	集盛興酒棧	章同茂酒棧	章同茂酒棧	章同茂酒棧	章同茂酒棧	章同茂酒棧
--------	----------	----------	----------	----------	------	--------	--------	--------	--------	-------	-------	-------	-------	-------	-------	-------	-------	-------

福建廈門鼓浪嶼	雲南宣威縣關廟	雲南宣威縣關廟	雲南宣威縣關廟	雲南宣威縣關廟	福建汕頭迴瀾左橋	山東煙台	山東煙台	山東煙台					漢口大通巷上中路	浙江紹興阮社村	浙江紹興阮社村	浙江紹興阮社村	浙江紹興阮社村	浙江紹興阮社村
---------	---------	---------	---------	---------	----------	------	------	------	--	--	--	--	----------	---------	---------	---------	---------	---------

福建廈門外武廟	本號	本號	本號	本號	本號	江蘇上海英大馬路	江蘇上海英大馬路	江蘇上海英大馬路	北京前門大街	漢口至公巷正街	漢口至公巷正街	漢口至公巷正街	漢口至公巷正街	漢口至公巷正街	江蘇上海四馬路胡家宅
---------	----	----	----	----	----	----------	----------	----------	--------	---------	---------	---------	---------	---------	------------

陳澤覃						吳兆材	浦鍾傑	張弼士	張弼士	陳永清				彭西軒	葉正興
-----	--	--	--	--	--	-----	-----	-----	-----	-----	--	--	--	-----	-----









各種機器

細紗錠子

深水快輪

拖板快輪

汽船燈船

各式挖泥船

鐵路貨客車

電車拖車

石坡車

救火梯車

水汽路車

廠用臥立

船用鍋爐

火車頭

三角多管

各種引擎

碾米機器

抽水機器

榨油機器

各種織機 各種被機 各種織機 各種被機

華昌機廠

華昌機廠

求新機器船廠

求新機器船廠

求新機器船廠

求新機器船廠

求新機器船廠

求新機器船廠

求新機器船廠

求新機器船廠

求新機器船廠

求新機器船廠

求新機器船廠

求新機器船廠

求新機器船廠

求新機器船廠

求新機器船廠

求新機器船廠

高昌工場

江蘇上海 滬軍營有志

江蘇上海 滬軍營有志

江蘇上海 滬軍營有志

江蘇上海 滬軍營有志

江蘇上海 滬軍營有志

江蘇上海 滬軍營有志

江蘇上海 滬軍營有志

江蘇上海 滬軍營有志

江蘇上海 滬軍營有志

江蘇上海 滬軍營有志

江蘇上海 滬軍營有志

江蘇上海 滬軍營有志

江蘇上海 滬軍營有志

江蘇上海 滬軍營有志

江蘇上海 滬軍營有志

江蘇上海 滬軍營有志

江蘇上海 滬軍營有志

江蘇上海 滬軍營有志

江蘇上海 滬軍營有志

北二七八

北二七八

北二七八

北二七八

北二七八

北二七八

北二七八

北二七八

北二七八

北二七八

北二七八

北二七八

北二七八

北二七八

北二七八

北二七八

北二七八

北二七八

北二七八

本廠

本廠

本廠

本廠

本廠

本廠

本廠

本廠

本廠

本廠

本廠

本廠

本廠

本廠

本廠

本廠

本廠

本廠

本廠

錢忠道

朱志堯

完全華人 造自



印刷機器

各種機器

磨墨機

各種機器

各式機器

各種機器

各種機器

各種機器

各種機器

各種機器

各種機器

各種機器

各種機器

各種機器

各種機器

各種機器

各種機器

各種機器

各種機器

商

商

竹月

銀角  
鏢

地球

商務印書館

振餘物產廠

求進工藝社

南市經昌廠

吳長泰機器廠

吳祥泰機器廠

華興機器廠

閏泰機器廠

銳利公司

大經紡織用品製造工廠有限公司

老家興製襪機廠

德成機器廠

厚生機器廠

厚生機器廠

厚生機器廠

武林鐵工廠

武林鐵工廠

裕源鐵工廠

嶺南機器廠

江蘇上海寶山路四一五號

江蘇上海寶通路二七九

江蘇南匯南門

江蘇上海大達頭碼

江蘇上海永盛頭碼

江蘇上海馬家廠

江蘇上海吉六街

江蘇上海北橋

江蘇上海東鴨路

江蘇上海威海衛路四五一號

江蘇上海南陸家浜橋南老馬路

直隸天津泗涇南路

江蘇常州西橋門下

江蘇常州西橋門下

江蘇常州西橋門下

浙江杭州茅平巷門

浙江杭州茅平巷門

河南孟津城內西街

廣東廣州芳村大口

一五五五

二七九

六三

一四七

一四七

一四七

二四九

四四三

西二七

本廠

本廠

本廠

本廠

本廠

本廠

本廠

本廠

本廠

本廠

江蘇上海河南路

江蘇上海河南路

本社

本廠

本廠

本廠

本廠

江蘇上海江西路

本廠

本廠

本廠

本廠

本廠

本廠

本廠

本廠

本廠

本廠

本廠

高鳳池

唐祥壽

朱壽鵬

阮錫英

吳鴻德

吳欽德

董海珊

胡炎明

仲學準

范筱舟

吳順龍

張金林

吳奕秋

戴笠耕

戴笠耕

吳宗濬

吳宗濬

吳宗濬

梁際昌

資本三萬圓

各種織機

各種機器

印花機

各種機器

各種機器

各種機器

各種機器

各種機器

各種機器

各種機器

各種機器

各種機器

各種機器

各種機器

各種機器

各種機器

各種機器

各種機器

各種機器

各種機器

地球

地球

地球

地球

地球

地球

地球

地球

地球

地球

地球

地球

地球

地球

地球

地球

地球

地球

地球

地球



尺寸及鑰匙

江夏機料商店

洪順機器製造廠

洪順機器製造廠

漢陽鐵廠

高等工業學校

北洋鐵工廠

北洋鐵工廠

北洋鐵工廠

如義同號

天順永號

俞萃豐五金製

三新工廠

三新工廠

生大鐵工廠

泰盛山號

隆興山號

五洲藥房

五洲藥房

五洲藥房

廣東廣州賢思街

湖北漢陽南岸嘴

湖北漢陽南岸嘴

湖北漢陽

直隸天津黃偉路

天津河北西密窪

天津河北西密窪

天津河北西密窪

山西晉城縣南

山西晉城縣治河

江蘇上海老北門內

雲南他郎縣北

雲南他郎縣北

直隸寶坻新集鎮

山西晉城縣南

山西晉城縣

江蘇上海交通路

江蘇上海交通路

江蘇上海交通路

本廠

本廠

本廠

本廠

本廠

本廠

本廠

本廠

本廠

本廠

本廠

本廠

本廠

本廠

本廠

本廠

本廠

本廠

本廠

黃廷揚

周文軒

武向泉

趙恩澎

趙恩澎

趙恩澎

王顯成

石天保

俞攸賓

陳康元

盧仙圃

張建興

趙立任

項松茂

項松茂

項松茂

項松茂

項松茂

項松茂

歷屆賽會獎得

補天汁

參人 千金丹

太陽

五洲藥房

江蘇上海交通路

江蘇上海四馬路

項松茂

製秘 補正丸

丹鳳

中華國貨藥房

江蘇上海

本號

張一權

燕參 固本丸

宏達藥行

中華國貨藥房

江蘇上海

本號

吳德鏞

紅丹

大華製藥公司

宏達藥行

江蘇上海

本號

嚴子良

日要丸

嚴大生藥鋪

大華製藥公司

江蘇上海

本號

駱懷伯

婦科聖藥

羅威藥房

嚴大生藥鋪

江蘇上海

本號

周秉之

補身丸

老仁濟林記藥房

羅威藥房

江蘇上海

本號

周秉之

濟仁丹

老仁濟林記藥房

老仁濟林記藥房

江蘇上海

本號

周秉之

廣昌新藥

廣昌藥號

廣昌藥號

江蘇上海

本號

周秉之

如意油錠

醒獅

種德園丸藥號

江蘇上海

本號

洗恭甫

薄荷錠

益和堂藥房

種德園丸藥號

江蘇上海

本號

洗恭甫

兒科胎毒散

亞東製藥會社

益和堂藥房

江蘇上海

本號

黃月生

外治藥球

亞東製藥會社

亞東製藥會社

江蘇上海

本號

汪忒愚

脫胎藥水

亞東製藥會社

亞東製藥會社

江蘇上海

本號

汪忒愚

疾注射水

亞東製藥會社

亞東製藥會社

江蘇上海

本號

汪忒愚

化製橘紅

亞東製藥會社

亞東製藥會社

江蘇上海

本號

汪忒愚

預防花柳染

亞東製藥會社

亞東製藥會社

江蘇上海

本號

汪忒愚

毒五分鏡

鷹熊圖

亞東製藥會社

江蘇上海

本號

汪忒愚



神效臥龍丹  
八寶紅靈丹  
萬應如意丹  
救急瘧氣丸  
三七茯苓黃芩  
石斛鹿茸麝香

**醒華丸**

銀丹  
臭蟲粉  
雙鐘牌

衛生蠟  
油臭蟲  
香裂

**日消丸**

立止腋下狐臭粉  
立止腋下狐臭水  
靈驗藥油

火傷藥油

**蚊香**

衛生一品香  
粉膏

**脫毛粉**

止咳粉  
收粉

治癬一掃水  
玲瓏藥水

除蚊蠅藥水  
殺蟲防疫藥粉

吉林人參  
別直參

珠燕牛髓粉  
騰質素保肺片

**五色粉筆**

**本山石筆**

**白粉筆**

雙鐘牌



一品富

**菊牌**

張仁源藥號  
張仁源藥號  
開廣三七有限  
太和堂藥鋪

林亞藥房

仁壽堂

振華製藥公司

裕華公司

裕華公司

中華蚊香局

菁華齋

中國化學試驗社

中國化學試驗社

中國化學試驗社

中國化學試驗社

北京化學製  
廠

德康參號

愛華製藥會社

振華榮記

科學儀器館

雍饒社

江西餘江縣  
江西餘江縣  
直隸固安  
吉林德勝門內  
浙江台州黃  
天津河北  
江蘇上海北四  
江蘇上海北四  
河南榮陽  
江蘇如皋柴灣鎮

直隸北京

直隸北京

直隸北京

直隸北京

直隸北京

直隸北京

直隸北京

直隸北京

直隸北京

直隸北京

直隸北京

直隸北京

江蘇上海拋球場

江蘇鎮江

江蘇上海  
法租界

江蘇上海棋盤街

江蘇常熟城內  
街橫

江西餘江  
江西餘江  
江西文山縣南  
本商號

江蘇上海  
五馬路公順  
天津北馬路  
江蘇上海  
五馬路公順

江蘇上海  
五馬路公順

江蘇上海  
五馬路公順

江蘇上海  
五馬路公順

江蘇上海  
五馬路公順

江蘇上海  
五馬路公順

江蘇上海  
五馬路公順

江蘇上海  
五馬路公順

江蘇上海  
五馬路公順

江蘇上海  
五馬路公順

江蘇上海  
五馬路公順

江蘇上海  
五馬路公順

江蘇上海  
五馬路公順

江蘇上海  
五馬路公順

江蘇上海  
五馬路公順

江蘇上海  
五馬路公順

江蘇上海  
五馬路公順

張業駿  
張業駿  
張輔臣

張輔臣

楊廓清

鄭裕華

鄭裕華

鄭裕華

張飛仙

謝復初

陳宏聲

陳宏聲

陳宏聲

吳匡時

楊子才

沃少甫

陶公任

陶公任

陶公任

陶公任

每瓶二元  
每瓶五角



體操器具

理物器械  
標本

各種文具

蜜達尺

打琴銀笛木  
棒木環啞鈴

球竿算盤

書籍圖聯畫  
碑帖楹聯

信箋信封  
湖筆徽墨

紅藍汁印水  
墨印水色

銅模鉛字

鋼目銅版

錫羅版

電鍍銅版  
鑲版

雕刻銅版

各種標本

風琴

風琴

風琴

風琴

風琴

王順興號

科學儀器館

實學通儀館

聯益公司

山成玉風琴廠

山成玉風琴廠

中華書局

中華書局

中華書局

中華書局

中華書局

中華書局

中華書局

育英標本館

森和風琴廠

共和風琴廠

廣和風琴廠

衆和風琴廠

山成玉風琴廠

嘉禾

江蘇武進早科坊

江蘇上海棋盤街

江蘇上海棋盤街

江蘇鎮江大港鎮

直隸天津北門裏大  
儀門口內

江蘇上海靜安寺路  
西二五

江蘇上海靜安寺路  
西二五

江蘇上海靜安寺路  
西二五

江蘇上海靜安寺路  
西二五

江蘇上海靜安寺路  
西二五

江蘇上海靜安寺路  
西二五

江蘇上海靜安寺路  
西二五

江蘇上海靜安寺路  
西二五

直隸北京崇文內門

江蘇上海火車站北

江蘇上海火車站北

江蘇上海火車站北

直隸北京西安內門

直隸天津北門裏大  
儀門口內

嘉禾

本號

本號

本號

江蘇上海北京路

本廠

本廠

江蘇上海福州路  
五八〇號M

江蘇上海福州路  
五八〇號M

江蘇上海福州路  
五八〇號M

江蘇上海福州路  
五八〇號M

江蘇上海福州路  
五八〇號M

江蘇上海福州路  
五八〇號M

江蘇上海福州路  
五八〇號M

江蘇上海福州路  
五八〇號M

本館

本廠

本廠

本廠

北京驛馬市大街東頭  
路北分廠

本廠

王榮大

張椿年

程若庵

賈東山

賈東山

陸費逵

陸費逵

陸費逵

陸費逵

陸費逵

陸費逵

陸費逵

陸費逵

陳孟宣

徐阿得

蔣誠金

張仁正

王武亭

賈東山

嘉禾

土貢川	府二連	構料紙	各色糊屋紙	信封信箋	各種簿籍	紙	各種顏料	印花	信封名片	天然墨水	紅華墨水	中墨汁	字畫法帖	各種墨膠	照寫墨水	照相卡紙	文明摺扇	美術印章	卡片印泥	信紙帳簿	各種本槽紙	各種紙張
榮記紙廠	榮記紙廠	榮記紙廠	三盛全號	奉天第五監獄	奉天第五監獄	廣聚成號	老虎	振餘物產廠	振餘物產廠	油印工業廠	天然製墨廠	有正書局	中國油墨廠	振業新記公司	蓋日公司	新世界號	新世界號	新世界號	大世界號	大世界號	大世界號	恆通紙行
貴州遵義南鄉	貴州遵義南鄉	貴州遵義南鄉	直隸藁城四鋪街	奉天昌圖縣城內	奉天昌圖縣城內	江蘇上海老北門內	江蘇上海老北門內	江蘇上海滬寧車站	江蘇上海滬寧車站	江蘇上海滬寧車站	江蘇上海滬寧車站	江蘇上海威海衛路	江蘇上海威海衛路	江蘇上海北浙江路	江蘇上海北浙江路	江蘇上海東路	江蘇上海東路	江蘇上海東路	江蘇上海東路	江蘇上海東路	江蘇上海東路	江蘇上海東路
本廠	本廠	本廠	本號	本監獄售貨處	本監獄售貨處	本號	本號	本號	本號	本號	本號	本號	本號	本公司	本號	本號	本號	本號	本號	本號	本號	
林澤普	林澤普	林澤普	王學海	唐祥壽	唐祥壽	吳萬康	吳萬康	杜之江	杜之江	杜之江	狄楚青	張明琳	張明琳	吳善卿	吳善卿	徐霽生	徐霽生	徐霽生	徐霽生	余厚躬	盛觀唐	芮正齋
評會給獎	評會給獎	評會給獎	評會給獎	評會給獎	評會給獎	評會給獎	評會給獎	評會給獎	評會給獎	評會給獎	評會給獎	評會給獎	評會給獎	評會給獎	評會給獎	評會給獎	評會給獎	評會給獎	評會給獎	評會給獎	評會給獎	評會給獎



徽墨

各種蘇扇

信箋扇子

徽墨湖筆

各種對箋聯紙

各種紙張

各種墨水

墨汁

鉛印油墨

紅藍墨水

松烟墨汁

時新雅扇

紀念信箋

紅白卡片

各種摺扇

棉料宣紙

各種筆墨

卡片

各種皮紙

各種紙張

曹素功筆墨莊

俞宏記扇莊

九華堂厚記

詹大有筆墨莊

聚雲軒號

龍章公司

裕華公司

求進工藝社

協順發號

中華愛國油墨局

安定公司

協順發公司

張多記

俞氏信箋處

章洪源扇號

曹義發俊記號

胡開文號

中華名片工廠

大豐紙號

財政部造紙廠

江蘇上海廣福東寺

江蘇上海老北門內李家街

江蘇上海城內牌樓

江蘇上海龍華港

江蘇上海北四川路一〇四〇號

江蘇南匯南門

直隸天津東馬路

直隸天津北門內

直隸天津楊柳村安定里

直隸天津東馬路

江蘇蘇州桃花橋

江蘇蘇州養育巷

江蘇南京城內奇望街

安徽涇縣

安徽屯溪

直隸北京龍泉寺廟前

浙江餘杭振興公司

湖北省城白沙洲

本莊

本號

江蘇上海河南路九路口

江蘇上海小東門內大街福昌里口

江蘇上海拋球場

江蘇上海老永安街

本公司

本社

本號

直隸北京天津各書局

直隸各書局

直隸各書局

江蘇上海河南路

江蘇蘇州廟堂巷

江蘇上海廣東路長耕里及四川重慶等

江蘇上海民國路元龍里三七號

江蘇上海東棋盤街第四十三號

本廠

江蘇上海河南路

江蘇上海北四川路湖北漢口長清里

汪鑑青

俞宏壽

鐘九如

詹子珊

龐萊臣

鄭裕華

張文進

王雙慶

劉鏡唐

邵振銘

薛延舉

薛延舉

張富生

俞致吾

章紹洪

潘仲洪

曹秀齋

汪銖臣

國貨一展覽會

鞋膏

如意

躍虹公司

白鞋粉

仁興號

擦銅油



裕華公司

擦鞋油膏



裕華公司

黑黃靴油  
清漆油

地球

惠工有限公司

擦銅油

文昌泰

擦鞋油

自由鐘

廣潤公司

擦銅油

自由鐘

廣潤公司

各種鏡架木

地球

王後記

各種鏡架木

地球

祥大思記

各種鏡架木

輪船

新協記

各種鏡架木

鷹球

振興

改良鏡架木

國旗

恆豐

西式鏡架木

雙鹿牌

仙居第一習藝所

白花草帽辮

雙鹿牌

曹州善後局

各色花帽辮

曹州善後局

曹州善後局

各種草帽辮

飛艇

振潞公司

原草花辮

飛艇

信記漂草工場

新式花磚

KW 光華

普益習藝所

各種花磚

KW 光華

光華花磚廠

廣州城內

江蘇上海北四川路一千四百號

江蘇上海北四川路一千四百號

奉天大東關迤北河沿道

天津河東陳家子溝

江蘇上海青雲里路

江蘇上海青雲里路

江蘇上海海寧路里二十號

江蘇上海新址坡橋北源昌里

江蘇上海火車北站

江蘇上海海寧路里

江蘇上海火車北站

浙江仙居縣城內

山東荷澤縣北門

山東荷澤縣北門

山西潞城東關

河南滎陽城內

江蘇上海王家路

江蘇上海老靶子路

〇〇六

江蘇上海北四川路厚德里

江蘇上海三馬路廣昇祥

江蘇上海北四川路一千四百號

江蘇上海北四川路一千四百號

奉天省城裏鏡樓南惠工售辦所

江蘇上海棋盤街

江蘇上海棋盤街

江蘇上海海寧路里二十號

江蘇上海新址坡橋北源昌里

江蘇上海三洋涇橋四馬路中

本所

山東荷澤縣北門城內曹州善後局

山東荷澤縣北門城內曹州善後局

江蘇上海波源記棧內信記漢口大街街信記

江蘇上海勸業場

本廠

江蘇上海波源記棧內信記漢口大街街信記

江蘇上海勸業場

本廠

本廠

簡澤生

鄭裕華

鄭裕華

李香齋

董少齋

梁秋朋

梁秋朋

梁秋朋

沈思儉

吳玉生

王宗豪

田桂善

潘康甫

宋憲章

宋憲章

申秉義

汪同

張逸棧

郭養齋

郭養齋

# 告 廣 盧 香 辦 氏 崔

吾國自海禁大開之後事事以西法相尚即藥品一項而論亦必以西來者為優聞者不察隨聲附和以為西國藥品必係奇異珍貴之物質所製非比我中藥以金石草木為用也豈知西國所用之藥料大半皆由中國採運而去調查海關歷年冊報藥料為出口貨物大宗之一足見各種西藥原料皆由中藥提煉而成若能如本盧之驥製消痰半夏修合得法配佐相當其奇功速效固有遠出於西藥之上者非普通流行藥品所能並駕齊驅也半夏一物本為治痰良劑古訓昭垂由來已久惟此藥有三禁三忌須製煉得法輔佐相宜始克有百益而無一弊再以西法提取精液傾棄渣滓務使溫涼適宜攻補兼施性味和平不燥不烈無偏功能無倚止咳化痰平氣定喘清心潤肺滋陰降火解渴治煩利膈寬胸無論老年

注意  
國貨  
崔氏  
驥製  
半夏

氣急痰喇夜不安枕少年勞傷吐血吼哮喘咳驚搐痰厥各症均能藥到病除立刻見效連服數天永遠除根業已風行四遠名震寰宇誠為前無往古後無來者中西各藥莫可與京之惟一聖品也邇因外埠偽藥淆混故改用五彩洋鐵匣裝盛仿單上有南洋勸業會嘉獎硬印方是的小盒銀幣一元二角大盒二元四角每料六大盒實洋十三元二角起碼門市二角

上海益湯弄絲業會館  
北寧波路口  
五開間門面  
崔氏辦香盧總發行所啟

本盧分設○南京花牌樓慶豐和隔壁○杭州陳列所○天津東北城廓○無錫北門外江陰巷

五洲大藥房  
大好將軍牌國貨



- |      |      |      |      |      |      |      |      |      |      |      |      |      |      |      |      |
|------|------|------|------|------|------|------|------|------|------|------|------|------|------|------|------|
| 允推獨步 | 良丹銷路 | 遠近卓著 | 良丹名譽 | 分包定額 | 良丹價格 | 夏秋尤重 | 良丹服用 | 獨具神妙 | 良丹功效 | 清涼無比 | 良丹香味 | 不燥不濕 | 良丹性質 | 華產藥料 | 良丹製造 |
| 舟車昏暈 | 時痧惡疫 | 霍亂吐瀉 | 大便閉結 | 鬱結痞頓 | 積食不化 | 胸膈脹悶 | 肚腹絞腸 | 頭暈目眩 | 中暑傷寒 | 赤白痢疾 | 心神煩亂 | 宿酒不醒 | 四時感冒 |      |      |

總發行所上海四馬路五洲大藥房

# 完全國貨 戒煙後之最要品

## 萬全液

清宣統三年稟明江蘇撫台程批准立案  
民國六年續稟滬海道尹徐批准保護  
公立上海醫院化驗審定

人身感受百毒俱易剔除淨盡惟鴉片煙癮毒最難剔除因煙毒從吸氣而入一吸則週身血管經絡毛細管其毒俱到且臟腑內之食品所含化有硫質與烟毒化合積滯於週身經管之中遂致癰愈深血愈淤氣愈衰腦脊髓髓之燐素亦隨之而虧故戒煙斷癮後體弱者百病叢生體強者年久必發發時不復食煙竟有性命之憂近來達官大賈因戒煙斷癮後而殞命者時有所聞實緣臟腑經管積滯之煙毒未淨所致耳 倘有鑒於此專請上海醫學研究所諸名醫並精化學者羣集研究將鴉片煙之含質逐一化分內有炭氣輕氣淡氣養氣並和多數種之反鹼類性質一物有一物之制發明一種戒煙後調護聖藥能剔除周身未淨之煙毒而補還腦脊髓髓已虧之燐素去發生新則元氣自然可復若煙癮雖除而積滯留餘之烟毒未淨遽投以參茸朮芪補劑與各養血之品反生大害凡海內外戒煙之人或未斷藥或初經斷癮或久已戒脫均宜速服以善其後至此藥不寒不燥先以祛毒佐以補氣補血補腎補腦或素無相濟之人而體弱多疾者更宜照法速服故功用分專治兼兩項幸勿交臂失之

### 功效

凡戒煙人斷癮後百病叢生非服此藥不足以善其後抑或服他家藥日久尙留一二九片不能斷癮者服此自可丟丸除根

(價目) 每瓶大洋二元每打念元外埠郵購加費一成

上海

製造所 西門外義弄至誠社總發行  
發賣所 英大馬路裘天寶銀樓

同啟

必家昌煙莊

# 中國國貨藥房

上海名醫丁甘仁先生發明

## 中國完全大補品

男女老幼常年可服

### 益腦補心汁

服之立見十大功效

大瓶三元 小瓶一元陸角

- 有培養心血安神定志之功
- 有培補腦筋聰耳明目之功
- 有挽回病後神經虛弱之功
- 有補救烟後精神缺乏之功
- 有氣體虛瘦轉為肥胖之功
- 有思想單薄轉為靈敏之功
- 有立止少年陽精遺洩之功
- 有培養兒童先天不足之功
- 有強筋健力烏鬚黑髮之功
- 有止帶調經活血種子之功

愛國同胞

大家注意

上海英大馬路西民康里

# 廣東德園新發明國貨

## 農商部嘉獎一等

### 華產薄荷錠之特色

本園監製華產薄荷錠有七特色

- 一 氣味清香純而不辣
- 二 純粹薄荷毫無雜質
- 三 功效靈驗遠勝外洋
- 四 裝璜華麗盒式美觀
- 五 非真國貨願受重罰

商標



六 商部審查給獎一等  
七 物美價廉以廣招徠  
倘蒙海內外同胞惠顧  
定當格外公道務祈認  
明醒獅商標不悞

價目  
大號 一角半  
二號 一角  
三號 一角半

本園自釀之如意油其功效之超著

久已遠近馳名本主人特出心  
裁研究西法製藥將如意油提  
煉成精使其功效迅速攜帶利  
便可免傾洩之弊誠護身之至  
寶也

### 如意油精



大號 二角半  
二號 一角  
三號 一角半

諸君惠顧請認明醒獅牌庶不致悞

奉贈藥樣外埠函索付郵票一分即寄

創製如意油精相同價目一律欲購何種任由尊便



總發行所設上海河南路老巡捕房對門廣東德園謹啟  
如意油大瓶五角中二角小一角





# 愛國者注意 完全國貨



## 此丹曾經

內務部化驗  
農商部註冊

奉天督軍

山西督軍

陝西督軍

湖北督軍

吉林督軍

福建督軍

湖南督軍兼省長

直隸軍務巡按使

一律通飭各軍隊及軍事機關遵照購服

大大包一圓 (附贈銅匣)

價 大包五角 (附贈銅匣)

中包一角

目 小包五分

玻璃瓶二角

製造所上海中華製藥公司

發行所上海三馬路中法大藥房

各埠各大藥房及各洋廣雜貨店

均有代售

# 上海斐律濱隆泉公記號露佈

邇來吾國工藝進步出品漸多惜國內外商情隔膜致使海外僑商雖具運銷國貨之偉願而辦貨機關未備入手未免困難同人等每念及此引為深憾用特設立國內外商貨轉運之機關名曰隆泉公記自開辦以來仰荷海內外同胞委託代理採辦推銷事宜無不誠信相與故得信用昭然成效卓著茲特另訂辦貨專章即希垂察除斐律賓一埠請向蔡克寬君接洽外其餘國外各埠熱心國貨贊助祖國振興實業採辦國貨者敝號均可代辦倘承委託請逕函上海海甯路永禾坊敝號可也附列代辦簡章伏希

公鑒  
 斐律濱總理蔡克寬  
 上海總理王文典 謹啟  
 經理徐春榮

- 一本號為流通國貨起見凡有國外各埠熱心商號委辦中國貨品概可代為承辦裝運
- 二本號代客裝辦各貨除向出貨原主扣一九八清佣津貼辦公費外所批貨價概照進貨原價批發並無絲毫沾染
- 三各寶號辦貨須將所添花式以及商標牌號詳細開明添貨單內以便照辦倘指定之牌號乏貨時當向別號採辦內如指定商標牌號之花式不能更易者務必詳註添貨單內以免誤事
- 四本號貨款定章以貨物裝妥輪船之日遂即照數付清現銀以照核實
- 五各寶號委辦貨物應需貨款應請鑒諒務將所添貨款約數隨單匯交照劃如匯票不易直接匯申者或由申地號家接洽或各寶號函託中國上海安寶銀行代做押匯均可

# 大 新 公 司

## 上 海 英 租 界 東 棋 盤 街

本公司創辦以來歷有年數向來批銷各項貨品業經信用昭著遐邇馳名毋待贅述茲者中華第一針織廠所製電機絲光線襪及精勤襪

**精勤織襪廠**  
**中華第一針織廠**  
**出品**

嘉禾布廠

廠嘉禾布廠所製各色線襪布疋均屬優美精良新奇奪目早蒙社會稱許現在均歸本公司一家經理倘蒙賜顧務祈認明牌號庶不致誤  
上海大新公司謹啓

## 中 國 出 品

### 亞 莫 尼 亞 水

**科學儀器館** 廣告

亞莫尼亞水簡稱亞莫尼工廠用之極多向仰給於舶來然途遠時久不免有生鏽洩氣諸病  
敝館造者承各工廠賞用謂效用與舶來無殊而弊則盡去且價值較為低廉倘荷另售或訂購請移玉至上海棋盤街科學儀器館可也所有種類如左

醫藥用 最純八八〇度  
工業用 普通八八八度  
工業用 普通九一〇度  
**科學儀器館謹啓**

# 中華興記香皂廠發明肥皂黃廣告

皂 廠  
註 意

按肥皂黃一項爲製造洗衣肥皂必  
要之品肥皂成色之優美與否均以  
所用之肥皂黃良否與適宜爲斷惟  
向來各廠均以舶品是尙利權喪失  
不知凡幾茲由本廠翁榮炳君悉心  
研究發明製造其成色足與舶品相  
埒其效用之優美價值之公道尤爲  
舶品所不及望吾國各大皂廠力予  
提倡購辦試用方知言之非謬也倘  
蒙賜顧望卽函知當將所製黃料及  
製成皂樣原班寄奉以便試用而挽  
利權此啟

總廠上海虹口兆豐路岳州路東發  
行所法界三洋涇橋南東林號

改良花磚

興華花磚廠

江蘇上海北四川路橫  
浜橋華界

本廠

金子兼

洋灰紅磚

海馬

啟新洋灰公司

直隸唐山

江蘇上海太古頭碼

周學熙

洋灰花磚

徐林記花磚作

江蘇上海老北門內  
沉香閣街

本號

周滋榕

紅磚瓦

裕記廠

湖北漢陽趙家湖琴  
斷口地方

江蘇上海二洋涇橋  
錦章號內

周滋榕

火磚

漢陽鐵廠

湖北漢陽

本廠

西式金銀飾品

時和號

江蘇上海拋球場

本號

西式金銀飾品

聯和號

江蘇上海英大馬路

本號

西式金銀飾品

長盛號

江蘇上海後馬路

本號

西式金銀飾品

陸發號

江蘇上海英大馬路

本號

火酒燈

日光公司

江蘇上海大浙江路  
新街

本號

各種汽油燈

光華號

江蘇上海浙江路  
七號

本號

各種汽油燈

又日新號

江蘇上海浙江路

本號

新式汽油燈

華明號

江蘇上海浙江路

本號

各種電池

五洲電池製造廠

江蘇上海九畝地  
青蓮里

江蘇上海各五號金

乾水電池

華明鑫記號

江蘇上海小北門口  
八十八號

本號

電鈴號箱

范國安

江蘇上海山路二  
〇二號

本號

木製電器

協興號

江蘇上海漢口路  
十八號

本號

各種銅梗

江蘇省立第二工場

江蘇蘇州寶蘇局

本場

各種金銀器

華豐針廠

江蘇上海楊樹浦  
華德路

本廠

國貨調查錄

八一



硃砂水銀

硃砂水銀

劃粉

亞莫尼

液體燒鹼一  
名苛性鈉液

鹽素酸鉀一  
名白藥粉

鹽酸鉀

硫酸鎳亞  
英尼亞亞

硫酸 銅一名  
藍礬

錳末一名黑錳  
又名錳養粉

螢石 一名鈣  
弗石

滑石粉

純碱

阜碱

硝碱

天然碱

天然碱

天然碱

天然碱

天然碱

同興和號

義興號

祁登雲

震旦製藥廠

震旦製藥廠

熾昌硝鹼公司

熾昌硝鹼公司

震旦製藥廠

震旦製藥廠

震旦製藥廠

震旦製藥廠

萬祥行

大通號

熾昌碱廠

裕源碱行

泰成碱行

元隆碱行

金成碱行

德茂碱行

貴州溪縣 老砂坑  
狗扒岩

貴州縣溪張家灣

江蘇上海閘北

江蘇上海閘北

湖北漢口永寧巷  
河沿巷

江蘇上海閘北

江蘇上海閘北

江蘇上海閘北

江蘇上海閘北

江蘇上海閘北

江蘇南翔鎮 寺前  
西街

江蘇無錫北門外

湖北漢口 寶善巷  
永寧巷

直隸張家口

直隸張家口

直隸張家口

直隸張家口

直隸張家口

直隸張家口

本號

本號

直隸天津工  
品業所售

江蘇上海科  
器學儀

江蘇上海科  
器學儀

江蘇上海科  
器學儀

江蘇上海科  
器學儀

江蘇上海科  
器學儀

江蘇上海科  
器學儀

江蘇上海科  
器學儀

江蘇上海科  
器學儀

江蘇上海科  
器學儀

本行

江蘇無錫 北門外  
太平巷

湖北漢口 寶善巷  
永寧巷

華隆三

劉開泮

宋則久

林滌庵

林滌庵

林滌庵

林滌庵

林滌庵

林滌庵

林滌庵

林滌庵

張聘珊

林善滋

吳蘊初

霍厚基

温桂

喬同齡

喬同齡

馬增科

裁西服用

用途火柴廠

用途火柴廠

供熨昌 自來火  
廠之用

用途鍍鎳廠

用途染 色電  
鍍廠

原產地河南

原產地河南

用途化 妝品  
丸丹

用途化 妝品  
丸丹

用途化 妝品  
丸丹

用途化 妝品  
丸丹

用途化 妝品  
丸丹

用途化 妝品  
丸丹

用途化 妝品  
丸丹

用途化 妝品  
丸丹

用途化 妝品  
丸丹

用途化 妝品  
丸丹

天然碱

德恆碱行

直隸張家口

羅毓芳

天然碱

義興碱行

直隸張家口

王桂芬

造碱

五族  
和共

天惠公司

吉林長春華興鎮

董蘭芳

苛性曹達

雙馬

同益曹達公司

四川彭山縣青  
場龍

艾雨帆

什度燒碱

蒙古製碱公司

雲南平彝縣  
余家老廠

直隸天津  
工業總所

沈光榮

純錫

光華錫礦有限公司

雲南平彝縣  
雪牛廠

本廠

伍文浩

純錫

補乃錫礦有限公司

雲南平彝縣  
雪牛廠

本廠

製膿皂及上絲光線  
用每筒約六十斤  
查該兩公司  
均係  
自辦機爐提煉每年  
約共出純錫千餘噸

煤

漢治萍公司

江西萍鄉

江蘇上海四川路

煤

餘干煤礦公司

江西九江

本公司

煤

裕昌公司

江西九江

本公司

孫美鴻

各種光明眼鏡

中國精益眼鏡公司

江蘇上海  
英界大馬路泥城橋

三九五

江蘇上海  
英界大馬路泥城橋

張士德

各種水晶眼鏡

晶明眼鏡公司

江蘇上海  
新大北門街

江蘇上海  
虹口北門街

金翼蓀

新式眼鏡

徐瑞記號

江蘇蘇州香場弄

江蘇上海  
虹口北門街

徐瑞馥

新式眼鏡

中國明明眼鏡公司

江蘇上海  
英界大馬路泥城橋

江蘇上海  
英界大馬路泥城橋

金麗生

各種水晶眼鏡

義盛祥號

江蘇上海  
北門內障川路

江蘇上海  
北門內障川路

范雨田

新式眼鏡

華明公司

江蘇上海天津路

江蘇上海  
北門內障川路

張亦曾

新式眼鏡

志成

志成眼鏡公司

北京勸業場內

湖北漢口華  
景街輔仁里口

周彭年

景泰藍磁器

儀興昌莊

北京勸業場內

本號

景泰藍磁器

增盛莊

北京前門外青  
雲樓前

本號



景泰藍  
器磁

景泰藍  
磁司

花藍

各種皮金

各種絹燈

肖生花

泥人玩具

泥人

軍用皮革  
裝服

馬帶

手提皮夾

皮夾另件

大小皮箱  
鞋靴

各種革器

旅行皮箱  
箱包

真皮票夾

各種皮件

各種皮件

各種皮件

灘羊皮件

北京工藝局

恆盛敦號

博濟工廠

三義公號

蔡仁昌扇號

物競園

美育館

同陞號

愛國軍裝製造廠

浙江貧民工廠

戎鎰昌號

錦椿泰號

龍華製革廠

九昶革廠

九昶革廠

華民製造廠

新民硝皮廠

北洋硝皮廠

通惠工業售品所

天源長號

北京

山西交城縣義村望

北京炮廠

山西晉城  
縣南關黃華廟

江蘇上海邑廟  
國豫

福建汕頭崎碌  
鄉新

江蘇無錫

直隸天津錫店街

湖北武昌德壹里

江蘇蘇州城中東市

江蘇上海小東門大街

江蘇上海曹家渡

江蘇常州城內大街

江蘇常州城內大街

江蘇上海帶鈞南橋

直隸天津北三條石大街

直隸天津錦衣街大胡同

湖北漢口歆生路

山西交城縣內王巷

本局

本號

本廠

本號

本號

江蘇上海英界南京路振湖公司

本館

本號

浙江杭州焦棋杆

江蘇閩門東中市

江蘇上海小東門大街

江蘇上海南京路

本廠

本廠

本廠

江蘇上海法界帶鈞橋

本廠

本廠

本所

本號

安福義

程得榮

桑棟臣

曾恆存

徐珠冰

趙子庵

戎法琴

晉卿氏

陳國賢

陳國賢

馮蘭蓀

胡紹芳

賀幹丞

林辛農

武攀達

專銷外洋

一七五

西二〇〇

○六五

各種皮匣

軍用革箱匣品

皮鞋馬鞍

皮鞋

皮鞋

貂皮

玄狐銀鼠

虎皮豹皮

灰鼠獾皮

山皮羔皮

仿造鐵牀

折式旅行床

大小鐵針

晒用藥紙

鐵砂皮

中西紙匣

各種紙匣

中西紙匣

織機竹篾

西式馬扎

惠康號

體權製革公司

製革工藝廠

製革工藝廠

三進號

周興隆號

乾發源號

源姓泰號

祥生泰號

祥生泰號

輔業鐵工廠

輔業鐵工廠

義和工廠

天津工業售品所

民醒工藝廠

恆豐新號

楊森順號

茂泰祥號

陸新興竹篾號

振興工廠

直隸天津大胡同

四川成都西門外塔子壩

雲南宣威縣城內

雲南宣威縣城內

浙江寧波南門外楊家橋

直隸天津宇緯路

直隸天津宇緯路

直隸天津榮業街

雲南他郎縣北門

江蘇羅店鎮唐

本號

四川成都提督街文

本廠

本廠

江蘇武進縣城內

江蘇武進縣城內

江蘇上海河南路

江蘇上海河南路

江蘇上海東棋盤街

江蘇上海東棋盤街

直隸天津工業所

直隸天津工業所

直隸天津工業所

直隸天津工業所

江蘇上海老北門內

江蘇上海愛而近路

江蘇上海成都路

江蘇上海老北門

江蘇上海徐家匯法

本廠

賴萬古

馮有楨

曹四郎

王松年

李善繼

陳渭泉

陳渭泉

劉慶波

劉慶波

慕天保

徐仁鄰

顧梅亭

楊根林

阮松茂

陳康元

織線物用

西式馬札 鹿想 鐘金

錫檀香爐

銀頭天竺篋

豬鬃 腳踏車

青田石 青田印石 青田香煙盆 芝鶴

青田筆水池

石 香煙嘴

精刻鑲嵌花器 石器

竹簫

機器荳餅油

胡椒椰油

各種桑秧

機製蔗糖

聽頭豬油

機製蛋黃青

各種顧繡

各種刺繡物品

繭綢 仙鶴

世興隆號

公長順號

仁昌永號

萬昌廠

青田第一平 民習

青田第一平 民習

青田第一平 民習

青田第一平 民習

仙居第一習藝所 民習

鄭芝山號

潤豐行

愛國來國貨公司

業勤桑秧公司

新興製糖公司

麥古豬油行

同裕長蛋廠

葉生泰繡莊

競新公司

江蘇省立第二工場 恆茂德號

雲南新平縣城內

山西曲沃縣大街

江蘇上海廣東路

江蘇蘇州半塘

浙江青田縣城西

浙江青田縣城西

浙江青田縣城西

浙江青田縣城西

浙江仙居縣城內

貴州省城東北街

江蘇無錫北門外

浙江桐鄉縣農會

福建平和縣

江蘇上海北

江蘇徐州豐縣

江蘇上海

江蘇上海

江蘇蘇州寶

河南蜜縣

本號

本號

江蘇上海

浙江青田縣城內

浙江青田縣城內

浙江青田縣城內

浙江青田縣城內

本所

本行

江蘇上海

江蘇上海

江蘇上海

江蘇上海

江蘇上海

江蘇上海

江蘇上海

江蘇上海

河南蜜縣

張雲祥

賈天鵬

楊定甫

詹贊卿

潘康甫

鄭步青

陳湛如

王子鈞

王子鈞

王芹鉢

吳焜南

解金奎

任詔成

葉松庭

萬選青

萬選青

萬選青

萬選青

萬選青

綿綢

寬綳

花絲綢

大線

改良線

珠翠飾品

各種國貨

各種國貨

各種國貨

各種國貨

各種國貨

各種國貨

各種國貨

各種國貨

各種國貨

各種國貨

各種國貨

各種國貨

各種國貨

惠蘭齋號

同昌絲綢公司

同昌絲綢公司

同昌絲綢公司

同昌絲綢公司

萬昌珠號

隆泉公記號

中華國貨公司

愛國來國貨公司

興華貿易公司

振華國貨社

華興國貨代銷處

富華國貨公司

競新社國貨代

中華國貨公司

國貨經售處

福利國貨公司

商品陳列所

西安市場

華盛國貨莊

河南蜜縣東大鎮

貴州遵義城河

貴州遵義城河

貴州遵義城河

貴州遵義城河

江蘇上海

江蘇蘇州西中市

河南蜜縣東大鎮

貴州遵義縣城內

貴州遵義縣城內

貴州遵義縣城內

貴州遵義縣城內

本號

江蘇上海

江蘇上海

江蘇上海

江蘇蘇州觀前街

江蘇蘇州觀西街

浙江嘉興北門

浙江寧波江

安徽蕪湖大馬路

浙江溫州五馬路

福建省城

北京前門外

北京西安門外

北京東安市場

李鏡泉

王子鈞

徐廣華

楊自容

沈霞芝

倪詠裳

每年運銷上海

歡迎外有乾絲

銷四川打箭爐

處大線織窄綢

線織花綢雙絲

用改良線即織

造寬綢之用

各種國貨

各種國貨

各種國貨

各種國貨

各種國貨

各種國貨

各種國貨

各種國貨

各種國貨

工業售品總所

金華商場

裕民國貨公司

直隸商品陳列所

愛國公司

振興國貨公司

中華國貨公司

光華國貨公司

國貨陳列所

直隸天津北馬路

直隸天津河 北胡同大

直隸天津

直隸天津河 北國內公

湖北漢口後城 北馬路

湖北漢口 北厚生里

南洋新加坡

南洋三寶瓏

江蘇上海新 北門內勸業場

宋則久

唐愛陸

徐春榮

街盤常津天廠分

巷家郭口漢廠分

二九七二話電

街盤棋海上廠總

# 廠造製器機產物餘振

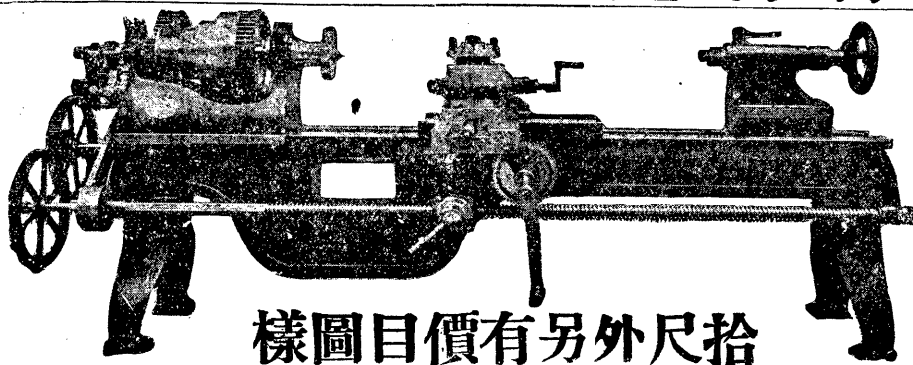

## 八六尺

上等式百七拾兩  
中等式百三拾兩  
上等式四百五拾兩  
中等式百八拾兩

### 樣圖目價有另外尺拾

## 牛頭鉋床 每部 五百五拾兩

三寸約重四拾四磅	五寸約重九拾五磅
三寸半約重五拾二磅	五寸半約重壹百磅
四寸約重六拾二磅	六寸約重一百拾一磅
四寸半約重七拾二磅	

## 萬力老虎鉗

(每磅 銀壹錢九分五厘)

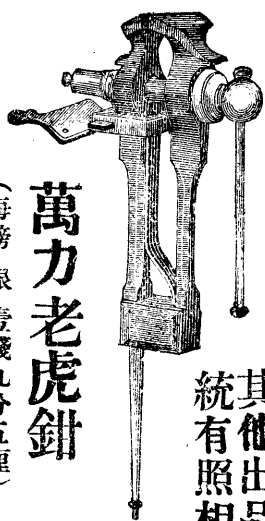

其他出品機器名目式樣多種  
統有照相圖樣以便取閱購辦

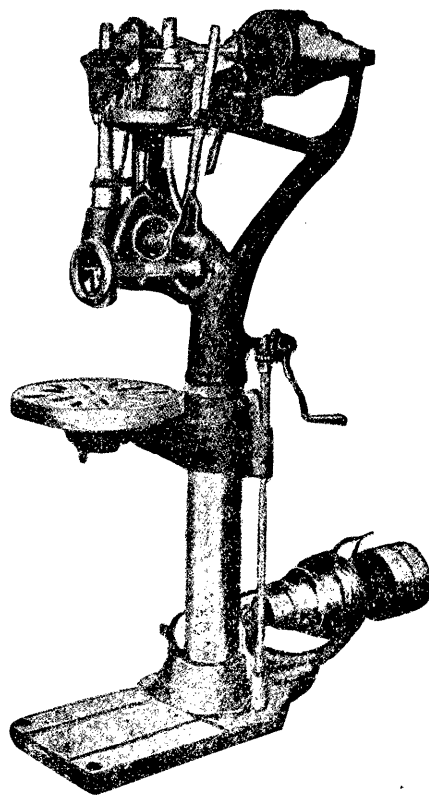

### 兩拾八百壹部每床鑽

## 足踏倒反印字機器 一點鐘能印壹千貳百張 潤八寸 長拾寸 每副 八十五兩

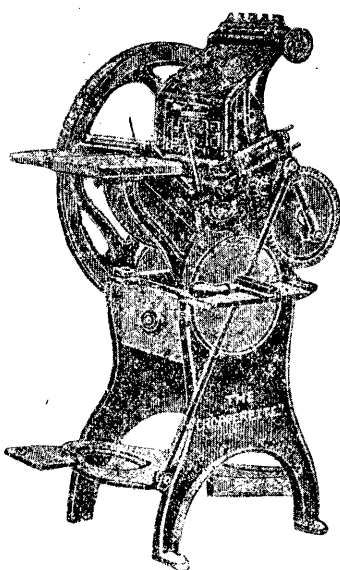

### 樣式種別有另

六寸	五寸	四寸	三寸	二寸
寸	寸	寸	寸	寸
			半	

(價只每)

拾一兩	八兩	五兩	四兩	三兩	二兩
錢	錢	錢	錢	錢	錢

## 鉗虎老橫

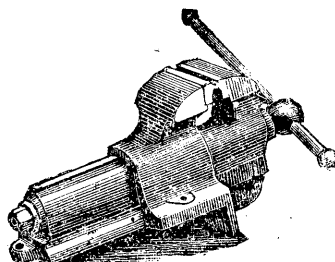

本廠開辦以來迄今拾二年製造信封紙外國簿冊西式民片軋髮剪刀象牙印章象皮圖書照相底板打墨水鉛字機器石印器切紙器掛鈔器洋釘器打  
專為代客建築屋三拾餘種均可代辦由利諸君  
購地多畝年辦立開通內地風氣便利  
特於己酉年添設萬種均速另有  
以及各種雜物名目萬種均速另有  
以便諸君取閱選擇購辦迅速另有  
告以特購專眼本  
以於地為器廠開  
便各己多代鑄辦  
諸種西畝客字  
君雜年建客字  
取物添築印  
閱名辦廠書  
選目設屋籍  
擇萬立三報  
購種開拾章  
辦均通餘傳  
遞可內地特  
迅辦風請日  
速多者便  
有由利諸  
保輪諸等  
險船火君  
運車用多  
送轉各名  
章運小起  
程運者見  
各埠交代  
匯寄局小  
洋錢小包  
不便迅速  
郵政寄遞  
印花稅票  
公債票儲  
蓄票亦可  
當錢收用  
另有章程

## 各商廠成績彙覽

邇來吾國工藝日臻進步所有改良出品足以奪舶來之銷路挽已失之利權者已日見增多今就本會分子中所知者而言其物質精良成效昭著者頗屬不少倘能全國工商從此一致銳意研究力求精進則將來吾國工商事業之發展正未有艾茲將本會各商廠成績分別披露俾資表揚以期引起愛用國貨之心理並供有志振興實業之參考願閱者勿以得閒忽之則幸甚矣

### ▲泰豐罐頭食物公司

查該公司為漏卮外溢挽回利權起見於

丙子年發起集資自置地產設廠置機仿造各種罐頭食品初辦伊始因風氣未開本國所銷無幾外洋絕無問津頗受挫折而同時舉辦者亦有數家卒因不支半途而輟惟該公司決心毅力進行不已竟得巍然獨存至某年因受外侮吾同胞咸有愛國思想欲圖有以抵制而該公司遂有起色惟所銷仍屬無多迨至改建共和人民智識漸進風氣大開銷路遂有起色而外洋僑胞亦次第興起爭相購食消額為之驟增該公司營業遂得穩健而基礎亦益鞏固矣又念餅乾亦漏卮之大宗於是增購機器兼製罐頭餅乾東西各國均皆樂用而本國內地各埠亦聞風而來是年銷額驟增數倍復由本會徵集運往小呂宋賽會非特受華僑歡迎而美屬各埠亦羣相贊美於是運往美國者銷額較多故近數年中因而更形發達惟時值歐戰延長先令短縮道路阻滯金融影響營業上大受打擊以致去年外洋銷路無所增益惟本國銷路較之上年日形增進將來歐戰告終金融恢復該公司營業定必增進未艾可預卜也

## 各商廠成績彙覽

### ▲南洋兄弟烟草公司

按公司創設以來已歷十有餘載而內外

各埠分公司已達三十餘處所用烟葉俱採用本國黃崗南雄各處復經揀選精潔始克製成各種烟捲物品精良香味馥郁故早得全球歡迎母待贅述且以近年我國同胞愛國思想日見鞏固吸者益眾以致該公司出品有供不敷求之勢於是上年復在滬埠購地建設分廠規模宏大專製馬車雙喜蝴蝶飛艇飛馬大喜三喜四喜自由鐘愛國嘉禾喜鵲地球等牌各種香烟以供本國銷路現計該廠男女工人已達八百餘人亦可見其營業之發達矣尙望該公司銳意經營力求精進則將來聲譽之日隆銷額之增加正未有艾也

### ▲廣生有限公司

查該總行開設於粵東香港已十有餘年所有

出品之雙妹牌花露水髮油雪花膏生髮膏擦牙粉等物質精良價值低廉實較乎舶來品之上故能暢銷全國營業日盛按其初專銷粵東及南洋羣島一帶迨後分設滬埠及陸續添設北京天津奉天營口濟南漢口南京蘇州杭州福州等處分行計共二十餘家嗣後復極力推廣分設於大連哈爾濱等埠故其營業日見發展茲查該行上年銷額統計有二百餘萬足見其成績昭著挽回利權不少也

### ▲隆泉公記

按該號於民國四年六月由華僑蔡君克寬與王君

文典等聯合組織成立專辦各種國貨運銷南洋各埠設法推銷自創辦以來銳意經營力求推廣於是我國土貨得以漸形暢銷於南洋一帶現在成效昭著銷路日見擴充茲查上年運往南洋爪哇新加坡望加錫非律濱大霹靂等埠各項國貨計有綢類之府綢線縐紡縐湖縐盛紡電光紗絲呢等項布疋類之嗶嘰白斜

紋線呢愛國布柳條布赤套面布夏布等項  
飲食之火腿餅乾  
雞蛋麵粉花生仁花生油果子酒紹興酒各種罐頭食物等項  
用品之磁器銅痰盂自鳴鐘牙篋藤球地球洋燭肥皂火柴皮  
箱皮篋扇子牙刷藤椅毛巾等項  
美術品之花邊繡貨草帽緞美  
術畫片鏡架木等項  
化妝品之香皂香粉生髮油雪花膠滑體粉  
明月水等項  
餘如文具類之中國墨粉筆書色藍墨水油墨等項  
雜用品之白礬白煤紙花軟皮鐵保險箱連史紙拷背球蚊香  
各種香烟嘴等項  
藥品之如意錠人丹以及各種書籍玩具共計  
七十餘種  
價值約共十餘萬元  
且各埠華僑人數既多而近年愛  
國熱忱又復日形增進  
樂於購用將來國貨之銷路定必蒸蒸日上  
可操左券  
尙期該號及熱心同志急起直追共圖進步以廣開  
土貨之銷路挽回已失之利權本會有厚望焉

▲美華利時鐘廠 查鐘表一項爲萬國上下社會居家日用必需  
之品每年由東西各國輸入者不知凡幾利權外溢漏卮堪虞孫  
君梅堂有鑒於斯於是籌集鉅資設廠仿造復得洪君善長主持  
其事並聘延機械專家悉心研究銳意改良創造各種大時鐘機  
器堅固走勢準確凡本外埠各大商號及各機關門樓大鐘均屬  
該廠出品居多其成績之優美品質之精良固已昭昭在人耳目  
毋待贅述茲按上年該出品供不敷求現擬大加擴充添招股本  
改組爲公司並擬仿造各項機器以冀發展國產挽回利權於萬  
一尙望主其事者銳意經營力求精進則將來該廠營業之發達  
正未可限量也

▲生生香烟公司 查該公司創設以來銳意經營力求精進故所  
有出品之雙鷓紅綠雙星三星海軍雙如意慧星等牌各種烟捲

無不氣味濃厚芬芳適口足與船品並駕齊驅且所用原料均屬  
探選本國上等烟葉加工精製故能推銷全國深受各界歡迎挽  
回利權正復不尙尙祈愛國諸君互相勸導購吸國貨以免利權  
外溢並望力加提倡以副該廠挽回權利之熱忱也

▲中華興記香皂廠 查該廠由謝君崇華籌資創設並由技師翁  
君榮炳主持廠務悉心研究仿造各種桂花黑香皂及芝蘭檀香  
皂等無不品質優裝璜精美故能暢銷全國各界歡迎至於質  
地之堅固細膩香味之芬芳耐久實爲平舶來品之上今承農商  
部化驗合格給予獎勵並蒙轉咨稅務處核准免稅以昭體恤而  
示提倡在案尙望愛國諸君一購試用方知言之不謬也茲由翁  
榮炳君發明水肥皂一種爲洗滌輪船火車機器及鋼鐵打眼等  
必要之品其物質之精良較之舶品殆猶過之尙望各界提倡推  
銷冀挽回利源庶不負翁君研究發明之苦心焉

▲華豐香皂廠 查該廠成立以來於茲二載所有出品無不悉心  
研究精益求精故所製美人老虎仙鶴亭子等商標之桂花香皂  
共計十有餘種其品質優美堅耐細膩氣味芬芳經久不散已承  
各界贊許毋待贅述上年又蒙農商部頒給特獎並轉咨稅務處  
批准免納進口半稅以示提倡在案祈各界注意購用爲幸

▲協成火腿號 查火腿在十年以前向銷香港小呂宋爲大宗嗣  
因同業不加研究無分好劣率行裝往致被外人禁止進口銷路  
頓絕前年小呂宋嘉年華賽會由該號揀選上等貨品運往與賽  
後經前伍會長回申勸導改良於是該號悉心研究改良製醃之  
法並收拾清潔運往試銷深得僑胞之歡迎故近年運往南洋各  
埠銷路日見暢往按吾國土產食品運輸出口者甚少尙望該號



力求精良保全信用則將來銷路定必有增無減利莫大焉

▲康成酒廠 查該廠設於漢口並設分廠及總發行所於上海法大馬路東首所有出品之星象商標各種花果露酒均經盧君星階潛心研究竭力改良所用原料均係採選國產加意製造故其出品之優美實駕乎舶來品之上現在銷行於南洋羣島暨國內各埠以及長江流域無不大受歡迎日形暢旺按各色洋酒每年進口數達鉅萬金錢外溢漏卮堪虞尙望愛國同志互相提倡設法推銷以冀挽回利權表揚國產本會有厚望焉

▲華新織布廠 查該廠在本埠新開路於宣統元年由趙鏡清君籌集鉅資購機開辦於是悉心研究仿造各種絲光花呢布疋物品精良成績優美歷承社會歡迎所有出品之絲光斜紋花呢及各各種絲光斜紋條格點子等布疋並各色絲光花條洋紗均屬質地堅耐花色新奇較之舶來品有過而無不及近年運輸南洋羣島及本國京津粵漢閩浙川皖等省各埠均能日見增加其營業之發達於此可見尙望各界注意爲幸

▲高昌工場 查該工場專製各式有蓋無蓋織襪機器式樣新奇運動靈便其機件之堅固足與舶品並駕齊驅按近年吾國機械創設日多而所用機器購自該廠者頗多足見出品精良成績昭著近復悉心研究銳意改良發明一種自動襪機其機械之靈捷堅牢出貨之精美緊密莫與比倫且該工場聘有男女技師悉心教授並不取學費以冀普及且此項機械又能製造衫褲尤爲該工場獨得之妙法務祈有志實業者注意爲幸

▲泰豐皂廠 查該廠創設以來已有十有餘年所製各種塊皂條皂品質優美堅固耐用早已馳名遐邇備受歡迎近復聘用專門技

### 各商廠成績彙覽

師悉心研究精益求精且以挽回利權起見故定價尤廉凡蒙賜顧者務請認明該廠牌號及金錢蝠牌漁翁得利等商標以免魚目混珠按肥皂爲日用要品其用途之廣銷路之巨固不待言尙祈愛國諸君互相購用力予提倡以冀杜塞漏卮於萬一

▲中國化學工業社 查該社開設以來銳意經營悉心仿造各種化粧品及藥品等項均屬物質優美功效昭著近年復將所有出品之三星商標牙粉生髮油雪花膏各種菓子露香水精香蜜水各色墨水化學材料及各種藥品救火藥水等極力推銷於南洋羣島及本國內地各埠深受社會歡迎營業日益發達按化粧品一項歷年由東西各國輸入者數達鉅萬金錢喪失不知凡幾尙望愛國諸君互相購用力予提倡爲要

▲振新染織工場 查該工場係公和來顏料號吳善卿君籌資創辦建造良機紡織各種線呢布疋絲光紗等成績優美信用卓著所有發明新出品之手牌美彩線呢夕法條布及絲光紗毛巾用紅紗等均由化學精染其色鮮豔奪目洗晒不退是以所織各色呢布品質無不光潔勻淨歷久猶新兼之經緯全用雙線故堅固耐久至於尺幅之豐足花樣之新奇又爲同業之冠價廉物美中外歡迎現在推銷於本國各埠及南洋羣島日見暢旺並經農商部轉咨稅務處核准減免半稅以示提倡在案該工場現由徐君秉彝主持銳意經營力求推廣將來營業之發達可預卜也

▲增盛蘇線號 查五彩蘇線球一項用途至廣前年由陸星莊君首先發明籌資開辦所製各線物品精良性質堅韌故自發明以來運銷各埠及南洋羣島深蒙社會樂用營業日見發展現由陸君研究改良力求精進以冀挽回利權發揚國產尙望愛國同胞

志互相購用庶不負陸君創造之熱忱也

▲鼎豐皂廠 查該廠創設於民國二年適值時局紛擾頗受虧耗乃於三年添招股本銳意經營然以商業清淡僅得維持現狀而已迨民國四年所製各種條皂及鎗發和合龍牌眼牌等塊皂月兔雙燕雙魚等桂花香皂均極品質精良堅固耐用深得各界歡迎營業日形發達致所產不敷應銷故於上年又復增添資本大加擴充現在每日約可出貨千餘箱銷行於本國各埠及南洋羣島無不同聲贊許爭相購用今又發明一種牛牌皂能永久不縮價亦低廉較之固本祥茂實有過之所有該廠之成績聲譽固已昭昭在人耳目毋待本會贊述也

▲南陽燭皂廠 查該廠開設已久所製各項洋燭肥皂頗稱精美近復厚集資本大加擴充並延聘專門技師悉心研究加工選料製造各種太陽地球飛艇葫蘆禮帽等牌塊頭盒皂又地球孔雀月兔水月等牌洋燭均屬品質優美堅耐經用去年推銷於南洋瓜哇泗水新加坡小呂宋等埠深為僑胞歡迎銷路日形發達而國內銷場亦屬暢旺並蒙農商部轉咨稅務處核准免稅以示提倡且該廠以挽回利權發揚國產為宗旨故不惜工本以期杜塞漏卮於萬一尚祈愛國同志互相勸導購用庶不負該縣精益求精之至意云

▲有琛電機藍油製造廠 查中國電報所用藍油向由西洋購入每年金錢外溢為數至鉅該廠現由方君有度獨資創辦所製藍油物質精良成績優美足與舶品並駕齊驅茲由交通部通令所轄電局均用該廠製品故營業日見發達且方君研究化學製造頗有心得茲又發明電氣製氫頗著成效擬俟歐戰告終赴德購

辦柏林青製色機器專造藍料以供中國染業之需要俾免利權旁落也

▲濼新肥皂公司 查該廠成立以來竭力研究製造各種條盒塊皂如所出品字環球等牌之盒皂以及佳利匯新環球昌新等各種塊皂性質均屬堅實耐用色澤鮮明故能暢銷全國其成績之優美成效之昭著固已同聲贊許毋待贅述

▲協和餅乾號 查餅乾麪包每年由外洋輸入為數甚鉅該號由蕭君鏡清籌資開辦購機仿造各式餅乾麪包物品精良有益衛生直駕舶來品之上所有出品均以鯉魚為商標近來推銷於國內外各埠日見暢旺並經農商部核准凡運輸外洋免納出口稅運銷本國境內則僅納值百抽五正稅一道沿途概免重征以示提倡在案將來該號營業之發達正未可限量也

▲章洪源扇號 查該號創設以來已經四十餘載所製各種摺扇歷銷湘鄂川粵等省各埠早以聲譽卓著銷路日見推廣近因鑒於利權外溢年盛一年乃復悉心研究竭力改良故所有最新出品書畫之幽雅花色之新奇彫刻之優美品質之精良洵為全國之冠花樣繁多無不全備以之作學校獎品商店贈彩尤屬相宜按該號製造所設於南京發行所設在上海五馬路長耕里如承愛國諸君訂購請認明該號牌號及福字商標庶不致誤

▲中華國貨公司 夫處此二十世紀商業競爭時代欲求戰勝商場非有特別完全之商業機關不可吾國商術不精失敗已久值此提倡國貨全國一致之際豈可無一完全輸運機關以操縱其事且內地出品各以道路扞隔不能流通以致物產閉塞難以精進此皆無統係不聯屬有以致之實為我國貨界中一大缺點本

會會員徐君廣華有鑒於此於是籌資組織中華國貨公司於上海並得同志樂福生賀培元項松茂何日琰董榮清馮君翼等諸君熱忱贊助於民國四年二月六日開辦諸凡日用衣食各品無一不備當時規模雖不宏大而精神則極爲堅銳又得徐君爲經理銳意進行不辭勞瘁於是聲譽日著營業漸廣近來各省改良新品均仰該公司輸運出洋銷路日廣而海外華僑購辦國貨者亦賴該公司爲轉運機關並經本會及工商研究會等提攜並進成效益彰上年秋間徐君承本會及工商研究會之托親往廈門汕頭香港以及南洋之新加坡瓜哇巴達維亞三寶瓏泗水亞利伯島蘇門塔拉吉隆坡檳榔嶼等處調查商情聯絡華僑所到之處備受各大商號及領事商會等之歡迎而徐君自南洋回國後激刺尤深故力謀發展以冀廣關土貨之銷路俾副僑胞愛國之熱忱現正添招股本力圖擴充俾得國貨前途放一異彩也茲將該公司營業要品摘錄於左以供衆鑒務希各界注意爲幸(一)該公司現設本埠棋盤交通路專營代理各種國貨運輸海外事業成效卓著久蒙各界信任(二)值此歐戰方殷洋貨來源缺乏價格飛漲故該公司擬乘此時機添招股本力籌擴充如蒙贊成入股不勝歡迎望有志該項事業者羣策羣力共圖進行(三)該公司仿照洋商代理辦法以資推廣(四)國內外往來貨款由各銀行押匯以照誠實如國內之中國銀行暨各大銀行匯號以及國外之匯豐道勝花旗荷蘭等銀行均可承匯(五)該公司現爲推廣營業起見所有委辦委銷等項無不竭誠從事格外優待(一)該公司中外代理處如下(北京華盛國貨莊)(天津工業售品所)(漢口愛國公司)(香港先施公司)(新加坡謙益號)

### 各商廠成績彙覽

▲芙蓉輕利公司(馬六甲志興國貨公司)(吉隆坡益羣公司)(瑞吉國貨公司)(怡保華益號)(八打威同新公司)(檳榔嶼振東公司)(長利公司)(日里萬源興號)(昌利公司)(泗水中華國貨公司)(瑞昌公司)(三寶瓏成記號)其餘中外各大埠尙擬添招代理處所以資推廣如有殷實商號有志國貨事業願爲代理者請與該公司接洽可也

▲漢昌皂廠 查該廠設於漢口武聖廟地方自民國四年創設以來其所製漢昌條皂及祿字仙桃仙猴軍人等牌及副號榮昌牌等塊皂盒皂近來銷運西北各省頗形發達而長江流域亦漸見推廣其物品之精良質地之堅固早爲社會贊許母待贅述聞現又添聘技師精選原料仿造各項洋燭以冀挽回利權發展國貨查該廠肥皂產額每日約出四五百箱所有上海批銷處現設法界吉祥街人和棧義順成申莊內有志推銷國貨者祈注意爲要

▲錦華織襪廠 查該廠所製各種線襪質地堅實物品精良近來行銷南洋各埠及本國內地頗稱發達故營業日見推廣按該廠設於本埠城內署後路和祥里內所有出品以三星獵狗及雙星單星爲商標尙祈愛用國貨各界注意爲幸

▲大經工廠 查該廠設於上海威海衛路專營製造紡織廠應用各項器件按近年吾國紡織事業日形發達然所需各項要品均須購自外洋利權依然外溢於是熱心同志糾集鉅資設廠製造各種紡織廠應用器件無不品質兼優堅固耐用較之舶來物屬有過而無不及尙望吾國紡織家互相提倡注意購用以冀振興國貨挽回利權且不負該廠悉心仿造之熱誠並祈該廠悉心研究精益求精以副提倡而杜漏卮

▲大東製帽公司 查該公司向在京濟創造各種中西新式草帽工精物美同聲贊許所有出品歷經國內外各處賽會評定為最優等之出品均給予優特獎憑並蒙農商部批准完納值百抽五出口正稅一道沿途概免重征以示提倡向來行銷奉吉直魯晉豫諸省承愛國諸君傾心歡迎爭先購用幾於接應不暇茲該公司為推廣國貨起見復厚集資本於滬埠設立分廠並在英大馬路泥城橋東添設批發處所有原料採用極細披平草瓣均由東省運來并延聘專門技師仿造西式各種新式草帽以及坤帽童帽無不具備物品優美價值低廉實駕舶來品之上如荷同志訂購祈注意牌號及雙童商標庶不致誤

▲大陸藥房 查該藥房設於二馬路福建路東首所製西美商標之花露水生髮油生髮水雪花粉牙粉等各種化粧品無不精美異常足與舶來品並駕齊驅歷年運銷國內外頗受社會歡迎又創造一種榮寶丹物品精良芬芳適口較之東西各國所產實無不及且其功效猶有過之想愛用國貨者必能互相提倡樂於購用以免利權之外溢也

▲三友實業社 查該社創設以來悉心研究專營製造棉線洋燭芯及毛巾事業其出品精良實駕東西各國之上故歷年中外燭廠所用燭芯均向該社訂購銷數日形發達且歷年國內外各處賽會均得有優等金牌獎憑是以聲譽昭著營業日盛也按該廠設於本埠北四川路橫濱橋堦祈各界注意為幸

▲泰隆毛巾號 查毛巾一項為日用必要之品每年由東西各國輸入不知凡幾金錢喪失何可勝數今該號悉心仿造出品日見精良且堅耐緊蜜足與外貨並駕齊驅歷年運銷本國各埠及長

江流域頗為社會歡迎銷路日見發展按該號開設法大馬路東首望注意國貨者互相提倡購用以免利權外溢也

▲公益玻璃瓶廠 查該廠開設本埠虹口海勒路七〇七號自創辦以來悉心改良研究製造所有出品之各色玻璃瓶罐無不品質堅潔精美異常故本埠各大藥房及化粧品號所需一切玻璃器皿均向該廠大批訂購價廉物美洵非虛譽也查玻璃瓶一項用度既廣銷路甚鉅從前吾國所需均向外洋購辦金錢外溢不可勝數今該廠製品日見進步銷路日見發達挽回利權正復不少尚望精益求精大加擴充則將來營業之發展正未可限量也並希各界需用此項物品者注意為要

▲張多記扇號 查該號設於蘇垣已歷五十餘載所製各種摺扇運銷各省頗稱發達近年以來又復研究改良益臻優美其花色之新穎品質之精良固已遐邇稱許毋待贅述查該號各省均有批售其本埠批發處現設棋盤街天元和內祈各界注意為荷

▲華昌德織布工廠 查該廠為翁君寅初所創辦設於常熟水北門外並分設後馬路長蘆里內為分銷處以資便利自創設以來悉心研究加意改良所製各種絲光條格花呢夕法等布無不精美堅蜜花色新奇所有出品運銷海內外大受社會歡迎營業日見擴充且該廠為振興工業起見故無不加工選料精益求精以免利權外溢倘荷同志提倡推銷尚祈注意該廠牌號及富貴壽考商標為要

▲達豐染織工廠 查該廠設於虹口塘山路地方染製各種絲光線及花線呢夕法條格等布疋所有出品物質精美花色新奇且光彩鮮明歷久不變而絲光線一項尤為優美實駕舶品之上故

運銷本國各埠及南洋羣島深得社會歡迎銷路日見發展按該廠以挽回利權爲宗旨故不惜工本加意改良則將來營業之擴充正未可限量也尙祈力圖進行以冀杜塞漏卮於萬一如蒙愛國同志購辦請認明九子得利三財四喜等商標爲要

▲森林籐器號 查籐柳器一項爲中西居家日用要品而泰西人士以其輕便靈巧尤爲樂用故如籐椅籐榻花架孩車等項均以籐製爲適宜該號爲吳君春泉所創辦自開設以來悉心研究仿造泰西各種家用物品均能別出心裁製度適宜而花色新奇堅固靈便尤爲泰西所不及是以寓滬泰西人士無不爭相訂購幾致應接不暇現吳君尙擬極力擴充運銷外埠以冀發揚國產挽回利權云按該號現設本埠愛文義路一千一百十五號所有各式籐柳器具均可照式定製祈各界注意爲要

▲泰和織襪廠 查該廠設於松江已歷數載所製各種絲光線襪均屬物品精良堅固緊密運銷各埠深得社會歡迎樂於購用近來又復精益求精力求擴充故營業日益發達所有本埠批銷處現設五馬路榮吉里內

▲榮昌火柴公司 查該公司於浦東瀾泥渡購地自建廠屋規模宏大並於本埠泗涇路分設批發處由邵君爾康銳意經營日增進步所有發行之地圖封王漁樵渭水河松老彩素獅球十字等各種大小細枝紅黑頭火柴無不製造精良藥料豐富其枝幹之勻細潔白燃光之明亮耐久實駕舶來品之上而價廉物美洵爲國產之冠且能耐久陰雨不潮尤爲船品所不及故歷年運輸外埠深蒙社會樂用銷路日見增加將來該廠營業之發達正未可限量也尙望有志提倡國貨事業者盡力推銷以免利權外溢並

### 各商廠成績彙覽

希該廠力圖精進是所至盼

▲利康罐頭餅乾食品公司 查該公司設於城內九畝地中華里內自創辦以來悉心研究銳意改良故所製各種餅乾均屬物質精良價值低廉是以運銷各埠頗受社會歡迎銷路日形發展並聘用專門技師銳意考求增製特別方聽餅乾芬芳適口有益衛生實駕舶來品之上茲聞該公司爲推廣營業起見於罐內加附贈彩券以答惠顧雅意查餅乾一項外洋輸入甚鉅金銀喪失何可勝數該公司爲挽回利權起見故不惜工本精益求精尙祈愛國諸同志互相提倡以免利權外溢按該公司現因海外貿易日見發展擬呈請農商部註冊免稅以利運銷而便推廣云

▲義豐和絲呢廠 查該廠設於蘇州齊門內爲王介安君等於民國元年籌集鉅款組織而成按王君熱心提倡研究製造於絲織物品尤有心得近年因鑒於洋貨花呢充斥全國而國貨尙無此項製造品利權外溢喪失甚鉅故有絲呢廠之組織然初出之貨不甚完美繼經該廠悉心研究改良製造於是出品日見進步深得社會歡迎銷路日臻發達近來新出一種正號絲呢品質精良花色新穎而光彩奪目尤屬令人可愛且質地堅耐色澤鮮豔洵屬國貨中之特色且優勝於舶來品多矣用以製作夾呢袍掛女襖等尤極相宜故承各界樂於購用銷路日廣現遠近各大商店紛紛向該廠定貨大有應接不暇之勢且各大洋貨店亦均有出售茲將各埠分銷處摘錄於左以便愛國諸君得以就近購取尙祈各界注意爲幸查上海分銷處如英大馬路(大源祥)(怡盛永)(開泰源)(萬成利)等洋貨店又法大馬路紫來街口(協泰興)西新橋街口(德源永)東新橋街口(泰昌祥)英界河南

路(興昌祥)等洋貨店交通路(中華國貨公司)小東門內(何恆昌綢緞號)外埠分銷處如北京前門大街(泰昌號)天津估衣街(聚源長)山東濟南府(慶祥號)大連灣(義順利)菲律賓(隆泉公)寧波東門外(恆昌號)等其餘國內外分銷機關尚多不及備載

▲興華機器製麪公司 查我國地大物饒爲世界所推許惟洋貨輸入指不勝屈權利外溢漏卮甚鉅惟富強之本端賴製造有方該公司有鑒於此特派專員遊歷各國研究製麪善法並選聘技師回華籌資創設用新法明機器專製機造掛麪桂花粉通心粉粉絲等項約有三十餘種物品精良花色繁多且品質精潔有益衛生洵爲我國改良食品之一挽回利權正復不少尙望該公司精益求精力籌擴充並祈有志國貨事業諸君互相提倡設法推銷以免利權外溢也

▲日新織綢廠 查該廠自創辦以來銳意經營研究製造專織各種鐵機新品綢緞所有出品物質精美花色新奇實駕船品之上故運輸國內外各埠頗受中外歡迎銷路日見暢旺按該廠設於杭垣並設批發處於本埠三馬路鼎新里內而本外埠各綢舖亦均有寄售望愛用國貨諸君提倡購用以挽利權

▲中華協記餅乾公司 查該公司設於北浙江路華安坊內自創辦以來悉心研究仿照各種罐頭餅乾物質精美鹹甜均備足與舶來品並駕齊驅價值公道有益衛生且旅行攜帶既屬便利而辦作禮品又極相宜尙望各界注意購嗜亦挽回利權之一也

▲愛華香皂廠 查香皂一項吾國近年仿造日多成績頗優而該廠創設最早所製各牌桂花香皂物質精良色香俱優美駕舶來

品之上故自運銷以來頗受全國歡迎營業日增進步所有出品各埠均有寄售處尙望各界注意購用以冀杜塞流卮於萬一也

▲五洲藥房 查西藥一項種類繁多每年輸入爲數至鉅金錢外溢漏卮無窮該藥房有鑒於此用是籌資建設延聘專家悉心研究改良仿造數十餘年來成績昭著信用久孚所有出品莫不承社會歡迎銷路日增暢旺其良丹一種性味和平效用豐富辟邪防疫夏秋尤宜洵爲衛生之要藥懷中之祕寶故其銷路之鉅尤推獨步挽回利權實屬不少其餘各種藥品名目繁多不及備載要皆有益社會保衛生命之良劑尙祈各界注意爲幸

▲麥古解金記豬油行 查該號用新法提煉豬油色白質淨裝置罐頭運輸外洋頗著成效而洋商均以其品質優美色澤潔白且價值公道故爭相購辦銷路漸形暢旺按上年銷額僅上海一埠輸運出洋已爲數甚鉅尙望該同業互相研究精益求精力圖推廣以挽回利權於萬一也

▲廣昌藥號 查該號設於虹口元芳路東貴芳里所製各種藥品行銷以來已經十有餘載其藥性之和平純正功效之靈驗豐富固已遐邇馳名社會信仰毋待本會之頌瀆也

▲張裕昌寅記號 查該號設於鎮江西門專製松花彩蛋運輸本國各埠及南洋羣島頗受各界歡迎銷路暢旺異常其物品之精良久已膾炙人口母待贅述按歷年國內外各處賽會均得有優等獎憑則將來該號營業之擴充正未有艾也

▲冠華帽莊 查該號創設已久自共和告成卽首先創製各種西式草帽呢帽及禮帽通草帽等莫不物品精良式樣合時故行銷國內外各埠深受中西人士之歡迎銷路日見暢旺卽英租界望

平街北號門市交易已為各店之冠價格亦極克己尙望各界注意購用以免利權外溢也

▲羅威藥房 查該藥房設於河南路北首自創辦以來歷有年數所製中國牙粉及慶勝丹兩種功效昭著社會信仰且以挽回利權振興國貨為宗旨故所有出品及各種家用良藥計五十餘種均屬品質精良效用豐富歷年國內外各處賽會均經得有優獎金牌是以馳名遐邇交口稱譽至於中國牙粉慶勝丹確係完全國貨故發行以來各界歡迎銷路暢旺營業日臻發達尙祈各界愛用國貨者注意為幸

▲競新花邊公司 查該公司設於英大馬路東首自上年春間開辦以來營業頗稱發達所製各項穿網花邊莫不花樣翻新品質堅固行銷市上大受歐美人士之歡迎故每逢各國郵船出洋均有大批貨物運輸出口銷路日形暢旺按上年該公司一家銷額已達數十萬金現該經理萬選青君益復精益求精力圖擴充以冀表揚國產發展銷路云將來吾國花邊事業之發達正未有艾也尙望該公司勇往直前力求進步本會有厚望焉

▲老林大成玉房布號 查該號自乾隆初年創設於上海迄今已歷一百七十餘年嗣後兄弟分爲金玉兩房各自經營其玉房所出毛藍京灰等各種布疋向銷閩粵諸省及南洋各島久已馳名中外信用昭著自壬寅年該經理陳亨剛君鑒於外貨充斥利權外溢乃悉心研究力求改良以冀圖存於二十世紀並精選名機放關門面加長尺碼並自設染坊專用廣皖加工精染故顏色鮮豔屢洗不退是以近十年來海外貿易日增發達現如南洋之新加坡緬甸安南香港等埠逐年增銷已達數十萬疋國內各省亦

### 各商廠成績彙覽

逐漸增銷故該經理益自動奮親至各鄉勸導機戶改良製造並常往染場監督工師精究染料故所有出品莫不布高色正營業日形發達可知業精於勤古訓昭然願工商界效法陳君努力進行則將來土貨之暢銷利權之挽回可操左券矣

▲晉戴春林化粧品牙粉廠 查該廠總發行處設於四馬路中已歷數十年物品精良信用昭著所有新發明虎牌牙粉均精選本國上等原料以化學研究配煉成粉香味清涼效用如神其固齒殺蟲止痛之功與市所售者實有天淵之別其餘所製各種化粧品無不品質兼優社會信用而該廠主張晉卿熱心公益濟世懷懷深以同胞傳染煙毒之苦無良藥為慮乃發明一種塊塊淡戒煙梨膏糖分元亨利貞四字每半月一換靈效異常洵為王道之藥品也祈愛國諸君注意為幸

▲徐瑞記眼鏡號 查近年以來眼鏡一物為時裝要品無論男女各界莫不置備懸戴以為美觀故銷路之廣為從來所未有而每年船品輸入所有式樣更屬新奇悅目層出不窮金錢外溢何可勝數該號主人徐瑞顏君有鑒於此於是悉心研究以本國上等原料改良仿造各式灣形鏡片足與舶品並駕齊驅且亦精美異常光線充足尤為國貨中之特色也自行銷以來深蒙社會歡迎爭相購用銷路日臻暢旺惟近來該業接踵而起競爭頗烈以致舶品國產混雜莫辨望愛用國產者謹慎選購以免受愚按該號設於蘇州香腸街專製各式國貨鏡片另躉批發營業頗稱發達祈各界注意為幸

▲老林大成金房布號 查該號設於棋盤街中市已歷百數十年所造各種土布毛藍灰布均屬品質精良色澤鮮豔故行銷國內

外各埠深蒙社會歡迎銷路日形發達現如閩粵諸省南洋各島每年銷額約達數十萬金乃近年以來鑒於洋貨充斥利權外溢故復精選名機改良製造並加工選料精益求精以冀與舶品爭衡杜塞漏卮將來吾國土布之銷路定必蒸蒸日上可操左券尚祈力圖進行以挽利權本會有厚望焉

▲啓成玉布號 查該號創設以來已經數十餘年所製各種土布行銷本國各省及南洋羣島固已馳名久遠信用昭著近年鑒於舶品輸入日增利權喪失益甚於是悉心改良並剔選名機採辦原料研究製造故出品日精銷路愈廣其所製毛藍京灰無不細潔勻淨而所染各色歷久不退精美異常是以深受南洋各埠僑胞歡迎銷額亦日形暢旺按該號總發行所設於本埠小東門內東街祈各界注意爲幸

▲商務印書館 吾國自歐化東漸創設學校以來所有書籍儀器文具理化器械藥品等及各種動植物標本模型並音樂測量繪圖體操等各種器具均屬需用至鉅銷路極廣若不亟謀仿造將何以挽回利權而杜漏卮於是該館於清光緒二十三年首先籌集鉅資購地建廠專製各種學校應用物品或改良仿造或別出心裁均屬精良美備莫與倫比故所有出品早已全國一致歡迎營業日形發達而自棋盤街總發行所新屋落成後營業益形擴充其規模之宏大組織之完備尤爲全國之冠足爲吾國商廠之表率現在各省分館已達數十餘處其所製各種儀器文具標本模型及學校一切用具書籍等項種類繁多無不應有盡有至於品質之精美定價之低廉固已有口皆碑信用卓著毋待贅述其著作出版已達數千餘種莫不有益社會足裨實用再所製各

種印刷機器如凸板機器搖機腳踏架及各式機器與鉛字等項均屬價廉物美精良異常祈印刷家注意爲幸又聘用名手精選上等紙張督造仿古及新式各種信箋信封並湖筆徽墨等均屬精良新奇較諸別家發售者迥然不同故爲各界歡迎祈愛國同志廣爲購用爲幸

▲宏達藥房 查該藥房於前年設於本埠白克路成都路口係孫君宏達所創辦其所製紅丹一種均採用上等原料悉心研究製造物品精良效用豐富而於時疫急痧等症尤屬神效洵爲懷中常備之要品祈愛國諸君注意購用以免利權外溢也

▲華豐針廠 查洋針即縫衣針俗名引線爲全國社會居家必需之要品其物雖小而用途至廣每年輸入數達鉅萬利權外溢難以數計該廠於是派員出洋考察研究製造並購機回華建廠試辦自上年十月開辦以來銳意經營悉心仿造所有出品物質精美足與舶品並駕齊驅現該廠設於本埠楊樹浦西華德路地方并設批發所於交通路中華國貨公司及民國路源豐順號尙祈愛國諸君互相提倡竭力推銷並望各界注意購用以期挽回利權發揚國產並祈該廠精益求精俾得與舶品爭衡戰勝於二十世紀本會有厚望焉

▲信通布廠 查該廠設於北浙江路已歷有年數自創辦以來悉心研究改良仿造各種花素條格等布無不物品精良花色新穎且色澤之鮮豔質地之緊密尤駕舶品之上故自運銷以來深蒙全國歡迎銷路日形暢旺尙望該廠精益求精力求擴充則將來營業之發達可操券以待之並祈各界注意購用爲幸

▲馬德記改良木器廠 查該廠自創辦以來悉心研究仿造西式



各種家用器具揀選上等紅木加工製造力求精良故所有出品式樣新奇堅固耐用頗受中外歡迎銷路日形發達該廠主近復力加擴充精益求精以供社會需要按西式木器近年吾國富家大賈爭相購用銷路至鉅利權外溢漏卮堪虞該廠主人馬文彪君有鑒於此故首先設廠仿造以冀挽回利權於萬一日馬君熱心工業精於製造故式樣之玲瓏工料之精美洵推獨步尙望愛國諸君注意爲幸

▲崔氏辦香廬 查該號創設已久所製各種藥品早已風行海內信用久孚母待贅述然吾國自海禁大開事事以西法相尙即藥品一項亦必以舶來爲優聞者不察隨聲附和不知泰西所用原料大半皆係吾國所產調查海關歷年報冊藥料出品實占大宗之一足見西藥皆用中藥提煉而成也尙望各界熱心同志竭力提倡購用則於挽回利權一道亦不無小補也

▲信成永肥皂廠 查該廠設於丹陽城內三板橋地方爲胡雨亭君所手創按自民國元年開辦以來悉心研究銳意經營是以所有出品之各種洗衣條皂塊皂無不加工選料故物品之精良優美質地之堅固耐用久爲各界稱許爭相購用而近年以來又復力加擴充精益求精銷路日見增進現在所有出品運銷本國各省無不深受歡迎將來營業之發展正未可限量也尙望有志推銷國貨事業者格外注意爲幸按該廠上海批銷處現設北火車站升順里四街六十三號門牌以便滬上主顧云

▲富華肥皂廠 查肥皂一項每年由東西洋運輸進口爲數至鉅金錢喪失不知凡幾該廠有鑒於此用特籌集鉅資購機創辦所有出品無不悉心研究改良製造故所製鐵貓鼎牌等商標之各

### 各商廠成績彙覽

項條皂塊皂深受社會歡迎銷路頗形發達尙望該廠力求精良悉心研究以供社會需要而免利權外溢按該廠現設上海寶山路商務書館對面寶通路地方祈各界注意爲幸

▲振興襪廠 查近年吾國製襪事業頗稱發達且出品精良足駕舶來之上每年產銷兩額均極暢旺於挽回利權一道殊屬非淺按振興襪廠創設最早自光緒三十年間於浙江海寧硤石購機設廠力求仿造所有出品均屬品質精良堅固耐用故歷年行銷本國境內深受社會歡迎銷路日形發達務望各界注意購用以免利權外溢而期發展國產本會有厚望焉

▲丁義興罐頭食物品號 查該號向設浙江嘉興楓涇鎮聖堂橋塢已歷百有餘年所製紅蹄筋滋味適口有益衛生早經膾炙人口載入志書因以丁姓祕製故俗稱丁蹄惟近年以來罐頭食品因取攜便利久藏不變故得備受歡迎風行全國該號有鑒於此用特購機建廠仿製各種罐頭紅蹄筋葱鴨黃雀等品滋味濃厚芬芳適口且攜帶靈便貯藏耐久足與舶品並駕齊驅誠爲有益衛生之食品也茲於上海英大馬路老大方號設立批銷處以便各界得以就近購取云

▲精勤織襪廠 查該廠設在嘉興城內自宣統元年開辦以來選購名機悉心仿造專製各色絲襪及絲光線襪均屬品質兼優精美異常且鉤針緊密堅固耐用故出品以來運銷國內外無不深受歡迎銷路日形暢旺將來該廠營業之發達定必蒸蒸日上可操左券尙望有志推銷國貨事業者力予提倡以冀挽回利權於萬一也按上海批銷處現設英界東棋盤街大新公司內祈各界注意爲幸

## 各商廠成績彙覽

▲嘉禾布廠 查該廠設於嘉興火車站北首西河街地方爲本年新創者該廠資本充裕機器精良故所製各種布疋均屬優美異常且花色新奇鮮豔悅目是以所有出品深蒙社會歡迎銷路日形暢旺尙望該廠銳意經營力求進步以期挽回利權發展國產本會有厚望焉並望各界竭力提倡互相勸導以副廠振興實業之苦心上海批銷處現設英界東棋盤街大新公司內祈各界注意爲幸

▲中華書局 查吾國自改良教育創興學校以來所需書籍儀器文具等項種類繁多銷路至廣該局有鑒於此以輔導文明爲己任於是羅致一時才俊主持筆政編輯各種教科用書外又大中華等雜誌數種及兒童畫報等於社會青年可以進德修業開發智識裨益學子甚匪淺鮮所有理化器械藥品及各種動植標本模型並音樂測量繪圖體操等器具需用至鉅銷路極廣於是該書局將各種應用物品或改良仿造或別出心裁均屬精良美備駕於船品之上所有出品運銷全國大受社會歡迎營業日形發達上年又復大加擴充於四馬路棋盤街自建總發行所其規模之宏壯組織之美備尤爲全國之冠現在各省分館已達數十處所有製品無不應有盡有其品質之精良定價之低廉固已有口皆碑信用卓著毋待贅述

▲萬昌祥號 查該號創設以來業已十有餘載專營珍珠翡翠玉器古玩事業並自設工場製造各種珍貴供玩及閨閣飾品均屬物質精良工料優美爲同業冠所有出品向銷國內外頗受中西人士之歡迎故營業日形發達並由浦君福祥悉心經理力求精進凡遇主顧購取珍珠飾品無不誠信相與優待備至是以信用

昭著名譽卓然得中西士女之歡迎爭相往購爲現在營業日有進步每年獲利可操左券按吾國自外貨輸入以來凡屬居家日用以及玩好飾品無不以舶品自尙即婦女裝飾一項每年漏卮數達鉅萬尙祈該號銳意經營力圖進步以冀挽回權利於萬一並望各界注意購用以杜漏卮云

▲捷運公司 查該公司創設以來歷經數年對於運輸貨物無不穩妥靈捷所收運費水脚尤屬公道是以開辦迄今信用昭著營業日增發達按近年吾國交通日形便利商業範圍漸見擴充惟輸運事業大半操自洋商利權外溢亦屬頗鉅尙祈該公司大加擴充力求進步並望各界注意則於挽回利權一道亦不無少補云

▲崑寧盛記 查該號向來經理中國金星公司保險事業自創辦以來銳意經營信用卓著固已有口皆碑毋庸贅述按吾國自華洋互市以來保險一業爲洋商獨有之權利每年收入保費悉爲吾人之資財每年統計約達數千萬而吾國人士鮮有注意及此者然涓涓不塞將成江河於是唐少川伍秩庸諸君發起組織金星保險公司所有資本純屬華股其資本之殷實辦事之認真章程之妥善利益之宏大尤駕乎他公司之上也祈各界注意以免利權外溢云

▲李興記化粧品號 查化粧品一項每年由東西各國輸入爲數至鉅雖窮鄉僻壤亦觸目皆是利權外溢何可勝數該號主人李君梓卿對於國貨素抱熱忱於是悉心研究力求仿故造歷年所出改良新品無不備受各界歡迎爭相購用營業日見發達按該號自光緒年間開辦以來已歷二十餘年所製各種生髮油花露

水牙粉雪花精洋蜜等均屬品物精良質地優美與舶來品足以抗衡於二十世紀挽回利權正復不少尙望精益求精力圖進步則將來營業之發達正未有艾也該號現設上海西新橋南崇本里祈各界注意爲要

▲立昌機器製造廠 查吾國工業日臻發達所需各種機器引擎年增一年若不悉心研究力圖仿造將何以挽回利權而興實業該廠主人李君明輝側身工界熱心製造且於機械學術素有心得於是潛心研究創製各種改良機器及火油發動引擎無不堅固耐用運動靈捷較之舶品殆猶過之按自民國元年在上海南市滬軍營東首地方開辦以來歷承蘇浙皖等省各大工廠定製新式火油發動引擎已達百數十部無不到處歡迎交口稱譽其餘如碾米礮穀軋花磨麪抽水打風電燈電機車牀鉋牀鑽牀軋牀五彩石印鉛印織布紡紗等車均屬品質兼優堅固耐用尙祈實業家注意購用以挽利權而維國貨庶不負李君一番研究發明之苦心矣

▲義大仁襪線號 查襪線一物爲日用要品自外洋輸入五彩襪線球以來吾國土製襪線之利益幾被攘奪每年漏卮亦屬甚鉅按該號於設上海大東門外如意街已三十餘年現因世俗之變遷人情之趨勢於是悉心研究竭力仿造故所製各色襪線球及各種襪線均屬品質精良堅耐用備受各界稱許爭相購用尙望精益求精力圖進步則將來營業之發達可操券以待之並祈各界提倡推銷國貨而杜漏卮務希注意是幸

▲利華廠 查該廠設於浙江海寧硤石鎮已歷有年所其所製各色男女絲光粗細紗線等襪物質堅美色澤鮮豔早經通銷全國

### 各商廠成績彙覽

備受歡迎近年以來尤復力圖改良以冀振興實業杜塞漏卮尙祈各界注意力予提倡以挽利權則不特該廠之幸抑亦國貨前途之幸也

▲同裕長製蛋廠 查鷄蛋一物爲吾國土產之一每年出產甚鉅既能供作西人之食品又爲工藝製造上必要之原料故每年由東西各國商人購辦出洋者爲數至鉅惟原品輸出易受破耗損失不貲該廠有鑒於此遂仿照泰西製法於上年在徐州豐縣設立廠房購辦新式機器分晰製成蛋黃蛋白兩種自出品以來運銷外洋頗稱發達且裝置得宜耐於久藏故深受洋商歡迎銷路日見擴充尙望該廠銳意經營力圖進步則於挽回利權一道是亦不無少補本會有厚望焉

▲民生織造廠 查邇來吾國線襪一項日見進步銷路亦極擴充每年挽回利權實屬不少按該廠自民國三年在香港油蔴池地方購機設廠專製各種大小男女絲光線襪均屬品質兼優堅固耐用惟線衫一項吾國製造家尙屬少數今該廠所製笠衫一種尤屬工料精良洵爲吾國之改良新品茲爲推廣銷路擴充營業起見特委託上海江西路自來水塔對面聚源號代理批發以便各省埠愛國諸君得以就近批購尙祈各界互相提倡注意購用以維國貨而杜漏卮

▲泰盛鹽號 查外洋之瓶鹽物質精潔滋味鮮美故吾國社會咸樂購用每年輸入爲數甚鉅該號由李君潤齋籌資創設悉心研究仿造原料以中國食鹽用機提煉製成其所出圓書字商標瓶鹽考其色之潔白味之鮮美均駕乎舶來品之上故自發明以來推銷於本國各埠深爲社會歡迎爭相購用銷路日見發展尙祈

各界熱心同志互相提倡以冀多銷一分國貨即挽回一分利權  
幸注意焉

▲美藝花邊公司 查花邊一項創自泰西為歐美各國家用必需之品如婦女之衣飾及窗帘檯毯等項花色繁多種類不一如吾國煙臺及廣州汕頭等處仿造之編織抽絲等項均屬花邊之一種以上兩項歲產各數百萬元近年運輸歐美銷路日廣按癸丑年由川沙顧君少也別出心裁發明一種穿網花邊自出品以來大受歐美各國之歡迎於是籌資創設美藝公司並於上海川沙兩處招集女工設所教授迄今四載成效昭著銷額日增按照現有產額尙屬不敷分銷致洋商定貨每有無貨可交之歎若不亟籌振興推廣之道殊屬自棄權利深為可惜且此項穿網花邊用途較之煙臺汕頭所產尤為廣大顧君少也有鑒於此用是聯合同業將原有美藝大加擴充厚集資本改組為東亞花邊公司以期振興實業發展海外貿易現於上海四川路英大馬路北首設立發行所正在著手組織進行尙望有志花邊事業者羣策羣力俾得早觀厥成以免放棄權利本會有厚望焉

▲大川皂廠 查近年吾國肥皂一業頗稱發達而尤以本埠為最盛現由該業中熱心志士悉心研究仿造製品日見精良挽回利權正復不少茲查浦東張家浜大川皂廠為楊君英初所創辦自民國四年開設以來所有出品之藕牌葡萄佛手等商標之肥皂雙刀櫻桃青菓等商標之塊皂以及本牌條皂無不物質精美堅固耐用詢為國貨中之特產歷年行銷各省大埠深蒙購者稱許爭相購用故營業日形發達上年銷額大增已達數萬餘箱現在各省銷路日形起色尙望各界注意互相提倡以維國貨而杜漏

厄

▲中華第一針織廠 查該廠設於上海楊樹浦藍路龍江路口為鄭君少峯等所創辦專營製造電機絲光線襪及其他針織事業資本雄厚出貨精良為中國襪廠之冠且所用織襪機器購自美國且屬近時最新式樣用電力製造者故其所出各式絲光線襪無不物品精良質地緊密其色澤之鮮豔身骨之堅耐足駕舶來之上自本年三月間出品以來已蒙各界贊許爭相訂購近來幾有應接不暇之勢尙再精益求精力求推廣則不特將來營業之發達可操左券而於挽回權利杜塞漏厄亦不無少補也尙望該廠銳意經營力圖進步是則本會之所厚望者焉

▲宏裕昌機器製蛋廠 查自華洋互市以來鷄蛋一物亦屬土貨中出口之一大宗惟均係原料輸出鮮有購機設廠製造者該廠有鑒於斯用是籌資購機設廠仿照泰西製法造成蛋黃蛋白運輸出洋每年銷額為數至鉅該廠總發行所現設上海泗涇路恆昌洋行內尙祈各界注意推銷以期發展土貨之銷路挽回利權於萬一也

查吾國近年自研究工藝改良製造以來進步昭然成效卓著如絲織品之紗緞綢緞府綢絲襪巾帶棉織品之線呢布疋腿帶被面絨線毛巾線襪衛生衫褲線毯等日用品之肥皂洋燭火柴牙粉草帽織麻等品之夏布蘇線食品之麵粉餅乾掛麵罐頭食品紙煙雪茄露酒醬油等餘如皮件陶器磁器玻璃器皿藥品以及教育文具儀器各類美術品之線棉花邊顧繡化妝品之香皂香水等項均屬品質精良花色新穎足與舶來爭衡挽回利權惟本會僻處一隅見聞無多茲編所載不足盡其

什一而其中或有錯誤漏列之處尚希各廠原宥而匡正之幸甚

中華民國六年三月

編者附誌

本莊開設中國江西省南昌城內歷有年所專辦進出口各種生熟貨色及代各處廠家經理無不價廉物美中外交稱自承 伍廷芳博士介紹入國貨維特會以來對於省內土產尤為特別注意精益求精所售各種景德鎮瓷品宜黃萬載粗細夏布寧州今改修水紅綠茶葉皆為贛省著名國產本莊又復加意監選以副 諸君之雅意而盡維持國貨



之責任倘承外埠委購以上各種土產皆可代辦國內外各處廠家如有欲在內地推銷貨路者本莊亦可代為經理無不誠信相與正直無欺本莊主為贛省世族夙著聲譽對於愛顧者決不有負盛意也本莊所售各貨皆有文信國公商標為記購者諸君務請注意以杜假冒而免受欺是為至幸  
中國江西省熊達記莊主人謹白

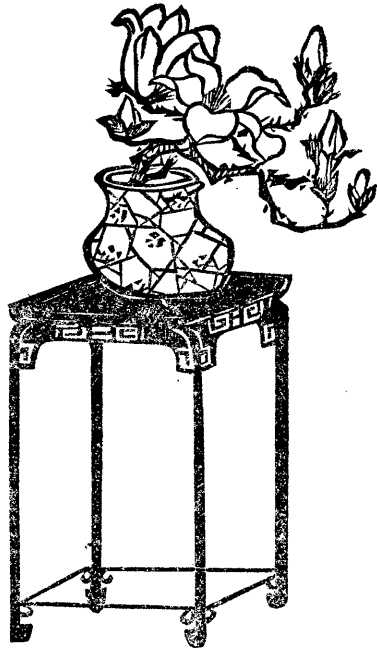

上海图书馆藏书



A541 212 0018 8435B

# 上海協記紗綢莊

各色改良山谷迴紋綢  
各種新花漳綢  
時新特別真頭號慕本綢  
時新頭式叁號慕本綢  
各色新時花電光紗



各色時花高麗庫紗  
元春牌各種高麗頭號府紗  
花素純于縐綢  
花素緊線縐綢  
各色新花東綢

本莊創始以來已數十餘年所造各種絲織品花色鮮艷質地堅固耐用久推銷本國各埠以及南洋等處鮮蒙呂宋嘉得小會農省華年會本商展覽會農商部展覽會一等獎憑會一拿等獎憑會一牌甚多貨物精良非虛語也偷荷虛惠顧定購價目信實無欺約期不悞本莊在海上天津路一六九號遠道函購可耳

中華民國六年五月出版

第四期調查錄

印送者

上海寧波路錢江里  
中華國貨維持會

調查者

本會調查部  
各省縣商會

編輯者

王伴經

校對者

汪兆麟  
錢幼臣

印刷者

上海靜安寺路  
中華書局

非賣品

# 歐戰終結後 中國存亡

歐洲戰事 倏及三年 媾和之期 尙難豫定 惟以各國人心厭亂已極

一般野心家 雖希望最後之勝利 然外強中乾 終恐不能持久 將

來兵力戰爭終結之時 卽爲經濟戰爭擴張之日 巴黎

經濟同盟會其見端也 蓋當兵戰而後 各國經濟拮据 自

不待言 不得不鼓勵其實業家 以爲經濟戰爭之發展 而我神州

大陸 適爲各國實業家心目中所必爭之戰場 我國實業家其速

自猛省 各謀所以振興國貨之道 以爲未來之抵制 須知

經濟勝敗 足以關係國家之存亡也 敝號在天津成立數十餘載

信用昭著 中外知名 創辦愛國布最早 成績最佳 今特

在上海英租界 設立愛國布批發分莊 謹願追隨愛國諸君之後

作一致之提倡 所備各種國布 花色完美 定價從廉 如蒙 惠顧

敝號極表歡迎 如居外埠不克 駕臨者 可通函購買 由郵局寄遞

或致天津 或致上海 均無不可 諸君諸君 國家存亡爭

此一綫 全視我實業界爲何如耳

本總號在天津估衣街西口路南 本分莊在上海英大馬路民豐西

天津敦慶隆綢緞國布莊謹啓