طبق اوامر شاهنشاه با الحاق یك ماده به قانون واگذاری املاك استیجاری

به‌مالکان اراضی استیجاری زمینهای موات واگذار میشود

دولت قبوض اقساطی مالکان را که از زارعین دریافت داشته‌اند تضمین میکندوبانکها این قبوض را خریداری و یا بعنوان وثیقه وام قبول می‌کنند

●

۲۰۲ هزاه خرده مالك از مزایای ماده الحاقی جدید برخوردار میشوند

اطلاعات ۱۳۰۴

۲۴ صفحه

سه‌شنبه ۷ آبان ماه ۱۳۴۷ . . . . . شماره ۱۲۷۲۷
. . . . . سال چهل و سوم . . . . . تکشماره ۴ ریال

بانك کشاورزی‌وصندوق توسعه کشاورزی برای اراضی بایر و موات به صاحبان آنها وام میدهد

●

قبوض اقساطی مالکان، بجای بدهی آنها به‌بانك کشاورزی قبول میشود

●

در صفحه چهارم

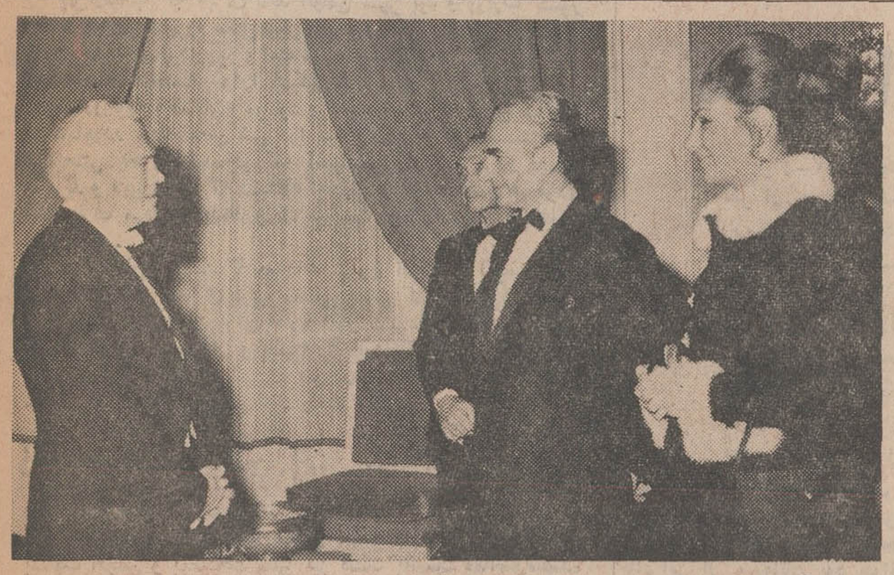

شاهنشاه آریامهر و علیاحضرت شهبانو فرح دیشب از دومین برنامه ارکستر « فیلار مونیا کلاسیك ـ اشتوتکارت» در تالار رودکی دیدن فرمودند .

عکس فوق «کارل مونشینگر »رهبر ارکستر معروف وموفق مذکور را در پیشگاه اعلیحضرتین نشا نمیدهد .

گئورك لیلینفیلد سفیر آلمان نیز در کنار شاهنشاه افتخار حضور دارد.

روز سیزدهم آبان بمناسبت جشن فرهنك و هنر

شهبانو، نمایشگاه گوهر نشانی را افتتاح میفرمایند

تظاهرات عظیم ضد شوروی در چکسلواکی

● دهها هزار نفر ازجوانان چکسلواکی برای اولین‌بار علیه‌شوروی‌دست‌به‌تظاهرات شدیدی زدند

جوانان چکسلواکی دیروز که‌مصادف با پنجاهمین سال استقلال کشورشان بود تظاهراتی در پراك برپا کردند . در همان هنگامی که‌دهها هزار نفر از آنها در مقابل‌سفارت شوروی و تئاتر ملی علیه شوروی تظاهرات میکردند گروهی‌دیگر در حالی که پرچم های چك. اسلواکی رادر دست داشتند درمحل بنای یادبود «یوهانس هس» یکی‌ازرهبران اصلاح‌طلب سابق این کشوراجتماع کردند .
این عکس‌درمحل‌مزبور ازجوانان گرفته شده است . (عکس رادیوئی اطلاعات)

● جوانان در خیابان‌هافریاد میزدندبرژنف،هیتلرروسها بخانه‌تان برگردید

● جوانان قصر پراك را که رئیس‌جمهوری‌چکسلواکی وسفیر شوروی درآن‌بودند محاصره کردند

● سفیر شوروی از یك در مخفی از قصر خارج شد

درصفحه ۲

متن موافقتنامه تحدید حدود فلات قاره بین ایران و عربستان سعودی

● طرفین حق حاکمیت‌ایران رابر جزیره فارسی و حق حاکمیت عربستان را بر جزیره العربی برسمیت میشناسند

درصفحه۲۱

توضیحات وزیر کشوردرباره لایحه‌نوسازی به مجلس سنا

ترتیب قیمت‌گذاری‌املاك برای وصول عوارض

● بالکن و تراس محاسبه نمیشود

● ساختمانها از نظر مصالح اصلی بچهار طبقه تقسیم شده است

● تزئینات داخلی‌ساختمانها حساب نمیشود

* حداکثر قیمتی که برای ساختمانها تعیین میگردداز متری پنجهزار ریال‌بیشتر نیست

در صفحه بیستو یکم

وزیرعلوم‌طی مصاحبه‌ای‌گفت:

درمورد شهریه دانشجویان وزارت علوم کار خود را انجام داده‌است

● دانشگاه ها اینك‌بایدطبق مقررات مربوطه در مورد شهریه اقدام نمایند

● یك‌کارشناس‌سوئدی‌برای مطالعه در امرکنکوربایران دعوت شده است

در صفحه بیستو یکم

۳۱۱۰۷۱

شماره جدید تلفن روزنامه اطلاعات است

بااجرای طرح جدید ترافیك خیابان پهلوی شلوغ شد

* چند بلوك بتونی در-تصادف با چرخ اتومبیلها شکست

● یك راننده میگفت:خیابان صاف‌خداراعمداکج کرده‌اند

● رئیس ترافیك : تایکهفته دیگر طرح جدید جا میفتد ومردم‌ازراههای‌کج‌رانندگی صحیح را می‌آموزند

اجرای مقررات جدیدعبور ومرور در خیابان پهلوی از امروزشروع‌شدوبرعکس‌هدفی که در طرح پیش‌بینی‌شده‌بود بجای سرعت ترافیك کندی ترافیك پیش آمد.

دیشب که هوا صاف‌بود و بارندگی نشد، ماموران مهندسی ترافیك شهرداری فرصت پیداکردند که قسمتی از خیابان پهلوی را برای اجرای طرح‌جدید ترافیك آماده سازند .صبح امروز رانندگانی که از خیابان پهلوی می گذشتند بین سه‌راه آریامهر(تقاطع خیابان های شاه‌اسمعیل صفوی وپهلوی) تا میدان ولیعهد باوضع جدیدی‌روبرو شدند که برایشان تازگی‌داشت.

باین‌ترتیب که‌وسط خیابان به فاصله های نیم متری بلوك گذاری شده‌است وارتفاع بلو کها ۲۵سانتی متر میباشد . بقیه‌در صفحه چهارم

هفته گذشته شانس با دانش‌آموزان بود

در صفحه دهم

از فردا صبح فقط در سینما گلدن‌سیتی

کلودیا کاردینالله
فرانکو نرو
لی‌جی‌کاب ـ سرژ ریجیانی
درفیلم رنگی و پانوراسیك

سفر بدون بازگشت

● در تهران شبها کلاس تعلیم خط دایر میگردد و تابستانها به دانش‌آموزان نقاشی،موسیقی،فیلمبرداری تعلیم داده میشود

● نمایشگاه نقاشی‌ومجسمه‌سازی ، نمایشگاه‌خطهای خوش فارسی در تهران افتتاح شد

● دومین برنامه ارکستر فیلارمونیا کلاسیك ـ «اشتوتکارت» دیشب با موفقیت اجرا شد

● رپرتاژی ازسرامیك‌ایران بمناسبت افتتاح نمایشگاه های جشن فرهنك و هنر در صفحات ۱۱ـ۱۸ـ۲۱

ما میتونیم شما میتونین همه میتونن

پیکان جواهرنشان

جایزه قهرمان‌شانس
بلیطهای‌اعانه‌ملی
مخصوص ۴ آبان

فقط فردا

اسقف اعظم‌اطریش وشهردار اشتوتکارت در کارخانجات‌صنعتی ایران ناسیونال

روز شنبه گذشته آقای کلت‌شهردار «اشتوتکارت» و آقای«کونیك» اسقف اعظم اطریش که‌هردو میهمان دولت ایران هستند، از کارخانجات عظیم ایران‌ناسیونال بازدید کردند . در هر قسمت از طرف مهندسین ، متخصصین و مسئولین مربوط توضیحات کافی‌به اطلاع بازدید کنندگان رسید .بقرار اطلاع‌آقای کلت‌شهردارتاشتوتکارت طبق دعوت شهرداری تهران وآقای کونیك اسقف‌اعظم اطریش بنا به دعوت پروفسور رضا رئیس‌دانشگاه تهران بایران سفر کرده‌اند . در این‌بازدید اتومبیلهای پیکان وهم‌چنین عظمت کارخانه و تجهیزات مدرن آن مورد توجه آقایان کلت وکونیك قرار گرفت و تحسین آنها را برانگیخت .

قبل از عزیمت بشیراز باید بدانید که
شرح در صفحه ۱۷

از فردا صبح
اکبر گلپایگانی درفیلم
مرد خنجره طلائی
محصول استودیو میثاقیه

یك برنامه فوق‌العاده وخیره کننده
از فرداشب در شکوفه‌نو
روداس دانسرز RODAS DANCERS
یکی از ده بالت مشهور جهان‌که ازامشب برنامه‌های تازه خودرا در شکوفه نو آغاز مینماید
بانضمام کلیه برنامه‌های اختصاصی ومعمولی شکوفه نو
تلفن‌های رزرو ۹۰۴۴۴ ـ ۹۰۳۳۳

سرمقاله

سخنی درباره انجمن شهر

پس‌ازسالها که تهران فاقد انجمن شهر بود و وزارت کشور وظائف انجمن شهررا تکفل‌میکرد، پریروز عصر انجمنی که‌مطابق قانون جدید شهرداریها و متعاقب انتخابات اخیر تشکیل شده است نخستین جلسه خودرا تشکیل داد .

دوره روزنامه «اطلاعات» موجود و گواه است که درین سالهای فترت‌ماجقدر سنگ‌انجمن شهر رابسینه زده‌ایم و بهرمناسبت و در هرفرصتی یادآور شده‌ایم که اختیارشهررا باید مردم بدست بگیرند و باین روش که دستگاه اجرائی هم دولت‌باشدو هم مردم، هم‌از طرف مردم نظربدهد و هم سیاست دولت‌را دنبال کندخاتمه داده شود .

سالها طول کشید تا موجبات شروع انتخابات انجمن شهر فراهم شدوالبته مقداری ازین معطلی بخاطر تدوین قانونی مترقی ومنطبق‌باشرایط زمان برای اداره امور شهرداریها وتعیین حدود وظایف انجمن‌و شهردار و شهرداری بود که خوشبختانه اینک چنان قانونی‌در دست اجراست و بموجب همین‌قانون انجمنی تشکیل شده‌است و وظایف قانونی خود راایفا میکند .

در خصوص انجمن شهر فعلی ، بحثی هست که انجمن حزبی است یعنی نامزد های حزب اکثریت در انتخابات توفیق یافته و کرسیهای انجمن رااشغال کرده‌اند و بنابراین باید سیاست حزبی رااجرا واز نظامات‌و تصمیمات حزبی متابعت کند .

این استدلال شاید پایه منطقی داشته باشد . اما باید دید بمنفعت انجمن و بمصلحت شهر نیز هست یانیست ؟ماا‌صولاعقیده داشتیم که بهتر است‌انتخابات انجمن شهر بطور آزاد انجام‌شود واحزاب از مبارزات انتخاباتی انصراف حاصل کنند تا مردم کوچه وبازار بسلیقه خودشان هرکس را میخواهند انتخاب کنند وبانجمن شهر بفرستند و طبیعا مسئول انتخاب خود باشند . اما این نظر پذیرفته نشدو احزاب وارد مبارزه انتخاباتی شدند و باوجود آنکه گروهی کاندیداهای غیر حزبی نیز از طرف هردو حزب اسمشان درلیست‌انتخاباتی منظور واعلام گشت، امابهر حال چون انتخابات صورت حزبی‌داشت خواه‌ناخواه انجمن ها نیزحزبی یا وابسته بحزب شناخته میشوند . نهایت ما عقیده داریم این وابستگی ، منافی آن نیست که انجمن های شهر بیشتر روی مردم تکیه کنندو با همه طبقات مردم اعم از حزبی و غیرحزبی رابطه برقرار سازند . زیرا فلسفه وجودی انجمن شهر همانطور که مکرر گفته شده، ایجاد ارتباط و همکاری میان توده مردم‌است با شهرداریها که مباشرت خدمات شهری رابعهده دارند. بعبارت دیگر هدف اینست که‌انجمن ها وسیله جلب مردم و مداخله دادن‌آنها در امور شهر واقع‌شوند و بااطمینان باینکه سلیقه و عقیده خودشان حاکم بر مقدرات شهراست، سهم‌بیشتری دراداره شهر قبول وایفا کنندو بار سنگین مسئولیت شهرداری از شانه دولت برداشته شود . اگر تشکیل انجمن های شهر ناظر بچنین مقصودی بوده باشد ، شرط موفقیت انجمن‌ها اینست که هرچه بیشتر در میان طبقات مردم نفوذ کنندو درصدد جلب تفاهم واعتماد و حمایت توده‌مردم برآیند . بزبان ساده‌تر انجمن‌باید طوری عمل کند که آن‌خشت‌زن کوره‌پزخانه نیز وقتی درامری از امور شهر، در موضوع اتوبوس یانان یاآب‌یا اخذ پروانه کسب بمشکلی برخورد ویااینکه تصادفا فکری بخاطرش گذشت بداند یك مجلسی بنام انجمن‌شهر وجود دارد‌که اونیز میتواند مثل مابقی همشهریان خود حرفش را بوسیله آن انجمن منعکس کندو نظرش رابگوش مسئولان شهر برساند. البته در ممالکی که اکثریت طبقات مردم در احزاب عضویت دارند، خود حزب موثرترین وساده‌ترین وسیله است برای اینکه مردم را مستقیما بااولیای مملکت مربوط‌کند ولی در مملکت ما هنوز احزاب آنطور ریشه پیدانکرده‌اندو وقتی دستگاهی مثل انجمن شهر بضوابط ونظامات‌حزبی مقید شدو مکلف بود که صرفا از حزب کسب‌نظر کند و دستورات و تصمیمات حزبی را بکار ببندد، هرچند که همه‌آن دستورات و تصمیمات عین مصلحت مردم و شامل بر نظرات ومنافع‌ایشان باشد، بازهم محتمل است به‌حصول چنان بستگی وارتباطی میان انجمن ومردم که بعقیده ماشرط موفقیت انجمن دراستفاده از فکروبنیه‌مردم بمنظور تقویت‌شهرداری واجرای اصلاحات شهری است لطمه بزند .

حال آنکه‌انجمن شهر وشهرداری صرفا درپناه همکاری نزدیك ومستقیم مردم میتوانند کار خودرا پیش ببرند و آنهم مستلزم اینست که تماس و مراوده وارتباط و صمیمیت هرچه نزدیکتر و مستقیم‌تر با مردم کوچه وبازار داشته باشند .

البته همانطور که اشاره شد ، حفظ این جنبه مباینتی بااانتساب انجمن‌ها به‌احزاب نداردولی درصورتیکه‌وابستگی حزبی محدودیتی درجهت ارتباط انجمن با مردم‌کوچه و بازار فراهم نیاورد .

دهها هزار نفرازجوانان چکسلواکی فریاد میزدند روسها بخانه‌تان برگردید

تظاهر کنندگان در برابر سفارت شوروی مطبوعات روسی را سوزاندند

تأخیر در تخلیه

پراك ـ بدنبال تظاهرات دیروز و دیشب پراك که بطور آشکار بروزنموده درمحافل غربی‌اظهار عقیده میشود که ممکن است خروج نیرو های شوروی از چك‌اسلواکی باز هم به تاخیر بیافتد. طبق‌قراردادی‌که چندی پیش در مسکو بین رهبران شوروی وچکسلواکی امضاءشده استقرار آرامش و امنیت در چك‌اسلواکی و فرو نشستن احساسات ضد شوروی از مهمترین شرایط لازم برای تخلیه خاك چك‌اسلواکی ازنیرو های ارتش سرخ است .

تظاهرات شدید ضد شوروی در چکسلواکی

پراك ـ ۷ مهر ـ خبرگزاریها ـ عصر دیروز دهها هزار نفر از جوانان چکسلواکی درحالیکه فریاد میزدند روسها بخانه‌هایتان برگردید به تظاهرات‌شدیدی علیه اشغال چکسلواکی دست زدند . بعد از ماه اوت که چکسلواکی اشغال نظامی شد این اولین بار است که تظاهرات‌علنی ضد شوروی در این کشور روی میدهد .

تظاهرات بزرك دیروزدرچهار مرحله‌صورت‌گرفت. هزاران نفرازجوانان بعد از ظهر دیروز دراطراف قصرپراك‌که محل برگزاری جشن های پنجاهمین سالگرد استقلال چکسلواکی بوداجتماع‌کردند.

هنگامی که پرزیدنت«سوبودا» در داخل کاخ مشغول پذیرائی از میهمانان بود جوانان چکسلواکی در اطراف قصراجتماع کردند و فریاد میزدند : « مرك بهتر از شرمساری » است .

دراین موقع پلیس در صدد برآمد جلوی تظاهر کنندگان را بگیرد . پلیس در آغاز دروازه‌بزرك کاخ ریاست جمهوری را بست و سپس از تظاهر کنندگان درخواست نمود که متفرق شوند اما جوانان در حالیکه پرچم‌های چکسلواکی را بدست داشتند و دائما علیه شوروی شعار میدادند کوشیدند تا صف پلیس را بشکافند . عده‌ای دختر پیشاپیش تظاهر کنندگان بطرف پلیس هجوم بردند اما پلیس مقاومت کردواولین حمله آنها را دفع کرد . برتعداد تظاهر کنندگان مرتبا افزوده‌میشد و آنها همچنان در اطراف کاخ علیه شوروی شعار میدادند . در این هنگام جوانان بطرف دروازه بسته شده کاخ حمله بردند ودر صدد شکستن آن برآمدند .نیرو های امدادی پلیس به محل‌رسیدند و کوشیدند جمعیت را متفرق کنند . پلیس از بلندگو های خود از مردم تقاضا کرد که به خاطر حفظ امنیت کشور متفرق شوند. و بخانه هایشان بروند . مردم با شنیدن دعوت پلیس‌دستجمعی‌جواب دادند : « روسها بخانه هایشان بروند ، روسها بخانه هایشان بروند . »

در حین تظاهرات یکی‌ازدختران تظاهر کننده توانست از دیوار کاخ بالا برود و خود را به محوطه آن برساند . رئیس جمهوری هنوز مشغول پذیرائی از میهمانان بود، چند لحظه بعد مامورین دختر مزبور را بیرون کردند .ماموران دیگر از نرده های اطراف بالا رفتند و در مقابل چشم تظاهر ـ کنندگان شروع به جمع اوری پرچم هائی که آنها روی نرده‌ها گذارده بودند شدند . در این هنگام « استفان چرنوکو » سفیر شوروی که در ضیافت دعوت داشت از در عقبی کاخ خارج شد.

درهمان‌حال که‌تظاهرات در اطراف «قصرپراك»ادامه‌داشت هزاران نفر دیگراز جوانان بطرف قاتر ملی‌به حرکت در آمده بودند .دربرخورد ـ هایی که بین‌پلیس‌وتظاهر کنندگان پیش آمد عده ای زخمی شدند . تظاهر کنندگان با فریاد «گشتاپو» گشتاپو ـ پلیس را به خشونت‌متهم می کردند .

هدف عمده‌تظاهر کنندگان‌عبارت بود از تشکیل یك اجتماع بزرك‌در برابر تاتر ملی که جشن‌پنجاهمین سالروز جمهوری چك‌اسلواکی‌قرار بوددر آن برگزار شود . واحدهای پلیس‌که از پیش در اطراف این تاتر مستقر شده بودند بعلت‌اینکه وضع هرلحظه وخیم ترمی شد تقویت گردید . در میان تظاهر کنندگان عده کثیری جوانان به چشم میخوردند این‌عده بافریادهای زنده‌باد دوبچك وزنده باد سوبودا به نفع‌رهبران حزب کمونیست‌ابراز احساسات می کردند .درخیابانهای مجاور تاتر ملی که پلیس در۲۰۰ متری آن‌همه راه های رسیدن به تاتر را مسدود کرده بود تاساعت ها رفت و آمد وسایل نقلیه متوقف شد .

*** در برابر سفارت شوروی**

همزمان با این‌هزاران‌نفر دیگر از جوانان دراطراف سفارت‌شوروی اجتماع کرده‌بودند وشدیدا علیه دخالت نظامی پیمان ورشو در چکسلواکی تظاهرات میکردند . جوانان نسخه های‌روزنامه«زپراوی» را که شوروییها در چکسلواکی منتشر می کنند جمع‌آوری کردند ودرمقابل چشمان سربازان و افسران شوروی آتش زدند .

درتمام مدتی که تظاهرات ادامه داشت سربازان مسلسل بدست شوروی در پست های خود مستقر بودند وباخونسردی تظاهر کنندگان راتماشا می کردند . هنگامی که عده‌ای از سربازان شوروی‌وارد میدان «ونسلاس» شدند جمعیت آنهارا «هو» کرد .

دراین میان مردم مشت های‌خود رابه سربازان نشان‌دادند وبا‌یما و اشاره از آنهامی خواستند که چکسلواکی‌را ترك کنند .

تظاهراتی که قبلادربرابرسفارت شوروی برپا شد ازلحاظ‌احساسات خصمانه تظاهر کنندگان از اوت گذشته یعنی‌تاریخ اشغال چك ـ اسلواکی بوسیله نیرو های پیمان ورشوتادیروز بی سابقه‌بود.جوانانی که دربرابر سفارت اجتماع کرده بودند باشعار روسها بخانه خود برگردید برضد شوروی تظاهرات کردند و پلیس که حلقه زنجیر نیرومندی دراطراف سفارت بوجود آورده‌بود با چوب باتون آنها را به عقب‌راند .

در همان حالیکه تظاهرات‌در برابر سفارت شوروی ادامه داشت دهها هزار نفر دیگر در خیابانهای پراك با فریاد های هیتلر برزنف مسکو . مونیخ . مرك براولبریخت، پراك زیباست اگر مال چکهاباشد، جابجا باماموران انتظامی‌وسربازان شوروی روبرو شدند اما حوادث ناگواری بپارنیامد . روش سربازان روسی هنگام روبروشدن باتظاهرات دوستانه بود .در نزدیکی تاتر ملی یکبار یکی از بلندگوهای پلیس خطاب به تظاهر کنندگان گفت: ازشرکت‌کنندگان در این اجتماع خیابانی خواهش‌می‌کنیم‌متفرق‌شوند وبه‌خانه‌های خود برگردند تا بتوانیم نظم وآرامش‌رابرقرار کنیم. درغیر اینصورت متاسفانه چاره ای نداریم جز اینکه طبق قانون و مقررات برای برقرار کردن آرامش اقدام نمائیم .

هانوی شرایط صلح امریکا را رد کرد

هنك کنك ـ رویتر رادیوهانوی این خبررا تکذیب کرد که‌ویتنام شمالی حاضر است شرایط امریکا رابرای قطع بمباران بپذیرد.رادیو گفت درروزهای اخیر دستگاه تبلیغاتی آمریکا دروغهائی شایع کرده که هانوی حاضر است‌بعضی شرایط آمریکا رابه پذیرد ، حال آنکه این ادعا کاملا مغایرباحقیقت است‌و مایکبار دیگر نظر خود را اعلام میکنیم : امریکای تجاوزکار حق ندارد ازطرف ماخواهان اقدام متقابل دربرابر قطع بمباران باشد. آمریکا باید بدون هیچ قیدوشرطی بمباران را قطع کندو این اولین قدم درراه حل و فصل مسئله‌ویتنام است .

ضمنا دیروز از قول آلکسی کاسیگین نخست وزیر شوروی گفته شد که تلاش صلح ویتنام بمرحله دقیق و ظریفی رسیده و آمریکا باید با قطع کامل و بدون قیدوشرط بمباران موافقت کند.این نخستین اظهارنظر کاسیگین‌درمورد اقداماتی است که از دوهفته‌پیش برای صلح ویتنام آغازشد .

*** مرحله قطعی**

آرتور گلد برك نماینده سابق امریکا درسازمان ملل امروزاظهار عقیده کرد که مذاکرات امریکاو ویتنام شمالی در پاریس بزودی‌وارد یك‌مرحله قطعی و تعیین کننده خواهدشد .

گلدبرك که در باشگاه زنان خبرنگار دراوشنگتن نطق می‌کرد خاطرنشان ساخت که سیاست امریکا در مسیری قرار گرفته‌که بدون تردید بطرف هدف صلح در آسیای جنوب شرقی سیر میکندااما دشواریهایی که دراین راه وجود دارد هنوز هم قابل ملاحظه است. گلد برك اضافه کرد که‌برای‌پایان دادن به جنك ویتنام البته قطع بمباران ویتنام شمالی اهمیت‌فراوان دارد.

برای اولین بار بعداز شورش ماه مه

«کارتیه لاتن» پاریس صحنه زدوخورد شدیدی شد

پاریس ـ ۶ آبان ـ رویتر ـ بین دو گروه مخالف از جوانان‌افراطی دست چپی و دست راستی پاریس در محل کارتیه لاتن زد و خورد های شدیدی رویداد .

این زد و خورد بین دو گروه از جوانان دست راستی و دست چپی که سخت مخالف آرمان‌های همدیگرند رخ داد و پلیس فرانسه برای جلوگیری از گسترش اقدامات احتیاطی شدید بعمل آورد .

در این زدو خورد یك اداره روزنامه ـ یك کافه رستوران ـ و یك مغازه کتابفروشی ویران شد و یك داروخانه دچار حریق گردید .

بلافاصله پس ازنخستین‌برخورد که روز شنبه گذشته رخ داد وزیر کشور فرانسه اعلام داشت که جستجو برای تعقیب و دستگیری مسئولین حوادث اخیرآغاز گردیده و اقدامات لازم برای خنثی ساختن عملیات خرابکارانه این عده بعمل آمده است .

پس از اغتشاشات و حوادث‌ماه مه گذشته فرانسه این نخستین‌بار است که زد و خورد هائی در پاریس بوقوع میپیوندد .

محاکمه دستگیر شدگان‌تظاهرات ۵۰هزارنفری‌اخیرلندن شروع‌شد و تاکنون عده‌ای از آنها به زندان و پرداخت‌جریمه نقدی‌محکوم‌شده‌اند «طریق‌علی» رهبرپاکستانی‌تظاهرات لندن اخطار کرد که‌تظاهرات‌مزبور فقط آغازمبارزه است و علیه جنك‌ویتنام تظاهرات متعددی در آینده انجام می شود . این عکس طریق‌علی (نفروسط‌باسبیل) را چند لحظه قبل از شروع تظاهرات درمیان طرفدارانش نشان‌میدهد .

سفینه «سایوز ـ ۲» بزمین بازگشت

«سایوز ـ ۳» سی وسه سومین دور گردش خودرا انجام داد

مسکو ـ خبرگزاری فرانسه ـ ۲۸ اکتبر ـ سایوز ـ ۲ سفینه بدون سرنشین شوروی که روز جمعه گذشته بفضا فرستاده شده بوددر محل مقرر در خاك شوروی بزمین نشست .

خبرگزاری تاس در دنباله این خبر میافزاید : سایوز ـ ۳ همچنان بگردش خود بدور زمین ادامه می دهد .

سیستم ترمزسایوز ـ ۲ درساعت ۱۰ و۵۱ دقیقه بوقت محلی‌شروع بکار کرد و سفینه وارد طبقات ضخیم جو شد وباکنترل وراهنمائی از مرکز با استفاده از چتریه ارامی در محل مورد نظر فرود امد .

خبرگزاری تاس میافزاید : سایوز ـ ۲ با موفقیت ماموریت خود را باتمام رسانیده است. ازوظایف سایوز ـ ۲ ملاقات با سایوز ـ ۳ بوده است .

سایوز ـ ۳ در ساعت ۱۲ بوقت محلی ، سی وسومین دور گردش خود را بدور زمین اغاز کرد .

بزرگترین گنجینه
اطلاعات عمومی
دربارهٔ
تاریخ و جغرافیا
تالیف : حسن عمید
منتشر شد
سازمان چاپ و انتشارات جاویدان
موسس محمدحسن علمی
دفترمرکزی وامور شهرستانها ـ خیابان ناصر خسرو ـ کوی خدابنده‌لو ـ شماره ۷۵ تلفن ۳۳۸۳۴۸
فروشگاه ها: خیابان شاه‌آباد ـ روبروی باغ سپهسالار ـ شماره ۲۷۶ تلفن ۳۳۶۰۳۳
بازار بین‌الحرمین ـ شماره‌های ۷۹ ـ ۸۱ تلفن ۲۱۵۸۶

۲/۰۰۰/۰۰۰ ریال جایزه ممتاز
و هزاران جایزه نقدی دیگر در روز دهم بهمن ماه ۱۳۴۷
به کسانی تعلق میگیرد که تا روز سیزدهم دیماه سال
جاری یك حساب پس انداز مسکن دریکی ازشعب
بانك رهنی ایران در مرکز وشهرستانها افتتاح
کرده باشند .
م الف ۷۶۶۷ آ ـ ۴۸۱۱۰

در باران و برف و سرمای شدید
وقتی بارانی جنرال مُدبرتن دارید
حرارت مطبوعی احساس می کنید
ای بهتر پوشیدن جنرال مُدرا انتخاب کنید
کوچهٔ برلن

آتش ـ آتش ـ آتش ـ آتش ـ آتش
شبهای داغ
سینماسکوپ ـ رنگی ـ دوبله بفارسی

از امشب فقط در
سینما آریا
آتش ـ آتش ـ آتش ـ آتش ـ آتش

بحران شدید در مناطق اشغالی اسرائیل

اورشلیم ـ ۷ آبان ـ رویتر ـ آسوشیتدپرس ـ اوضاع در مناطق اشغالی اسرائیل بخصوص درمنطقه غرب رود اردن بشدت بحرانی‌است.

تظاهرات دامنه‌دار دختران و جوانان عرب در جریکو و سایر شهرهای غرب رود اردن ادامه دارد. و پلیس اسرائیل برای حفظ نظم در سراسراین مناطق حکومت‌نظامی ومقررات منع عبور و مرور اعلام کرده است.

در جریکو اعراب مقررات منع تظاهرات را بهم زدند و دکانها را بستند. در «تل‌کرم» نیز در تمام مدت روز عبور ممنوع‌بود. در رمله‌و نابلیس فقط بین ساعت ۶ تا ۱۹ اجازه داده شد که مردم رفت‌وآمدبکنند.

دیروز موشه‌دایان از مشرق‌اورشلیم بازدید کرد زیرا در روزهای‌پنجشنبه وجمعه قرار است اعتصاب‌و تظاهرات دیگری در آن‌صورت گیرودفرماندار نظامی اورشلیم اعلام کرد هرکس دکان خود را ببندد جواز کسب او لغو خواهدشد.

دیروز کماندو های مصری یك سرباز اسرائیلی را در ساحل‌شرقی کانال باتیر زدند و درشمال‌اسرائیل نیز بعلت انفجار یك مین دونفر اسرائیلی زخمی شدند.

موشه‌دایان دیروز طی نطقی در شمال جریکو گفت هر کس از سیاست اسرائیل خوشش‌نمی‌آیداز این سرزمین بیرون برود. اومی‌تواندبه‌ساحل شرقی ویا هریك از کشور های دیگر عربی برود که تصور میکند رژیم بهتری از ما داشته باشد.

همچنین اعلام شدکه‌در ۱۷ کیلو متری شمال «جریکو» هشت چریك عرب توسط نیرو های اسرائیل دستگیر شده‌اند و در نزد آنهاتفنك و بازوکا و مواد منفجره یافت شده است. تصور میرود این چریکها از کرامه آمده باشند تا در جریکو خرابکاری کنند.

● **باقی‌میماند**

لوی‌اشکول نخست‌وزیر اسرائیل تاکید کرد که اسرائیل قصد دارد در مرز های کنونی خود باقی‌بماند، تاوقتی که‌صلح‌پایداربااعراب برقرار شود.

وی درپیامی به‌یك کنگره یهودی گفته است: هیچگونه اقدامی از جانب اعراب مارا بهستوه نخواهد آوردو مادر عزم خود برای نیل‌به صلح پافشاری خواهیم کرد. این پیام ۴۸ ساعت پس‌از نبرد مصر و اسرائیل برفراز کانال سوئزفرستاده شده است.

*** زیر آتش**

وزارت دفاع لبنان اعلام کرد که نیمروز دیروز قوای اسرائیل سه دهکده مرزی لبنان را زیرآتش‌توپ وخمپاره گرفته است. به نماینده لبنان در سازمان ملل دستور داده شده علیه تجاوزات مکرر اسرائیل به‌شورای امنیت‌شکایت کند. شلیك بر این سه منطقه نیم ساعت ادامه داشته است.

در این ضمن‌خبرگزاری الجزایر خبرداد که در نبرد توپخانه روز یکشنبه مصرواسرائیل‌بر فراز کانال سوئز نیرو های الجزایر مستقر در منطقه کانال نیز شرکت داشته‌اند ولی برآنها تلفاتی وارد نشده‌است.

دقیقا گفته نشده کدام واحد های الجزایری دراین نبرد ۹ ساعته شرکت داشته‌اند.

وضع انتخابات بنفع همفری تغییر میکند؟

همفری

واشنگتن ـ خبرگزاری‌فرانسه ـ ۷ مهر ـ بدنبال انتشار یك گزارش تحقیقی که در آخرین شماره‌مجله تایم چاپ شده وبراساس آن نیکسون‌در شرایط موجود می‌تواند بابدست آوردن پیروزی در ۲۹ ایالت برروییهم ۲۷۸ رای از آراء کالج انتخاباتی امریکا را بدست آورد ناظران‌مطلع‌امروزدرواشنگتن پیش‌بینی کردند که در آخرین لحظات ممکن‌است وضع به نفع همفری نامزد ریاست جمهوری دمکراتها عوض شود. عواملی که می تواند در آخرین لحظات به پیروزی همفری برنیکسون کمك کند ازاین قراراست:

۱ـ سناتور یوجین مك‌کارتی نامزد شکست خورده‌دمکراتهابرای ریاست جمهوری در آخرین لحظه بطور جدی از همفری طرفداری کند.

۲ـ رای دهندگان مردد امریکائی که تعدادشان نزد طرفداران حزب دمکرات بیش از جمهوریخواهان است به نفع همفری رای دهند.

۳ـ سنت انتخابات ریاست جمهوری درامریکا نشان داده‌است که کسانیکه سالهاطرفدار یکی از احزاب دوگانه دمکرات‌وجمهوری‌خواه بودند درروز اخذرای به‌حزب خودشان رای خواهند داد.

۴ـ اعلام قطع‌بمباران ویتنام شمالی می تواند کمك قابل‌توجهی به پیروزی همفری بکند.

۵ـ ارتکاب یك اشتباه بزرك در آخرین‌روزهای‌مبارزات‌انتخاباتی بوسیله ریچارد نیکسن می تواند وضع جمهوریخواهان را به‌مخاطره اندازد.

ژنرال‌لمی: آمریکا به کمونیسم گرایش پیدا کرده

آیوا ـ ژنرال لمی معاون والاس کاندیدای حزب سوم برای ریاست جمهوری گفت: آمریکا آنقدر به کمونیسم و سوسیالیسم گرایش پیدا کرده که اگر درانتخابات نوامبر یك دولت محافظه‌کار در آمریکا روی کار نیاید، کارتمام است و دیگر آمریکاشانس‌رهائی ازکمونیسم رانخواهد داشت.

وی نیکسون را متهم کرد که‌با «جمهوریخواهان لیبرال» قرارومدار پنهانی گذاشته است. و دولت جانسون رامتهم‌کرد که پیروزی‌در ویتنام رابرای‌ارتش‌امریکا «ممنوع» کرده‌است.

وی پیشنهاد کرد که‌قوای‌امریکا وارد لائوس و کامبوج شوندوهرچه کمونیست دراین کشورها است «منهدم سازند». وی گفت جنك امریکادرویتنام‌بد اداره‌میشودوگرنه چگونه ممکن است یك کشور کوچك مانند ویتنام دربرابر یك کشور بزرك مانند آمریکا بتواند مقاومت کند.

استعفای وزیر اطلاعات کویت

کویت ـ شیخ جابرالعالی ـ قاسم الصباح وزیر اطلاعات و هدایت ملی کویت دیروزاستعفا داد. مطبوعات کویت نوشتند انتظار میرود دو وزیر دیگرنیز استعفا بدهند. منابع کویتی از اظهار نظر در این‌باره خودداری کردند، ولی شایع است که کوشش میشود شیخ استعفای خود را پس بگیرد.

در روز مرگ جان‌کندی: آمریکا در برابر حمله‌موشکی‌شوروی بیدفاع شد

نیویورك ـ رویتر ـ درکتاب «روزی که‌کندی مرد» نوشته بیشاپ که‌بزودی منتشر میشود مطلبی افشا شده که حیرت آمریکائیان را برانگیخته‌است.

در این روز (روز مرگ کندی) مدت ۳۰ دقیقه امریکا بدون رهبری ماند، ملازمان کندی بعلت کینه‌ای که از جانسون داشتند اورا در جریان‌کارها نگذاشتند.

از جمله افسری از ملازمان کندی که همه جا حامل یك وسیله رمزی برای صدور دستور حمله متقابل به دشمن است، مدت نیمساعت گمشده بود. اگر در این نیمساعت شوروی‌با موشك به آمریکا حمله میکرد، آمریکا کاملا بیدفاع بود.

در قسمتی از این کتاب که در یك مجله منتشر شده گفته شده همکاران کندی «این راز قدرت» را برای‌مدتی از جانسون مخفی نگاهداشتند. زیرا از جانسون خوششان نمیآمد و فقط اورا بعنوان کسی که به کندی وفادار است تحمل میکردند.

در این میان رابرت کندی و کنی ـ اورونل نزدیکان جان کندی خیلی از جانسون بدشان میآمد واو راحتی بعنوان معاون رئیس جمهوری قبول نداشتند.

سفیر در ترکیه

واشنگتن ـ کاخ سفیدواشنگتن دیروز انتصاب رابرت کامرمدیر سابق برنامه آرام کردن‌ویتنام جنوبی و یکی از کارکنان قدیمی اداره مرکزی اطلاعات امریکا (سیا) را به سفارت ایالات متحده در ترکیه اعلام کرد.

کامرچندی پیش به معاونت وزارت خارجه امریکا در امور خاور نزدیك منصوب شده بود.

نمی‌پذیرد

نیکوزیا ـ ماکاریوس رئیس جمهوری قبرس دیروز اعلام‌کرد که‌استعفای «گیوگاجیسن» وزیر دفاع و کشور خود را قبول نخواهد کرد. وی‌گفت متهم‌کردن وزیر قبرسی به شرکت در توطئه قتل‌پاپا دوبولوس نخست وزیر یونان از اظهارات بدون دلیل عده‌ای از توقیف شدگان سرچشمه میگیرد. دولت یونان استعفای این وزیر را طلب کرد ودولت قبرس عقیده داردلیلی برای قبول این استعفا وجود ندارد.

هواپیما و پرنده

آدیس‌آبابا ـ شرکت هواپیمائی هند نخستین پرواز خود را به حبشه با سر و صدای فراوان اعلام کرد. اما بازگشت این هواپیما دچار اشکال شد و ۲۴ ساعت بتعویق افتاد. زیرا یك پرنده سرگردان وارد یکی از چهار موتود جت هواپیماشد و حرکت آنرا مختل کرد. ۲۴ ساعت‌طول کشیدتا مهندسان دوباره هواپیما را آماده پرواز کردند.

مجازات اقتصادی

سازمان ملل ـ کشور های آسیائی ـ آفریقائی دیروز از شورای امنیت خواستند که مجازاتهای اقتصادی علیه رودزیا توسعه یابد. و شامل آفریقای جنوبی پرتقال نیز بشود، زیرا این دو کشور به رودزیاکمك‌میکنند. آنهاهمچنین خواستند با مبارزان ملی‌رودزیا که درزندانند مانند اسیران جنگی طبق معاهدات ژنو رفتار شود، نه مانند تروریست ها. دژیم نژاد پرست رودزیابزودی سومین سال موجودیت خود را جشن میگیرد.

ترك تریاك و هروئین بوسیله یك شورای پزشکی

مرکب از پزشکان متخصص بیماری های داخلی، اعصاب، تر لك‌اعتیاد و روان پزشکی بدون کوچکترین ناراحتی و عارضه بعدی با رابطه مستقیم با بیمار تا شش ماه پس از ترك.

دکتر طهمورث فروزین رئیس سابق بیمارستان و بخش مبارزه با تریاك سازمان شاهنشاهی، خیابان اسلامبول، روبروی داروخانه ناجی ۵ تا ۷ بعداز ظهر تلفن ۳۳۷۲۲۲

پیکان جوامرنشان
جایزه قهرمان‌شانس
بلیطهای‌اعانه‌ملی
مخصوص ۴ آبان
فقط فردا

سردخانه یخ‌سازی
کارخانجات صنعتی‌نوغ — سازنده‌انواع دستگاههای‌سردکننده
دفترمرکزی: شرکت مدرن تکنیك ـ ژیانبش ایرانشهر تلفن: ۶۹۰۵۷

ازفردا صبح درسینماهای
سانترال ـ متروپل
عشق و خون و حادثه در یك کشور عجیب
مرك و نفرت و ستیز در یك سرزمین بیگانه

فردریك استافورد و جین سیبرگ درفیلم
ستیز شجاعان

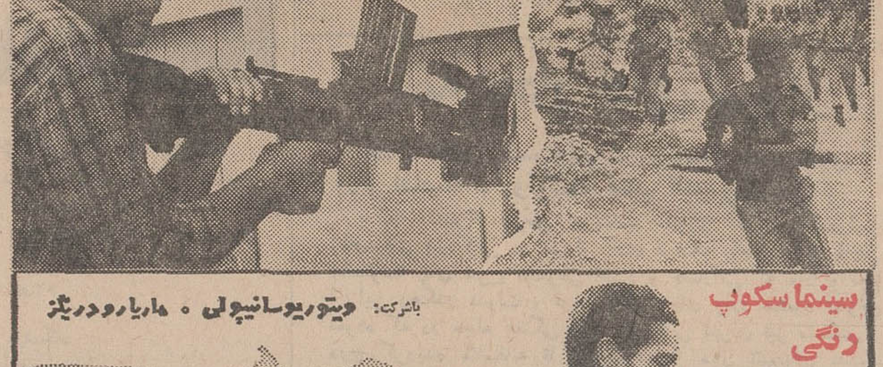

سینماسکوپ رنگی
باشرکت: ویتوریوسانیپولی ـ ماریارودریگز

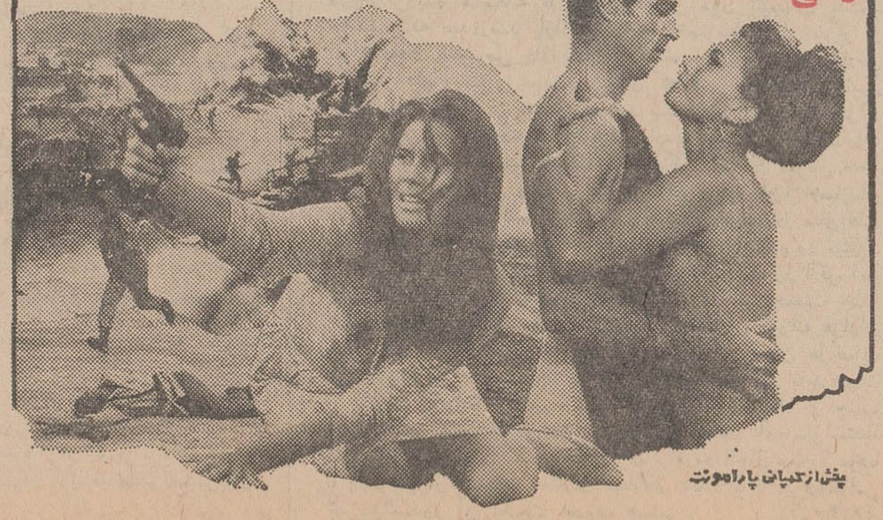

پخش‌ازکمپانی پارامونت

ازفرداصبح درسینماهای
اونیورسال ـ الوند
ایران ـ حافظ ـ لیدو ـ نپتون ـ ژاله
پاسارگاد ـ مونت‌کارلو ـ شهرام (مجیدیه)
و... آستارا (تجریش)

گلپا ... خواننده‌ای‌که آوای دلنشینش سالها تار های قلب شمارا لرزانده اینك برای اولین بار درفیلم مرد حنجره طلائی بازی‌افسون کننده اش تاروپود احساس شمارا ببازی میگیرد

اکبر گلپایگانی درفیلم
مرد حنجره طلائی

باشرکت:
سهیلا ـ همایون
پیشوائیان ـ مهین مسعودی
جهانگیرغفاری ـ تجدد ـ خواجوی
و مجیدفریدفر
رقص: جمیله
محصول استودیو میثاقیه

همزمان باتهران درشهرستانهای زیر:
مشهد: سینماهای (فردوسی ـ هما) ـ اصفهان: سینماهای (چهارباغ ـ مهتاب)
تبریز: سینماهای (کریستال ـ دیانا) ـ اهواز: سینماهای (ساحل ـ آریا) ـ
شیراز: سینماهای (پارس ـ مترو)

بزودی
فقط در سینما
گلدن‌سیتی

کلودیاکاردیناله
فرانکو نرو
لی‌جی‌کاب ـ سرژریجیانی
درفیلم رنگی ـ پانوراسیك

سفربدون بازگشت

پس از انتقال بشهرستانها

بکارمندان وزارت کشاورزی فوق‌العاده دوری ا زمرکز پرداخت میشود

● تعداددام‌های کشورازهفت میلیون‌بایدبه‌چهارده‌میلیون رأس افزایش یابد

● خراسان مرکز تولید مرغ وجوجه کشورمیشودومازاد تولیدبه‌کشورهای‌افغانستان و پاکستان صادرخواهدشد

جهت اجرای برنامه هاو طرحهای عمرانی‌شهرستانها ،وزارت کشاورزی تصمیم گرفت طبق اوامر شاهنشاه آریامهر تعدادی از دستگاه هائی راکه‌وظایفشان مربوط‌به‌شهرستانها میشود به‌روستاها و نقاط کشاورزی ودامداری کشور منتقل نماید .

خبرنگار ما بدنبال انتشار خبر دیروز، در خصوص انتقال تعدادی از سازمانهای وزارت کشاورزی از تهران بشهرستانها گزارش میدهد: وزارت کشاورزی با توجه کافی به جوانب امر هریك از سازمان های فنی و تخصصی را جهت خدمت به یکی از مراکز مربوط انتقال داده است .

● دوری از مرکز

وزارت کشاورزی پس از انتقال کارمندان خود جهت خدمت در شهرستانها علاوه بر آنکه مسکن برای آنان تهیه مینماید ووام لازم رادراختیار کارمندان قرار میدهد ، ازتاریخ انتقال و شروع خدمت ، فوق‌العاده دوری از مرکز نیز به‌آنان پرداخت خواهد نمود و ضمنا کلیه مزایائیکه در تهران بعنوان اضافه کار ویا سایر دریافت های مستمر دریافت میداشتند ، عینا درشهرستان ها به‌آنان پرداخت خواهد شد .

*** علت انتقال**

درمورد دلائل انتقال هر یك از سازمانها بیکی از شهرستانها وزیر کشاورزی گفت :

دلیل انتقال مرکز دامپزشکی به فارس آنست که از ۷ میلیون‌راس دام کشور ،سه‌میلیون‌در منطقه‌فارس می‌باشد و چون اکثر دامداران این منطقه که عشایر هستند ییلاق و قشلاق مینمایند و تعداد زیادی از دامها بعلت خستگی دچار بیماری میگردندلذا استقرارمرکزدامپزشکی درفارس لازم است .

وزیر کشاورزی علاوه کرد که باید ۷ میلیون دام کشور به ۱٤ میلیون افزایش پیدا کند و برای حصول باین نتیجه برنامه ها و طرحهائی تهیه خواهد شد .

*** دستگاه های تحقیقاتی**

ازطرفی ،برای‌آنکه دستگاه های تحقیقاتی و فنی و تخصصی نزدیك بیکدیگر باشند، تصمیم گرفته‌شد مرکز سازمان دامپروری به کرج منتقل شودتا در کنار موسسه‌حصارك ودامپروری حیدرآباد یکجا بفعالیت خود ادامه‌دهندو بهمین دلیل‌موسسه اصلاح بذر ونهال نیزدر کنارمراکز فوق در کرج بکار خواهدپرداخت.

در مورد انتقال مرکز جوجه‌کشی نارمك به‌استان خراسان وزیر کشاورزی گفت : منطقه مستعد خراسان بخصوص درنقاط زلزله‌زده فعالیت جدید و فوق‌العاده‌ای درامر تولید جوجه وپرورش طیورخواهد داشت و خراسان مرکز تولید مرغ و جوجه خواهد شد .

*** بی‌نیازی تهران**

وزیر کشاورزی اظهار امیدواری کرد که‌چنانچه بیش‌ازمصرف استان خراسان و اطراف جوجه و مرغ‌تهیه شود، مازادآن بکشور های‌افغانستان وپاکستان صادر گردد .

وزیر کشاورزی همچنین گفت در حال حاضر در تهران باندازه کافی مراکز جوجه کشی و پرورش طیور وجود دارد که احتیاجی به مرکز جوجه‌کشی نارمك نیست و این فعالیت درنقاط زلزله‌زده‌خراسان بسیار بهتر مورد استفاده همگان قرار خواهد گرفت .

خیابان پهلوی شلوغ شد

بقیه از صفحه اول

عرض خیابان‌وسیله این بلوکها بدوقسمت تقسیم‌شده‌است‌یك‌قسمت مخصوص حرکت از شمال بجنوب قسمت دیگر مخصوص حرکت از جنوب بشمال.

در قسمت‌شمالی وجنوبی وسیله خط کشی های سفید و مقطع بدو مسیرعبور تقسیم شده که عرض دومسیر باهم برابراست.

*** انحنای مسیر**

مسیر های عبور در نقاط‌مخصوصی دارای انحنای محسوسی‌است ، در جائی مسیر عبور مستقیم منحنی شده است که سمت راست آن ایستگاه اتوبوس یا محل توقف مجاز وسائط نقلیه قرار دارد و برای جلوگیری راه بندی ترافیك‌توسط‌وسائط نقلیه‌ای که در محلهای مجاز توقف می کنند اجبارا به مسیرهای عبور انحناداده شده‌است.

● تابلوهای جدید

در خیابان پهلوی تابلو های جدید راهنمائی‌ورانندگی نصب‌شده است که‌معروف به‌تابلو های‌اروپائی ودر کنفرانس‌بین‌المللی ژنوتصویب شده‌است .

*** مراقبت پلیس**

امروزصبح ماموران پلیس‌مراقبت می‌کردند که اتومبیلها مطلقا در نقاطی که‌ایستادن ممنوع است و تابلو مربوطه در آنجا نصب شده توقف نکنند ، چون حتی یك‌لحظه توقف‌در داخل مسیر های عبورباعث بند آمدن ترافیك میشود .

*** تصادف**

امروز صبح روبروی یك خیابان فرعی که‌وارد خیابان پهلوی میشود یك اتومبیل بابلوك‌های بتونی‌وسط خیابان تصادف کرد وچند عدد از آنها را شکست ، دواتومبیل دیگر که‌پشت این‌اتومبیل بودند بعلت ترمز ناگهانی، تصادف منجر به خسارت کردند،این اولین خسارتی بود که‌مردم بالای طرح‌جدیدترافیك دادند.

● راننده عصبانی

در طرح جدیدبرای اتومبیل‌هائی که قصد گردش بچپ دارندمحفظه های مخصوصی بابلوك های‌بتونی پیش‌بینی‌شده‌است رانندگانی که میخواهند گردش‌بچپ داشته‌باشند باید در یك ردیف داخل محفظه قرار گیرندو مانع عبور مستقیم اتومبیلهای بعدی نشوند . امروز صبح بعضی از رانندگان که‌متوجه محفظه و گردش بچپ اجباری‌نشده بودندو داخل محفظه گیر کرده بودند عصبانی به‌نظر میرسیدند.

رئیس مهندسی ترافیك در باره این‌دسته از راننده ها گفت:

رانندگان وقتی به اصول طرح جدید آشنائی حاصل کردند و فهمیدند که گردش بچپ بچه‌شکل انجام‌میشود دیگرخود راگیرمحفظه گردش بچپ نمیاندازند وصد متر مانده به تقاطع جهت مسیر خودرا انتخاب میکنندو در مسیرعبورخود قرار میگیرند .

*** راه کج**

یك راننده تاکسی امروز می گفت : من نمیدانم این بازی ها چیست سرما درمی‌آورند ؟ اینها برای اینکه کار را آسان کنند خیابان صاف خدارا عمداکج کردند !

مردم ماراه راست‌را به سختی میروند چه رسد به‌راه کج.

*** خیابان شلوغ**

خبرنگار اجتماعی ما گزارش‌می دهد ، که با اجرای طرح جدید ترافیك در خیابان پهلوی صبح‌امروز آنقسمت ازخیابان‌پهلوی که بلوك‌گذاری شده شلوغ شده‌بود ونه‌تنها ترافیك سرعت نداشت بلکه کندتر هم شده بود .

*** تماشای مردم**

آقای مهندس ثابت رئیس مهندسی ترافیك شهرداری تهران که طراح طرح جدید خیابان پهلوی است امروز بخبرنگار ما گفت :

من خود را برای‌انتقاد های‌شدید مردم از طرح جدید آماده کرده‌ام ما با این طرح میخواهیم یك کار حساب‌شده را روی‌ترافیك تهران‌و مردم شهر آزمایش کنیم .

آنچه مسلم است خیابان پهلوی روی اصول مهندسی ترافیك که امروزه در تمام دنیا متداول است خط‌کشی و مسیربندی و بلوك ـ گذاری شده ، اصطکاك و درگیری اتومبیل ها در طرح جدید ازبین رفته است . در جائی که ایستگاه اتوبوس قرار دارد مسیر عبور بایك انحنای «نرم» از کنار آن میگذرد ودیگر اتومبیل ها پشت اتوبوس‌ها متوقف نمیشوند .

در طرح جدید سعی شده است با همکاری صمیمانه پلیس و مردم ترتیبی داده شود که همیشه جلوی دومسیر عبور برای حرکت ترافیك باز باشد بدون اینکه مانعی جهت حرکت اتومبیل هاوجود داشته‌باشد.

رئیس ترافیك تهران گفت :من تصدیق میکنم که امروز خیابان پهلوی شلوغ شده بود ولی اول‌کار است عده‌ای عمدا در خیابان پهلوی کند حرکت میکردند که تغییرات جدید را لماشا کنند !

تا یکهفته دیگر طرح جدید جا میفتدو مردم خواهند دید که ازراه کج هم‌میشود اصول صحیح‌رانندگی را آموخت !

*** طرح آزمایش**

خبرنگار اجتماعی ما اظهار نظر میکند که طرح جدید ترافیك در اولین روز اجرا برای‌مردم مشکلاتی ایجاد کرده بود که مورد اصلی آن کندی ترافیك بود و چون طرح جدید یك طرح آزمایشی است اگر تا یکهفته دیگر و پس از اجرای طرح در سایر قسمت های خیابان پهلوی نیزوضع بهمین منوال باقی بماند ناچاربایدگفت تهران‌آمادگی اجرای چنین طرحی را ندارد وباید کنار گذاشته شود ولی تامدتی که آزمایش انجام میشود میتوان منتظر نتیجه نهائی آن بود .

بمالکان اراضی استیجاری، اراضی موات واگذار میشود

صبح امروز آقای عبدالعظیم ولیان وزیر اصلاحات ارضی وتعاون روستائی در یك مصاحبه مطبوعاتی اعلام داشت. در اجرای اوامر اعلیحضرت همایون شاهنشاه آریامهر برای فراهم نمودن موجبات رفاه آندسته از خرده‌مالکین که براساس اجرای مرحله دوم‌قانون اصلاحات ارضی املاك خود را سی ساله به‌زارعین مربوطه اجاره داده‌ولی پس از تصویب لایحه جدید تقدیمی مکلفند مالکیت املاك‌خود را به‌زارعین مستاجر منتقل نمایند لایحه جدیدی تهیه شده است .

وزیر اصلاحات ارضی و تعاون روستائی اضافه کرد برای فراهم‌کردن موجبات‌استفاده خرده مالکین ازقبوض اقساطی دریافتی از زارعین به نحوی‌که بتوانند در امور صنعتی و عمرانی مملکت‌سرمایه‌گذاری نموده ویاراسا برای عمران اراضی بایر و موات اقدام نمایند ماده قانونی با دو تبصره تهیه شده که جهت الحاق به لایحه دراولین جلسه کمیسیون اصلاحات ارضی و تعاون روستائی مجلس شورایملی‌اقدام لازم معمل خواهد آمد .

متن‌ماده قانونی و دوتبصره الحاقی بدین شرح است .

ماده ... در صورتی‌که مالکین‌این قبیل املاك تمایل‌داشته‌باشند که‌با استفاده از این‌ارزش قبوض‌اقساطی دریافتی از زارعین مستاجرازبابت بهای املاك خود ، درامور صنعتی وعمرانی که‌وسیله دولت‌اعلام‌خواهد شد سرمایه‌گذاری نمایند، دولت قبوض اقساطی دریافتی تامبردگان‌و درچنین صورتی بانکهاو موسسات اعتباری میتوانند این قبیل قبوض اقساطی تضمین شده را خریداری و یابعنوان وثیقه وام‌قبول نموده‌و وجوه حاصله از این‌بابت رامستقیما بنام مالك و تحت عنوان سرمایه مشارالیه بحساب موسسه صنعتی وعمرانی مربوط منظور نمایند .

واگذاری اراضی بایروموات

تبصره : در صورتی که مالکین مشمول این قانون بخواهندبااستفاده ازقبوض اقساطی دریافتی اززارعین نسبت بعمران و آبادی اراضی بایر وموات استفاده نمایند ، وزارت اصلاحات ارضی و تعاون روستائی براساس تقاضای آنان در قبال دریافت تمام یا قسمتی از قبوض اقساطی این قبیل مالکین مقداری‌از اراضی بایر وموات راکه ارزش‌آن معادل ارزش قبوض دریافتی باشد دراختیار مالکین گذارده و چنانچه مالکین براساس تقاضای‌خوددرمقابل بهای قسمتی از قبوض دریافتی خود ازوزارت اصلاحات ارضی و تعاون روستائی زمین دریافت نموده‌وبرای عمران این اراضی بپول احتیاج داشته باشند دولت بقیه قبوض متعلق بمالکین دریافت کننده‌زمین راتضمین ، و درچنین صورتی بانك ها وموسسات اعتباری میتوانند این قبیل قبوض اقساطی تضمین شده‌را خریداری ویابعنوان وثیقه‌وام قبول نموده ووجوه حاصله را دراختیار مالکین مربوط بگذارند تابمصرف عمران اراضی بایر وموات دریافتی برسانند .

پرداخت‌وام جهت عمران

درصورتیکه این‌قبیل مالکین‌برای عمران اراضی بایروموات دریافتی باعتبارات بیشتری احتیاج داشته باشند، بانك کشاورزی و صندوق توسعه کشاورزی موظفند که با رعایت مقررات مربوطه وقائل شدن تقدم برای رسیدگی به تقاضا و تصویب اعتبارات مورد نیاز آنان، اقدامات لازم راانجام دهند .

تبصره ۲ـ درموردمالکین مشمول این قانون که قبل از تصویب آئین نامه‌اصلاحات‌ارضی‌مصوب کمیسیون خاص مشترك مجلسین ۳ر۵ر۴۳،از بانك کشاورزی ایران وام گرفته و به‌تشخیص بانك مذکور وام‌پرداختی بمصرف عمران قریه یامزرعه مورد اجاره موضوع این قانون رسیده باشد ، **بانك کشاورزی مکلفاست قبوض اقساطی‌بدهی زارعین املاك این قبیل مالکین رابمبلغ اسمی آنها ازبابت بدهی مالکین مربوط بپذیرد.**

۲۰۲ هزارنفر

وزیر اصلاحات ارضی ضمن مصاحبه امروز خود گفت که‌باالحاق این‌ماده به لایحه درحدود ۲۰۲ هزار نفرخرده‌مالك‌ازمزایای‌آن‌برخوردار میشوند .

ماشین‌های برق تهران

بقیه از صفحه اول

مسئولان اداره حسابرسی ماشینی شرکت برق گفتند که قبض برق باید تا پیش از غروب آخرین روز که در قبض بصورت مهلت تعیین گردیده پرداخت شود و اگر باین ترتیب عمل نگردد بصرف اینکه بعد ازاین تاریخ هم پرداخت شده باشد، ماشین ، مصرف‌کننده را بدهکار میشناسد و برایش اخطار میفرستد!

مراجعه مردم

مدیر عامل شرکت برق منطقه‌ای تهران امروز گفت : جمعی ازمشترکین برق همه روزه به ادارات مختلف‌برق مراجعه و با ارائه رسیدپرداخت علت اخطار های اداره حسابداری‌ماشین‌را جویا میشوند و میگویند با آنکه‌بهای مصرف برق را پرداخت کرده‌ایم روی چه اصلی برای ما اخطار فرستاده‌اند. این افراد بهای مصرف برق رادیرتر از موعد مقرر پرداخته‌اند و ماشین بهمین سبب برایشان اخطار میفرستد.

ششهزار برك

شرکت برق منطقه‌ای در حال حاضر روزانه ششهزار برك تشخیص صادر میکند و یك میلیون تومان نیز پول ازمردم دریافت میدارد . افرادی که درسراسر تهران بهای برق را باتاخیر و دیرتر از موعد مقرر پرداخت میکنند تعدادشان بالغ بر چند هزار نفراست و اینها حدود ده میلیون تومان به برق تهران بدهکار هستند .

درخواست

شرکت برق منطقه‌ای تهران از عموم مشترکین برق درخواست کرد تا برای جلوگیری از اختلال درکار شرکت و صدور اخطار بهای مصرف برق را یك روز پیش از موعد تعیین شده پرداخت نمایند .

برنامه تلویزیونها، رادیو و تقویم اطلاعات در صفحه ۱۵ و پیش‌بینی‌هوا در صفحه ۲۱ چاپ شده است

شهر قصه

نمایشنامه برگزیده تلویزیون ملی ایران
برای جشن هنر
اثر بیژن مفید
تالار ۲۵ شهریور
خیابان جنوبی پارك شهر (بهشت)
روزهای سه‌شنبه وجمعه‌دوسئانس ۵و۸ بعدازظهر
محل فروش بلیط : گیشه تالار
ورود اطفال بیش از پنج سال آزاد است .
۱ـ۳ آ_۴۸۴۳۲

یك‌فیلم‌شاد_جوان_ کمدی ـ حادثه‌دار
از فردا صبح فقط در
رادیوسیتی

سینماسکوپ رنگی
من گنستر بروکلین

باشرکت : اکیم تامیروف ، لیتل تونی
ایوی ماراندی ، انجلا لوس

آگهی برای اطلاع صاحبان سهام شرکت سهامی صنعتی سیمان صوفیان آذربایجان

برطبق تصمیم مورخه دوم آبان ماه ۱۳٤۷ هیئت مدیره‌شرکت و باستناد ماده پنجم اساسنامه شرکت مقرر گردیده معادل بیست درصد دیگر سرمایه شرکت از صاحبان سهام مطالبه‌شود علیهذا مراتب بدین وسیله باطلاع صاحبان سهام شرکت میرسد که از تاریخ انتشار این آگهی تا آخر دیماه ۱۳٤۷ معادل بیست درصد قیمت اسمی سهام خود را بحساب شماره ۳۳٦٤ بانك اعتبارات صنعتی در تهران تادیه نموده رسید دریافت دارند.

هیئت مدیره شرکت سهامی‌صنعتی سیمان صوفیان آذربایجان
آ_۲٤۱۳۵

آگهی دعوت مجمع عمومی عادی بطور فوق‌العاده و مجمع عمومی فوق‌العاده صاحبان سهام‌شرکت‌سهامی بی.اف گودریچ ایران

مجمع عمومی عادی بطور فوق‌العاده و مجمع عمومی فوق‌العاده شرکت سهامی بی.اف.گودریچ ایران روز سه‌شنبه ۲۸ آبانماه ۱۳٤۷ (۱۹ نوامبر ۱۹٦۸) ساعت۵ر٤ بعدازظهر در محل‌شرکت تهران خیابان آیزنهاور تشکیل میشود از صاحبان سهام تقاضا میشود درروز و ساعت مذکور در مجمع حضور بهمرسانند .

دستور جلسه مجمع عمومی عادی بطور فوق‌العاده بقرار زیر است :

۱ـ اخذ تصمیم در مورد تقسیم منافع شرکت

دستور جلسه مجمع عمومی فوق‌العاده بقرار زیر است :

۱ـ اتخاذ تصمیم در مورد افزایش سرمایه شرکت .

۲ـ تغییر بعضی از مواد اساسنامه منجمله مواد ۵و٦

هیئت مدیره شرکت سهامی بی.اف.گودریچ‌ایران
آ_۲٤۱٤۳

کلاس کنکور پزشکی و

کلاسهای شبانه شاهین
باهمکاری دبیران ورزیده ثبت نام مینماید
شاهرضا روبروی دانشگاه تلفن ۴۱۲۷۷

آگهی ازشرکت سهامی تلفن ایران

شرکت سهامی تلفن ایران از هرگونه ناراحتی که در نتیجه برگردان کابل طبعا متوجه مشترکان محترم میشود قبلاتاسف خودرا ابراز داشته و بدینوسیله باطلاع میرساند قسمتی از کابلهای منطقه زیر :

۱ـ شمالا به‌خیابان‌تورج وکوچه پرچم
۲ـ شرقا به‌خیابان شمیران
۳ـ جنوبا به‌خیابان ۲۰متری پرورشگاه
٤ـ غربا به‌میدان محسنی و خیابان بهروز

بعلت ضرورت فنی‌برگردان میشود ناگزیر شماره تلفن‌مشترکان محترم منطقه مزبور باشماره‌های جدیدی که در اختیار قسمت اطلاعات (۰۸) گذارده شده از روز شنبه ۱۱ر۸ر٤۷ تعویض خواهد شد .

شرکت سهامی تلفن ایران
٤۸٤٦٦

آگهی ازشرکت سهامی تلفن ایران

شرکت سهامی تلفن ایران از هرگونه ناراحتی که در نتیجه برگردان کابل طبعا متوجه مشترکان محترم میشود قبلاتاسف خودرا ابراز داشته و بدینوسیله باطلاع میرساند قسمتی از کابلهای منطقه زیر :

۱ـ شمالا به کوچه لادن
۲ـ شرقابه خیابان سلطنت‌آباد
۳ـ جنوبا به خیابان فریور .
٤ـ غربا به‌خیابان قدیم شمیران

بعلت ضرورت فنی از تاریخ شنبه ۱۸ر۸ر٤۷ برگردان میشود وناگزیر اختلالاتی بمدت ٤۸ساعت در ارتباط تلفنی مشترکان محترم روی خواهد داد .

شرکت سهامی تلفن ایران
آ_٤۸٤٦۸

بازدیدمردم ازنیروگاه فرح آباد

بدعوت شرکت برق منطقه‌ای تهران گروهی از مراجعین به واحد راهنمای وزارت آب و برق و شرکت برق منطقه‌ای تهران در نیروگاه‌فرح‌آبادحضوربهمرسانیده واز واحدهای مختلف نیروگاه مذکور بازدیدنمودند در هرقسمت ازطرف مسئولین‌نیروگاه‌توضیحات لازم به مدعوین داده میشد . پس از پذیرائی آقای رادفر نماینده وزارت آب و برق مطالبی پیرامون انقلاب سفید و ثمرات نیکوی‌آن ایراد کرد و آقای قائمی یکی‌از مهندسین شرکت برق منطقه‌ای تهران نیز شرحی در باره‌نیروگاه فرح‌آباد وانگیزه ایجاد آن‌باطلاع حضار رسانید واز توجهی که ساکنین پایتخت نسبت به‌خدمت‌گزاران برق تهران‌مینمایندتشکر کرد .

این بازدید باابراز احساسات نسبت به شاهنشاه آریامهر در ساعت ٦ بعدازظهر پایان یافت.

شماره مخصوص مجله مشیر

که بمناسبت میلاد مسعودشاهنشاه آریامهر وسالروز جشن های‌فرخنده تاجگذاری بطور مصوورورنگی انتشار یافته بود در همان روز اول انتشار نایاب گردید با توجه بسابقه‌استقبال مردم شاهدوست ایران تعدادی از آنها نگاهداری گردید علاقمندانی که موفق به تهیه آن نشدند می‌توانند بدفتر مجله مراجعه نمایند.

دفتر مجله مشیر

اطلاعیه اتحادیه جواهر ـ طلا ـ ساعت و نقره وابسته باطاق بازرگانی تهران

همکاران گرامی

خوشبختانه بموجب تصمیم وزارت اقتصاد که عین آن ذیلا منعکس میشود یکی از درخواستهای مشروع اتحادیه دایر به رفع‌ممنوعیت واردات جواهر تحقق پذیرفته واین مشکل حیاتی مرتفع گردیده است.

لذا وظیفه دارد ضمن جلب توجه همکاران گرامی‌بتصویبنامه از توجهات فوری جناب آقای دکتر عالیخانی وزیر محترم اقتصاد و مساعی گرانقیمت جناب آقای دکتر تهرانی معاونت محترم وزارت اقتصاد و مساعی موثر اولیاء معظم اطاق بازرگانی تهران صمیمانه قدردانی و تشکر نموده و مزید توفیق سروران گرامی رادر طریق‌خدمتگزاری بشاهنشاه آریامهر و تامین رفاه خاطر هم‌میهنان عزیز مسئلت نماید .

رئیس اتحادیه ـ صمد رضوان

نامه وزارت اقتصاد

تاریخ ۵ر۸ر۱۳٤۷
شماره ۳۸٤۲۵

اتحادیه صنف جواهر ـ طلا ـ ساعت ونقره وابسته به‌اطاق بازرگانی تهران

بدینوسیله باطلاع آن اتحادیه میرساند که بموجب‌تصویبنامه شماره ۹۱٤٦ مورخ ۲۷ر۷ر٤۷ هیئت محترم وزیران ورودانواع سنگهای گرانبها و نیمه‌گرانبها طبیعی یا ترکیبی اعم از خام کارنشده یاتراشیده وکارشده مشمول ردیف‌های ٦۸۳ الف را ۸٦۳ الف‌ر۲ـ٦۸۳ب‌ر۱ـ ٦۸۳ـب‌ر۲و ٦۸۳ج باپرداخت‌بیست‌درصد (۲۰) ارزش بعنوان سود بازرگانی و رعایت سایر مقررات‌مجاز گردیده است . دستور فرمایند مراتب راباطلاع کلیه افراد صنف برسانند .

آ_۲٤۲۰۱ **وزیر اقتصاد**

بمناسبت جشن فرهنگ و هنر

نمایشگاه سرامیك و شیشه

از ۶ تا ۱۲ آبان موزه جدید ایران باستان ورودآزاد

نامه تجار چای شیراز

جناب آقای نخست‌وزیر ـ رونوشت جناب آقای وزیر اقتصاد ـ رونوشت جناب آقای وزیر دارائی

باکمال احترام بعرض میرسانیم بطوری که در کنفرانس اطاق های بازرگانی در شیراز آقای فرهنك راجع بورود قاچاق مخصوصا چای شرح مبسوطی اظهار و خساراتی که مادا و معنا از این رهگذر بدولت و فروشندگان چای وارد میشود تشریح نموده که در مجله هفتگی اطاق بازرگانی تهران نیز منعکس و درج گردیده متاسفانه تا این موقع از سال نتیجه‌ای بدست نیامده بلکه صددرصد بازار ایران و مخصوصا بازار شیراز از انواع قاچاق بخصوص چای مملو گردیده و وضع اقتصادی فارس را بکلی فلج و متزلزل ساخته بنحوی که‌آقای محلوجی‌نایب‌رئیس اطاق بازرگانی تهران تشریح نمودند صدها میلیون تومان بخزانه دولت زیان وارد ساخته و هزاران‌خانواده‌از این‌راه دچار خسارات جبران ناپذیری شده و میشوند که زندگی آنها در معرض خطر ورشکستگی و افلاس میباشد بهترین‌شاهد عرایضمان آمارسازمان چای است که با مقایسه فروش چای سازمان مزبور در سال های مشابه مسلم میدارد که سالانه چه مقدار چای قاچاق وارد میشود و چه مبلغ بخزانه دولت زیان وارد ساخته و میسازد اگر این چای ها بعنوان مبادلات مرزی صادر میشود مگر جمعیت بنادر خلیج چه‌قدر است که مصرف خودشان را تامین و روزانه هزاران بسته چای مازاد مصرف را بشیراز و سایر شهرستان ها صادر می نمایند معلوم نیست چه دستی در کار است که باید دولت و هزاران خانواده از این رهگذر متضرر گردند لذا از جناب آقای نخست وزیر دانا و مجری منویات شاهنشاه آریامهراستدعا داریم اوامر موکدی نسبت بجلوگیری از ورود قاچاق صادرفرموده تا بازار شیراز از حالت احتضار اقتصادی نجات یابد مترصداوامر سریع‌الصدور آن نخست محبوب هستیم .

آ_٤۸۳۹۰

از طرف کلیه امضاء کنندگان ـ حسینعلی مقصودی

نمایشنامه «بی‌نهایت» پرده‌ای!

نان و صابون و خاک اره!

رشت :
پرده اول
-مشتری: مرتیکه این چه نانی‌بود که دیشب به ما دادی ، من و بچه‌هایم‌همه اسهال گرفتیم.
-نانوا: قربان من تقصیری ندارم برای اینکه نان‌در تنورخشك نشود کمی صابون به آن می زنیم .
-مشتری: آخه آقاجان چراصابون، خوب مثل سابق خاك‌اره می زدید ، بهتر نبود ؟
-نانوا : خوب . خاك اره که می زنیم . اما برای اینکه آب و آردممزوج‌شود کمی‌صابون هم به چوب پارو می زنیم .
-مشتری: شاید مقدار صابون‌زیاد بوده ؟
-نانوا : نه آقا ، ضرر می کند .
-مشتری: پس جنس و نوع صابون خراب بوده .
-نانوا: ممکن است ، اینروز ها تقلب ...
-مشتری: متشکرم (میرود و نانوا نفس راحتی میکشد .)
پرده دوم
نفر دوم وارد میشود :
-مشتری: مرتیکه این‌چه نانی بود که دیشب بما دادی ، من و بچه هایم همه اسهال ...
و تا آخر بازی مثل پرده‌اول است و پرده می افتد .
پرده سوم :
-مشتری: مرتیکه این چه نانی بود که دیشب ...
نمایشنامه با پرده های متعدد اما یکسان (تاموقعی‌که تنور سرد شود) تکرار می - گردد .
آخر شب نانوا به کارگر می گوید : آقاجان ،صابون را عوض کن از فردا «فلان مارك» را بخر ، خیلی ازش تعریف میکنند .
و پرده بدون حضور تماشائیان می افتد .

از برکت وجود شهرداری

میاندوآبیها در پرتو شمع

زندگی شاعرانه‌ای دارند!

میاندوآب :
سابقا که مردم برق نداشتند ، خیالشان راحت بود که هیچوقت سرسیلندر لامپا یا پیه‌سوز آنها نمی ترکد. و اگر احیانا می ترکید یك لوله دیگر بجای آن می - گذاشتند ولی حالا که برق آمده و مردم باتکاء برق ، لامپا و گردسوز خود رابه سمساردوره‌گرد محله‌فروخته‌اند تا موتوری می ترکد تمام شهر در خاموشی فرو میرود .
گروهی از مردم میاندوآب از یکهفته پیش باین سرنوشت گرفتار شده‌اند و شبها را در کنار نور کمرنك شمع بسر می آورند .
شهرداری میاندوآب باید برق‌آسا فکری بحال‌مردم بکند تا از این ظلمت و تاریکی نجات یابند .

ایران و جهان در اطلاعات

شهردار به‌قلاب افتاد!

ماهشهر :
* شهردار «ماهشهر»برای عرض‌گزارش درمورد آب آشامیدنی آن شهر ، به اهواز میرود .
* شهردار «ماهشهر» در مراجعت برای اینکه‌راه‌را نزدیکتر کندازجاده آسفالته خارج شده و وارد جاده بیراهه میشود.
* شهردار ماهشهر در بیابان گم می - شود و اتومبیلش در گودالی فرو می - رود .
* شهردار ماهشهر را پس از ۱۲ساعت گرسنه و تشنه در تاریکی پیدا میکنند.
* شهردار ماهشهر را یك ماهیگیر نجات داده است .
* ماهیگیر همیشه ماهی نمیگیرد گاهی هم شهردار بتورش می افتد .

قضیه«صندوق‌شکایت» چلوکبابی‌ومدرسه‌ملی!

ساری :
میگویند : صاحب رستورانی صندوق شکایتی‌بدیوار آویخته بود که اگر کسی از غذای او شکایتی دارد ، شکایت خود را در آن صندوق بیندازد .
یکی از مشتریان وقتی چلوکباب خود را خورد ، دم‌میز حساب به صاحب رستوران گفت :
- آقا ، بسیار غذای نامطبوع و بدی بود .
آقای مدیر چلوکبابی جواب داد :
- مانعی ندارد شما پول چلوکباب را بدهید ، اگر شکایتی دارید ، صندوق شکایت آنجاست .
وضع دبیرستان های ملی ساری ، بی‌شباهت بهمان چلوکبابی نیست ، خود آقایان روسای آموزش و پرورش ساری مدرسه ملی باز کرده‌اندوهرکاری میخواهندمیکنند و اگر اولیاء دانش آموزان از گرانی شهریه و سایر مشکلات مدارس ملی شکایت بکنند ، شکوائیه بهمان : صندوق شکایت . میرود و بعد از طی جریان قانونی ! در سبد زیرمیز مدفون میگردد .

« نیکوکاری » گاهی باعث زحمت میشود!

کاشان :
در مطب باز شد و آقائی با شکم گنده و کله طاس درحالی که زیر بغل زن‌رنجور و بیماری را گرفته بود وارد اطاق دکتر شد .
بعد از تعارف های «لازم» شرح حالی از نیکوکاری‌های خود گفت و از دکتر خواست تا باین زن مریض و رنجور که احتیاج‌به درمان فوری‌دارد کمك کند .
دکتر خوش قلب بعداز معاینه زن مریض ترتیب‌عمل جراحی اورا دریکی از بیمارستانهای خوب میدهد و چون نمیخواهد تمامی بار سنگین خرج عمل بردوش «تاجر نیکوکار» بیفتد اغلب دارو های او را که در بیمارستان وجود نداشت از نمونه دارو هائی که در منزل داشت تامین میکند .
بگذریم! مریض خوب‌میشودو با دلی خوش از بیمارستان‌به سر کار خود میرود .
اما دوسه روزی از مرخص شدنش نگذشته بود که با حالتی نگران و مضطرب به مطب دکتر می آیدو میگوید: «آقای دکتر مگر شما نمی - دانستید که من یك کارگر ساده هستم . چرا از اول بمن نگفتید که این عمل چهارصد تومان برایم خرج برمیداردتا اصلا آنرا انجام ندهم ؟»
دکتر که از حرف های زن هاج‌وواج مانده بود میگوید : «ولی من حساب را برای‌ارباب شما فرستادم .»
زن جواب میدهد : «ولی صاحبکار تمام مبلغ را از مزد من کم کرده و باین ترتیب من تاچند سال‌دیگر دستمزدی نخواهم داشت و از گرسنگی خواهم مرد و می بینید که در این صورت عمل جراحی کمکی بمن نکرده است !»
دکتر که ازوضع زن‌بیچاره سخت متاثرشده بوداز اینهمه نیکوکاری «ارباب» در حق‌زن کارگری که سلامتی خود را در کارگاه تنك،و مخروبه او از دست داده بود «کیف» کرد !!

باران مسابقه را دردناك ساخت!

مورو بیانچی را با دست وصورت سوخته از این «اتومبیل» بیرون کشیدند .

چند روز قبل‌مسابقه اتومبیلرانی سال ۱۹۶۸ برگزار گردید .«اکات» مسئول اتومبیل کلاب «مونت کارلو» گفت : «این مسابقه یکی ازهیجان‌انگیز ترین ودردناك ترین مسابقه ها بود ، چه در فصل پائیز بارندگی غالبا جریان‌عادی‌مسابقه راغیرممکن میسازد .
امسال وضع‌مسابقات خیلی‌اسفناك بود ، در نخستین دور مسابقه یك اتومبیل «جی‌تی -۴۰» که باسرعت نزدیك به ۳۰۰ کیلو متر درساعت حرکت میکرد ناگهان از جاده خارج شد . اگر چه راننده اتومبیل از معلکه جان بدر برد ولی ازناحیه جمجمه بسختی زخمی گردید ،و اتومبیل به یك تکه آهن‌پاره تبدیل شده بود .
اندکی بعد دومین‌حادثه روی‌داد، اتومبیل شماره ۴ مثل‌اینکه اسکی روی آبی است در جاده لغزید و بالاخره بگوشه‌ای پرتاب گردید . اتومبیل بسختی آسیب دید و «گارانت» راننده آن زخمی شد .
هنوز آثار این حادثه از میدان بکناری کشیده نشده‌بود که‌سومین حادثه روی داد ولی صدمه‌ای به راننده وارد نشد .
«رودریگوز» راننده این اتومبیل گفت : «این یازدهمین بار است که‌درمسابقه‌اتومبیلرانی بیست‌وچهار ساعته‌شرکت دارم ولی‌اعتراف میکنم که هیچیك به خطرناکی این دوره نبود .»
ولی هنوز مسابقه‌به نیمه نرسیده بود و حادثه دیگر :
که فقط یك معجزه توانست «موروبیانچی» راننده را از مرك نجات دهد .
هنگامی که اتومبیل «مورو» با سرعت ۲۶۰ کیلو متر حرکت می کرد لاستیك عقب ترکید و کمی بعد لاستیك جلونیز ترکید وسرعت زیاد سبب آتش گرفتن اتومبیل‌شد. اگر چه راننده توانست حریق را خاموش کند ولی مسابقه برای او دیگر تمام شده بود .
درباره حادثه اخیر جنجالی برپا شد راننده اتومبیل مدعی بود که علت حریق اتومبیل او وجود لاشه اتومبیل دیگری است که از میدان خارج نشده ولی قضات با مراجعه به عکس ها و بررسی وضع واینکه آتش سوزی چهارده دور بعد از حادثه قبلی روی داده ادعای‌راننده را رد کردند .
در مسابقات سال ۱۹۶۸ نکته جالب جوان بودن راننده ها بودکه سن متوسط آنها از ۲۶ سال تجاوز نمیکرد .

«پاری ماچ»

لندن در انتظار وصلت شوروی‌و انگلستان !

بعد از یك ماه‌ونیم دلهره وانتظار داستان‌عشق «شی‌شی» و «آن‌آن» هنوز به «پایان خوش» نرسیده است . این‌دو گل سرسبد باغ‌وحش لندن هستند .
هر روز صبح خبرنگاران در باغ‌وحش جمع میشوند تا حاصل کار را «دریابند» ! ، ولی مرتب ماده‌وازل «شی‌شی» به آقای «آن‌آن» پشت میکند وبدین ترتیب‌عاشق «مسکو»ئی خود را نومید میسازد .
بهرحال بعقیده همه«شی‌شی» مسئول بشر نرسیدن وصلت انگلستان و شوروی است !

«عکس از پاری‌ماچ»

موتوردیزل برای‌کارهای صنعتی وکشاورزی و پمپهای چاه عمیق

موتورهای دیزل آندریا

ساخت کشور صنعتی لهستان ازلحاظ استحکام و قدرت مشهور است

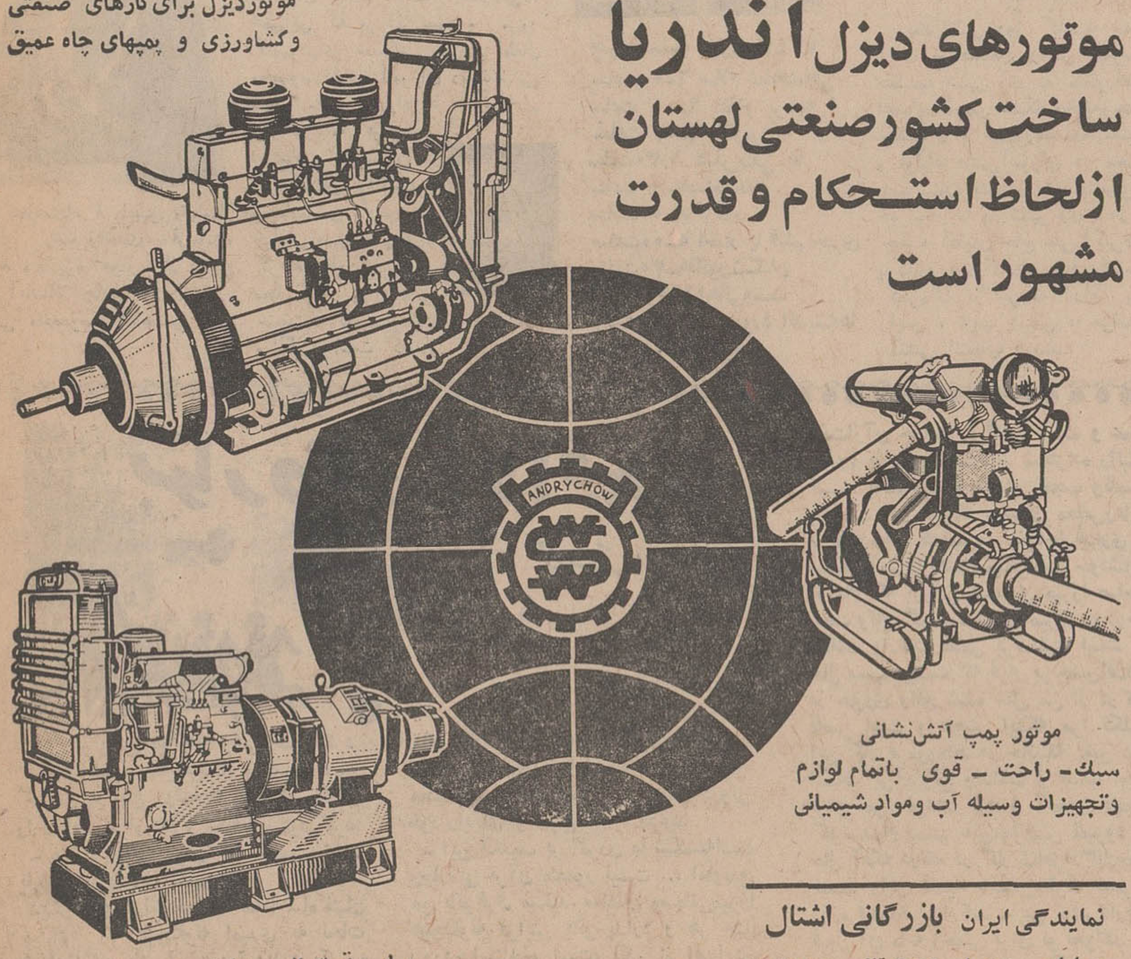

موتور پمپ آتش‌نشانی
سبك- راحت - قوی باتمام لوازم وتجهیزات وسیله آب ومواد شیمیائی

مولدبرق ۳ الی ۵۰ کیلووات

نمایندگی ایران بازرگانی اشتال
خیابان سپه شماره ۴۸۷ تلفن ۳۰۴۸۶۷

صنعتیا

آگهی مزایده ۳۵۴

شرکت ملی نفت ایران ۸ دستگاه جیپ - شورلت استیشن اتوبوس‌مستعمل ۲۱۶۴ حلقه لاستیك روئی و ۲۵۹۸ عدد لاستیك توئی و ۱۹۴۶ عدد دیواره لاستیك مستعمل واسقاط و۹۷۰ قلم قطعات یدکی دستگاهها و مواد شیمیائی - لوازم برق‌و لوازم عایق بندی پیچ و مهره و میخ پرچ -لوازم آشپزخانه و لوازم فنی‌کار نکرده و تعدادی دستگاه اسقاط را بوضع موجوددر پنج گروه مجزا از طریق مزایده عمومی بفروش میرساند .
۱- علاقمندان میتوانند قبل‌ازتسلیم پیشنهاد عین اجناس را درانبارهای منطقه کرمانشاه رویت نموده پیشنهادخودرابرای یك باهرچند گروه که مایل باشند تنظیم‌و تسلیم نمایند .
۲- علاقمندان می توانندبرای‌دریافت برگ مشخصات و شرایط شرکت‌درمزایده در تهران باطاق ۱۲۲۵ طبقه دوازدهم‌اداره مرکزی شرکت واقع در خیابان تخت جمشید و یا در کرمانشاه به امور اداری منطقه مراجعه نمایند .
۳- سپرده شرکت در مزایده فوق طبق مبلغ ذکر شده در مقابل هر گروه‌می- باشد که بایستی بصورت اسناد خزانه به صندوق حسابداری مرکزی شرکت ویا در کرمانشاه به حسابداری منطقه‌تسلیم‌نموده‌ورسید مربوطه ضمیمه پیشنهاد گردد .
سپرده بجز اسناد خزانه که تحویل صندوق شرکت شده باشدهیچ‌نوع‌دیگری پذیرفته نخواهد شد . ضمنا اسناد خزانه تودیع شده در بانك نیز مورد قبول واقع نخواهد شد .
٤- پیشنهادات تاآخر وقت‌اداری‌روز سه‌شنبه ۲۱ر۸ر۱۳٤۷ پذیرفته ودرساعت ۹ صبح روز یکشنبه ۲۶ر۸ر۱۳٤۷ در کمیسیون معاملات واقع درساختمان‌مرکزی دوم روبروی درب‌دانشگاه نبش‌خیابان‌رازی طبقه ششم‌اطاق‌کنفرانس‌بازوقرائت‌خواهد شد .
حضور پیشنهاد دهندگان ویا نمایندگان آنها با در دست داشتن معرفی‌نامه در جلسه مزبور آزاد است .
شرکت در رد یا قبول یك یا کلیه پیشنهادات واصله بدون آنکه محتاج‌بذکر دلیل باشد مجاز است .

آ-۴۸۱۰۲ ۱-۲

دعوتنامه مجمع عمومی‌عادی صاحبان سهام شرکت سهامی شیلات ایران

بدینوسیله باطلاع صاحبان سهام شرکت سهامی شیلات‌ایران میرساند که مجمع عمومی عادی این شرکت در ساعت ۸ر۵ صبح روز سه شنبه بیست و یکم‌آبانماه ٤۷ در محل شرکت واقع‌درخیابان کاخ شمالی کوچه فتحی شماره ۱٦۵ تشکیل خواهد شدازصاحبان سهام خواهشمند است در جلسه مزبور حضور بهمرسانند .
دستور جلسه
۱- رسیدگی به ترازنامه و تصویب بیلان سال ٤۵- ٤٦
۲- انتخاب یکنفر بازرس قانونی
۳- مذاکره در باره کار های جاری و خط مشی شرکت .
م الف ۷٦۷٤
شرکت سهامی شیلات ایران

هرپیس ای. بی. اس

برای جلوگیری قطعی ریزش‌مو وپوشاندن طبیعی طاسی‌سر لطفاهمین امروز برای کسب اطلاعات به‌قسمت آقایان سازمان آی .بی اس خیابان پهلوی جنب سینما امپایر مراجعه فرمائید.

قنات‌شاهی «نائین» ومشکل کشاورزان...

گندم کیلوئی ۵ ریال است امانان کیلوئی ۱۰ ریال بفروش میرسد

قنات شاهی که ازمحل عطیه ملوکانه وصرفا به‌منظوررفاهی کشاورزان از بی آبی و جلوگیری ازمهاجرت آنان احداث شده ، اکنون بصورت یک دستگاه انتفاعی برای عده‌ای معدود در آمده‌است .

گله از وضع نابسامان «قنات شاهی» نائین و بی توجهی مسئولین این امر مهم، ارزانی گندم و گرانی قیمت نان عدم اقدام درمورد ساختمان خانه های سازمانی و تبدیل پرورشگاه به زایشگاه و بالاخره خطراتی که براثر عبور و مرور کامیونهای سنگین در داخل شهر متوجه کودکان و مخصوصا اطفال دبستانی می باشد ، از مهمترین مسائلی بود که در هفتمین جلسه هیئت مشورتی روزنامه اطلاعات درنائین عنوان گردید.

* انتفاعی است

پس از تشریف فرمائی اخیر شاهنشاه آریامهر به نائین بامر معظم‌له جهت تمرکز کشاورزان وجلوگیری از مهاجرت آنان و همچنین رهائی روستائیان از بلیه خشک ـ سالی و بی آبی یک رشته قنات احداث گردید . اعتبار ایجاد قنات که قنات شاهی نامیده شد از محل عطیه ملوکانه تامین گردید. لیکن با گذشت زمان، قنات شاهی جنبه «عام‌المنفعه» بودن را از دست داده و بصورت دستگاهی انتفاعی درآمده است .

موسوی

این مطلب را آقای موسوی عضو هیئت مشورتی عنوان کرد وافزود: آب بهای قنات شاهی ساعتی شش هزار ریال تعیین شده است و می‌بایست دراز ازاء دریافت ششهزار ریال از هر کشاورز ، یکساعت آب قنات دراختیار او قرار گیرد ، لیکن در عمل اینطور نیست و قبل از آنکه این مقدار آب دراختیار کشاورز قرار گیرد ، در فاصله راه چند رشته فرعی هم از آن خارج می‌کنند بهمین منظور کشاورزان

آجودان مخصوص شاهنشاه آریامهر

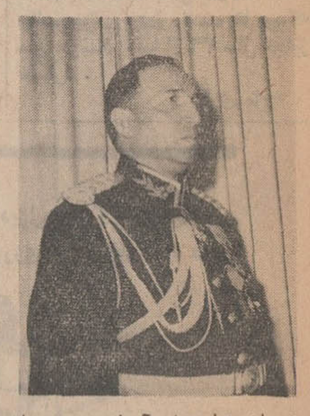

بفرمان شاهنشاه آریامهر ،تیمسار سرلشگر رضا زاهدی فرمانده لشکر ۸ مکانیزهٔ اهواز ، از تاریخ چهارم آبانماه جاری ، بافتخار آجودانی مخصوص شاهنشاه نائل شد.

برای ورود بازرسان شاهنشاهی و اصفهان بصوب یزد وبالعکس در طرح مشکل خود در این مورد رفت‌وآمد هستند ، با آنکه برای عبوراین گونه وسائط نقلیه جاده‌ای درکنار شهر ایجاد شده‌است لیکن کامیونها همچنان در خیابان اصلی شهر عبورمی کنند .

چه‌بسا نوآموزان و اطفالی که قربانی این بی توجهی شده اند و بیمارانی که نیمه‌های شب باصدای گوشخراش کامیونها از خواب پریده اند !

ناطق درپایان سخنان خودضمن ابراز مسرت از انتخاب آقای کاشفی نایب رئیس هیئت مشورتی اظهار داشت :

کاشفی

بااینکه مدت مدیدی است دونفر از خیر اندیشان شهر بیست هزار متر زمین بمنظور ایجاد خانه های سازمانی در اختیار مقامات مربوطه قرار داده‌اند لیکن تاکنون اقدامی برای ساختمان مسکن صورت نگرفته است . کارمندان نائین مخصوصا خدمتگزاران غیر بومی دولت دراین منطقه در مضیقه مسکن قراردارند ودرانتظار اقدام دستگاههای مربوطه بسر میبرند .

* تبدیل پرورشگاه به زایشگاه

آقای مصطفی فروتن عضو دیگر هیئت مشورتی ، ضمن بیان مطالبی درباره احتیاج مبرم نائین بزایشگاه اظهارداشت : همکاران محترم قبلا دراین زمینه یادآوریهائی نموده‌اند وراه‌حلهائی هم نشان‌داده شد که سهل الوصول ترین آنان تبدیل پرورشگاه بلااستفاده نائین به زایشگاه است. باآنکه هیئت عامله شیر و خورشید سرخ نائین این پیشنهاد را پسندید و بقرار اطلاع از طرف این هیئت و همچنین مقامات مرکزی موضوع مورد تصویب قرار گرفته است تاکنون اقدام دیگری صورت نگرفته ، ومدتهاست که پرورشگاه نائین بدون استفاده مانده ،درعوض مردم از نداشتن زایشگاه می نالند! خوبست مقامات مربوطه به این نیاز اساسی مردم نائین جامه عمل بپوشند .

فروتن

* اختلاف قیمت

طباطبائی

چهارمین سخنران جلسه آقای طباطبائی بود که بوضع نامطلوب گوشت و نان و گرانی طاقت فرسای آنان اشاره کرد و افزود : بکرات گرانی نان واختلاف قیمت آن با گندم و همچنین نامطلوبی گوشت شهر مورد بحث هیئت مشورتی قرار گرفته و تذکراتی هم در این خصوص که به زندگی عموم مردم ارتباط دارد داده‌شده است متاسفانه وضع همچنان است که قبلا بود و گندم که در نائین کیلوئی پنج ریال خریدار ندارد ، وقتی تبدیل بنان میشود کیلوئی کمتر ازده ریال بفروش نمیرسد .

ناطق درپایان اظهار امیدواری نمود که با تشکیل انجمن شهر مشکلات فوق‌الذکر از جلوی پای مردم برداشته شود .

* کامیونها و خیابانها

آقای سعیدی نائینی آخرین سخنران جلسه هیئت مشورتی به خطراتی که بر اثر عبور و مرور کامیونهای سنگین متوجه اطفال مخصوصا دانش آموزان دبستانها می شود اشاره کرد وافزود : ازتصادف روزگار ما هرچه دبستان و دبیرستان و کودکستان ودانشسرا و بیمارستان داریم در خیابان اصلی شهر قرار گرفته و این خیابانهم محل عبور و حتی سبقت کامیونهای سنگینی است که از

سعیدی

جلسه شورایعالی انجمنهای محلی شمیران

جلسه شورای عالی انجمن های محلی شهرستان شمیران باحضور تیمسار سرلشگر معزی رئیس هیئت مشورتی روزنامه اطلاعات ، شهردار روسای آموزش وپرورش و اوقاف وسرگرد دیباجی رئیس کلانتری قلهک وعده‌ای از معتمدین درمحل دبستان عدل تشکیل شد.

بنابگزارش خبرنگار مادرشمیران : دراین جلسه آقای رجائی یکی از معتمدین در باره فعالیت آموزش وپرورش و همچنین عدم فعالیت در بعضی قسمت های شهرداری شمیران سخنانی ایراد کرد . سپس آقای جناب زاده شهردار شمیران ضمن اشاره به انتقاد آقای رجائی درمورد شهرداری شمیران سخنانی بیان داشت.

آقای کجوری رئیس اداره آموزش وپرورش شمیران در این جلسه ازمردم خواست که برای پیشرفت فرهنگ باآموزش وپرورش همکاری نمایند . در پایان آقای خواجوی عضو انجمن شهر تهران در مورد پیشرفت برنامه های انجمن شهر و توجهات خاص شاهنشاه آریامهر باین موضوع مطالبی بیان داشت.

انجمن شهر نائین و همچنین آقای مصطفی فروتن عضو هیئت بسمت نایب رئیس انجمن شهر اظهار امیدواری نمود که ایشان باسوابق ممتدی که در کار های اجتماعی دارند بتوانند برای شهر نائین و ساکنان آن منشاء خدمات ارزنده‌ای باشند .

تبدیل پرورشگاه بلااستفاده نائین به زایشگاه ، اگرچه مورد تائید هیئت‌عامله شیر وخورشید سرخ محل ومقامات مرکزی قرار گرفته ، لیکن تاکنون این‌موضوع به‌مرحله عمل در نیامده است

کنگره روسای آموزش و پرورش مازندران

دیروز کنگره روسای آموزش‌وپرورش استان مازندران باشرکت نمایندگان آموزش وپرورش شهرستان های گرگان ، گنبدکاوس ، بهشهر ، ساری ، شاهی ، بابل ، آمل ، شهسوار و نور در محل شیرو خورشید سرخ گرگان وباحضور آقای پورشمس مدیر کل آموزش‌وپرورش و مسئولین پیکار با بیسوادی استان گشایش یافت .

گزارش خبرنگار مادر گرگان حاکیست : دراین کنگره پیرامون لزوم هماهنگی بین کمیته های ملی‌پیکار با بیسوادی وفعالیت های فوق‌برنامه در زمینه پیشرفت نوسوادان وافزایش تعداد کلاس های پیکار با بیسوادی در سطح استان و همچنین درمورد کارهای عمومی آموزش‌وپرورش بمنظور پیشبرد امور آموزشی در دبستان های شهرو روستائی ودبیرستان هاودانشسراها بحث و تبادل‌نظر خواهدشد

برای زلزله‌زدگان خراسان، چندین گرمخانه ساخته‌شد

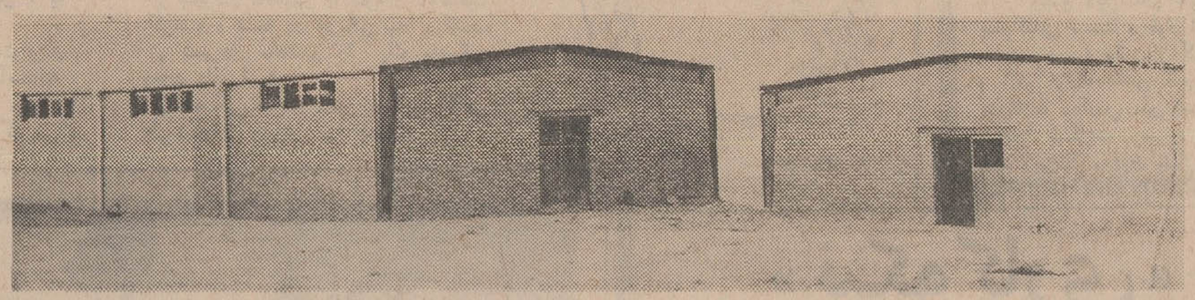

ستاد امدادی شیروخورشیدسرخ‌در مناطق زلزله زده خراسان ، برای آسیب دیدگان تعدادی گرمخانه در مناطق مذکور ایجاد کرده‌و درگرمخانه ها وسائل لازم جهت‌آسایش زلزله زدگان فراهم شده است.

خبرنگار مادر مشهد گزارش داد:همچنین ساختمان خانه‌های‌مسکونی موقت‌برای زلزله‌زدگان شروع شده‌وسعی‌میشود قبل از فرا رسیدن زمستان این خانه ها آماده گردد.

عکس بالا چند گرمخانه راکه‌درنیکی از نقاط زلزله زده‌ساخته شده‌است‌نشان میدهد.

ایجاد دانشگاه در مازندران

به هیئت بازرسان شاهنشاهی درساری پیشنهاد شد

عصردیروز از طرف اعضای هیئات بازرسی شاهنشاهی به‌منظور رسیدگی به پیشنهادات اصلاحی و رفع مشکلات عمومی اهالی ساری جلسه‌ای با حضور روسا ، نمایندگان اصناف واعضای انجمن شهر در سالن شهرداری ساری برگزار شد .

بنابگزارش خبرنگار مادرساری:

چهارشنبه ۸ر۸ر۱۳۴۷
ساعت ۶ـ۰۰ سلام شاهنشاهی
ساعت ۶ـ۰۱ اعلام برنامه
ساعت ۶ـ۰۳ کارتون
ساعت ۶ر۳۰ هیلی‌بیلی ها
ساعت ۷ـ۰۰ صنعت‌نفت
ساعت ۸ـ۰۰ گرفتار
ساعت ۹ـ۰۰ اخبار با فیلم خبری
ساعت ۹ـ۳۰ قانون‌شکنان
ساعت ۱۰ـ۰۰ هانی‌وست
ساعت ۱۰ـ۳۰ برخورد اندیشه‌ها
ساعت ۱۱ـ۰۰ پایان

در این جلسه ابتداء تیمسار شهریاری رئیس هیات بازرسی شاهنشاهی اظهار داشت من و همکارانم ضمن رسیدگی بشکایات مردم از نحوه کار ادارات ساری چنین دریافتیم که بعضی از مامورین ادارات ارباب رجوع را باعصبانیت وناراحتی از اطاق خود خارج میکنند جالب این که از این کار خود هم لذت می برند اسپس پیشنهادات اصلاحی از طرف حاضرین مطرح شد که از آن جمله تقاضای ایجاد دانشگاه در ساری میباشد . تیمسار شهریاری در پایان جلسه به خبرنگار ما اظهار داشت : رسیدگی بشکایات اهالی ساری تقریبا در شرف اتمام است وبرای رسیدگی بشکایات مردم شهرستان شاهی به آن منطقه عزیمت خواهیم کرد.

انتخاب شدند

بعدازظهر روز گذشته بدعوت آقای فولادشکن رئیس دبیرستان عظیمیه شهر ری به منظورانتخاب اعضای انجمن همکاری خانه ومدرسه جلسه‌ای با حضورعده‌ای ازمعتمدین و اولیاء دانش‌آموزان در محل دبیرستان تشکیل شد. بنابگزارش خبرنگار ما در شهر ری : در این جلسه آقایان حاج علی اکبرفتوحی پاکدامن، سرگرد اسمعیلی واسماعیل کمره‌ای با اکثریت آراء بسمت رئیس ، نایب رئیس ، خزانه‌دار و منشی انتخاب شدند.

زدوخورد با قاچاقچیان

در زدوخوردی که بین مامورین ژاندارمری «خنج» در منطقه «باغو» واقع‌در ۱۲۰ کیلومتری «اوزفارس» باعده‌ای قاچاقچی مسلح روی داد قاچاقچیان پس از ساعتی تیراندازی متواری گردیدند و مقدار زیادی کالای قاچاق وسیگار های‌خارجی بدست مامورین افتاد .

بنابگزارش خبرنگار مادر «اوزفارس» اجناس قاچاق ضمن صورتجلسه‌ای تحویل مقامات قانونی گردید و جریان تحت تعقیب قرارگرفت.

هیئت رئیسه انجمن شهر اصفهان

باحضور استاندار دراولین جلسه انجمن انتخاب شد

اولین جلسه انجمن شهر اصفهان با حضور فرماندار اصفهان ، مدیران کل وروسای سازمان های اداری بوسیله آقای همایونفر استاندار اصفهان افتتاح شد.

بنا بگزارش خبرنگار ما در اصفهان :در این جلسه ابتدا فرماندار اصفهان پیرامون برگزاری انتخابات انجمن شهر اصفهان ووظائف خطیری که به عهده نمایندگان انجمن شهر واگذار شده‌است سخنانی ایراد نمود سپس اعضای انجمن شهر مراسم تحلیف را انجام دادند وقطعنامه مربوطه را امضاء کردند . در پایان برای انتخاب اعضای هیات رئیسه انجمن شهر اخذ رای بعمل آمدودرنتیجه آقای دکتر منوچهر دانشگر بسمت رئیس ، علی‌امین بسمت نایب رئیس کمال‌نعمت بخش نایب رئیس‌دوم وآقایان ملک صالحی‌و آزما بسمت منشی انتخاب شدند.

شهبانو، درحرم مطهر حضرت معصومه(ع)

معظم‌لها، چندجلد کلام‌اله مجید وشمائل ائمه اطهار، ازقم بتهران‌سوقات بردند

صبح دیروز علیاحضرت‌شهبانو باتفاق‌سرکارعلیه بانو فریده دیبا مادرگرامی معظم‌لها و سایر همراهان برای زیارت مرقد مطهر حضرت معصومه علیها سلام با هلیکوپتر وارد قم شدند و مورد استقبال آقایان نصیرعصار معاون نخست وزیر و سرپرست سازمان اوقاف ، دکتر شادمان استاندار استان مرکز ، عبدالوهاب اقبال تولیت آستانه ، سرشار فرماندار و دکتر صدر نماینده قم درمجلس شورایملی قرار گرفتند .

ابتدا آقای عصار خیرمقدم گفت و نوشیزه خردسالی دسته گل زیبائی تقدیم کرد وسپس استاندار استان مرکز و فرماندار وشهردار قم خوش آمد گفتند .

شهبانو ضمن ابراز تفقد نسبت به مستقبلین در مورد وضع پیشاهنگی دختران و بیمارستان نکوئی قم پرسشهائی فرمودند که پاسخ لازم توسط مسئولان مربوطه بعرض رسید .

پس از آنکه خانم اقدس کاظمی رئیس دبیرستان دخترانه آذرمیدخت اشعاری را که بمناسبت تشریف ـ فرمائی شهبانو سروده بود خواند علیاحضرت با اتومبیل بطرف آستانه مقدسه حرکت کردند و بزیارت حرم مطهر حضرت معصومه علیها صلام رفتند . شهبانو بعد از زیارت حرم مطهر از ضریح جدید بازدید فرموده و سازندگان آنرا مورد تفقد قرار دادند ومتعاقب آن مراجعت کردند .

موزه آستانه مقدسه مورد بازدید شهبانو قرار گرفت .

شهبانو آنگاه در باره توسعه ساختمان مهد کودک و گسترش امور ورزشی در قم دستوراتی دادند.

در این هنگام علیاحضرت پیاده بطرف یکی از مغازه ها رفتند و شخصا چند جلد کلام‌اله مجید و تعدادی شمائل ائمه اطهار و مهرو تسبیح خریداری فرمودند .

وقتی در باره خرید کلام‌اله‌مجید و شمائل ائمه اطهار از شهبانو سئوال شد ، معظم‌لها فرمودند ، آنها را برای والاحضرت ولیعهد، والاحضرت فرحناز و والاحضرت علیرضا تهیه کرده‌ام وشمائل یکی از ائمه اطهار (ع) رانیز به‌شاهنشاه هدیه خواهم کرد .

شهبانو سپس برای بازگشت به تهران ، آن محوطه راترک فرمودند و قبل از حرکت باطرافیان خود گفتند : انشاءاله در سفر بعدی به شهرستان قم ، از مراکز فرهنگی و بهداشتی این شهر دیدن خواهم کرد . علیاحضرت شهبانو حدود ساعت ۱۲ با هلیکوپتر بتهران بازگشت .

نرخ تاکسی در مشهد ۵ ریال شد

به مناسبت سالروز میلاد شاهنشاه آریامهر بدستور آقای پیرنیا استاندار استان خراسان نرخ تاکسی های مشهد از ۱۰ ریال به ۵ ریال کاهش یافت.

گزارش خبرنگار مادر مشهد حاکیست : تاکنون نرخ تاکسی لوکس درمشهد ۱۰ ریال بود و تقلیل نرخ تاکسی موجب خشنودی اهالی این شهر گردیده‌است.

بانوان شوروی از اصفهان دیدن کردند

گزارش خبرنگار مادر اصفهان حاکیست : روز گذشته ۶ نفر ازبانوان عضو انجمن های روابط‌دوستی و فرهنگی شوروی که بایران آمده‌اند بهمراهی تیمسار سپهبد امان‌الله جهانبانی رئیس انجمن روابط فرهنگی ایران‌وشوروی با هواپیماوارد اصفهان شدندو از آثاروابنیهٔ تاریخی این شهر بازدید کردند.

بانو «نینا پاپوا» رئیس اتحادیه انجمن های دوستی وفرهنگی شوروی دیروز با آقای همایونفر استاندار ملاقات کرد و از وی خواست که بدعوت شورای عالی جمهوری گرجستان ، از شوروی دیدن کند اعضای هیئت بانوان شوروی سپس در اجتماع اعضای سازمان زنان اصفهان حضور یافتند وسخنرانی هائی ایراد کردند.

بهار و خون وافیون

نوشته احمد احرار

ـ ۱۱۹ ـ

بدین ملاحظه وقتی حس کرد جریان امر بدفع‌الوقت میگذرد ضمن گردش در باغ دولتخانه شمخال سلطان را مخاطب قرار داد و بکنایه سئوال کرد:

ـ ملازم پادشاه بودن ترا خوشتر است یا خالوی پادشاه شدن ؟!

دیگر جای درنگ نبود . کنایه شاه نشان میداد که هیچگونه امیدی به نجات شاهزادگان باقی نیست و تردید دریکسره ساختن کار جز آنکه خطرات ومشکلات تازه‌ای ببار آورد نتیجه دیگری ندارد .

شمخال سلطان مایوسانه بسراغ پیره محمدخان رفت و شمه‌ای از التهاب درونی خود رابرای او شرح داده ، افزود:

ـ این تکلیف بر گردن ما شکسته‌است وچاره‌یی برآن متصور نیست ... اماوضع من باتو فرق میکند. سلطان مصطفی‌میرزا هیچگونه قرابتی باتو ندارد و هر چند پرورده استاجلو است، لکن از ابتدا در شمار سلطان حیدریان بوده واین‌زمان که بخت‌ازآن جماعت برگشته است و عموما معدوم یا مطرود شده‌اند شاهزاده رانباید نسبت به‌سرنوشت خویش تعجب وتاسفی باشد ... در حالیکه سلیمان محض‌رعایت پریخان‌خانم همشیره خودبطرفداری از اسمعیل میرزا اهتمام میکردومن خودشاهد بوده‌ام که ازوقتی اسمعیل میرزا صاحب تخت وتاج گشته سلیمان میرزا جزدرخط اطاعت وارادت قدمی برنداشته است ... حال سبب چیست که قرار بر چنین‌اقدامی در حق‌وی واقع شده عقل من از درکش قاصر است و عجبتر اینکه مرا تکلیف این کار فرموده‌اند در حالیکه یقین دارم اسباب بی‌آبروئی وندامت و عذاب ابدی برای من خواهد بود و آنچه تابحال کوشیده‌ام دستم باین‌عمل‌پیش نمیرود ... حال آنکه درنك در کار شاهزادگان‌جایز نیست واین قضیه بایستی ظرف همین‌دو روزه فیصله پیدا کند .. من توقعی‌دارم که قبول آن مایه زحمتی برای تو نخواهد بود اما در حق من مرحمت بزرگی محسوب میشود و تاعمر دارم‌مرهون این منت‌خواهم بود ...

پیره محمدخان گفت:

ـ اگر خدمتی از من ساخته باشد قول میدهم که مضایقه نکنم ...

شمخال سلطان ملتمسانه گفت :

ـ تردید ندارم که ازلحاظ‌تو میان‌مصطفی میرزا وسلیمان میرزا تفاوتی نیست و فرق نمیکند که‌افتاء کدامیك بتوواگذارشود... اما اگر این‌وظیفه را در حق‌سلیمان میرزا قبول کنی و کار مصطفی میرزا را بمن واگذاری مساعدتی عظیم در حق من‌خواهد بود ... مقصودم اینست که مباشرت کار سلیمان از عهده من ساقط شود ... قول میدهم که این ماجری میان ما دو نفر محفوظ بماند واحدی بر آن واقف‌نشود، زیرا که غرض من چیزی جز ترضیه‌خاطر نیست وهمینقدر میخواهم خودم‌را ازملامت وجدان آسوده کنم و صبح قیامت‌دستهایم بخون سلیمان آلوده نباشد !

پیره محمد خان حس میکرد که سرکرده چرکس علیرغم همه ناپاکی و قساوت خویش ، تاچه حد از ریختن‌خون خواهر زاده خویش وحشت و اکراه دارد. در حالیکه قادر بود دهها شاهزاده‌بیگناه مثل مصطفی میرزا رابی آنکه خم بابرو بیاورد با دستهای خود خفه کند . ازینرو در صداقت شمخال سلطان تردیدنداشت، اما مطمئن بود چنانکه راز این تبانی از پرده بیرون بیفتد خانمان وی‌بباد‌خواهد رفت . زیرا اسمعیل کسی نبود که از اینگونه قرارو مدار ها غمض عین کند .

بهمین جهت برای پاسخ دادن به پیشنهاد شمخال سلطان یکروز وقت خواست و غرضش این بود که‌درفرصت یکروزه ، بیشتر در اطراف موضوع فکر کرده جوانب امر را بسنجد و با تصمیم عجولانه بخاطر کمك به شمخال سلطان، خود را به دردسر نیندازد . تمام شب‌را پیره محمد خان با این اندیشه دست به گریبان بودوچون‌موفق نشدشخصا تصمیمی اتخاذ کند ، بامداد روز بعد دخترش مرجانه را در جریان امر قرار داد واز وی کسب نظر کرد . مرجانه نیز مثل پدرش عقیده داشت که تقاضای شمخال سلطان هرچند ظاهرا پیشنهاد ساده‌ای بیشتر نیست اما عملا باتمرد آشکار از دستور شاه تفاوتی ندارد و استقبال از چنان خطری شرط عقل نیست . باینحال مرجانه از پدرش خواست در پاسخ دادن به شمخال سلطان شتاب نکند تا او نیز در فرصت بیشتری بموضوع بیندیشد . مرجانه فکر میکرد که چون هدف‌اسمعیل نابود کردن شاهزادگان است باینکه شمخال سلطان یاپیره محمد خان کدام مباشرت قتل‌یکی از دو شاهزاده رابعهده بگیرند اهمیتی نمیدهد و دلیلی ندارد که بانظر شمخال سلطان مخالفت کند . در حالیکه با جلب موافقت وی پدرش می‌توانست بدون دغدغه از عواقب امر به درخواست شمخال سلطان جواب موافق دهد و او را مرهون منت خود سازد .

تهیه‌از: «اصغر اطهری» - «جمشیدمهرپویا» خبرنگاران روزنامه اطلاعات در تبریز :
تنظیم ازسرویس ریرتاژ روزنامه اطلاعات

قالی آذربایجان: هنری باعمر هزارساله!

ریرتاژ روز

مسئله قالیبافان مورد توجه شاهنشاه آریامهر ومردم ایران میباشد و دولت درراه رفاه‌آنان طرحهائی ریخته است .
مادرپرتاژی داشتیم درباره قالیبافی بطورکلی ودراینجا شمارا با قالیبافی در آذربایجان آشنا میکنیم

قالی تبریز هرچه بیشتر «پا» بخورد مرغوبتر میشود

قالیباف آذربایجانی تاروزی ۲۰ هزار گره میزند

صحنه‌ای از یك کارگاه قالیبافی در تبریز

قالیبافی تبریز سابقه طولانی دارد وعمر آن به هزار سال میرسد . شواهد تاریخی نشان میدهد که‌در آغاز قرن دهم میلادی قالی‌بافی در تبریز و شهر های دیگر آذربایجان توسعه زیادی داشته و در آن زمان کارگاه‌های بزرگی در تبریز بوده که‌در آن قالی های ظریفی می - بافته‌اند . اما دوران اوج این هنر با نام خاندان صفوی در ایران مترادف است ودر این دوران است که به فرمان شاهان صفوی ودر پناه‌حمایت آنان هنرمندان و صنعتگران فرش هائی گرانبها باطرح هائی بسیار عالی می‌بافتند که از آن جمله‌است قالیهای شکارگاه در موزه «پولوی تیزولی»و مقبره شیخ‌صفی‌اردبیلی و «ترنج وباغ» درموزه تزئینی پاریس، قالی چند ترنجه باجانور و درخت در موزه «ویکتوریا آلبرت» لندن‌و «ترنج باگل وجانور» در موزه ایران باستان که‌بیشترینشان کارهنرمندان ارزنده آذربایجان مخصوصا تبریز می‌باشد .

* فرش در قرن حاضر

در ابتدای‌قرن حاضر دوش‌بدوش پیشرفت ها ، صنعت فرش تبریز بدست بازرگانان فعال‌آنجا تجدید حیات گردیدو بعد ازمصرف داخلی، یکی ازارقام‌بزرگ‌صادراتی راتشکیل داد تاآنجا که در سال های اخیر ارز بسیاری نصیب کشور ما کرده است .

در میان شهر های آذربایجان «مرند» از لحاظ هنر قالیبافی قابل توجه است وقالی های مرندی‌شهرت بسیار دارد. از اشاراتی‌که دراشعار گویندگان بزرك گذشته نسبت به فرش ایران شده ، فرش مرند از همه چشمگیرتر بوده است .خاقانی شیروانی در یکی از چکامه های‌خود میگوید :

چومرا سندس است و استبرق
شاید ارقالی مرندی نیست .

قالی بافی مرند بدنبال دستورشاه اسماعیل صفوی دایر بر انتقال هنرمندان قالیباف آذربایجان‌به‌تبریز راه‌افول پیمود ولی در قرن اخیر با توجهی که به‌طبقه قالیباف مرندشد، قالی بافی دراین شهرستان رونق گرفت و هم‌اکنون هزاران نفر چه ازطریق کارگاههای قالیبافی و چه ازطریق خرید و فروش وصدورقالی امرار معاش می‌نمایند .

● حمله مغول :

دراینکه حمله‌مغول‌بایران موجب خسران و ویرانی بسیار گردید تردیدی نمی‌توان کرد اما حداقل این حمله ویرانگر یك حسن‌داشت وآن این‌بود که با آمیختن‌سبك های قالی بافی مغول وایرانی ، تحولاتی دربافت قالی پدید آمد وبر جلوه این هنر ملی افزود و نقش های اسلیمی وختائی که در حال حاضر رواج دارد یادگار مغول‌است.

اطلاعات ما از جزئیات سیرهنر قالی بافی دردوران پس‌از صفویه و خاصه قبل از مشروطیت ناقص‌واندك وتنها متکی به‌آثار معدود موجوددر موزه های‌ایران‌و کشور های‌خارجی می‌باشد ولی این‌را میدانیم که‌قالی بافی دردوران‌قاجاریه بنهایت انحطاط رسید. تااینکه دراواخر دوران این سلسله با تشکیل شعبه شرکت انگلیسی «زیگلر» در تبریز و با استفاده ازابتکارو کوشش‌بازرگانان آذربایجانی و مساعدت در عرضه فرش‌های خوش طرح رکود قالیبافی تاحد قابل توجهی از بین رفت .

در دوران سلطنت اعلیحضرت رضاشاه کبیر مجددا قالیبافی‌رونق گرفت تا آنجا که آذربایجان از نظر تولید فرش و صدور آن در میان استانهای کشور مقام اول را حائز گردید .

در سال گذشته از طریق گمرك تبریز ۵۶۸۵ عدل فرش با ارزش بیش از ۱۳۸ میلیون ریال‌به‌کشور های آلمان- امریکا- انگلستان وممالك عربی صادر گردیدوبراین رقم باید تعدادی را که توسط شعب فروش قالی آذربایجان از تهران و خوزستان صادر شده است افزود .

* مناطق قالیبافی

قالی آذربایجان از لحاظ‌محل بافت بدو گروه تقسیم می‌شوداول قالی هائی که در مناطق صحرائی توسط ایلات و عشایر و شبانان‌و زنان تهیه می‌شود که در میان‌آنها قالی «هریس» «قراجه‌داغ» مشهور است .

* شناخت قالی آذربایجانی

دوم قالی هائی که در شهر بافته می‌شود واز آن میان قالی تبریز ومرند شهرت بسیار دارد.

شیوه بافت قالی در آذربایجان باصطلاح محلی بنام «ترکی‌باف» معروف است که توسیله قلابهای فلزی انجام میگیرد .دستگاه‌قالی بافی از چوب گردو و یا تبریزی و انواع درختان- جنگلی ساخته می‌شود و ارزش هر دستگاه آن سه تا پنج هزار ریال می باشد، اخیرا دستگاههای فلزی ببازار آمده و چون دوام بیشتری دارد مورد استقبال قرار گرفته است.

ابزار قالیبافی در آذربایجان عبارت است از کاردی دراز که مخصوص «ترکی‌باف» است‌وبرای «پرداخت» بعداز پیاده کردن قالی از روی دستگاه بکار می آید . مقراض ابزار شانه مانندی بنام (دفه) یا (په) که‌جهت بهم زدن و هموار ساختن فرش مورد استفاده قرار میگیرد و کارد دهن کجی که قلابی بر روی آن تعبیه شده‌است.

مصالح مورد مصرف قالی آذربایجان، پشم برای بافت پنبه جهت تاروپود آن است. قالی های ابریشمی صرفا بدرخواست مشتری بافته می‌شود و بازار چندانی‌ندارد. در تبریز پشم پائیزی و بهاره را بهم می آمیزند و از آن برای

بقیه در صفحه ۱۴

از فرداصبح فقط در سینمادیانا

جدال دردریابلو

سیدنی پواتیه . جیمزکارنر . بی‌بی‌اندرسون

شروع سئانسها ۱۱ صبح- ۲-۴-۶-۸-۱۰ بعدازظهر

سینما دیانا صبحها ازساعت ۹ تا ۱۲ بلیط رزرو میکند

آ-۴۸۳۱۲

پیکان جواهرنشان
جایزه قهرمان‌شانس
بلیطهای‌اعانه‌ملی
مخصوص ۴ آبان
فقط فردا

ازصبح چهارشنبه
اکبر گلپایگانی درفیلم
مرد خنجره طلائی
محصول استودیو میثاقیه

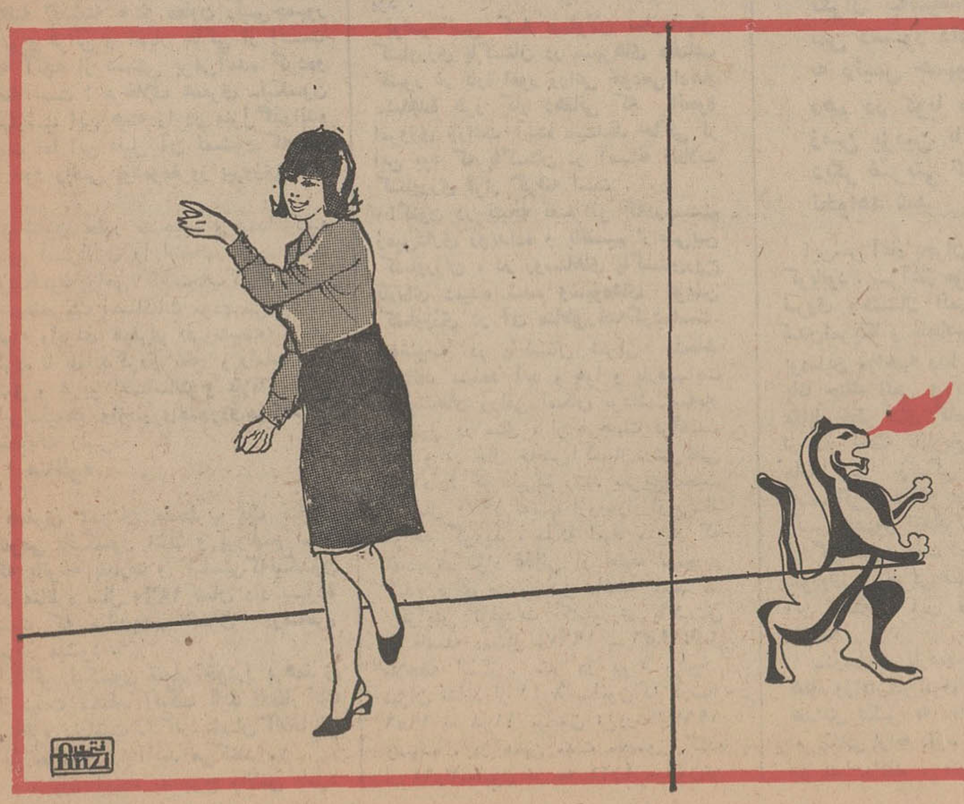

هیچ ارزانی بی علت نیست
وهیچ گرانی بی حکمت

آخرین تحولات مبارزات انتخاباتی امریکا

اختصاصی

عده زیادی معتقدندکه نیکسون همچنان تفوق خودرا به همفری حفظ خواهدکرد چه درانتخابات برتری حتی باندازه یك موهم که باشدمهم است

انتخابات امریکا: مردم هنوز تکان نخورده‌اند

موسسه اطلاعات بمنظور در جریان گذاشتن کامل هم‌میهنان عزیز در انتخابات امریکا نماینده‌ای به نیویورك اعزام داشته است تا حوادث هفته آینده را که اوج مبارزات انتخاباتی است برای خوانندگان عزیز گزارش کند.

«آلن براون» نماینده مخصوص اطلاعات از امروز آخرین تحولات انتخابات امریکا رابرای خوانندگان گرامی تفسیر میکند.

«اسپیرو یارا» بازرس اداره اقامت اتباع خارجه قیافه حیرت‌انگیزی بخود گرفت و دستهارا بحالت تمسخر و وحشت بلند کرد و گفت: آقا از شما خواهش میکنم که بکشورتان برگردید در اینجا هیچ خبری نیست. این حرکت بدان معنی نبود که اداره ایرادگیر اقامت اتباع خارجه مهمان‌نواز نیست بلکه مانندمردم نیویورك و سایر مردم دنیا میخواهند بمن بگویند که هنوز آتش انتخابات روشن نشده است؟ باوجود اینکه‌موج تازه‌ای در شهر بچشم میخورد اما ـ اخبار و حوادث تازه هنوز کافی نیست که علاقه اسپیرو یارا را نسبت به آنچه که در شهر میگذرد برانگیزد.

آنها می‌پرسند «چرا به‌اینجا آمدید اینجا که خبری نیست».

● **همفری**

اما من که باور نمیکنم. خبر همینجاست خبر همینجاست ای‌بی‌خبر. درحال‌حاضر همفری خوب بجلو میرود گرچه خبری داغ و شنیدنی هنوز مردم را سخت‌تکان نداده ولی آمارو آزمایشها درپیشگوئی‌هائی که در باره انتخابات منتشر میشود اخبار دیگر را تحت‌الشعاع قرار داده‌و قماربازان و شرط‌بندهارا به‌جنبش‌واداشته است.

* **شعله کم**

آتش مبارزات انتخاباتی امسال امریکا بطورکلی باشعله کم شروع شده ـ شیر گازبدست نیکسون است و ازآنجائی که شانس پیروزیش پانزده درصد از همفری بیشتر بوده برقیب اجازه‌داده تا هرطور که مایل است شعله را بادبزند.

علی‌ایحال الویت نیکسون بر رقیبش فقط پنج‌درصد است اما گزارشهای روزنامه‌های نیویورك تایمز (که در طول ۲۸ دوره انتخاباتی همیشه غلط از آب درآمده) حاکی است که اختلاف بین نیکسون و همفری به‌دودرصد کاهش یافته است. بنابراین مردم تمام توجه خودرا معطوف این داشته‌اند که‌به‌بینند آیا قبل از انتخابات پنجم نوامبر این درصد تاچه‌اندازه کاهش می‌یابد. عده زیادی معتقدند که نیکسون همچنان تفوق خودرا برهمفری حفظ خواهد کرد چه‌در انتخابات برتری حتی باندازه یك موهم که‌باشد بسیار مهم است. همفری هرگز به‌این حقیقت اعتقاد نداشته‌است ونخواهد داشت.

هفته گذشته هفته معاون رئیس‌جمهور بوده و قرائن و اخبار حاکی از اینست که آنچه از دستش برمی‌آمده کرده‌و گفته است: برخلاف همفری ـ نیکسون چهارشب این هفته را در منزل گذرانده است اما این دلیل آن نمیشود که وی از خود راضی بوده‌ومغرور پیروزی‌است.

نیکسون بطور سنجیده و عمدا کلید پایین استرادژی را انتخاب کرده است گرنیکسون‌ازراهی که‌انتخاب کرده منحرف شود،وبتحریك احساسات مردم بپردازد، زمینه رابرای همفری «فرونشسته» فراهم کرده تا بابلندکردن بخار و راه‌انداختن عشق و غریو احساسات و علاقه مردم رابرانگیخته واز روی‌همدردی‌هم که‌شده انتخابات راببرد.

* **مناظره**

همفری همچنان مضطرب یك مناظره عمومی بانیکسون است و پرواضح است که باتوجه بقدرت و کیاستی که‌نیکسون در مناظره سال ۱۹۶۰ نشان داد بیهوده است که میاندیشم همفری درمناظره پیروز میشود.

اماگر نیکسون تفوق خودرا برهمفری از دست میدهد آنوقت باید انتظار یك مناظره راداشت. کارشناسان انتخاباتی این موضوع را تایید می‌کنند.

چندروزه آینده به جرج والاس نامزد دیگر ریاست جمهوری بستگی دارد.

وی ناگهان باندازه ۳درصد شانس پیروزی را از دست داد و گفته میشود در حدود ۲۱ درصد از نیکسون عقب‌تر است.

والاس هرروز میتینك میدهدومیخواهد امتیازات از دست رفته را جبران کند.

چندشب پیش متجاوز از ۱۶ هزار نفر در میدان «مادیسون» جمع شدند تا برای‌جرج‌والاس هورا بکشند.

والاس در آنشب قدرت‌شگرف‌پژوهش خواهی را از خود نشان داد. اجتماعاتی که او برگزار میکند بادسته‌هائی که نیکسون و همفری راه میاندازند خیلی فرق دارد.

مرد شماره یك ایالت آلاباما ناطق قهاری است و مخالفینش را به مذاکره و مناظره طلبیده و در یك چشم‌بهم‌زدن آنهارا مغلوب میسازد.

در اوائل سخنرانیش در میتینك بزرك میدان مادیسون مخالفانشان مزاحم‌کاراو بودند ـ وقتی که آنها شروع به‌هو ـ کشیدن وایجاد جنجال نمودند والاس بمردم گفت نگذارید هوچیان آرامش شمارا بهم بزنند ـ آنهاحقوق‌بگیران‌من هستند. منظور والاس از این گفته این بود که مخالفان نه‌تنها مزاحم کار او نیستند بلکه اورا حمایت می‌کنند.

اما مخالفان والاس حالا دست‌بیکی شده‌اند و برای مبارزه بااو تاکتیکهای تازه‌ای انتخاب کرده‌اند. آنها لاینقطع شروع بکف‌زدن و هورا کشیدن میکنند و آنقدر ادامه میدهند تا والاس ازبالای زیبون پائین آمده و نطق‌خودرافراموش کند.

ممکن است ستاره اقبال همفری درحال صعود باشد. همفری مرتب به بودجه انتخاباتیش اضافه میکند. میگویند مك‌کارتی بزودی شروع به ایرادنطقهای برای پیروزی همفری میکند.

اگر مك‌کارتی موفق شود که شکاف بین‌نیکسون و معاون رئیس جمهور را کم‌کم از بین ببرد آنوقت موفق شده که نیکسون را آماده جدال و مباحثه بکند ـ جدال و مباحثه‌ای که اکنون درانتخابات امریکا وجودندارد و همین نقصان است که انتخابات آمریکا رااز نظر عده‌ای از جمله آقای «اسپنریارا» سرد و مشمئزکننده جلوه داده است.

کاریکاتور از: «بیزینس دایجست»

نوشته: م ـ حاجیانفر نماینده اعزامی روزنامه اطلاعات به کشور پاکستان

۲- ۱۲ روز در پاکستان

ایوب‌خان و پایان نابسامانیها

*** سد «مانگلا» در پاکستان غربی دومین سدخاکی دنیا است.**

«لیاقت‌علیخان» تاتاریخ ۱۶ اکتبر ۱۹۵۱ که در شهر «راولپندی» بقتل رسید با سمت نخست‌وزیر دراین کشور حکومت میکرد و دراین مدت‌همهٔ کارهای‌نیمه‌تمام قائداعظم‌مبنی‌برایجاد وحدت‌بین مسلمانان پاکستان را دنبال کرد و بحق با مرك او، پاکستان مرد بزرك و سیاستمدار زیرکی را از دست داد.

از آن هنگام رجال صاحب‌نفوذ دیگری فرمانروائی کل‌پاکستان را بعهده گرفتند که اغلب بعلت فراوانی مشکلات و کشمکشهای سیاسی در داخل و خارج کشور، توفیق چندانی‌در کارخودنیافتند.

کودتای ژنرال ایوبخان که در دورهٔ زمامداری «اسکندر میرزا» از فرماندهی نیروهای زمینی ارتش بمقام‌نخست‌وزیری رسیده بود باینهمه نابسامانی خاتمه‌داد و ژنرال ایوبخان با مجاهدت چندتن از همقطارانش که عضو کابینه‌نظامی‌پاکستان بودند در تاریخ بیست‌وهفتم اکتبر ۱۹۵۸ زمام امور رابدست گرفت و اسکندر ـ میرزا با استعفاء از مقام‌ریاست‌جمهوری کراچی رابقصد «کویته» و سپس لندن ترك گفت.

بنابرآنچه گذشت، این کودتا وانقلاب بدون‌خونریزی و آشوب، هنگامی‌صورت گرفت که پاکستان باصدها مشکل‌بزرك داخلی و خارجی دست بگریبان بود و نه‌تنها صاحبنظران سیاسی آنروزگار، بلکه تودهٔ مردم این کشور که ژنرال کاردان خودرا در احراز مقام‌ریاست جمهوری و تحکیم موقعیت او یاری کرده بودند باور نداشتند که دولت تازه‌بتواند موانع و مشکلات موجود را به‌آسانی‌از پیش پای بردارد، اما پرزیدنت محمد ایوبخان باتدابیر و پشتکارفراوان خویش وبهره‌مندی از حمایت صادقانه مردم پاکستان به‌چنین توفیقی دست‌یافت وپاکستان بابدست آوردن آرامش‌وثبات سیاسی به اصلاحات مهمی نائل شد که مانمونه‌های آنرا در شهرهای مختلف این کشور مشاهده کردیم.

● **کشاورزی پاکستان**

باآنکه اقامت مادر هریك از شهرهای کراچی، راولپندی، پیشاور، لاهور(در پاکستان غربی) و داکاچیتاگنك‌وکپتائی (در پاکستان شرقی) بیش‌از یکی‌دوروز نبودوبازدید کامل از فعالیتهای کشاورزی و صنعتی احتیاج بفرصت بیشتری داشت معهذا اصلاحاتی که براساس‌برنامه‌های پنجسالهٔ دولت پاکستان دراین رشته‌ها صورت گرفته است برای ماجالب‌توجه بود.

توضیحاتی که مسئولان سازمانهای کشاورزی پاکستان در شهرهای مختلف کشور در بارهٔ امور زراعی خودمی‌دادندو مشاهدهٔ طرز کار دهقانی که بانحوهٔ امروزی زراعت آشنا میشدند حاکی از این بود که پاکستان در آستانهٔ انقلاب کشاورزی قرار گرفته است.

اکنون در نتیجهٔ تغییراتی که‌درسیستم زمین‌داری رویداده و باتقسیم اراضی‌بین کشاورزان، در روستاهای پاکستان‌روح تازه‌ای دمیده شده وشیوه‌های نوین کشاورزی در آن مناطق‌رخنه کرده‌است.

مخصوصا در پاکستان شرقی بلحاظ شرائط مساعد آب و هوا و بارعایت تکنیك‌های زراعی امکان برداشت‌سه‌بار محصول در سال، از هرجهت فراهم شده و در حال حاضرپاکستان‌درشرائطی قرار دارد که علیرغم رشد سریع‌جمعیت در سال ۱۹۷۰ نه‌تنها ازورودارزاق‌بی‌نیاز خواهد گردید، بلکه امید میرود که مقادیری مواد غذائی از جمله برنج و گندم برای صدور نیز داشته باشد.

افزایش تولیدات کشاورزی پاکستان در فاصله ده‌سال (۱۹۶۷ ـ ۱۹۵۶)قابل ملاحظه است. مثلا در مورد برنج، میزان تولید از ۸٫۴۱ میلیون تن درسال ۱۹۵۶ به ۱۱٫۸ میلیون تن‌درسال۱۹۶۷ رسیده، در همین مدت محصول گندم از ۳٫۶۴میلیون تن به ۴٫۲۴ میلیون‌تن بالغ شده و تولید نیشکر که در سال ۱۹۵۶ فقط ۱۳٫۹۸ میلیون تن بود به ۲۸٫۲ میلیون‌تن افزایش یافته است.

* **شباهت به‌گیلان**

پاکستان شرقی بابارانهای فراوان و زمین حاصلخیزی که دارد، قسمت‌اعظم کنف مورد نیاز دنیارا تولید میکند، در این ناحیه که تاحد زیادی‌شباهت‌باستان گیلان خودمان دارد. کشت برنج‌بسیار رایج است و علاوه بر آن محصولات دیگری نظیر چای، نیشکر، خردل و انواع میوه‌های گرمسیری مانند موز، نارگیل و انبه بعمل می‌آید ولی در پاکستان غربی که باران کمتری می‌بارد بیشتر گندم، جو، نیشکر و انواع‌میوه های مرغوب نظیر انبه،لیمو،هلو،زردآلو سیب، گلابی، خرما و پسته کشت میشود.

ناتمام

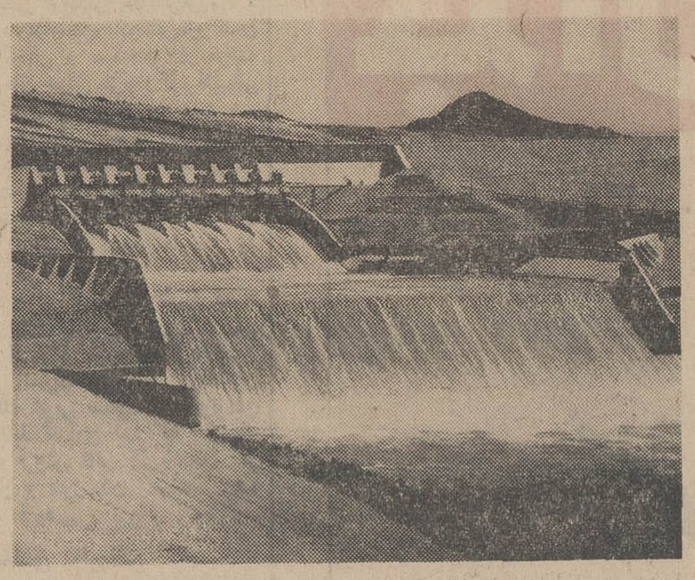

منظره‌ای از سد«مانگلا»درپاکستان‌غربی

نویسنده: آرت بوخوالد

مترجم پرویز ایرانزاد

روشنفکران «نیم‌پز» وارد گودمیشوند!..

جناب «اسپیرو آگنیو»، کاندیدای معاونت ریاست جمهوری جمهوریخواهان در مبارزات اخیر کاندیدا ـ توری خود «روشنفکران نیم پز» آمریکا را به‌باد انتقادو سرزنش‌گرفته و کاسه‌کوزه تمامی نابسامانی‌ها را برسر این حضرات شکست.

طبیعی است که بیانات سرزنش‌آمیز جناب آگنیو در میان روشنفکران نیم‌پز آمریکا با تلخی و رنجش تلقی گردیده و بعید نیست که این نیش کلمات بروزوزورآزمائی میان‌جمهوری خواهان و دموکرات‌ها به کارد تیز و برندهٔ ناکامیابی بدل شود و در ستون‌فقرات آگنیو جای گیرد.

برای جوابگوئی به انتقادات آگنیو مستر هیلاری‌هازلینی رئیس انجمن روشنفکران نیم‌پز آمریکا هفته پیش یك کنفرانس مطبوعاتی تشکیل داد و ضمن دفاع ازخط‌مشی روشنفکران نیم‌پز در ایالات متحده آمریکا به آگنیو اخطار کرد که اگر دست‌از سرشان بر ندارد میلیونها رای را از دست خواهدداد.

هیلاری کنفرانس مطبوعاتی رابا جملات زیر افتتاح کرد:

ـ در عین حال که‌روشنفکران نیم‌پز آراء خود را چشم و گوش بسته در صندوقها نخواهند ریخت از همیشه هشیارتر و بیدارترند تاکسی راکه‌آنها را باسخنان‌نیشدار خود خوار و خفیف میسازداز صفحه روزگار محو کنند!

نماینده یکی از جراید از هیلاری پرسید:

ـ مگر رای «روشنفکران نیم‌پز» چقدر است که شما اینقدر به‌آن مینازید و فخر میفروشند؟

ـ پاسخ باین سئوال‌قدری اشکال قانونی دارد. اما همینقدر میتوانم بگویم ما کسانی هستیم که لیست‌های مشترکین مجله تایم را پر کرده‌ایم و ایستگاه های تلویزیونی برای‌جلب‌رضایت تماشاگران انجمن ما با یکدیگر رقابت سهمگینی آغاز کرده‌اند. ما اتومبیل فولکس‌واگن سوار میشویم، فیلم خارجی تماشا می‌کنیم‌و پاره‌ای اوقات هم دمی در خمره تکان می‌دهیم و شراب های هوش‌ربا را بابی‌خیالی مینوشیم. آگنیو در معنی دیوانه‌ای بیش نیست که‌با مابه‌گردگیری پرداخته‌است!

خبرنگار دیگری پرسید: مگر آگنیو باشماها پدر ـ کشتگی دارد؟ ... وهیلاری غرید:

ـنه، و یحتمل او هنوز نمیداند روشنفکرنیم‌پزچیست و چکاره است. او نمیداند مابه سخنرانیهائی که قبلا ضبط شده گوش میدهیم. به روزنامه‌های مورد علاقه خود نامه می‌نویسیم. جدول حل‌می‌کنیم و به‌صفحه‌گوش میدهیم. آگنیو نمیداند با چه کسانی طرف‌شده‌ـ آگنیو نمیداند ماچه آتش‌پاره‌هائی هستیم. او غافل است هرجا «مارلین دیتریش» به آواز ـ خوانی بپردازد ما آنجا را بروی سرخود میگذاریم و آن محل را «کمپلت» ازآن خود میسازیم.

خبرنگاری اظهارنظر کرد:

ـ پس در معنی آقای هیلاری، منظور شما این است که آگنیو ندانسته‌شما رابه مسخره گرفته درحالی که نیکسون برای بدست ـ آوردن پیروزی دست بدامان شما گشته‌است.

هیلاری گفت:

ـ ما در معنی آمریکائی های فراموش‌شده‌ای هستیم که نیکسون مدام از ما یاد میکند. ماماليات های خود را بموقع پرداخت کرده‌ایم برای پول‌درآوردن‌ازگدیمین و عرق جبین مایه‌گذارده‌ایم. دست به جنایت نیالوده‌ایم. برای تنویر افکار خود و جامعه از هیچگونه تلاش فروگزار نکرده‌ایم. حال تصمیم راسخ داریم که آگنیو رابحال خود گذاریم و به‌نیکسون روی آوریم.

خبرنگاری سئوال جالبی مطرح کرد...

ـ بنظر شما آگنیو چرا باشما سرناسازگاری دارد؟

ورئیس پاسخ گفت:

ـ باحتمال فراوان آگنیو دربادی امر میخواست به روشنفکران واقعی حمله‌کند و آنهارا مورد انتقاد قرار دهد. اما از عواقب این‌کار واهمه داشت. بعد نزد خود حساب کرد و دید بهتراست نخست از ما روشنفکران «نیم‌پز» شروع کند تاباصل قضیه برسد ...اتفاقاحسابش هم درست ازآب درآمد.

نماینده یکی ازروزنامه‌ها پرسید:

ـ نقشه وطرح نهائی «روشنفکران نیم‌پز» برای مواجهه با اوضاع و احوال موجود چیست؟

ـ ما مردمان بی‌انصاف انتقامجوئی نیستیم. برای آخرین‌بار به آگنیو فرصت خواهیم داد از حرفی که‌زده عدول کند والا انچنان‌بلائی بسرش خواهیم آورد که‌اسم خودش را فراموش کند!.

خبرنگاری خیال همه را راحت کرد:

ـ آمدیم آگنیو در مقا معذرت‌خواهی برنیامدتکلیف دماغهای سوخته شما چه میشود؟

ـ آنوقت به کلیه اعضای انجمن خود در ایالت‌ها و شهرهای آمریکا دستور خواهیم داد آگنیورا«بایگوت» کنند. به مجلات وروزنامه هائی که بیك‌اشاره‌ماحاضرند تمام صفحات خودرا دراختیار ما قرار دهند خواهیم گفت چوب‌های تکفیر را برای جناب آگنیو صیقل و جلا دهند وروز ۵ نوامبر آگنیو رابه همانجائی خواهیم‌فرستاد که‌اعرابی در آنجائی‌انداخت تاهمگان بدانند که دست‌کم گرفتن روشنفکران نیم‌پز چه معنی دارد!

۲- آزمایش پنهانی برادرم کندی

نوشته: رابرت کندی

لحظات حساس در زندگی مردم دنیا

سرآغاز مواجهه شدن دو نیروی وحشتناك اتمی

*** سفیر شوروی بمن گفت نگران نباشید، خروشچف بمن دستور داده است که به رئیس جمهور اطمینان دهم در کوبا موشکهای زمین بزمین یا سلاحهای دیگر ضربتی کار گذاشته نخواهد شد**

این‌سر آغاز بحران موشکی کوبابود. سرآغاز مواجهه شدن‌دو نیروی وحشتناك اتمی دنیا روبرو شدن‌امریکا و اتحادجماهیرشوروی بوده‌این مواجهه دنیا رادر آستانه یك جنك اتمی و بشریت‌را در مقابل خطر فنای کامل قرارمیداد. از آن لحظه تاتاریخ یکشنبه ۲۸ ماه اکتبر زندگی من در گرو تصمیماتی بود که در محل کار رئیس جمهور اتخاذ می گردید ـ زندگی من و ملت امریکا وروسیه شوروی و زندگی تمام مردم دنیادر این لحظات‌به این تصمیم بستگی داشت.

ـدرساعت یازده‌وچهل‌وپنجدقیقه همانروزاداره‌مرکزی‌اطلاعات‌امریکا تعدادی عکس به مقامات عالیرتبه امریکائی ارائه داد. عکسهارا بمن نیز نشان‌دادند. متخصصین با نمودار ها وچوب های راهنما وارد شدندوبما گفتند که اگربدقت به عکسها نگاه کنیم می‌توانیم‌بسهولت تشخیص دهیم که روسیه شوروی مشغول‌ساختن یك‌پایگاه موشکی در «سن کریستوبال» کوبا می ـ باشد. من نیز ادعای آنهارا قبول کردم. عکسهارا بدقت موردمطالعه قراردادم واینطور بنظرم آمد که میدان نزدیك «سن کریستوبال» فقط برای ساختن یك خانه‌تسطیح نمی شود. مقاصد دیگری پشت پرده وجود دارد. بعد وقتی که شنیدم پرزیدنت کندی و بقیه حاضران نیز همین‌تصورراداشته‌اند وعکس‌العمل آنها مثل من بوده تا انداز ه‌ای آرامش یافتم. چند روز بعد پرزیدنت کندی عکسهای تازه‌ـ تری‌رادید و گفت بنظرم میخواهند زمین فوتبال بسازند!

شرکت کنندگان در جلسه همه غرق در حیرت بودند. اصولا هیچکس‌انتظار نداشت و پیش‌بینی نمی کرد که روسها ممکن است روزی موشکهای زمین به‌زمین‌اتمی درکوبا کار گذارند.

ملاقاتی راکه با سفیر روسیه «آناتولی دوبری نین» که چندهفته پیش در محل کار خود مروی داده بود بخاطر آوردم.

او آمده بود که بمن بگوید روسیه شوروی حاضر است معاهده‌منع آزمایش های اتمی در جو زمین را بشرط اینکه مادر مورد آزمایشهای اتمی زیرزمینی بموافقت برسیم با امریکا امضاء کند.

من به‌او گفتم من وبقیه سران آمریکا سخت نگران تجهیزات نظامی هستیم که روسیه شوروی بطور روزافزون به کوبا میفرستد. صبح همان روز من با رئیس جمهور ووزرای خارجه و دفاع آمریکا ملاقات ودراین باره گفتگو کرده بودم.

مدارکی وجود داشت که نشان میداد روسها علاوه برساختن‌پایگاههای‌موشکی زمین بهوا بالباس‌مبدل‌ماهیگیران‌مشغول ساختن یك کارخانه بزرك سازنده‌رزمناو و یك پایگاه زیردریائی‌درسواحل کوبا می‌باشند.

ماموران امریکائی که در کوبا بودند روسها رازیر نظر داشتند و فعالیت‌های محدود ولی مهم آنهارا در مورد کار ـ گذاشتن سلاحهای مدرن در کوبا گزارش میکردند. ازجانب‌دیگرهواپیما های تجسسی یو ۲ و پناهندگانی که از کوبا به فلوریدا می‌آمدند این موضوع را تائید می‌کردند.

وقت انتخابات بود ـ آن روزهای‌پائیزی سپتامبر واکتبر همه پراز اتهامات‌مستقیم و غیر مستقیم بود.

جمهوریخواهان که باترس و وحشت

مراقب‌اوضاع بودند میگفتندایالات‌متحده گامهای لازم را برای حفظ‌امنیت‌امریکا برنمیدارد.

بعضی از سناتورها مثل «هومر ـ کیپ‌هارت» پیشنهاد میکردند که‌امریکا باید عملیات نظامی رابرضد کوبا شروع کند من به سفیر شوروی در آمریکا گفتم که پرزیدنت کندی سخت‌نگران اتفاقات وحوادث اخیر کوبا است. ولی او در جواب گفت:

«شما نگران نباشید. خروشچف بمن دستور داده که به‌رئیس جمهور اطمینان دهم که در کوبا موشکهای زمین بزمین ویا سلاحهای دیگر ضربتی کارگذارده نخواهد شد.

سفیر شوروی اضافه کرد که من میتوانم به‌شخص رئیس جمهور اطمینان دهم که تجهیز کوبابسلاحهای جنگی زیادامر مهمی نیست و نیکیتا خروشچف هیچ اقدامی را که منجربه تیره‌شدن روابط بین دوملت امریکا و روسیه شوروی مخصوصا در اوان انتخابات‌بعمل نخواهد آورد. او گفت که خروشچف پرزیدنت کندی را دوست دارد و میل ندارد که‌اورامتوحش سازد. من‌خاطرنشان ساختم که دوستی خروشچف‌خیلی‌عجیب و غریب است ـ دوستی یعنی این که روسیه شوروی بسا ساختن پایگاه‌های موشکی باعث نگرانی عمیق امریکا گردد.

ناتمام

سایوز ۳

ماه بزمین نزدیک میشود

درست یکسال و شش ماه و دو روز بعد از حادثه دردناك مرگ کومارف فرمانده سفینه فضائی سایوز اول ، و پس از یکدوره سکوت پانصد و چهل و هشت روزه شورویها مجددا فعالیت درراه رسیدن به فضا را آغاز کردند .

روز شنبه‌چهارم آبان‌خبرگزاری تاس پرتاب سایوز سوم را اعلام کرد ولی طبق معمول هیچ‌اشاره‌ای در باره ماموریت سفینه نکرد . برای همه دانشمندان و مقامات علمی جهان این مسئله مطرح شد که سایوز دوم چه شده است ؟ چرا شورویها خبر آزمایش‌سایوز دوم را منتشر نکرده بسومی رسیده‌اند ؟

چند ساعت پس از پرتاب سایوز سوم مسئله روشن شد : سایوز دوم روز جمعه پرتاب‌شده‌ونخستین ملاقات فضائی را با سایوز سوم انجام داد .

● چرا متوقف شد ؟

چرا شورویها پس از حادثه کومارف آزمایش های خود را در زمینه رسیدن بماه متوقف کردند. مدیر رصد خانه جدرل بانك معتقد است که حادثه کومارف ضربه شدیدی به آزمایش های فضائی شوروی بود این ضربه از حادثه پایگاه کندی‌وسوختن سه‌فضانورد مهلك تر بود ولی شورویها باصبر و حوصله توانستند نواقص موجود در سفینه سایوز را مرتفع کنند.

تاکنون شورویها به مسئله هدایت از زمین توجه بیشتری داشتند و بهمین جهت کمتر به جنبه خود کار بودن سفینه علاقه نشان میدادند .

زیان اینکار سبب شد که‌وقتی سفینه کومارف دچار نقص‌ارتباطی گردید پیامهای کمك او بی‌جواب ماند زیرا دانشمندان شوروی نتوانستند بداد کومارف برسند و دستگاه های سایوز اول نیز آنقدر کامل نبود که فضا نورد بتواند شخصا برای نجات خود اقدامی بکند .

* مسئله خودکاری

شورویها این بار به خود کار بودن کار سایوز توجه کردند ، فضا نورد میتواند راسا ازدستگاه های سفینه استفاده کند ، در صورت بروز خطر و قطع رابطه‌با زمین . خود سفینه بطور خودکار میتواند فعالیت کند .

گرچه هنوز شورویها درباره ماموریت عمده سایوز سکوت کرده‌اند ولی ملاقات فضائی در نخستین دور این توهم را بوجود می آورد که شورویها در آستانه تشکیل ایستگاههائی بین کرات برای حرکت بسوی ماه هستند .

* فرمانده مسن

«برگووی» فرمانده سایوزسوم قبل از اینکه ماموریت خود راتمام کند و شاید بتوان گفت درآستانه ماموریت خود یك رکورد ـ فضائی را شکست وآنسن‌فضانورد بود .قبل از او این رکورد رالئونف داشت که ۴۱ ساله است ولی‌اینك رکورد به او که ۴۷ سال داردتعلق میگیرد .

ماموریت سایوز هرچه باشدبعد از موفقیت آپولو بمنزله پیروزی بزرگی برای دانشمندان شوروی محسوب میگردد و نشان میدهد که دو قدرت بزرگ پس از یکدوره سکوت مجددا حمله بماه را آغاز میکنند .

موجی تازه که اروپا رافراگرفته است

جنون ظاهرپرستی و پرمدعائی!

جوانان پرمدعا ومدرن، سخاوت و جوانمردی‌واحساسات‌عالیه‌رانشانه پیری میدانند

ظاهرپرستی و پر مدعائی اختصاص بگروه محدودی ندارد.این یك‌مرض عمومی شده است که جسارت و شهامت ، فعالیت ، وجدان حرفه‌ای وعلاقه بارزشهای واقعی را از بین میبرد.

جوانان ظاهرپرست وخودخواه‌و بقول خودشان بیزار که هرکاری‌را باطمطراق و سروصدای‌زیاد وچابکی بسیار انجام میدهند ، پدیده عصرما هستند. گفتارشان خشك و پر از عباراتی است که بدنبال یکدیگر می‌آیند.

یك دختر جوان ظاهرپرست وخود خواه هنگام گرسنگی بموقع غذا نمیخورد، در این سن و سال که بدنش بیش از هر وقت دیگر بغذا احتیاج دارد ،تاتعادل بدنی وسلامتی او تامین گردد ، از خوردن غذاهای ضروری خودداری میکند.

کتابهائی را میخواند که اطرافیانش خوانده‌اند وتعریف‌میکنند،فیلمهائی را تماشا میکند که«خوب» نامیده‌اند، حال هرچقدر خسته کننده که میخواهد باشد آنچه را که باید بیاموزد فرا نمیگیرد ، زیرا فقط ظاهرسازی ورنك وجلاست که اورا در جامعه درخشان و باشکوه جلوه میدهد !

* خودخواهی وتکبر

حتی در مورد خرید صفحه ،صفحاتی را میخرد که خودخواهی وتکبر او را ارضا کند،اورامتکبر ،روشنفکر، مارکسیست ، فاشیست چه اهمیت دارد هرچه میخواهد باشد!،جلوه‌گر سازد .

مطالب مختصری که در جراید چاپ میشود و ظاهرسازی را نیز تشویق‌میکند، برای مطالعه اوکافی است. لباسش‌در تمام جزئیات با ابتکارات «عجیب» فلان ستاره‌سینما وتبلیغات مجلات و یا خانمی که‌در خیابان مشاهده میکند مطابقت‌کامل دارد. لباسهای دختران «ظاهرنما»از این لحاظ مطابق‌مد«نیمه‌از مدافتاده» است و همین امر نیزاورا جزوگروه دختران‌ظاهرپرست وپرمدعاجلوه‌گر میسازد .

در این نوع جوانان از سخاوت‌و احساسات خبری نیست.

این افراد بهیچکس کمکی نمیکنند ، غم دیگران را نمیخورندو فداکاری را درك‌نمیکنند، خودخواه هستند و در اطراف خود بدنبال‌برده وزرخرید میگردند.

مهربانی ، خوشروئی وفداکاری دیگر از مد افتاده است. فقط باید بفکر خود بود و از این لحاظ هیچ شرمی احساس نمیکنند. در نظراین جوانان احساسات عالیه علامت‌پیری است.

این عیب همه‌جا بچشم میخورد . هنگامیکه کودك بزرك میشود، با سایرین معاشرت میکند، این خطر وجود دارد که بطور نامحسوسی روشهای این گروه ظاهرپرست را اتخاذنماید . در مدرسه ، در هر کلاس که این چنین افرادی وجود داشته باشند رفتار طبیعی غیر ممکن است.

پدر و مادرانی که بازحمت زیاد باطفال خود از فضائل اخلاقی و صمیمیت ، سخاوت وجوانمردی ، سادگی سخن گفته‌اند و آنهارابا این صفات تربیت کرده‌اند باید در مقابل این عیب و مرض واکنش از خود نشان دهند تعریفو بیان‌وسائل مبارزه بااین مرض چندان آسان نیست.

این مسئله‌ای است که بهوش‌و رفتار آدمی مربوط است . ولی مذاکره و مشاوره باافراد شائق در اینمورد بی‌فایده هم نیست.

عبور از پنج قاره

الکترونیك وآموزش عاجزان‌وکم‌هوشها

سه شرکت بزرك سوئدی در ساختن یك دستگاه محاسبه الکترونیکی با همدیگر همکاری میکنند .. ازاین دستگاه برای آموزش عاجزان از راه دور استفاده خواهد شد .

این سیستم جدید که بنام «سمعی‌و بصری از راه دور» نامیده میشود ، برای بررسی و مطالعات‌لازم‌بدانشگاه استکهلم عرضه شده است . برنامه های درسی از یك مرکز پخش خواهد شد و مکمل برنامه های آموزشی مدارس خواهد بود .

این برنامه ها بیشتر درمورد افراد بیشتر از ۲۱سال و عاجزین سخت و افرادی که هوش و حواس صحیح و طبیعی ندارند اجرا خواهد شد .

اطلاعات
دختران وپسران
سه‌شنبه‌ها
منتشر می‌شود

ازصبح‌چهارشنبه
اکبر گلپایگانی در فیلم
مرد حنجره طلائی
محصول استودیو میثاقیه

ته‌دانسان
باارکستر معروف جاز
بلاك کتز
جمعه ۱۰ آبان و هر هفته از ساعت ۹ونیم الی ۷ ونیم بعدازظهر.
درسالن انجمن‌دوشیزگان‌وبانوان
(خیابان بهارشمالی) نبش‌خیابان‌نامجوتلفن ۷۵۶۸۳۱ ـ ۷۶۴۹۸۴ مراجعه فرمائید .

اطلاعیه
شرکت گیو
ازلاله‌زارنحل های زیرانتقال یافت :
۱ـ خیابان شاهرضا ساختمان انوشیروان دادگر (بهرامی)
۲ـ خیابان پهلوی بالاتر ازسینما امپایر
ضمناً باطلاع مشتریان گرامی میرساند :
کم‌عالیترین کوپن ها ازکارخانجات معروف انگلیسی وانواع فاستونیهای مردانه بتازگی وارد شد.

برای تصاحب
پیکان جواهرنشان
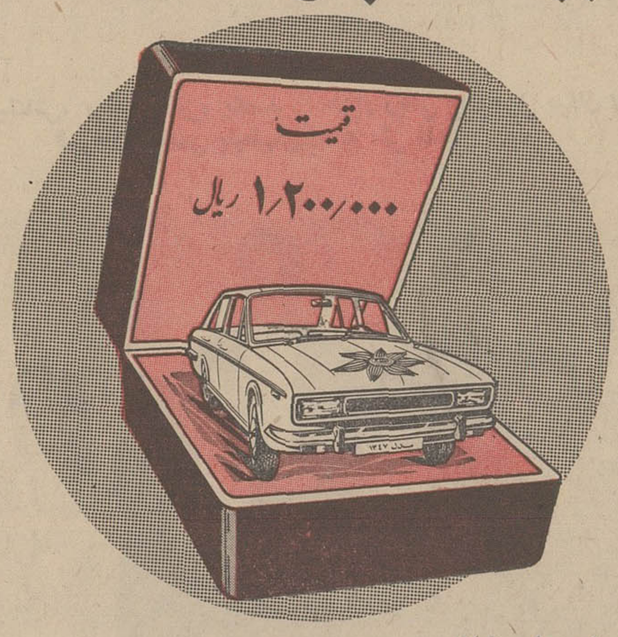

جایزه قهرمان شانس
بلیط های اعانه ملی مخصوص ۴ آبان
فقط فردا فرصت دارید

جایزه بانك تهران، شگفت آور است

یك فرسخ اسکناس
جایزه ممتاز حساب پس انداز بانك تهران
با افتتاح حساب پس انداز در هریك از شعب بانك تهران علاوه بر استفاده از مزایای مخصوص آن از بهیاری جوایز ۵۰ هزار تومانی ـ ۱۰هزار تومانی و هزارتومانی بهره مند شوید و درجاده شانس یک فرسخ اسکناس ۵ تومانی قرار گیرید
BANK OF TEHRAN

پاسگاه انتظامی کوی برلن

که بمنظور همکاری بیشتر پلیس واهالی این منطقه تشکیل شده‌است

دیروز صبح طی‌مراسمی بوسیله تیمسار رحیمی رئیس‌پلیس‌تهران افتتاح گردید

هنگام گشایش پاسگاه ازطرف رئیس پلیس

ساعت ۸ بامداددیروز پاسگاه‌انتظامی کوی برلن که بمنظور ایجاد نظم‌و آرامش در این منطقه پررفت وآمد تشکیل شده است طی مراسمی بوسیله تیمسار رحیمی رئیس پلیس تهران افتتاح گردید کوچه برلن بواسطه فروشگاه‌های متعددوچندین پاساژ بزرگ که برآن مشرف است یکی از پر جمعیت‌ترین خیابانهای تهران است که بخصوص هنگام صبح و بعد ازظهر که خانم‌ها برای خرید لوازم مختلف باین محل می‌آیند تقریبا ازدحام‌وشلوغی‌بحدی میرسید که عبور و مرور دچار اشکال میشد.

اما آنچه بیش از پیش موجب ازدحام وشلوغی این منطقه می‌شد تعداد زیاد .فروشندگان دوره گرد وباصطلاح دست فروش بود که بساط لوازم خودرا در پیاده‌رو پهن می‌کردند . این امر موجب می‌شد که پیاده‌روها که محل تردد و عبور مردم بود بشکل درهم و نامنظمی درآمده اکثر خانم‌هائی که برای خرید باین خیابان آمده بودنددچار زحمت وناراحتی‌می‌شدند برای‌خاتمه دادن باین وضع و ایجاد تسهیل بیشتر عمومی صاحبان مغازه‌های کوی برلن و پاساژهای مشرف اتحادیه‌ای تحت عنوان (اتحادیه عمران و آبادی کوی برلن) بوجود آوردند که از این طریق بتوانند خدمات و اقدامات لازم را بعمل آورند.

در اولین جلسه هیئت مدیره این اتحادیه مشکلات مورد بررسی قرار گرفت و قرار شد برای رفع اولین وبزرگترین مشکل‌که برقراری نظم در این محل است موجبات همکاری بیشتر اتحادیه و پلیس تهران‌فراهم گردد بهمین منظورپس ازتماس‌هائی که با مسئولین پلیس تهران برقرار گشت بااجازه ریاست شهربانی کل کشور و موافقت کلانتری بخش۹ اجازه ایجاد یك پاسگاه انتظامی‌در خیابان مزبور صادر گردید.

در مراسم افتتاح این پاسگاه که از دیروز صبح مشغول بکار گردید ابتدا آقای محمد حسن نیلی رئیس هیئت مدیره اتحادیه عمران‌وآبادی کوی برلن‌به نمایندگی از طرف‌عموم مغازه‌داران خیابان برلن و پاساژهای مشرف و اهالی منطقه‌به‌تیمسار‌رحیمی رئیس پلیس تهران‌ومعاونین ایشان، هم‌چنین سرهنگ هوشمند رئیس کلانتری بخش ۹و جمعی از افسران شهربانی که‌حضور داشتند خیرمقدم عرض نموده ، ضمن سخنانی دایربر تشکر از دستگاه‌های انتظامی کشور از ریاست پلیس تهران تقاضا نمود پاسگاه را افتتاح نماید .

تیمسار رحیمی ضمن ایراد نطقی از همکاری اهالی کوی برلن تشکر نموده آنگاه بنام نامی شاهنشاه آریامهر و قطع نوار سه‌رنگ‌پاسگاه انتظامی کوی برلن رسما افتتاح گردید .

آقای نیلی هنگام صحبت

هفته گذشته شانس بادانش آموزان بود

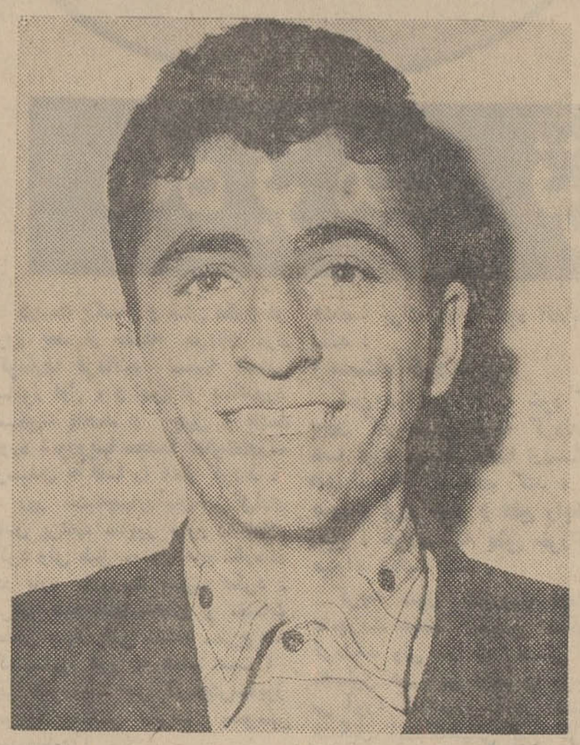

آقای حسن قنبریان دانش آموز ساکن لوندویل آستارا با خرید بلیط اعانه ملی نه فقط جایزه ممتاز یك میلیون‌ریالی را بدست آورد بلکه قهرمان شانس‌دوم نیز شدوهموزن‌خود پول‌نقد گرفت .

شوید وخواهرتان نرس ..

از آقای حسن قنبریان برنده‌جایزه یك میلیون ریالی بلیط های اعانه ملی و دومین‌قهرمان شانس‌هفته‌قبل که در لوندویل‌آستارا باخانواده‌اش زندگی میکند و روزهابرای‌تحصیل به آستارا می رود سئوال کردم: آیاشما از شخص معینی بلیط می خرید ؟

آقای قنبریان گفت : من درآستارا هـر هفته از هر بلیط فروش یك بلیط میخرم‌که همه‌ی شانس‌ها رادر اختیار داشته باشم و حساب‌من گذشت نه او قصد داشت بلیطش رابفروشد و نه من تصمیم داشتم بلیط تازه بخرم ولیَ یکمرتبه بدلم گذشت :« نکند این بلیط برنده شود ؟» این بود که‌بلیط فروش را صدا کردم و بلیط رااز او خریدم حالامی بینم که خوشبختی من فقط در اثر یك تصمیم آنی اتفاق‌افتاده است .

اولین قهرمان شانس

اولین قهرمان شانس هفته‌گذشته که یکدستگاه اتومبیل پیکان ۴۷ بدست آورد میگوید :

-من از بس روزها برای رفتن به مدرسه توی خط اتوبوس‌ایستادم خسته شدم‌دیشب خواب دیدم‌سوار پیکان هستم و با اینکه رانندگی بلدنیستم پیکان را بسهولت‌میرانم وقتی خواب را برای اطرافیان تعریف کردم‌همه گفتند همین‌روز هاخبر خوشی بتو میرسد .

خوشبختانه برنده جایزه صد هزار ریالی شدم و دوستان‌به من‌گفتند: رضا، تو همان اتومبیلی را که در خواب دیده‌ای در قرعه کشی‌قهرمان شانس بلیط های اعانه ملی‌می‌بری.

آقای رضا خیلتاش دانش آموز سال ششم طبیعی دبیرستان‌فردوسی که‌با خرید بلیط اعانه ملی علاوه بر یکصد هزار ریال پول نقدجایزه اولین قهرمان شانس هفته‌ی قبل یعنی یك پیکان زیبای ۴۷ نیز به شانسش اصابت کرده است افزود: من‌پولی‌را که برده‌ام صرف‌تحصیلم میکنم، چون خودم ووالدینم عقیده داریم که باید تحصیل‌را تا مرحله نهائی که گرفتن دکترای پزشکی باشد ادامه دهم ، وانشاءاله این آرزو را باموفقیتی که‌بدست‌آورده‌ام بمرحله انجام خواهم رسانید .

بااین ترتیب هفته گذشته برنده جایزه ممتاز و اولین و دومین قهرمان شانس دانش آموزان بودند همچنین سه جایزه بزرك دیگر بلیط های دعانه ملی نصیب دانش آموزان شد .

سایر برندگان جوایز بزرك

آقای غلامحسین بنی انسان راننده ساکن تبریز ، برنده دویست‌هزار ریان آقای اسمعیل عبدالرحمانی ، پیشه‌ور ساکن همدان برنده‌یکصد هزار ریال ،بانو نرجس رحیمیان مروی خانه‌دار ، ساکن تهران ، برنده یکصد هزار ریالی ، آقایان گداعلی اقبالی گلشنی وولی حسین اقبالی گلشنی دانش آموز ساکن تهران برنده یکصد هزار ریال شرکتی ،آقای قوام‌آجان نژاد کپور چالی ، پیشه‌ور ساکن بندرپهلوی برنده یکصد هزار ریال ، آقای فاضل درفشه ،دانش آموز ساکن تهران برنده یکصد هزار ریال ، آقایان مشهدی میرزا غائب نیاو ماشاالله کدخدا زاده ، مکتب‌دار، ساکنان دزفول برنده یکصد هزار ریال شرکتی ، آقای هرمزمهرابی ساکن تهران ، برنده یکصد هزار ریال ، آقای عسگر یعقوبی جدید، پیشه‌ور ، ساکن اردبیل ، برنده یکصد هزار ریال ، آقایان علی سلطانعلی وندی فرزانه و جواد سریری آهنگر ، ساکن تبریز برنده یکصد هزار ریال شرکتی، آقای رضاخیل تاش ،دانش آموز ساکن تهران ، برنده یکصد هزار ریال ، آقای قادر کیوانی مراغه ، درجه‌دار ارتش ، ساکن تبریز ، برنده یکصد هزار ریال

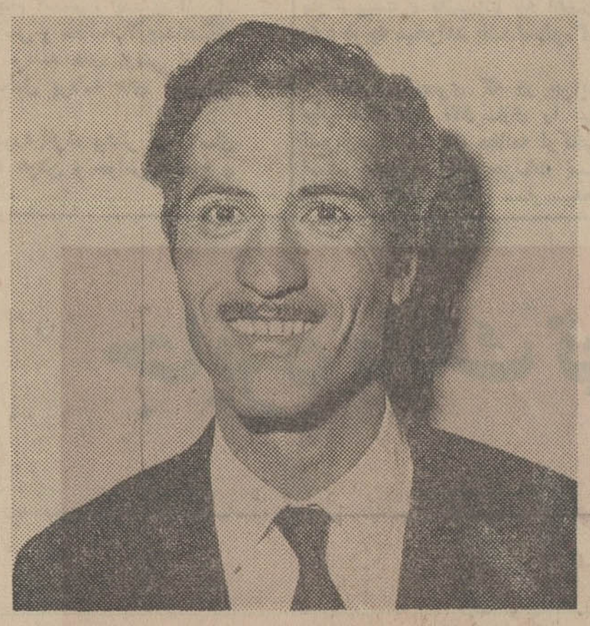

آقای مسعود فاضلی راننده ساکن‌تهران برنده جایزه‌مشابه یك میلیون ریالی یعنی پانصد هزارریال بلیطهای‌اعانه‌ملی گردید .

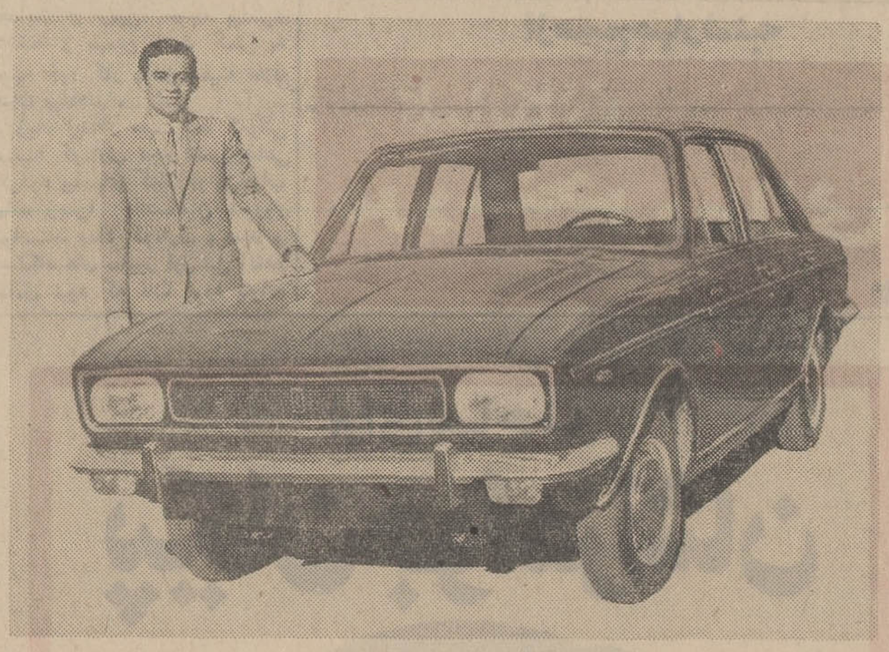

آقای رضا خیلتاش، برنده جایزه یکصد هزار ریالی واتومبیل پیکان ۴۷ جایزه‌اولین قهرمان شانس بلیطهای اعانه ملی شد.

برندگان جوایز بلیطهای اعانه ملی چند لحظه قبل از تعیین دوقهرمان شانس

پیکان جوامرنشان

جایزه قهرمان‌شانس

بلیطهای‌اعانه‌ملی

مخصوص ۴ آبان

فقط فردا

آگهی اصلاحی استخدام دبیر رسمی

در تعقیب آگهی راجع باستخدام عده‌ای از لیسانسیه‌های آزاد بدین‌وسیله باطلاع داوطلبان میرساند که لیسانسیه‌های واجد شرایط براساس مقررات قانون استخدام کشوری‌در پایه یك از گروه موقت ۶ بسمت دبیری برای شهرستانها استخدام خواهند شد و داوطلبان میتوانندهمه روزه بغیر از ایام تعطیل باداره کل تعلیمات متوسطه واقع در خیابان اکباتان مراجعه درخواست خود را تسلیم نمایند. م‌الف ۷۷۲۳

مدیر کل کارگزینی وزارت آموزش و پرورش

۱-۴۸۳۴۴ ۱-۳

اطلاعات دختران و پسران منتشر شد

فونتین-نوریف

از: بیژن امامی

فاتحین مطلق صحنه و قلبهای مردم

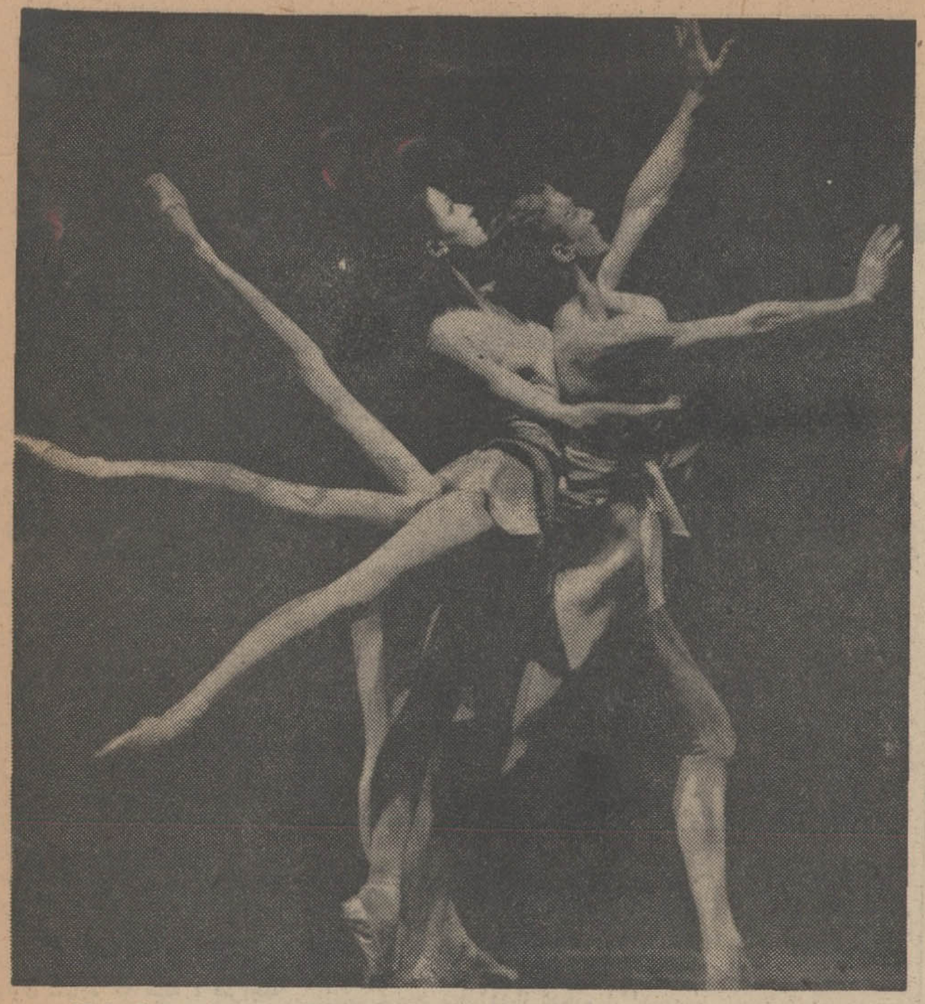

صحنه‌ای زیبا از باله‌آپولون طراحی از (ژرژ بالانشین)

تالار رودکی تاکنون برنامه‌ای چنین با ارزش ندیده بود

درخشش هنرمندان معروف باله بین‌المللی در دومین شب جشنهای فرهنگ و هنر که در تالار رودکی برگزار شد، تاکنون بی‌سابقه‌بوده است.

مردم و دوستاران هنر اصیل باله بخوبی و به‌نحوی شایسته پذیرای تلاش هنرمندانه، بزرگان باله جهان شدند.

دانیل فورژ

ژان پیر فرانشتی

در این «گالای بین‌المللی باله» مارگوفونتین و رودلف نوریف ستارگان باله سلطنتی اپرای «کاونت گاردن» انگلستان، کلرموت‌وسیریل آتانا سوف نخستین ستارگان باله اپرای پاریس، دانیل فورژ، ویلفرید فرانشتی ژرژ پیلنا هنرمندان طراز اول‌اپرای پاریس، دافنه‌دیل نخستین هنرمند فستیوال لندن، گیزلن تسمار، نخستین ستاره باله «ژی ام. اف» فرانسه، هاینتز کلاوسن، پیر گیت گیل، سوزان‌هانکه وجودیت رین ستارگان اول باله اشتوتگارت»

نوریف

استراوینسکی» که گروه باله اشتوتگارت اجراء کرد.

باله «ابستره» ای که بوسیله «ویلفرید پیوله» و «لوسین دوتوا» به روی صحنه آمد نیز از کار های خوب برنامه بود باطراحی خوب، رنگ‌آمیزی خوب و اجرای بسیار خوب.

«کلرموت» و «سریل آتاناسوف» بخصوص در برنامه‌اول خود «پاددو»، باطراحی ویکتور گرروسکی خودنمائی شایان‌توجهی داشتند «کلرموت» روی «پیروئت» های خود بخوبی مسلط است و «آتاناسوف» با تحرك کافی، ظرافت لازم و «ژته» های‌قوی و کشیده، البته نه بقدرت و کشش «رودلف نوریف»

*** ... واما «نوریف»**

نوریف بخوبی نشان داد که‌فاتح مطلق صحنه است.

بنظر می‌آید که‌صحنه هرچقدر بزرك باشد برای او کوچك است. و مارگو فونتین فاتح قلبهای تماشاچیان، بالطافت و ظرافت عجیبش و تسلط کافی روی «پوانت» و حرکاتی که در خور او است. محال است روی صحنه شما حتی تصور کنید که او چندسال دارد. باور می‌کنید، فونتین پنجاه‌وسه ساله است!

نوریف بهنگام اجرای «پاددو» رومانتیك «سیلفید» آن که باید نبود و توقع‌راراضی نمی‌کرد. (البته توقعی که از نوریف وفونتین وجود دارد).

«پاددو» (دزد دریائی) که‌بوسیله خود نوریف‌روی طراحی «پتی‌پا»، تنظیم شده بود تصور می‌کنم‌بهترین «پاددو» این زوج بزرك باله معاصر باشد.

نوریف در طراحی خودش، از حداکثر امکانات خود استفاده کرده‌است و چه عالی. دراین باله نوریف چندان میدانی به فونتین‌نمی دهد ولی بالاخره فونتین همان‌فونتین است.

بهرحال اینان باتسخیر قلب های مردم و بطور کلی تالار رودکی در پایان برنامه خود بیش‌ازده باربه روی صحنه آمدندو بابرازاحساسات مردم پاسخ گفتند و این شایسته آنان بود.

این برنامه امشب نیز با تغییراتی مجددا بروی صحنه خواهد آمد.

هنر امروز

ارکستر «فیلارمونیا کلاسیك اشتوتگارت» با:

دو تک نواز بی نظیر

موریس آندره غوغا کرد

دومین برنامه ارکستر «فیلارمونیا کلاسیك اشتوتگارت» دیشب باتك نوازی «موریس‌آندره» ترومپت نواز بزرك جهان اجراء شد.

این ارکستر باپختگی کامل از رهبری خوب «کارل‌مونشینگر» رهبر پنجاه‌و دوساله خود برخوردار بود.

دربرنامه دیشب‌سوئیت (موسیقی آپ) برای‌ارکستر باتنظیم هامیلتون هارتی اثر هندل، کنسرتوبراند - نبورگی شماره ۲ برای ترومپت اثر باخ‌و سنفونی شماره ۴۱ «ژوپیتر» اثر موزار اجراء گردید.

موریس آندره که اکنون استاد کنسرواتوار عالی موسیقی پاریس می‌باشد در ۲۱ ماه مه ۱۹۳۲ در جنوب فرانسه به‌دنیا آمد. درچهارده سالگی بعنوان کارگر، در اعماق معدن مشغول بکار میگردد و ازهمان زمان به‌فراگرفتن‌نوازندگی «ترومپت» آغاز میکند. پس‌ازانجام خدمت سر- بازی استعداداو درنواختن «ترومپت» نمایان میگردد. درسال اول تحصیلی در کنسرواتواردولتی پاریس جایزه اول افتخاری در نواختن «کورنه» نصیب‌او میگردد. در سال بعد جایزهٔ اول ترومپت را می‌رباید. درسال ۱۹۵۵ موریس آندره جایزه اول مسابقه بین‌المللی ژنورا دریافت می‌دارد. درسال ۱۹۶۳ پیروزی‌بزرك مسابقه بین‌المللی مونیخ نصیب او می‌گردد و از آن پس مدت ۸سال در ارکستر رادیو تلویزیون فرانسه و در ارکستر «لامورو» نوازندگی‌می نماید.

از آن‌هنگام وی بعنوان هنرمندی کامل شهرت جهانی دارد. او همه سبکها را بخوبی اجرا می‌نماید و خطاناپذیری تقریبا خارق‌العاده‌ای از خود نشان میدهد. امروز رهبران ارکسترهای بزرك جهان و گروه های سنفونیك‌و موسسات‌ضبط‌صفحه در سرتاسر جهان دردعوت او به همکاری بریکدیگرسبقت می‌جویند.

ویلفرید پیوله

شرکت داشتند.

ارکستر «فیلارمونیا کلاسیك اشتوتگارت» برهبری «آندره‌پرسر» وظیفه خود را بخوبی انجام داد.

برنامه هائی که اجراء شد تماما بوسیله طراحان بزرك باله «کرئو - گرافی» شده و از زیبائی حرکات به‌نیکوئی برخوردار بود بخصوص طراحی «ژرژ بالانشین» بزرگترین طراح معاصر باله، در باله «آپولون» که‌بعقیده من نقطه اوجی در تلفیق باله کلاسیك و مدرن بشمار می‌رود باموزیك بسیار زیبای «ایگور -

ژرژ پیلتا

حسین سرشار
هنرمند باارزش اپرای تهران
اندوه فراوان گردانندگان سرویس‌هنری‌روزنامه اطلاعات را ازدست دادن مادر گرامیت‌بپذیر

پیکان جواهرنشان
جایزه قهرمان شانس
بلیطهای اعانه ملی
مخصوص ۴ آبان
فقط فردا

ازامشب درسینماهای
پلازا - ری - کیهان - فردوسی - دنیا
المپیا - پرسپولیس - ماندانا - شرق - ستاره - شهناز - دریا

فروزان - امین امینی و سپهرنیا درفیلم
چهار درویش
رنگی ایستمن کالر
بکارگردانی: امین امینی
باشرکت: شاهین - اخضرپور - زندی - نورهانی - مهدوی فر
مهرداویان
همراه با:
رقص جمیله
مدیر سیمبرداری: فریدون ری پور
محصول عصر طلائی

نیازمندیهای شما

تلفن ۳۱۱۲۲۰
داخلی ۲۵۷ و ۳۱۱۰۷۱

استخدام

جهت توزیع چای‌ممتازموشك نشان کسانیکه موتوسیکلت‌یا دوچرخه دارند خیابان رامسر کوچه ثاقب کاشی ۳۱ از ۳۰ر۷ تا ۳۰ر۸ و ۳۰ر۲ تا ۳۰ر۳ مراجعه فرمائید .
۱ـ۲۰ آ ـ ۱۹۱۳

استخدام میشود
برای تمام وقت ، شغل دائم ،تکلم بزبان انگلیسی ضروریست ۱ـیك نفر نقشه بردار باتجربه در نقشه برداری ساختمان های بلند ۲ـیك نفر تکنیسین مکانیك ۳ـ یکنفر تکنیسین برق ٤ـ یکنفر راننده‌با حداقل گواهینامه پایه ۲ شخصی داوطلبان میتوانند هر روزازساعت ۵ الی ۷ بعداز ظهر به آدرس : «خیابان تخت جمشید ـ خیابان‌بندر پهلوی شماره ۲۳ طبقه ٤ »مراجعه فرمایند .
۱ـ۶ آ ـ ۲۳٤٤۵

استخدام راننده
گروه صنعتی بهشهر چند نفر راننده پایه دوم همگانی برای تمام وقت استخدام مینماید .
شرایط استخدام
۱ـ حداقل تحصیلات ششم‌ابتدائی
۲ـ داشتن‌برك پایان خدمت‌وظیفه عمومی و یا معافیت دائم
۳ـ پنج سال تجربه
داوطلبان میتوانند همه روزه از ساعت ۸تا۱۲ صبح‌بادر دست‌داشتن مدارك فوقوپك قطعه عکس ٤×٦ به‌قسمت امورکارمندان گروه‌صنعتی بهشهر خیابان بوذرجمهری سرای حافظ شماره ۸۶۵ مراجعه نمایند.
۱ـ۳ آ ـ ٤۶۹۶۲

آگهی استخدام
به یکنفر بانو که از عهده‌آشپزی و اداره امور خانه داری یك‌فامیل ٤نفری مقیم بروکسل (بلژیك) برآید احتیاج است داوطلبان عصر هابه تلفن ۳۳٤۳۵۳ تماس بگیرند تاترتیب مذاکرات حضوری و استخدام داده شود .
۱ـ۲ آ ـ ۲۳۹٤۱

ارنج ARJ
آگهی استخدام
۱ـ مسئول اداره زمان سنجی با داشتن تجربه‌در کارهای زمان‌سنجی وحداقل تحصیلات دیپلم .
۲ـ منشی و ماشین نویس‌فارسی‌ـ لاتین با سابقه کار در تهیه نامه‌ها ومکاتبات انگلیسی:
۳ـ تکنسین برق.
٤ـ تعمیرکار یخچال و کولرها حداقل سواد خواندن و نوشتن .
شرکت سهامی ارج ـ جاده کرج کیلو متر ۱۲
۱ـ۲ آ ـ ٤۷۰۰۰

Manufacturing Company in Tehran area has vacancy for an Accountant. Applicants must be Iranian nationals between 25-35 and have a sound knowledge of modern book-keeping and accounting. Also good knowledge of English and Farsi essential. Applications in own handwriting to be addressed to P.O. Box 2531, Tehran.

دکتر دارو ساز جهت
شهرستان تلفن ۳۳۲۱۶۸
آ ـ ۲٤۰۰۱

سکرتر تحصیلکرده خارج
شرکت مهندسی ترمیك بیکنفر خانم سکرتر تحصیلکرده خارج که بنامه‌نگاری تجارتی انگلیسی تسلط کامل داشته باشد برای‌بعد ازظهرها احتیاج دارد نشانی : خیابان قدیم شمیران خیابان مزین‌الدوله شماره ٤۶ تلفنهای ۷۲۱٤۰و ۷۶۵۶٤۵ مراجعه شود .
۱ـ۳ آ ـ ۲۰۰۳

افراد زیر که دراهر
نصب کارخانجات‌قندیا سیلوتخصص داشته و حداقل دوسال سابقه در نصب کارخانجات فوق داشته باشند برای کار در شهرستان استخدام میشوند.
۱ـ ۲۰ نفر حلیی ساز
۲ـ ۲۰ نفر آهنکار
۳ـ ۱۰نفر سیمکش وبرق کار
٤ـ ۱۰نفر مونتاژیست ،
داوطلبان روز جمعه قبل از ظهر به‌آدرس خیابان ایرانشهر نبش‌ثریا شماره ۲ر۷۵ شرکت مدرن تکنیك مراجعه نمایند.
۱ـ۳ ۱ـ۴۸۰۹۰

شرکت سهامی خوراك
بچند نفر جوان فعال که حداقل دارای گواهینامه سوم دبیرستان‌بوده وسن آنها بین ۱۸تا ۲۵ سال باشد نیازمند است.
داوطلبان میتوانند روز پنجشنبه ۹ر۷ر۴۷به شرکت سهامی خوراك خیابان‌فردوسی‌شمالی خیابان کوشك کوچه خسروشاهی مراجعه نمایند.
۱ـ۲ ۱ـ۴۸۰۸۸

یکنفر حسابدار با سابقه
کار ووارد در امور فاکتورنویسی باداشتن ضامن معتبر برای تمام‌وقت مورد نیاز است طالبین از ساعت۵ الی ۷به‌تلفن۵۲۳۷۸ مراجعه‌فرمایند.
۱ـ۲ آ ـ ۲٤۰٤۳

مینو
شرکت سهامی صنعتی‌پارس تولیدکننده محصولات مینو
احتیاج‌به تعدادی راننده پایه‌یك ودو همگانی ودو شخصی دارد داوطلبانی که موانع‌قانونی استخدام نداشته باشند میتوانند به دفتر مرکزی کارخانه مینو کیلو متر ۱٤ جاده کرج مراجعه نمایند.
۱ـ۴ ۱ـ۴۸۲۲٤

کارمند باتجربه مسلط به زبان انگلیسی
برای تصدی انبار کالاو تجهیزات یك کارخانه تولیدی واقع در ۳۰ کیلو متری تهران مورد نیاز است. داوطلبان تقاضای خود را به نشانی صندوق پستی ۶۱۸ ارسال دارند.

یك حسابدار ورزیده
برای موسسه بزرك آرشیتکت جهت اجرای یك سیستم جدید حسابداری مدیریت مربوط بکنترل بودجه مورد نیاز است که بایدقادر به کنترل هزینه‌های پروژه‌های‌بزرك نقشه‌کشی باشد. فقط کسانیکه تجربه در کنترل بودجه‌ای دارند مراجعه نمایند. داشتن معافیت‌نظام وظیفه ضروری میباشد خواهشمند است‌با تلفن شماره ۷۶۳۰۷٤ تماس حاصل نمایند.
آ ـ۳ آ ـ ۲۳۹۹۳

کتابدار
برای تصدی کلیه امور کتابخانه‌ای به یکنفر دوشیزه یابانو باتحصیلاتی در حدود لیسانس نیازمندیم .ساعت کار ۹تا۱۳ ـ۱۷تا۲۱ تلفن۹۵۱۱۳۳
۱ـ۲ آ ـ ۴۸۲۵۸

استخدام کمك حسابدار
شرکتی‌تولیدی جهت کمك‌حسابداری درتهران کسانیرا که‌سابقه‌حسابداری دارند استخدام مینماید .متقاضیان تقاضا و مشخصات کامل و سوابق کار و میزان حقوق خودرا بصندوق پستی شماره ۸۷۱ تهران ارسال دارند.
۱ـ۵ ۱ـ۲٤۰۳۵

بیك دوشیزه یا بانو
که‌بتواند وظائف منشیگری را بنحو احسن انجام دهد احتیاج است .
داوطلبین‌میتوانند از ساعت پنج‌تا هشت بعد ازظهر به خیابان رودسر شماره ۱۳۸ مراجعه فرمایند.
تلفن ۴۴۷۱۸ ـ ۴۴۸۶۲
۱ـ۳ ۱ـ۲٤۰۶۵

یك بانو یا دوشیزه مدرك‌دار
جهت تزریقات صبح‌وعصر نیازمندیم لطفا از ساعت ۱تا ۳ بعد از ظهربا تلفن ۳۳۵۸۰۷ تماس بگیرید .

جویای کار

جوانی باتسلط بزبان
(آلمانی) جویای کار است‌براهنمای شماره ۲۷۷ روزنامه اطلاعات‌مراجعه فرمائید.
آ ـ۵ ۲۳۷٤۵ ۱ـ۳

راننده شخصی
جوانی با معلومات سال پنجم ادبی و سابقه ۱۱ سال رانندگی جویای کار تلفن ۵۲۹۱۰
۱ـ۲ آ ـ ۲۳۸٤۱

خانم دیپلمه منشیگری
جویای کار است است۳۳۵۰٤۰
۱ـ۵ ۱ـ۲٤۰٤۷

جوانی دیپلمه
که دوره زبان انگلیسی‌را درآمریکا گذرانده آماده کار در شرکتها و موسسات میباشد براهنمای شماره ۲۷۹ روزنامه‌اطلاعات مراجعه‌فرمائید
۱ـ۲ آ ـ ۲٤۰٤۹

گم شده

۱۷فقره چك بانك صادرات
شعبه معزالسلطان از شماره‌های ۸۶۳۸۳۳ الی ۸۶۳۸۵۰ جاری ۶۲۳ بنام ناصر بخشی مفقود شده واز درجه اعتبار ساقط است.

دو فقره چك های
شماره ۲۰۹۲۰۵ سررسید ۱۰ر۱۰ر۴۷ بمبلغ بیست هزار ریال در وجه حامل وشماره ۲۰۹۲۰۶ سررسید ۱ر۹ر۴۷ بمبلغ سه هزارو پانصد ریال در وجه حامل بانك اصناف خیابان قزوین دو راه قپان‌از حساب شماره ۳۱۲۵ مفقود شده واز درجه اعتبار ساقط است.
محمدعلی هموطن

تلفنهای روزنامه اطلاعات

شماره‌های جدید تلفن‌های اطلاعات
شماره‌های جدید تلفنهای موسسه اطلاعات بشرح زیر میباشد :

تلفنخانه	۳۱۱۰۷۱
سردبیر روزنامه	۳۱۱۲۱۰
سرویس اقتصادی ـ سیاسی	۳۱۱۲۱۱
سرویس حوادث	۳۱۱۲۱۲
شعبه آگهی‌ها	۳۱۱۲۱۳
نیازمندیها	۳۱۱۲۲۰
نیازمندیها	۳۱۱۲۲٤
سازمان تنظیم آگهی	۳۱۱۲۱٤
سازمان تنظیم آگهی	۳۱۱۲۱۵
آگهی سینمائی	۳۱۱۲۱۶
سازمان شهرستانها	۳۱۱۲۰۱
سازمان شهرستانها	۳۱۱۲۰۲
سازمان شهرستانها	۳۱۱۲۰۳
آگهی شهرستانها	۳۱۱۲۲۱
اطلاعات هفتگی	۳۱۱۲۰٤
اطلاعات بانوان	۳۱۱۲۰۰
اطلاعات جوانان	۳۱۱۲۰۵
اطلاعات‌دختران‌وپسران	۳۱۱۲۰۶
مجله‌الاخاء	۳۱۱۲۲۲
ژورنال دوتهران و تهران جرنال	۳۱۱۲۱۸
آبونمان ژورنال دوتهران	۳۱۱۲۱۷
آگهی مجلات	۳۱۱۲۰۸
آگهی تهران جرنال و ژورنال‌دو تهران	۳۱۱۲۲۳
سازمان وصول	۳۱۱۲۰۷
آرشیو	۳۱۱۲۱۹

کلاس خیاطی

دوره جدید کلاس خیاطی کاخ دانش با استفاده از جدید ترین روش ابداعی گرلاوین پاریس از ۱۱آبانماه تشکیل میشود .
قبلا نامنویسی فرمائید
کاخ دانش
خیابان نادری پاساژ معتمد . خیابان فرانسه کوچه مرجان

سازمانهای فنی و فرهنگی

دوره تکنسین رادیو
تلویزیون و نقشه‌کشی برق وفشار قوی رادر مدت کمی با موفقیت‌قطعی بیاموزید و بکار مشغول شوید کار وآموزش تلفن ۴۹٤۹۴ و۶۱۳۷۶۰
۱ـ۱۵ آ ـ ۱۹٤۶

فقط با ۳۰ تومان شهریه
ماشین نویسی‌فارسی وانگلیسی‌و آلمانی بیاموزید و بامعرفی ما به‌کار مشغول شوید .
کارو آموزش تلفن ۴۹٤۹۴
۱ـ۱۵ آ ـ ۱۸۲٤

فقط با ٤۲۰ تومان
باقساط انگلیسی ، فرانسه یا شورت هند باتضمین توسط بانوان خارجی وسیله رفت وآمد ماشین نویسی مجانی مکتب انگلیسی نژاد پهلوی مقابل کاخ مرمر تلفن ٤۲۰۸۶ و ٤۷۱٤۱
۱ـ۲۶ آ ـ ۱۹۸۲

"GREENMORE COLLEGE - BOARDING DEPARTMENT. 204 Bristol Road, Birmingham 5, England. Boys and girls from 3-19. Courses in all academic subjects up to G.C.B. Advanced Level (British University entrance). Secretarial Department for girls from 15+. Individual intensive tuition. Indoor heated swimming pool, riding, sailing and usual sports.
Apply: Secretary for Overseas Admissions".

تعلیم رانندگی

هنرستان فنی‌رانندگی‌پرستو
مرکز آموزش صحیح ورانندگی ومکانیکی و ترافیك خیابان شاپور چهارراه گمرك تلفن ۲۳۹۱۶
۱ـ۲۶ آ ـ ۱۹۱۹

تدریس خصوصی

انگلیسی توسط بانوی انگلیسی
فرانسه توسط بانوی فرانسوی تلفن‌های ٤۷۱٤۱و ٤۲۰۸۶
۱ـ۲۶ آ ـ ۱٤۱۷

تدریس خصوصی‌انگلیسی
سیکل اول و دوم متوسطه ـ اعزام محصلین ـ مکالمه وسیله‌فارغ التحصیل زبان‌ازآمریکا بعدازظهرها تلفن ۷۵۷۷۸۵

تدریس‌فیزیك‌وشیمی‌وریاضی
هنرسرای عالی نارمك که مرکز تربیت معلمان حرفه‌ای کشورمی ـ باشد و دانشجویان آن از بین بهترین دیپلمه های ریاضی وطبیعی وهنرستانی دختر و پسر انتخاب‌می‌شوند .
دانشجویان برجسته این مرکز تربیتی مبهای تدریس مواد فیزیك‌و شیمی وریاضی سیکل اول و دوم‌و حتی ریاضی دبستانها هستند اولیاء محترم دانش‌آموزان که نیاز به‌معلم خصوصی در منزل برای تدریس مواد فوق‌دارند وسیله تلفن های هنرسرای عالی۷۹۲۲۲۸و ۷۹۲۲۲۹ به‌سرپرستی دانشجویان اطلاع‌دهند تا معلم مورد نیاز برای آنان‌اعزام گردد .
هنرسرای عالی «نارمك»
آ ـ۴۶۶۷۰

پانسیون

دانشجو برای پانسیون می‌پذیریم
خیابان ثریا کاشی ۱۰۶ تلفن ۶۵۶۴۵
۱ـ۶ آ ـ ۲۳۷٤۳

تبـــوض

قبوض قالی و قالیچه
بانك کارگشائی را بقیمت خوب‌فورا خریداریم ٤۵۰۵۷
۱ـ۲٤ آ ـ ۱۹٤۱

قبوض قالی بانك‌کارگشائی
اضافه‌تراز قیمت ارزیابی شده خریداری میشود اردهالی ۲۳٤۸۲
۱ـ۲۶ آ ـ ۱۹۵۹

در مقابل قبوض قالی وقالیچه
وجواهرات بانك کارگشائی فورا وام داده میشود تلفن ۶۸٤٤۱
۱ـ۲٤ آ ـ ۱۹٤۰

قبوض اصلاحات ارضی بیواسطه خریداریم پاکپور۲۲۷۲۹ و۶۲۷۶۹۷
۱ـ۲۶ آ ـ ۱۹۲۶

تعمیرات

تعمیرگاه‌تلویزیون الکترون تلفن ۷۶۳۶۸۲
آماده برای نصب کنورتور جهت فرستنده دولتی و آموزش و پرورش روی هر نوع تلویزیون و تعمیر تلویزیون آرسی‌آی‌ـ شاوب‌لورنس تلفنکن . سیبرا ـ فیلیپس و سایر مارکها سرویس مجهز وسیار در منزل بویژه شمیرانات
۱ـ۱۵ آ ـ ۱۷٤۹

سرویس تلویزیون گارانتی
تعمیر تلویزیونهای‌سیبرا C.A.R. داجنرال الکتریك تلفونکن و نصب کنورتور در تمام نقاط تهران بویژه شمیرانات تلفن ۶۲۸۳۷۱

شرکت سهامی رادیو تلویزیون ایران
جهت‌نصب کنورتورو‌تعمیر تلویزیون های R.T.I. - R.C.A. که‌تحت نظر متخصصین کار آزموده‌انجام میگیرد به تعمیرگاه خودتان به شماره های ۹۰۳۱۹ و ۹۰۳۲۰ و ۹۰۳۲۱ مراجعه نمائد

اهم‌الکترونیك سرویس
تعمیر تلویزیون های‌شاوب‌لورنس آرـ‌تی‌ـ آی‌ـ فیلیپس ـ‌تلفنکن ـ گروندیك ـ‌نصب کنورتور۶۲٤۸۱۷
۱۳۱ آ ـ ۱۹۷۲

تعمیرگاه تلویزیون غرب
باسابقه درخشان زیرنظر متخصصین مجرب تعمیر انواع‌تلویزیون ونصب کنورتوراتوماتیك آلمانی‌با سرویس سیار تلفن ۷۵٤۵۰
۱ـ۲۶ آ ـ ۱۹۱۷

سرویس تلویزیون R.C.A
تعمیر انواع‌تلویزیون ۴۸۵۳۳
۱ـ۳۰ آ ـ ۱۸۹۰

سرویس انواع تلویزیون
در تمام ساعات برنامه ۶٤۳۴۸
۱ـ۳۰ آ ـ ۱۸۸۶

شرکت مهندسین تلویزیون
سرویس سیار در تمام شهرتعمیرات انواع تلویزیون و دستگاه های الکترونیك باکارمزد کم تلفن ـ ۶۱۱۲۳٤ ۱ـ۲۶ آ ـ ۱۹۱۱

تعمیرگاه یخچال‌فریجیدر ۷۲۳۳۶
۱ـ۲۶ آ ـ ۱۵٤۶

بخاری

همه نوع بخاری
برای رنك پذیرفته میشود
رنك وسرویس با حمل ونقل۶۰۰ ریال سرویس در منازل ۱۸۰ ریال تلفن دفتر ۳۰۵٤۷۷
۱ـ۲۶ آ ـ ۱۸۰۷

سرویس ونصب انواع‌بخاری
آبگرمن و کولر کانال کشی ساختمان تلفن ۷۶۵۲۶٤
۱ـ۱۰ آ ـ ۱۹۰۰

بخاریهای خودرا نوکنید
همه‌نوع بخاری برای رنك پذیرفته میشود رنك وسرویس با تضمین کامل ۶۵۰ریال تلفن‌دفتر ۶۲۱۰۶۱ کارخانه ۷۹۱۰۸۷
۱ـ۲۶ آ ـ ۱۹۲۵

برای کولر شما
برای هرنوع کولر
روکش برزنتی برای کولر شما تلفن ۷۶۵۲۶٤
۱ـ۳۰ آ ـ ۱۷۷۸

آنتن تلویزیون

آنتن تمام کانال خارجی
موجود ، نصب مجانی ۷۵٤۵۰
۱ـ۱۰ آ ـ ۱۹۵

صاحب امتیاز و مدیر مسئول
عباس مسعودی
خیابان خیام ـ ایران چاپ
تلفنخانه اطلاعات ۳۱۱۰۷۰ تا ۳۱۱۰۸۲
شعبه‌آگهی‌ها ۳۱۱۲۱۳
نیازمندیها ۳۱۱۲۲۰

راهنمای پزشکی اطلاعات

متخصص جراحی مغز
دکترمحمود عالم ـ متخصص‌جراحی مغزواعصاب
چهار راه شاه اول سیمرغ تلفن۶۱۱۲۱۲و ۷۵۸۶٤۳

متخصص بیماریهای سل وریوی
دکتر هوشنك طبیب‌زاده خیابان‌پهلوی نزدیك‌سینمامهتاب ٤۰۵۰۲

متخصصین بیماری پوست
دکتر نوری‌ـ متخصص بیماریهای پوست‌و موی سر تلفن۳۳٤۷۳۲
جاده قدیم شمیران با غصبا ایستگاه سلم۳تا۶ بقیه‌باتعیین وقت قبلی

دکتر خشنود ـ متخصص بیماریهای پوست
شاهرضا مقابل لاله‌زارنو تلفن ۴۹۶۳۲ پذیرائی با تعیین وقت‌قبلی

مفاصل‌استخوان ـ متخصص‌ارتوپدی
دکتر کیوان گوهر درخشان ـ خیابان کاخ جنوبی
کوچه هلالی شماره ۱۱ پذیرائی۵تا ۸بعداز ظهر تلفن ٤۱۷۰٤

موی‌سر ـ پوست
دکتر مرتضی سرفراز
باجدیدترین وسائل درمانی‌مربوطه‌از آمریکا مراجعت نموده خیابان قدیم شمیران ـ سید خندان‌پذیرائی ـ صبح وعصر

متخصص امراض زنان
دکتر یدالله‌امیر اصلانی‌متخصص‌وجراح در امراض‌زنان و زایمان ونازایی عضو جامعه سرطان‌شناسان آلمان
نشانی . بالای بلوار الیزابت کاخ‌شمالی شماره ۷۷ پذیرائی ۵تا۸

دکتر افتخار سنجر پذیرائی بعداز ظهرها چهارراه شاه کوچه‌سیمرغ تلفن ۴٤۲۸۹ـ۶۱۱۰۸۵ ـ۶۳۲۷۷۰

متخصصین بیماری چشم
دکتر هوشنك برجیس جراح و متخصص چشم از امریکا
دارای تخصص در عینك نامرئی خیابان بزرگمهر شماره۶۰ تلفن ۶۹۰۱۲ پذیرائی صبح‌و عصر

دکتر نبوی متخصص چشم
خیابان پهلوی پائین چهارراه‌شاه کوچه ملك ۲تاه بعد از ظهر

متخصصین بیماری خون
دکتر نصرت‌الله گرجی ،ازدانشگاه پاریس دروازه دولت ۳۳٤۳۸۹

متخصصین‌بیماری جهاز هاضمه
بیماریهای معده ، کبد وروده ،بواسیر بدون‌عمل جراحی دکتر رفیعی متخصص از دانشگاه پاریس جامی اول کوچه پاریس تلفن ٤۸۱۸۹

درمان بواسیر بدون‌جراحی،فیستول، فیسور با متد موثر دکتر ع.باس نیك نژاد خیابان گرگان جنوبی گرامی عصر ها تلفن ۷۰۵۷۷۵

درمان بیماریهای‌رماتیسمی
دکتر ناصر برجیس صبح‌و عصرخیابان سپه چهارراه پهلوی

متخصصین اعصاب
متخصص اعصاب و روان ازآمریکا پهلوی چهار راه امیراکرم شماره ۱٤۵ تلفن ۶۶۹۲۲ پذیرائی ۵ تا ۸ بعداز ظهر . دکتر پرویز فروردین

درمان فلج ورماتیسم
معالجه فلج ، فشارخون با روش هموپاتیك بیسابقه در ایران دکتر حسن‌بهره‌مند از دانشگاه هند با چهل سال سابقه سعدی شمال بیمار ۳۰۱۶۱۷ ـ۸۶۳۲۸

دکتر قیصر تلفن ۷۶۵۶۱٤خدمات فیزیوتراپی درمان فلج‌ها، درد های عضلانی و روماتیسم ، ساعاتك‌تخت جمشید چهارراه بهار کوچه‌آفتاب

بیماریهای داخلی
دکتر فروتوش داخلی،پوست وتناسلی گواهینامه از پاریس ٤۸۵۵۵

دکتر بهمن جوانمردی متخصص امراض ریوی‌و عمومی
پذیرائی صبح‌و عصر خیابان پهلوی مقابل کافه‌شهرداری تلفن۶٤۳۵۱
دکترمحمدعلی صدیقی ـ داخلی بوست آمیزشی ترك هروئین
ترك الکل شاه چهار راه فرودین بدیرائی صبح وعصر تلفن ۴۹۵۲۶

ترك تریاك و هروئین
دکتر صفائی با ۲۹ سال سابقه‌و متد جدید بستری و سرپائی‌سعدی شمالی جنب بانك نیمه ۳۰٤۱۵۳

بیماریهای دهان ودندان
مطب ـ دکتر فرهنك ـ دندانپزشك
به‌اوایل خیابان آیزنهاور نزدیك‌میدان ۲٤اسفندانتقال یافت۴۳۹۹۸

بیماریهای آمیزشی
دکتر یحیی صدری
بیماریهای امیزشی‌و مجاری‌ادرار، میدان بهارستان خیابان‌صفی‌علیشاه

دکترمعانی ـ بیماریهای امیزشی، فردوسی مقابل بانکملی پس‌انداز

دکتر محمدرضا مسدد ـ بیماری‌های‌آمیزشی ـ دروازه دولت ۴۴۳۸۹

دکتر جناب‌زاده، بیماریهای امیزشی خیابان‌منوچهری‌مقابل کوچه‌زاندارك

دکتر احتیاطی دیپلمه امریکا
بیماریهای امیزشی ، مجاری‌ادرار سپه چهارراه‌پهلوی تلفن۶۸۴۸۷

دکتر ناصر صادقی خیابان‌پهلوی اول بزرگمهر تلفن ٤۵۱٤٤

کلینیك پزشکی بیماریهای امیزشی مجاری ادرارو کلیوی اول خیابان شاهپوررو‌بروی‌سینما جهان مطب سابق‌دکتر‌روحی

داروخانه‌ها

داروخانه شبانه روزی تخت جمشید
درتمام ساعات شبانه‌روزی درخدمت‌شما است‌تلفن۶۸۱۰۱و۷۸۲۳

داروخانه شبانه‌روزی پارس
جاده پهلوی شمالی پارك ساعی تلفن ۶۲۰۲۷۹ و۶۲۹۴۹۱

داروخانه مهران تلفن ۹۰٤۰۷ شیرو خورشید چهار راه استخر

نیازمندیهای شما

تلفن ۳۱۱۲۲۰
۱۵ خط ۲۵۷ ۳۱۱۰۷۱

خرید و فروش اثاثیه

خرید

فرش کیهان تلفن ۷۶۳۷۷۶
انواع قالی و قالیچه کهنه و نو
مخصوصا قالی های سنگین قیمت راخریداریم بهتراست برای معاملات هرنوع فرش باسازمان فرش کیهان تماس بگیرید چون مشاور مامجانا دراختیار شما خواهند بود .
۱ـ۳۰ آ ـ ۱۷۸۳

فرش رضوی ۷۶۴۸۰۰
روزولت میدان ۲۵ شهریور خریدار فرشهای نووکهنه صادراتی تحت نظر کار شناس مطلع با قیمت منصفانه می‌باشد موقع خرید و فروش باتلفن ۷۶۴۸۰۰ مکالمه فرمائید.
۱ـ۲۶ آ ـ ۱۷۶۷

فرش گلشن تلفنهای ۶۲۸۳۵۵ و ۶۲۱۴۲۱
انواع فرشهای نو از تمام‌شهرستان ها موجود میباشد . قیمت یك کلام در ضمن فرش نو و کهنه‌خریداریم

فروشگاه و سمساری صمد تلفن ۴۹۹۸۵
عمده خریدار همه رقم فرش کهنه واشیاء قدیمی و سایر لوازم
۱ـ۲۶ آ ـ ۱۳۴۴

فروشگاه معینی
علاوه بر خرید قالی کهنه‌شما فرش راباصدی ۲۰ تخفیف عرضه می ـ نماید سرای بوعلی جنب بانك‌سپه شماره ۳۷ تلفن ۲۸۹۶۴
۱ـ۲۶ آ ـ ۱۹۹۵

فروشگاه و نمایشگاه آسیا
یخچال ـ تلویزیون ـ اجاق گاز و فرش عادلانه خریداریم شاه ـ چهار راه پیروز تلفن ۶۱۲۸۳۲
۱ـ۲۶ آ ـ ۱۷۴۸

فروشگاه‌صفا تلفن۳۵۲۸۷۶
کلیه لوازم منزل شما را در اسرع وقت با اطلاع تلفنی در محل نقدا عادلانه خریداری مینماید .

فروشگاه خالقی
تلفن های ۳۰۳۰۸۰ و ۳۵۲۰۹۰
فرش کهنه ونوو یخچال ،تلویزیون ولوازم منزل شمارا خریداریم
۱ـ۳ آ ـ ۱۹۴۲

فروشگاه نیك ۷۵۷۰۴۶
منصف ترین خریدار کالای دست دوم مخصوصا فرشهای کهنه ونو
۱ـ۲۶ آ ـ ۱۹۲۷

فرش طوسی تلفن ۷۵۹۰۲۹
قالی و قالیچه کهنه شما را برای صادرات از سایرین بهتر میخرد
۱ـ۲۵ آ ـ ۱۸۳۴

فرش ملك تلفن ۷۶۴۶۱۷
فرش کهنه نقدا خریداریم
فرش های نو موجود است باغ صبا
۱ـ۲۶ آ ـ ۱۸۶۹

فرش میمنت (عطابخشی)
بهترین خریدارفرشهای کهنه و فروشنده عالیترین فرشهای بافت ایران‌نقدواقساط تلفن ۹۴۷۱۵
۱ـ۲۵ آ ـ ۱۵۶۸

فرش روزولت تلفن ۷۰۷۴۳
خیابان روزولت چهارراه تخت‌طاوس بهترین خریدار فرشهای کهنه و معاوضه بافرش های نو
۱ـ۱۰ آ ـ ۱۹۴۷

فروشگاه سعید ـ سرچشمه
خریدار اثاث خانگی و فرشهای سنگین قیمت ۳۳۸۶۶۷ و۲۳۳۷۶

فروشگاه آرمان‌تلفن ۶۹۶۲۳
بهترین خریدار تلویزیون فرش چراغ گاز و هرنوع یخچال نفتی
۱ـ۲۶ آ ـ ۱۴۸۲

فروشگاه کالای مرکزی
بهترین خریدار همه‌گونه لوازم دست‌دوم و منزل تلفن ۶۵۰۵۷
۱ـ۲۶ آ ـ ۱۹۶۲

فروش

فروشگاه حاجیان تلفنهای ۳۵۰۱۴۴ و ۳۵۱۸۳۸
قالی و قالیچه کهنه و نو شمارا جهت صادرات درمنزل‌نقدا خریدار است همچنین یخچال ـ تلویزیون وسایر لوازم منزل ـ کارکنان این فروشگاه باوسیله مجهزی که در اختیار دارند بدون وقفه در محل اجناس راعادلانه‌خریداری مینمایند

فرش فروردین تلفن ۴۳۰۸۵
بهترین خریدار فرشهای کهنه ونو
۱ـ۲۶ آ ـ ۱۹۱۸

در شمیرانات فرش جعفری
بهترین‌خریدار همه رقم فرشهای نو و کهنه تلفن ۸۳۱۲۱
۱ـ۲۶ آ ـ ۱۹۲۳

قابل توجه اهالی محترم تهران‌نو وتهران‌پارس و نارمك
تعویض فرش‌نو باکهنه و خرید همه‌نوع فرش‌های کهنه وفروش همه نوع فرش های دست اول بطور نقد و اقساط نشانی تهران نو اول خیابان فرح آباد فرش حقیقت تلفن ۷۹۰۳۷۱

نمایشگاههای مبل

پیراهن مبل ۳۳۹۵۰۵
تعویض پارچه مبل ۳۳۹۵۰۵
پرده دوزی شهرزاد ۳۳۹۵۰۵
۱ـ۲۶ آ ـ ۱۹۷۵

پرده دوزی‌ارجمند ۳۳۷۳۷۰
۱ـ۲۶ آ ـ ۱۹۸۳

شستشوی مبل و فرش

شستشوی مبل‌وفرش‌کلین سرویس مهر مبتکر پیشرو
نظافت مبل وفرش درجای خودبا مواد آزمایش شده‌بادستگاه منحصر بفرد تلفن ۹۵۲۵۴۶
۱ـ۳۰ آ ـ ۱۷۳۴

خشکشوئی‌مبل ـ فرش‌جنرال
با ۱۵درصدتخفیف تلفن ۲۳۵۳۷
۱ـ۵ آ ـ ۲۳۸۷۱

شستشوی مبل وفرش‌ادیب
مبل‌و فرش‌و تشك های‌ماشین درجای‌خودتمیز مینماید تلفن ۹۵۲۴۵۴
۱ـ۲۶ آ ـ ۱۹۶۱

شستشوی مبل وفرش‌ساحل
نظافت مبلمان‌و پلیش وسیله‌دستگاه برقی در جای خود تلفن ۹۱۵۶۵
۱ـ۲۶ آ ـ ۱۹۶۰

دوراکلین سرویس

بین‌المللی امریکا
وابسته به کارخانجات خشك‌شوئی تاول ماستر ایران مبلمان‌و فرش و صندلی و سقف اتومبیل شمارا در محل بدون شکافتن بامواد خارجی و دستگاه های اتوماتیك تمیز می‌نماید تلفن های ۷۵۸۳۹۵ و ۷۵۸۳۹۶

کازمورد نیاز شما

سرویس پخش‌گاز دنیاگاز
باسرویس‌های منظم در تمام ایام هفته آماده است . تلفنهای
۹۴۷۲۸ـ۹۱۸۳۶ و ۹۵۲۹۴۹

معاملات املاك و مستغلات و اتومبیل

فروش

منازل ومستغلات شخصی‌ساز شما را در شمال شهر بهر قیمتی که باشد فورا بمدت کمتر از ده روز بفروش‌می‌رسانیم سازمان‌تعاون۴۵۰۵۷
۱ـ۲۴ آ ـ ۱۹۳۸

خیابان شمیران باغ صبا
خانه دوطبقه جنوبی دارای هفت اطاق وهال وسرویس کامل با تلفن وآب وبرق بمساحت ۱۳۲ متر وزیر بنا ۲۰۰متر۱۱۰ هزار تومان‌بفروش میرسد سازمان تعاون ۴۵۰۵۷و ۶۸۴۴۱

درخیابان پهلوی پسیان
خانه ۲طبقه مستغلاتی هر طبقه راه مجزا شمالی دوبر نوساز هرطبقه دارای ۳ اطاق هال سرویس کامل وشوفاژ و گاراژ آبو برق بمساحت ۲۰۰ متر ۱۵۰ هزارتومان بفروش میرسد سازمان تعاون ۴۵۰۵۷ ـ ۶۸۴۴۱
۱ـ۲ آ ـ ۱۹۸۰

سالن آرایشگاهی
باتمام وسایل و جواز بعلت‌مسافرت بفروش میرسد ۴۹۷۳۱
۱ـ۱۰ آ ـ ۱۹۸۹

عمارت چهار طبقه فروشی بقیمت ۲۳۰ هزار تومان
نزدیك چهارراه شاه ورازی هر طبقه باچهار اطاق‌و هال بزرك وانبار آشپزخانه و حمام که تماما ۲۳۰۰ تومان در اجاره‌میباشد ۳۳۹۷۸۴ بنگاه کوشان
۱ـ۴ ۴۷۵۳۴ـ۱

مستغل فروشی فوری بالای تخت جمشید بقیمت ۱۴۰ هزار تومان
دارای چند مغازه بافوقانی که همگی بماهی ۱۳۳۰ تومان در اجاره میباشد ۳۳۹۷۸۴ بنگاه کوشان
۱ـ۴ ۴۷۵۳۰ـ۱

بمناسبت مسافرت مالك بقیمت ۱۶۰ هزار تومان نزدیك فروشگاه فردوسی وخیابان سوم اسفند
عمارت سه‌طبقه باشش اطاق‌وتلفن وسه زیرزمین وگاراژ حمام لوازم ۳۳۹۷۸۴ بنگاه کوشان
۱ـ۴ ۴۷۵۲۸ـ۱

اراضی جنت‌آباد باغ فیض
کوهك فروشنده‌ایم ۴۵۶۲۵
۱ـ۲۶ آ ـ ۱۸۷۸

طبقه دوم ساختمان پلاسکو
دواطاق باتلفن واگذار می شود با تلفن ۷۶۳۷۸۱ تماس بگیرید.
۱ـ۲ آ ـ ۱۹۹۳

مغازه فروشی در بهترین
نقطه شهرآرابفروش میرسد باتلفن ۷۶۳۷۸۱ تماس بگیرید .
۱ـ۲ آ ـ ۱۹۹۴

واقع در ۱۲ کیلومتری جاده شمالی‌کرج
زمینی است تفکیك شده بقطعات دوهزار متری دوبر مناسب برای احداث کارخانه محصور شده‌بفروش میرسدطالبین‌جهت مشاهده‌واطلاعات بیشتر به بنگاه رویال آقای مباشری واقع در اول‌خیابان آیزنهاور جنب سینما سانترال تلفنهای ۴۵۰۴۰ و ۶۸۵۶۲ مراجعه فرمایند.
۱ـ۲ آ ـ ۲۳۹۷۱

خرید و فروش اراضی نارمك
تهران‌پارس ـ پول‌شرطی ـ بازرگانی امینی تلفن ۷۹۰۰۹۰
۱ـ۳۰ آ ـ ۱۷۶۸

تلفن ۴۰۰۰۰ و ۶۰۰۰۰ اجاره‌منازل‌بخارجیان‌وفروش ویلا ـ مستغلات و زمین

خریداری میشود

اراضی طرشت . ام.ام. سی
کوهك ،خرگوش دره ، باغ‌فیض، جنت اباد ، هاشمی کن ، جاده کرج تلفن ۶۱۱۷۷۱
۱ـ۲۶ آ ـ ۱۸۰۶

دفتر پارس خریدار زمین
وخانه های ویلائی و مستغلات‌در عباس‌آباد و شمیرانات ۷۶۱۵۵۸
۱ـ۲۶ آ ـ ۱۹۶۳

خانه‌های شخصی ساز
راخریداریم تلفن ۳۳۱۸۵۱
۱ـ۱۰ آ ـ ۲۰۰۲

لتمال‌ام.ام.سی‌هاشمی‌خرگوش
درموسك سازمان برنامه ۴۸۴۶۳
۱ـ۲۶ آ ـ ۱۹۵۴

زمینهای زعفرانیه دره‌قشلاق
مکانیز وسعادت آباد عباس‌آباد را خریداریم بازرگانی جلالی خیابان پهلوی‌تلفن های۶۲۶۴۱۱،۶۲۴۱۹۳
۱ـ۳۰ آ ـ ۴۱۶۸۰

جنت‌آباد باغ فیض‌کیشا
کوهك‌پونك جاده کرج ۴۸۴۶۳
۱ـ۲۶ آ ـ ۱۹۵۵

اراضی دره قشلاق رادسر
خریداریم املاك یزدی ۶۲۳۸۳۹
۱ـ۲۶ آ ـ ۱۹۵۰

آژانس شهرزاد ۸۸۱۷۰۹
جنب کلانتری ۲ فرمانیه‌خرید و فروش اراضی فرمانیه و چیزر
۱ـ۲۰ آ ـ ۱۹۰۹

دفتر مسعود ۷۷۰۲۴۱
خریدار اراضی دره‌قشلاق داودیه ودروس مبارك‌آباد . تهران
۱ـ۲۶ آ ـ ۱۷۵۲

حاجی‌آباد ـ ام ـ ام ـ سی
فرحزاد خریداریم ۴۲۲۲۷
۱ـ۲۶ آ ـ ۱۹۵۱

پهلوی دره قشلاق داودیه
قیطریه مبارك‌آباد عابدی ۷۷۰۴۷۷
۱ـ۲۶ آ ـ ۱۷۴۳

دفتر براتی ـ شمیران
خیابان پهلوی باغ‌فردوس ۸۵۲۵۷۵
۱ـ۲۶ آ ـ ۱۵۶۵

اراضی‌کیشا قلقلی
یوسف‌آباد خریداریم ۶۳۱۵۲۴
۱ـ۲۴ آ ـ ۱۹۸۸

اراضی کیشا وقلقلی علیا
خریداریم ۶۳۱۲۱۲ ـ ۶۳۲۸۳۶
۱ـ۲۶ آ ـ ۱۹۴۹

حاجی‌آباد کاظم‌آباد مراد
آباد حسن اباد احمد اباد۴۸۴۶۳
۱ـ۲۶ آ ـ ۱۹۵۶

اجاره داده میشود

منازل اجاره و فروشی
ازشاهرضا ببالا تلفن ۴۲۳۸۲
۱ـ۱۰ آ ـ ۱۹۷۲

نبش تخت جمشید وجاده قدیم شمیران
چند دستگاه آپارتمان لوکس ۴ اطاقه باهال وسرویس کامل‌اجاره‌ای وچند باب مغازه و یك زیر زمین بزرك واگذاری تلفن ۷۶۳۶۱۲
۱ـ۱۱ آ ـ ۱۹۹۰

طبقه دوم ساختمان شمالی
دارای ۵اطاق و هال سرویس کامل گاراژ کانال کولر در یوسف‌آباد خیابان ۱۸ متری اول بین کاخ دوم ومنبع آب روبروی پلاك ۲۰حبیب‌اله تحقیقی
۱ـ۲۴۰۸۵

خانه اجاره
دروازه شمیران خیابان کیوان عمارت سه طبقه شش اطاق و زیر زمین مسکونی تلفن مستقل برقو حمام بتلفن ۷۵۹۶۲۲ مراجعه شود.
۱ـ۲۴۰۵۱

دو اطاق در طبقه دوم
ساختمانی واقع‌دربی‌سیم نجف‌آباد جنب درب جنوبی‌پارك ولیعهدمناسب برای مطب ودو باب مغازه زیر آن مناسب جهت‌داروخانه باجاره‌واگذار میشود به‌آدرس فوق مراجعه شود.
آ ـ ۲۳۹۹۹

۲۲ کیلومتری جاده کرج
سالنی بمساحت ۱۶۰۰ متر مربع در دو طبقه ۴ اطاق قابل سکونت با سرویس و حمام دارای آب‌لوله کشی و برق برای کارگاه و مرغداری اجاره داده میشود. با مستغل شهری نیزمعاوضه میگردد تلفن ۷۶۰۴۰۳
آ ـ ۲۳۹۶۷

منازل و آپارتمان ویلائی در شمال شهر شمیرانات برای اجاره‌آماده‌است‌تلفن ۶۸۴۴۱
۱ـ۲۴ آ ـ ۱۹۳۹

ساختمان های اجاره‌ای
انواع‌ساختمان ۳و۴و۵ و ۶اطاقه آپارتمان دربست ویلائی شهر و شمیرانات‌موجوداست تلفن۶۲۷۹۶۳
۱ـ۵ آ ـ ۱۹۰۱

برای اطلاع
طالبین نمایشگاه ـ فروشگاه ـ دفتر ـ کارگاه‌وانبار درلاله‌زار نو ۴تا۶بعد از ظهر تلفن ۲۶۶۳۵ یاچهارراه کنت کوچه یاسمی جنب آزمایشگاه ۴ تا ۷بعد ازظهر .
۱ـ۴ ۴۸۱۸۶ـ۱

ویلا ـ آپارتمان وخانه‌دربست از ۶۰۰ تا ۴۰۰۰ تومان برای اجاره آماده‌است تلفن ۶۸۴۴۱
۱ـ۴ آ ـ ۱۹۸۱

دو اطاق مستقل برای
اجاره در طبقه دوم اول هدایت از سعدی تلفن ۳۳۷۰۲۸
آ ـ ۲۳۸۹۱

چندین دستگاه آپارتمان نوساز مجهز باکلیه وسائل نزدیك دروازه دولت باجاره مناسب واگذار میشود .
۳۳۲۹۷۱ و ۳۳۱۸۵۳
۱ـ۱۰ آ ـ ۲۰۰۰

اجاره میشود

بخارجیان مستغلات شما را
درشهر و شمیرانات اجاره‌میدهیم تلفنهای ۶۱۲۹۶۴،۴۹۷۱۳
۱ـ۲۶ آ ـ ۱۷۹۱

سالن برای کارگاه
درشهر یاحومه مورد احتیاج‌است به تلفن ۴۳۲۵۳ مراجعه فرمائید.
۱ـ۳ ۴۶۶۸۴ـ۱

بیك سالون یاچند اطاق
هم‌کف برای محل کار نیازمندیم تلفن ۳۱۳۴۳۳
۱ـ۵ آ ـ ۲۳۹۹۷

فروش اتومبیل

اولین بازار اتومبیل درایران
خرید و فروش و معاوضه‌اتومبیل به‌قیمت روز و عادلانه انجام‌میشود سرچشمه توقفگاه کاروان ۳۰۱۳۲۷
۱ـ۲۶ آ ـ ۱۷۱۹

فیات وپیکان نو
اتومبیل‌پرویز خیابان ری میدان شاه تلفن ۳۵۴۰۴۸ و ۳۵۴۰۴۹
۱ـ۳۰ ـ ۱۸۸۶

انواع فولکس واگنهای‌نورا
از شرکت سهامی عباد خیابان‌امیر کبیر خیابان ملت‌تلفنهای۳۰۴۱۸۱ و ۳۰۴۴۷۲ خریداری فرمائید.
۱ـ۲۶ آ ـ ۱۸۳۱

۱۹۶۸
اتومبیل ب . ام . و (۲۰۰۰ ـ سی) باشرایط خوب . سفیدرنك . رادیو باآنتن اتوماتیك ۱۵۰۰۰ کیلو متر کار کرده . گمرك پرداخت نشده باتخفیف۲۰درصد از حقوق گمرکی بفروش میرسدخواهشمند است با سفارت کره تلفن ۶۱۲۸۸۸ یا ۶۱۳۹۱۳ تماس بگیرید .
۱ـ۲ آ ـ ۲۳۹۱۵

بنز ۲۵۰ اس
مدل ۱۹۶۷ سفارشی با رادیوگمرك نشده ۲۲۵۰۰ تومان تلفن ۶۲۹۳۹۴
آ ـ ۲۴۰۹۳

کرایه

اتولوکس
اتومبیل های تشریفاتی با راننده برای داخل و خارج تهران میدان فردوسی ۴۴۶۰۵ و ۶۱۱۲۷۰
آ ـ ۱۴۴۰ ۱ـ۲۶

برای ساختمان شما

رفع گرفتگی لوله ساختمان در ۲ دقیقه سازمان تراکم تلفن ۸۸۱۶۸۱

پرده‌کرکره ـ کاغذدیواری
کف‌پوش نقد و اقساط ـ شهرری فروشگاه احمدی ۵۹۲۰۱
۱ـ۷ آ ـ ۱۹۸۶

لوله بازکنی فاضل آب
باستگاه تراکم هوا
تلفن ۷۶۳۲۸۶

نقاشی ساختمانی جانفدا
فوری ارزان باقساط ۷۸۱۹۷۷
۱ـ۲۶ آ ـ ۱۳۷۲

لوله بازکنی فاضل آب
باستگاه تراکم هوا
تلفن ۶۴۶۳۵

رفع گرفتگی برنوع لوله ساختمانی
باستگاه تراکم هوا ـ تلفن ۷۸۷۲۷

معاملات پول

در مقابل چك تا ۳۰۰۰ تومان‌وام داده میشود ۶۸۴۴۱
۱ـ۱۰ آ ـ ۲۰۰۱

درمقابل شماره تلفن‌فورا وام داده میشود ۶۸۴۴۱
۱ـ۵ آ ـ ۱۹۹۲

پول‌تومانی۳ شاهی ۷۳۵۴۱
۱ـ۲۶ آ ـ ۱۴۸۱

پول‌تومانی‌دوشاهی ۶۲۸۰۹۰
۱ـ۲۶ آ ـ ۱۹۶۴

پول شرطی نیازمندیم۴۸۴۶۳
۱ـ۲۶ آ ـ ۱۹۵۷

پول شرطی شمیران ۸۵۴۸۵
۱ـ۲۶ آ ـ ۱۹۵۲

پول شرطی باسود بانکی۴۸۴۶۳
۱ـ۲۶ آ ـ ۱۹۵۸

پول‌تومانی ۵ر۱ شاهی ۶۲۴۸۷۳
۱ـ۲۶ آ ـ ۱۹۷۸

معاملات تلفن

یکشماره تلفن ۷۶
درجا بفروش میرسد تلفن۷۶۱۶۱۴
آ ـ ۲۴۰۴۱

متفرقه

نیروی هوائی خیابان فرح‌آبادژاله مقابل ساختمان های بانك رهنی انتقال یافت تلفن ۷۹۲۸۲۴

محضر قوام دفترخانه اسنادرسمی۲۰۹

دفتر خانه ۲۷۶ ازدواج۱۴۵ و طلاق۵۰
خیابان پهلوی ضلع جنوبی‌بلوار

قابل توجه چای ممتاز موشك نشان جایزه میدهد

تانکر سازی لوپ
تانکر از ۵۰۰تا ۵۰۰۰۰ لیترموجود سفارشات ۴۸ساعته انجام میگردد خیابان قزوین تلفن ۹۴۴۱۴
۱ـ۲۶ آ ـ ۱۷۹۰

قابل توجه صاحبان کارخانجات وصنایع‌سنگین
یکدستگاه مولد برق بامشخصات زیر آماده بکاربا قیمت نازل بفروش میرسد موتور ـ دویتس ۸ سیلندر سوپر شارژ بقدرت ۱۰۶۰ اسب ۳۷۵ دور ژنراتور ـ زیمنس ۷۲۰ کیلوات تابلو ـ کامل با کلیه آلات اندازه ـ گیری مربوطه
خواستاران بتلفنهای ۹۴۸۵۰ و ۹۴۸۵۱ مراجعه نمایند.
۱ـ۳ ۲۴۰۱۱ـ۱

برنامه سینماها

میلیونر خوشحال ـ رنگی ـ فردمك مورای ـ تامی‌استیل سینه‌موند (۴۸۳۲۲) ۱۰ر۴۵ـ ۲ـ ۳۰ر۴ـ ۷ـ ۹ر۳۰

تنها در تاریکی ـ رنگی ـ اندری هپبورن ـ آلن آرکین گلدن‌سینی (۶۱۳۲۶۹) ۱۵ر۱۱ـ ۳۰ر۳ـ ۳۰ر۵ـ ۷ر۳۰ـ ۹ر۴۵

نواداجو ـ سینماسکوپ ـ رنگی ـ برت‌رینولدز مهتاب (۴۷۷۷۷) ۱۱ـ ۳ـ ۵ـ ۷ـ ۹ کریستال (۳۳۷۶۷۵) اسکر (۹۵۰۸۹۸) ۳۰ر۱۰ـ۳۰ر۲ـ۳۰ر۴ـ ۳۰ر۶ـ۳۰ر۸ برلیان (۳۳۵۳۵) ۱۰ـ ۱۲ـ ۲ـ ۴ـ ۶ـ ۸

برباد رفته ـ رنگی ـ ۷۰میلیمتری ـ کلارك‌کیبل پارامونت (۴۸۳۲۱) ۱۵ر۸ـ ۱۵ر۱۲ـ۳۰ر۴ـ ۸ر۴۵

فقط چهارشنبه‌ها ـ رنگی ـ جین‌فوندا رادیوسیتی (۴۳۳۲۰) ۱۵ر۱۱ـ ۳۰ر۳ـ ۳۰ر۵ـ ۷ر۳۰ـ ۹ر۴۵ نیاگارا (۶۵۳۰۷) ۱۱ـ ۳ـ ۵ـ ۷ـ ۹ وربع آستارا (۸۴۰۲۲) ادئون (۳۳۸۱۱۸) ۳۰ر۱۰ـ ۳۰ر۲ـ۳۰ر۴ـ ۶ر۳۰ ۸ر۳۰

زندگی‌برای او ـ رنگی ـ آدامو ـ بوزویل کریستین‌دلاروش دیاموند (۶۲۸۴۰۰) ۱۵ر۱۱ـ ۳۰ر۳ـ ۳۰ر۵ـ ۷ر۳۰ـ ۹ر۳۰

راز کیهان ـ سینه‌راما ـ کایردالیا ـ آتلانتیك (۶۲۷۱۷۱) ۱۱ـ ۳ـ ۱۵ر۶ـ ۳۰ر۹

یك‌مرد و یك‌زن ـ رنگی ـ آنوك‌امه ـ ژان‌لوئی‌ترن‌تینیان مولن‌روژ (۷۲۹۲۹) ۱۱ـ ۳۰ر۳ـ ۳۰ر۵ـ ۷ر۳۰ـ ۹ر۳۰

تقدیم با عشق ـ رنگی ـ سیدنی‌پواتیه ـ جودی‌گیسوز امپایر (۶۲۳۹۴۲) ۱۵ر۱۱ـ ۳۰ر۳ـ ۳۰ر۵ـ ۷ر۳۰ـ ۹ر۴۵

چاه شماره ۳ ـ رنگی ـ جیمز کابرن ـ کارول‌اوکانر دیانا (۴۷۳۶۵) ۱۱ـ ۲ـ ۴ـ ۶ـ ۸ـ ۱۰

کلیدساز ـ سینماسکوپ ـ رنگی ـ چارلی‌دریك ـ کاپری (۴۸۴۰۱) ۱۱ـ۳ـ۵ـ۷ـ۹

شوهری‌بازن هرگز ـ رنگی ـ تونی‌کورتیس ـ ویرنالیزی گلدیس (۶۲۸۷۱۳) ۳ـ۵ـ۷ـ(۹ر۳۰بزبان‌اصلی)

خیانت بسبك ایتالیائی ـ رنگی ـ کاترین‌اسپاك ـ ایفل (۳۱۱۴۷۷) ۱۰ـ ۱۲ـ ۲ـ ۴ـ ۶ـ ۸ـ ۱۰

اسکار ـ سینماسکوپ ـ رنگی ـ استفن‌بوید مازستیك (۶۸۴۶۱) ۱۱ـ ۳ـ ۵ـ ۷ـ ۹

۴ سوار کهکشان ـ سینماسکوپ ـ رنگی ـ لانك‌جفریز مترویل (۳۳۹۴۱۰) ۳۰ر۱۰ـ ۳۰ر۲ـ ۳۰ر۴ـ ۳۰ر۶ـ ۸ر۳۰

سرگیجه ـ رنگی ـ کیم نواك ـ جیمز استوارت بولوار (۶۰۲۹۲) ۱۱ـ ۲ـ ۴ـ ۶ـ ۸ـ ۱۰

کتاب آفرینش ـ رنگی ـ پیتر اوتول ـ اواگاردنر پانوراما (۷۹۳۵۷۰) ۳۰ر۱۰ـ ۴۵ر۱ـ ۵ـ ۸ر۳۰

تنگه اژدها ـ سینماسکوپ ـ رنگی ـ فروزان ـ بهروز وثوقی سعدی (۳۳۶۴۶۸) سیبلا (۳۳۶۴۲۴) ماندانا (۷۹۹۸۲) ۳۰ر۱۰ ـ ۳۰ر۲ـ ۳۰ر۴ـ ۳۰ر۶ـ ۸ر۱۵ رویال (۴۹۷۸۵) ۱۵ر۱۱ـ ۳۰ر۳ـ ۳۰ر۵ـ ۷ر۳۰ـ ۹ر۳۰

چهاردرویش ـ رنگی ـ فروزان ـ سپهر نیا ـ امین‌امینی پلازا (۴۴۲۵۵) ری (۲۲۵۷۸) فردوسی (۳۳۵۷۸۴) پرسپولیس (۵۸۱۰۸۳) ۹ـ۱۱ـ۱ـ۳ـ۵ـ۷ـ۹ کیهان (۹۲۳۶۰) شرق(۵۴۰۲۴) شهناز ـ دریا (۷۹۱۷۴۶) ۱۰ـ۱۲ـ۲ـ۴ـ۶ـ۸ دنیا (۳۳۳۸۱۲) المپیا (۹۱۷۹۶) ماندانا (۷۹۹۸۲) ستاره(۵۸۷۲۱)۳۰ر۱۰ـ۲ر۳۰ ۳۰ر۴ـ۶ر۳۰ـ۸ر۳۰

شبهای داغ ـ سینماسکوپ ـ رنگی ـ دکومانتر آریا (۳۳۹۸۸۴) ۹ـ۱۱ـ۱ـ۳ـ۵ـ۷ـ۹

دنیای یك زن ـ رنگی ـ ترنس‌استامپ کارول‌وایت پولیدور (۶۴۵۸۵) ۱۱ر۱۵ ـ۳ر۳۰ـ۵ر۳۰ـ۷ر۳۰ـ۹ر۳۰

شب‌قهرمانان ـ رنگی ـ چارلتون‌هستون ریولی (۷۵۷۷۷۷) ۱۱ـ ۳ر۳۰ـ ۵ر۳۰ـ ۷ر۳۰ـ ۹ر۳۰

جائیکه عشق نیست ـ سینماسکوپ ـ رنگی ـ تخت‌جمشید (۴۳۵۵۰) ۳ـ۵ـ۷ـ ۹

مردانه بکش ـ رنگی ـ فردین ـ جف‌کامرون ـ همایون اروپا (۳۰۳۱۷۹) میامی (۷۴۳۲۹) پاسیفیك (۷۳۳۱۱) ۹ر۳۰ ۳۰ر۱۰ـ ۳۰ر۱ـ ۳۰ر۳ـ ۳۰ر۵ـ ۷ر۳۰ـ ۹ر۳۰ آسیا (۴۲۹۰۹) ۱۵ر۱۱ـ ۱۵ر۳ـ ۱۵ر۵ـ ۱۵ر۷ـ ۹ر۱۵ سانترال (۴۸۶۸۶) میلوانا (۳۳۳۷۷۷) تیسفون ۹ـ ۱۱ـ ۱ـ۳ـ۵ـ ۷ـ ۹ر۱۵ ناتالی (۹۵۴۵۳۴) ۱۰ـ ۱۲ـ ۲ـ۴ـ ۶ـ ۸ رکس (۳۳۵۲۹۳) همای (۶۴۶۶۹) داریوش (۲۶۲۶۵) ۳۰ر۱۰ـ ۳۰ر۲ـ ۳۰ر۴ـ ۳۰ر۶ـ ۸ر۳۰

دزد سیاهپوش ـ بهروز وثوقی ـ پوری‌بنائی ـ ظهوری اونیورسال (۶۶۹۵۳) ۱۱ـ ۱ـ ۳ـ ۵ـ ۷ر۱۵ـ ۹ر۳۰ تراس ۶ر۳۰ ایران (۳۳۶۳۵۴) حافظ (۳۳۴۰۷۴) ژاله (۳۰۴۱۲۰) مونت‌کارلو (۷۹۷۴۱) ۳۰ر۱۰ ـ ۳۰ر۲ ـ ۳۰ر۴ ـ ۳۰ر۶ ـ ۸ر۳۰ نپتون (۷۶۰۱۳۶) پاسارگاد (۷۹۳۵۷۰) ۹ـ ۱۱ـ ۱ـ ۳ـ ۵ـ ۷ـ ۹ لیدو (۹۵۱۲۸۲) الوند (۵۵۵۳۸) شهرام ۱۰ـ ۱۲ـ ۲ـ ۴ـ ۶ـ ۸

شب‌ایگوانا ـ ریچاردبرتن ـ اواگاردنر کسری (۷۵۶۹۳۹) ۱۱ـ ۳ـ ۵ـ ۷ـ ۹

طوفان برفرازپترا ـ رنگی ـ فردین ـ پوران نادر (۳۳۹۰۹۵) ۹ـ ۱۱ـ ۱ـ ۳ـ ۵ـ ۷ـ ۹ دنیا (۳۳۳۸۱۲) ۳۰ر۱۰ـ ۳۰ر۲ـ ۳۰ر۴ـ ۳۰ر۶ـ ۸ر۳۰ فلور (۲۸۰۹۶) ۱۰ـ ۱۲ـ ۲ـ ۴ـ ۶ـ ۸ جهان (۶۰۳۵۰) ۱۱ـ ۱ـ ۳ـ ۵ـ ۷ـ ۹ رامسر (۵۲۰۶۰) ۱۱ـ ۱ـ ۳ـ ۵ـ ۷ـ ۹ کارون (۹۵۱۰۶۵) ۱۰ـ ۱۲ـ ۲ـ ۴ـ ۶ـ ۸ جی (۹۱۲۰۷) ۱۰ـ ۱۲ـ ۲ـ ۴ـ ۶ـ ۸ شهناز ۳۰ر۱۰ـ ۳۰ر۲ـ ۳۰ر۴ـ ۳۰ر۶ـ ۸ر۳۰

۲شیاد ـ راج‌کاپور فری (۹۵۳۳۳) ۱ـ ۳ـ ۵ـ ۷ـ ۹

جدال در او.کی.کرال ـ رنگی ـ برت‌لنکستر ـ پردیس ۳۰ر۱۰ـ ۳۰ر۱۲ـ ۳۰ر۲ـ ۳۰ر۴ـ ۳۰ر۶ـ ۸ر۳۰

اولین فضانوردان کره‌ماه ـ جلاد مشعل (۳۳۳۸۲۶) ۹ـ ۱۲ـ ۳ـ ۶ـ ۹

عشق بالاتر از معجزه ـ گلوله‌ای برای یك‌مرد شرور البرز (۳۰۴۲۵۸) ۸ر۳۰ـ ۳۰ر۱۱ـ ۳۰ر۲ـ ۳۰ر۵ـ ۸ر۳۰

جدول کلمات متقاطع شماره ۳۸۷۸

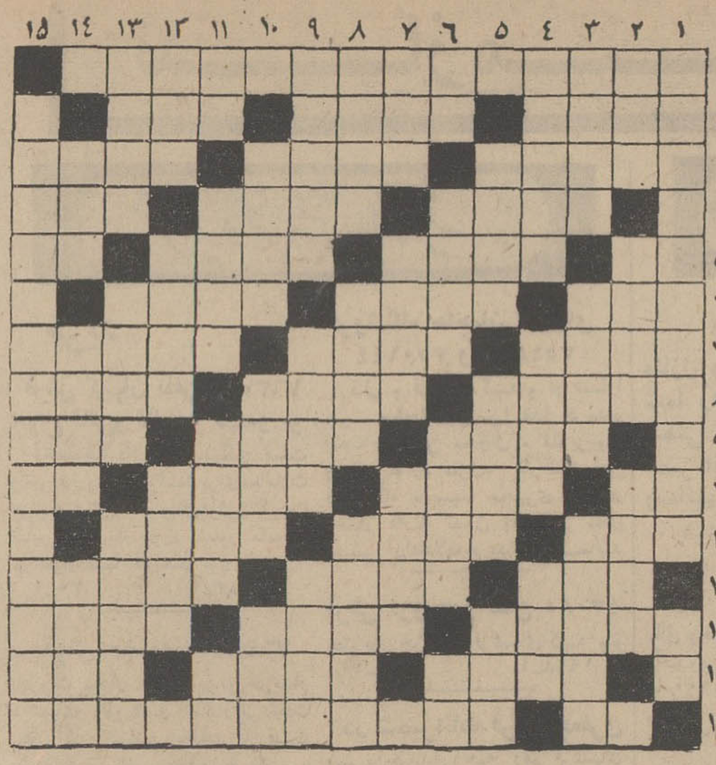

افقی : ۱ـ ازشعرای هم‌عصر سلطان‌محمود غزنوی که‌بخاطر شعری که در قلعه هزار اسب گفت‌مورد غضب‌واقع شد ۲ـ اگرجادوهم به دنبال داشته باشد صحبت از آدم پرگوئی است‌ـ از مدارس‌قدیمی تهران‌ـ درراه ناشناخته مسافران راهدایت می کند ۳ـ دکان و محل کسب ـ برفرض که درش باز باشد حیای گربه کجاست ؟ـ چشم ٤ـ اندیشه و خصلت‌ـ از عشاق بنام ـ قیمت ٥ـ تکیه به پشتی ـ سستی‌و بی‌حالی ـ زواج دارد ـ جنس قوی ٦ـ قسمتی از خط محیطی دایره ـ لقب سلسله‌ای از سلاطین روسیه ـ دهکده‌ای در نزدیکی آستارا ۷ـ وسعتش‌زیاد است‌ـ یکی‌از ملعونین‌ـ شرح واقعات گذشته ۸ـ هراجتماعی باید داشته باشد ـ گردن‌بند ـ برف‌روب ۹ ـ از رشته های‌سیکل‌دوم‌دبیرستان‌ـ ظرف کشك سابی ـ پسوندظرف ۱۰ـ واحدپول کشور ژاپن ـ حرف‌مفت‌ـ خونخوار ترین‌خونخواران‌ـ درمیان‌غزلها بمیرد ۱۱ـ اسم و عنوان ـ یکی ازخدایان هند ـ نویسنده ورقم زننده ۱۲ـ برس اسب ویابو ـ اعمالش را برعهده عده‌ای از زندانیان است ـ الفت یافته ۱۳ـ گاهی آدم هم میشود ـ در خیابان ها زیاد شنیده میشود ـ شایسته و همان روا است ١٤ـ بنیان گذار ـ متمول و ثروتمند ـ شعله آتش است یا میوهٔ صفرابر ۱۵ـ عدد روستا ـ کتابی معروف از سیدمحمد علی جمال‌زاده .

عمودی : ۱ ـ معروف ترین اثـر ۹ـ کنام‌شیر در آنجاست ـ طولانی‌ـ منتسکیو ـ نوعی زغال ۲ـ فروختن‌ـ ماه‌نو ۱۰ـ همان یمن است ـ فریادی هنگام و موقع ـ نقل‌کننده و راوی از ته‌دل ـ طمع را زیاد نکنید که ۳ـ اندردهان ماهی شد ـ صحرای صاحبش پشیمان میشود ۱۱ ـ ساحل سوئز ـ شبیه بهم ٤ـ باداس علم‌الابدان ـ بهاو ارزش ـ سخن ـ خود بجان مزرعه میافتد ـ روز عید برجستگی ته‌گیوه ۱۲ـ فرزند ـ بزرگتر ها به‌کوچکترها می‌دهند ـ وزیر دفاع ویتنام‌شمالی وفاتح دیـن نجوئید که مثل سیمرغ‌و کیمیاست بین‌فو ـ سنگینی و متانت ۱۳ـ اهل ٥ـ حمله‌بردن است ـ نژاد وخانوار ادب است ـ دربازی تخته ماهراست‌ـ وطن‌دوم‌شعرای ایران خاصه درعهد دریانورد ١٤ـ چربی ـ نوار طلائی ـ صفویه ٦ـ فوت وفن کار ـ یکی‌از استاندار سابق ۱۵ـ پاورقی کنونی اشکال هندسی ـ آهسته آهسته ـ اطلاعات .

تصدیق آلمانی ۷ـ دلی خالی از آن بجوئید ـ سك‌شکاری‌ـ ازغزلسرایان فارسی که سعدی به‌او توجهی خاص داشت ـ ۸ـ بازیچه مرتجع ـ واحد پول عربستان سعودی ـ پیروی کردن

حل جدول شماره ۳۸۷۷

جنجال مجلس بر سر حقوق مرخصی‌ها

۲۰ سال قبل در همین روز

مجلس بریاست آقای دادگر تشکیل گردید مرخصی یك ماهه آقای فتوحی قرائت گردید و آقای فیروزآبادی اظهار داشت بااصل مرخصی‌ها موافقم هرقدر باشد ولو اینکه مجلس ازاکثریت بیفتد ولی مخالفت من‌این است که‌باید آقایان حقوق مدت‌مرخصی‌هارابامود عام‌المنفعه تخصیص بدهند . من دیناری از حقوق خود استفاده نمیکنم حتی یك پیاله آب گرم هم‌دراین جانخورده‌ام چرا که حرام میدانم واز حقوق خودم هم‌در نظر است مریضخانه در حضرت عبدالعظیم دائر شود بعقیده من خوب است از حقوق‌این مرخصی ها هم آقایان مبلغی را بفقرای شهر اختصاص دهند که در این زمستان برای آنها خاکه و ذغال خریداری شود و اساسا عقیده دارم حقوق در مقابل خدمت باید گرفت حتی در تمام ادارات هم باید این رویه اجرا شود .

آقای خطیبی مخبر کمیسیون عرایض و مرخصی، گفت این نظریه خوبی است ولی کسرحقوق وظیفه‌کمیسیون عرایض و مرخصی نیست این وظیفه برعهده‌خود مجلس است . راپرت دیگر در خصوص ۲۵ روز ادامه مرخصی آقای ارباب کیخسرو جهت معالجه قرائت گردید و آقای‌فیروزآبادی‌نظریه سابق‌خودراتکرار کرد و آقای ملك‌مدنی اظهارداشت اینکه آقای فیروزآبادی میگویند من استفاده از این حقوق را جایز نمیدانم این‌عبارت موهنی است‌که من‌نسبت بخودم نمیتوانم این عبارت را تحمل کنم اگر آقا این حقوق را حرام میدانند حضور در اینجا را هم نباید جایز بدانند بالاخره این عبارات خیلی زننده است و نباید هر روز تکرارشودماهم‌عبارات زننده‌ای‌داریم که‌درموقعش‌میتوانیم‌بگوئیم (فیروزآبادی هرچه میخواهید بگوئید بگوئید من دروغ میگویم) ملك مدنی اضافه کرد زحمات آقای ارباب کیخسرو هم معلوم است در این موقع که بواسطه کسالت تقاضای‌تمدیدمرخصی‌کرده‌اند کمیسیون هم بهمین نظر موافقت کرده است البته در مقابل این حقوق هرکس مخارجی دارد که باید از این محل تامین کند .

بمرخصی فوق رای‌گرفتند تصویب‌شد راپرت دیگرراجع به مرخصی‌آقای دکتر طاهری قرائت‌گردیدو آقای فیروزآبادی مخالف بود و اظهار داشت من مخالفت خودم را تکرار میکنم آقایان هم اگر چیزی میدانند بگویند ولو اینکه بگوئید من دروغ میگویم .

آقای روحی گفت ما عموما آقای فیروزآبادی را یك عنصر پاك وبی‌آلایش میدانیم و چون می‌بینم آقایان رفقا ازاین عبارت آقا قدری افسرده شده‌اند لازم است عرض کنم ما چیزی را حرام میدانیم که در مقابل مفت تملك شود اگر شما این پول را حرام میدانید شرعا بهیچ مصرفی هم‌نمیتوانید برسانید اگر حرام است چطور بمصرف مریضخانه میرسانید ؟ بالاخره ماچون‌قسم‌خورده‌ایم به مملکت خیانت نکنیم مجبوریم از این حقوق امراد معاش‌کنیم اینکه میگوئیدبه فقرا کمك شود اداره کردن فقرا وظیفه مجلس شورایملی نیست بوسایل دیگری باید تامین معیشت آنها بشود ، این مرخصی نیز تصویب شد .

ورود سپهبد به‌ناصری

حضرت سپهبد امیر احمدی از خط شوشوارد ناصری‌گردید . آقای سرتیپ فرج‌الله خان‌حکمران خوزستان وروسای دوایر دولتی از ایشان استقبال نمودند میدان مجسمه اعلیحضرت که ساختمان آن خاتمه یافته از طرف حکومت‌دستور نصب چراغ برق و امتداد لوله آب و غرس اشجار و باغچه بندی در اطراف‌آن داده شده و نیز برئیس بلدیه دستورات لازمه در اصلاحات امورورزاق داده‌اند.

دارالشفای لطف‌الله خان حکیم

دیپلمه لندن متخصص در معالجات امراض عصبانی، صرع ، هیستری ،حمله و عموم مفلوجین حاد و مزمن بواسطه ماساژ والکتریك از محل سابق خود بخیابان چراغ برق کوچه مسجد سراج‌ـ الملك انتقال یافته .

آب لیموی شیراز

آب لیموی شیرازی امساله اصل در بطرهای ظریف چهار سیری ، بیست سیری‌در کتابخانه مظفری از قرار بطری دوازده قران بفروش میرسد .

اوره آل

دوائی است جدید سربسته پاریس برای ملون کردن موی سربانواع‌و الوان‌مختلفه جهت سیاه ، خرمائی ، بور ، بلوطی‌کردن وبراق نمودن موی سر وریش . برخلاف دواهای دیگر مثل‌آب اکسیژنه و غیره بدون هیچ عارضه بقسمی مورا طبیعی جلوه میدهد که‌برای احدی‌تشخیص آن ممکن نیست . با قیمت خیلی ارزان و استعمال آن‌خیلی سهل و ساده وبدون زحمت است .

سلمانی موسی ـ لاله‌زار

(نقل از اطلاعات ۷ آبان ۱۳۰۸)

بقیه از صفحه ۷

قالی آذربایجان : هنری باعمر هزارساله!

بافتن قالی های اعلااستفاده می کنند باوجود کارخانه‌های متعددپشم‌بافی در آذربایجان صاحبان کارگاههای قالی بافی به پشم دست ریس‌رغبت بیشتری نشان می دهند برای‌هرپنج کیلو پشم دست ریس به نسبت کلفتی و نازکی آن حدود صدو پنجاه ریال دستمزدمیپردازند. صاحبان کارگاههای فرش‌بافی آذربایجان بیشتر از رنگهای نباتی استفاده می‌نمایند اما رنگ های شیمیائی نیز مورد مصرف دارد،در تبریز نوعی رنگ شیمیائی تهیه می‌گردد که علاوه بر ثبوت،ارزان نیز می‌باشد و اشکالی در استعمال آن وجود ندارد .

قالی پس از اتمام کار بافت ظاهری زننده دارد و رنگ آمیزی آن زیبا و دلپذیر نیست ، تهیه‌کنندگان برای از بین بردن این زننده‌گی فرش را در آفتاب پهن می‌کنند و یا زیر پای رهگذران میگسترند و سپس بامواد قلیائی می‌شویند . فرش آذربایجان‌عموما و فرش تبریز خصوصا به شرط دارابودن‌مصالح مرغوب‌هرقدر کهنه‌تر شود مقبولتر و با ارزش‌ترخواهد بود .

مراکز مهم قالیبافی در آذربایجان عبارت است از: تبریز ـ مرند ـ اسکو آذرشهر ـ خوی ـ اهر ـ اردبیل ـ قراجه‌داغ ـ مهربان ـ ماکو ـ شاهپور. هریس .

از تعداد دستگاههای قالیبافی موجود در آذربایجان آمار دقیقی در دست نیست و مقامات اقتصاد نیز هر این مورد اظهار بی‌اطلاعی می‌کنند .

اما بر اساس اظهارنظر مطلعین تعداد دستگاههای قالیبافی آذربایجان را میتوان بین ۸ تا ۱۰ هزار دستگاه تخمین زد .

• هر«قبال» ۲۵۰ ریال

قالیباف آذربایجانی در کارش سرعت دارد و یك کارگر معمولی بطور متوسط قادر است در عرض یکروز باندازه یك « قبال » یعنی چهارده هزار گره بزند و یك کارگر ورزیده تا بیست هزارگره نیز می تواند بزند ، اساس کار قالیبافی‌در کارگاه‌های‌آذربایجان بطریق و بر مبنای «قبال » می باشد ، کارگر برای هر قبال با توجه بریزی و درشتی آن بین شصت تا نویست و پنجاه ریال دستمزد دریافت می دارد . بسیار اتفاق میفتد که کارگران قالیباف آذربایجان روز های جمعه راهم که تعطیل است بکار می پردازند تا مزد بیشتری دریافت دارند . تعداد کارگران زن در کارگاه های شهر های آذربایجان خیلی کم و در کارگاههای روستاها و ایلات‌و عشایر زیادتر است .

• طرحهای اصیل

نقشهای قالی‌آذربایجان‌برخلاف بعضی اظهار نظر ها اصیل و غیر تقلید است . و شاید علت اصلی مقبولیت جهانی آن در همین‌نکته باشد فرشباف آذربایجان بنا به مقتضای زمان و بدلخواه مشتری، نقشهای مد روز می آفریند .

برای فرشهائی که در اطراف تبریز و نقاط مختلف آذربایجان بافته می شود ، نمی شود قیمت ثابتی پیش بینی کرد ولی فرش تبریز قیمت مشخصی دارد ، اینك در تبریز قیمت هر متر مربع فرش بین ۱۰۰ تومان تا ۲۵۰۰ تومان می باشد .

ولی رویهمرفته باز قیمت ثابتی در تبریز وجود ندارد چون یك فرش ٤۰ گرهی را یك فروشگاه متری ٤۰۰ تومان میفروشد ، در حالیکه یك قالی فروش دیگر با همان شرایط ورنك و مصالح آن را تا متری ۸۰۰ تومان میفروشد.

جناب آقای عطارد معاون محترم وزارت دادگستری وسرپرست ثبت‌کل

براثر حسن رفتار و سرعت فوق‌العاده انجام امور در دایره چکهای بلامحل وظیفه وجدانی خود میداند که از زحمات بی شائبه‌جناب آقای پیشوائی ریاست و کارمندان صدیق آن اداره که باکمال دلسوزی نمونه اخلاق و رفتار باارباب رجوع می باشند تشکرنماید متمنی است دستور فرمائید امر به تشویق آقایان را صادر نمایند

آ ـ ۲۴۱۲۹ یوسف حکیمی

برای تصاحب

پیکان جواهرنشان

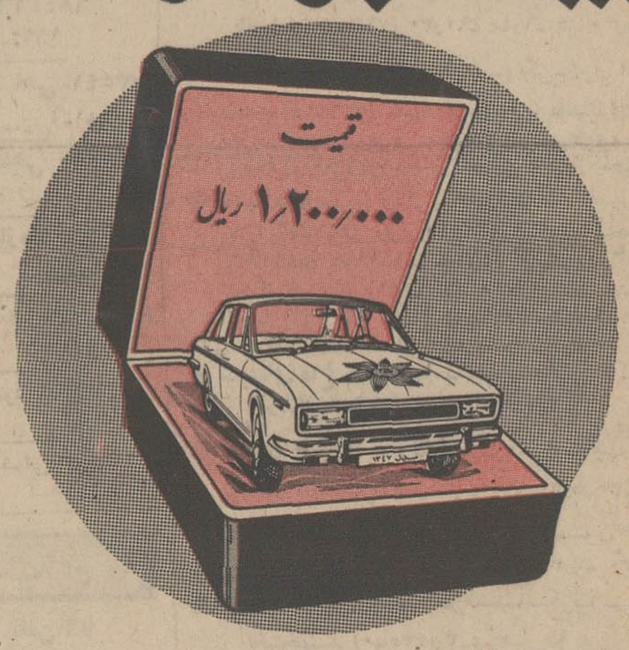

جایزه قهرمان شانس

بلیط های اعانه ملی مخصوص ۴ آبان

فقط فردا فرصت دارید

تلویزیون بلر جام جهان نما

از صبح چهارشنبه

اکبر گلپایگانی در فیلم مرد حنجره طلائی

محصول استودیو میثاقیه

لباسشوئی تمام اتوماتیک ۵ کیلوئی زانوسی

بهترین مددکار هر کدبانوست

سرویس ولوازم یدکی زانوسی مجانی است

مسواك تِك

۱ ـ نوعی ساخته شده که براحتی در دهان بحرکت در آمده و دندانها را بخوبی پاك میکند .

۲ـ فواصل موهای مسواك بطوری‌است که ازجمع شدن خمیر ورطوبت جلوگیری‌کرده براحتی تمیز میشود .

۳ـ ته‌موهای مسواك باآلیاژمخصوصی استوار شده‌که مدتها دوام‌آنرا تضمین میکند .

۴ ـ دسته عریض و محکم مسواك عمل تمیز کردن دندانها را آسان نموده است .

مسواك طبی تك را کلیه دندان پزشکان توصیه مینمایند .

مسواك تِك ساخت کارخانجات جانسون آند جانسون انگلستان

چند متر ببریم؟!

ورق آهن بهر اندازه وضخامت موجوداست

شرکت پروفیل نیمه سبك P.N.S._Co.

دفتر مرکزی : امیرآباد جنب پمپ بنزین ـ تلفن ۶۳۰۸۷۶ کارخانه : کیلومتر ۱۰ جاده تهران ساوه ـ تلفن ۹۱۷۷۵

بقالی که ماستش ترش است واعتراف هم میکند

از : «پلاور»

انتقاد

انتقاد از خود شیوه جدیدی نیست و با کلمه «دمکراسی» همزمانست ، بهمان قدمت وظاهر عوامفریبانه ...

از آنزمان که پای دمکراسی بمیان آمد ، بعضی از رندان که نیش قلم را به قلب‌دشمن نشانه میگرفتند ، به خویشتن روی آوردند و به‌آزار خویش پرداختند (طبق اصل اصیل یك سوزن بخویش بزن و یك جوالدوز بمردم) ، «انتقاد ازخود» فوائدی دارد از اینرو که ـ چون تو بسیارند و تو با گزارش احوال خویشتن در حقیقت‌آنان را نیز گزارشگر شده‌ای و این خود بابیست تازه در آزار خلق.

شیوه انتقاداز خود گاه پدید آورنده شاهکار هائی است . مسئول فلان موسسه در اولین روز های صدارتش (در اینجا صدارت بیشتر بمعنای برصدر کرسی نشستن است تا چیز دیگر) چندتن خبرچین‌حرفه‌ای اعم از خبرنگار و خبرچین های دست دوم را بدور خویش جمع میکرد و غالبا بصورت درد دل که : «بله قبل از ما کارها خرابست» . این اصلی است که تمام جانشینان میگویند حتی جانشینانی که چند صباح پیش، خود مصدر و اسبق بوده‌اند .) «حالا ما مانده‌ایم و کوهی از مشکلات» و نمیگویند این کوه جنبش از کاغذ است و از سلسله جبال بوروکراسی .

مدتی میگذشت ، این کوه چندتا کوهچه میزائید ناطق دلسوز پشت سلسله جبال بوروکراسی پنهان میشد و از نیررس شکایات و عرایض ، مصون .

تازمان میگذشت و او هم میشد «اسبق» اما حالا باعمومی شدن دمکراسی و فوائد همه‌جا گیرآن «رجال خیرخواه»زرنگتر شده‌اند .

چرا از «اسبقین و ماسبق» بدگوئی کند که باعث دلخوری شود و دوستان گرمابه و گلستان را برنجاند ؟ بهتر نیست که شخص شخیص خود را ظاهرا آنچنان که باید و شاید پیش نرفته و ماوارث وضع خیلی‌بدی هستیم » .

(همیشه «قبل از ما کارها خرابست» . این اصلی است که تمام جانشینان میگویند حتی جانشینانی که چند صباح پیش، خود مصدر و اسبق بوده‌اند .) «حالا ما مانده‌ایم و کوهی از مشکلات» و نمیگویند این کوه جنبش از کاغذ است و از سلسله جبال بوروکراسی .

مدتی میگذشت ، این کوه چندتا کوهچه میزائید ناطق دلسوز پشت سلسله جبال بوروکراسی پنهان میشد و از نیررس شکایات و عرایض ، مصون .

تازمان میگذشت و او هم میشد «اسبق» اما حالا باعمومی شدن دمکراسی و فوائد همه‌جا گیرآن «رجال خیرخواه»زرنگتر شده‌اند .

چرا از «اسبقین و ماسبق» بدگوئی کند که باعث دلخوری شود و دوستان گرمابه و گلستان را برنجاند ؟ بهتر نیست که شخص شخیص خود را ظاهرا مورد حمله کاذبه قرار دهد ؟ که نه تنها کسی نمیرنجد بلکه خودشان هم کلی شهید نمائی کرده‌اند و مردم بیکدیگر ویا بخود میگویند : «به!به! عجب رئیس با شهامتی‌دارد این‌موسسه نقل ونبات . که هم از خودش بد میگوید هم از موسسه نقل و نبات !حقا که شیرین زبانی و بذله‌گوئی‌اش متناسب باشغل تازه‌اش است حبذا !

یادت می‌آید؟ این همان‌کسی بود که فیلا «رئیس کل دخان غیر سمی» بود همانوقت هم بر بیعرضگی خود شکسته نفسیها کرد . شیطون ، چیز هائی در عیبو علت کارهای خود ونواقص موسسه‌اش برمیشمرد که‌به عقل جن هم نمیرسد . »

بدینگونه زبان شاکیان‌بسته میشود .

توکه از موسسه نقل ونبات! دل پر دردی داری تمام گله و شکایت روی دستت میماند . استاد زرنگی کرده و تمام‌عیوب ظاهری و چشمگیر را برشمرده اما از شعبده های نهان و بند بازیها چیزی درز نکرده است. بعبارت دیگر همه چیز را گفته و هیچ چیز را نگفته است

منهم‌میخواستم‌بشیوه دمکراتیك از خودم انتقاد کنم .ولی چون درابتدای مقال‌روده‌درازی‌کرده‌ام منصرف میشوم ، نه ، خدایا . پس اصل«یك سوزن بخود بزن» چه میشود ؟

بله اقایان ! حتی خانمها ! (باور کنید اشتباه چاپی است خانمها مقدمند .) وجدان‌شرور و بدعنق من همین حالا مرتب غر میزند که رعایت دمکراسی را بکنم . حتی اگر جوالدوز را بدیگران نزده‌ام ،سوزن‌راحواله پشت دست بازنین خویش کنم.

خوب چه میشود کرد ،وجدان استدیگر.آقایان !حتی خانمها! راستی از کجا شروع کنم ؟ هان از اول صبح . میدانید من کارمند اداری‌هستم . بایدساعت ۷٫۵ صبح در اداره باشم آخر من جزء آن سری از کارمندان نیستم که ساعت ۶٫۵ یا ۶٫۴۵ دقیقه یا۷٫۵۰ دقیقه الخ باید در اداره حاضر باشند . بله من باید درست ساعت ۷٫۵ دراداره باشم .

اما چکنم ، من عادت دارم خواب شیرین بامداد را تاساعت ۸٫۵ ادامه دهم و تاساعت ۹ صبحانه میخورم (دراینجا باید توضیح بدهم من کمی پرخور هستم وهیچ اصل مساوات جیره دنیائی‌را مراعات‌نمیکنم وباندازه ۱۲ نفر بیافرائی غذا میخورم).

بالاخره باکراه از سر میز صبحانه بلند میشوم و تا میرسم سرصف تویم جیبی را درمی‌اورم .

طبق معمول :

در دهه اول ماه روزها منتظر تاکسی میمانم .

دهه دوم معمولا درصف مینی ـ اتوبوس انتظار میکشم .

دراواخربرج میخواهم اتوبوس سوار شوم . (توضیح : همیشه وقتی پیاده‌به اداره میروم‌زودتر میرسم ، خودتان که میدانید). وقتی که باداره برسم ساعت مچی هریك از کارمندان ساعت بخصوصی را نشان میدهد . من بین انهمه ساعت های متفاوت معدل میگیرم و میانگین‌عقربه‌ها از ده جلوتر نمیرود . و بعد چای میخواهم و روزنامه را از جیبم در می‌آورم و...

نه . مثل اینکه دارم بسیاری از اسرار حرفه‌ای خود را فاش میگویم .

گرچه میدانم شما با خواندن این انتقاد مرا مردی تنبل خواهید دانست ، اما منهم‌میدانم چه مشکلی برایتان پیش آمده: حالادارید مرتب باخود میگوئید: «عجب ! شیطون مثل اینکه سالها با من زندگی کرده چه خوب میداند ، من چه ساعتی‌به اداره میروم . »

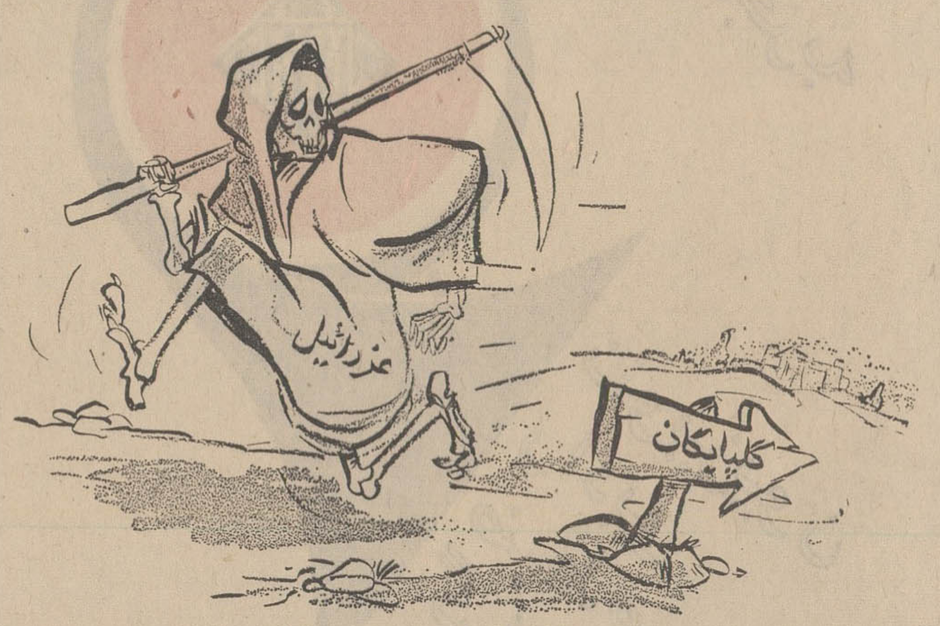

جرائد ـ گلپایگان پزشك وجراح وقابله ندارد .

گفتگوی تلفنی

۳۱۱۰۸۰

از ساعت ٦ تا هفت بعد ازظهر نظریات شما را منعکس میکند

● **مسیر تغییر کرده**

بتازگی مسیر اتوبوسهای خط ۲۲۲ را عوض کرده‌اند و اغلب ایستگاهها را هم بهم ریخته‌اند و باتمام این‌اوصاف اگر مسئولین ایستگاهی در مقابل دادسرا و ایستگاهی در چهارراه گلوبندك تعیین کنند مردم کمتر ناراحت خواهند بود .

حسین حسن فرد

ناراحتیم

* در مجیدیه کوچه دلشاهی منزلی وجود دارد که در آن دامداری ومرغداری میکنندو ما از بوی تعفن در ناراحتی بسر میبریم .

محسن فخار

پرداخت حقوق

* در پرداخت حقوق حقه هم تبعیض میشود، کارمندان بازنشسته وزارت بهداری که از شعبه بانك ملی درخیابان فرح حقوق میگیرند، روز ۲۴هرماه میتوانند حقوق خودرادریافت کنند ولی آنهائیکه در خیابان شهباز هستند واز بانك ملی شعبه شکوفه حقوق میگیرند باید تا۲۹ ماه معطل بمانند ، زیرا برای این دسته دیر تر حقوق را بحساب بانك‌میریزند واینست تبعیض در پرداخت حقوق شمال وجنوب تهران.

نیك‌اختر توکلی

● **کلاس بعدازظهرها**

ازاول سال تابحال مدرسه دادمهر تهران‌نو شاگردان کلاس ششم را صبحهامرخص میکنند وبعداز ظهرها درس میدهند، ما شنیده بودیم که کلاسهای اول تا چهارم ابتدائی صبح یا عصر دایر است ولی کلاس ششم را نمیدانستیم ؟!

کاوه

پیکان جواهرنشان

جایزه قهرمان شانس

بلیطهای اعانه ملی

مخصوص ۴ آبان

فقط فردا

فیلیپس ایران

تقدیم میکند

لی مارووین

درفیلم تلویزیونی گروه ضربت

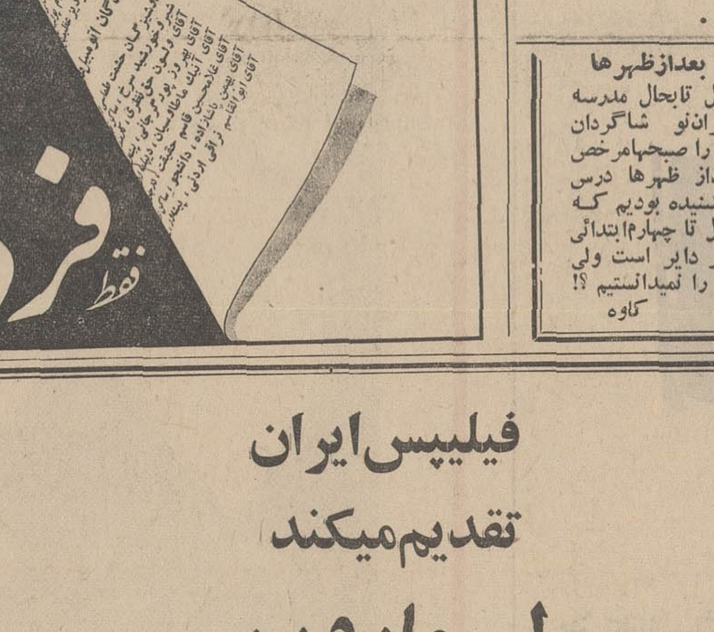

ستوان فرانك بالینجر ازگروه ضربت نقشی‌است‌که لی‌ماروین را باوج شهرت رسانید . داستان فیلمهای تلویزیونی «گروه ضربت» از پرونده‌های پلیسی شیکاگو اقتباس‌شده و روزهای سه‌شنبه ساعت ۹٫۳۰ بعداز ظهراز شبکه تلویزیون ملی ایران پخش‌میشود .

امشب ساعت ۹٫۳۰ از تلویزیون ملی ایران

آ ـ ۴۸۲۵۲

آگهی مزایده

بانك ملی ایران چهار دستگاه اتومبیل های زیررا:

یك دستگاه اتومبیل شورلت استیشن مدل ۱۹۵۸بشماره ۶۳۱۲ ط ۱۲

یك دستگاه اتومبیل شورلت ایمپالا مدل ۱۹۶۰ بشماره ۵۹۵۳ ط ۱۲

یك دستگاه اتومبیل الدزمبیل مدل ۱۹۶۴ بشماره ۱۷۳۱ ط ۱۷

یك دستگاه اتومبیل جیپ استیشن یك دیفرنسیال مدل۱۹۶۳ بشماره ۴۸۱۳ ط ۱۲

از طریق مزایده بفروش میرساند .

خریداران میتوانند این ماشین هارا همه روزه غیر ازایام تعطیل ازساعت۸صبح تا۱۴ جلو دایره فنی بانك واقع‌درخیابان فردوسی جنب استخر بازدید نموده پیشنهاد خود را بضمیمه مبلغ ده‌هزار ریال اسناد خزانه برای هراتومبیل دریاکت لاك‌و مهر شده تا آخر وقت اداری روز چهارشنبه ۱۵ آبانماه۱۳۴۷ بدفتر اداره کارپردازی بانك واقع در طبقه دوم ساختمان‌صندوق پس‌انداز ملی در خیابان فردوسی اطاق شماره ۶ تسلیم نموده رسید دریافت دارند .

از پیشنهاد دهندگان خواهشمند است برای هریك ازاتومبیل ها پیشنهاد جداگانه تنظیم وروی پاکت جمله (مربوط بخرید ماشین شماره .....) و نشانی کامل خود را قید نمایند.

جلسه مزایده درساعت۹ صبح روز شنبه‌هیجدهم‌آبان‌ماه۱۳۴۷ در اداره کارپردازی بانك ملی‌ایران‌واقع‌درخیابان فردوسی‌تشکیل میشود حضور پیشنهاد دهندگان در جلسه آزاد است و به پیشنهاداتیکه ناقص و مشروط و یافاقد برك اسناد خزانه باشد ترتیب اثر داده نخواهد شد

چنانچه برنده مزایده از تاریخ اعلام کتبی بانك تا یك هفته اقدام به پرداخت بقیه بهای اتومبیل‌ننماید سپرده او بنفع بانك ضبط وبه برنده بعدی مراجعه خواهد شد.

بانك ملی ایران در رد یا قبول تمام یا قسمتی از پیشنهادات واصله مختار بوده‌ودر صورت الزوم ممکن‌است‌مزایده حضوری‌هم بعمل آید .

حق حراج و هزینه آگهی بعهده خریدار میباشد .

۲ـ۱ آ ـ ۴۷۸۶۴ **بانك ملی ایران**

نظر نویسندگان اطلاعات

درباره : وکلای دادگستری.راهها

فال و تاشا

اسمش اینست که ما دارای هزاران کیلومتر جاده اسفالته در سراسر کشور میباشیم ولی وقتی پایمان را از دروازه تهران بخارج بگذاریم از آنچه که بنام اسفالت میباشد کمتر اثری دیده میشودو اگر فی‌المثل چند کیلومتری در جاده اسفالته‌باشد، بایدفرسنگها برروی جاده‌ای برویم که زمانی دنك اسفالت بخوددیده است !

راه دور نمیرویم ما از راههای شمال و جنوب وشرق و غرب بازدید نمیکنیم ولی وقتی ۱۴۰ تا ۱۴۵ کیلومتر در جاده قم راه میرویم ، متوجه میشویم که ازاین ۱۴۰ کیلومتر شاید بیش از ۲۰ تا ۲۵ کیلومتر آن دارای اسفالت اساسی‌نباشد ، در صورتیکه جاده قم پررفت و آمد ترین جاده‌های اطراف تهران میباشد و بیخ گوش وزارت راه قرار گرفته است .

این راه ۱۴۰ کیلومتر علاوه برآنکه‌اسفالت‌ندارد ، اصولامطابق اصول راهسازی هم نمیباشد و همان جاده مالروی قدیم رادویش اسفالت ریخته‌اند که در آن زمان شاید صاف بوده است . اکثر تصادفاتی که در این جاده اتفاق میافتد بگردن بدی‌راه وعدم‌وجود علائم رانندگی‌میباشد ، درصورتی که سالهاست صحبت از جاده جدیدتهران ـ قم‌میباشدولی‌تاکنون اقدامی در اینمورد بعمل نیامده است .

یکی از خوانندگان روزنامه تلفنی میگفت :چهار سال است که قرار شده بین قوچان و مشهد جاده اسفالته بوجود آید ولی تا این ساعت بااینکه مبالغ هنگفتی ظرف چند سال گذشته صرف این جاده شده است ، هنوز یك سانتیمتر ازاین‌جاده‌ساخته نشده است !

اگر مسئولین گزارش جاده قوچان ـ مشهد را قبول ندارند، حداقل میتوانندکه سوار اتومبیل بیوك خود بشوند وبزیارت قم بروند . اینکار هم فال خواهدبود و هم تماشا ، زیرا هم وضع‌جاده را ملاحظه میکنند وهم به ثواب زیارت نائل میشوند .

سیاوش سیروس

درحاشیه جشن وکلا

پریشب در جشن کانون وکلا شرکت کرده بودم . مجلس کم‌نظیری بود همه حاضران در جشن قاضی، وکیل عدلیه واستاد مدرسه حقوق یعنی گردانندگان قوه قضائیه مملکت بودند . قبل از آغاز نطقها ، هرچند نفر درباره موضوعی گرم صحبت بودند ، ولی حرف همه از بانکی بود که قرار است بابول تعاون وکلای عدلیه و فروش سهم به قضات ، مدیران دفاتراسناد رسمی تشکیل شود . همه از تشکیل چنین بانکی که به صورت صندوق تعاونی خواهد بود جانبداری‌میکردند یکی می‌گفت پولهای تعاونی که از حق‌الوکاله ها کسر می‌شود به رقم قابل ملاحظه‌ای رسیده وباید چنین بانکی تشکیل شود ، دومی می‌گفت برای خارج شدن بعضی از وثیقه‌های تامینی زندانیان مراحل تحقیق از دست کارچاق‌کن‌ها تشکیل چنین بانکی لازم است . دیگری تاکید میکرد که قاضی و وکیل عدلیه باید صندوق اختصاصی جهت رفع نیازمندیهای مالی خود داشته باشد تاخیالش از قرض گرفتن از این وآن آسوده باشد . یکی‌عقیده داشت که‌این صندوق میتواند بتحقیقات قضائی واجتماعی که‌برای بهبودجامعه ایرانی نافع است مفید باشد وهمگان از اینکه بعضی از بانکداران‌نغمه مخالفت با تشکیل چنین بانکی را ساز کرده‌اند نگران بودند و می‌گفتند که صندوق آنها در حقیقت بانکی تجاری نیست و کار صرافی نخواهدکرد، بلکه‌صندوقی خواهد بود که می‌تواند در پیشرفت مملکت موثر واقع شود و اطمینان داشتند با توجهی که دولت به آنها دارد سرانجام‌بانکشان تشکیل خواهد شد .

دیگر از مطالبی که مطرح بود موضوع کندن‌میدان شهناز بود که یك ماه قبل اسفالت آن پایان یافت . یکی میگفت چند هفته مردم را در زحمت انداختند و اسفالت میدان شهناز را با سر وصدای زیاد تجدید کردند ، ولی دو روز قبل که از این میدان گذشتم‌دیدم دوباره قسمتی از آنرا نمیدانم برای لوله‌کشی یاکابل‌گذاری یا ترمیم لوله وکابل کنده‌اند . از دیدن این وضع سرم درد گرفت واگر دست‌من بودمیدادم مسئول کندن میدان رامحاکمه کنند که چرا همان موقعی که میدان در دست تعمیر بودکارش را انجام نداد .ناراحتی من از این است‌که این بی‌توجهی ، مردم رادلسرد میکند.

ضمن‌ایراد نطق ها ، نکته جالبی که مطرح شدابن بود ،وزیر دادگستری هنگامی که میخواست رئیس‌کانون وکلارا که گله کرده بود چرا دستور داده‌است کتابخانه دادگستری به وکلای عدلیه کتاب به‌امانت ندهد خطاب کند گفت : آقای هومن بعد حرفش راتغییر داد‌وگفت آقای دکتر هومن سپس با کمی مکث گفت حذف کلمه دکتر از اسم غیر طبیب هاعمل واقعا صحیحی بوده‌است واین اظهار وزیر دادگستری با صدای بلند موردتایید حضار که در میان آنها شاید صد دکتر حقوق بودقرار گرفت .

این بحث پس از خاتمه نطقها دنبال شد و حضار متفق‌القول شدند که علم را صرفا به‌خاطر علم باید تحصیل کرد نه اضافه کردن کلمه دکتر براسم .

نوشیروان کیهانی‌زاده

تقویم رادیو تلویزیون

تقویم اطلاعات

سه شنبه ـ هفتم آبان ماه ۱۳۴۷ ـ ششم شعبان ۱۳۸۸ ـ بیست ونهم‌اکتبر ۱۹۶۸

ساعات شرعی

استخراج‌دکتر ریاضی کرمانی

اذان صبح ساعت ٤ و٤٩ دقیقه طلوع آفتاب ساعت ٦و ۲۱ دقیقه ظهر شرعی ساعت ۱۱ و٤٨ دقیقه اذان مغرب ساعت ۱۸٫۵۵ و ۳۳ دقیقه .

برنامه امشب

۱۸٫۳۰ـ۱۸ سلام شاهنشاهی ، آغاز برنامه
۱۸ـ۱۸٫۳۲ اعلام برنامه
۱۸٫۳۵ـ۱۸ تدریس علوم اجتماعی برای دوره اول متوسطه
۱۹ـ۱۸٫۵۰ تدریس فیزیك برای دوره اول متوسطه
۱۹ـ۱۸٫۳۵ برنامه پلیس تهران
۱۹ـ۱۸٫۳۵ تدریس ادبیات‌فارسی برای دوره دوم متوسطه
۲۰ـ۱۹٫۴۰ تدریس فیزیك برای دوره دوم متوسطه
۲۰ـ۲۰٫۲۵ برنامه اداره امور تربیتی دانش آموزان
۲۰ـ۲۰٫۳۵تدریس‌حساب‌استدلالی ٦ ریاضی
۲۱ـ۲۰٫۵۰ آثارجاویدان‌علم‌وهنر
۲۱ـ۲۰٫۳۰ اعلام برنامه روز بعد، پایان

تلویزیون آمریکا

برنامه امشب

۱۸ـ اخبار جهان
۱۸٫۱۵ـ۱۸ مبارزات انتخاباتی و نامزد ها
۱۹ـ۱۸٫۴۰ گزارشی از ویتنام
۱۹ـ۱۸٫۱۵ شرح حال «امون دووالر »
۱۹ـ۱۹٫۳۵ وقایع سال ۱۹۶۸
۲۰ـ۲۰٫۰۰ سرگذشت
۲۱ـ۲۱٫۰۰ اخبار
۲۱ـ۲۱٫۰۵ رداسکلتون
۲۱ـ۲۱٫۵۵ فیلم سینمائی

تلویزیون ایران

برنامه امشب

۱۷ـ۱۷٫۰۰ اعلام برنامه
۱۷ـ۱۷٫۰۳ کارتون
۱۷ـ۱۷٫۳۰ جوانان
۱۸ـ۱۸٫۰۰ بررسی مطبوعات
۱۸ـ۱۸٫۱۵ ورزش
۱۸ـ۱۸٫۳۰ هنرستان‌عالی‌موسیقی
۱۹ـ۱۹٫۰۰ «فیلی‌بر »
۱۹ـ۱۹٫۳۰ اخبار
۲۰ـ موسیقی ایرانی
۲۰ـ۲۰٫۳۰ فلونی اسکووا
۲۱ـ۲۱٫۰۰ مهاجمین
۲۲ـ۲۲٫۰۰ اخبار
۲۲ـ۲۲٫۰۵ هانی‌وست
۲۲ـ۲۲٫۳۵ شما و سینما
۲۲ـ۲۲٫۴۵ فیلم سینمائی
۲۴ـ۲۴٫۰۰ پایان

برنامه نیمروز فردا

۱۲ـ۱۲٫۱۵ آغاز برنامه
۱۲ـ۱۲٫۱۷ نیازمندی ها
۱۲ـ۱۲٫۳۵ تعقیب
۱۳ـ۱۳٫۳۰ اخبار
۱۳ـ۱۳٫۳۵ موسیقی ایرانی

رادیو ایران

برنامه امشب

۱۸ـ۱۸٫۰۰ اخبار
۱۸ـ۱۸٫۰۱ اعلام‌برنامه بخش‌سوم
۱۸ـ۱۸٫۰۶ برنامه دهقان
۱۸ـ۱۸٫۳۰ موسیقی ایرانی
۱۹ـ۱۹٫۰۰ اخبار
۱۹ـ۱۹٫۰۳ نگاهی‌به ایران‌امروز
۱۹ـ۱۹٫۱۵ شاخه‌گل
۱۹ـ۱۹٫۳۰ ارتش
۲۰ـ۲۰٫۰۰ اخبار، تفسیر داخلی
۲۰ـ۲۰٫۳۰ موسیقی ایرانی
۲۰ـ۲۰٫۵۳ آگهی های تجارتی
۲۱ـ۲۱٫۰۰ فرهنك و مردم
۲۱ـ۲۱٫۳۰ گل ها
۲۲ـ۲۲٫۰۰ داستان شب
۲۲ـ۲۲٫۳۰ موسیقی ایرانی
۲۳ـ۲۳٫۰۰ اخبار
۲۳ـ۲۳٫۰۳ موسیقی کلاسیك
۲۳ـ۲۳٫۵۹ پایان

رادیو ایران

برنامه امشب

۱۷ـ۱۷٫۰۰ اسلاید و موزیك
۱۷ـ۱۷٫۳۰ اعلام برنامه
۱۷ـ۱۷٫۳۳ تدریس زبان آلمانی همراه با فیلم
۱۸ـ۱۸٫۰۰ کودکان ـ (مضحك قلمی ـ دنیای ما پسر جنگل)
۱۹ـ۱۹٫۰۰ اخبار
۱۹ـ۱۹٫۱۵ ورزش
۱۹ـ۱۹٫۳۰ شه او تلویزیون
۲۰ـ۲۰٫۰۰ دختر شاه‌پریان
۲۰ـ۲۰٫۳۰ مشروح اخبار توام با فیلم
۲۱ـ۲۱٫۰۰ مسابقات المپیك
۲۱ـ۲۱٫۳۰ گروه ضربت (با شرکت (لی ماروین)
۲۲ـ۲۲٫۰۰ «سماور ندیده ها » اثر نصرت‌اله نویدی

برنامه بامدادی‌فردا

۶ـ۶٫۳۰ سلام
۶ـ۶٫۳۱ نیایش
۶ـ۶٫۳۴ ورزش
۶ـ۶٫۴۶ مضحك قلمی
۷ـ۷٫۰۰ مسابقات المپیك
۷ـ۷٫۳۰ اخبار
۷ـ۷٫۳۵ میلیاردر
۷ـ۷٫۵۰ خانه و زندگی
۸ـ۸٫۰۰ پایان

پیکان جوانمرد نشان

جایزه قهرمان شانس

بلیطهای اعانه ملی

مخصوص ۴ آبان

فقط فردا

سپاسگزاری از یك طبیب

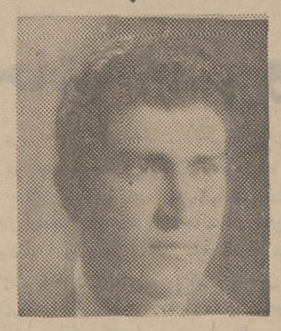

سپاسی است اما نه بصورتی که مسئولیت وادارمان کرده باشد و این تشانه کرنش ما بپای عظمت انسانی عالیقدر ، پزشکی که باقبول همه محرومیت های زندگی در یك معدن مرهم گذار ریش دردمندان شده و تبریکی باولیای شرکت ملی ذوب آهن که در اولین جهش بسوی یك هدف عالی و برآوردن آرزوی رگانتالیست های جوان کشور این چنین خدمتگزارانی‌را بخدمت گرفته است .

دکتر جواد صنعتی

کارمندان شرکت ملی ذوب‌آهن ـ کرمان ـ پابدانا

آ ـ ۴۸۱۸۲

آگهی تجدید مزایده

اداره کل امور مالی وزارت راه در حدود ۸۲۸۶۶ عدد بشگه خالی جای قیر موجود در حوزه‌های استحفاظی ادارات راه را از طریق مزایده بفروش میرساند. داوطلبان شرکت در مزایده میتوانند برای دریافت برگ شرایط و مشخصات مزایده واطلاع از تعداد بشگه‌های موجود درهر محل در تهران باداره کاربردازی وزارت راه‌واقع درمیدان ارك کاخ وزارت‌راه ودرشهرستانها بادارات راه استانها و شهرستانها مراجعه نمایند.

داوطلبان میتوانند برای خرید بشگه‌ها ی‌موجود در ادارات راه‌هر استان و یاشهرستان بطور جداگانه ویاجهت کلیه بشگه‌ها بطور یکجا پیشنهاد خرید بنمایند.

پیشنهادات خرید بشگه در تهران بایستی بدفتر اداره کل امور مالی‌و در شهرستانها بدفتر ادارات راه استان یاشهرستان در مقابل اخذ رسید تسلیم گردد .

تاریخ قبول پیشنهادات در تهران تاآخر وقت اداری روز شنبه دوم آذرماه ۴۷ ودر شهرستانها تا آخر وقت اداری‌روزچهارشنبه ۲۲ر۸ر۴۷ خواهد بود پیشنهادات واصله در مرکز و شهرستانها در ساعت ده صبح روز بعد باز و قرائت‌خواهدشد ومحل تشکیل جلسه مزایده در مرکز دفتر کار رئیس اداره کار ـ پردازی ودر شهرستانها دفتر رئیس اداره راه مربوطه خواهد بود حضور پیشنهاد دهندگان در جلسه مزایده آزاد و اداره در رد یا قبول یك یا کلیه پیشنهادات مختار است .م‌الف ۷۷۲۲

مدیر کل امور مالی وزارت راه ـ صنیعی

۱ـ۲ ۱ـ۴۸۳۵۸

آگهی انتخاب دانشیار

دانشکده دامپزشکی دانشگاه تهران برای گروه آموزش بیولوژی حیوانی احتیاج به سه تن دانشیار دارد که از طریق مسابقه انتخاب و استخدام مینماید .

داوطلبان میتوانند از تاریخ نشر اولین آگهی تا مدت چهارماه همه‌روزه باستثنای ایام تعطیل با تسلیم مدارك زیر :

۱ـ کلیه مدارك تحصیلات عالی و دانشنامه دکتری یا معادل آن در رشته مربوط .

۲ـ برگ انجام خدمت زیر پرچم یا معافی از خدمت .

۳ـ مدارك و سوابق استخدامی (درصورتی‌که سابقه‌استخدامی داشته باشند .)

۴ـ شش قطعه عکس ودوبرگ رونوشت مصدق شناسنامه .

۵ـ برگ معرفی از سازمان هدایت فارغ‌التحصیلان کشور .

بدبیرخانه دانشکده مراجعه و ثبت‌نام نمائید. استخدام داوطلبان منوط به کسب اجازه استخدام از سازمان امور اداری‌واستخدامی کشور است . م‌الف ۷۷۱۵

سرپرست دانشکده دامپزشکی ـ دکتر عزیز رفیعی

آ ـ ۴۸۳۵۰

آگهی مناقصه لوازم فنی سری ج

سررشته‌داری ناوگان شاهنشاهی خلیج فارس و دریای عمان تعداد ۴۴۲ قلم لوازم فنی مورد نیاز خود را از طریق مناقصه خریداری می نماید .

پیشنهاد دهندگان می توانند بامراجعه به سررشته‌داری‌ناوگان شاهنشاهی خلیج فارس و دریای عمان واقع‌در شهرستان خرمشهر و ملاحظه نمونه اجناس و دریافت برگ شرایط و مشخصات معامله پیشنهاد خود را طبق مفاد مندرج در شرایط معامله تنظیم و تا ساعت ۹ صبح روز ۲۵ر۸ر۴۷ به دفتر سررشته‌داری ناوگان شاهنشاهی خلیج فارس و دریای عمان تسلیم نمایند .م‌الف۷۷۱۷

سررشته‌داری ناوگان شاهنشاهی خلیج فارس و دریای عمان ـ خرمشهر

۱ـ۲ ۴۸۳۶۴

بزودی

اکبر گلپایگانی در فیلم

مرد جنجره طلائی

محصول استودیو میثاقیه

امسال ۲ فیلم جنجره طلائی

۱ فیلم سرمد

ساری

روابط عمومی ارج

تلفنکن

اعتماد بتجربه

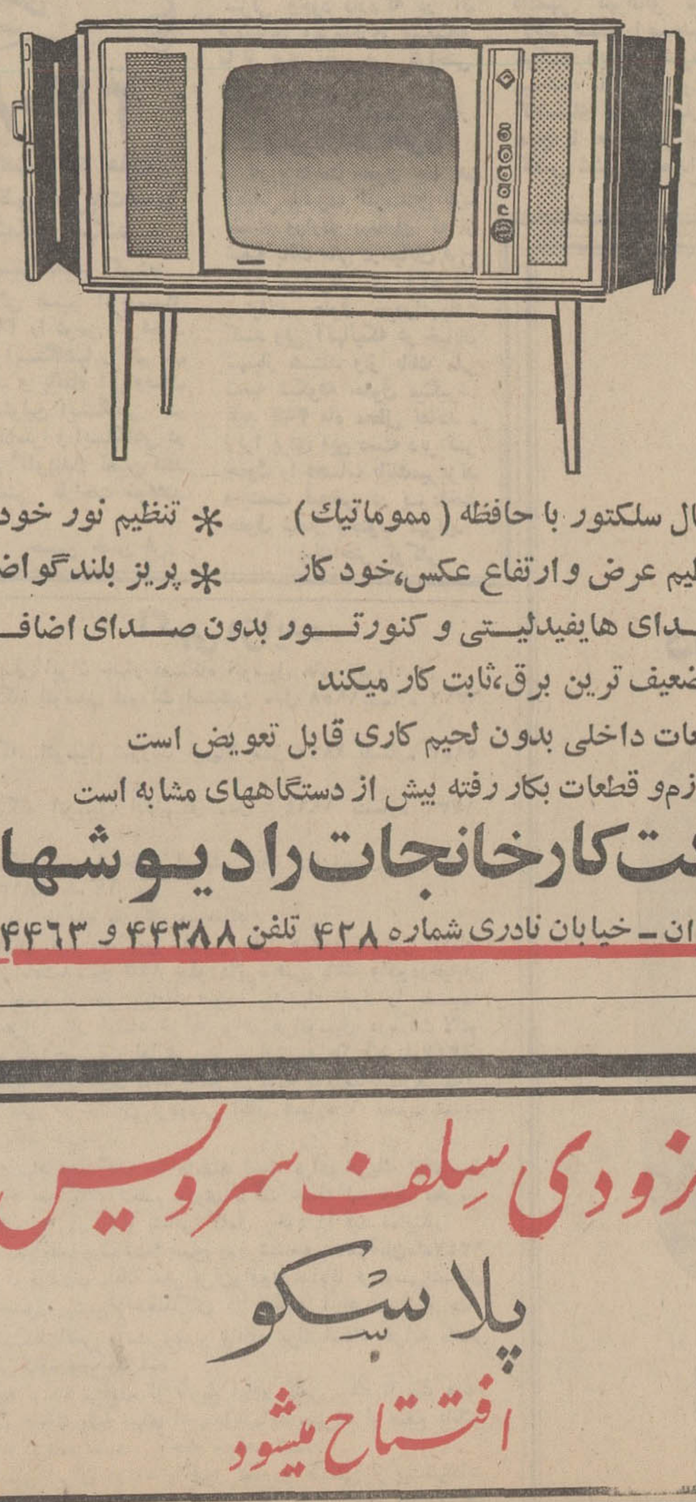

تلویزیون رادیو ضبط صوت گرام

* کانال سلکتور با حافظه (مموماتیك) * تنظیم نور خودکار
* تنظیم عرض و ارتفاع عکس،خودکار * پریز بلندگو اضافی
* صدای هایفیدلیتی و کنورتور بدون صدای اضافی
* با ضعیف ترین برق،ثابت کار میکند
* قطعات داخلی بدون لحیم کاری قابل تعویض است
* لوازم‌و قطعات بکار رفته بیش از دستگاههای مشابه است

شرکت کارخانجات رادیو شهاب

تهران ـ خیابان نادری شماره ۴۲۸ تلفن ۴۴۳۸۸ و ۹۵۴۴۶۳

سینما

بزودی سلف سرویس

پلاسکو

افتتاح میشود

طبقه پانزدهم ساختمان پلاسکو

تبریکات

جناب آقای محمد رضا سعادت فرد

باغرور بی پایان موفقیت بزرك شما را در انتخابات انجمن شهر تهران تبریك گفته از درگاه ایزد متعال آرزوی سلامت‌وسعادت برای آنوجود نازنین داریم .

اسداله باقر خجسته ، مهدی هاشمی ، حسین خجسته ،اصغر شعبانی ، یوسف دهقان ، پرویز برادران .

آ-۴۸۱۹۸

جناب اقای محمد رضا سعادت فرد

ما امضاء کنندگان زیر بانهایت افتخار عضویت شما را در انجمن شهر تهران صمیمانه تبریك میکوییم امیدواریم پراهنمائی و ارشاد حزب پاسدار انقلاب بمدارج عالیتر میهنی نائل گردید.

اسمعیل اسعدی ، اسمعیل جعفریان ، فرهاد اسعدی

آ-۴۸۲۰۰

جناب آقای محمد رضا سعادت فرد

بیاری خداوند متعال اکنون که با سربلندی بعضویت انجمن شهر تهران مفتخر شده‌اید سعی نمائید بابکار بستن توصیه های حزب پرافتخار ایران نوین منشاء خدمات برجسته باشید.

حاجی محمد دهقان‌و اخوان دهقان ، تقی عباسی

آ-۴۸۲۰۴

سرکار سرگرد اسماعیل رها ، سرکار سرگرد عبدالعلی پور هاشم

ارتقاء آن بزرك عزیزان را تبریك میگوئیم .

زاویه زرند : رضا نیری ، مهدی نیری

آ-۴۸۱۸۰

سرکار سرهنك محمد باقر احمد زاده

ارتقاء درجه را صمیمانه تبریك عرض میکنم .

سرگرد جهانگیری

آ-۴۸۱۷۲

سرکار سرهنك حسن حجازی

ارتقاء درجه را صمیمانه تبریك عرض میکنم .

سرگرد جهانگیری

سرکار سرهنك وحید دستگردی

نیل بدرجه سرهنك دومی را صمیمانه تبریك عرض‌مینمایم

عبداله رئیسی

آ-۲۴۰۳۷

سرکاران معزز سرگرد ایوبی و سرگرد ضرابی

از ارتقاء درجه شما صمیمانه خوشحالم

عبداله رئیسی

آ-۲۴۰۳۷

سرکارسرگرد ولی قهرمانی

با نهایت مسرت ارتقاء درجه جنابعالی را صمیمانه تبریك عرض نموده سعادت و موفقیت بیشتر جنابعالی را در راه خدمت هنشاه آریامهر و میهن عزیز از ایزد متعال خواهانم .

گرگان- محمد گلچین

آ-۴۸۲۰۶

سرکار سروان منصوری فرماندهی محترم گروهان ژاندارمری کرج

ارتقاء جنابعالی را بدرجه سروانی صمیمانه تبریك عرض نموده سلامتی و موفقیت بیش‌از پیش شما را از خداوند متعال خواستاریم .

کرج : ستوان یکم رستمی زاده ، ستوان یکم دیالمه ،ستوان دوم نظمی .

آ-۴۸۲۱۰

سرکار سرهنك آرچین

ارتقاء درجه جنابعالی را از صمیم قلب تبریك عرض نموده نیل شما بدرجات عالیتر آرزوی من است .

کرج - ستوان یکم دیالمه

آ-۴۸۲۱۲

سرکار سرهنك شیرزاد
مدیر عامل محترم شرکت واحد

انتصاب بجاو شایسته آقای ابوالقاسم هادیزاده را بریاست اداره کارگزینی تبریك عرض نموده و موفقیت شما را درخدمت بشاهنشاه آریامهر و پیشرفت امور شرکت از خداوندخواستاریم

دکتر عبدالحسین فرزد ، مهندس رشیدی ، سید حسن کوثری

آ-۴۸۲۲۸

سرکار سرهنك محمود ایران‌پناه

ارتقاء جنابعالی را صمیمانه تبریك میگوئیم . ما دوستان‌دوران تحصیلی که به شایستگی و لیاقت شما آشنا هستیم‌امیدواریم همچنان در راه خدمت به شاهنشاه آریامهر و میهن عزیزموفق باشید

تاری ، هاشمی ، اساسی ، مجیدی ، رحیمیان ، تابش ،گران پیشه ، ایران حاجبی ، خوانساری ، نور ،گوهری ، اشرفی ، سپروسی ، زرگر ، فزونی ، خالق‌پور ، سلطانشاهی ،گلستانه ، مافی

آ-۲۴۱۲۵

جناب آقای لطف‌اله تسلیم

انتخاب شایسته جنابعالی را بنمایندگی انجمن شهر شیراز صمیمانه تبریك عرض میکنیم .

شرکت ایران و سوئد قسمت اس . کا. اف

آ-۲۴۰۵۵

سرکار سرهنك محمود باقری

ارتقاء درجه جنابعالی را تبریك عرض نموده موفقیت روزافزونتان را در راه‌خدمت بشاهنشاه آریامهر ومیهن عزیز آرزومندم.

آغاجاری -عطاءاله اروجی

آ-۴۸۱۹۰

سرکار سرهنك محمود باقری

ارتقاء درجه جنابعالی را تبریك عرض نموده موفقیت روزافزونتان را در راه‌خدمت بشاهنشاه آریامهر ومیهن عزیز آرزومندم.

آغاجاری -منوچهر نعمانی

آ-۴۸۱۹۳

سرکار سروان علیمحمد منصوری فرماندهی گروهان ژاندارمری کرج

اعضای خانه انصاف شهریار باکمال مسرت واز ضمیم قلب‌ارتقاء وترفیع درجه آن فرماندهی محترم را تبریك عرض نموده موفقیت روز افزون سرکار را در راه خدمتگزاری شاهنشاه آریامهر و میهن عزیز از خدا ی‌بزرك مسئلت دارند.

شهریار -حاج‌حبیب‌اله رهنما -حاج‌ماشاءاله‌باقری - حاج‌غلامرضا صادقیانی -حاج‌ابوالحسن رسولی -سید جلیل مروج

آ-۴۸۱۳۶

سرکار سرهنك اسعدی فرماندهی هنك ژاندارمری گرگان

دریافت نشان که بفرمان خدایگان اعلیحضرت همایون شاهنشاه آریامهر به آن فرماندهی اعطاء گردیده موجب‌نهایت خرسندی افسران و درجه داران و افراد جمعی هنك ژاندارمری گرگان می باشد . موفقیت جنابعالی رادر راه خدمت بشاهنشاه آریامهر و میهن‌عزیز ازخداوند متعال مسئلت داریم

افسران ، درجه داران‌و افراد هنك ژاندارمری گرگان

سرکار سرهنك هوشنك وحید

ارتقاء درجه جنابعالی را از صمیم قلب تبریك و موفقیت شما را درراه انجام وظیفه بیشتر به‌شاهنشاه آریامهر از خداوند متعال مسئلت داریم .

قربانعلی ابوالقاسمی -عباس کاوسی -محسن کردبچه -امیر بختیار -حسین مهارتی - سید احمد حیدری

آ-۲۴۱۰۹

سرکار سرهنك محمود جعفری

ترفیع جنابعالی را از صمیم قلب تبریك عرض نموده موفقیت‌شما را در راه خدمت بشاهنشاه آریامهر و میهن عزیز از خداوندمتعال خواستاریم .

انجمن‌عمرانی قلعه حسن خان

آ-۲۴۰۰۷

سرور ارجمندم تیمسار سرلشگر هاشم حجت

موفقیت حضرتعالی را صمیمانه تبریك عرض میکنم.

سرتیپ عبدالعلی صارم

آ-۲۴۰۲۲

سرکار سرهنك هوشنك وحید کلانتر محترم بخش ۱۳ تهران

باکمال مسرت ترفیع درجه جنابعالی را صمیمانه‌تبریك عرض نموده موفقیت روز افزون شما را ازدرگاه‌خداوند متعال مسئلت‌دارم

حسن صدرائی

آ-۱-۳۴۱۳۱

سرکار سرگرد ولی قهرمانی

ترفیع جنابعالی را از صمیم قلب تبریك عرض نموده موفقیت‌شما را در راه خدمت بشاهنشاه آریامهر و میهن عزیز از قادر متعال مسئلت دارم .

گرگان -حاج علی لطیفی

آ-۴۷۴۶۰

سرکار سروان‌علیمحمد منصوری فرمانده گروهان ژاندارمری کرج

کارکنان، رانندگان ومالکین سواریهای کرایه خط شهریار مقتخرند بدینوسیله ارتقاء و ترفیع درجه جنابعالی را صمیمانه تبریك عرض نموده و موفقیت روز افزون آن سرباز شاهدوست‌و وطن‌پرست را از درگاه خدای بزرك مسئلت دارند.

رئیس خط سواررانی شهریار - رحیم طایفه

آ-۴۸۱۲۰

سرکار سرهنك اسعدی فرماندهی معظم هنك‌ژاندارمری گرگان

دریافت نشان را که بنابفرمان خدایگان شاهنشاه آریامهر به‌آن فرماندهی اعطاء گردیده موجب سرافرازی من،درجه‌داران وافسران گروهان ژاندارمری گرگان میباشد .

گرگان - ستوان یکم بهمن اشکانی

آ-۴۸۱۱۴

سرکار سروان‌علیمحمد منصوری فرمانده گروهان ژاندارمری کرج

ارتقاء وترفیع جنابعالی را بدرجه سروانی صمیمانه تبریك گفته آرزو دارم در راه‌اجرای منویات شاهنشاه آریامهر موفقیت‌های بیشتری بدست آورید.

شهریار -حاج محمدتقی حاج‌محمد حسین کاشی

آ-۴۸۱۲۲

سرکار سروان‌علیمحمد منصوری فرمانده گروهان ژاندارمری کرج

بدینوسیله ارتقاء درجه جنابعالی را صمیمانه تبریك گفته‌موفقیت بیشتر شما را در راه خدمت بشاهنشاه آریامهر ومیهن عزیزاز خداوند مسئلت مینمایم.

شهریار -هدایت‌اله شنتیانی

آ-۴۸۱۳۴

سرکار سروان‌علیمحمد منصوری فرمانده گروهان ژاندارمری کرج

ارتقاء درجه جنابعالی را صمیمانه تبریك گفته آرزو داریم در اجرای منویات شاهنشاه آریامهرموفقیت‌های‌روز افزون‌بدست‌آورید

شهریار- کارخانه آجر سازی نیرو -رضا تقی‌زاده

آ-۴۸۱۳۲

سرکار سروان‌علیمحمد منصوری فرمانده گروهان ژاندارمری کرج

مدیریت و کارکنان شرکت سهامی تولید و توزیع وسردخانه شهریار ارتقاء درجه جنابعالی را تبریك عرض وموفقیت بیشتر شمارا در راه خدمت بشاهنشاه عظیم‌الشان و میهن از خداوند مسئلت مینمایند.

شهریار -شرکت سهامی تولید و توزیع وسردخانه شهریار

اکبر امامی

آ-۴۸۱۲۸

سرکار سروان‌علیمحمدمنصوری‌فرمانده گروهان ژاندارمری کرج

ارتقاء درجه جنابعالی را از صمیم قلب تبریك عرض مینمایم

شهریار - امیر روزبه تهرانی

آ-۴۸۱۲۴

سرکارسرگردولی‌قهرمانی رئیس اداره راهنمائی گرگان

ارتقاء درجه جنابعالی را تبریك گفته و موفقیت بیشتری را برایتان آرزو مینمایم .

گرگان - ستوان یکم دکتر یونس اکبرزاده

آ-۴۸۱۱۸

سرکار ستوان یکم علیقلی بلوری

ارتقاء درجه جنابعالی را تبریك عرض میکنم .

سراب - غلامعلی نظیری

آ-۴۸۱۵۶

سرکار سرگرد مکی

ارتقاء جنابعالی را بدرجه سرگردی تبریك میگوئیم

حسین پور و بانو

آ-۴۸۰۸۶

دوست ارجمند سرکار سرهنك محمد ایمانی

با یکدنیا مسرت ترفیع جنابعالی را تبریك عرض نموده‌و موفقیت های بیشتری را از خداوند برای حضرتعالی خواستاریم .

رضائیه- دکترس شهبازی - دکتر دزفولیان

آ-۴۸۰۸۲

سرکار سرگرد کیان راد

ارتقاء جنابعالی را تبریك عرض نموده و توفیق شما را در راه‌خدمت به‌شاهنشاه آریامهر و میهن عزیز خواستارم.

محمود زارع مقدم

آ-۲۳۹۶۹

سرکا رسرگرد افلاکیان و سرکار سرگرد صالح‌پور

ارتقاء درجه را تبریك عرض نموده سلامتی و موفقیت شمارا در راه خدمت بشاهنشاه آریامهر و میهن عزیز از خداوندمتعال خواستاریم .

حاج ولی‌اله احمدی - حاج فیض‌اله احمدی

سرکار سرهنك حجازی

ارتقاء درجه راتبریك عرض نموده‌سلامتی وموفقیت شما را در راه خدمت به شاهنشاه آریامهر و کشور عزیز از خداوند متعال خواستاریم .

حاج ولی‌اله احمدی - حاج فیض‌اله احمدی

آ-۲۳۹۷۹

سرکار سرهنك پرویز افسری

ارتقاء درجه جنابعالی را از صمیم قلب تبریك میکوییم

عبداله مشتعل

آ-۲۳۹۹۱

سرکار سرهنك محمود جعفری

ترفیع جنابعالی را از صمیم قلب تبریك عرض نموده موفقیت‌شما را در راه خدمت بشاهنشاه آریامهر و میهن عزیز از خداوند متعال مسئلت داریم .

میرزاعلی جعفری -جعفر جعفری -قاسم جعفری- مهدی جعفری- غلامرضا جعفری -حسین جعفری- حبیب جعفری -باقر جعفری- داود جعفری -فتح‌اله میرزائی

آ-۲۴۰۰۵

سرکار سرگرد حسین رحیمی

ارتقاء درجه را تبریك عرض نموده سلامتی و موفقیت شما را در راه خدمت به شاهنشاه آریامهر و میهن‌عزیز از ایزد متعال خواستاریم .

حاج ولی‌اله احمدی - حاج فیض‌اله احمدی - حسین احمدی - احمد احمدی

آ-۲۳۹۸۱

سرکار سرگرد مصطفوی فرهمند

ارتقاء درجه را تبریك عرض نموده سلامتی و موفقیت شما را در راه خدمت به‌شاهنشاه آریامهر و میهن عزیز ازخداوند متعال خواستاریم .

حاج‌ولی‌اله احمدی - حاج فیض‌اله احمدی - حاج عباس احمدی- حسن صالحی -حسین احمدی - احمد احمدی

آ-۲۳۹۸۳

سرکار سرهنك هروی

ارتقاء درجه را تبریك عرض نموده سلامتی و موفقیت شما را در راه خدمت به شاهنشاه آریامهر و میهن عزیز از خداوند متعال خواستاریم .

حاج ولی‌اله احمدی - حاج فیض‌اله احمدی

آ-۲۳۹۸۵

سرکار سرگرد حسین رحیمی

ارتقاء درجه را تبریك عرض نموده سلامتی و موفقیت شما را در راه خدمت به شاهنشاه آریامهر و میهن عزیز از ایزد متعال خواستاریم.

علی کرم عسگری .غلامحسین عسگری . عبدالحسین عسگری .خداداد عسگری . حسن عسگری . محمد عسگری

آ-۲۳۹۸۷

سرکار سرگرد مصطفی فرهمند

ارتقاء درجه را تبریك عرض نموده سلامتی و موفقیت شما را در راه خدمت به شاهنشاه آریامهر و میهن عزیز از خداوند متعال خواستاریم .

علی کرم عسگری غلامحسین عسگری .عبدالحسین‌عسگری. خداداد عسگری . حسن عسگری . محمد عسگری

آ-۲۳۹۸۹

تیمسار سرتیپ علی ناصری پور

ارتقاء شایسته جنابعالی را بدرجه سرتیپی تبریك میکوییم‌و توفیق آن تیمسار معظم را در راه خدمت به شاه و میهن از خداوند متعال‌خواهانم .

محسن کام بخش

آ-۲۳۹۷۵

سرکار سرگرد هوشنك کاویانی

ارتقاء درجه جنابعالی را از صمیم قلب تبریك و تهنیت و موفقیت شمارا در راه انجام وظیفه بیشتربه شاهنشاه آریامهر از خداوند مسئلت داریم .

قربانعلی ابوالقاسمی - عباس کاوسی

آ-۲۴۱۰۹

سرکار سروان علیمحمد منصوری فرماندهی گروهان ژاندارمری کرج

ارتقاء وترفیع درجه جنابعالی را صمیمانه تبریك‌عرض‌مینمائیم

شهریار ، حاج‌قدیرعلی رهنما . حاج‌سلطان حسین رهگذر، کیومرث رهگذر ،احمد علی رهگذر

آ-۴۸۱۳۰

سرکار سروان علی محمد منصوری فرماندهی گروهان ژاندارمری کرج

از طرف خودو افراد و درجه‌داران پاسگاه شهریار ارتقاء بدرجه سروانی جنابعالی را از صمیم قلب تبریك عرض نموده امیدوارم در راه خدمت بشاهنشاه آریامهرومیهن عزیزموفق‌باشید

شهریار . استوار یکم نعمتی

آ-۴۸۱۳۸

سرکار سروان علی محمد منصوری فرماندهی گروهان ژاندارمری کرج

ارتقاء درجه جنابعالی را از صمیم قلب تبریك عرض نموده موفقیت های بیشتری رادر راه خدمت بشاهنشاه عظیم الشان و میهن راازخداوند مسئلت‌مینمایم

شهریار . امیر عباس جهانی

آ-۴۸۱۳۶

سرکار سرگرد پیروی

ارتقاء درجه جنابعالی را صمیمانه تبریك میگوئیم

سرگرد ستوده و بانو

آ-۳۴۰۵۳

سرکار سرهنك علی محمد خانی

ارتقاء درجه آن سرور ارجمند راتبریك عرض نموده توفیق بیشتر جنابعالی رادر راه خدمت به پدر تاجدار آرزومندم

عباس تهرانی زاده

آ-۴۸۲۶۰

سرکار ستوان‌یکم‌سیاوش گودرزی

بانهایت مسرت نیل بدرجه ستوان یکمی راتبریك‌عرض‌مینمایم

گنبد کاوس. بیژن ولائی

آ-۴۸۲۶۶

سرکار سرگرد محمد فاضلی

ارتقاء درجه جنابعالی را صمیمانه تبریك گفته موفقیت روز افزون شمارا در راه خدمت بشاهنشاه‌آریامهروطن‌عزیزآرزومندیم

حق‌گو. کاشفی

آ-۴۸۲۹۸

سرکار سرهنك اسعدی فرماندهی هنك ژاندارمری گرگان

دریافت نشان که بفرمان خدایگان اعلیحضرت همایون شاهنشاه آریامهر به آن فرماندهی اعطاء گردیده موجب‌نهایت خرسندی افسران و درجه داران و افراد جمعی هنك ژاندارمری گرگان می باشد . موفقیت جنابعالی رادر راه خدمت بشاهنشاه آریامهر و میهن‌عزیز ازخداوند متعال مسئلت داریم

افسران ، درجه داران‌و افراد هنك ژاندارمری گرگان

آگهی استخدام رسمی

پیرو آگهی قبلی موضوع استخدام ۱۴۵ لیسانسیه برای شغل بخشداری ، وزارت کشور بدین وسیله باطلاع کلیه داوطلبان که تا موعد مقرر مدارك خود را ارسال و ثبت نام نموده‌اند میرساند که برای دریافت کارت‌ورود بجلسه واطلاع از تاریخ امتحان روز سه شنبه ۱۳ر۸ر۴۷ از ساعت ۷ونیم صبح تاساعت ۱۴ باداره آموزش وزارت کشور مراجعه نمایند .

ضمنا باطلاع آنعده از داوطلبان لیسانسیه های حقوق(قضائی، سیاسی)و اقتصاد ، علوم اداری ، علوم اجتماعی ، خدمات اجتماعی که دارای شرایط مندرج در قانون استخدام بوده و تا موعد مقرر موفق به ثبت نام نشده‌اند میرسد که می‌توانند همراه با مدرك تحصیلی و یکبرك رونوشت شناسنامه و دو قطعه عکس ۴×۳ و فتوکپی برك خاتمه خدمت وظیفه با معافیت خود حدا کثر تا آخر وقت اداری روز یکشنبه ۱۲ر۸ر۴۷ شخصا به نشانی فوق مراجعه و ثبت نام نمایند . م الف ۷۲۹۵

وزارت کشور

۳-۱ آ-۴۴۵۱۸

شرکت ملی ذوب آهن ایران

آگهی مناقصه

شرکت ملی ذوب آهن ایران ۱۳۰۰ متر مکعب پوکه معدنی بوزن مخصوص ۸۰۰ -۷۰۰ کیلو گرم را از طریق مناقصه خریداری مینماید . داوطلبان مایل بشرکت د راین مناقصه می توانند اسناد مناقصه وبرك مشخصات را در مقابل پرداخت مبلغ ۵۰ ریال از دبیرخانه قسمت کاپردازی شرکت واقع درخیابان تخت جمشید -چهارراه پهلوی دریافت نمایند . پیشنهادات‌باید در پاکت لاکو مهر شده باذکر جمله مربوط بمناقصه ۱۳۰۰ متر مکعب پوکه معدنی تاساعت ۹صبح روز ۱۸ر۸ر۴۷ درمقابل اخذ رسید بدبیرخانه قسمت کاپردازی تحویل شود.پیشنهادات واصله در ساعت ۹ر۵ صبح همانروز بازوقرائت میشود . حضور پیشنهاد دهنده درجلسه مناقصه آزاد است . شرکت ملی ذوب آهن دررد وقبول یك یاکلیه پیشنهادات مختار است در صورتیکه برنده اول حاضر بعقد قراردادنشود سپرده اوضبط و از نفر دوم دعوت میشود. درصورتیکه نفر دوم حاضر بعقد قرارداد نشود سپره وی نیز ضبط خواهد شد . شرکت کننده در مناقصه باید معادل مبلغ ۶۰ر۰۰۰ ریال اسنا خزانه ببانك تسلیم و حواله آنرا در پاکت جداگانه بپیوست پاکت‌پیشنهاد ارسال نماید. هزینه درج مرتبه اول و دوم‌آگهی با برنده مناقصه است .

مدت تحویل ظرف ۱۵ روز پس از عقد قرارداد و محل‌تحویل تهران است .

سایر شرایط در اسناد مناقصه مندرج است . الف ۷۵۵۰۹

شرکت ملی ذوب آهن ایران

۲-۱ آ-۴۷۳۸۸

ضد یخ گنانتین ساخت آلمان رادیاتور اتومبیل شمارا درمقابل یخ زدگی - زنگ ورسوب بیمه مینماید.

نماینده انحصاری :

شرکت سهامی ایران هوخست چهل‌متری ایرانشهر

مرکز پخش : **مغازه آزاد هند** خیابان اکباتان کوچه ناظم‌الاطباء تلفن ۳۳۳۳۸۵

آگهی مناقصه شماره ۲۱ر۴۷

شرکت سهامی تلفن ایران

شرکت سهامی تلفن ایران ۱۶۰۰۰ عدد لوله پست دیواری گالوانیزه و سیصد شاخه لوله آهنی نمره ۶ گالوانیزه ۶متری و یکصد شاخه لوله آهنی نمره ۱۰ گالوانیزه ۶ متری .

طبق نمونه با مشخصات پیوست شرایط عمومی مناقصه تحویل تهران انبار شرکت سهامی تلفن ایران واقع در خیابان آرامگاه سر پل راه آهن انبار شماره یك از طریق‌مناقصه خریداری می نماید .

داوطلبان شرکت در مناقصه باید باداره تدارکات شرکت سهامی تلفن ایران واقع در خیابان تخت جمشید مقابل ضلع شرقی شرکت نفت مراجعه و اوراق شرائط معامله‌ونمونه‌قرارداد مشخصات را دریافت وبارعایت کامل مندرجات اوراق مزبور را امضاء نموده همراه پیشنهادهای خود برابرمقررات تا آخر وقت اداری روز یکشنبه ۱۹ آبانماه چهل و هفت باداره دفتر کل شرکت سهامی تلفن ایران بنشانی بالا تسلیم و رسید دریافت دارند .

پیشنهاد های واصله د رساعت ده صبح روز ۲ شنبه ۲۰ آبانماه ۴۷ باز و قرائت خواهد شد .

حضور پیشنهاد دهندگان یا نماینده مجاز آنها در کمیسیون مناقصه آزاد است الف ۷۶۷۱

شرکت سهامی تلفن ایران

قبل‌ازعزیمت‌بشیراز بایدبدانیدکه

مهمانسرای شیراز وسائل آسایش شمارا فراهم‌کرده است .

تلفن شیراز ۶۳۶۱ - ۷۹۳۵ تلفن تهران

۶۲۸۶۱۲- ۶۲۹۲۹۹ آ-۴۸۱۰۱۸

بمناسبت افتتاح نمایشگاههای جشن فرهنگ وهنر

رضا شاه کبیر احیا کننده هنر ارزنده سرامیك ایران هستند

موزه‌های جهان خواستار آثار «سرامیک» ایران

بعد ازظهر یکشنبه نمایشگاه «سرامیك و شیشه» بوسیله آقای عالیخانی وزیر اقتصاد با حضور آقای پهلبد وزیر فرهنك وهنر در محل‌بنای جدید موزه ایران باستان‌افتتاح گردید و پانزده روز ادامه خواهد داشت.
مطلب زیر باین مناسبت تهیه شده است.

● **ابتدا**

سنك نبشته‌ها ،کتابها ، ظروف مسی وسفالی که تا بامروز بدست آمده ، گواهی است صادق برمجدو عظمت تمدنی که در سرزمین پهناور ایران وجود داشته و در همین زمان بسیاری‌از کشورهای جهان‌فرسنگها از قافله هنرو تمدن بدور بوده‌اند. این فرهنك ارزشمند و این معنویت ایران زمین نشانه برخورداری کامل مردمان این سرزمین از تمدن و آزادی بوده است.

آثار بدست آمده که مشخص ذوق هنری فراوان و تلاش پیوسته هنرمندان این مرز و بوم است . نکته حائز اهمیت خاصی دربردارد که میشود آنرا: «عشق ایرانی به وطنش» خواند. این شور و عشق‌در طول زمان همچنان در دل مردمان این کشور کهنسال باقی مانده وبه گونه‌های متفاوت ودر آثار متفاوت متجلی شده است، چه ، نه‌قیام وحشیانه مغول شعر شاعران دیارما را از این‌عشق و دلبستگی تهی کرده ونه‌حمله تیمور دست هنرمندان‌مارا از ساختن و پرداختن کارهای هنری خویش کوتاه .

کوششهای وزارت فرهنك و هنر در این زمینه برای همگان مشخص است .اما برپا داشتن نمایشگاههای مختلف‌درزمینه‌های گوناگون‌هنری، خود تلاش جالب دیگری است برای حفظ آثار بازمانده کهن ، دریافت اصالت هنر شکوهمند ایرانی ونیز ارضای احساس عظیم‌عشق هرایرانی بوطنش .

در این نمایشگاهها کارهای‌هنرمند ایرانی در این روزگار ، با الهام‌از اصالت کار هنرمندان ایرانی وبه سبك ایرانی ، که با اصول فنی و جدید امروزی خلق شده بمعرض نمایش گذاشته درآمده است واین گفتگوئی است با آقای زواره‌ای مسئول نمایشگاه سرامیك و شیشه که از نظر شما میگذرد.

*** سرامیك درگذشته**

تاریخچه سرامیك در مملکت ما مشخص است، چرا که اولین آثار باستانی بدست آمده از سرامیك یاسفال بوده است. و از روی این آثار اولیه بسادگی میتوان به‌تبحر، استادی و کاردانی ایرانیان به این فن و هنر پی‌برد .

نکته‌ای که بسیار اهمیت داردآن است که بیننده .در وهله اول که یك کار سرامیك‌یاسفال بدست‌آمده رامی‌بیند،بنظرش میرسد که‌آدمهای بسیار معمولی‌و ساده ،بدون شناخت اصول و قوانین اینکار را انجام داده‌اند ، در حالیکه امروزه ثابت شده است که در همه این کارهای ساده و ابتدائی نوعی تشخیص‌درست واصول دقیق و تناسب صحیح وجود دارد که درقرنهای ۱۸و۱۹هنرمندان با حساب دقیق ریاضی به آن‌هاپی بردند.

۲یا۳ هزار سال قبل از میلادبه آثار منقوش سرامیك بر میخوریم که ظرفها از حالت سادگی مطلق بیرون آمده و اساتید این فن کوشیده‌اند تا بر ظروف سفالین خویش نقشهائی خاص بیافرینند، که خود این نقشها حکایتی از استادی وتبحرمردمان آن روزگار در هنر سرامیك دارد.

*** احیاکننده سرامیك‌ایران**

رضاشاه کبیر بنیان گذار ایران نو،احیا کننده هنرها و فنون‌ایران. از جمله سرامیك بودند . در زمان سلطنت این شاهنشاه بزرك توجه ژرفی به امر توسعه سرامیك‌وکاشی سازی شد. از جمله اقدامات ارزنده ناجی بزرك ایران این بود که به امر این شاهنشاه گنبد کاخ مرمر را شبیه گنبد مسجد شیخ لطف‌الله ساختند و به امر رضاشاه کبیر کارگاه کاشی سازی و سرامیك فعلی وزارت فرهنك‌وهنر در مدرسه صنایع، مستظرفه بوجود آمد و کارکنان همین کارگاه بودند که گنبد کاخ مرمر رابا در نظرگرفتن اصالت هنر ایرانی بوجود آوردند.

*** نمایشگاه فعلی**

نمایشگاه فعلی که از کار کاشی سازان حرفه‌ای و آماتور سراسر کشور تشکیل شده است، نشان میدهد که مادر این زمینه تا چه اندازه پیشرفت کرده‌ایم و چگونه تکنیك صحیح را باهنر خاص‌ایرانی و ملی توام کرده‌ایم .

در این نمایشگاه علاوه بر کارهای هنرمندان کارگاه سرامیك وزارت فرهنك و هنر چند کارگاه وهنرمند ونیزصنعتگران‌حرفه‌ای کارسرامیك از شهرهای : همدان ـشهرضا ـ گناباد ـنطنز و صفحات شمال کارهای خویش را بمعرض دید علاقمندان قرار داده‌اند.

● **نکته‌های دیگر**

اکنون کاشی سازی و سرامیك باسرپرستی صنایع کوچك دستی وزارت اقتصاد کار خود را ادامه میدهد و وزارت فرهنك‌و هنر نیزاز نظر طرح و نقش آنها را هدایت میکند.

در کارگاه وزارت فرهنك وهنر، کارها جنبه آفرینش دارد و نیزحفظ بازمانده‌های آثار گذشته .آفرینش کارهای جدید ونوآوری‌ها با توجه به‌نسبت کار و ذوق ایرانی صورت میگیرد، چرا که کار سرامیك ریشه‌های عمیق با فرهنك و امور اجتماعی و دینی ما داشته و دارد.

شهر قصه

نمایش «شهر قصه» اثر بیژن مفید که بعنوان‌نمایش برگزیده تلویزیون ملی در «جشن هنر »اجراء شد ، از شب گذشته در تالار رودکی بروی صحنه آمد .

دراین نمایشنامه : جمیله مفید ،مریم مدنی ، هومن‌مفید فرهاد صوفی ، فرخ صوفی ، عباس جاویدان ، آرش،محمود استاد محمد ، رشید کنعانی ، حسین والامنش ،سهیل‌سوزنی واردوان مفید شرکت دارند.

هنر امروز

دن کیشوت

بار دیگر دون کیشوت ، اثرجاودانی‌سروانتس،نویسنده معروف اسپانیائی ، با طرحی نو و بشیوه‌ای جالب بروی سن می‌آید .

«ژاك‌برل» هنرمند معروف بلژیکی مدت ۳۰ سال در فکر و طرح ریزی «میزانس » این اثر معروف بود. او خود، این اثر را آماده نمایش ساخت . «برل» دون کیشوت رابصورت موزیکال در۱۹ترانه اجرا میکند

نمایش کمدی موزیکال‌دون کیشوت با موفقیت در تئاتر سلطنتی «مونه» بروکسل ، پایتخت بلژیك ،ادامه دارد. پرنسس «پائولا» ، پس‌ازدیدن این نمایش ، با حالتی تاثر انگیز ، به «ژاك برل »گفت : این کمدی نیست ، بلکه یك «تراژدی موزیکال »است

تجلیل از ادبا و نویسندگان

بمناسبت برگزاری جشن های فرهنك و هنر در سراسر کشور که‌برای اولین باربااینصورت‌عمومی صورت میگیرد. برنامه‌ای بمنظور تشویق و تجلیل ادبا ونویسندگان و ترغیب مردم به آثار با ارزش طرح ریزی شده است .

بهمین مناسبت کتابهای‌باارزش از نویسندگان با ارزش درسراسر کشور انتشار می‌یابد

صورت کتب مزبور از این‌قرار است :

۱ـ کتاب آریامهر «چاپ‌دوم»
تالیف : آقای صادق کیا
۲ـ کتاب تاج‌وتخت
تالیف : آقای صادق کیا
۳ـ کتاب «الاشت» زادگاه اعلیحضرت رضاشاه کبیر
تالیف: آقای محمد پور کریم
٤ـ کتاب مختصر«الاشت»زادگاه اعلیحضرت رضاشاه کبیر
تالیف : آقای پور کریم
٥ـ جلد دوم کتاب و کتابخانه ـ های شاهنشاهی
تالیف: آقای رکن‌الدین‌همایونفرخ
٦ـترجمه انگلیسی جلد اول کتاب و کتابخانه های شاهنشاهی
تالیف: آقای رکن‌الدین‌همایونفرخ
ترجمه: آقای ابوطالب صارمی
۷ـ کتاب پوشاك زنان
تالیف: آقای ضیاءپور
۸ـ کتاب نمایش های مذهبی در ایران «بزبان انگلیسی»
تالیف: آقای مهدی فروغ
۹ـ کتاب «فر»
تالیف : آقای علیقلی اعتماد مقدم
۱۰ـ اندرز مادر «شعر»
اثر: آقای پژمان بختیار
۱۱ـ کتاب هنرهای نمایشی
اقتباس و ترجمه: خانم هما بازیار
۱۲ـ کتاب اولین گامهای باله
اقتباس وترجمه: آقای‌بیژن کلانتری
۱۳ـ کتاب راهنمای‌معلمین‌نقاشی
تالیف: آقایان‌جعفری‌ـ محمدی‌ـ نامی
۱٤ـشرح حال و آثار بهزاد (نقاش دوره صفویه)
تالیف: خانم قمر آریان
۱٥ـ کتاب طرز نگهداری‌اشیاء عتیقه .
تالیف: آقای دکتر جاوید فیوضات
۱٦ـ کتاب راهنمای کتابداری
تالیف: خانم فرنگیس شفا(امید)
۱۷ـفهرست کتب خطی
تالیف: آقای عبدالله انوار
۱۸ کارنامه هفته کتاب
۱۹ـشماره مخصوص مجله‌هنر و مردم
۲۰ـ شماره اول مجله‌باستانشناسی
۲۱ـ نتیجه بررسی حفاریهای باستانشناسی درسال ۱۳٤٦
۲۲ـتمثال‌های رنگی شاهنشاه آریامهر ـ علیاحضرت شهبانوی ایران‌ووالاحضرت همایون‌ولایتعهد
۲۳ـ کارت پستالهای رنگی‌تالار رودکی و مناظر طبیعی و تاریخی ایران
۲٤ـپوستر های رنگی‌مخصوص جشن فرهنك و هنر .

نمایشگاه ماگدا

شب گذشته نمایشگاهی از آثار نقاشی «ماگدا حاتمی ـ جانی» درگالری«نگار» افتتاح شد .

ماگدا آخرین کارهای‌خود را دراین نمایشگاه به تماشا گذارده‌است .

آقای رامین علوی

در کلاس اول دبستان شماره ۱ نهال نو در سال تحصیلی ٤٦ر٤۷ با معدل ۱۹ر۷٥ رتبه اول را حائز شده است . آ ـ ٤۸۱٦۰

برای تصاحب
پیکان جواهرنشان
قیمت ۱/۲۰۰/۰۰۰ ریال
جایزه قهرمان شانس
بلیط های اعانه ملی مخصوص ۴ آبان
فقط فردا فرصت دارید

آبگرمکن سوپرگلاس لاین
جدید آزمایش
باکورهٔ چدنی وشیرتمیزکن
که احتیاج به سرویس ندارد وآب را زودتر گرم میکند
آزمایش ، سازنده بهترین وسایل آسایش

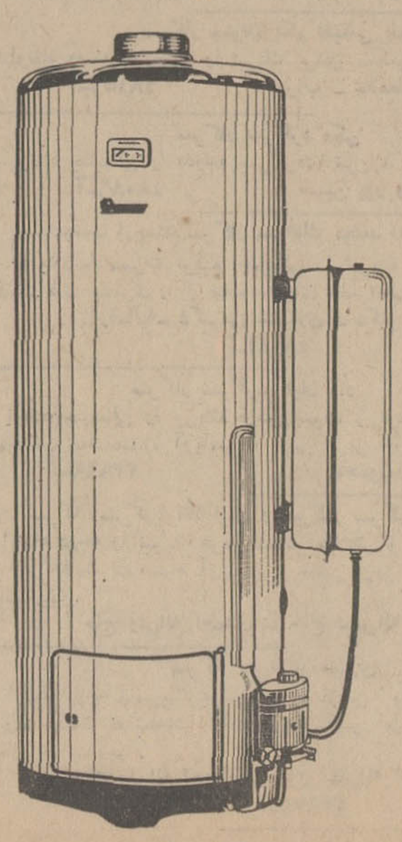

از صبح چهارشنبه
اکبر گلپایگانی درفیلم
مرد حنجره طلائی
محصول استودیو میثاقیه

CITIZEN
ستیتی زن
باضمانت منحصربفرد

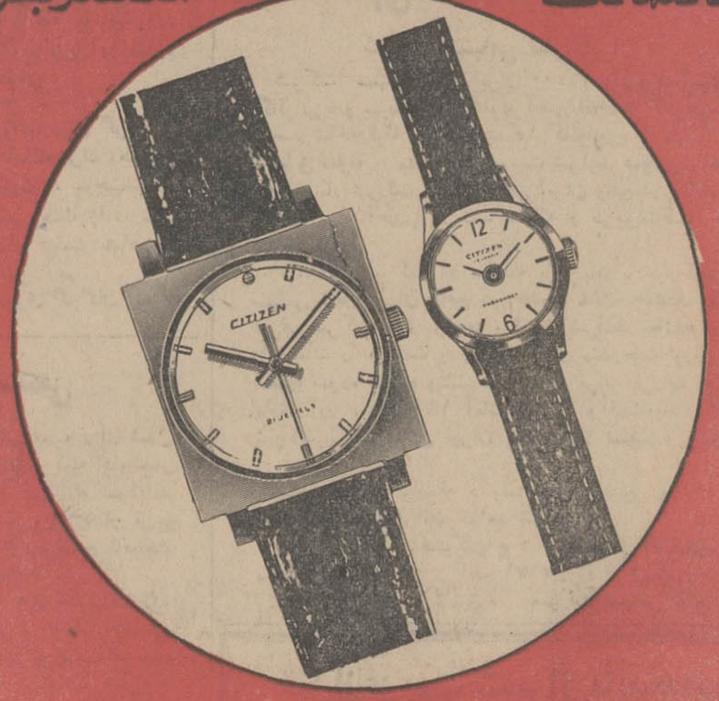

جنس عالی باقیمت مناسب

تولید و صادرات نفت در ماه گذشته

جلسه هیات مدیره شرکت سهامی اکتشاف وتولید نفت‌ایران روزسی‌ام مهرماه ۱۳۴۷ در جزیره خارك تشکیل شد و فعالیت های شرکت راطی ماه سپتامبر ۱۹۶۸ باین‌شرح مورد بررسی قرار داد .

میزان تولید نفت خام در ماه سپتامبر (مهرماه) به ۱۱ میلیون و ۸۳۱ هزار تن رسید . متوسط‌تولید روزانه ۲ میلیون‌و ۹۳۴ هزار بشکه بود . مجموع تولید نفت خام از اول ژانویه تا پایان سپتامبر به ۹۷ میلیون تن رسید .

*** صادرات نفت**

تاپایان سپتامبر شرکتهای عضو کنسرسیوم ۵۹۴ میلیون بشکه نفت از جزیره خارك صادر کردند .میزان نفت صادراتی از جزیره خارك از شرکت ملی‌نفت‌ایران‌به‌یك میلیون و۸۶هزار بشکه رسید .

● حد نصاب جدید

از تاریخ ۶ مهر ۱۳۴۷ تولید روزانه از کلیه نواحی تولیدی به ۳ میلیون و ۳۸۳ هزار بشکه در روز رسید .

نفت خام تحویلی به پالایشگاه آبادان در تاریخ ۱۲شهریور ۱۳۴۷ به۴۹۳ هزار بشکه رسید که این‌رقم نیز بزرگترین رقم‌نفت خام تحویلی در یك‌روز به‌پالایشگاه میباشد .

مقدار ۶۶ میلیون‌و ۸۶۶ هزارفوت مکعب گاز در روز تحویل‌پالایشگاه آبادان شد و مقدار گاز تحویلی به شیراز از رقم ۱۷ میلیون متر مکعب در روز تجاوز کرد .

*** تصفیه نفت**

جلسه هیات مدیره شرکت سهامی تصفیه نفت ایران روز اول آبانماه امسال در آبادان تشکیل شد و فعالیت های شرکت‌را در ماه‌سپتامبر ۱۹۶۸ باین شرح مورد بررسی قرار داد .

● عملیات

مقدار تصفیه روزانه دراین ماه بطور متوسط ۴۵۸ هزار بشکه نفت خام بود که رکوردجدیدی راتشکیل میدهد. درسه‌ماهه سوم سال ۱۹۶۸ روزانه بطور متوسط ۴۴۳ بشکه نفت خام تصفیه گردید .این‌رقم‌بزرگترین متوسط تولید سه‌ماهه مواد تصفیه شده نفت می‌باشد . حد نصاب‌قبلی طی سه‌ماهه سوم سال۱۹۶۷ـ۴۰۶ هزار بشکه در روز بود .

مجموع نفت خام تصفیه شده از اول ژانویه تاپایان سپتامبر۱۹۶۸ به ۱۱۱٫۶ میلیون بشکه رسیده‌است درماه سپتامبر رویهم ۱۰٫۳ میلیون بشکه نفت صادر شده است

اقتصاد

بااستفاده ازذخایر آب سد ارس :

۶۰هزار هکتار اراضی جدیدزیر کشت‌پنبه‌میرود

امروز اطلاع حاصل شد که با استفاده از ذخایر آب‌سد ارس که هم‌اکنون در دست ساختمان می‌باشد ۶۰هزار هکتار زمینهای جدید به‌زیر کشت پنبه خواهدرفت و با استفاده از آب تاسیسات سدارس مساحت پنبه‌زار های ایران در حدود ۱۰ درصد افزایش خواهد یافت .

ساختمان تاسیسات رود ارس که باهمکاری کارشناسان ایران و شوروی درمرز بین دو کشور دردست ساختمان می‌باشد تادوسال آینده یعنی تاسال۱۳۴۹ آماده بهره‌برداری میشود . استفاده از امکانات آبی این‌سد براساس بررسی کارشناسان ایران موجب میشود که ۴۰میلیون کیلو وات ساعت برق درسال برای احتیاجات آینده کشور بوجودآمد.

۴۰۰ مؤسسه صنعتی کشور در نمایشگاه آسیائی‌شرکت‌خواهندکرد

تاکنون بیش از ۲۰۰ واحد صنعتی کشور آمادگی خودرابرای شرکت در نمایشگاه آسیائی‌اعلام داشته‌اند .

براساس پیش بینی هائی که صورت گرفته است واحد های صنعتی داخلی که در نمایشگاه آسیائی۱۳۴۸تهران‌شرکت‌خواهند کرد به ۴۰۰ واحد خواهدرسید.

بمنظور اطلاع موسسات صنعتی شهرستانها از طریق‌ادارات‌اقتصاد تبریز ،اصفهان و مشهد به کلیه مدیران واحد های صنعتی اطلاع داده شد که در نمایشگاه آسیائی که بازار مناسبی برای فروش کالا میباشد شرکت نمایند .

*** سالن دو هزار متری**

با موافقت وزارت اقتصاد یك سالن ۲ هزار متر مربعی درمرکز نمایشگاه ساخته میشودوهم‌اکنون مقدمات ایجاد آن فراهم شده‌است در این ساختمان یك سالن وسیع در نظر گرفته شده که‌دریکطرف آن موسسات ایرانی ازقبیل‌مرکز جلب سرمایه های خارجی ، اطاق بازرگانی ، اطاق صنایع ومعادن و مرکز توسعه صادرات ایران و در طرف دیگر سازمان های ـ بین‌المللی نظیر گات ، اکافه ، گیرد .

اونکتادو نمایندگی های مختلف خواهد بود . در این مرکزاطلاعات اقتصادی در اختیار عموم قرار می

اقتصاد جهان

پایان مذاکرات تجاری هند ورومانی

مذاکرات هند و رومانی برای توسعه مبادلات تجارتی دو کشور در بخارست پایان یافت محمد شفیع قریشی معاون وزیر بازرگانی هند ریاست هیات هندی را دراین مذاکرات بعهده داشت . طبق معاهده‌ای که پس‌ازپایان‌مذاکرات امضا شد میزان مبادلات‌دو طرف در سال ۱۹۶۹ بالغ بر ۳۵۰ میلیون روپیه خواهد بود .

همکاری اقتصادی شوروی و سومالی

موگادیشو ـ سومالی ـ نخست وزیر سومالی « محمد ابراهیم ـ ایگال » موافقت نامه همکاریهای اقتصادی بین شوروی و سومالی‌را امضاء کرد. امضاء این موافقت نامه بدنبال یك هفته مذاکره‌انجام گرفت .

مبارزه با آفات نباتی در رودبار

مبارزه همگانی با آفت شپشك زیتون در منطقه رودبار گیلان ادامه دارد و تاکنون ۶۵۰ هزار اصله‌درخت زیتون سمپاشی شده است .

برای مبارزه با آفت شپشك زیتون منطقه رودبار به چهارناحیه تقسیم شده است و فعلا در یك ناحیه بنام (رستم‌آباد) عملیات مبارزه خاتمه یافته است و درناحیه شماره دو عملیات سمپاشی روبه اتمام است و در نواحی شماره سه و چهار آماربرداری جهت مبارزه آفت خاتمه یافته است .

● کلاس آموزشی

سخنگوی وزارت کشاورزی‌اعلام کرد اولین کلاس‌آموزشی‌شرکت سهامی زراعی گرمسار بوسیله سازمان ترویج کشاورزی‌باشرکت کشاورزان عضو شرکت سهامی زراعی آغاز شد .

در این کلاس مسائل کشاورزی ودفع آفات نباتی‌بوسیله کارشناسان وزارت کشاورزی و نیز راه مبارزه با آفات نباتی بطور عملی به کشاورزان تعلیم داده میشود .

برای غلبه برکمبود طلا :

ژاپن واردات طلارا آزاد میکند

توکیو ـ وزارت صنعت‌وبازرگانی بین‌المللی ژاپن امیدوار است‌قانون آزادی واردات خصوصی طلا به تصویب برسد تا کمبود فعلی‌طلای ژاپن برطرف شود .

مقامات این وزارتخانه باوزارت دارائی ژاپن مشغول مذاکره وبحث می باشند تا شاید وارد کردن‌طلا از خارج مجاز شود . وزارت صنعت وبازرگانی‌بین‌المللی‌ژاپن‌درخواست کرده است که صاحبان معادن طلای داخلی واردات طلا را تحت کنترل و هدایت خود درآورند . این موضوع قابل قبول بنظر می ـ رسد که صاحبان معادن طلای‌ژاپن حاضر باشند اختلاف قیمت طلای وارداتی و طلای داخلی‌رابپردازند تا اجازه توسعه بهره برداری از معادن را داشته باشند .

وزیر دارائی ژاپن بااین‌پیشنهاد مخالف است چون عقیده دارد این طرح اجازه دادن ، باعث تحولی در نرخ طلا میشود .

قانون فعلی کنترل طلای ژاپن تنها به دولت اجازه می دهد که‌از خارج طلا وارد کند . طبق طرح دولت ژاپن امسال مجموعا ۱۲تن طلا وارد این کشور میشود . هشت تن طلا هم اکنون به‌صنایع‌فروخته شده است . لکن تقاضای طلای امسال بیش از ۳۸ تن یعنی ۵ تن بیش از آنچه در ابتدا پیش بینی شده بود تخمین زده میشود .

برائر اعتصابهای ماههای مه وژوئن درفرانسه :

فرانسه ۱٫۵ میلیارد فرانك درآمد توریستی خودرا از دست داد

برائر اعتصاب های ماه مه و ژوئن ، فرانسه علاوه بر ضررهای اقتصادی دیگر در حدود یك‌میلیارد و ۵۰۰ میلیون الی ۲میلیون‌فرانك از درآمد حاصل از توریسم خود را در سال جاری از دست داد.

جهانگردان خارجی که قسمت اعظم آنها انگلیسی و امریکائی هستند بعلت اعتصاب عمومی دراین کشور از آمدن به‌فرانسه خودداری کردند علاوه براین ، افتاب ماه اوت باندازه‌ای کم درخشید که‌در ۲۰ سال اخیر بی سابقه بود.

سال گذشته ۱۹ میلیون جهانگرد خارجی از فرانسه دیدن کردند و ۱۱۰ میلیون شب دراین کشور بسر بردند . در حالیکه مقامات رسمی تخمین میزنند امسال فقط ۸ میلیون نفر بین ۷۰ تا۷۵ میلیون شب از فرانسه و کرانه های ریویرا دیدن کنند .

فرانسه ، تاقبل از اعتصابات‌بهار، خود را برای جلب بالاترین رقم جهانگرد آماده می کرد لکن‌حوادث ماههای مه و ژوئن و بدنبال ان کاهش توریست در ماه ژوئیه‌این امید را از بین برد .

جهانگردانی که طی ماه اوت از فرانسه دیدن کردند اند کی بیش از سال قبل بودند لکن رسیدن‌به درآمد سال قبل در سال جاری امری محال بنظر میرسد .

۱۱ هزار تن سبزه صادر شد

ترکیه رقابت حادی بامحصولات‌ایران آغاز کرده‌است

تاکنون ۱۱ هزار تن محصول سبزه جدید صادر شده است .از این مقدار ۶هزارتن به شوروی و ۳ هزار تن به کشور های اروپائی از جمله آلمان و انگلستان وبقیه به شیخ نشینهای خلیج فارس و کشور های عربی صادر شده است.

مقایسه میزان صادرات فعلی سبزه با سالهای قبل نشان میدهد که کشور های عربی امسال‌میزان خرید سبزه خود راافزایش‌داده‌اند در حالیکه میزان صادرات سبزه به اروپا کاهش یافته است و می توان گفت که صادر کنندگان نتوانسته‌اند در این مورد و با استفاده از موقعیت فعلی صادرات قابل توجهی داشته باشند علت اصلی این امر رقابت شدید کشور ترکیه برای‌فروش‌محصول‌خشکبار خود در تمام رشته ها با ایران‌بوده است .

رقابت ترکیه در فروش‌خشکبار برای صدور کالا های مشابه ایران در سال جاری افزایش یافته است و آنها با توجه به موقعیت خود تقریبا بیشتر بازارصادرات‌خشکبار را بخود اختصاص داده‌اند .

میزان محصول خشکبار ایران حدود ۴۵ تا ۵۰ هزار تن میباشد.

در حال حاضر سبزه رضائیه جعبه‌ای ۲۲۰ ریال سبزه مراغه جعبه‌ای ۲۲۵ ریالو کشمش قزوین جعبه‌ای ۲۲۷ ریال معامله میشود.

تقاضای افزایش قیمت فولاد

« کمپانی فولاد بریتانیا » از دولت انگلستان درخواست کرد اجازه افزایش قیمت فولاد راصادر کند . افزایش درخواستی این شرکت معادل ۵ تا۱۰درصد قیمت فعلی است .

آخرین افزایش قیمت فولاد به میزان ۴ درصد در سال ۱۹۶۶ اتفاق افتاد .

لکن هزینه سالانه تولید سالی ۵۰ میلیون لیره افزایش یافته است وبیش از ۳۰ میلیون‌افزایش‌هزینه شرکت فولاد بریتانیا بعلت کاهش ارزش لیره در سال قبل می‌باشد چون این شرکت مجبور است معادل ۵۰ درصد از سنگ معدن آهن ، نیکل ، روی و فلع راوارد کندو بدین ترتیب مقدار معتنابهی از این راه زیان می‌بیند .

مدیرعامل کشتیرانی ملی آریاگفت :

ایران‌اولین کشوری‌است‌که درکشتیرانی انگلیس نفوذکرده است

براساس موافقت نامه‌ایکه هفته گذشته بین نماینده کشتیرانی‌آریا ومدیرعامل‌کشتیرانی‌استریك‌والرمن در لندن پاراف شد. تعداد دفعات بارگیری و تخلیه کشتیهای تجارتی ایران در بنادر انگلستان افزایش یافت.

بموجب این موافقت‌نامه که در روز ۱۰ دی‌ماه سال جاری بامضاء نمایندگان دو کشور خواهد رسید کشتیرانی ملی‌ـ آریا موفق شد که از اول ژانویه سال ۱۹۶۹ در هرماه چهار مرتبه ودرهر سفر دو مرتبه‌در دو بندر انگلستان اقدام به‌بارگیری و تخلیه کالانماید . قبلا براساس سوابق وسنت تاریخی کشتیرانی انگلیس ، کشتیها میتوانست ماهی یك مرتبه ودر یك بندر انگلستان اقدام به‌تخلیه‌وبارگیری کالانماید.

مقامات کشتیرانی انگلیس بانظر ایران موافق نبودند ولی بنابر استناد قرار داد تجارتی سال ۱۹۳۸ که‌بین ایران و انگلستان بامضاء رسیده انگلیسها شرایط ایران‌راپذیرفتند.

براساس قرار داد سال ۱۹۳۸ دولت ایران حقوقی به کشتیرانی انگلستان تفویض نموده بود که کشتیهای انگلیسی بتوانند در بنادر ایران اقدام به بارگیری و تخلیه کالا نمایند و متقابلا این حق هم‌به کشتیرانی ایران داده شده بود . هنگامیکه این‌قراردادبامضاءمیرسید انگلیسها فکر نمیکردند ایران‌روزی دارای بحریه تجارتی بشود : بااین وضع ایران اولین ملتی است که‌درامر کشتیرانی انگلستان نفوذ کرده است.

روز هفتم نوامبر کنفرانس کشتیرانی در آمستردام‌تشکیل میشودوبراساس پیشنهاداتی که از طرف کنفرانس بعمل آمده ایران بعنوان عضوموثر در این کنفرانس در می‌آید.

پیکان جواهرنشان

جایزه قهرمان‌شانس

بلیطهای‌اعانه‌ملی

مخصوص ۴ آبان

فقط فردا

آگهی مزایده

بانك ملی ایران شش دانك یك باب خانه بمساحت ۱۱۶۰ مترمربع پلاك شماره ۲۹۳۲ واقع در بخش ۲ تهران خیابان صفی‌علیشاه را در ساعت ۱۰ صبح روز شنبه ۱۸ آبان از طریق مزایده بفروش میرساند .

طالبین میتوانند برای بازدید ملك مزبور و اطلاع از شرایط مزایده بدفتر اداره ساختمان بانك ملی ایران واقع در خیابان سعدی کوچه ممتاز مراجعه و سپس در مزایده شرکت نمایند .

۵٪ بهای پیشنهادی باید قبلا بحساب شماره ۸۴۰۸ نزدشعبه سعدی منظور و رسید مربوطه پیوست پیشنهاد گردد . بانك ملی درد یا قبول یك یا کلیه پیشنهادات رسیده بدون ذکر دلیل مختار است . عوارض و هرگونه هزینه بعهده برنده مزایده می باشد .

به پیشنهادات فاقد سپرده و مشروط و مبهم ترتیب‌اثر داده نخواهد شد . مالف ۷۷۱۸

بانك ملی ایران

۳ـ۱ آـ۴۸۳۵۲

برای صنعت لاستیك سازی **کاروم CAROM** مصرف نمائید

لاستیك مصنوعی از نوع : butadiene-styrene type

کاروم : CAROM 1500 که از طریق polymerization دردرجه‌حرارت ۵درجه سانتیگراد درمحلول صابونی رزین مانند بدست می‌آید .

کاروم : CAROM 1712 لاستیك‌عمل‌آمده‌در روغن

کاربن بلاکز ـ CARBON BLACKS:

کاربومت : CARBOMET–S (MPC) وسیله عمل‌آوردن‌نوع کانالی

فورنال ـ ار : FURNAL–R 300 (FF) (نوع کوره‌ئی ظریف)

ربونکس: REBONEX–H (HAF) (نوع کوره‌ئی باخراش)

CHIMIMPORT
BUCHAREST - ROMANIA
10 Republicii Blvd.
Telephone: 16.06.36; Telex: 184; 185
P.O.B. 525 Cables: CHIMIMPORT-Bucharest

صادرکننده : کیم ایمپورت ـ بخارست ـ رومانی

برای اطلاع فوری

باداره بازرگانی رومانی ـ خیابان شاهرضا کوچه باتمانقلیچ شماره ۴۸۰ تلفن ۶۹۱۰۰ مراجعه فرمائید

گروه‌فرهنگی هدف

کلاس جدید کنکور ادبی ـ حقوق ـ اداری

حسابداری از ۱۵ آبان‌ماه دایر میشود

ثبت‌نام هر روز ازه تا ۹ بعدازظهر

خیابان شاه ـ محل دبیرستان شماره ۴ هدف تلفن ۴۷۸۵۲

آـ۴۸۲۷۶

در دومین جلسه انجمن شهر اصفهان

آقای کیا شهردار اصفهان مجدداً بسمت شهردار انتخاب شد

روز یکشنبه اولین جلسه انجمن شهر اصفهان با حضور آقای استاندار تشکیل گردید و هیئت رئیسه انجمن انتخاب شد . ساعت یازده صبح دوشنبه دومین جلسه انجمن بریاست آقای منوچهر دانشگر تشکیل گردید . ابتدا آقای کیا شهردار انتصابی عکس مقابل گزارش فعالیت های هشت ماهه خودرا قرائت کردو استعفای خودرا تقدیم داشت .

سپس اعضای انجمن شهر بلحاظ خدمات شایسته ولیاقتی که آقای کیا ازخودنشان داده بود مجددا ایشان را بسمت شهردار اصفهان برگزیدند اینك متن گزارش آقای کیا بنظر خوانندگان ارجمند میرسد :

آقای کیا

* متن گزارش

آقای رئیس ، نمایندگان محترم

دراین هنگام که مردم‌شریف‌ونجیب این شهر بزرك و تاریخی شما رابه نمایندگی‌خود برای تشکیل انجمن شهر برگزیده و بشمااین ماموریت اجتماعی را داده‌اند که‌وظایف‌قانونی را بنحو احسن و صادقانه‌انجام‌دهید وآمادگی خود را برای ایفاء این وظیفه‌مهم اعلام داشته‌ایدوظیفه‌خود میدانم که بمناسبت افتتاح‌وتشکیل انجمن شهر اصفهان با قلبی‌سرشار از شادی و شعف درودو تبنیت‌گرم و صمیمانه‌ام را به پیشگاه مردم گرانمایه اصفهان عرضه وتقدیم بدارم.

ر نظام دموکراسی و حکومت مشروطه در هر جا و مکان که برگزیدگان ملت اجتماع کنندوبه انجام خدمات عمومی که متضمن‌خیر و صلاح‌جامعه باشد اشتغال ورزند بدون شك ساحتی پاك و منزه و جایگاهی بلند پایگاه خواهد بود زیرا جلوه گاه اراده وخواسته‌ملت است و در همین امکنه است که وکلای مردم بنام آنها و بخاطر تامین سعادت فردی واجتماعی‌جامعه و پیشرفت و اعتلای مرز و بوم کشورشان در امور و مسائل‌مختلف تلاش و کوشش می کنند .

لذا اگر بمجالس قانونگزاری‌و انجمن ها و شوراهای منتخب مردم تعظیم و تکریم بعمل می‌آید در حقیقت تعظیم و تکریمی است که بملت ابراز میشود .

تردیدی نیست که انجمن شهر یکی از بارزترین مظاهر حکومت مردم بر مردم و پاسداری کار مردم‌بمردم است که برقراری و پایداری این شیوه مرضیه همواره وجهه‌همت‌والای‌اعلیحضرت همایون شاهنشاه آریامهر بوده و می باشد زیرا قاطبه اهالی و ساکنین عزیز شهر از هر طبقه و صنف از این طریق و بوسیله برگزیدگان خود قادر خواهند بود در کلیه مسائل وامور شهری‌و بلدی‌شهرخودنظارت کرده و بیت المال‌عمومی رازیر نظر گرفته از کم و کیف‌درآمدوهزینه آن اطلاع و آگاهی داشته باشند. بنابراین نمایندگان‌محترم وظیفه‌ای خطیر بعهده داشته و مسئولیتی‌بس گران‌در قبال همشهریان ارجمند خود دارید که حتی لحظه‌ای غفلت نسبت به آن شایسته و سزاوار نیست چه در حقیقت مردم شهر با انتخاب شما مثل اینست که شهر زیباو باستانی خودرا بامانت‌بدست شما سپرده باشند لذا حفظوحراست شهر باتمام اموال و سرمایه های موجود و منابع درآمدش و تمام امکانات و مزایای قانونی آن‌بعهده شما محول است . واین شماخواهید بود که بعد از این با تصویب پیشنهادات مفید و نظارت در اجرای مقررات‌کوشش و مراقبت خواهید کرد که درآمد های قانونی‌تحصیل گردد و نیازمندی های عمومی‌مرتفع شود و بعمران و زیبائی شهر با سرعت افزوده گردد و همچنین با اهتمام و جدیت دایم مواظبت خواهید کرد که ایفای هر یك از وظایف باراستی و درستی‌توام باشد و از تبعیض و حب و بغض دور بماند و همواره صمیمیت ودلبستگی و عشق و علاقه بکار در تمام ارکان و شئون حکم فرماباشد تا اعتماد عمومی جلب و روح یاس و بدبینی سلب گردد و بالنتیجه همگامی و هم آهنگی که راز انکار ناپذیر توفیق و کامیابی است ایجاد شود.

اینك با کسب اجازه از حضور نمایندگان محترم انجمن شهرقبل از آنکه استعفای‌خودرا تقدیم‌نمایم توجه‌نمایندگان منتخب‌شهررابشمهٔ از اقدامات‌اساسی انجام شده در دوره خدمتگزاری گذشته خود معطوف میدارم

ب ـ ارائه خلاصه ترازنامه فعالیت های اصلاحی‌وعمرانی شهرداری در عرض ۸ ماه گذشته

* تحول در امور اداری

۱ـ هنگامی که اینجانب در تاریخ ۴۶ر۱۱ر۱۱ هدایت امورشهرداری اصفهان را عهده دارشدم ، درهمان وهله اول احساس کردم که سیر کارها در شهرداری بهیچوجه با روح انقلاب اداری و انتظارات مردم هوشیار و تیزبین این شهر سازگار نیست . مساله‌ای که بیش از هر چیز دیگر احتیاج به اعمان نظرو چاره‌اندیشی اصولی داشت تفکیك امور متراکم شده و واگذاری قسمت اعظم امور اجرائی بدست واحد های مسوول‌و مجهز اداری‌بود بمنظور تحقق بخشیدن باین‌اندیشه که در همان مراحل اولیه موردتائید واستقبال صاحب نظران واقع شد اینجانب شهر اصفهان را از لحاظ دایره عمل شهرداری به سه‌ناحیه تقسیم و درهرناحیه شهردارجدیدی تعیین نمودم تا باتشریك مساعی آنان که در نهایت دقت وبی نظری به تناسب نیاز هر ناحیه در نظر گرفته شده بودند اوضاع آشفته و مختل شهرداری رابر اساس معقول تری استوار سازم . بااین‌مقدمات شهرداری های نواحی سه و دو ویك به ترتیب در ماههای اردیبهشت و خرداد و تیرماه سال جاری تحت نظر آقایان علی مهرابی ، سرهنك هوشنك فرهمند و دکتر هرمز انصاری تشکیل گردید. تجارب حاصله از همین مدت کوتاه‌تجزیه امور اداری سبب گشت تامساعی شهرداری از لحاظ توسعه‌خدمات شهری، سرعت سیر کار ها توسعه عملیات عمرانی در گوشه و کنار شهر و بالاخره کوشش در وصول وایصال عوارض بااستقبال عمومی مواجه ودرپرتو این‌رفرم‌بزرك اداری اعتماد از دست رفته مردم مجددا نسبت باین دستگاه که هیچوقت از حمایت آنان بی نیازنبوده،جلب گردد .

۲ـ وقتی‌سخن‌ازجلب‌اعتمادمردم‌واعاده حیثیت شهرداری به میان می‌آید نباید از مشکلات عدیده‌ای که در راه حصول این منظور وجود داشته وهنوز هم بدون پرده‌پوشی وجوددارد غافل بود. لازم به‌یادآوری نیست که ارزش هر دستگاه همواره با فضائل اخلاقی عموم کارمندان و پرهیز و تقوی مسئولان آن دستگاه رابطه مستقیم دارد. اگر بنابباشد مسئولان‌امورهنگام پیش‌آمدشواری ها شانه از زیر بار کار خالی‌کرده ویا وظایف و تکالیف خود را باتعبیر وتوجیه خودسرانه منقلب نمایند ، تردید نیست که بزودی روح کار و خدمتگزاری مضمحل و شیرازه‌امور درهم میپاشد .

وضعیتی که‌اینجانب دربدوتصدی شهرداری از حیث صلاحیت اخلاقی اخلاص عمل پاره‌ای ا زکارمندان مشاهده کردم لزوم‌بررسی دقیق‌تری را در این مورد مسلم ساخت . از اینرو بعد از کاوش در سوابق‌اداری کارمندان ، تعدادی را که همکاری باآنها بهیچوجه میسر نبود از بین کارکنان شهرداری طرد وبلادرنك مطالعات لازم را جهت پی‌ریزی یك سازمان استوار اداری و منطبق با اصول علمی‌باهمکاری سازمان‌اداری کشور تعقیب نمودم که نتایج آن‌در یك طرح کلی منعکس و به جناب آقای استاندار تسلیم گردیده‌است.

۳ـ بدنبال هرجو مرجی که در محیط شهرداری حکمفرما شده‌بود، در بدو شروع‌بکار اینجانب آگاهی حاصل شد که بیش از پنجاه نفراز رفتگرانی که قاعدتا میبایست درامر نظافت شهر مراقبت کنند بادسایس وتشبثات بی معنی میزهای‌شهرداری را متصرف‌شده ویا در کریدورهای شهرداری با تقاضاها و تمنیات نامربوط اسباب‌مزاحمت ارباب‌رجوع واخلال در امور اداری را فراهم می‌کردند. جهت رفع‌این نگرانی‌به رفتگران‌مزبور اخطارشد‌درصورتیکه مایل بادامه خدمت باشند فوراخود رابه برزن‌های سابق معرفی‌نمایندو بعد از تشکیل شهرداریهای نواحی لیست دقیق آنها تنظیم و به نسبت احتیاج در اختیار شهرداریهای‌نواحی قرار داده شد تا رفتگران‌بکاری که برای آن استخدام‌شده بودند گمارده شوند.

۴ـ در عین حال ساعات کارشهرداری که متناسب باوظایف متعددوانتظارات مردم نبود با دایرنمودن دو سرویس اداری صبح وبعد ازظهر از شش ساعت به ۹ ساعت افزایش داده‌شد واز این طریق در انجام کارمراجعان تاثیر نیکوئی بخشید.

۵ـ نموازات اصلاحاتی که در قسمت‌های مختلف ضرورت داشت‌در کادر فنی شهرداری نیز که از نظر تخصص فاقد صلاحیت کافی بنظر میرسید و بالنتیجه‌امور فنی وعمرانی را دچاروقفه‌رکود نموده بودتجدید نظر بعمل آمد و پس از استخدام چند نفر مهندس تحصیلکرده و ورزیده وچند نفر نقشه‌بردار ونقشه‌کش کارآزموده ، شالوده یك دایره فنی وارد که در ضمن بتواند عناصر فعال را جذب و با شناخت اصول صحیح وعلمی از عهده وظائف محوله برآید ریخته شد. بموازات این اقداماتدر کلیه واحدهای اداری تجدید نظر بعمل آمدوواپرجدیدی براساس نیازمندیهای شهری‌بوجود آمد و دوایری نیز که‌زاید تشخیص داده شد منحل ویادر یکدیگرادغام گردیدند.

* بهبود درامور مالی

۱ـ تغییر در سیستم حسابداری ، شهرداری اصفهان تا پایان سال ۱۳۴۶باوجود درآمدسالیانه‌ای‌متجاوز از دویست وپنجاه میلیون ریال ودر دست داشتن اموال منقول و غیر منقول گوناگون بارزش بیش از یکهزارمیلیون ریال هنوز بمزایای سیستم حسابداری دوبل پی‌نبرده‌بود ومحاسبات خودرا بصورت کهنه و بی‌اعتبار یکطرفه اداره مینمود.این‌جانب باتوجه باهمیت موضوع وپس از رسیدگی بوضع آشفته محاسبات شهرداری درگذشته دستور انحلال حسابداری سابق شهرداری راصادر وآندسته از کارمندانی را که شایستگی و کفایت خدمت در امور مالی و حسابداری را نداشتندبسایر دوایر منتقل نمودم . در عین حال بادستیاری چندنفر از کارکنان سازمان بیمه‌های اجتماعی‌و اداره‌کل کار که در اثرسوابق تشریك‌مساعی بحسن نیت وکاردانی آنها اطمینان بود، طرح یك سیستم حسابداری مترادف‌رادر شهرداری مرکزی‌بمورد اجراء گذاشته شد. ضمنا مقرر گردیددردایره حسابداری کارمندانی که دارای شایستگی لازم هستند تحت آموزش‌های لازم قرار گیرند تابه بی‌سرو سامانی این رکن‌اساسی شهرداری نیز خاتمه داده شود.

۲ـ افزایش درآمد

در گذشته متاسفانه نسبت بازدیاد درآمدازراموصول مطالبات‌شهرداری توجهی مبذول نشده و حتی نسبت بوصول عوارض سطح‌شهر که‌سالها از تاریخ تصویب آن گذشته بود هیچگونه اقدامی معمول نگردیده‌بود ومآلا میلیونهاریال مطالبات‌شهرداری که‌میبایستی صرف امورعمرانی‌شهر بشود بلاتکلیف مانده بود.

پس از وقوف بدین امر تصمیم گرفته شد دوایر جدیدی در قسمت درآمد تشکیل و با استفاده ازوجود کارکنان زائد سایر قسمتها که صلاحیت نسبی آنها برای اشتغال بکار در قسمت درآمد بیشتر بودوبا تجدید نظردرپاره‌ای ازروشهای کهنه وصول عوارض ، سطح درآمد شهرداری بمیزان قابل ملاحظه‌ای بالا رفت.

۳ـ بر نمایندگان محترم انجمن شهر پوشیده نیست که شهرداری هنگام اجرای قانون توسعه معابر طبق قوانین جاری‌از یکطرف‌ناگزیر است غرامات واردده‌برمالکان‌اراضی ومستغلات را تادیه واز طرف دیگر موظف است حق مشرفیت مقرر را از صاحبان املاك و منازلی که در جوار خیابان واقع میشوند وصول نماید تابتواند هزینه‌های هنگفت ناشی از احداث‌وتوسیع معابرجدید را تامین کند.

با نهایت تاسف باید اذعان‌نمود که در گذشته بیشتر هم کمیسیون حل اختلاف مصروف‌پرداخت‌غرامات بوده و بمعاذیر مختلف از صدور رای برای وصول حق مشرفیت خودداری میشود . برای رفع این نقیصه ضمن سایر اقدامات موثر باعضای کمیسیون‌منتخب‌شهرداری اختیارات لازم محول شد تا حقوق شهرداری را از این بابت استیفاء نمایند و در نتیجه تدابیر فوق در ارقام درآمد شهرداری از این بابت تغییرات کلی حاصل گشت. جهت مقایسه کیفیت این‌دگرگونی باید متذکر شد که در سه ماه اول سال ۱۳۴۷ مبلغ ۱ر۵۶۷ر۲۴۴ ریال بابت حق مشرفیت بصندوق شهرداری واصل و د رمقابل مبلغ ۱ر۳۳۵ر۸۲۷ ریال غرامت ازطرف شهرداری پرداخت شده درحالیکه ازقام مشابه سال ۱۳۴۶ فقط مبلغ ۶۹۰ر۷۶۶ ریال دریافتی از بابت حق مشرفیت‌وبالغ بر۸ر۳۵۲ر۷۸۷ ریال پرداختی بابت غرامت نشان داده بعبارت دیگر پرداختی ـ شهرداری از این ممر در سال ۴۶ دوازده بار بیشتر از دریافتی آن بوده است .

در لیست های حق مشرفیت در ادوار سابق دانسته یا ندانسته اشتباهاتی رخ داده ومطالبه‌عوارض بسیاری از زمین های مشرف به خیابان از قلم افتاده بود که با بررسیهای مجدد تنها در موردسه خیابان جدید الاحداث شهر بیش از پانزده ملیون ریال تفاوت‌بدست آمد که تدریجا در پرونده های مربوطه منعکس و به کمیسیون حل اختلاف ارجاع گردید وضمنا برای تسریع در کار مراجعین و تصفیه حساب آنها با شهرداری تصمیم گرفته شد یك هیات حل اختلاف دیگر تشکیل شود که کار ها را تقسیم و با سرعت بیشتری به جریان اندازد . برای وصول عوائد حقه شهرداری ناشی از عوارض جاری و بهبود طرز وصول آنها و تامین رفاه بیشتر مودیان عوارض و قطع تماس ماموزین وصول‌با آنها و همچنین قطع تماس این ماموزین باوجوه‌عوارض اقدامات وصولی و همه جانبه بعمل آمده است که نتیجه آنها درتمام زمینه ها بسیار مفید و موثر بودوو روز بروز بیشتر توسعه میبابد بطوریکه از تاریخ ۴۶ر۱۱ر۱۱ تا ۴۷ر۱ر۱ رقم افزایش درآمد را نسبت بمدت مشابه در سال قبل به ۳۱۳۸۷۷۳۴ر۳۰ریال رسانیده و مخصوصا در منابعی که مستقیما وسیله شهرداری وصول میشود بنسبت افزایش درآمد بکل عوائد وصولی در مدت مشابه سال قبل به ۵۷ر۱۳ درصد رسیده کیفیت وصول این افزایش ها در دو برك آمار و نمودار مقایسه که ارقام اضافه وصولی را در منابع مختلف به تفکیك نشان میدهد تهیه شده و عموما ناشی از نظام جدید درامر وصول درآمد و همکاری ومساعدت مستقیم مردم بوده است وبطوریکه ملاحظه میشود افزایش درآمد ها در تمام منابع که مستقیما وسیله شهرداری وصول میشود در سطح امیدوار کننده عمومیت داشته و حتی درمورد عوارض سینما هم‌باین علت بوده است که معافیت های ناشی از بخشنامه شماره ۲ر۵۷۲۳۴ ۲۹ر۷ر۴۸ وزارت کشور در این مدت به پنج میلیون ریال‌بالغ‌بوده است .

* تامین رفاه و آسایش اهالی وآغاز عملیات وسیع عمرانی

۱ـ تحولات اداری و بهبود درآمد شهرداری وقتی میتواند توجه‌اهالی یك شهر را بخود معطوف‌نماید که مالا منجر بیك سلسله عملیات موثر عمرانی و جدیت و کوشش در راه تامین احتیاجات اساسی شهر باشد . بدیهی است وقتی مردم شهر برای‌العین شاهد وناظر آبادانی و نوسازی شهری وتلاش بخاطر ایجاد آسایش و رفاه خود باشند ، در این صورت وظایفی که از لحاظ پرداخت عوارض و تعاون مالی به آنها محول میشود با دیده قبول تلقی خواهند کرد.

اگر چه دایره امکانات مالی شهرداری اصفهان با وجود تمام صرفه جوئی ها و جدیت در حسن وصول و مصرف عواید شهری آنقدر وسیع نیست که شهرداری بتواند تمام توقعات و آرزو های عمرانی مردم شهر پاسخ گوید، معذلك بیلان عملیات عمرانی و اقداماتی که در هشت ماه گذشته در سطوح مختلف جهت آبادانی شهر صورت گرفته است مایه‌فخر و مباهات میباشد و جا دارد که ذیلا به رئوس آنها باجمال اشاره شود :

۲ـ در قسمت اسفالت ریزی خیابان ها و معابر که در امر نظافت و تسهیل عبور و مرور و مزایای اقتصادی و اجتماعی نقش بزرگی ایفاء میکند کوشش شده تا از امکانات موجود حداکثر از نظر تامین وسائل رفت وروب ونظافت شهر ۲۰ دستگاه کامیون‌جمع‌آوری ذباله و دودستگاه آبپاش و سه‌دستگاه ماشین‌لجن کش ودوماشین مجهز آتش‌نشانی از دولت‌چکسلواکی درشرف خرید و عقد قراردادمی‌باشد که بهای آن بتدریج ظرف ۴ سال بابهره ۲ر۵ درصد تادیه‌خواهدشد .

جهت توقفگاه و تعمیرگاه‌و انبار وسائل یدکی از زمین های‌هزارجریب محل دیگری درنظر گرفته شد که بسرعت مشغول تهیه نقشه های لازم می‌باشند تاهرچه زودتر آماده بهره‌برداری شود .

دراینجا لازم به‌تذکر می‌باشدباسرعتی که شهر اصفهان توسعه می‌یابد و بنحویکه قیمت‌زمین های‌شهری‌افزایش می‌یابد ، مسلما شهرداری درسال‌های آتی مواجه بامشکل بزرگی از نظر تهیه زمین مورد نیاز برای تاسیسات شهری‌میگردد . لذا ازهم اکنون‌ازنظر مآل‌اندیشی بنابه‌پیشنهاد و تصویب قائم‌مقام انجمن شهر بیش‌ازیك‌میلیون متر از اراضی هزار جریب راشهرداری برطبق مفاد قانون اصلاحی شهرداری هاجهت ایجاد پارك بزرك شهر و استادیوم ورزشی وسایر مصارف ضروری اختصاص داده .

برای تبدیل ذباله‌هابه‌کود قابل مصرف که درآمدی هم‌برای‌شهرداری ایجاد نماید بایك شرکت خارجی مذاکرات لازم بعمل آمد و مقررشد پیشنهادات خودرا تهیه و ارسال دارند تاباصلا حدید انجمن محترم‌شهربمورد اجراء گذاشته شود .

۵ـ یکی از نمودارهای برجسته عملیات عمرانی بخش خصوصی کثرت درخواست پروانه‌های ساختمانی ازطرف مردم‌شهر میباشد که خوشبختانه بعد از تفکیك وظائف و تکالیف شهرداری و تمرکز آن در شهرداری های نواحی بااستقبال گرم وبی‌سابقه متقاضیان مواجه شده است . نکته قابل توجه درمورد صدور پروانه های ساختمانی تسهیل درمقررات وسرعت بیشتر درصدور پروانه‌ها می‌باشد . بدین‌جهت گفتنی‌است که تنها در ۴۵ روز آخرسال ۴۶ تعداد ۲۲۲ فقره‌پروانه ساختمانی صادر گشته درصورتیکه در عرض مدت مشابه سال قبل از آن پروانه‌های صادره از ۸ فقره تجاوز نمیکرده است . آمار پروانه‌های ساختمانی و تفکیکی درششماهه اول سال جاری جمعا بالغ‌بر۱۵۹۵ فقره بوده درصورتیکه درمدت مشابه سال قبل فقط ۳۳۶ پروانه صادرشده ه‌است.

۶ـ درزمینه پروژه های نسبتا بزرك شهری پیشرفت‌های‌چشم گیری درعرض ششماه اول‌سال‌جاری‌نصیب‌شهراصفهان گشته است درزمره این اقدامات عمرانی بزرك پارك سازی‌میدان‌فیض ، اسفالت دوخیابان بزرك ، احداث‌بلوار فرح بمساحت سی‌هزارمترمربع‌اسفالت خیابان هفت‌دست ، توسیع وتسطیح وآسفالت خیابان اردیبهشت ، کف سازی خیابان چهارباغ جنوبی تافلکه شیراز ، کف‌سازی وسط خیابان‌چهار باغ‌شمالی ، پل‌سازی چشمه‌باقرخان‌و نخریب فلکه طوقچی بمنظور احداث‌یك میدان وسیع و ساختمان دوباغ کودك دردوقبرستان متروکه رامیتوان نام برد .

درعین حال توجه نمایندگان‌محترم انجمن شهر را به‌فعالیت های وسیع جدول‌سازی، سدسازی ، موزائیك‌فرش پیاده‌روها که درقسمت های مختلف شهر بشکل‌بی‌سابقه‌ای آغاز وباوجود تمام مشکلات مالی و فنی بسرعت‌در جریان است معطوف میدارد .

ضمنا تشریفات تهیه نقشه‌ها و برآورد مناقصه تعریض پل شیری بعرض ۳۶متر واسفالت و پل‌سازی و سیفون سازی خیابان بزرگمهر بطول ۱۲۰۰مترخاتمه یافته و قریبا مورد استفاده عمومی قرار خواهد گرفت .

برای اجراء نقشه پاره‌ای ازخیابان های بزرك و پروژه های عمرانی دیگر مانند شاه‌عباس‌ثانی ، رضاپهلوی ، پل طوقچی واحداث‌پارك جنب پل‌فلزی نقشه و برآوردهای لازم تهیه ومقدمات کارخاتمه یافته و عنقریب شروع به ساختمان خواهدشد .جهت تعریض خیابان جی وامتداد ابن‌سینا وساختمان میدان دروازه‌شیراز و خیابان دروازه تهران ، جاده‌شیراز و تعریض‌خیابان فرح‌آباد و تعریض خیابان سیلو و احداث‌خیابان‌مقبره کمال‌الدین‌اسماعیل دستورات لازم صادر شده و قسمت فنی شهرداری مشغول تدارکات‌کار های مربوطه می‌باشد تااین‌نقشه‌هانیز درسال‌آینده‌عملی گردد.

* توسعه سطح سبز و تزئینات شهری

شهرداری اصفهان در ۸ماهی که گذشت مجاهدت های گوناگون جهت حفظ اشجار ودرختچه های زینتی‌پارك هاومیادین درمقابل آفات نباتی بعمل آورده‌است . در شهر صنعتی اصفهان که بخاطرفعالیت‌های‌مختلف‌شهرسازی و صنعتی سطح کشت و کار غلات‌و نباتات درداخل حوزه شهر بحکم‌اجبار رفته‌رفته محدود میشود ، توجه روز افزون مقامات مسئول شهر برای‌احداث پارك هاومیادین مصفا و درختکاری‌های جدید وایجاد چمن وگل و درختچه نهایت‌ضرورت را داردووظیفه‌شهرداری است که در تلطیف هوای شهر و مبارزه بادودوگردوغبار وسمومی که درنتیجه زندگی ماشینی درهواپراکنده میشوند‌منتهای کوشش را مبذول‌نماید

* کناره‌گیری از سمت شهرداری اصفهان

ازآنچه مختصرا بدان اشاره شد میتوان دریافت که شهرداری اصفهان درعرض ۸ماه گذشته بارگرانی‌بدوش داشته ومنتهای جدیت رانموده که با امکانات محدود پرسنلی ومالی آنرا بسوی مقصود سوق‌دهد . نمایندگان محترم تصدیق مینمایند که‌کشیدن‌بار این‌امانت که قرعه‌فال آن بنام شما زده شده تاچه‌حد مستلزم هشیاری و بیداردلی و آزادگی‌است و ازهم‌اکنون که آغاز کار است مسلما گرانباری آن را احساس فرموده‌اند خاصه‌آنکه ازاهم وظائف انجمن و اولین گام در راه‌خدمت انتخاب شهردار است که‌در واقع‌مدیروموجری کلیه وظایف وتکالیف است که قانون‌بعهده‌شهرداری‌واگذار نموده ومردم یعنی موکلین شماجراء وانجام آنهارا متوقع می‌باشند وحق چنین توقعی را نیز دارند . بخاطر همین احساس نمایندگان است که اینجانب پس‌از ۸ماه خدمتگزاری‌باهمه رنجها و مشقات‌ناشیه از نابسامانیهای گذشته چون توفیق خدمت یافته‌ام‌دوره گذشته را ازایام افتخار آمیزدوران خدمات اداریم محسوب میدارم وبااراءه این‌ترازنامه مختصر از آن خدمات ناچیز و همچنین اشاره به‌برنامه‌هائی که تاآخرسال جاری باید انجام‌گردد بدین‌وسیله استعفای‌خودرا از سمت شهردار اصفهان بانجمن محترم شهر تقدیم میدارم تاانجمن‌باولین‌وظیفه‌خود که انتخاب شهردار مورد اعتماد و اطمینان وواجد شرایط می‌باشدمبادرت ورزد . توفیق خدمت‌بشاهنشاه‌آریامهر وملت شرافتمند ایران را ازدرگاه خداوندقادر متعال برای همگان آرزو میکنم .

روابط عمومی شهرداری اصفهان

از فردا صبح درسینماهای

ب.ب ـ ادئون ـ نیاگارا

برای نخستین بار یك وسترن داغ و پرحادثه که نمایش آن در تهران غوغای تازه‌ای بپا خواهد کرد .

۳۰ گلوله برای دیابلو

باشرکت : کارل موهنر

تاپسی کالینز ـ جان بستون

میلا استانیك

سینما سکوپ رنگی

خبرهای روز

تلگرام تبریك شاهنشاه برئیس‌جمهوری ترکیه

حضرت ژنرال جودت‌سونای‌رئیس جمهوری ترکیه - آنکارا

باکمال خوشوقتی به مناسبت سالروز اعلام‌تاسیس‌جمهوری‌ترکیه صمیمانه‌ترین شادباشهای خودرا به آنحضرت ابرازمیدارم. تندرستی وشادکامی شخص آن حضرت و سعادت ورفاه روزافزون ملت برادر ومتفق ترکیه‌را از صمیم قلب آرزومندم .

محمد رضا پهلوی

ملاقات نخست وزیر با پادشاه افغانستان

آقای امیرعباس هویدا نخست وزیر و بانو که بدعوت نوراحمد خان اعتمادی صدر اعظم افغانستان وبانو از آن کشور دیدن میکنند امروز بدیدار خویش از پایتخت افغانستان ادامه دادند .

آقای هویدا نخست وزیر و بانو بعد ازظهردیروز بحضوراعلیحضرت محمد ظاهر شاه پادشاه افغانستان شرفیاب گردیدند .

دیشب از طرف صدر اعظم‌افغانستان وبانو ضیافتی بشام بافتخار نخست وزیر ایران ترتیب یافت که درآن مقامات برجسته افغان و روسای نمایندگیهای سیاسی مقیم کابل حضور داشتند .

در سر میز شام نطق هائی بین روسای دو دولت مبادله گردید که در آنها اظهار امیدواری شددیدار نخست وزیر ایران از افغانستان‌به تحکیم هرچه بیشتر مناسبات دو کشور منتهی گردد .

نخست‌وزیر رومانی هفته آینده بتهران می‌آید

بدنبال گسترش مناسبات اقتصادی ایران‌ورومانی «ایان‌گئورگی ماورر» نخست‌وزیر و شخص دوم دولت سوسیالیستی رومانی از ایران دیدن خواهد کرد .

بقرار اطلاع این دیدار روز شنبه آینده صورت خواهد گرفت و جمعا چهار روز بطول میانجامد . پیش بینی میشود اعلامیه مربوط به این بازدید ظرف دو روز آینده درتهران وبخارست انتشار یابد .

از نام همراهان نخست‌وزیر رومانی هنوز اطلاعی در دست نیست ولی قدر مسلم اینست که نخست‌وزیررومانی و همراهان برجسته وی‌در طول اقامت خویش در تهران مذاکراتی در راه توسعه روابط بارئیس دولت ومقامات اقتصادی ایران بعمل خواهندآورد .

قیمت جواهر تنزل پیدا کرد

بدنبال اعلام‌آزادی ورودجواهرات و سنگهای گرانبها ، امروز قیمت انواع جواهرات در بازار تهران و شهرستانها حدود ده تا سی درصد تنزل نمود .

طبق تصویبنامه اخیر دولت ،برای آنکه از واردات قاچاق جواهرات و سنگهای گرانبها و نیمه گرانبها جلوگیری شود،دولت‌ورود جواهرات رامجاز کرد .

تقدیر و دریافت نشان

آقای مرتضی خطیبی رئیس هیئت مدیره و مدیر عامل شرکت‌سهامی شیلات ایران که در زمان تصدی خود علاوه بر انجام کلیه مصوبات مجمع عمومی‌برای‌اصلاح اموراداری و تکمیل کادر فنی و آموزشی و تاسیس انستیتو تحقیقاتی (ماهی) موفق بافزایش ۲۰۰ میلیون ریال درآمد شیلات از بابت تجدیدنظر در نرخ فروش خاویار یکشور های روسیائی وافریقائی‌و شوروی گردیده، از طرف آقای نخست‌وزیر و وزیر منابع طبیعی مورد تقدیر کتبی قرار گرفته و بدریافت یك قطعه نشان درجه ٤ تاج مفتخر گردید .

شرفیابی سفیر جدید کویت

ناصر محمد احمدالصباح سفیر جدید کویت قبل‌از ظهر امروز بحضور شاهنشاه شرفیاب شد و طی تشریفات رسمی استوار نامه های خویش را تقدیم شاهنشاه آریامهر نمود .

در این شرفیابی که در کاخ سعدآباد صورت گرفت آقایان علم وزیر دربار شاهنشاهی ، امیرخسرو افشار قائم‌مقام وزیر خارجه ،روسای تشریفات کل شاهنشاهی و وزارت خارجه رئیس‌دفتر مخصوص‌شاهنشاه آریامهر . آجودانهای لشکری و کشوری شاهنشاه افتخار حضور داشتند .

توضیح‌وزارت‌خارجه

درباره تحدید حدود ایران و عربستان سعودی

امروز سخنگوی وزارت امورخارجه در مورد اخبار منتشره ازطرف‌پاره‌ای از جراید و خبرگزاری ها درباره موافقتنامه تائید حاکمیت برجزایر فارسی و العربی و تحدید حدود فلات قاره ایران وعربستان سعودی که روز پنجشنبه دوم‌آبان ماه۱۳۴۷ برابر با ۲٤ اکتبر ۱۹٦۸ بین نمایندگان مختار دولتین ایران و عربستان سعودی در تهران بامضاء رسیده است اظهار داشت بموجب لایحه‌ای که روز دوشنبه ششم‌آبان ماه ٤۷ از طرف دولت بمجلس سنا تقدیم گردید طرفین متقابلا حق حاکمیت ایران را بر جزیره‌فارسی و حق حاکمیت عربستان سعودی را برجزیره‌العربی برسمیت میشناسند. بنابراین موضوع‌حاکمیت ایران بر هردو جزیره مزبور که از طرف پاره‌ای از جراید و خبرگزاری ها منتشر شده اشتباه محض بوده و تکذیب میگردد .

ده کمیسیون در انجمن شهر

اداره قائم مقامی انجمن شهر تهران‌درشهرداری‌منحل‌شدومامووران این اداره به تشکیلات انجمن شهر منتقل شدند. از بیست وشش سال پیش این‌اداره بسمت قائم‌مقام‌انجمن شهر تصمیمات شهرداری را امضاء میکرد

آقای حسین فرهودی رئیس انجمن شهر تهران از دیروز در دفتر کار خود که درمحل تشکیل انجمن‌شهر قراردارد‌حاضرشد.رئیس‌انجمن پس از تعیین وظایف مأموران اداری انجمن، برای تشکیل ده کمیسیون در کنار انجمن شهر اقدام کرد.این کمیسیونها که هریك با شرکت‌سه تن از اعضای انجمن شهر تشکیل خواهد شد در مورد مسائل مختلف شهری مانند خواربار وارزاق، نان وگوشت،آب‌وبرق و تلفن، اتوبوس‌رانی ونظافت تاکسیرانی، درختکاری وساختمان ، نوسازی وتوسعه معابر عوارض نرخ واسفالت ومسائل‌دیگر بررسی کرده وپس از تصویب‌جهت طرح در جلسه عمومی انجمن آماده خواهند کرد .

نانوا‌ها

دیروز برای اولین بار افرادصنف نانوا و قصاب برئیس انجمن شهر مراجعه کرده وپیرامون کسب وکار خود واقدامات مامووران، مسائل‌مبتلابه خود را با رئیس انجمن در میان نهادند . رئیس انجمن به آنها گفت مطالب خود را تایك هفته دیگر کتبا جهت رسیدگی به دفتر انجمن تسلیم نمایند.

اختیار استخدام سپاهیان دانش

ازطرف وزیر آموزش وپرورش اختیار استخدام سپاهیان دانش به مدیران کل وروسای‌وزارت آموزش وپرورش شهرستانها تفویض شد.

شهردار قزوین

اولین جلسه انجمن شهر قزوین تشکیل شد و باتفاق آراء آقای دکتر موسی عزیزی بسمت رئیس انجمن و آقایاند کتراسحق‌ابوترابی ومحمد حسن صادق بانکی به سمت نواب رئیس وحاج اسمعیل بهروزی وحاج سید علاءالدین مجابی‌بسمت منشی‌انتخاب گردیدند . درجلسه دوم آقای حسن شاهرودی بسمت شهردار قزوین انتخاب گردید . آقای شاهرودی‌سرپرست‌شهرداری قزوین بود .

انتصابات وزارت اطلاعات

از طرف وزارت اطلاعات آقای علیرضا کریمان بسمت معاون‌اداره کل اموررادیو شهرستانها منصوب ومشغول کار شد .

آقای شکرالله بابان نیزبسمت رئیس‌اداره بررسی برنامه های‌اداره کل‌امور رادیووشهرستانها منصوب‌و مشغول کار شد .

مسئول انتشارات دانشگاه پهلوی

آقای دکتر مظاهر مصفا بسمت مسئول انتشارات دانشگاه پهلوی منصوب و مشغول کار شد .

پیش بینی هوا

هوای سواحل غربی دریای مازندران‌ابری در بعضی نقاط همراه با بارندگی که بتدریج بسواحل شرقی کشیده‌خواهد شد .

هوای نواحی آذربایجان شرقی و غربی قسمتی‌ابری که بتدریج برمقدار ابر هاافزوده خواهد شد .

هوای تهران و بقیه نقاط صاف تاکمی ابری در بعضی‌نقاط غبارآلود پیش‌بینی می‌شود .

گرمترین نقطه در ۲٤ ساعت گذشته بندر لنگه با حداکثر ۳٤ درجه وسردترین نقطه تربت‌حیدریه باحداکثر ۱٤ وحداقل ۲ درجه زیرصفر بوده‌است .

حداکثردرجه حرارت‌تهران در ۲٤ساعت گذشته ۱٦ و حداقل ۵ درجه بوده .

شهبانو ، نمایشگاه گوهرنشانی را افتتاح میفرمایند

«علیاحضرت شهبانو روزسیزدهم آبان نمایشگاه گوهرنشانی و عروسك جشن فرهنك و هنررا در موزه ایران باستان افتتاح خواهند کرد .»

آقای عبدالعلی‌پورمند مدیر کل باستانشناسی و رئیس کمیته نمایشگاههای جشن فرهنك و هنر، مصاحبه مطبوعاتی امروز خود رابا این جمله آغاز کرد و اضافه‌نمود درا‌جرای‌نیات‌عالیه‌شاهنشاه‌آریامهر به منظور شناساندن فرهنك و هنر ایران وبزرگداشت خادمان فرهنك وتشویق مردم‌بنگاهداری‌وگسترش واعتلای فرهنك و هنر برای تقویت حسن همبستگی ویگانگی ملی و آشنائی با ارزشهای فرهنك بین - المللی، هرسال مراسمی به نام جشن فرهنك وهنر درسراسرکشور برگزارخواهد شد.تاریخ برگزاری این جشن از چهارم آبان به مدت ۲ هفته است. انتخاب چنین‌روزی برای آغاز جشن فرهنك وهنر به آن جهت است که مصادف بامیلاد خجسته شهریار فرهنك پرور وروز فرخنده تاجگذاری معظم له و شهبانوی ایران‌وسالروز گشایش تالاررودکی‌است .

جشن فرهنك و هنر که تا هیجدهم آبانماه ادامه خواهد داشت باهمکاری همه سازمانهای دولتی‌و ملی که به نحوی با فرهنك‌ارتباط دارند برگزار میشود .

علاوه برتشکیل نمایشگاههای فرهنگی‌و هنری ، بمنظور بازدید طبقات مختلف مردم ، ترتیب بازدید مردم ازسازمان‌های‌فرهنگی وهنری نیز داده خواهد شد .

۱۲نمایشگاه

جشن فرهنك و هنر شامل یك رشته برنامه‌های هنری بین‌المللی است که در این مدت‌درتالارردوکی اجرا خواهد گردید . در جشن فرهنك و هنر ، علاوه برانتشاربیش از ۲۰ کتاب‌ونمایش‌فیلمهای‌فرهنگی وهنری و آموزشی و مستند‌درسینما ها،۱۷نمایشگاه هنری‌وفرهنگی در تهران تشکیل‌شده‌یا خواهد شد.

محل این نمایشگاه ها به دستور آقای پهلبد وزیر فرهنك و هنر طوری انتخاب شده که مردم‌بتوانند ازآنها بازدید کنند و جلوه های فرهنك وهنرایران را بخصوص‌در عصرودوران شاهنشاه آریامهر ببینند .

تعمیم هنر

دراین جلسه مصاحبه ، آقایان خوشنویسان رئیس‌اداره کل‌آموزش هنری ،عایلی رئیس اداره اطلاعات و مطبوعات وزارت فرهنك و هنر، زواره‌ای رئیس کارگاه های هنری وچند تن دیگر از روسای ادارات وزارت فرهنك وهنر شرکت داشتند و به پرسشهای خبرنگاران پاسخ دادند .

آقای خوشنویسان‌در موردتعمیم هنر خوشنویسی ،نقاشی و موسیقی میان مردم سراسر کشور گفت‌آقای پهلبد وزیر فرهنك و هنر دراجرای نیات‌شاهنشاه آریامهر تصمیم گرفته است مانند شهرستانها ، در تهران نیز علاوه بر مدرسه موجودخوش- نویسی ، در چندین مدرسه دولتی تهران ، عصر ها (شبها) کلاس‌های تعلیم خط دایر کند .

آقای خوشنویسان گفت که در مورد نقاشی و موسیقی نیز بهمین نحو رفتار خواهد شد . وی اضافه کرد درتابستان امسال‌وزارت فرهنك وهنر کلاس هائی در تهران برای دانش آموزان دبیرستانها دایر کرد ودراین کلاس ها به‌رایگان نقاشی، موسیقی، عکس و فیلم برداری به دانش‌آموزان تعلیم داد .

تصمیم آقای پهلبد براین است که این کلاسها در هر تابستان تشکیل شود و دانش آموزان اوقات فراغت وتعطیل‌خودرا صرف تحصیل هنر نمایند .

گوهر نشانی

آقای اصغریان و مینوئی دومقام دیگر فرهنك و هنر در مورد هنر گوهرنشانی گفتند تاکنون زرگرها و جواهر ساز های‌ما در گوهرنشانی (جواهرکاری) از فرنگیها تقلید میکردند یعنی بااینکه تکنیك خوب داشتند طراح نبودند ، ولی ماایرانی ها، که اخیرا با کشفیات مرودشت فارس وزیویه کردستان به جهانیان ثابت کردیم که از عهد باستان سرآمد هنرگوهرنشانی‌بودیم تصمیم گرفتیم خود طراح هم باشیم واین کاررا ازهم اکنون زیر نظر وزارت فرهنك و هنر آغاز شده است .

سرما در خراسان

هوای‌خراسان زیر صفررفت‌ودر این منطقه سرمای سختی مستقر شده‌است .دامنه سرما از منتهی الیه مناطق‌شمالی خراسان‌تاشاهرود وسمنان کشیده‌شده ودر مناطق زلزله زده درجه برودت دو درجه زیر صفر است .

خبرنگارمادر مشهد گزارش‌داد: بدنبال بارندگی های کم سابقه و مداوم در مشهد وسایر شهر های استان‌سرمای شدیدی این‌منطقه‌را فرا گرفته است .

شب گذشته در حومه مشهد و ارتفاعات شهر ریزش‌باران شدیدی توام‌با تگرگ آغاز شدوبدنبال آن درشهر های‌قوچان‌درگز،باجیگران برف‌بارید .

راه‌باز شد

خبرنگارمادررامسر گزارش‌داد: **صبح امروزبا کوشش همه جانبه ماموران مربوطه و همکاری مردم پل «صفارود» موقتا ترمیم شد و عبورومرور درراه گیلان، مازندران مجددا برقرار گردید .**

خبرنگار ما دررامسر افزود : هم‌اکنون گزارش‌اقدامات انجام‌شده توسط آقای‌مهندس‌شیبانی‌استاندار مازندران بعرض شاهنشاه آریامهر میرسد وشاهنشاه درمورد کمك بیشتر به سیلزدگان اوامر موکدی صادر می فرمایند .

نمایشگاه خط گشایش یافت

بمناسبت جشن‌فرهنك وهنرساعت ده صبح امروز نمایشگاه خط خوش فارسی طی مراسمی بوسیله آقای ریاضی رئیس مجلس شورای ملی در کتابخانه ملی گشایش یافت . در این مراسم آقای پهلبد وزیر فرهنك و هنر و جمعی از مقامات فرهنگی شرکت داشتند .

نمایشگاه حاضر نمایشگر گوشه‌ای از تلاش و کوشش خوشنویسان ایرانی است که خط خوش فارسی رابه اوجزیبائی رسانیده‌اند تابدانجا که خط یعنی آنچه بین همه ملت های جهان وسیله انتقال و ثبت و ضبط مفاهیم است درایران بصورت رشته‌ای از هنر های زیبا متجلی گردیده است .

قطعات خطی که دراین نمایشگاه بمعرض تماشا گذاشته شده عبارت از مجموعه قطعات خط خوش باقیمانده از مرحوم دکتر مهدی بیانی . وی از خدمتگزاران فرهنك وهنر ایران بود و قسمتی از عمر خود را صرف تحقیق و مطالعه در کار گرد آوری شرح حال خوش - نویسان ایرانی کرده است .

نمایشگاه خط خوش فارسی‌مدت یك هفته برای بازدید عموم دایر خواهد بود .

بعد از ظهر دیروز دومین نمایشگاه جشن فرهنك وهنر شامل آثار نقاشی ومجسمه سازی هنرمندان برگزیده معاصر بوسیله آقای‌جواد منصوروزیر

نمایشگاه نقاشی ومجسمه‌سازی‌هنرمندان معاصر در جشن فرهنك و هنر

اطلاعات در تالار فرودگاه مهرآباد افتتاح گردید .

دراین نمایشگاه که بمدت پانزده روز دائر خواهد بود قریب دویست تابلو و ده مجسمه از هفتاد نفرنقاشان و مجسمه‌سازان معاصر گردآوری‌شده است .

بعد از نمایشگاه بیست و پنج‌سال هنر ایران که چند ماه قبل از طرف وزارت فرهنك و هنر در بنای جدید موزه ایران باستان تشکیل یافت ، نمایشگاه حاضر دومین نمایشگاهی که اکثریت قریب باتفاق نقاشان و مجسمه سازان معاصر که بسبك مدرن کار میکنند در آن شرکت کرده‌اند .

انتخاب تالار فرودگاه مهرآبادبرای تشکیل این‌نمایشگاه باین جهت‌صورت گرفته است که کار های هنرمندان مدرنیست ایران براحتی در معرض دید مردم ، بخصوص خارجیانی که بایران می‌آیند قرار گیرد .

درنمایشگاه مزبور ازنقاشان کلاسیك کاری ارائه نشده است و از مجسمه- سازان نیز فقط کار های مدرن می‌بینیم .

ضمنا نمایشگاهی از عکسهای‌مراسم فرخنده تاجگذاری‌وآثار هنری‌باستان ایران در محل سینما های دیاموند، اروپا وسانترال ترتیب یافته است. این نمایشگاه هاهمزمان‌با جشن‌فرهنك و هنر در شهرستانها نیز مشابه‌تهران در سالن های سینما ها ترتیب یافته است تا براحتی مردم از آن دیدن نمایند

متن موافقتنامه تحدید حدود فلات قاره

در جلسه علنی دیروز مجلس‌سنا موافقت‌نامه مربوط به حاکمیت بر جزایرفارسی والعربی وتحدیدحدود فلات قاره بین ایران و عربستان که پنجشنبه گذشته بین نمایندگان دو دولت در تهران امضاء گردید با قید یك فوریت از طرف دولت تقدیم شد. موافقتنامه مذکور که‌مشتمل بریك مقدمه وپنج ماده و دو نامه ضمیمه ویك‌نقشه است‌از نظراهمیتی که‌دارد عینا چاپ میشود :

این موافقت‌نامه پس از تصویب مجلسین از تاریخ مبادله اسناد آن که‌در جده‌صورت میگیرد لازم‌الاجرا خواهدبود .

دولت شاهنشاهی ایران بنمایندگی جناب آقای دکتر منوچهر اقبال رئیس هیئت مدیره و مدیر عامل شرکت ملی نفت ایران از یك طرف و دولت پادشاهی عربستان سعودی بنمایندگی جناب آقای شیخ احمد زکی یمانی وزیر نفت و منابع معدنی از طرف دیگر .

نظر به تمایلی که به حل وفصل اختلافات فیمابین درباره‌حق‌حاکمیت بر جزایر فارسی و العربی دارندو نظر به تمایلی که همچنین‌به‌تعیین خط مرزی جداکننده نواحی‌تحت- البحری مربوط که هریك از طرفین نسبت به آن به موجب قوانین بین‌المللی دارای حقوق حاکمیت میباشد بطریق دقیق و عادلانه دارند علیهذا باتوجه باصول و شرایط خاص و بعداز مبادله اختیار نامه‌ها بشرح زیر توافق نمودند .

ماده ۱- طرفین متقابلا حق حاکمیت ایران را برجزیره‌فارسی و حق حاکمیت عربستان سعودی را به جزیره العربی برسمیت می- شناسند هریك از جزایر دارای کمربندی از دریای ساحلی بعرض دوازده میل دریائی از حد پست‌ترین خط جزر از هریك از جزایر مذکور خواهد بود .

درناحیه‌ای که کمربندهای مزبور تداخل مینمایند یك خط مرزی‌که دریای ساحلی دو جزیره را جدا نموده و در تمام طول خود از حد پست‌ترین جزر از دو جزیره بفاصله مساوی باشد ترمیم خواهد گردید .

ماده ۲ - خط مرزی که نواحی تحت‌البحری متعلق به ایران را از نواحی تحت‌البحری متعلق به عربستان سعودی جدامینمایدخطی خواهدبود که ذیلا مقرر گردید، است ، طرفین متقابلا حق‌حاکمیت یکدیگر را نسبت به کف وزیر کف نواحی تحت‌البحری در سمت مربوطه خط مرزی جهت انجام عملیات اکتشافی وبهره‌برداری از منابع طبیعی آن ناحیه برسمیت می‌شناسند .

ماده۳- خط مرزی مذکور در ماده ۲باین شرح خواهدبود :

الف - جز در مجاورت جزایر فارس و العربی - خط مرزی مورد بحث بوسیله خطوط مستقیم بین نقاط زیر که طول وعرض‌جغرافیائی هریك ذیلا تصریح شده تعیین میگردد . (در متن موافقتنامه طول و عرض جغرافیائی نقاط مرزی بایك جدول مشخص شده‌است) .

(ب) درمجاورت جزایر فارس و العربی خطی بشرح زیر ترسیم خواهدشد :

درنقطه‌ای که خط مذکور دربند (الف) حد کمربند دریای ساحلی اطراف جزیره فارس راقطع مینماید خط مرزی برروی کمربند مزبور درطرف مقابل عربستان سعودی ادامه‌خواهد یافت تاباخط مرزی مذکور درماده‌یك که‌دریای‌ساحلی جزایر فارس والعربی راجدا می- نماید تلاقی کند وازآنجا برروی خط مزبور بسمت شرق ادامه‌خواهد یافت تاحد کمربند دریای ساحلی اطراف جزیره‌العربی راقطع کندو ازآن پس برروی حدکمربند مزبور بطرف مقابل ایران ادامه خواهد یافت تامجددا خط مرزی مشروحه دربند (الف) را قطع نماید .

نقشه تهیه شده توسط هیئت نقشه برداری رشته مهندسی ارتش امریکا که درتاریخ ۱۹٦٦ تنظیم گردیده بعنوان مبنای اندازه گیری مختصات مشروحه فوق‌مورداستفاده قرار گرفته و خواهد گرفت و خط مرزی درنسخه معینی از نقشه مزبور نشان داده شده‌و ضمیمه‌این موافقت‌نامه‌میباشد .

ماده ٤- هریك از طرفین‌موافقت نباید که‌درداخل منطقه‌ای بعرض پانصد متر از خط مرزی مشروحه درماده ۳ ودرامتداد خط مزبور در نواحی تحت البحری سمت مربوطه او درعملیات حفاری نفتی راسا ویا بوسیله مقامات مجاز از طرف او انجام بگیرد منطقه مذکور از خط مرزی نامبرده‌اندازه‌گیری خواهد شد .

ماده ۵- این موافقت نامه دردو نسخه بزبان های فارسی و عربی تنظیم گردیده و هردو متن‌متساویا معتبر است. ترجمه انگلیسی این موافقت نامه نیز به‌امضای طرفین رسیده و ضمیمه میباشد .

این‌موافقت نامه ازتاریخ‌مبادله اسناد تصویب که دراسرع وقت ممکنه در جده انجام خواهد گرفت لازم‌الاجرا خواهدشد .

بنابمراتب - نمایندگان نامبرده درفوق که‌از طرف دولتهای‌متبوع خود دارای‌اختیار کافی میباشنداین موافقت نامه‌را امضاء نمودند .

بتاریخ دو آبان ۱۳٤۷ مطابق‌دوم شعبان ۱۳۸۸ و برابر ۲٤ اکتبر ۱۹٦۸ درتهران امضاء گردید.

امضاء دکتر اقبال - احمد زکی یمانی

دونامه ضمیمه

همزمان‌باامضاء موافقتنامه‌مذکور بامضای آقای زکی یمانی وزیرنفت عربستان سعودی دو نامه حاوی پیشنهاداتی‌یکی درباره تعیین‌موقعیت های جغرافیائی در نواحی دریائی فریدون و مرجان و دیگری درباره عملیات حفاری نفت در ناحیه‌مشروحه در ماده چهار موافقتنامه که ممنوع اعلام گردیده تسلیم مدیر عامل شرکت ملی نفت ایران شد که به ضمیمه موافقتنامه‌تقدیم سنا گردید.

ترتیب قیمت گذاری املاک

در جلسه علنی مجلس سنا آقای عبدالرضا انصاری وزیر کشور در پاسخ سئوال آقای شریف امامی رئیس مجلس سنا ورئیس کمیسیون اقتصاد سنا مقررات مربوط به‌اخذ عوارض و ممیزی املاك را براساس لایحه نوسازی تشریح کرد .

سئوال

سئوال آقای جعفر شریف‌امامی باین شرح است .

این‌عوارض برمبنای قیمت‌اراضی و ساختمانهادریافت‌خواهد شدو بهای اراضی‌و ساختمان ها نیز براساس ضوابطی خواهد بود که در متن ماده چهارفقط بنحوه‌تعیین ضوابط مذکور اشاره شده ومقرر گردیده است‌که ضوابط قیمت گزاری از طرف وزارت کشور، وزارت دارائی، وزارت آبادانی و مسکن‌تعیین وپس‌از تصویب هیئت وزیران بمورد اجرا گذارده شود چون این ماده یکی از مهمترین قسمتهای این قانون میباشد ازآقای‌وزیر کشورخواهشمند است در این باره توضیحاتی‌بدهند که تعیین قیمت منطقه‌ای زمین و ساختمان برچه اساس و کیفیتی خواهد بود واین ماده در مرحله عمل بچه صورتی اجرا خواهد شد

وزیر کشور در پاسخ آقای‌شریف امامی نامه‌ای را که‌به کمیسیون اقتصاد تسلیم کرده بود بشرح‌زیر قرائت کرد :

کم‌کردن تماس مودی بامامورین شهرداری از هدف های اولیه‌دولت در تنظیم این لایحه بوده ونهایت کوشش بعمل آمده است تاطوری عمل شود که مودیان حداقل تماس را با مامورین داشته باشند زیرا میدانیم که هروقت مقررات پیچیده‌و تماس مودی با مامور زیاد باشد خواهی نخواهی فسادزیادی دردستگاه بوجود خواهد آمد و بهمین جهت است که اجرای‌امر بنحوی پیش‌بینی شده که از اشکالات بعدی جلو - گیری شود. برای روشن شدن‌مطلب باید عرض کنم که موارد تماس مودی با مامور در دومرحله مختلف مورد بحث‌است اول‌در موقع ارزیابی املاك دوم در موقع‌پرداخت عوارض که‌در مورد مرحله ارزیابی عده‌ای تصور کرده‌اند که‌ارزیابان‌شهرداری بمنازل اشخاص مراجعه کرده وطبق رویه های گذشته با مالکین‌در مورد قیمت چانه‌زده و بااعمال نظر های خاص قیمت املاك را تعیین نمایند البته اگر چنین وضعی باشد مسلما ناراحتیهای بسیاری برای مردم و شهرداری فراهم خواهد شد در صورتیکه طبق برنامه تنظیمی نحوه ارزیابی بکلی بااین روش مغایر است و بقدری ساده و آسان پیش- بینی شده که هرفرد عامی میتواند به‌آسانی قیمت‌املاك‌را‌ازنظر عوارض تعیین ومشخص نماید .

بدین معنی که‌چون قیمت املاك ازدوجزء کاملا مشخص تعیین‌می - شود یکی قیمت‌زمین و دیگری‌قیمت ساختمان بنابراین برای ارزیابی‌هر یك ازاین‌دو عامل رویه‌ای اتخاذ گردیده که بحث و اختلاف رااز بین خواهد برد بدین ترتیب که قیمت اراضی با همکاری وزارت دارائی براساس قیمت های منطقه‌ای تعیین خواهد گردید و برای اطلاع عموم آگهی خواهد شد تا هرکس باتوجه بمساحت ملك‌خود بتواند ارزش آنرا از نظر عوارض تعیین کند و در مورد ساختمان نیز ازنظر سهولت امر اولا بالکن و تراس محاسبه نمی‌میشود و فقط ساختمان اصلی مورد نظر قرار خواهد گرفت ثانیا برای اینکه هیچگونه مزاحمتی فراهم نشود کلیه ساختمانها فقط ازنظر مصالح اصلی که در آنها بکار رفته بچهار طبقه مشخص باین شرح تقسیم شده است .

۱- خشت و آجر با چوب ۲- خشت و آجر با شیروانی ۳- آجر باتیرآهن یا شیروانی ٤- سایر انواع که بانظر کارشناسان قیمت هر طبقه بمیزانی تعیین میشود که از قیمت تمام شده حداقل سی در صد کمتر باشدوبرای‌سیستم حرارت مرکزی- تهویه مطبوع و آسانسور هم که در ساختمانها وجود داشته باشد رقم مختصری بقیمت هر طبقه اضافه خواهد شد بنابراین تزئینات داخلی و خارج ساختمان اصلا وارد بنای ارزیابی نخواهد شد و ترتیبی اتخاذ شده است که حداکثرقیمتی که برای ساختمانها تعیین میگردد از متری پنج هزار ریال بیشترنباشد تا از این طریق اشخاص باحداث ساختمانهای زیبا که در جهت هدف نوسازی و باعث زیبائی شهر خواهد شد ترغیب و تشویق شوند و قیمت‌گذاری هر متر بنا که حتی با عالیترین و لوکس‌ترین مصالح ساختمانی ایجاد شده باشد از پنج هزار ریال‌بیشترنخواهدبودو بعبارت دیگر بناهائیکه قیمت آنها از متری پنجهزار ریال بیشتر باشد نسبت بمازاد پنجهزار ریال برای هر متر ساختمان معاف هستند واز این راه تشویق کاملی نسبت بزیبا ساختن‌شهرها شده است - نحوه ارزیابی نیز بپیچوجه احتیاج به ارزیابان عادی ندارد زیرا وضع املاك توسط عده‌ای از جوانان تحصیلکرده و تعلیم یافته ممیزی‌و اطلاعات لازم جمع‌آوری میشود و این اطلاعات در روی کارت های مخصوص منعکس شده و با توجه بضرایب مربوطه توسط ماشینهای الکترونیکی قیمت‌اراضی‌وساختمان ها تعیین میشود که بعدا بمالکین اعلام میگردد ودرصورتیکه مالکین اعتراض داشته باشند میتوانند به کمیسیون مخصوصیکه برای این کار پیش‌بینی شده است مراجعه نمایند البته بدیهی است اعتراض مودیان فقط میتواند در موردتطبیق ساختمان با طبقه‌بندی مربوطه‌باشد زیرا مساحت اراضی وقیمت‌آن‌طبق ورقه مالکین‌وقیمت‌اعلام شده منطقه میباشد و جای اعتراضی ندارد مساحت زیربنا نیز اغلب با حضور مالکین تعیین شده است وفقط اگر مالك بتشخیص ممیزین در مورد نوع ساختمان معترض باشد کار- شناسان مربوطه ازملك بازدیدورفع اختلاف خواهند نمود و بدیهی است چون‌طبقه‌بندی املاك بسیار محدود و مشخص‌میباشد مواردا‌ختلاف‌بسیار کم خواهد بود و یکبار که ارزش تعیین شد تاپنجسال این مبلغ ملاك عوارض خواهد بود که بسیار کم و ناچیز است و مودیان میتوانند ضمن سال و یاحتی ماهیانه عوارض‌خود را بشعبات بانك‌هائیکه تعیین‌خواهد شد بپردازند و ظرف۲٤ساعت‌رسید آن توسط پست برایشان ارسال خواهد شد و چون با این ترتیب پرونده هر ملك روشن است صدور مفاصا حساب نیز در هر لحظه آسان بوده و اشکالات فعلی‌مرتفع خواهد گردید .

با این ترتیب ملاحظه میفرمائید که اولا تماس اشخاص خوش حساب با مامورین شهرداری در مدت هر پنجسال از یك الی دوبار تجاوز نخواهد کردونگرانی کسانیکه از تماس با مامورین و ارزیابان شهرداری ناراحت هستند موردی نخواهد داشت ثانیا چون قیمت املاك بر مبنای ضوابط روشنی تعیین میگردد و طرز عمل طوری است که قیمت تعیین شده حدود سی‌درصد از قیمت روز کمترخواهد بود بنابراین نوسانات قیمت هم اثری‌درمبلغ عوارض‌درمدت‌پنجسال نداشته و مزاحمتی از این بابت نیز برای مالکین فراهم نخواهد شد.

درمورد شهریه دانشجویان

آقای مجید رهنما وزیر علوم و آموزش عالی که جهت شرکت در مجمع عمومی‌یونسکو درراس هیئتی به فرانسه رفته بود دیشب بتهران بازگشت.

ظهر امروز وزیر علوم و آموزش عالی مطالبی‌پیرامون کار های‌یونسکو بیان داشت ودر جواب سئوالات خبرنگاران درمورد کار های‌دانشگاه هااظهار داشت مقداری از وظیفه وزارت علوم که طرح ریزی وتعیین خط‌مشی تعلیمات عالیه است بپایان رسیده و اجرای منشور انقلاب آموزشی با دانشگاه های کشور می‌باشد .

وزارت علوم‌فقط وظیفه‌اش نظارت درکار دانشگاههاست آقای رهنما بتفصیل درباره وظایف‌وزارت‌علوم که همان ایجاد طرح های جدید و سیاست طرح ریزی کلی می‌باشد صحبت کرد و اضافه نمود که ما وظیفه داشتیم همانطور که در منشور انقلاب آموزشی‌آمده است کلیه قبولشدگان‌در کنکورها واگر استطاعت مالی پرداخت‌شهریه رافعلا ندارندوارد دانشگاه هاگردند و این کار هم انجام شده است مقررات چگونگی پرداخت شهریه‌و شرایط آن نیز تهیه شدو دراختیار بانك ملی قرار گرفت و تا آنجا که اطلاع دارم این کار در دانشگاه‌های شهرستان ها انجام پذیرفته و در دانشگاه ها و مدارس عالیه تهران نیز در شرف انجام است و چنانچه اشکالی درپیش باشد دانشگاه ها باید برای رفع آن اقدام نمایند .

آقای رهنما درمورد کنکور نیز گفت که‌مطالعات‌یك هیئت‌مخصوص برای نحوه ازبین بردن کنکور و سیستمی که بایه جانشین آن گردد ادامه دارد و طریقی را که آن هیئت انتخاب نماید و بهترین راه باشد عمل می نمائیم . در این مسافرت نیز پی‌بردم که یك‌متخصص سوئدی بزرگترین مطالعات را در این زمینه کرده این متخصص را بایران دعوت میکنیم و از مطالعات و تخصص او استفاده خواهیم کرد.

کابینه جدید سوریه تشکیل شد

دمشق - خبرگزاری ها -۱۷ آبان - بدنبال سقوط کابینه‌سیزده ماهه یوسف زعین و بحران های‌سیاسی که در چند روز اخیرسوریه را فرا گرفته بود دکتر «نورالدین اتاسی» کابینه جدیدی که مرکب‌از ۲۲ نفر وزیر و سه نفر معاون وزیر دفاع است تشکیل داد .

دکتر « اتاسی » که سی وهشت سال دارد بعد از کودتای نظامی فوریه سال ۱۹٦٦ که منجر به سرنگون شدن رژیم سپهبد امین- الحافظ گردیدیعنوان رئیس‌جمهوری انتخاب گردید .

در کابینه جدید سپهبد حافظ اسعد وزیر دفاع و فرمانده نیروی هوائی سوریه میباشد .

آگهی مزایده

کانون کارآموزی‌تهران نه قلم ماشین آلات فرسوده را از طریق مزایده بفروش میرساند طالبین می توانند با مطالعه شرایط مزایده‌و مشاهده وسایل مذکور واز ع‌در محوطه کانون جنب ایستگاه راه آهن کرج با سپردن مبلغ‌پنجاه هزار ریال به حساب ٦۳۵٦ کانون کارآموزی تهران در بانك ملی شعبه‌حافظ بیشنهادات خودرا به ضمیمه فیش سپرده در پاکت لاك و مهر شده تاآخر وقت اداری روز یکشنبه ۱۹ آبان ماه بدفتر کانون کارآموزی تهران واقع در کرج جنب ایستگاه راه آهن‌تحویل نمایند .

آ-٤۸۳٤۰ کانون کارآموزی تهران

«کویرمرگ» قاچاقچیان را بدام انداخت...

قاچاقچیان برای اینکه بدست مامورین گرفتار نشوند تصمیم داشتند تریاك ها را از طریق کویر به کرمان برسانند

یك دسته از مامورین ژاندارمری که برای کشف تریاکها بمیان کویر رفته بودند براثر بی‌آبی بخطر افتادند

یك هواپیمای ژاندارمری مدت یك هفته درآسمان کویر بپرواز درآمده وبرای مامورین آب وغذا میریخت

سه نفر باقیمانده قاچاقچیان که از «کویرمرك» رستند اما در دست قانون گرفتار آمدند ...

ستوان یکم ضیائی فرمانده گروهان ژاندارمری شهداد کرمان که به تاریخ ۱۳ر۷ر۴۷ برای سرکشی پاسگاه کشت رفته‌بود هنگام بازگشت به شهداد در محلی بنام «گزدرکیشت» واقع در ۸۴ کیلومتری جنوب پاسگاه کیشت۳ نفر را که بظاهر بلوچ ایرانی بودند در حال حمل جنازه‌ای مشاهده میکند.

افسر ژاندارم نسبت به آنها ظنین میشود و ضمن بازرسی که بعمل می‌آورد مقدار ۲کیلوو یکصد گرم تریاك از آنها کشف میکند و برای انجام تحقیقات بیشتر آنها را به‌پاسگاه ژاندارمری جلب میکند لیکن پس از طی مسافت کوتاهی یکی از سه‌نفر نقش زمین گردیده‌و فوت میکند.

افسر ژاندارم بادونفرباقی مانده براه خودادامه میدهد وبادشواری فراوان آنهارا به پاسگاه میرساندودرتحقیقاتی که‌بعمل می‌آید آنداعتراف میکنند.

ما پنج افغانی بودیم و قراربود مقداری‌تریاك از راه تیله‌افغانستان وارد ایران کرده و درکرمان‌آنها را به شخصی بنام ملااحمد تحویل دهیم.

اسلحه و دوربین

برای اینکه تریاکها را هرچه زودتر بدست ملااحمد برسانیم‌وی ٤نفر دیگر را نیز اجیر کرده و آنها را در مرز در اختیارما گذارد تا قاچاق تریاکها بسهولت انجام پذیرد.وی درضمن‌چندقبضه اسلحه وچند دوربین قوی برای دیده‌بانی و ۹نفر شتر نیز در اختیار ما گذارد وماتریاکها را از طریق کویر بطرف کرمان حرکت‌دادیم.

در بین راه کویر دچار بی آبی شدیم و بین خود توافق نمودیم که دوتن از ما با دوشتر نزد تریاکها بماند و ۷ نفر دیگر برای آوردن‌آب به پشونیه (حوزه استحفاظی پاسگاه کیشت) حرکت نمائیم.

شترها جان دادند

بدین‌ترتیب ما دوباره در میان کویر براه افتادیم. پس از طی مسافتی تشنگی برما غلبه کرد و مارا از ادامه راهروی بازداشت. شدت تشنگی شترها را که پرطاقت‌ترین حیوانات در مقابل تشنگی هستند از پای درآورد و آنهایکی پس ازدیگری نقش زمین گردیده و جان دادند و پس از طی مسافتی دو تن از یاران مانیز براثر تشنگی جان سپردند.

پس از کشته شدن شترها سلاحها و دوربین های خودرا در وسط بیابان گذاردیم و بازبراه خود ادامه دادیم تا هرچه زودتر خودرا به نزدیکی گردنه کیشت برسانیم. در بین راه یکی دیگر از ما براثر تشنگی جان داد و مابرای اینکه کشف هویت وی پرده از رازمان برندارد اورا بروی تخته‌ای‌خواباندیم‌و اورا بدوش‌کشیدیم که گرفتار فرمانده گروهان شهداد شدیم.

قاچاقچیان در پاسگاه ژاندارمری حاضر میشوند مامورین ژاندارمری‌را به محل اختفاء تریاکها و سلاحها راهنمائی می کنند

بدستور فرمانده هنك ژاندارمری کرمان، فرمانده گروهان ژاندارمری شهداد ماموریت پیدا میکند که با تعدادی از افراد خود با چند شترو مقداری آذوقه وآب بطرف کویرمرك عزیمت کند.

پس‌ازطی ٦٠ کیلو متر راه‌فرمانده گروهان شهداد با جسد دو قاچاقچی دیگر که از تشنگی جان سپرده‌بودند برخورد میکند و چون خود نیز دچار بی‌آبی میشود ناچار جریان را با دستگاه بی‌سیم بمرکز هنك گزارش میدهد.

وضع دشوار

وضع دشواری پیش آمده بود و فرمانده هنك کرمان‌جریان گرفتاری افراد را به تیمسار سپهبد معزی معاون ژاندارمری کل گزارش میکند. بدستور تیمسار معزی بیدرنك یك فروند هواپیما باوسایل و تجهیزات لازم و آذوقه بطرف کویر حرکت میکند.

مراقب اوضاع

هواپیما پس از رسیدن به محل واقعه افراد ژاندارمری‌را در وسط کویر پیدا میکند و برای ریختن آذوقه ومشکهای آب ارتفاع خود راکم‌میکند. لیکن مشك‌ها براثر برخورد با زمین متلاشی میشوند و خلبان هواپیما جریان را با بی‌سیم به هنك ژاندارمری کرمان اطلاع میدهدوفرمانده هنك دستور بازگشت هواپیما را صادر میکند و این بار هواپیمابامقداری قمقمه‌محتوی آب به محل عزیمت میکند. فرمانده هنك در ضمن به خلبان دستور میدهد که‌پس‌از رساندن آب در آسمان کویر بگردش درآمده و مراقب اوضاع باشد.

هواپیمای اعزامی پس‌از تلاش فراوان کاروان گمشده را دروسط کویر پیدا میکند و قمقمه‌های آب را به پائین میریزد. مامورین ژاندارمری پس‌ازنوشیدن آب‌دوباره براه خود ادامه میدهند و پس از یك هفته راه‌پیمائی در حالیکه هواپیمائی بربالای سرشان درپرواز بود به محل اختفای تریاکها و سلاحها میرسند و مقداری تریاك بوزن ۲٦۲ کیلو گرم ـ ۹ قبضه سلاح های مختلف از قبیل برنو یازده تیر انگلیسی ـ٥ تیر آلمانی و ٦۰۵ فشنك‌و مقداری لباس و قالی متعلق‌به قاچیان‌بدست‌مامورین میافتد.

مامورین پس‌از جستجو با جسد دوتن دیگر از قاچاقچیان که‌مراقبت تریاکها را بعهده داشتند روبرو میگردند و معلوم میشود که این‌دو قاچاقچی نیز بر اثر تشنگی جان سپرده‌اند مامورین ملا احمدصاحب تریاك را نیز بین راه دستگیر میسازند بدین ترتیب کویر مرك نقشه پلید قاچاقچیان را که برای قاچاق محموله عظیم تریاك کویر بی‌بازگشت ، برگزیده بودندعقیم گذارد.

طی یك حادثه رانندگی

دانشجوی هنرسرای عالی تهران کشته شد

پریروز اتومبیل شماره ۸۹۳۹ تهران ۳۲ برانندگی محمودسنگین آذر فارغ‌التحصیل هنرسرای عالی تهران و پسر نشینی دونفرباسامی: جعفر قهرمانی و اکبر نمازی دانشجویان سال سوم هنرسرایعالی تهران درپنجاه کیلومتری میانه‌با دیواره بتونی جاده ترانزیتی تبریز میانه تصادف کرد.

دراین حادثه اکبر نمازی قبل‌از انتقال به بیمارستان درگذشت و محمود سنگین آذر راننده اتومبیل وجعفر قهرمانی مجروح شدند، مجروحین جهت‌مداوا به بیمارستان «آریامهر» میانه انتقال یافتند.

میانه ـ خبرنگار اطلاعات

عزیزوحدتی همسررقیه(مهری)شعبان (عکس فوق) بدین وسیله‌ازهمسرش که از مدتی قبل ناپدید گردیده درخواست دارد هرچه زودتر به‌خانه بازگردد وسرپرستی فرزندبیمارش رابعهده بگیرد.

پیدا شدگان

عکس های گمشدگان امروز از طرف مددکار اجتماعی دادسرای تهران انتشار یافت.

مددکار اجتماعی از والدین آنها تقاضا دارد که برای دریافت فرزندشان به آنها مراجعه شود. اسامی گمشدگان بترتیب بشرح زیر است:

۱ـ علیرضا ٦ ساله فامیلش ر نمیداند او میگوید اسم پدرم محمد است.

۲ـ طفل سه ساله‌ای که نام‌خود را نمیداند.

۳ـ طفل یکسال‌و نیمه که نامش را نمیداند.

٤ـ طفل دو ساله‌ای بنام شهرام.

٥ـ طفل ٤ ساله‌ای بنام منصورو فامیلش ر؟ بلد نیست.

پنجشنبه ۹ آبان

پوران

ارکسترجاز

بلاك کتز

در شب نشینی سالن انجمن دوشیزگان و بانوان برای تهیه‌کارت ورزرو جا به(خیابان‌بهار شمالی) نبش نامجو انجمن دوشیزگان وبانوان تلفن ٧٦٤٩٨٤ ـ ٧٥٦٨٣١ مراجعه فرمائید.

هشتمین وآخرین

هفته نمایش باموفقیت در

گلدن‌سیتی

امروز

از فردا صبح فقط در

سینما ریولی

«پل جونز» معبود نسل‌جوان بهمراه «جین‌شریمپتون» زیباترین و خوش‌اندام ترین مانکن دنیا دراثری‌که همه را مسحور می‌کند.

آن صدای جادوئی

باشرکت: پل جونز ـ جین شریمپتون

مارك لندن ـ جرهی چایلد پخش از کمپانی یونیورسال

از فردا صبح

اکبر گلپایگانی درفیلم

مرد حنجره طلائی

محصول استودیو میثاقیه

از فردا صبح درسینماهای

رویال ـ سهیلا ـ سعدی

مافوق هیجان، مافوق حادثه، مافوق سکس عجیب‌ترین فیلم‌بزرك‌وسترن‌فصل که با شرایط خاصی در تهران‌بروی پرده می‌آید.

الزاما رتینلی

رابرت وود ـ جرج ایستمن

درفیلم

پانوراميك ـ رنگی

بل استار

از فردا صبح درسینماهای

کاپری

نادر ـ مراد ـ دنیا

فلور ـ رامسر ـ جهان ـ جی ـ کارون

«راجند راکومار» مرد اول سینمای هند و هنرمند بی نظیر فیلمهای دراماتیك دراثری‌عمیق که‌بازی‌موثرش بی‌اختیار اشك از دیده تماشاچی سرازیر می‌کند

راجندر راکمار درفیلم

من گناهگارم

شیاما ـ چاندعثمانی

تی واری ـ رام موهان

مجالس ترحیم

هو

بانهایت تاسف فوت مرحوم آقای حاج‌علی‌اصغر الفتی پدر خانم آقای ناصر کنگرلو راباطلاع عموم اخوان و دوستان میرساند . مجلس ترحیم از ساعت ۳تاه بعداز ظهرروز هشتم آبان ماه در مسجد مجد منعقد است.
حاج محمدباقر سلطانی ، سیدهبت‌اله‌جذبی ، دکتر محب‌اله آزاده
۲ـ۲

سناتورها و نمایندگان خراسان فوت مرحوم آقای علی‌اصغر الفتی که از مردان خدمتگزار و خیر و مورد علاقه خراسان بود باطلاع عموم میرساند .
مجلس ختم از ساعت ۳تاه بعدازظهرروزچهارشنبه هشتم در مسجد مجد منعقد است .
خزیمه علم ، عمادتربتی ، حجازی ، گنجی ، دکتر اسدی ، دکتر اعتمادی ، اخوان ، بزرگ‌نیا ، بهادری ، ثامنی ، جلالی‌نوری ، حبیب‌الهی ، روحانی، سلیمانی، شهرستانی ، شریعت ، شادلو ، دکترضیائی غنی ، قهرمان ، کلالی ، دکتر کفائی ، مسعودی ، مدرسی‌یارمحمدی
۲ـ۲

بدینوسیله‌فوت ناگهانی مرحوم آقای حاج‌علی‌اصغر الفتی نماینده این شرکت رادر مشهد باطلاع عموم میرساند . مجلس ترحیم مردانه آن مرحوم ازساعت ۳تاه بعدازظهر روز چهارشنبه هشتم آبان در مسجد مجدمنعقد است .
۲ـ۲ شرکت تراول اکسپرس

دوستان مرحوم آقای حاج‌علی‌اصغر الفتی‌بدینوسیله فوت ناگهانی آنمرحوم را بانهایت‌تاسف و تاثرباطلاع عموم میرسانند . مجلس ختم مردانه روز چهارشنبه هشتم از ساعت ۳تاه بعدازظهر در مسجد مجد و ختم زنانه روز پنجشنبه نهم از ساعت ۳ونیم تاه‌ونیم بعداز ظهر در منزل شخصی آنمرحوم منعقد است .
خانواده‌های : محسن گنابادی ، محمد قریشی، نبوی ، حسین عاملی ، اقبال ، کیهان‌یغمائی،تهرانیان، مستشاری ، گرایلی ، توکلی ، توکلی‌زاده ، یمینی، برادران خیامی،برادران باقرزاده ، برادران روح‌الامین عبدالهیان ، پورطبیب ، اله‌رحیم بختیار ، بهروزی ، اسمعیل‌زاده ، آموزگار ، وهابزاده ، قاجار،شفیع‌زاده خانچی
۲ـ۲

دانشجویان دانشکده معماری دانشگاه‌ملی‌ایران ضمن اظهار تاسف وتسلیت‌فوت‌نابهنگام‌مرحوم‌شادروان آقای حاج‌علی‌اصغر الفتی پدر بزرگوار دوست عزیز مسعود الفتی را باطلاع عموم میرساند . مجلس ختم آن مرحوم روز چهارشنبه هشتم‌آبانماه‌ازساعت۳تاه‌بعد ازظهر درمسجد مجد منعقد می‌باشد .
۲ـ۲

هیئت مدیره وکارکنان شرکت آسمان
ضمن اظهار تاسف و تسلیت درگذشت مرحوم شادروان حاج‌علی‌اصغر الفتی رئیس هیئت‌مدیره‌ومدیر عامل شرکت آسمان را باطلاع عموم میرساند . مجلس ختم مردانه آنمرحوم از ساعت ۳تاه بعدازظهر روز چهارشنبه ٤شنبه هشتم آبان در مسجد مجد منعقد است .
۲ـ۲ شرکت آسمان

فوت ناگهانی مرحوم شادروان حاج‌علی‌اصغر الفتی بزرگ خاندان الفتی را باطلاع عموم بستگان ودوستان وآشنایان میرساند . مجلس ترحیم آن‌مرحوم‌ازساعت ۳تاه بعدازظهر روز چهارشنبه ۸آبان‌در مسجد مجد وختم زنانه روز پنجشنبه ۹آبان ساعت ۳ونیم تاه‌ونیم در منزل شخصی واقع در خیابان فرانسه‌خیابان‌مرجان کوی آسمان پلاك ۳۱ برگزار میشود .
خانواده‌های : الفتی ، کنگرلو ، ایزدپناه ، تهرانی آقازاده شهیدی ، کلالی، کلاهی ، ملك‌پور،سیدمحمد مسعودی،سلحشور ، نعمت‌شاهی،حجاربائی، ثریازاده، اعتماد شهابی ، شجیعی‌خزاعی ، نصیری ، موثقی ، والاگهر ، شیرازی ، مهاجر ،ایرانفر ، لیستر
۲ـ۲ آ ـ ۲٤۰٦۷

باکمال تاسف درگذشت شادروان بانوخدیجه رحیمی مادر عزیز خودرا باطلاع عموم‌بستگان‌ودوستان میرساند . مجلس ترحیم روز چهارشنبه ۸ر۸ر٤۷از ساعت۳تاه بعدازظهر در مسجد ولی‌عصر خیابان حشمت‌الدوله منعقد است و مجلس ترحیم‌زنانه‌درمنزل شخصی پشت باغشاه اول سپه غربی کوی فرخ شماره ۲٦ دائر خواهد بود .
حافظ‌القران علی‌اصغر آذرپور(امیدالحق)،حسین امیدالحق ، عباس وظیفه‌شناس ، محمدتقی فمری ، ناصر عباسی ، محمد عبداللهی ، محمود واحسان عبداللهی ، محمدهاشم‌رحیمی ، عنایت‌اله رحیمی ، حبیب‌اله رحیمی
آ ـ ۲٤۱٦۵
به‌آقای آذرپور وسایر بازماندگان مصیبت‌وارده راتسلیت میدهیم .

بدینوسیله باطلاع فامیل و دوستان و آشنایان میرساند که آقای حسینعلی فرزند بشیربزرگ خاندان شاهین جعفری در تاریخ ٦ر۸ر٤۷ برحمت ایزدی پیوست . مراسم ختم آنمرحوم از ساعت ۳تاه بعداز ظهر روز پنج‌شنبه ۹ر۸ر٤۷ در مسجد امام زمان واقع در خیابان آیزنهاور برگزار میگردد . حضور فامیل و آشنایان در مجلس ختم موجب شادی روح آنمرحوم خواهد بود .
خانواده‌های : شاهین ، جعفری ، جلائی،رشیدی جعفری ، عابدینی
آ ـ ٤۸٤۷۰
بعموم بازماندگان آنمرحوم مصیبت وارده‌راتسلیت میدهیم

پرسه
بانهایت تاسف درگذشت شادروان همایون‌بختیاری راباطلاع اقوام و آشنایان میرساند . پرسه‌آن‌روانشاد چهارشنبه ۸آبان‌ماه از ساعت ۳تاه بعدازظهر درسالن ایرج خیابان استالین برگزار است .
خانواده‌های : بختیاری ، داراب‌استواری ، برزو استواری ، بهرام آبانی ، مهربان آبادی
آ ـ ۲٤۲۰۵
بعموم بازماندگان آنمرحوم مصیبت وارده‌راتسلیت میدهیم

درگذشت جانگداز مادر گرامی هنرمند ارجمند حسین سرشار را باطلاع عموم دوستان و آشنایان میرساند . مجلس ختم مردانه از ساعت ده‌صبح تا۱۲ روز پنجشنبه نهم آبانماه جاری در خیابان صفی‌علیشاه خانقاه صفی‌علیشاه منعقد می‌باشد .
اداره کل فعالیتهای هنری وزارت فرهنگ‌وهنر

خانواده‌های : سرشار ، جهانبانی ، زندیه، معدلی ساتری ، مدنی ، قاضی،اعتضادمظفر ، نهورای،پیمانی، پیمانی‌پور ، منصوری ، کیا ، سلیم ، مهینی ، ایمانی
بانهایت تاثر درگذشت شادروان بانوحاجیه‌منور سرشار را باطلاع خویشاوندان ودوستان و آشنایان میرسانند . مجلس ترحیم مردانه روز پنجشنبه نهم آبان‌ماه جاری از ساعت ده‌صبح تا۱۲ در خیابان صفی‌علیشاه ـ خانقاه صفی‌علیشاه برگزار میگردد . مجلس ترحیم زنانه روز چهارشنبه هشتم آبانماه‌جاری از ساعت ۱۱صبح تا٦ بعدازظهر در منزل آن مرحومه واقع در عباس‌آباد خیابان فرح شمالی کوی فیروزه پلاك ٦۸ برگزار خواهد شد .
آ ـ ۲٤۲۳۵
باکمال تاسف مصیبت وارده را بعموم‌بازماندگان آنمرحومه مخصوصا خانواده‌هائیکه عزادارند تسلیت میگوئیم

باکمال تاسف درگذشت ناگهانی جوان ناکام محمدعلائی (فهیمی) راباطلاع دوستان و آشنایان میرسانند . مجلس ختم زنانه صبح روز چهارشنبه ۸ر۸ر٤۷ در منزل آنمرحوم واقع در کوی یوسف‌آباد خیابان محمدرضاشاه ـ کوچه جلالی پلاك ۷و مجلس ختم مردانه عصر همانروز از ساعت ۳تاه در مسجدارك منعقد می‌باشد .
خانواده‌های : فهیمی،مژگانی ، مومنی ، عقیده،نظری، افضل ، آفتابی و خانواده‌های وابسته
آ ـ ٤۰۹۷ ۲
بعموم بازماندگان آنمرحوم مصیبت وارده راتسلیت میدهیم

باکمال تاسف درگذشت مرحوم دکتررضاکاویانی صاحب‌منصب‌عالیقدر و دانشمندی که سالها دروزارت دارائی مصدر مشاغل مهمه بودند باطلاع میرساند.
مجلس یادبود آن مرحوم روز پنجشنبه ۹ آبانماه از ساعت ۹تا۱۱ در مسجد مجد برگزار خواهدبود.
آ ـ ٤۸٤٤۰ وزارت‌دارائی

کارکنان شرکت سهامی معادن خاور با اندوه بسیار درگذشت دکترضا کاویانی را باطلاع دوستان وآشنایان میرسانند . مجلس ترحیم آن شادروان از ساعت نه‌تایازده روز پنجشنبه نهم آبانماه در مسجد مجد برگزار میشود .
شرکت سهامی معادن‌خاور
۲ـ۳ آ ـ ۲٤۰۵۷

کارکنان شرکت سهامی معادن لوت با اندوه بسیار درگذشت دکترضاکاویانی را باطلاع دوستان و آشنایان میرسانند . مجلس ترحیم آن شادروان از ساعت نه‌تایازده روز پنجشنبه نهم آبانماه در مسجد مجد برگزار میشود .
شرکت سهامی معادن لوت
۲ـ۳ آ ـ ۲٤۰۵۷

کارکنان شرکت سهامی سیمان بااندوه بسیار درگذشت دکترضاکاویانی راباطلاع‌دوستان‌وآشنایان میرسانند . مجلس ترحیم آن شادروان از ساعت‌نه‌تا یازده روز پنجشنبه نهم آبانماه در مسجد مجدبرگزار میشود .
شرکت سهامی سیمان
۲ـ۳ آ ـ ۲٤۰۵۷

کارکنان شرکت سهامی میناك بااندوه بسیار درگذشت دکتر رضاکاویانی‌راباطلاع‌دوستان‌وآشنایان میرساند . مجلس ترحیم آن شادروان از ساعت نه‌تا یازده روز پنجشنبه نهم آبانماه در مسجد مجدبرگزار میشود
مهندس فریدون زاهدی
۲ـ۳ آ ـ ۲٤۰۵۷

کارکنان شرکت سهامی نسوز بااندوه بسیار درگذشت دکتر رضاکاویانی‌راباطلاع‌دوستان‌وآشنایان میرسانند . مجلس ترحیم آن شادروان از ساعت نه تایازده روز پنجشنبه نهم آبانماه در مسجدمجدبرگزار میشود .
مهندس میرشهیدی
۲ـ۱ آ ـ ۲٤۲۰۳

بانهایت تاسف درگذشت شادروان دکتر رضا کاویانی راباطلاع عموم دوستان و آشنایان آنمرحوم میرساند . مجلس ترحیم مردانه روز ۵شنبه نهم‌آبان ماه ساعت ۹ تا۱۱ صبح در مسجد مجد منعقداست.
دکتر بیژن کاویانی ، سیاوش کاویانی ، حسن کاویانی ، مهندس محمود کاویانی ، منوچهر کاویانی سرهنك حسین نیرومند ، دکتر پرویزنیرومند ، دکتر ایرج نیرومند ، علی‌اویسی ، دکتر محمد تهرانی ، دکتر حمید آهی ، هوشنك حقوقی ، مهندس‌فریدون زاهدی
۲ـ۱ آ ـ ۲٤۲۱۷

بانهایت تاسف وتاثرفوت‌مرحومه حاجیه‌سیلتانی عطار ساحلی ، محسنی ، کارگرنوین ، اعتصامی ، داشه ، شیرازی‌نژاد ، مسلمان ، جهرمی ، حسینی ، جلیلی ، ناهید ، ایرانطلب ، نجاح ، کاظمی‌فرد ، شعبانی ، خوشنویس ، گیلانی ، میرصادقی
بانهایت تاسف فوت مرحومه حاجیه‌سیلتانی مادر گرامی آقایان سیف‌اله‌سیلتانی ، اسداله‌یزدانخو فرج‌اله سیلتانی و بانوان معصومه و حمیده سیلتانی‌را باطلاع فامیل و دوستان میرسانند . مجلس ترحیم مردانه روز چهارشنبه ۸ر۸ر٤۷ (فردا) از ساعت ۳تاه بعدازظهر در مسجد حاج‌ابوالفتح واقع در میدان شاه و ختم زنانه همانروز و همان ساعت در منزل آنمرحومه واقع در تهران‌نو ـ فرح‌آباد چهارراه حافظ پلاك ۸۱ منعقد می‌باشد .
آ ـ ۲٤۲۱۹
مصیبت وارده را بعموم‌بازماندگان آنمرحومه‌تسلیت میدهیم

یادبود

سالروز
مراسم‌سالروزشادروان علی‌اکبر ملکی (نصرت‌الملك) در مقبره فتوحی واقع در امامزاده عبداله از ساعت ۳ الی ۵ بعدازظهر روز چهارشنبه ۸ر۸ر۱۳٤۷ برگزار میگردد .
خانواده ملکی
۲ـ۲ آ ـ ۲۳۹۲۱

شمعی که برای ابد خاموش شد

بافرارسیدن آبان ٤۷ یکسال از حادثه اندوهبار درگذشت همسر عزیز از دست‌رفته‌ام شادروان داریوش غضنفریان طالقانی گذشت . گرچه‌این‌حقیقت تلخ هنوز باورش مشکل است ولی برای‌تسکین‌آلام درونی مجلس یادبودی در روز چهارشنبه ۸ آبان‌ماه ٤۷ از ساعت ٤تا۷ بعدازظهر منعقد می‌باشدتاباشرکت خویشان و دوستان برای شادی روحش از خدای‌بزرگ طلب آمرزش کنیم .
آدرس ـ قلهك ـ خیابان دولت اول دروس اول خیابان شیبانی دست چپ در اول
کتایون خلعتبری (غضنفریان)
آ ـ ۲٤۱۱۹

هوالباقی
مراسم سالروز سرکار علیه مرحومه مغفوره بانوشمس‌الملوك معزی
یوم جمعه دهم آبانماه در آرامگاه خانوادگی شاهرود برگزار میگردد . جهت عزیزانی که مایل‌به شرکت در مراسم هستند وسیله ایاب‌وذهاب بشاهرود آماده است قبلا به‌تلفن ۷٦۲۳۹۰ اطلاع فرمایند .
آ ـ ۲٤۱۳۷

بدینوسیله باطلاع کلیه دوستان و آشنایان‌محترم میرساند چون روز چهارشنبه هشتم آبانماه ٤۷ مصادف باشب هفتم درگذشت مرحوم نصرالله کریمیان‌فرد می‌باشد مجلس شب هفت از ساعت ۳الی۵ درامامزاده عبداله منعقد شرکت دوستان و آشنایان باعث شادی روح آن مرحوم خواهد بود .
خانواده‌های : کریمیان‌فرد ، ماهوتچیان ، شفیعی لاریجانی ، ذهبی ، علو ، فیض ، فتح‌راضی
آ ـ ۲٤۱۷۳

در تخت‌فولاد اصفهان
بمناسبت چهلمین روز درگذشت بانوفاطمه رهروی مجلس یادبودی از ساعت ۳بعدازظهر روز پنج‌شنبه نهم آبان‌ماه ٤۷ در تخت فولاد اصفهان تکیه‌بروجنیها منعقد می‌باشد . از دوستان و آشنایان خواهشمند است باحضور خود روح‌آنمرحومه را شادوبازماندگان راقرین افتخار فرمایند .
اصفهان ـ خانواده‌های رهروی ـ فوده‌ای ـ انصاری
آ ـ ٤۸۵۲۸

تسلیت

درگذشت مرحوم عزیزاله جاریانی رابه‌بازماندگان آنمرحوم خصوصا آقای غلامرضا جاریانی و خانواده تسلیت عرض مینماید .
آ ـ ٤۸۲۹٦
هرمز محب

دوست عزیز آقای ایرج حق‌جو
خبر درگذشت ابوی گرامیتان دوستان و رفقای تورا متالم و اندوهگین ساخت . ضمن عرض تسلیت‌به خود و کلیه اعضاء خانواده‌ات بقای عمر و صبرجمیل برای بازماندگان مسئلت داریم .
شرکت سهامی صنعتی‌جنرال
آ ـ ٤۸۲۸۰

دوست گرامی آقای امیر کریمیانفرد
مصیبت وارده را از طرف خود و کارکنان اداره ریشه‌کنی مالاریای استان مرکزی تسلیت‌گفته.صبر وشکیبائی وبقاء عمر و سلامتی بازماندگان آن‌مرحوم رااز خداوند بزرك مسئلت دارد .
آ ـ ۲٤۰۷۵ دکتر فیض‌پور

هنرمندان ایرای تهران فوت مادر گرامی آقای حسین سرشار را بخانواده محترم سرشارتسلیت‌عرض مینمایند .
آ ـ ۲٤۰۸۷

سرکار سرهنك زندیه همکار ارجمند
من و همکارانم مصیبت وارده به‌آن خانواده‌محترم را تسلیت میگوئیم .
آ ـ ٤۸٤۵۰ زنجان ـ سرتیپ‌اعظمی

جناب آقای منوچهر وهاجی ریاست محترم دبیرستان وهاجی
مصیبت وارده را حضور جنابعالی تسلیت عرض مینماید .
پیراسته
آ ـ ۲٤۱۵۷

بانهایت تاسف درگذشت دردناك دوست عزیزمان محمدجورابچی رابخانواده محترم آن مرحوم تسلیت میگوئیم
دانشجویان سال دوم زبان‌دانشگاه ملی
آ ـ ۲٤۱۵۵

خانواده محترم تقی بگلو ـ ایرج عزیز
تسلیت دوستان را در غم درگذشت دریغ گونهٔ پدر مهربانت دکتر تقی بگلوبپذیرید . ماخودراشریك دردخانوادهٔ گرامیت میدانیم .
صدیقه طایفی ، صدیقه رجائی ، حشمت پاکروان، اشرف قره‌باغیان ، افسانه صادقی ، منیژه حیدری ، دارا ، پورفرتاش،طوطیان ، قصری،شریعتی ، بهاری، برق‌افشان ، زندیه ، معتمدی ، محبوبی ، نیك‌پیکران، درفشی‌پور ، کاشفی ، قندی ، ذوقی‌سیار
آ ـ ۲٤۲۰۹

بانهایت تاسف و تاثر درگذشت شادروان دکتر رضا کاویانی برادر همکار ارجمندما آقای مهندس محمود کاویانی رابعموم بستگان و دوستان ایشان تسلیت گفته بقای آن خاندان محترم را از خداوند مسئلت داریم .
کارکنان شرکت سهامی لوله و ماشین‌سازی‌ایران
آ ـ ٤۸۵۰۸

دوست عزیز آقای پرویز یاحقی
درگذشت هنرمند بزرك شادروان استادحسین یاحقی ضایعه‌ای جبران‌ناپذیر است و مادر این‌غم‌بزرك شریك دردشما هستیم
س ـ سالور
آ ـ ٤۸٤۹۸

کارکنان مرکز مشاوره و نظارت بر تولید و فروش سیمان کشور فوت مرحوم دکتر رضا کاویانی راکه از مدیران شایسته شرکت سهامی سیمان‌مشهد بودند به‌بازماندگان آن مرحوم و همکاران‌محترم‌شان در شرکت سهامی سیمان تسلیت گفته و خودرا در اندوه حاصله از مرك ایشان سهیم میدانند .
مرکز مشاوره و نظارت برتولید وفروش سیمان‌کشور
آ ـ ۲٤۱۷۵

جناب آقای امیرکریمیان‌فرد
همکاران شما مصیبت وارده را تسلیت عرض نموده برای شما و بازماندگان از درگاه‌خداوندسلامتی مسئلت مینمایند .
سازمان ریشه‌کنی مالاریا
آ ـ ۲٤۱٦۷

سپاسگزاری

از کلیه سروران گرام و دوستان و همکاران‌و خویشاوندان محترم که در مصیبت درگذشت مادرمان باشرکت در مراسم تشییع جنازه ـ مجلس ترحیم‌و شب‌هفت وارسال نامه‌ها و تلگرافات و آگهی تسلیت در جرائد باما ابراز همدردی فرموده‌اند صمیمانه سپاسگزاری نموده و چنانچه بعلت تالمات روحی در عرض تشکر حضوری قصور شود امید عفودارد .
کریم ریشار ـ خسروریشار ـ نادرریشار
آ ـ ۲٤۰۸۳

دوست عزیز ماسوسن
مصیبت وارده را به‌تو تسلیت میگوئیم
هما افشار ارومی ـ سپیده شفاهی ـ ناهیدبهتاش
آ ـ ۲٤۱۸۳

مهدی عزیز
مصیبت وارده را به‌تو و خانواده فشارکی‌تسلیت عرض مینمائیم
خانواده خلیلی ـ مرتضی کوهبر
آ ـ ٤۸٤۹٦

هنرمندان و کارکنان تالار رودکی مصیبت وارده را به‌هنرمند ارجمند آقای حسین سرشار تسلیت میگویند .
تالاررودکی
آ ـ ٤۸۵۳۸

استاد محترم جناب آقای نورآذر
باقلبی اکنده از غم‌مصیبت درگذشت همسر گرامیتان را تسلیت عرض نموده و خودرا درغم‌شما شریك می‌دانیم .
دانش‌آموزان کلاس پنجم دبیرستان بنیادآموزش‌ملی
آ ـ ۲٤۱۸۹

جناب آقای نورآذر
فوت همسر عزیزتان را تسلیت گفته و خودرادر این غم بزرك سهیم میدانیم .
دانش‌آموزان کلاس‌چهارم دبیرستان بنیادآموزش‌ملی
آ ـ ۲٤۱۹۱

جناب آقای غلامرضا هندسی
مصیبت وارده را از صمیم قلب بجنابعالی وبانو تسلیت عرض نموده مرادرغم بزرك‌خود شریك‌بدانید.
گرگان : مینو ـ احمدرزازان
آ ـ ٤۸۵٤۸

آگهی پذیرش دانشجو برای آموزشگاه فنی آزمایشگاهی وزارت بهداری

آموزشگاه فنی آزمایشگاهی‌وزارت‌بهداری در سال تحصیلی ٤۸ـ۱۳٤۷ درچهارمرکزآموزش تهران ـ بابل ـ شیراز و اصفهان جمعا تعداد٦۰ نفر دانشجو از طریق مسابقه ورودی بشرایط زیر می‌پذیرد .
۱ ـ دارابودن گواهینامه کامل‌متوسطه(رشته طبیعی یاریاضی)
۲ـ عدم تجاوز سن از ۲۵ سال تمام
۳ـ عدم نقص عضو موثر درکارآزمایشگاهی به‌تشخیص پزشکانی که‌وزارت بهداری تعیین مینماید .
مدارك لازم برای ثبت‌نام
داوطلبانی که علاقمند به تحصیل دریکی از مراکز باشند فرم‌ذیل را تکمیل نموده و به‌انضمام یك‌برگ رونوشت شناسنامه و ۲قطعه‌عکس بوسیله پست سفارشی به‌مرکز آموزش مورد نظر خود ارسال دارند ـ نشانی مراکز مزبور بشرح زیر می‌باشد :
تهران ـ خیابان سپه ـ چهارراه پهلوی‌محل بیمارستان نجات اداره امور آموزشگاههای استان مرکزی
بابل ـ بهداری کل استان مازندران ـ اداره امورآموزشگاهها
شیراز ـ بهداری کل استان فارس ـ اداره امور آموزشگاهها
اصفهان ـ بهداری کل استان اصفهان ـ اداره امورآموزشگاهها
درخواستهائی که بعداز تاریخ ۱٤آبانماه جاری به‌پست تحویل شده باشد مورد قبول قرار نخواهد گرفت .
ترتیب شرکت در امتحانات ورودی
۱ـ کارت شرکت در امتحانات ورودی از تاریخ ۲۱ آبان تا ۲۳ آبان در محلهای ثبت‌نام توزیع خواهد شد .
۲ـ متقاضی برای دریافت کارت بایدشخصا مراجعه نماید .
۳ـ هنگام مراجعه برای دریافت کارت ورود به‌جلسه امتحان باید اصل گواهینامه ارائه داده شود .
٤ـ محل امتحان در موقع دریافت کارت‌در هریك از مراکز چهارگانه باطلاع خواهد رسید.
۵ـ مسابقه ورودی روز جمعه ۲٤آبان‌ماه در چهارمرکز آموزش فوق‌الذکر برگزار خواهد گردید .
٦ ـ از داوطلبان امتحان کتبی از دروس فیزیك ـ شیمی ـ طبیعی ـ زبان‌خارجه‌ـزبان‌فارسی در حدود دوره دوم متوسطه و اطلاعات عمومی‌بعمل خواهد آمد .
۷ـ داشتن نمره صفر در هریك از موادرس باعث مردودی داوطلب خواهدشد .

شرایط تحصیل درآموزشگاه

۱ـ دوره آموزشگاه دوسال می‌باشد ۲ـ ارزش تحصیلی فارغ‌التحصیلان این آموزشگاهها (عالی‌فوق‌متوسطه و کمتر از لیسانس است) .

درخواست شرکت در امتحان ورودی سال ٤۷ـ۱۳٤۸

اینجانب بامشخصات زیر :

نام	نام‌خانوادگی	شماره شناسنامه	صادره
محل تولد	متولدسال	فارغ‌التحصیل سال ششم متوسطه رشته	
سال	معدل کل	از دبیرستان	
واقع در شهرستان		داوطلب شرکت در امتحان ورودی آموزشگاه‌فنی	
آزمایشگاهی وزارت بهداری می‌باشم .			
ومدارك خودرا به‌ضمیمه ارسال میدارم	تاریخ		امضاءداوطلب

نشانی اینجانب برای مکاتبه بشرح زیراست: مالف ۷۷٤۰

۱ـ۳ آ ـ ٤۸۵٤۲

وزیر بهداری

اطلاعات دختران و پسران منتشر شد
بامطالب جالب وخواندنی

اطلاعات ۱۳۰۴

سه‌شنبه
● ششم شعبان ۱۳۸۸
● ۲۹ اکتبر ۱۹۶۸
● شماره ۱۲۷۲۷
● سال چهل و سوم

کمیسیون مشترک مرزی ایران و ترکیه

شانزده تن ازمقامات دولت‌ترکیه دیشب برای شرکت در کمیسیون مشترک مرزی ایران‌و ترکیه وارد تهران شدند و مذاکرات خویش‌را از امروز آغاز کردند .

یك مقام مطلع‌امروز اظهارداشت که این کمیسیون مسائل مرزی دو کشوررا مورد بررسی وحل‌و فصل قرار خواهد داد .

ریاست هیئت ایران را درکمیسیون مذکور آقای کیانپور استاندار آذربایجان غربی بعهده دارد . و جلسات آن دروزارت کشورتشکیل میشود .

همزمان با ورود این هیئت ، هیئت دیگری از مقامات ترك برای شرکت در مذاکرات نقشه برداری وارد تهران شد .

روز میلاد مسعود شاهنشاه‌آریامهر آقای عنایت‌اله معماری رئیس‌شعبه مرکزی بانك رهنی ایران بنا بفرمان همایونی بدریافت یك قطعه نشان تاج مفتخر گردید .

علیاحضرت شهبانو فرح دیروز پس‌از تشرف به حرم مطهرحضرت معصومه «ع» از قرآن های خطی‌و آثار دوره های اسلامی درموزه آستانه دیدن فرمودند . عکس فوق علیاحضرت‌را هنگام بازدید از این موزه نشان میدهد .

آقایان سید ضیاءالدین شادمان استاندار استان مرکزی ، نصیر عصارمعاون نخست وزیر وسرپرست سازمان‌اوقاف ورضی دیبا آجودان کشوری شاهنشاه نیز در عکس‌دیده می شوند .

برطبق آئین‌نامه مذکورصاحبان دفاتر اسناد رسمی موظفند درموقع ثبت‌اسناد مربوط بوام موضوع معاملات استقراضی‌در مواردیکه مدت وام مذکور درسند به‌آخرسال‌تنظیم وثبت‌آن ختم نمی شود دربسال یا سالهای بعد امتداد پیدا می کند بهره مدت تا آخر سال ثبت سند در صورتیکه سند درروز آخرسال ثبت شود مالیات متعلق به‌بهره تا آخر سال بعد را محاسبه و مالیات متعلق به آنرا باضافه سه در صد درآمد بابت مالیات اضافی‌ازطلبکار وصول کنند ودر موقع فسخ یـا

براساس آئین‌نامه‌جدیدنظارت‌برنحوه وصول مالیات معاملات

دفاتر اسناد رسمی ماهی یکبار بازرسی میشود

آئین‌نامه نظارت برنحوه وصول مالیات معاملاتی‌که دردفاتر اسناد رسمی صورت می گیرد و بتصویب وزارتین دادگستری ودارائی‌رسیده است از طرف وزارت‌دارائی‌به کلیه پیشکاریها واداردات‌دارائی‌و مراجع مالیاتی درسراسر کشورابلاغ گردید

ابطال سند نیز مالیات متعلق‌به‌بهره وام‌را نسبت به بقیه مدتیکه‌مالیات آن پرداخت نشده است تاتاریخ فسخ معامله یا ابطال سندباضافه سه‌در صدفوق‌الذکرازطلبکاروصول نمایند .

وجوه وصولی در هر هفته بابت مالیات معاملات‌قطعی‌بضمیمه‌فهرست مشخصات معاملاتی که در آن‌هفته انجام‌شده‌است . حداکثر تا آخر هفته بعد ومالیاتهای وصولی‌بابت مالیات بهره‌رامنتهی ظرف ده روز از تاریخ ثبت‌سند منضماً به‌فهرست مشخصات اسناد معاملات مشمول مالیات بهره بایدباداره دارائی‌محل در قبال قبض رسمی تحویل شود ودر صورتیکه آخرین روز مهلت مصادف با تعطیل ادارات باشد مالیاتهای وصولی‌توسط‌دفاتر اسناد رسمی باید در اولین روزبعد از تعطیل‌تا آخروقت اداری‌همانروز تحویل صندوق اداره دارائی شود.

ادارات دارائی یاممیزین مالیاتی حق دارند ماهی یکبار دفاتر اسناد رسمی حوزه خود را برای اجراء مقررات‌قانون‌مالیاتهای‌مستقیم‌و این آئیننامه‌موردبازرسی‌قراردهند و به صاحب‌دفترکه تکالیف‌خود در امر وصول و ایصال مالیاتهای مقرر عمل کرده‌است یانه رسیدگی کنند صاحبان دفاتر مکلفند موجبات تسهیل رسیدگی اداره نامبرده یا ممیز مالیاتی را فراهم نمایند .

قطره پلژیسیل کلن وارد شد

قیمت مصرف کننده ۳۷ ریال

اعطای مدال طلا بقهرمان درختکاری کشور

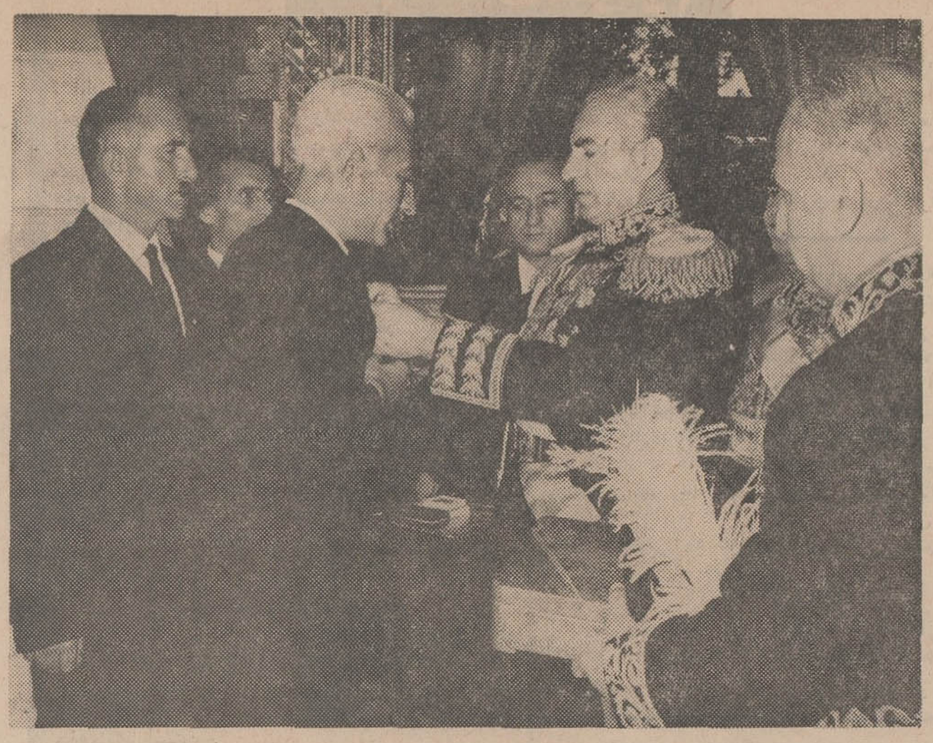

شاهنشاه آریامهر اولین مدال طلا را بمناسبت غرس ۴۳۰ هزار اصله درخت پسته بسمینه آقای محمد غفوری الصاقی‌می فرمایند . آقای زاهدی وزیر کشاورزی نیز شرفیاب است .

درمراسم سلام جشن فرخنده‌چهارم آبان وزیر کشاورزی آقای محمد غفوری را به مناسبت خدمات‌ارزنده در امر درختکاری بحضور شاهنشاه آریامهر معرفی نمودو شاهنشاه‌یك قطعه مدال طلا به سینه نامبرده نصب فرمودند .

آقای محمد غفوری اهل‌رفسنجان می باشد که با کمك ومساعدت مامورین کشاورزی‌وراهنمائی های مروجین و سپاهیان ترویج‌وآبادانی موفق گردیده درسال ۴۶ درسطح ۱۱۰ هکتار ازاراضی شوره‌زاراقدام بغرس ،اصلاح وپیوند انواع پسته های مرغوب بنماید که نمونه های این پسته هااز نظرشاهنشاه‌آریامهر گذشت وبه لحاظ آنکه در سال گذشته تعداد ۴۳۰ هزار درخت پسته اصلاح شده غرس نموده مفتخر بدریافت مدال طلا گردیده است .

مژده بدوستداران هنر ایران

فروش **دائرةالمعارف هنرایران** تالیف

پروفسور پوپ در ۱۵جلد از اول مهرماه

بشرکت کتاب برای همه خیابان شاه‌ساختمان‌آلومینیوم واگذارشده است . تلفن ۴۳۰۷۰- ۶۴۲۶۱

بانك کشاورزی ایران باطلاع عموم میرساند

بیمینت و مبارکی میلاد مسعود والاحضرت ولایتعهد قرعه‌کشی جوائز حساب پس‌انداز نوین بانك ساعت ۵ بعد ظهر روز نهم آبانماه در سالن شعبه مرکزی (ضلع‌شمالی پارك شهر) انجام خواهد شد وورود برای دارندگان حساب پس‌انداز نوین آزاد است . م‌الف ۷۲۰۷ آ-۴۶۴۳۶

انجمن خوشنویسان ایران وابسته بوزارت فرهنك و هنر

کلاسهای آزاد خوشنویسی

از بانوان و آقایان داوطلب در محل‌های زیر ثبت‌نام بعمل می‌آورد

الف - در مرکز کلاسها واقع در خیابان سعدی - خیابان خانقاه - شماره ۷۱

همه‌روزه از ساعت ۵الی۶ بعدازظهر

ب- در شعبات ازساعت ۵ الی۶ بعدازظهر بشرح ذیل :

۱- روزهای یکشنبه و سه‌شنبه دبستان فردوسی - خیابان تخت جمشید و دبستان عیسی بهرامی خیابان منیریه

۲- روزهای شنبه و دوشنبه دبستان دری - خیابان سیروس و دبستان فولادی خیابان امیرکبیر

۱-۲ آ-۴۷۹۸

از صبح پنجشنبه همزمان بابرنامه‌فستیوال‌فیلم

برای کودکان

سینماهای **مهتاب - کریستال**

اقدام‌بنمایش بزرگترین شاهکار کمدی‌چارلی‌چاپلین‌مینمایند

چارلی چاپلین

کارناوال چارلی

از فردا صبح

اکبر گلپایگانی در فیلم

مرد حنجره طلائی

محصول استودیو میثاقیه

روزنامه دیپلمات

چهارشنبه‌ها خواندنی است

آ-۴۸۰۹۶

روزنامه فردا

فردا منتشر میشود

سوم ! مجله صرفا فکاهی

«توفیق ماهانه»

۴۸۳۹۸

افتتاح سالن مدرن و باشکوه

۰۰۷ هتل میامی

را در تاریخ چهارشنبه هشتم‌آبانماه‌باطلاع میرساند . سالن ۰۰۷ که از لحاظ نور صدای استروفونیك و دکوراسیون بی نظیراست یکی دیگر ازابتکارات هتل میامی میباشد .

استفاده‌ازاین‌سالن‌فقط مخصوص‌اعضاء است . از علاقمندان درخواست میشود جهت دریافت کارت عضویت بدفتر هتل میامی مراجعه نمایند .

شروع برنامه‌های سالن ۰۰۷ از۶تاصبح

تلفن : ۶۲۷۰۲۱ و ۶۲۳۵۶۲- ۶۲۲۴۳۲- ۶۲۰۲۰۰

از فردا صبح در سینماهای اروپا- میامی -

رکس- پاسیفیک- آسیا- همای- سیلوانا

تیسفون- ناتالی- اسکار- داریوش-

اورانوس -و.. گلدیس (یوسف‌آباد)

بهروز وثوقی. آذر شیوا. نیلوفر

باشرکت

آقامالیان

تهرانی

ناظری

اینگرید

حسین برزی

هنگامه

ونظام‌کیائی

دریک اثر استثنائی از:

ساموئل خاچیکیان

هنگامه

بارقص سحرانگیز جمیله فیلمبردار نصرت‌اله‌کنی محصول سازمان سینمائی پیام

همزمان‌باتهران برنامه سینماهای متروپل (تبریز) - ساحل و همایون (اصفهان) - کارون (اهواز) - سهیلا و کیهان (آبادان)

HAWI LUX

هاویلوکس

معتبرترین نام‌درصنعت رنگسازی