گزارش یك روزنامه اسرائیلی در باره :

تقسیم مناطق نفتخیز جهان بین امریکا و شوروی

- روزنامه اسرائیلی اورشلیم پست نوشت امریکا و شوروی یك پیمان محرمانه امضاء کرده‌اند تا کشور های توکید کننده نفت تحت کنترل یکی از آنهاقرار گیرند
- امریکا و شوروی در صورت لزوم برای کنترل مناطق نفتخیز دست به عملیات مسلحانه‌میزنند

در صفحه ۲

اطلاعات

شنبه ۲٤ آذر ماه ۱۳۵۲ ـ شماره ۱٤۲۸۰ تکشماره ۵ ریال

در اجرای اوامر شاهنشاه و دستورالعمل دولت

فروش سهام متعلق به کارمندان دولت شروع شد

* واگذاری امتیاز موسسه آموزشی بکارمند دولت ممنوع شد .
* یك معاون وزارت تعاون و امور روستاها از شغل کارشناسی وزارت دادگستری استعفا داد .

در صفحه آخر

دانشگاه آزاد با ۲۵ هزار دانشجو در تهران وشهرستانها شروع بکار میکند

★ در کمیسیون بودجه پیشنهاد شد به معلمان برای ساختن خانه‌وام بدون بهره پرداخت شود

در صفحه ٤

مادران نمونه سال انتخاب شدند

★ دو خانم بازنشسته آموزش و پرورش و یك خانه‌دار بعنوان مادران نمونه‌سال انتخاب شدند .
در شهرستانها نیز مادران نمونه‌انتخاب گردیدند

در صفحات ٤و۱۹

فرودگاه جده روز ۹ دیماه بسته میشود

در صفحه ٤

نرخ پارکینگ اعلام شد

در صفحه ۱۹

تبریك پدرانه شاهنشاه وشادی ولیعهد

والاحضرت همایون ولیعهد روز پنجشنبه پس از ادای سوگند پیشاهنگی و بعد از آنکه شاهنشاه دستمال گردن پیش‌آهنگی را به گردن ایشان آویختند ، رسما به صف پیش‌آهنگان جهان پیوستند و این لحظه تبریک شاهنشاه و شادی ولیعهد است . شاهنشاه در حالیکه علیاحضرت شهبانو در کنار معظمله حضوردارند به‌شیوه پیشاهنگان بادست‌چپ و انگشت درانگشت باولیعهد دست میدهند . حالت عکس جایی برای تشریح این لحظه باقی نمیگذارد .

شرح در صفحه۱٤

توطئه «شاذلی» برضد سادات

- ژنرال شاذلی بازداشت شده است .
- ژنرال شاذلی رئیس سابق ستاد ارتش‌مصر و گروهی از فرماندهان نظامی با سیاست ملایم سادات مخالفت‌میکردند گفته میشود شاذلی قصد داشت‌علیه‌سادات توطئه کند
- سادات و کی‌سینجر در مورد کنفرانس صلح بتوافق رسیدند .

در صفحه ۲

ایران در ردیف چند کشور بزرگ دنیاقرار میگرد

نخست وزیر درمراسم دهمین سالگرد حزب ایران نوین گفت :

مقاماتی که خدمتگزار مردم نیستند بایك‌سوزن بادشان خالی میشود

بموازات برگزاری جشن‌دهمین سالگرد تاسیس‌حزب‌ایران‌نوین شورای مرکزی حزب برای استماع گزارش دبیرکل و رئیس دولت و انتخاب هیئت اجرائی حزب اجلاسیه خاصی تشکیل داد .

برنامه جشن حزب ایران‌نوین خاص تهران نبود در همه‌شهر ها و مراکز استان و نقاطی که

بقیه در صفحه چهارم

امیر عباس هویدا نخست وزیرو رئیس دفتر سیاسی حزب ایران‌نوین ودیگر رهبران اکثریت امروز قبل‌از شرکت دراجلاسیه یازدهمین سالگرد تاسیس ایران‌نوین‌از فروشگاه‌متعاونی این حزب دیدن کردند .عکس هویدا را در این مراسم نشان میدهد و جمشید آموزگار وزیر دارائی‌وعضو غیرحزبی کابینه نیز حضور دارد .

ربایندگان ۳٫٦ میلیون دلارباج گرفتند

پل گتی باگوش بریده آزاد شد

★ نوه میلیاردر معروف پس از آزادی‌گفت آنها پیوسته مرا‌ازنقطه‌ای به نقطه‌دیگر میبردند و گوش مرا هم بریدند صفحه ٤

بحران نفت

۱۰ میلیون انگلیسی بیکارمیشوند

هیئت گفت انگلیس دچار عظیم ترین‌طوفان اقتصادی شده است .

میلیونها کارگر آلمانی بمرخصی اجباری میروند

وزیران عرب کنفرانس بازار مشترك را برهم زدند !

در صفحه ۲

باکشف یك‌شیوه جدید

جنسیت نوزاد بوسیله والدین تعیین میشود

در صفحه ٤

کارگران روزمزد بیمه میشوند

در صفحه ٤

در رشت

یك اسب به‌دار آویخته‌شد

این اسب ، یك گاو ، ۲ گوسفند و سه بزغاله‌را کشته بود

در صفحه ۱۷

توجه

شب نشینی باشگاه لاینز بابک در شکوفه نو ، دوشنبه ۲٦ آذر از ساعت ۲۰ شکوفه نو دربست در اختیار باشگاه بابک

آگهی استخدام

بیمارستان بانك ملی ایران بمنظور تکمیل کادر پرستاری خود احتیاج به‌تعدادی پرستار لیسانسیه و بهیار دارد که‌با حقوق و مزایای مخصوص استخدام مینماید . داوطلبان واجد شرایط میتوانند همه روزه در ساعات اداری به دفتر سرپرستاری بیمارستان بانك ملی ایران واقع در خیابان فردوسی ، ساختمان ادارات مرکزی این بانك مراجعه نمایند .

بیمارستان بانك ملی ایران

تالاررودکی باله‌بایادر

اثر : لودویك‌مینکوس
طراح‌باله: ناتالیاکنوس (شوروی)
رهبرارکستر :رابین‌بارکر
طراح دکور : تئولاو
طراح‌لباس :هماپرتوی
سولیستها : هایده چنگیزیان ـ هایده‌احمد زاده ـامین طاعتی
یکشنبه ۲۵آذر۸بعدازظهر
دوشنبه ۲٦ آذر ۸بعدازظهر
بهای‌بلیت : ۳۰۰ـ۲۰۰ـ۱۰۰ـ۵۰ریال
(دانشجویان وآبونه‌هانیم‌بها)
م‌الف ۱٦۵۹۵

آگهی استخدام پزشك

در صفحه ۱۲

آگهی قبول داوطلب برای نهمین دورهٔ مدرسی ریاضیات

شرح در صفحه ۵

قهرمانان اسکی جهان در ایران یاماها

در صفحه ۳

با اندوه فراوان درگذشت جانگداز کامیار (علی)سادات خمسی رابه‌اطلاع خویشان و دوستان میرساند .
برای شادی روان وی مجلس یادبودی روز دوشنبه ۲٦ آذر ماه از ساعت ٤ تا ٦ بعد از ظهر در منزل فرزین سادات خمسی‌در خیابان بخارست خیابان دوم پلاك ۲۳ طبقه سوم منعقد است .
خاندان سادات خمسی ـ روحانی ـ اکبرنیا ـ پرتوی ـ فهام ـ مرامی

جناب آقایان خدامار ـ خدارحم ـشاه بهرام و اردشیر ایدون
مصیبت وارده را صمیمانه تسلیت‌گفته بقای عمرآن خاندان محترم را مسئلت دارد .
سازمان رواج

درگذشت آقای دکتر اسماعیل بنی‌صدر والد دوست گرام آقای کمال‌الدین بنی‌صدر وکیل پایه یک دادگستری را اعلام می‌دارد .
مجلس ختم شادروان از ساعت ٤ تا ٦ روز دوشنبه در مسجد الجواد منعقد است .
سردار فاخر حکمت ـ حسنعلی حکمت

پانتومیم (لال‌بازی)
مارسل مارسو
اول دی ماه ۱۳۵۲ـ ۱/۲ ۵ بعدازظهر
ویژه‌ی دانشجویان
تالاررودکی
بهای بلیت : ۲۵۰ـ۱۵۰ـ۱۰۰و۵۰ریال لباس‌آزاد
وساعت ۸ـبلیت‌ها : ۵۰۰ـ۳۰۰ـ۲۰۰و۱۰۰ریال

با اندوه فراوان درگذشت همسر عزیز و مادر مهربان خود جون‌پتریشیا همایون را باطلاع بستگان و دوستان می‌رسانیم . مجلس ترحیم آن مرحومه در ساعت ۵ بعد از ظهر روز دوشنبه ۲٦ آذر ماه درکلیسای سنت‌پال خیابان پهلوی کوچه فرشتگان منعقد است .
دکتر عبداله همایون ـ مارتین همایون

با نهایت تاسف و تاثر درگذشت جانگداز بانوی مهربان جون‌پتریشیا همایون همسر آقای دکتر عبداله همایون ومادر آقای مارتین همایون را باطلاع بستگان ودوستان میرسانیم.
مجلس ترحیم آن مرحومه‌درساعت ۵ بعد از ظهر روزدوشنبه ۲٦آذر ماه‌درکلیسای سنت‌پال ، خیابان‌پهلوی‌کوچه فرشتگان منعقد است .
خانواده های : همایون ، ملکیان ، جاوید ، سیروس ، انور ، علاقبند ، اخوان ، مسیحا ، عضدی ، دیلمی ،بهروز ، مسرور .
مصیبت وارده را بعموم بازماندگان آن مرحومه تسلیت می‌دهیم .

قابل توجه پزشکان محترم و داروخانه‌ها
انواع آمپول و قرص های نترافیلین هوده بمقدار کافی موجود است .
شرکت بازرگانی ب . نعیم و شرکاء تلفن ٦۲۰۱٦۱
آ ـ۱۷۲۰۳

GERIATRIC PHARMATON
کپسول ژریاتریك محصول کارخانه فارماتون سوئیس واردشد.دوپر تلفن۹۷۰۰۱۹و۹۷۰۰۲۰

زائرین محترم خانه خدا
باارائه گذرنامه ۵۰۰ دلارارز بصورت‌اسکناس یاچك از بانك اعتبارات ایران دریافت‌کنید .
شعبه مرکزی : شماره ۵۰ خیابان‌سوم‌اسفند تلفن ۳۱٦۹۷۵ و ۳۱٦۰۵۵ شعبه شاهرضا : خیابان شاهرضا مقابل ویلا تلفن ٦٦۳۳۳۲
شعبه مهرآباد : آشیانهٔ حج تلفن ٦٦۸۲٦۱
(تا اطلاع ثانوی فقط بعد از ظهر ها)

اطلاعیه
Denis دنیس TRICOT
بمناسبت بزرگداشت روزمادر
برای رفاه مشتریان عزیز
فروشگاههای
دنیس تریکو
روزهای شنبه ۲٤ ویکشنبه ۲۵ آذر
از ۸ صبح تا ۹ شب یکسره بازاست
دنیس تنها مارك مطمئن درصنعت کشباف

باین میگن یك تیر و دو نشان
۲ شانس
باخرید دسته چك اعانه ملی
۱ شانس بردن جوایز هفتگی
۲ شانس بردن ششصدهزارتومان جایزه بزرگ دسته‌چك که روز ۲۹ اسفند قرعه‌کشی میشود
۶۰۰ هزار تومان جایزه بزرگ دسته چك اعانه ملی
۲۵۰ هزار تومان طلا جایزه بلیطهای اعانه ملی مخصوص روزمادر
بلیطهای مخصوص روزمادر
۱۱
روزدیگرقرعه‌کشی میشود

سرمقاله

تصمیمات ضدتورمی دولت

دولت در نظر دارد اضافه درآمدی را که از بابت افزایش نرخ نفت و امضای قرارداد های اخیر حاصل می کند ، به مصرف سرمایه گذاری در خارج و خرید کالا های مورد احتیاج کشور برساند تا اثرات تورمی این درآمد های اضافی را مهار کند .

راجع به شق اول تصمیمات دولت در مقاله گذشته بحث کردیم . درین اواخر ، نرخ کالا های صادره از کشور های صنعتی پیوسته افزایش یافته و در مواردی ، این افزایش نرخ به دویست و پنجاه و سیصد درصد رسیده است . همه قرائن حکایت دارد که این قوس صعودی، بخصوص‌تحت تاثیر بحران انرژی، همچنان ادامه خواهد یافت و در ماههای آینده ، دنیا با مشکلات زیادی از حیث تامین کالا های اساسی و مواد مصرفی روبرو خواهد شد . با چنین کیفیتی، هرگاه ما سرنوشت صنایع . و تولیدات و بازار خود را به نوسان قیمت های بین‌المللی بسپاریم ، مسلما چنان قیمت ها در داخل کشور از دست دولت و مراجعی که برای تثبیت قیمت ها می کوشند ، خارج خواهد شد . برای مقابله با این وضع ، دولت تصمیم گرفته است قسمتی از اعتبارات اضافی خود را به خرید کالا های مورد نیاز صنایع و تولیدات و همچنین بارمیی کالا های مصرفی که در فهرست واردات ایران بعنوان احتیاجات ضروری شناخته می شود ، اختصاص دهد . این کالا ها چون یکجا خریداری و حمل می شود طبعا با شرایط سهلتری به ایران می رسد و ذخیره می شود و برحسب احتیاج واحد های صنعتی و تولیدی از طرف دولت تدریجا در اختیار آنها قرار خواهد گرفت .

سوای این اقدام ، که در حد خود کمکی موثر به تثبیت نرخها در داخل کشور محسوب می شود ، دولت مصمم است قسمت دیگری از اضافه درآمد خود را در کار سرمایه گذاری خارجی به مصرف برساند . بودجه هزار میلیارد ریالی دولت که هم اکنون در مجلس شورای ملی تحت بررسی قراردارد ، رشد مطلوب کشور را با قیمت مناسب تامین می کند و مسلم است که هر نوع سرمایه‌گذاری و هزینه دیگری که این تعادل را مختل سازد ، مالا موجب تورم و افزایش‌اجتناب ناپذیر قیمت ها خواهد بود . از اینرو مطالعاتی جریان دارد که چندین میلیارد درآمد اضافی دولت در سال آینده ، به طرح های سود دهنده و حساب شده در زمینه سرمایه گذاری خارجی اختصاص یابد .

افزایش درآمد ملی ، چنانچه با رعایت هایی ازین قبیل توام نباشد و دولت را دچار دستپاچگی کند ، بزودی آثار تورمی شدیدی به بار می آورد که نتیجه قهری آن افزایش سریع قیمت ها و کاهش ارزش پول خواهد بود . بسیاری‌کشور ها در مرحله رشد صنعتی و توسعه اقتصادی با چنین بحرانی روبرو بوده‌اند و در شرایطی آنچنان ، طبعا شدید ترین فشار را طبقاتی تحمل خواهند کرد که درآمد مشخص دارند و هر چقدر هم سطح حقوق و دستمزد آنها بالا برود ، باز قادر نخواهند بود با پولی که به دستشان میرسد احتیاجات خود را تامین و بین دخل و خرجشان تعادلی برقرار کنند . خوشبختانه تصمیمات و اقدامات دولت در جهت مبارزه با آثار تورمی افزایش درآمد کشور نشان میدهد که این مسائل از هر جهت مورد توجه قرار دارد و دولت در نظر ندارد به تورم مالی در کشور فرصت عرض اندام بدهد .

سادات : مصر با اسرائیل مستقیما مذاکره نمیکند

توافق سادات و کی‌سینجر در مورد کنفرانس صلح

ریاض – رویتر – خبرگزاری فرانسه – هنری کی‌سینجر که پس از مذاکرات طولانی با پرزیدنت سادات از قاهره وارد ریاض شده‌است‌نیمه‌شب دیشب (بوقت‌تهران)به‌گفتگو های خود باپادشاه عربستان سعودی پایان داد ولی تا آن ساعت هنوز هیچگونه‌اعلامیه‌ای‌دربارهٔ‌چگونگی این مذاکرات صادر نشده بود . کی‌سینجرکه‌اندکی قبل ازساعت ده بعد از ظهر وارد ریاض‌شده بود نیم ساعت بعد در کاخ سلطنتی حضور یافت و پس از معرفی همراهان خود بپادشاه عربستان سعودی در کنار وی قرارگرفت و بلافاصله مذاکرات پشت درهای بسته تالار عظیم کاخ آغاز گردید .

وزیرامور خارجه آمریکاپس از آنکه نتیجه مذاکرات خودرا با پرزیدنت سادات به پادشاه عربستان سعودی اطلاع داد در باره هدفهای کنفرانس صلح که قرار است روز سه‌شنبه در ژنو گشایش‌یابدتوضیحاتی بوی‌داد. پس از آن ملک فیصل روش عربستان سعودی را در مسئله خاورمیانه باردیگر برای وزیر امور خارجه آمریکا تشریح‌کرد و لزوم تخلیه فوری کلیه سرزمین‌های‌عربی بویژه‌اورشلیم و اعاده حقوق ملت فلسطین را تاکید نمود .

کی‌سینجر در این مذاکرات مسئله تحریم صدور نفت کشور های عربی را نیز مطرح‌ساخته ولی از پاسخی که پادشاه عربستان سعودی بوی دادهنوز اطلاعی بدست نیامده است .

امروز کی‌سینجر پس ازملاقات و مذاکره با عده‌ای از وزیران عربستان سعودی نیم ساعت بعد از ظهر (بوقت تهران) ریاض را بسوی‌دمشق‌ترک‌کرد.کی‌سینجر در مدت توقف خود در قاهره دوبار باپرزیدنت سادات‌ملاقات و گفتگو کردوهنگامی که قاهره را بسوی ریاض ترک می کرد به خبرنگاران گفت :

مذاکرات من با پرزیدنت‌سادات بسیار سودمند بود و امیدوارم این گفتگو ها به برقراری صلح درخاورمیانه‌کمک‌کند.کی‌سینجر اضافه کرد که رئیس جمهوری آمریکااز وی خواسته است که دولت آمریکا و خود او با وی تماس نزدیک داشته باشند تادر موردلزوم بتوانند با یکدیگرتبادل نظر کنند و او این پیشنهاد را پذیرفته است .

پرزیدنت سادات نیز درپاسخ یکی از خبرنگاران که از وی پرسید آیا قبل از عید میلاد مسیح کار مثبتی انجام خواهد شداظهار داشت : «امیدوارم»

سادات در پاسخ یک سئوال دیگر درباره انتخابات اسرائیل گفت این مسئله بما مربوط نیست . یک خبرنگار دیگر پرسید که آیا مصر قبول می‌کند که مصریها و اسرائیلی ها در یک سالن اجتماع کنند ؟ رئیس جمهوری مصر در پاسخ گفت که این یک کنفرانس صلح است و در چنین کنفرانسی طرفین در یک محل جمع می‌شوندولی‌اگر منظورتان‌مذاکرات مستقیم باشد باید بگویم که‌پاسخ این سئوال منفی است‌و مصر حاضربمذاکره‌مستقیم بااسرائیل نیست .

ضمنا سادات و کی‌سینجر موافقت کرده‌اند که مسئله جدا کردن نیرو های اسرائیل‌و مصر از یکدیگر قبل از سایر مسائل در کنفرانس ژنو مطرح شود .

در محافل سیاسی پایتخت مصرگفته‌میشود که عقب‌نشینی اسرائیل از ساحل غربی کانال سوئزمهمترین موضوع نخستین مرحله کنفرانس صلح خواهد بود ولی‌این‌مسئله بیش‌از یک هفته طول خواهد کشید .

سادات دراین مورد که اسرائیل اخطارکرده اگرسوریه اسامی اسرای این کشور را دراختیار اسرائیل قرارندهد اسرائیل در کنفرانس صلح با سوریه مذاکره نخواهد کرد گفت گمان میکند که پرزیدنت حافظ اسد دراین مورد اقدام خواهد کرد .

کی‌سینجر یک ساعت دیرتر از موعدی که مقرر شده بود وارد ریاض شد و درفرودگاه وزیر امور خارجه عربستان ضمن خیرمقدم بوزیر امور خارجه آمریکا اظهار داشت که دکتر کی‌سینجر بطور شرافتمندانه و جدی برای حل مسئله خاورمیانه فعالیت می‌کند و او نماینده ایالات متحده و دوست ما است و امیدواریم که دراین کار موفق شود .

درواشنگتن سخنگوی کاخ سفیداظهار داشت‌که کی‌سینجر روز سه‌شنبه درجلسه افتتاحیه کنفرانس ژنو شرکت خواهد کرد. وی‌تاکیدکردکه کی‌سینجر و پرزیدنت سادات در مورد مطرح شدن مسئله جداکردن نیروهای دوطرف در منطقه کانال سوئز به توافق رسیده‌اند.

کی‌سینجر امروز برای‌نخستین بارپس‌ازانتصاب بمقام وزارت امور خارجه‌آمریکا واردمشق شد و درضیافت ناهاری که‌از طرف عبدالحلیم‌خدام وزیرامور خارجه‌سوریه بافتخار وی‌ترتیب داده شده بود شرکت کرد . توقف وزیر امور خارجه‌آمریکا در دمشق بیش از چند ساعت طول‌نمی‌کشد ولی سوریه‌ای ها بااستفاده از این فرصت‌کوتاه روش خود را درباره کنفرانس صلح برای او تشریح خواهند کرد .

علاوه براین دو مسئله مهم درمذاکرات کی‌سینجرو مقامات سوریه مطرح خواهد شد . مسئله اسیران جنگی و روابط آمریکا و سوریه .

سوریه یک روز پس ازجنگ ژوئن ۱۹۶۷ روابط خود را با آمریکاقطع‌کرده و از آن پس سفارت ایتالیا حفظ منافع آمریکائیها را دراین کشور بعهده گرفته است . پس از جنگ ۱۹۶۷ این نخستین بار است که یک وزیر خارجه امریکا از سوریه دیدن میکند. ناظران سیاسی اظهار میدارند که‌سوریه‌قبول نخواهدکرداسرای اسرائیلی را آزاد کند .

سادات و کی سینجر درمذاکرات دیروز خوددرکاخ ریاست‌جمهوری مصر . سادات‌بعدا گفت مذاکرات وی با کی‌سینجر دوستانه وصریح بود .

عکس رادیوئی اطلاعات

مصر حاضر است اسرائیل را برسمیت بشناسد

قاهره – یونایتدپرس –منابع وزارت خارجه مصر اطلاع دادند که در کنفرانس صلح خاورمیانه در ژنو دولت مصر تقاضا خواهد کرد که‌اسرائیل تمام اراضی اشغال شده مصر را تخلیه کند و در عوض اسرائیل از طرف مصر بطور دوفاکتو برسمیت شناخته‌شودو امنیت آن تضمین گردد .

طبق گزارش منابع وزارت خارجه مصر اسمعیل‌فهمی‌وزیر خارجه این کشور که ریاست هیئت نمایندگی مصر را در کنفرانس ژنو بر عهده خواهد داشت اصرار خواهد کرد که ابتدا در این کنفرانس مسئله جدا کردن مواضع نیروی‌مصر و اسرائیل در منطقه سوئز حل **شود و سپس برای حل وفصل تمام مسائل کوشش‌به عمل‌آید. در صورتیکه مصر احساس‌کند که کنفرانس ژنو مدت های‌دراز بطول خواهدانجامید- باردیگر به جنگ متوسل خواهد شد.**

پیش بینی میشود که‌مصر در کنفرانس صلح خاورمیانه روی پیشنهاد های زیرپافشاری کند .

۱- اسرائیل از تمام اراضی اشغال شده مصر و از جمله‌از سراسر صحرای سینا خارج شود و در عوض مصرنه تنها موجودیت وتمامیت و امنیت اسرائیل را برسمیت بشناسد بلکه آزادی حرکت کشتی های اسرائیل را در کانال سوئز و خلیج عقبه تضمین کند .

۲- مصربرای تضمین صلح آینده‌اش با اسرائیل موافقت خواهد کردکه یک نیروی‌بین‌المللی وازجمله‌نیرو های‌ممالک بزرگ در شرم‌الشیخ در دماغه جنوبی شبه‌جزیره سیناکه‌مشرف بر مدخل خلیج عقبه است زیر نظر شورای امنیت سازمان ملل یا تحت کنترل‌قدرت های بزرگ مستقر شود .

۳- مصر خواهد پذیرفت که در هر دو طرف مرزهایش با اسرائیل مناطق غیر نظامی در ابعاد صحرای سینا در داخل مصر و صحرای «نجو»درداخل اسرائیل بوجود آید و نیروی صلح کنونی سازمان ملل در خاورمیانه در مناطق غیرنظامی مذکور مستقر گردد .

رهبران بازار مشترک خواستار حل سریع بحران خاورمیانه شدند

کپنهاک- خبرگزاری فرانسه – سران ۹ کشور عضو بازارمشترک اروپادیشب باصدور اعلامیه‌ای اظهار تمایل کردند که روابط تاریخی خود را باهمه کشور های خاورمیانه حفظ کرده‌و برای برقراری و حفظ‌صلح‌و ثبات اوضاع و پیشرفت این منطقه باآنها همکاری کنند.

در اعلامیه اضافه شده است که‌جامعه اقتصادی‌اروپا تعهدات خود را نسبت به کشور های حوزه مدیترانه‌و افریقا برای تقویت رشته هائی که‌از سالیان دراز بین آنها وجود دارد بادقت کامل انجام خواهد داد . ازطرف دیگرروزیران امورخارجه‌چهار کشور عربی که بعد از ظهر دیروز وارد کپنهاک شده بودند دیشب با وزیران‌امور خارجه۹کشور جامعه‌اقتصادی اروپا ملاقات‌و مذاکره کردند.

وزیر امور خارجه تونس ضمن یك مصاحبه مطبوعاتی در کپنهاك اظهار داشت که جهان عرب از کشور های عضو بازار مشترك انتظار دارد نه نقش مثبتی در حل اختلافات خاورمیانه ایفاء کند دراین صورت ما نیز حاضر هستیم پیشنهاد های جدیدی برای همکاری با انهامطرح کنیم .

وی افزود که ما تنهابرای مذاکره درباره مسئله نفت به اینجا نیامده‌ایم بلکه گفتگو های ما علاوه‌برمسئله نفت درچهار چوب اختلافات خاورمیانه دور خواهد زد .

در جلسه کنفرانس‌سران بازار مشترك ویلی‌برانت صدراعظم آلمان با اشاره به تحریم نفتی هلند خواستار همبستگی اعضای بازارمشترك شد ولی رئیس جمهوری فرانسه وی‌خست‌وزیر انگلیس درمقابل گفتند در شرایط معینی باید مشکلات داخلی را فراموش کرد و با کمك به‌حل فوری مسئله خاورمیانه همبستگی خود را نشان داد.

وزیران عرب جلسات کنفرانس بازار مشترك را برهم زدند !

کپنهاک – خبرگزاریها – در جریان کنفرانس سران وکنفرانس وزیران خارجه بازار مشترک ورود پی‌درپی ۶ وزیر عرب به کپنهاک اغتشاش بزرگی در کنفرانس وزیران بازار مشترک بوجود آورد زیرا در تمام مدت وزیران کشورهای بازار مشترک مجبور میشدند کنفرانس خودرا تعطیل کنند تا از یکی از وزیران عرب که وارد کپنهاک میشد در فرودگاه استقبال کنند علاوه‌براین وزیران عرب در ضیافت شب گذشته‌سران و وزیران‌بازارمشترک نیزحضور یافتند وحضورغیرمترقبه آنها موجب شد که وزیران بازار مشترک ناچار به تغییر متن نطق های خود شوند و عباراتی در تعریف و ستایش از اعراب در نطق های خود بگنجانند. ناظران سیاسی ورود ناگهانی وزیران عرب را به کپنهاک در حالیکه کنفرانس سران ووزیران بازار مشترک تشکیل بود حمله بزرگ دیپلماتیک اعراب نامیده‌اند. نکته جالب در این ماجرا این بود که وزیران عرب همه با هواپیمای اختصاصی‌خود وارد کپنهاک می شدند وبهمین سبب وزیران‌بازار مشترک نمی دانستند که هر یک از آنها چه موقعی وارد میشود وناچار میشدند جلسات کنفرانس را مرتبا تعطیل کنند . وزیران عرب‌هنگام‌ورود اغلب‌نطق ومصاحبه میکردند و خواستار همکاری اروپا بااعراب میشدند.

ژاپن خواستار تخلیه مناطق اشغالی شد

قاهره- رویتر- « تاکئومیکی» معاون نخست‌وزیر ژاپن که از کشور های عربی دیدن می‌کند بعدازظهر دیروز از ریاض وارد قاهره شد و ضمن نطق کوتاهی اظهار داشت که ژاپن ازاسرائیل میخواهد که بیدرنگ مفادقطعنامه های ۳۳۸ و ۳۳۹شورای‌امنیت را درباره آتش‌بس بمرحله اجرا درآورد .

معاون نخست‌وزیر ژاپن افزود که ژاپن با تمام قوا خواهد کوشید که به برقراری یک صلح عادلانه ومنصفانه درخاورمیانه کمک‌کند.

وی گفت که هدف دیدار او از مصر تقویت رشته های دوستی وهمکاری بین مصر وژاپن است . معاون نخست‌وزیر ژاپن گفت اسرائیل باید نخست به خطوط آتش‌بس ۲۲ اکتبر عقب‌نشینی‌کند وسپس کلیه سرزمین های اشغالی را تخلیه نماید . از طرف دیگر ژاپن طی یادداشتی از اسرائیل خواست که مناطق اشغالی‌راتخلیه کند ودر غیراینصورت ژاپن در روابط خود با اسرائیل‌تجدیدنظر میکند.دولت‌ژاپن‌دربرابرتقاضای اعراب‌در مورد قطع رابطه با اسرائیل اعلام داشته که رشد اقتصادی ژاپن تا اندازه‌ای در دست بازرگانان و سرمایه‌داران یهودی است وژاپن نمی‌تواند به آسانی به‌اینکار دست بزند.

موزائیک ماشینی نامید
معمول‌ترین تکنیک سیمانکاری در ایران
تلفن ۶۲۱۰۵۲-۶۲۱۰۵۳

شرکت سهامی تولیها
CRUSHERS
انواع سنگ شکن چکشی و فکی
تهران- خیابان آیزنهاور- مقابل وزارت کار
تلفن های: ۹۵۹۲۴۴- ۹۵۴۴۶۰

اخبار کوتاه جهان

غسان‌تویني آزاد شد

● بیروت-خبرگزاری‌فرانسه – غسان تویني صاحب امتیاز و مدیر روزنامه «النهار» که باتهام انتشار قطعنامه‌های‌سری کنفرانس عالی الجزایر بازداشت شده بود از طرف دادگاه نظامی لبنان آزاد شد . دادگاه‌همچنین حکم‌آزادی «وافق رمضان» همکار تویني را صادر کرد . این دو نفر بعدا باتهام تخلف از قانون مطبوعات محاکمه خواهند شد .

رئیس هیات امریکا در کنفرانس صلح

● واشنگتن-رویتر -الزورث بانکرسفیر سابق‌امریکا در ویتنام جنوبی از طرف نیکسون به‌عنوان رئیس هیئت نمایندگی آمریکا در کنفرانس صلح اعراب‌و اسرائیل تعیین شد .

در مرحله افتتاحیه‌این کنفرانس که روز ۱۸ دسامبر گشایش‌خواهد یافت هنری کی‌سینجر وزیر خارجه آمریکاکه اکنون از خاورمیانه دیدن میکند نیز شرکت خواهد داشت .

سیل عظیم تونس

● تونس – آسوشیتدپرس- براثر ریزش‌باران های سیل‌آسا و طغیان رودخانه ها در تونس تاکنون ۶۰ نفر کشته شده و هزاران نفر بیخانمان شده‌اند . دولت تونس برای‌نجات سیل زدگان از هلیکوپتر های لیبی ، فرانسه و امریکا استمداد کرده است . دولت ایتالیا نیز بایک کشتی جنگی چندین هلیکوپتر برای شرکت در عملیات نجات به تونس فرستاده است.

چین حاضر شد به اعراب بمب‌اتمی بدهد

قاهره – خبرگزاری فرانسه – حسنین هیکل سر دبیر روزنامه الاهرام در مقاله هفتگی شماره دیروز این روزنامه باردیگر به کشورهای عربی توصیه کردکه سلاح اتمی بدست آورند.

هیکل دو هفته پیش نیز مقاله خودرا باین امر اختصاص داده بود هیکل نوشته است اعراب بیش از هر کشور جهان ثروت دارند و پول بزرگترین وسیله سلاح اتمی است با توجه باینکه فرمول تهیه بمب اتم افشاء شده است کشورهای عربی باید مشترکا یاسلاح اتمی خریداری و یا آنرا تولید کنند .

هیکل اضافه کرده است که وسایل حمل و پرتاب سلاح اتمی اینک در اختیار اعراب است و موشکهای ظافر میتوانند کلاهک اتمی داشته باشند و نیز بمب‌افکن های توپولف که شوروی به‌چند کشور عربی‌داده‌است قادر بحمل بمب اتمی هستند.

هیکل سپس به سفر سابق‌خود به چین اشاره کرده نوشته است مقامات چینی بوی تاکید کردندکه اگر اسرائیل علیه کشورهای عربی به‌سلاح اتمی متوسل شود چین آماده است به مصر یا سوریه سلاح اتمی بدهد.

هیئت : باید از پیشرفت اقتصادی چشم پوشید

۱۰ میلیون انگلیسی بیکار میشوند

لندن – یونایتدپرس- ادوارد هیث نخست‌وزیر انگلستان در مجلس‌عوام‌این کشور اعلام کرد که آنتونی باربر وزیر خزانه‌داری انگلستان روز دوشنبه این هفته مجموعه تدابیر و تصمیمات مهمی را در مجلس عوام اعلام خواهد کرد که اجرای آنها به معنای یك تجدید نظر عمیق وزیروزبرکننده درهدفهای‌سیاست اقتصادی دولت انگلستان خواهد بود .

ادوارد هیث گفت : مسلما ما ناچاریم از امیدهایی که برای توسعه اقتصادی کشورمان داشتیم چشم پوشی کنیم .

نخست‌وزیر انگلستان تاکید کرد که وی اکنون تمام امیدهایی را که داشته است تا بتواندر سال۱۹۷۴ کسری موازنه پرداختهای جاری کشورش را برطرف کند – اساسا بدلیل گرانی فوق‌العاده مخارج‌وارداتفرآورده‌های‌نفتی از دست داده است .

ادوارد هیث اظهار امیدواری کرد که کنفرانس سران بازار مشترك اروپا در کپنهاك خط‌مشی مشترکی برای‌مقابله با بحران نفتی در پیش‌گیرد.

۱۰ میلیون بیکار

روزنامه تایمز لندن ضمن مقاله‌ای در باره‌تازه‌ترین تصمیمات دولت محافظه کاراداردهیث برای مقابله با بحران‌نفت وانبوه مشکلات اقتصادی انگلستان‌اخطار کردکه تعداد بیکاران در انگلستان بزودی به یك میلیون-دو میلیون وحتی ۱۰ میلیون نفر خواهد رسید .

ادوارد هیث نخست‌وزیر انگلستان روز پنجشنبه پیش از آنکه راه کپنهاك را برای‌شرکت در کنفرانس‌سران کشور های بازار مشترك اروپا درپیش‌گیرد به قسمت عمده صنایع انگلستان دستورداد که به‌منظور صرفه‌جویی‌درمصرف‌سوخت وبرای اینکه انگلستان بتواند بقاودوام موجودیت خود را تضمین کند –تعداد روزهای کارخودرا به‌سه‌روز درهفته کاهش دهند .

تصمیمات دامنه‌داری که‌دولت‌ادوارد هیث برای‌نجات کشورش‌ازسرنگون‌شدن در ورطه نابودی اقتصادی‌اتخاذ کرده‌است

بحران نفت

شامل یك‌سلسله تدابیر بسیارسختگیرانه‌ای است که افزایش قابل توجه مالیاتهاولغو برنامه‌های توسعه برای بسیاری‌ازصنایع انگلستان از آن جمله است .عملی‌شدن این تصمیمات برای انگلستان بدین معنی خواهد بود که علاوه‌بر گسترش‌باز هم بیشتر دامنه صرفه‌جویی در مصرف فرآورده‌های نفتی و نیروی برق‌ازتولیدات صنعتی انگلستان به‌میزان فاحشی کاسته خواهد شد و تعداد بیکاران به میزان سرسام‌آور افزایش خواهد یافت .

نخست‌وزیر انگلستان در نطقی که پیش از عزیمت به کپنهاك ایراد کرد درد سرهای بزرگی‌را که گریبانگیر اقتصاد کشورش‌شده‌است «عظیم‌ترین طوفانی که از ده‌ها سال قبل تاکنون برای‌حیات اقتصاد این کشور سابقه ندارد » توصیف کرد . روز پنجشنبه گذشته هزاران نفر از مردم لندن و بسیاری دیگر از شهر های‌بزرگ‌انگلیس-بعلت‌اعتصاب‌رانندگان لکوموتیوها بطور ساده‌ترجیح دادند که‌از خانه‌هایشان خارج نشوندو به‌سر کارهای خودنروند .

کارفرمایان انگلیسی اخطار کرده‌اند که تقلیل روز های کار هفته به سه روز در صنایع منجر به اخراج های دسته جمعی کارگران بیشماری خواهد شد.

نورما – لوی اسرار فعالیت های سکسی خود رافاش کرد

برادرزاده نیکسون با دختر تلفنی «انگلیس» بساط عیش دایر میکرد!

لندن – رویتر- نورمالوی دخترتلفنی سابق انگلیسی که سال گذشته برملا شدن روابط‌وی باعده‌ای‌ازسرشناس‌ترین مردان سیاسی‌انگلستان‌افتضاح پرسرو صدایی‌برپاکرد طی کتابی که دیروز در لندن انتشار یافته فاش کرده است که زمانی بارابرت وسکو سرمایه‌دار معروف آمریکایی نیز سروسری داشته‌و رونالدنیکسون برادر زاده ۲۱ساله ریچارد نیکسون رئیس جمهور آمریکا در نقش ترتیب دهنده جزئیات روابط‌عاشقانه وی بارابرت وسکو در این ماجرا سهیم بوده است و بساط عیش را دایر می کرد!

کتابی که در لندن منتشر شده«من‌نورمالوی» نام دارد ودر آن داستان روابط این زن ۲۶ ساله بالردلمبتون وزیر سابق نیروی هوایی انگلستان و روابطی که با سایر شخصیتهای برجسته انگلیس وغیرانگلیسی داشته به تفصیل بیان داشته است.

«بلوندو بریگس» که دونفر ناشران کتاب سرگذشت نورمالو هستند در یک‌کنفرانس مطبوعاتی که روز گذشته در لندن برپا کرده بودند نورمالوی رامعروف‌ترین دختر تلفنی در تمام دنیا معرفی کردند .در کتاب یادشده از زبان نورمالوی شرح داده‌شده است که چطور شبکه دختران تلفنی لندن که « دولت انگلستان نه تنهااز وجود آن اطلاع داشت بلکه عامدانه از این شبکه برای‌پذیرایی از شخصیتهای برجسته‌خارجی درلندن استفاده‌میکرد»رابرت‌وسکو سرمایه‌دار معروف آمریکایی براو زاده ماجرا های خود کرده است. در خلال سرو صداهایی که قضیه واترگیت در آمریکا برپاکرد نام رابرت‌وسکو نیزبعنوان مردی که از یکطرف به بودجه کمیته تجدید انتخاب نیکسون‌صد ها هزار دلار کمک کرد واز طرف دیگر باحمایت مقامات مسئول دولت آمریکا صد ها میلیون دلار در یک معامله جنجالی سوء استفاده نمود- به‌میان کشیده شد.

یکی از چهره‌های انگشت شماری که از آنها صریحا در کتاب‌نام برده شده‌دکتر سوکارنو رئیس جمهورفقید اندونزی است که نورمالوی اورا «عاشقی سراپا » آقا «وبسیاراهل ملاحظه‌واحترام» توصیف کرده است .

ماجرای واترگیت در ترکیه تکرار شد

آنکارا – یونایتدپرس – حزب جمهوری خواه خلق ترکیه اعلام کرد که اداره ملی ضد اطلاعات ترکیه درماجرای«واترگیت ترکیه» مکالمات تلفنی باند اجویت رهبر حزب مذکور را روی نوار ضبط و کنترل کرده است .

«ارهان ایوب‌اوغلو» دبیر کل حزب جمهوریخواه خلق ترکیه اظهار داشت که این عمل برای ترکیه بیش از رسوایی واترگیت اهمیت دارد .

«نعیم تالو»نخست وزیر ترکیه امروز درباره این ماجرا مدتی با اجویت گفتگو و تبادل نظرکرد وپس‌از آن به‌خبرنگاران گفت که در این باره اعلامیه‌ای انتشار نخواهد داد زیرا نمی‌خواهد جریان تحقیقات را مختل کند . وی گفت ظاهرا یکی از کارگران پست و تلگراف و تلفن مرتکب این «اشتباه» شده است .

اقدام تلافی‌جویانه علیه اعراب

واشنگتن – اسوشیتدپرس- توماس‌گلیسون رئیس سندیکای بارانداز آمریکا اعلام داشت که پنجاه هزار بارانداز عضو این سندیکا تا وقتی که تحریم صدورنفت از طرف کشور های عربی به آمریکا ادامه داشته باشد از بارگیری کشتی هائی که عازم کشور های عربی هستند خودداری خواهند کرد. وی گفت هم اکنون نمایندگان کشور های عربی در امریکا مشغول خرید گندم و وسایل حفر و بهره‌برداری از نفت هستند ولی کارگران بندری امریکا از بارگیری این مواد خودداری خواهند کرد.

منع حمل نفت به ویتنام و کامبوج

واشنگتن – رویتر-مجلس سنای آمریکا با اکثریت ۸۹ رای موافق در برابر دو رای مخالف بودجه دفاعی ۷۳ میلیارد وسیصد میلیون‌دلاری آمریکا را تصویب کرد.

سناتورها قبل از تصویب بودجه دفاعی با تصویب یک طرح پیشنهادی ارسال روزانه چهار میلیون لیتر بنزین را به ویت نام جنوبی و کامبوج ممنوع کردند.

پرواز های فوق‌العاده کریسمس درامریکا لغو میشود

مرخصی اجباری برای میلیونها کارگر آلمانی

بن – رویتر – دولت‌آلمان غربی اعلام کرد بر اثربحران نفت و کاهش سفارشات صنعتی امسال‌تمام‌کارخانجات صنعتی کشور قبل از آغاز تعطیلات کریسمس وژانویه ۱۱ روزاجبارا تعطیل‌خواهند شد. بااین حساب میلیونها کارگر آلمانی به تعطیل اجباری خواهند رفت در امریکا ۳کمپانی معظم«جنرال موتورز» «فورد » و«امریکن موتورز » بر اثر بحران نفت و کاسته شدن از میزان سفارشات تصمیم گرفتند از میزان تولید اتومبیل بکاهند سخنگوی کمپانی ضمن اعلام این خبر نگفت که میزان کاهش تولید اتومبیل چه اندازه خواهد بود.

از طرف اتحادیه شرکت های‌هواپیمائی کشوری‌امریکا بسبب بالا گرفتن بحران سوخت از دولت خواستند اجازه دهد پرواز هواپیما های حمل و نقل و مسافری به ۲۵ شهر و ایالات امریکا قطع شود اتحادیه خلبانان امریکا از بحران نفت و سیاست دولت در این مورد بشدت خشمگین است و خواستار شده است‌که‌پرواز های فوق‌العاده کریسمس‌نیز لغو شود.

ساعات کار زمستانی مطب :
دکتر محمدرضا علویان قوانینی
متخصص طب فیزیکی و توان‌بخشی
(بورد – آمریکا) ٤ – ۷ بعد از ظهر بیمه فرهنگیان
آدرس: خیابان پهلوی-۳۷۱ (نرسیده‌به‌نبش پاستور)
تلفن منزل ٤۷۲۳۵

پذیرش دانشجو
در مرکز آموزش دی-پی-سی
برای دوره های : پانچ - اصول اساسی کامپیوتر - تجزیه و تحلیل روشها
کوبول - فرتران - ار.پی.جی - پی.ال.وان
انالیز و طرح سیستم - تحقیق عملیاتی - پایه های اطلاعاتی.
تاریخ آزمایش ورودی: یکشنبه ۲۵ آذر
نشانی: خیابان شاهرضا - روبروی خیابان ویلا - شماره ۳۰۷ (ساختمان ارفرانس طبقه پنجم - تلفن: ۶۶۳۲۵۸ «بعدازظهرها»

ما انواع
ماشین آلات
کارکرده ، راهسازی ، ساختمانی ، برق، آبیاری
راخریداریم
تلفن : ۸۳۶۶۵۸

اوریانت مجربترین
سازمان جهانگردی ایران
IATA
برنامه تورهای نوروزی را تقدیم میدارد

تور آکروپلیس: دیدار از شهرهای، وین - هامبورک - لندن - پاریس - پارسلون - رم - نابل - سورنتو - کاپری - آتن مدت ۲۷ روز تاریخ حرکت ۲۵اسفندماه ۱۳۵۲

تور خاور دور : دیدار از شهرهای دهلی- بانکوک- سنگاپور- مانیلا - اوزاکا- کیوتو - هاکونه - نارا- توکیو- هنگ‌کنگ- مدت ۲۳روز تاریخ حرکت ۲۸ اسفند ماه

تور ایفل : دیدار از شهرهای هامبورک- لندن - پاریس - پارسلون- رم. مدت ۱۹روز تاریخ حرکت ۲۹ اسفند ماه ۱۳۵۲

تور جزایر قناری : دیدار از شهر های رم - مادرید - لیسبون - لاس پالماس - مدت ۲۶ روز تاریخ حرکت ۲۹ اسفند تنریف - پاریس - لندن- هامبورک. ماه ۱۳۵۲

تورفلامینکو: دیدار از شهرهای پارسلون - لاس‌پالماس - تنریف - رم. مدت ۱۵ روز تاریخ حرکت ۲۹ اسفند ماه ۱۳۵۲

تور برلین : دیدار از شهرهای برلین - لندن - پاریس - پارسلون -نیس - مونت‌کارلو- رم مدت ۲۳ روز تاریخ حرکت ۲۶ اسفند

تور کاپری : دیدار از شهرهای‌هامبورک - آمستردام - لندن - پاریس - ژنو - رم - نابل- کاپری - سورنتو . مدت ۲۳ روز تاریخ حرکت ۲۷ اسفند ماه ۱۳۵۲

تورنیاگارا(آمریکای‌شمالی) دیدار از شهرهای نیویورک- واشنگتن - بوفالو (آبشارنیاگارا) - لاسوگاس - سانفرانسیسکو - لوس آنجلس - لندن . مدت۲۱روزتاریخ حرکت ۲۷ اسفند ماه ۱۳۵۲

تورهای فوق شامل خدمات زیرمیباشد:
۱- بلیط هواپیمای جت در تمام مسیر مسافرت.
۲- اقامت در هتل‌های درجه یک اطاق دونفره با حمام اختصاصی .
۳- استقبال وانتقال از فرودگاهها به هتل‌ها و بالعکس با انوکارلوکس .
٤- صرف صبحانه (انگلیسی) و ناهار در تمامدت مسافرت .
۵- گردش وبازدید از شهرها ونقاط دیدنی و آثار باستانی طبق برنامه .
۶- ورودیه موزه‌ها و آثار باستانی .
۷- باربری و عوارض فرودگاهها
۸- در معیت راهنمای مجرب فارسی زبان

برای کسب اطلاعات کامل از برنامه و نام هتل هاو بررسی بروشور مربوطه به دفتر مرکزی اوریانت مراجعه فرمائید .

سازمان مرکزی اوریانت - خیابان ویلای شمالی‌شماره۳۳۹ الی ۳٤۵
تلفن های اطلاعات‌و ذخیره جا: ۸۲۷۰۲۷- ۸۲۷۰۲۹ -۸۳۳۹۳۷

مصریها ، سوریه‌ای‌ها و فلسطینی ها ساعتها با اسرائیل نبرد کردند

مصر یک هواپیمای جاسوسی اسرائیل را سرنگون کرد

قاهره ـ آسوشیتدپرس ـ طی بیست وچهار ساعت اخیر بار دیگر زدوخورد های پراکنده‌ای در جبهه‌های شمال و جنوب بین نیروهای دو طرف روی داد و آتشبار های ضد هوائی مصر یک هواپیمای شناسائی ساخت آمریکا رادر منطقه کانال سوئز سرنگون کردند .

بقایای این هواپیمای بی‌خلبان‌هدایت شونده که توسط نیرو های مصری کشف شده در قاهره بمعرض نمایش گذاشته خواهد شد .

خبرگزاری خاورمیانه گزارش داد که هواپیمای‌سرنگون‌شده ازنوع «چکرا»و مجهزبدوربینهائی‌است کهشب‌وروز کار می‌کنند . هواپیما هنگامی مورد اصابت گلوله قرار گرفت که در ارتفاع شش هزار متری پرواز می‌کرد .

در تل‌آویو یک سخنگوی نظامی‌اظهار داشت‌که هواپیمای بی‌خلبان ارتش‌هوائی اسرائیل از مسیر خود منحرف شده در خاک مصر سرنگون شده است .

وی افزود که دیروز مصریها چندین بار در صدد ایجاد سرپل‌های جدید در منطقه جنوب کانال سوئز برآمدند ولی نیروهای اسرائیلی آنها را با سلاحهای سبک زیر آتش گرفته و مجبور کردند بمواضع خود بازگردند .

در جبهه شمال نیز سوریه‌ای‌ها با خمپاره‌انداز و سلاحهای سبک در سه منطقه اسرائیلی‌ها را زیر آتش گرفتندو نبردی که بدنبال آن میان طرفین‌روی‌داد چند ساعت طول کشید .

در بیست و چهار ساعت گذشته کماندوهای فلسطین نیز فعالیت شدیدی در داخل سرزمین‌های اشغالی نشان دادند .

خبرگزاری وفا گزارش داد که بعداز ظهر روزجمعه در نزدیکی دهکده«اکرابا» در جنوب غربی نابلوس بین کماندوهای سازمان مقاومت فلسطین و نیرو های اسرائیلی نبرد فوق‌العاده شدیدی روی داد و فرماندهی دشمن نیروی هوائی ، توپخانه سنگین وارد میدان نبرد کردو با پیاده کردن واحدهای چتربازدرصدد محاصره فلسطینی‌ها برآمد ولی در این کار موفقیتی بدست نیاورد. خبرگزاری وفا در گزارش خود اضافه کرده است که در نبردهای دیروز که چندین ساعت طول کشید دو نفر از فلسطینی‌ها کشته شد و سه نفر دیگر زخمی گردیدند و از اسرائیلی‌ها دهها نفر کشته یا مجروح شدند .

پس از سال ۱۹۷۰ این نخستین‌بار است که چنین پیکار دامنه‌داری درساحل غربی رود اردن بین نیروهای اسرائیل و کماندوهای فلسطین درگرفته‌است.

درانفجار کنسولگری الجزایر درفرانسه ٤ نفر کشته شدند

مارسی ـ خبرگزاری فرانسه ـ براثر انفجار بمبی در کنسولگری‌الجزایرکه‌درمارسی‌روی‌داد چهار نفر کشته شده و پانزده نفر زخمی گردیدند .

بمب‌از طرف یک شخص ناشناس بداخل کنسولگری پرتاب شد .

سرکنسول الجزایرکه‌چند دقیقه قبل از انفجار وارد کنسولگری شده بود نیز بطور سطحی زخمی شده‌است.

«گاستون‌دفر» نماینده مجلس فرانسه و شهردار مارسی بشدت سوء قصد علیه کنسولگری الجزایر رامحکوم کرد و گفت ظاهرا این سوء قصد جنبه سیاسی و نژادی داشته است .

پیرمسمه نخست وزیر فرانسه نیز بهمین مناسبت‌از دولت الجزایر عذر خواهی کرد . وی به پلیس دستورداد هرچه زودتر عوامل این کار را پیدا کنند . نخست وزیر گفت هدف این اقدام لطمه زدن به روابط الجزایر و فرانسه بوده است .

ژنرال شاذلی بازداشت‌شده

مخالفت فرماندهان نظامی مصر با روش ملایم سادات

بیروت ـ خبرگزاری فرانسه ـ خبرگزاری عرب گزارش داد که رخنه نیرو های اسرائیل به ساحل غربی کانال سوئز علت اصلی برکناری ژنرال شاذلی از مقام‌ریاست ستاد ارتش مصر است .

خبرگزاری عرب می‌نویسدکه ژنرال شاذلی که معاون دبیر کل اتحادیه عرب در مسائل مربوط به مسائل نظامی است قبل از پاک کردن ساحل‌غربی کانال سوئز از وجود نیروهای اسرائیلی با برقراری آتش‌بس بین مصر و اسرائیل‌جدامخالف بود .

بموجب‌گزارش‌این خبرگزاری ژنرال شاذلی در اواخر ماه اکتبر بعلت مخالفت با تصمیم دولت مصر بازداشت و زیرنظر قرار گرفته بود . گفته میشود که حتی شاذلی درصدد توطئه علیه سادات بوده است .

همچنین شایع است که‌روش « مسالمت‌آمیز »پرزیدنت‌سادات در میان نیرو های مسلح‌مصر و بویژه کادرهای فرماندهی تولید نارضائی کرده است و گفته میشود که ژنرال قذافی در اختلافات خود با پرزیدنت سادات روی عناصر ناراضی ارتش مصر حساب میکرد.

خبرگزاری‌عرب در پایان‌خاطر نشان می‌کند که خبر برکناری ژنرال شاذلی از مقام ریاست ستاد ارتش اندکی پس ازورود عبدالسلام جلود نخست وزیر لیبی به قاهره اعلام شد.

۸ نفر دریمن‌شمالی اعدام شدند

صنعا ـ خبرگزاری فرانسه ـ ۸ نفر از کسانیکه در یکی از دادگاه های ویژه جمهوری یمن شمالی باتهام مباشرت در قتل شیخ محمدعلی عثمان یکی از سه نفر اعضای شورای‌جمهوری این کشور به مجازام مرگ محکوم‌شده‌بودند روز پنجشنبه گذشته در صنعا اعدام‌شدند. شیخ محمدعلی عثمان روز ۳۰ ماه مه گذشته در تعزیه قتل رسیده بود . دادگاه ویژه صنعا ۵ نفر دیگر از متهمین همین پرونده را به حبس ابد ـ یک نفر را به۸ سال حبس و دو نفر دیگر را هریک به دو سال حبس‌محکوم‌کرد . علاوه براین برای‌اولین‌باردرتاریخ جمهوری یمن‌جنوبی یک زن نیز به یک سال حبس محکوم گردید .

دادگاه ویژه یک متهم دیگر را تبرئه کرد و حکم یکی دیگر ازمتهمین هنوزاعلام نشده‌است.

تعداد معدومین متهم به خرابکاری و مباشران توطئه ـ های‌ضد دولتی درجمهوری‌یمن شمالی از ۲۱ ژوئن گذشته تاکنون‌به ۳۳نفررسیده است .

ملاقات کی‌سینجر با رهبر فلسطینی

کی‌سینجر وزیر خارجه امریکا سفر جاری خود را به کشورهای عربی از الجزایر آغاز کرد .

روزنامه های بیروت نوشته‌اندکه کی‌سینجر در الجزایر با یکی از رهبران فلسطینی ملاقات و مذاکره کرده است . علاوه براین وزیر خارجه‌امریکا با بومدین‌رئیس جمهوری الجزایر نیز ملاقات و مذاکره کرد . عکس بومدین و کی‌سینجر را در این ملاقات‌نشان میدهد .

عکس رادیوئی اطلاعات

روزنامه اسرائیلی: امریکا و شوروی بخاطر نفت دست بمداخله مسلحانه میزنند

تل‌آویو ـ خبرگزاری‌فرانسه ـ خبرنگار روزنامه اسرائیلی «ژروسالم پست » در پاریس در گزارشی که برای روزنامه خود فرستاده نوشته است ،در محافل نظامی دیپلماتیک و سیاسی فرانسه این عقیده‌بیش از پیش با اطمینان بیشتری ابراز میشود که بین آمریکا و شوروی پیمان محرمانه‌ای منعقد شده است که بموجب آن‌کشور های عرب تولیدکننده نفت تحت کنترل آمریکا یا شوروی قرار خواهند گرفت و این کنترل در صورت لزوم از طریق مداخله مسلحانه آمریکا یاشوروی تحصیل خواهدشد

وجودچنین قراردادمحرمانه‌ای بین آمریکا و شوروی توضیح میدهد که چرا در روز های اخیر اعراب کرارا اخطار کرده‌اند که اگر مورد حمله قرار گیرند چاه های نفت‌خود را منفجر خواهند کرد.

ژروسالم پست سپس مینویسد، درست همانطور که پاپ در قرون وسطی دنیا را بین اسپانیا و پرتغال تقسیم کرده بود و همانطور که کنفرانس یالتا در سال ۱۹٤۵ قاره اروپا را تکه پاره کرد ـ پیمان‌سری جدیدی که آمریکا و شوروی با یکدیگر بسته‌اند نیز منابع نفتی استراتژیکی جهان رابین دو ابرقدرت شرق و غرب‌تقسیم خواهد کرد .

وزارت جنك

آگهی مناقصه شماره ۱ـ خ

تاریخ ۲۱ر۹ر۵۲

فرماندهی لجستیکی‌نیروی زمینی شاهنشاهی‌اجناس مشروحه زیر را :

۱ـ ۵ دستگاه دمپرموتوری

از طریق مناقصه خریداری می نماید .

پیشنهاد دهندگان میتوانند با مراجعه به انتظامات فرماندهی لجستیکی نیروی زمینی شاهنشاهی واقع در خیابان ۲۵شهریور و دریافت برگ شرایط و مشخصات معامله پیشنهاد خود را طبق مفاد مندرج در شرائط معامله تنظیم و تا ساعت ۱۲ روز یکشنبه ۹ر۱۰ر۵۲ به دائره امور اداری مدیریت تهیه و خرید تسلیم نمایند .

م الف ۱٦٦۰٦

مناقصه گذار فرماندهی لجستیکی نیروی زمینی شاهنشاهی

آ ـ ٦۷۲۷۰

شرکت تراک راه

سازنده ونماینده انواع ماشین آلات ساختمانی وراه سازی

دمپر، سرندوبیران، نوار نقاله، فیدر ماسه خشک کن، بتونیر، سنگ شکن

تخت طاووس چهار راه فرح تلفن ۸٤٤۰۸۰ ـ ۸٤۸۰٦۰

صندوق پستی ۱۵۸۵ـ۱۱ تلگرافی تراکراه کمپ

نمایش فیلم جالب قهرمانان اسکی واسنوموبیل جهان

در نمایشگاه ایران یاماها

* اسکی یاماها عامل پیروزی قهرمانان ملی ژاپن در ساپارو
* اسنوموبیل یاماها برنده مسابقات بین‌المللی ۱۹۷۳

شروع نمایش همه روزه ساعت ۳۰ر٦ بعد از ظهر (ورود آزاد)

ایران یاماها ـ تخت طاووس ـ مقابل ساختمان تلویزیون

صاحب نظران علم سازمان

ترجمهٔ جواد عامری

ناشر مؤسسهٔ انتشارات و چاپ دانشگاه تهران

مرکز فروش: فروشگاههای شماره ۱ و ۲ انتشارات دانشگاه تهران و کلیهٔ کتابفروشیهای معتبر

مجله جوانان روزهای دوشنبه منتشر میشود

لباسشوئی تلویزیون

وستینگهاوس

Westinghouse رقیب ندارد

Zeltco

فلتکو

نماینده انحصاری مدرنترین کالای تزئینی ساختمان

کفپوش پارکس دولوکس

کفپوش لاستیکی شهوند

آکوستیک فلتکو اکوپلاست

موکت فلتکو ساده تایل ٤۰×٤۰ پشت اسفنجی ساخت بلژیك ،ایتالیا ،آلمان

کاغذ دیواری شاندی با مهر استاندارد

شرکت فلتکو

میدان ولیعهد ـ کوچه ارژنك جنب وریمی ـ شماره ۷ ساختمان فلتکومجهز به پارکینك اختصاصی

تلفن ٦۲۳۹٤٦ و ٦۲۷۷۸۲

گروه شرکتهای تولیدی وواردانی ماشین آلات راه‌سازی وساختمانی

ارکان ماشین ـ وزنه

ماشین رول ـ رولر

خیابان آیزنهاور ـ مقابل دانشگاه آریامهر شماره ٦۲۸ و ٦٤٦

تلفن: ۹۵۹۰۷۸ ـ ۹٦۲٤۵۹ ـ ۹۵۲۸۹۹ ـ ۹۵۹۰۰۲ ـ ۹۵۸۵۵۵

LIEBHERR

تاورکرین ـ بچینگ پلانت ـ تراک میکسر

لیبهر

نماینده انحصاری : ارکان ماشین ـ وزنه

این کدام فیلم است ؟

... که شب‌جمعه در آن فراموش نشده !

... که زن ایرونی با دیدن‌اون میتونه رگ‌خواب مردشو پیدا کنه و پدرشو بسوزونه

... که زن ایرونی را در ایران ، زن فرنگی‌رودر انگلستان و مرد ایرونی‌را در همه‌جا محك زده

... که‌زن‌ایرونی بخاطر شوهرش یك‌زن‌فرنگی‌رو لت وپار کرد

... که‌زنو شوهرهای دعوائی باید طلاقشونوتا دیدن این فیلم عقب بیندازند

...که‌سرآهنك‌اون خواننده و تهیه‌کننده دعواها کردند و کارشان بداوری سندیکا کشید

لطفا به آگهی بعدی توجه فرمائید

«سام پکین‌پا» نام‌آورترین کارگردان نسل حاضر ـ مردی که شیوه های تازه او درنشان دادن خشونت فطری بشر جنجالها برانگیخته است اینك قویترین‌وآخرین شاهکار پلیسی خود را در معرض قضاوت شما قرار میدهد .

ازصبح‌چهارشنبه فقط در سینما آتلانتیک

بعلت طولانی بودن‌فیلم‌شروع سئانسها‌ازاینقرار‌است: ۱۱ صبح ـ ۳ ـ ۵ر۱۵ ـ ۷ر۳۰ ـ ۹ر٤۵ بعد از ظهر

پرویز حجازی صیاد بزرك ستاره‌ها تقدیم میکند

شاه ماهی هنر ایران

گوگوش

و جنجالی ترین شومن ایران

فریدون فرخ‌زاد

درپیشرو کاباره‌های ایران

کاباره باکارا

امشب — امشب

گروه موزیك دختران شب ازکره

بالت لیندارزامه‌پیکران بین‌المللی ـ بالت دختران کره‌ای ـ کارلوس کوردوبا شعبده‌بازمشهوراسپانیولی

تلفن‌های رزرو باکارا ٦۲۸۲۰۸ ـ ٦۲۵۱۷۷

باوجود برنامه فوق‌العاده باکارادربهای «منو» هیچگونه تغییری داده نشده

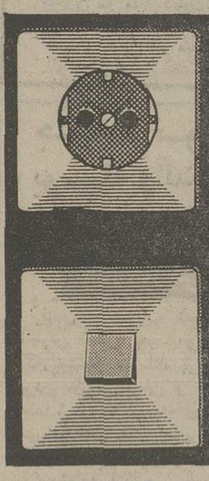

کلید و پریز

جونگ

۱۵ آمپر با پایه‌های چینی سرامیك در قیمتهای قابل رقابت محصول آلمان غربی با ۲۷ سال سابقه در ایران

JUNG

شرکت الکتریکال لاله‌زار

شماره ۱۲٦ تلفنهای ۵ـ۳۱۱۰٦۳

اطلاعات دختران وپسران

امروز

باعکسهای چهاررنك از فروزان ، رامش و بازیکنان سریال خانه‌بدوش و دهها داستان رپورتاژ و مسابقه در ۵۲ صفحه منتشر شد .

تجدید آگهی مناقصه ۳ر۵۲

فرماندهی لجستیکی نیروی زمینی شاهنشاهی ۱٦۸ دستگاه مسدود کننده مکالمات تلفنی راه دور شامل ۲٤۸۳ شماره تلفن را از طریق مناقصه تحویل انبار آمادگاه مخابرات تهران‌واقع در پادگان جی شرقی خریداری می نماید داوطلبین شرکت در مناقصه میتوانند همه روزه باستثناء روز های تعطیل جهت دریافت مشخصات و شرایط مناقصه و نمونه قرارداد بفرماندهی لجستیکی واقع در خیابان ۲۵ شهریور دفتر انتظامات مراجعه و حداکثر تا ساعت ۱۲ روز ۸ر۱۰ر۵۲ اقدام به تسلیم پیشنهاد نمایند پاکات پیشنهاد دهندگان در ساعت ۹ صبح روز بعد در کمیسیون باز و قرائت خواهد شد . حضور پیشنهاد دهندگان در کمیسیون مناقصه آزاد است .

م الف ۱٦٦۱٤

فرماندهی لجستیکی نیروی زمینی شاهنشاهی

آ ـ ٦۷۲۸۲

اتومبیل خودرادرسرمای زمستانی با

ضدیخ

HOECHST

گنانتین ساخت کارخانجات معتبر هوخست آلمانی بیمه نمائید ضدیخ هوخست‌روغنی‌ـضدزنك و چهار فصل میباشد در روی رادیاتور تاثیرشیمیائی ندارد .

از سرویس‌کار خود ضدیخ گنانتین هوخست درخواست نمائید در موقع خرید بمارك هوخست و علامت گنانتین توجه کنید

اخبار، رویدادها، شایعات و گفتگوها در

بازار سیاست

دهه مشارکت سیاسی

حزب ایران‌نوین دومین دهه موجودیت و فعالیت‌خود را که از امروز آغاز کرد، «دهه‌سیاسی» عنوان داد و باشعار «کوشش به‌علاقمند ساختن مردم به مشارکت در فعالیت های سیاسی» « و تلاش در بکار گرفتن همه نیرو های خلاق و سازنده» «و حفظ عنوان اکثریت دردهه دوم موجودیت » به‌استقبال آغاز یازدهمین سال تاسیس خود رفت.

ارگان ایران‌نوین و روزنامه های وابسته به اکثریت امروز با انتشار شماره های مخصوص کارنامه ده ساله‌حزب ایران نوین راورق زدند واین فرصت رابرای تبریک بخود گفتن گرامی داشتند . هویدا در گفتگوئی با نماینده ارگان اکثریت، آغاز دهه دوم موجودیت ایران نوین را سرآغازی برای گام های « عظیم تر و سریعتر» عنوان داد و در ابراز عقاید خود ، گسترش اکثریت رادر قالب و چارچوب کلی امرتوسعه و پیشرفت در یازده سالی که از انقلاب شاه و ملت میگذرد جستجو کرد و گفت، رشد کمی و کیفی حزب، گوشه و بخشی از رشد کمی و کیفی مملکت بوده است.

این رشد کمی وکیفی ایران‌نوین را هویدا « درخشان فوق‌العاده» توصیف کرد و برخلاف عده‌ای که‌هنوز معتقدند تحزب به معنای واقعی جای خودرادر اجتماع ایران باز نکرده وهنوز افراد به امید دستیابی به مقامات به‌حزب می پیوندند ، معتقد است که ایران‌نوین ضرورت زندگی حزبی را به عنوان یک سنت جدید در زندگی جامعه ایران جای‌داده واین موفقیت عظیمی برای این حزب در تعمیم و توسعه دموکراسی در جامعه ایران است . هویدا معتقد است «ما امروز مشکل اساسی نهادی نداریم» و در دهه دوم‌بااستفاده از تکنولوژی و نیروی خلاقه ملت ودرآمد روز افزون‌کشور به هدف های اقتصادی خود « شتابزده» دست خواهیم یافت وخارج از پیشرفت های مادی ، در این دهه به گسترش و توسعه فرهنگی و تحکیم مبانی اخلاقی جامعه نیز توجه زیادتری خواهیم‌کردتابامشکلاتی که گریبانگیر جوامع پیشرفته دیگر شده روبرو نشویم. «شما میتوانید این‌را انقلاب در مغزها تعبیر کنید.»

معاملات نفتی دراقیانوسها

بحران نفت معاملات نفت را چنان از حالت عادی و سنتی خود خارج کرد که حتی محموله های کوچک نفت در حال حمل با کشتی‌ها گاهی چند دست مورد معامله قرار میگیرد ناظران نفتی معتقدند این نوع‌معاملات مربوط به پارتی های کوچک و کمپانیهای کوچک نفتی است که معمولا در بازار مصرف تعهدات جدی ندارند. کمپانیهای بزرگ در حال حاضر گرفتار سر و سامان دادن و متوازن کردن مقدار نفت موجود با تعهدات قبلی هستند «اکسون» بزرگترین کمپانی نفتی جهان در اواسط آبان اعلام کرد روزانه ۱٫۲ میلیون بشکه نفت ـ که ۱۷ درصد تولید روزانه آنست ـ از دست‌داده، بطوریکه تولید روزانه آن از ۷ میلیون بشکه به ۵٫۸ میلیون بشکه تقلیل یافته است . محافل نفتی آمریکا معتقدند کاهش تولید نفت اعراب ممکن است آمریکا را وادار کند که در زمستان امسال‌روزانه ۲ میلیون بشکه نفت را از دست بدهد و این‌رقم در حدود ۱۱ درصد مصرف آن کشور است . وضع در نقاط دیگر جهان از اینهم بدتر است همه تلاش دارند موقتا از هر راهی وجود دارد نفت بدست آورند ، بهمین جهت یک‌محموله نفتی در حال حرکت بعضی اوقات چند دست مورد معامله قرارمیگیرد و کشتی‌ها در راه سفر به ژاپن راه خود را به اروپا کج می‌کنند .

سیاست عدم تمرکز جدی است

مطالعات‌دولت، درزمینه‌عدم‌تمرکز ابعاد گسترده‌تری پیدا کرده و گفته میشود که مسئله انتقال وزارتخانه‌ها ، موسسات و شرکتهای دولتی به‌شهرستانها که‌وجودشان درتهران ضرورتی ندارد وارد مراحل جدی‌تر شده‌است. همزمان باادامه این مطالعات ، وزارت آبادانی ومسکن طرحهائی درزمینه تمرکز ساختمانهای دولتی در مناطقی ازشهرستانها از جمله همدان و اصفهان تهیه دیده و گفته میشود که ساختمانهای دولتی درمنطقه‌ای خاص از شهرستانهای یاد شده تمرکز خواهند یافت .

محافل مطلع اظهار نظر میکنند که وزارت آبادانی و مسکن یاحداقل برخی‌از سازمانهای وابسته به آن از جمله موسساتی هستند که تمرکز آنها درتهران چندان ضرورتی ندارد . باین ترتیب درآینده‌ای نه چندان دور باید منتظر اسباب کشی و نقل و انتقال سازمان هائی از این‌وزارتخانه و دیگر وزارتخانه‌ها و سازمان‌های دولتی به شهرستانها بود .

★ حضور امروز جمشید آموزگار وزیر دارائی‌در مراسم گشایش اجلاسیه ایران نوین و در صف نخستین شرکت کنندگان در این مراسم توجه ناظران سیاسی را جلب کرد . جمشید آموزگار از جمله چند وزیرغیرحزبی کابینه هویدا است که زمانی هم شایعه احتمال پیوستن او به اکثریت ورد زبان ها بود،ولی این پیوستگی‌صورت نگرفت .بهرحال حضور امروز آموزگار نیز در اجلاسیه ایران نوین ظاهرا به عنوان « میهمان» صورت گرفته‌مگر آنکه خلاف آن ثابت شود .

★ وین‌زوریخ بزودی در شبکه پروازهای شرکت هواپیمائی ملی ایران به‌اروپا قرار خواهد گرفت . برای نخستین بار خواهد بود که هما بالهایش را برفراز پایتخت اطریش می‌گشاید و در حالیکه وین‌بازار کاملا تازه‌ای برای «هما» بشمار میرود، زوریخ دومین شهر سویس بعد از ژنو است که «هما» بدان پرواز خواهد کرد.

تاسیس دانشگاه آزاد با ۲۵ هزار دانشجو

علیاحضرت شهبانو بامداد امروز برای بازدید از دهکده جذامیان در نزدیکی بجنورد از تهران عزیمت فرمودند . عکس شهبانو را در مهرآباد و لحظاتی قبل از ترک تهران و هنگام استماع گزارش کریم پاشابهادری، رئیس دفتر مخصوص نشان میدهد .

هنگام بررسی بودجه وزارت آموزش و پرورش در کمیسیون بودجه مجلس شورای ملی ، دکترحبیب‌دادفر رئیس‌کمیسیون مذکور پیشنهاد کرد به معلمان وام بدون بهره یا بهره کم داده شودتا بتوانند برای خودشان خانه بسازند .

★ دانشگاه آزاد

دربررسی‌بودجه دانشگاهها ، مسئله تاسیس دانشگاه آزاد مطرح شد و باطلاع کمیسیون بودجه مجلس رسید : قرار است دانشگاه آزاد در سال ۱۳۵۵ شروع‌بکار کندومطالعات دراین باب شروع شده است . محل این دانشگاه که درسطح وسیع بوجود می‌آید تهران خواهدبودو ممکن است‌شعباتی هم‌درشهرستانها بوجود بیاورد. پیش‌بینی میشود تا پایان‌سال ۱۳۵۷ نزدیک به ۲۵ هزار دانشجودراین دانشکده‌که‌دارای همه‌رشته های علمی است و طرز تحصیل درآن با سایر دانشگاه ها تفاوت کلی دارد پذیرفته شوند .

● بدنبال‌طرح بودجه‌دانشگاه ملی، دکترشریفی رئیس‌دانشگاه ملی طی توضیحاتی گفت اداره چند بیمارستان به‌دانشگاه ملی واگذار شده‌است. دربیمارستان دریانی‌که ۱۵ هزار مترمحوطه داردو سالیان متمادی است در خیابان پهلوی بلااستفاده‌مانده است‌یک مجتمع درمانی‌بوجود می‌آید .

رئیس دانشگاه ملی در سخنان خود یادآور شد اگر کمک دولت نباشد دانشگاه‌ملی نمی‌تواند روی پای خودبایستد.

* مسکن معلمین

خانم شوکت ملک جهانبانی ضمن بحث‌در اطراف اقدامات وزارت‌آموزش وپرورش گفت با تجربیات ۴۲ ساله که در امر آموزش و پرورش دارم باید بگویم کار وزارت آموزش و پرورش از نظر کمی خیلی پیشرفت کرده است ، مسئله کتاب یک موضوع پراهمیت است که باید یادآور شوم‌کتب درسی بسیار خوب تدوین و تالیف میشود .

نماینده تهران آنگاه پیشنهاد کرد وزارت آموزش و پرورش از محل اعتبار مال‌الاجاره ـ هائی که میدهد برای تامین محل مدارس اقدام کند .

دکتر دادفر یکبار دیگر در مسئله آموزش‌و پرورش‌صحبت کردوتامین مسکن برای معلمین بخصوص معلمین شهرستانهارا پیش کشید و از آن بعنوان یک اقدام ضروری یاد کرد و آنگاه گفت باید مجتمع های آموزشی را به شهرستانها اختصاص داد و به مدارس مختلط ایرانی و خارجی توجه بسیارکردتا بچه ها تحت تاثیر فرهنگ خارجی قرار نگیرند . مدارس مختلط ایرانی‌وخارجی باید صددرصد تابع نظامات آموزشی و مدیران آن باید دستورات و تعلیمات آموزش و پرورش را کاملا بکاربرند.

★ رفاه معلم

دکتر فرخ‌رو پارسای وزیر آموزش‌و پرورش طی‌توضیحات خود راجع به کار آموزش و پرورش به مسئله رفاه معلم اشاره کرد و گفت : از نظر رفاه معلم البته حقوقشان‌کافی نیست‌ما یکوقتی معلمینی‌داشتیم که ۶۰ تومان و ۱۵۰ تومان حقوق میگرفتند اجرای قانون استخدام کشوری تا اندازه‌ای حقوق معلمین را جبران کرد . دربسیاری از شهرستانهاشرکت تعاونی مسکن برای تامین‌رفاه معلمین بوجود آوردیم و این کمک ها موثر تر از آنست‌که به حقوق معلم ۱۰۰ یا ۱۵۰ تومان اضافه شود .

بازدید شهبانو از بهکده راجی

علیاحضرت شهبانو امروز از بهکده راجی در ۱۵۵ کیلو متری شمالغربی بجنورد بازدید فرمودند. بهکده راجی که برای دومین بار مورد بازدید علیاحضرت شهبانو قرار گرفت درسی هزار هکتار اراضی شمالغربی بجنورد برای زندگی جذامیان بهبود یافته بنا گردید و بیاس خدمات ارزنده مرحوم دکتر عبدالحسین راجی مدیر عامل‌این جمعیت که یکی از موسسین و بانیان این مرکز بوده است بنام بهکده راجی نامگذاری گردید.

علیاحضرت شهبانو بمنظوربازدید از این بهکده در ساعت ده در جالیکه وزرای‌آموزش وپرورش، بهداری و اعضای هیئت مدیره جمعیت کمک به جذامیان درالتزام معظم‌لها بودند باهواپیما تهران‌را ترک کردند و بعداز ظهر پس‌از بازدید از بهکده بتهران مراجعت فرمودند.

۱۵ کمپانی نفتی

برنده مزایده نفتی ایران شدند

شرکت ملی‌نفت دیروز اطلاع داد که با ۱۰ کمپانی نفتی‌دیگر که در مزایده نفتی شرکت‌ملی نفت‌شرکت کرده بودند قرارداد بسته است . درنتیجه برنده مزایده ۴۷۰ هزار بشکه نفت روزانه شرکت ملی نفت ۱۵ کمپانی نفتی هستند . اعلامیه شرکت ملی نفت حاکی است : که براساس ترتیباتی که از طرف این شرکت جهت فروش نفت خام درششماهه اول سال ۱۹۷۴ مسیحی ازطریق مزایده بین‌المللی داده شده بود جمعا ۶۴ متقاضی در مزایده مربوط شرکت‌کردندو پیشنهادات خود را تا ساعت ۱۲ روز ۱۹ آذر ماه‌که‌در دعوتنامه های مربوطه مقرر شده بود تسلیم شرکت ملی نفت ایران نمودند . پیشنهادات رسیده بلافاصله مورد بررسی قرار گرفت و متعاقباً از برندگان مزایده‌بترتیب اولویت‌ازلحاظ قیمت پیشنهادی برای مذاکره و عقد قرارداد های مربوط دعوت بعمل آمد و درنتیجه قبل‌از پایان مهلت‌مقرر برای اعلام نتایج مزایده که روز ۲۹ آذر ماه تعیین شده بود با ۱۵ شرکت از کشور های امریکا ، اروپا و ژاپن قرارداد فروش برای نفت خام های مورد مزایده در ششماه اول سال ۱۹۷۴ بامضاء رسید. قیمتهای مورد قرارداد که در مورد کلیه خریداران یکسان اعمال شده است بدین شرح است : نفت سبک صادراتی ۳۴ درجه ۱۷٫۰۴ دلار هر بشکه،(هفده دلاروچهار سنت).

نفت سنگین صادراتی ۳۱ درجه ۱۶٫۰۴ دلار هربشکه ، (شانزده‌دلار و چهار سنت) .

نفت رستم رخش ۳۶ درجه ۱۷٫۳۴دلار هر بشکه ، (هفده دلار و سی و چهار سنت) .

نفت ساسان ۳۴ درجه ۱۶٫۲۰ دلار هر بشکه ، (شانزده‌دلارو بیست‌سنت).

نفت داریوش ۳۴ درجه ۱۶ دلار هربشکه، (شانزده دلار).

نفت بهرگان سرنوروز ۲۷ درجه ۱۴ دلار هربشکه ، (چهارده دلار) .

نفت سیروس ۱۹ درجه ۹ دلار هربشکه ، (نه دلار) .

فرودگاه جده روز ۹ دیماه بسته میشود

* عزیمت زائران تا ۱۵ روز دیگر ادامه خواهد داشت
* زائران‌ایرانی همه‌سلامتند

تا بعد از ظهر امروز ۱۲۳۳۸ زائر بیت‌اله الحرام از فرودگاه های مهرآباد ـ شیراز ـ آبادان به جده انتقال داده شده‌اند. هواپیمائی ملی ایران اعلام داشت‌انتقال کلیه زائران ایرانی خانه خدا به کشور سعودی تا ۱۵ روز دیگر (۷ دیماه) پایان خواهد یافت .

طبق اعلام دولت‌سعودی فرودگاه جده روز ۹ دیماه‌بسته خواهد شد و زائران کلیه کشور های جهان باید قبل از این روز وارد جده شده‌باشند. هم‌اکنون سوای پرواز هائی‌که از مهرآباد صورت می‌گیرد همه‌روزه یک پرواز از آبادان و یک پرواز از شیراز بصوب جده انجام می‌گیرد .

زائران سلامت‌اند

فریدون ابراهیم زاده فرستاده اطلاعات به جده‌امروز گزارش داد زائران ایرانی طبق برنامه تعیین شده وارد بندر جده می‌شوند و مورد استقبال راهنمایان قرار می‌گیرند حال تمام زائرانی که تاکنون به کشور سعودی وارد شده‌اند خوب است .

دیروز جمعه هوای جده گرم شد و میزان درجه حرارت که صبح ۲۵ درجه بالای صفر بود بهنگام ظهر به ۳۱ درجه بالای صفر رسید ولی از عصر ببعد درجه حرارت هوا تقلیل یافت و شب ملایم و کمی سرد شد و صبح امروز میزان‌حرارت جده‌حداکثر ۲۹ درجه ، مدینه ۲۷ درجه بود .

ممنوعیت وجود ندارد

سخنگوی اوقاف امروز اعلام کرد کلیه زائرانی که هم‌اکنون به‌کشورسعودی انتقال می‌یابند زائران مدینه قبل هستند وطبق برنامه ستاد عملیات حج پس‌از ورودبه جده عازم مدینه‌میشوند. ستادعملیات‌حج‌درجده‌هیچگونه ممنوعیت برای زائران فراهم نکرده است .

۱۲ میلیون مرده وارد آمار جمعیت‌ایران شده

اداره ثبت احوال ایران برای تفکیک آمار دوازده میلیون افراد فوت شده‌ای که هنوز در دفاتر زندگان نامشان ثبت شده است طرح جدیدی را بمورد اجرا می‌گذارد.

عدم تفکیک متوفیان سالهای گذشته موجب گردیده است که آمارگیری نفوس ایران دچار مشکلاتی شود و سرشماری جمعیت دقیق انجام نگیرد.

ثبت‌احوال امروزاعلام‌داشت‌که طبق‌آمارموجود و اسناد سجلی تعداد افراد زنده مردم ایران اعم از زن ومرد از تاریخ‌اجرای مقررات ثبت احوال در سراسر کشور پس از کسر مردگان به چهل و چهار میلیون و سیصد هزار نفر میرسد در حالیکه آمار واقعی جمعیت کمتر از این رقم بود و حدود سی ودو میلیون نفر میباشد.ثبت‌احوال اعلام داشت که اختلاف‌موجود در آمار بعلت عدم گزارش واقعه مرگ این عده بوجود آمده است و همین امر سبب‌شده تعداد زنده‌ها در دفاتراسنادسجلی باواقعیت تطبیق نکند.

خبرهای کوتاه

والاحضرت شاهپور غلامرضا پهلوی در خرمشهر

ساعت ۱۰ بامداد امروز والاحضرت‌شاهپور غلامرضا پهلوی برای بازدید پایگاه دریائی خرمشهر و واحد های‌نیروی‌دریایی‌شاهنشاهی با هواپیما وارد آبادان شدند و مورد استقبال‌قرار گرفتند .

والاحضرت شاهپور غلامرضا پهلوی ، پس از ورود به آبادان ، به پایگاه دریائی خرمشهر رفتند و از واحد های نمونه افسران، درجه‌داران‌و سربازان‌نیروی دریائی شاهنشاهی سان دیدند .

ملاقات‌بارئیس دانشگاه

پروفسور دوویلیر رئیس دانشگاه «اشتکن‌بوش» فدراسیون افریقای جنوبی که در تهران بسر می برد، امروز باآقای دکتر نهاوندی رئیس دانشگاه تهران‌ملاقات و مذاکره کرد .

صدورپروانه‌ساختمانی

برای توسعه واحد های تولیدی اطراف تهران پروانه ساختمان داده میشود

امروز اعلام شد : براساس توافقی که بعمل آمده است واحد های تولیدی اطراف تهران که پروانه توسعه از وزارت اقتصاد دریافت‌داشته باشند ، از جانب شهرداری پروانه ساختمانی برای این گروه صادر میشود . از این جهت به واحد های تولیدی اطراف تهران اطلاع داده شد ، در صورت تمایل به احداث‌ساختمان با در دست داشتن پروانه توسعه از وزارت اقتصاد می‌توانند برای دریافت جواز به شهرداری تهران مراجعه کنند .

افزایش وام مسکن

میزان‌وام مسکن کارگران افزایش میابد . امیرقاسم معینی وزیر کارو اموراجتماعی امروز اعلام کرد : وزارت کار درجهت‌رفاه کارگران‌و تامین مسکن بهتر برای کارگران هم‌اکنون سرگرم تهیه طرحی درزمینه افزایش وام مسکن کارگری‌میباشدو هیئتی مرکب از کارشناسان بانک رفاه و سازمان‌بیمه‌های اجتماعی‌ماموراین کارشده‌اند.

حال اصفیا رو به‌بهبود است

حال مهندس صفی اصفیا وزیر مشاور و نایب نخست‌وزیر در امور عمرانی که یک هفته قبل بعلت عارضه کسالت قلبی در بیمارستان بستری‌شده‌بود روبه بهبود است.

دکتر عبدالحسین سمیعی متخصص قلب و پزشک معالج اصفیا ضمن اعلام این خبر متذکر شد خوشبختانه معالجات وزیر مشاور با موفقیت ادامه دارد .

حذف شرط حداقل سن

شورایعالی آموزش‌وپرورش ضمن تجدید نظر درآئین‌نامه مدارس راهنمائی تحصیلی شرط حداقل سن‌برای‌ورود به این دوره را حذف کرد . در آئین‌نامه سابق حداقل‌سن ۱۰ سال تعیین شده بود .

با لغو شرط حداقل سن، کودکان کمتر از ده سال که در امتحانات متفرقه پنجم ابتدائی ثبت‌نام می کنند ، می‌توانند پس‌از پذیرفته‌شدن در امتحان وارد مدرسه راهنمائی تحصیل شوند.

نخست‌وزیر تونس‌نیمه دوم دیماه به ایران‌میاید

اعلامیه مربوط به سفر رسمی نخست وزیر تونس‌به ایران امروز در تهران و تونس بدین شرح انتشار یافت .

« بنابدعوت آقای امیرعباس هویدا نخست‌وزیر آقای‌هدی نوئیرا نخست وزیر تونس و بانو از تاریخ ۱۷ تا ۲۱ دی ماه ۱۳۵۲ برابر با (۷ تا ۱۱ ژانویه ۱۹۷۴)از ایران‌بازدید رسمی به‌عمل خواهندآورد.»

بیمه کارگران روزمزد

سازمان بیمه های‌اجتماعی اعلام داشت کارگران‌روزمزد دادگستری گرگان ودادگاه مستقل بندرشاه ازاول‌آذرماه مشمول مزایای بیمه کامل ۱۸ درصد قرار گرفتند . سازمان بیمه های اجتماعی بموجب طرحی‌که تهیه کرده کلیه کارگران روز مزد موسسات دولتی را به‌ترتیب بیمه خواهد کرد .

اجرای باله فرح در بلژیک

گزارش رسیده‌ازبروکسل حاکی است باله فرح شب جمعه ۲۳ آذر شب ـ نشینی انجمن‌روزنامه‌نگاران بلژیک‌با حضور اعلیحضرت پادشاه و علیا حضرت ملکه بلژیک و نمایندگان سیاسی خارجی و عده زیادی از شخصیتهای بلژیک برای اولین بار در اپرای‌بروکسل به معرض نمایش گذاشته شد . این باله توسط موریس بژار بالهام از موسیقی اصیل‌ایرانی ایجاد شده و با شرکت گروه‌مقرن بیستم ونوازندگان ایرانی اجرامیشود گروه‌نوازندگان ایرانی دراجرای باله‌گلستان بمدت ۱۰ شب در بروکسل در ماه گذشته شرکت‌کردند ومورد استقبال فوق‌العاده قرار گرفتند و دراین مدت نزدیک به ۳۰ هزار نفر از آن دیدن کردند .

فروش کشمش و برگه به شوروی

امروز دربازار قرارداد فروش ۷ هزار تن کشمش‌و ۲ هزار تن برگه بامسئولان بازرگانی شوروی امضاءشد.

صدور کشمش و برگه فروخته شده از اول ژانویه ۱۹۷۴ (اواسط دیماه) آغاز میشود .

کشمش فروخته شده هر تن بین ۷۰۰ تا ۸۰۰ دلارو برگه نیز هرتن ۶۰۰ دلار معامله شده است .

روز بهداشت جوانان شیرو خورشید

بمناسبت ۲۳ آذر روز بهداشت‌جوانان‌شیروخورشید سرخ ایران در روز های ۲۲ـ۲۳و ۲۴ آذرماه یک رشته فعالیتهای بهداشتی ازطرف‌اعضای سازمان‌جوانان صورت گرفت از ساعت ۲۲ روز پنجشنبه‌تاساعت ۶ بامداد دیروز یک پست امدادی‌برای شبانه تهران و همچنین کمک‌به‌مصدومین ومجروحین پستهای شبانه دیگر در مراکز استانها در سراسر کشور مستقر شدند بامداد امروز نیز یک هزار بسته لوازم‌بهداشتی بوسیله‌جوانان شیروخورشید سرخ بین دانش آموزان توزیع گشت. این بسته ها شامل مسواک صابون‌و لوازم بهداشتی‌دیگر حوله ـخمیر دندان ـ میباشد .

از حرکت ۲۰۰ اتومبیل جلوگیری شد

۲۰۰ اتومبیل که فاقد بیمه‌نامه شخص ثالث بودند امروز به وسیله ماموران راهنمائی و رانندگی متوقف شدند .

چون درآئین‌نامه راهنمائی ورانندگی برای اتومبیلهای فاقد بیمه جریمه منظورنشده است‌پلیس راهنمائی‌ورانندگی وسائط نقلیه فاقد بیمه رادر پارکینگ ها متوقف می کندو تاپیش از انجام مراحل بیمه اجازه حرکت و استفاده‌آنرا بصاحبانشان نخواهد داد .

یک بررسی نشان داد که گروهی از رانندگان‌وسائط نقلیه فاقد بیمه امروزترجیح دادند که‌برای رفتن‌به‌محل کار خود از تاکسی ویا اتوبوس استفاده نمایند .

ورود

دکتر محمد یگانه رئیس کل بانک مرکزی ایران که برای شرکت در کنفرانس سالانه اکافه به بانکوک رفته بود ، به تهران باز گشت .

★★★

آقای مهندس پرویز آوینی رئیس کل راه آهن دولتی ایران که برای شرکت در کنفرانس اتحادیه بین‌المللی راه‌آهن های آسیا و اروپابه پاریس رفته‌بود دیشب‌بتهران بازگشت .

امتحان کمک هزینه تحصیلی به دانشجویان دانشسرایعالی

امتحان از دانشجویان دانشسرایعالی داوطلب خدمت دبیری به وسیله مقامات آموزش وپرورش آغاز شد.

به ۱۵۰تن از قبولشدگان دراین امتحان ، ماهانه۵هزار ریال کمک هزینه تحصیلی داده خواهد شد، ولی در راهنمای مسابقه ورودی دانشگاهها (سال ۵۲ـ۵۳) آمده‌است که وزارت‌آموزش وپرورش از پذیرفته‌شدگانی که در دانشسرایعالی ثبت‌نام میکنند آزمایش خاصی به عمل خواهد آورد و در این آزمایش به کسانی که پذیرفته شوند در دوران تحصیل حقوق آموزگارمامور به تحصیل خواهد پرداخت.

دانشجویانی که درامتحان وزارت آموزش و پرورش شرکت کرده‌اند ۳۶۰ نفر هستند که ازمیان آنها۱۵۰ نفر برای‌دریافت کمک‌هزینه انتخاب می‌شوند.

بازگشت وزیر ورزش چین

بامداد دیروز آقای «وانگ منگ» وزیر ورزش و توریست بدنی جمهوری خلق چین با هواپیما تهران را ترک کرد.

در فرودگاه مهرآبادتیمسار سپهبد حجت کاشانی معاون نخست وزیر و سرپرست سازمان تربیت بدنی ، سفیر جمهوری خلق چین‌واعضای سفارت وی را بدرقه‌کردند.

نصب کارخانه در روستا ها

احداث واحدهای‌متعددصنایع غذائی ، از اوایل سال‌آینده در منطقه عمل شرکتهای سهامی زراعی نصب خواهد شد .

هم اکنون کارشناسان صنایع غذائی رومانی ، بلغارستان ، یوگسلاوی و ژاپن با همکاری کارشناسان ایران در این زمینه مطالعاتی را انجام میدهند .

این مطلب‌را بامداد امروز آقای دکتر ولیان وزیرتعاون و امور روستا ها بیان‌داشت. وی اضافه کرد پیش‌بینی‌می شود اولین کارخانه صنایع غذائی قبل از خاتمه سال جاری در منطقه عمل یکی از شرکتهای‌سهامی‌زراعی‌مستقر شود .

هدیه به فرزندان بی‌مادر

بمناسبت روزمادر ، با همکاری مجله اطلاعات بانوان ، فردا گروههائی از خانم ها به چند بیمارستان و شبانه روزی‌درتهران میروند وبه فرزندانی‌که مادرندارند، هدایائی میدهند . درمراکز استانها و اکثر شهرستانها نیز ، این برنامه‌با اشتراک مساعی همسران استانداران‌و فرمانداران اجرا میشود .

بهمت اطلاعات بانوان،در سراسر کشور کمیته هائی ترتیب داده شده است که رسیدگی ودلجوئی از کودکان بی‌بهره از وجود مادر ، فقط به روز مادر اختصاص نداشته باشد ، بلکه با همکاری کمیته ها این برنامه درهمه طول سال اجرا شود .

سرویس فوق‌العاده بمناسبت کریسمس

بانزدیک شدن ایام‌کریسمس و ژانویه در اداره پست سرویس‌های‌فوق‌العاده درتمام ۲۴ ساعت شبانه روز دائر شد .

اداره پست از مردم‌درخواست کرد که‌درتعیین اندازه کارت های تبریک دقت کنند تا هنگام‌تجزیه‌مراسلات‌اشکالی پیش نیاید .

سرویس های فوق‌العاده‌به منظور جلوگیری‌ازتراکم‌نامه بخصوص کارتهای تبریک و تسریع درارسال آنهاتشکیل میگردد .

بقرار اطلاع سرویس های فوق‌العاده اداره پست تابعد از عید نوروز بکار خودادامه خواهند داد .

سال گذشته‌درایام‌کریسمس، ژانویه وعیدنوروز ۲۵میلیون نامه در داخل‌کشور توزیع شد که ۷۰ در صد آنرا کارتهای تبریک تشکیل می داد .

پیش بینی هوا

هوای تهران دو درجه گرم میشود

پنجشنبه شب و دیشب اکثر خیابان های شرقی و غربی و شمال شهر بواسطه ریزش اولین برف پوشیده‌از یخ بود و همین امر عبور و مرور اتومبیلها را درخیابان های فرعی دشوار میکرد و رانندگان با احتیاط‌بیشتری حرکت میکردند .

هواشناسی امروز اعلام داشت با عبور سیستم هوای سرد اروپای‌مرکزی‌ازآسمان ایران اثرات آن بتدریج از میان میرود واز امروزحداقل درجه حرارت یک تا۲درجه افزایش خواهد یافت .

ایران در ردیف چند کشور

بقیه از صفحه اول

حزب ایران نوین تشکیلات حزبی‌داشت‌جشن‌برگزار گردید.

در تهران بعلت آنکه‌شورای مرکزی تشکیل شده‌بودا کثرا وزراء و استانداران‌وفرمانداران کل و نمایندگان مجلس و نمایندگان انتخابی شهرستانها در جشن شرکت داشتند.اولین برنامه جشن پس ازنثار شاخه گل در آرامگاه رضاشاه‌کبیر افتتاح خانه تعاون جوانان در محل سازمان جوانان با حضور هویدا و منوچهر کلالی دبیر کل و اعضای هیئت اجرائیه و مقامات حزبی بود .

* چه‌کردیم

قبل از آنکه جلسه شورای مرکزی رسما تشکیل شودیک حلقه فیلم از فعالیتهای دهساله اخیر به‌نمایش گذارده شد ، سپس شورای مرکزی افتتاح گردید . آقای دکتر کلالی‌دبیر کل گزارش‌مبسوطی‌از عملکرد حزب در فاصله بین دو شوراوهمچنین گزارش‌فشرده‌ای از پیشرفتهای دهساله داد نخست‌وزیر ناطق بعدی‌بود وی طی یک نطق ۸ هزار کلمه‌ای پیشرفتهای دهساله را در تمام شئون برشمرد و اظهار داشت این پیشرفت بدون علاقه مردم به شرکت در امور مملکتی ممکن نبوده بدون علاقه مردم هیچ کشوری توانائی آنرانداشت. که‌در۱۰سال، فاصله‌ای‌را پشت سرگذارد که ملتهای دیگر حتی در قرنها نپیموده‌اند .

آقای هویدادرمورد کشاورزی وصنایع آمارهای جالبی داد ،و در مورد دهقانان‌گفت رعیت دیروز به دهقان آزاد مبدل‌شد که درجنبه‌های گوناگون‌زندگی ما سهیم است چون زمینش را از آن خود میداند و خودرا به آب و خاک وابسته احساس می کند . ما میهن‌پرستی را از صورت یک شعارانتزاعی بیرون آوردیم و بدان یک شکل‌قابل لمس بخشیدیم.

نفت

در زمینه نفت وگاز ضمن‌بر شمردن پیروزیهای جهانگیر ایران‌که همه‌تحت‌رهبری‌مستقیم شاهنشاه انجام‌گرفت اطلاع داد شرکت ملی نفت مذاکراتی با یک شرکت نفتی آمریکا ویک شرکت نفتی اروپائی درجریان دارد تا در عملیات پائین‌دستی که شامل تصفیه تا توزیع در پمپ بنزینهااست‌مشارکت‌نماید. در زمینه‌گاز علاوه برخط‌دوم‌به شوروی‌که گاز آن دراروپا دو باره به ایران تحویل داده می شود یک خط دیگراز راه‌ایران وترکیه‌و یونان احداث میگردد تاگاز به اروپا برساند .

* سیاست خارجی

نخست‌وزیر گفت:

سیاست خارجی ایران جای هیچگونه نگرانی برای‌هیچکس به‌شرط آنکه عدالت و احترام متقابل را رهنمود کار خودقرار دهد ، باقی نمیگذارد سیاست خارجی ایران اطمینان بخش است و برای گامهای نسنجیده در آن هیچ جائی باقی نمی ـ گذارد .

نخست وزیر افزود :

ما نمی توانیم برنامه های آینده را با دید یکسال و دو سال یا پنج سال به‌بینیم بلکه منبعد دید ما ۲۰ ساله خواهد بود اما برنامه های ما هرروز با بدست‌آمدن‌پیروزیهای جدید دائما در تغییر است .

ایران باید در آینده در ردیف ۵ الی ۶کشور بزرگ دنیاقرار بگیرد و برای رسیدن باین‌هدف بجز کوشش و اعتماد وایمان راه‌دیگری‌نداریم امروزماازپیروزی به‌پیروزی دیگری میرسیم و در مورد نفت باید بگویم قیمتی که اکنون بدست آورده‌ایم قیمت واقعی نفت نیست بلکه قیمتی است در یک زمان و با یک مقدار معین ولی قیمت نفت بالا خواهد رفت .

نفت ما باید تبدیل شود به پتروشیمی و موادی نظیر آن‌و ها انرژی را از راه اب و اتم بدست خواهیم آورد .

خانه‌نشین میشوند

نخست وزیرسپس به‌آنهائی که در حزب ارتقاء پیدا میکنند یاد کرد و گفت آنهائی که در سایه حزب ارتقا پیدا می کنندو بعد از آن‌فاصله میگیرند ،اینها خدمتگزار مردم نیستند ،شبیه بالنی هستند که با یک سوزن بادشان خالی‌میشود. اشخاصی نامشان در تاریخ خواهد ماند که خدمتگزارمردم باشند واین امر تنها شرط ارتقاء محسوب میشود .

کسانی که‌در سالروزانقلاب در خانه های خود می مانند همان کسانی‌هستندکه درآینده هم باید خانه نشین شوند.

سپس نخست وزیر به‌اوامر شاهنشاه اشاره کرد و گفت : همه می توانند از فعالیت های خود چه در بخش خصوصی‌و چه در بخش دولتی استفاده کنند . اما افرادی که در دولت مسئولیت سطح بالا را دارند تنها پاداش انها خدمتگزاری حزب می باشد و پاداش دیگری در این دنیا نخواهند گرفت . البته زندگی آنها از هرلحاظ تامین خواهد شد .

آقای هویدا در پایان این فصل اضافه‌کرد : متاسفانه اوضاع بین‌المللی چنان است که یک کشورممکن است‌بهائی بسیارگران بابت غفلتهای‌دفاعی خود بپردازد . نه تنهادیگران بلکه خود ما نیز درگذشته چنین بهائی پرداختیم بهمین جهت‌است که مابرای حفظ پیشرفتهای اقتصادی و دستاورد های انقلاب خود ناگزیریم که خود را از لحاظ دفاعی‌نیرومند نگاه‌داریم.

* تنبیه و توبیخ

دکتر کلالی در گزارش خودبه شورای‌مرکزی‌حزب ایران‌نوین یادآور شد مادر آینده انضباط حزبی را شدیدتر و ضوابط ورود به حزب را سنگین‌تر خواهیم کرد و ارتقاء چه در مشاغل دولتی و حزبی و چه احراز مقامات‌اجتماعی مستلزم ارزشیابی‌بسیاردقیق وموشکافی تاحدوسواس خواهد بود ودر کنار تشویق و سپاس از خدمتگزاران و سربازان حزب از تنبیه و توبیخ و در صورت ضرورت محاکمه حزبی برای اعلام خطر به کسانی که‌حزب رافقطبرای‌حفظ منافع شخصی انتخاب نموده یا خدای‌ناکرده دچار انحرافات‌و ملاحظه‌کاری هائی هستند استفاده خواهیم کرد .

* نشان حزبی

امروز دبیر کل حزب ایران نوین نشان درجه یک حزبی را به سینه آقای هویدا نخست وزیر زد

جنسیت نوزاد بوسیله والدین تعیین میشود

اخبار خارجی

لندن ـ روزنامه تایمز در آخرین شماره خود می نویسد که تکنیک تازه‌ای برای‌زاایین بردن نازائی زنان و همچنین جدا کردن «اسپرم»های بوجود آورنده جنین‌های ذکور دررحم مادر تهیه‌وتکمیل گردیده‌است.

روزنامه انگلیسی مینویسد بوسیله این تکنیک‌جدید از این پس‌والدین‌کودک مختارخواهند بود تا به میل و اختیار خود فرزند پسر یا دختر داشته باشند .

تایمز نوشته است گرچه تکنیک جدید هنوز در مرحله آزمایشی قراردارد باوجوداین برای دانشمندان زی

میز گرد بزرگ اطلاعات درباره دوره راهنمائی تحصیلی

سیزده اصل برای نجات دوره راهنمائی

اشاره:

در شماره های گذشته اصول نظام جدید آموزش و پرورش و هدف و برنامه های دوره راهنمائی تحصیلی را که با سرنوشت چهار میلیون شاگرد دوره ابتدائی و راهنمائی مربوط است شرح دادیم. متعاقب انتشار این مطالب ، جمعی از اولیاء اطفال داوطلب شرکت درمیزگرد اطلاعات شدند و جمعی از فرهنگیان را نیز دعوتکردیم در میزگردما شرکت کنند ، همچنین چند تن ازخبرنگاران ما مامور کسب نظر جمعی از صاحبنظران شدند . در شماره امروز نتیجه کلی میزگرد وماحصل گفت و شنود با چند صاحبنظر را می نویسیمو سپس به اظهارات شرکت کنندگان در میزگرد و مصاحبه ها می پردازیم . لازم به یاد آوری است که روزنامه اطلاعات هر گونه نظری را که لهیا علیه نظرات ابراز شده دریافت کندعینا درج خواهد کرد .

این بحث با سرنوشت ۴ میلیون محصل بستگی دارد

از شرکت کنندگان در این میزگرد اطلاعات و آراء وعقاید کسانی که با آنهامصاحبه شد این نتایج بدست آمد :

۱ـ امتحانات سال سوم راهنمائی تحصیلی که آئین نامه آن در دست تهیه است باید بصورت منطقه‌ای انجام شود ، یعنی هر شهرستان بطور جداگانه سئوال تنظیم کند و به حوزه های‌امتحانی خود بفرستد .

۲ـ دبیرستان های نظام آینده باید هرکدام فقط یک رشته ساختمان و آزمایشگاه های مجهز و معلمان متخصص معرفی کنند و نحوه بازرسی از این مدارس و مراقبت های لازم باید در آئین نامه گنجانده شود .

۳ـ شرایط برای دادن اجازه تاسیس دبیرستان غیر دولتی نظام آینده باید سختترشود، متقاضیان باید قبل از دریافت اجازه تاسیس ، تحصیلی داشته باشند ، تا با امکانات بیشتر بصورت تخصصی درآیند .

۴ـ از مدارس راهنمائی تحصیلی باید بیش از دبستان و دبیرستان بازرسی دقیق بعمل آید .

۵ـ کادر مشاوره و راهنمائی باید تقویت شود .

۶ـ « شناخت حرفه و فن» باید بوسیله معلمانی که تجربه علمی دارند تدریس شود .

۷ـ معلمان مدارس راهنمائی تحصیلی حتی‌المقدور باید فارغ التحصیلان دانشسرا های روزانه باشند .

۸ـ مدرسه راهنمائی تحصیلی‌نباید بصورت‌یکسره(صبح‌یکدسته‌و عصر یکدسته) دایر شود و عده دانش آموزان از ۴۰ تن در هر کلاس تجاوزکند.

۹ـ سرمایه گذاری دولت در دوره راهنمائی تحصیلی باید بیشتر شود ، یعنی تعداد مدارس راهنمائی تحصیلی دولتی افزایش یابد ومصرف شهریه (مدارس‌دولتی) زیر نظر انجمن خانه و مدرسه باشد

۱۰ـ هنگام تبدیل اجازه تاسیس مدارس راهنمائی تحصیلی ضمیمه به مستقل که امسال قرار است صورت‌گیرد باید به ارزشیابی از این مدارس در سه سال گذشته توجه شود ودقت لازم هنگام‌صدور اجازه نامه بعمل آید ، یعنی مراقبت شود که متقاضی محل مناسب ، کارگاه مجهز و معلمان‌متخصص دراختیار داشته باشد .

۱۱ـ شرط حداقل سن برای ورود بمدرسه راهنمائی تحصیلی نباید از میان برده شود ، زیرا کودکان با سن کم را نمی شود ازلحاظ استعداد شناسائی دقیق کرد و وجود آنها در کلاس در روحیه سایر دانش آموزان تاثیر خواهد گذاشت.

۱۲ـ قبل از تصویب هرگونه‌آئین نامه‌ای مربوط به آموزش‌و پرورش ، مخصوصا دوره راهنمائی تحصیلی‌باید طرح آن‌در جراید منتشر شودتا صاحبنظران نظرات خود را اعلام دارند و با توجه به این نظرات‌طرح موردبررسی و تصویب قرار گیرد .

۱۳ ـ هر گونه تغییری در برنامه ها واصول‌راهنمائی‌تحصیلی باید با جلب نظر طراحان اصلی صورت‌گیرد .

نظر استاد دانشسرای عالی

و اینک میپردازیم به مطالب میز گرد :

خانم شکوه نوابی نژاد استاد رشته تربیت مشاور دانشسرای عالی که در میزگرد ما شرکت کرده بود گفت :

هدف و برنامه راهنمائی تحصیلی عظیم است طبعا در آغاز کار مشکلات فراوانی هم دارد . این برنامه دو هدف دارد یکی فردی و دیگری اجتماعی ـ هدف فردی‌شناخت و تشخیص استعداد ها وآماده کردن زمینه برای پرورش و شکوفان ساختن این استعداد ها است ، تا فردی که دارای ابتکار و سلامت روان است و اعتماد به نفس دارد بتواند مثمر ثمر باشد و در مسیر نیاز های جامعه فعالیت کند و باین ترتیب هم خودش از نتیجه فعالیتش بهره‌مند شود و هم جامعه ، اصولا کسی که راه‌و مسیر زندگی خودش رابشناسد بهتر میتواند موفق و مثمر ثمر باشد .

در دوره راهنمائی تحصیلی ، مشاوران نقش اساسی دارند آنها منبع ارشاد و شناخت استعداد ها هستند و بیش از هر چیز بمنابع موثق احتیاج دارند ، تا براساس‌آنهااستعداد ها را بشناسند و با آگاهی از احتیاجات جامعه به مشاغل و حرف مختلف ، آنها رارهنمون شوند ، متاسفانه باید بگویم از این لحاظ تا حدودی دست مشاورین خالی است و انواع تست های روانی و وضع‌بازار کار و آمار های لازم باید از طریق‌موسسات مختلف‌مخصوصا وزارت کار در اختیارشان‌قرار گیرد . همچنین کار مشاوران از این لحاظ مشکل است که بچه ها در سنینی هستند که رغبت هایشان تثبیت نشده و استعداد هایشان احتمالا دیر شکوفان میشود .

نظر خانم نوابی نژاد درباره مدارس راهنمائی تحصیلی یک اسره و کلاس های بیش از ۴۰ نفر که‌آئین‌نامه‌به عنوان‌حداکثر تعیین کرده است سئوال شد، پاسخ گفت :

کمیت نبایدفدای کیفیت‌شود. درکلاس‌پرجمعیت ویامدرسه‌ای که صبح یک دسته میایند و عصر دسته‌ی دیگر کارمشاور مشکل میشود و طبعا نمی‌تواند در مورد شاگردان تشخیص صحیح بدهد و راه حل،افزایش تعدادمدارس راهنمائی‌تحصیلی است و این کار یعنی توسعه مدارس راهنمائی تحصیلی را با توجه به آمار دبستان هامی توان انجام داد .

نظر خانم نوابی نژاد درباره امتحان نهائی دوره راهنمائی تحصیلی سئوال‌شد، وی گفت:

امتحان‌باید بصورت‌منطقه‌ای وبا توجه به اوضاع‌و احوال هر شهرستان صورت گیرد و سئوالات طوری تنظیم شود که نمرات شاخص معلومات و استعداد های دانش آموز باشد .

خانم نوابی نژاد درباره دبیرستان های آینده گفت که‌در این مدارس نیز باید راهنمائی دانش آموز و ارشاد او ادامه داشته باشد ، راهنمائی‌وارشاد کاری نیست که منحصر به سه سال راهنمائی تحصیلی باشد.

وی همچنین در مورد معلمان راهنمائی تحصیلی گفت :توفیق برنامه راهنمائی تحصیلی تاحد زیادی دردست‌معلمان این‌دوره است باید همچنانکه که قبل از اجرای نظام جدید آموزش و پرورش قرار بود ، این معلمان در دانشسراهای‌دوساله روزانه تربیت شوند و ضمن کار نیز دائما در دوره های کارآموزی با روش های‌جدید تدریس‌آشنا گردند .

ناتمام

شرکت کنندگان در میز گرد

عباس شجاع شفتی‌بازرس و عضو شورای تهران ،خانم شکوه نوابی نـژاد استاد دانشسرایعالی ، جلیل بهارستان‌فرهنگی‌و دانشجوی فوق لیسانس رشته مشاوره. ثابتی اشرف رئیس‌دبیرستان، خسرو خوارزمی دبیر دبیرستان ،خانم آذرعلی‌اوف معلم ، خانم زندی فرهنگی، دکتر داور شیخاوندی استاد و کارشناس تحقیقات‌آموزشی فرج‌اله قاضیان و چند تن از اولیای اطفال .

چندتن از شرکت کنندگان در میزگرد

عباس شجاع شفتی

شکوه نوابی نژاد

ثابتی اشرف

جلیل بهارستان .

. دکتر داور شیخاوندی

آذرعلی اوف

فرج‌اله قاضیان

خانم زندی

خسرو خوارزمی

آگهی استخدام

وزارت جنگ تعدادی کارمند با مدارک تحصیلی‌و تخصصی‌بشرح‌زیر با توجه به بند ب ماده ۵قانون استخدام‌نیروهای مسلح شاهنشاهی جهت خدمت در اداره لجستیکی هلیکوپترهای‌نیروهای مسلح‌شاهنشاهی (تهران . اصفهان) استخدام مینماید .

ردیف	مدرک تحصیلی	تخصص	سایر شرایط
۱	مهندس راه و ساختمان	ـ	تسلط کامل بزبان انگلیسی
۲	« هواپیما	ـ	تسلط کامل بزبان انگلیسی
۳	لیسانس ریاضیات	ـ	تسلط کامل بزبان انگلیسی
۴	« بازرگانی	ـ	ـ
۵	لیسانس علوم‌اداری ـ بازرگانی ، حسابداری	ـ	ـ
۶	« مدیریت بازرگانی	ـ	ـ
۷	« علوم اداری	گواهینامه کامپیوتر	ـ
۸	« فیزیک	ـ	ـ
۹	« زبان انگلیسی (مترجمی)	ـ	ـ
۱۰	« منشی‌گری	ـ	ـ
۱۱	« مطبوعات (روابط عمومی)	ـ	ـ
۱۲	دیپلم کامل متوسطه ادبی، ریاضی ، طبیعی	گواهینامه بایگانی	ـ
۱۳	« ریاضی ، طبیعی	« نقشه‌کشی	ـ
۱۴	« ریاضی، طبیعی، ادبی	گواهینامه انبارداری	ـ
۱۵	« « « «	گواهینامه ماشین‌نویسی فارسی‌ولاتین	ـ
۱۶	دیپلم هنرستان	رشته ساختمان ـ ریخته‌گری ـ تهویه، جوشکاری و قالب‌گیری	ـ
۱۷	سوم متوسطه	مکانیک خودرو	ـ
۱۸	سوم متوسطه	گواهینامه پایه ۱ رانندگی	ـ
۱۹	« «	گواهینامه موتورسواری	ـ
۲۰	« «	ـ	حداقل دو سال سابقه‌کار درامور سرپرستی ناهارخوری برنامه غذا
۲۱	ششم‌ابتدائی	گواهینامه پایه ۱و۲ همگانی	ـ
۲۲	« «	نگهبان	انجام خدمت وظیفه در یگانهای رزمی
۲۳	« «	نقاش ـ بنا ، لوله‌کش و سیم‌کش	ـ
۲۴	« «	اطاقدار	ـ

داوطلبان میتوانند از ۱۷ر۹ر۱۳۵۲ تا ۱ر۱۰ر۱۳۵۲ همروزه‌به‌استثنای روزهای تعطیل از ساعت ۱۰ تا۱۲ با دردست‌داشتن ۲قطعه عکس ۴×۶ و عین شناسنامه عکسدار و فتوکپی برگ خاتمه‌خدمت ومدرک تحصیلی و تخصصی به اجودانی وزارت‌جنگ (شعبه استخدام) واقع در خیابان سوم اسفند کوچه ارتش مراجعه نمایند.

م الف ۱۶۱۰۲ آجودانی وزارت‌جنگ

تاریخ ۱۸ر۹ر۵۲
شماره ت ر ۲۵۳۶۰ر۲۸۶۸۵

آگهی مناقصه محدود شماره ۹۷ر۵۲

شرکت مخابرات ایران در نظر دارد ازطریق مناقصه محدودموسسات واجد صلاحیت برای‌بازرسی‌کالا های‌خریداری از نقاط مختلف دنیا را انتخاب نماید . وظیفه موسسات مذکور عبارت ازاین‌خواهد بود که در مقابل دریافت حق‌الزحمه مناسب و بنمایندگی از طرف شرکت مخابرات ایران کالا های خریداری شده از خارج را قبل از بسته بندی و بارگیری و حمل‌از نظر کیفیت و کمیت با مشخصات فنی که از طرف شرکت تسلیم خواهد شد مقایسه نموده و با صدورگواهی نامه لازم مطابقت آنها را گواهی نماید . کالا های مذکور بطور عمده عبارت خواهد بود از انواع کابل و سیم و مراکز مخابرات شهری و راه دور با سیم و بی سیم و دستگاه های مایکروویو و انواع فرمهای حسابگر های الکترونیک و غیره .

اینک از کلیه موسساتی که خود را واجد شرایط برای انجام این امر میدانند دعوت می شود که با مراجعه بدبیرخانه اداره تدارکات شرکت (ساختمان شرکت مخابرات ایران ـ تهران ـ جاده قدیم شمیران ـ بیسیم پهلوی ـ اطاق شماره (۶۰۱) پرسشنامه مربوط را اخذ و پس از تکمیل حداکثر تا ۱۵ بهمن ماه ۱۳۵۲ (مطابق با چهارم‌فوریه ۱۹۷۴) باداره تدارکات بنشانی فوق‌ارسال دارند .

موسساتی که بدین ترتیب انتخاب گردند در هرمورد بازرسی مورد استعلام قرار گرفته و انجام کار به نازلترین‌پیشنهاد دهنده واگذار خواهد شد.

سایر موسسات نیز از نتیجه انتخاب مطلع خواهندشد.

م الف ۱۶۶۱۰

شرکت مخابرات ایران

آ ـ ۶۷۲۸۰

تاریخ ۱۸ر۹ر۵۲
شماره ت ر۲۸۶۸۷

آگهی مناقصه شماره ۹۸ر۵۲

شرکت مخابرات ایران دو دستگاه پتونیر (ملات ساز) مورد نیاز خود را طبق برگ مشخصات و شرایط معامله تحویل تهران انبار شماره یک واقع در اول جاده آرامگاه سر پل راه‌آهن از طریق مناقصه خریداری می نماید .

داوطلبان شرکت در مناقصه می توانند همه روزه بجزء ایام تعطیل و در ساعات اداری باداره تدارکات شرکت مخابرات ایران واقع در خیابان‌کوروش‌کبیر محوطه بیسیم پهلوی مراجعه و پس از اخذ معرفی مبلغ پانصد ریال بصندوق شرکت به نشانی فوق پرداخت و مدارک مناقصه را از اداره مذکور دریافت و پیشنهاد خودرادر دو پاکت الف وب بوصف مشروحه در شرایط معامله تا آخر وقت اداری روز شنبه ۸ر۱۰ر۵۲ بدبیرخانه کل شرکت مخابرات ایران بنشانی بالا تسلیم ورسید دریافت نمایند .

پیشنهادات واصله در ساعت نه (۹) صبح روز یکشنبه ۹ر۱۰ر۵۲ در اطاق ۳۰۳ ساختمان شرکت بنشانی ذکر شده باز و قرائت خواهد شد مدت تحویل مورد معامله یک ماه پس از مبادله قرارداد میباشد .

حضور پیشنهاد دهندگان و یا نماینده مجاز آنها در کمیسیون معاملات آزاد و شرکت در رد یک و یا کلیه پیشنهاد های رسیده مختار است .

م الف ۱۶۶۱۷

شرکت مخابرات ایران

آ ـ ۶۷۲۸۰

آگهی قبول داوطلب

برای نهمین دوره‌ی مدرسی ریاضیات

بدین وسیله به اطلاع داوطلبان تحصیل در دوره‌ی مدرسی ریاضیات میرساند که نهمین دوره‌ی مدرسی از اول مهر ماه ۱۳۵۳ افتتاح خواهد شد ، و امتحانات ورودی ۷ـ۱۵ اردیبهشت ماه سال ۱۳۵۳ به عمل خواهد امد .

دارندگان درجه‌ی لیسانس در ریاضیات که داوطلب‌تحصیل در دوره‌ی مذکور هستند میتوانند برای‌کسب اطلاع با موسسه‌ی ریاضیات به نشانی ذیل مکاتبه کنند .

م الف ۱۴۸۶۹

دانشسرای عالی ـ موسسه‌ی ریاضیات
خیابان تخت جمشید ـ شماره ۵۹۹ ـ تهران

آگهی مناقصه

سازمان غله و قند و شکر و چای کشور تعداد سه میلیون و سیصد هزار (۳ر۳۰۰ر۰۰۰) صفحه فیبر جهت ساخت‌پانصد و پنجاه هزار (۵۵۰ر۰۰۰) صندوق را از طریق مناقصه خریداری میکند . فروشندگان میتوانند همه روزه تا آخر وقت اداری روز یکشنبه دوم دی ماه ۱۳۵۲ که آخرین روز قبول پیشنهادات است برای دریافت شرایط مناقصه و طرح قرارداد مربوط به دبیرخانه واحد چای واقع در خیابان وصال‌شیرازی شماره ۲ر۱۰۷ مراجعه نمایند .

م‌الف۱۶۳۵۱ سازمان غله و قند و شکروچای‌کشور

تقدیم بتو مادر

قلب کوچکم مملو از عشق توست...

فرزندت...

بانک عمران

این روز بزرگ را بمادران دوراندیش شادباش میگوید

گزارشهای امروز از مسائل سیاسی جهان

بمب ساعتی در کنفرانس صلح

علی‌اکبر کسمائی نویسنده اطلاعات از قاهره گزارش میدهد

«جیمزژستون» مفسر معروف امریکائی در یك مقاله اختصاصی که برای روزنامه «الاهرام» نوشته ، چنین‌اظهار نظر کرده است که گرچه «کیسینجر» میگوید برخورداری غرب از نفت خاورمیانه عربی به پیشرفت مذاکرات صلح میان اعراب‌و اسرائیل بستگی دارد، ولی تاکنون پیشرفتی دراین مذاکرات مشاهده نشده است و نسبت به کنفرانس صلح ژنو نیز بدبینی بیش‌از خوشبینی وجود دارد.

چنین بنظر میرسد که زمستان بسیار سرد اروپا و امریکا امسال دست کم تا اواسط فصل شاهد صلح گرما-بخشی نباشد. اسرائیلیها میگویند گفتگو های اساسی پیش از انتخابات اسرائیل که در پایان سال جاری مسیحی آغاز خواهدشد، امکان‌پذیرنیست. از اینرواسرائیل تاپیش ازنیمه ژانویه سال آینده برای مذاکرات صلح آمادگی کامل پیدا نخواهد کرد. درعین‌حال «کیسینجر» میکوشد کشور هائی را که براثر قطع نفت دچار زیانهای‌اقتصادی شده‌اند، بتشکیل جبهه مشترکی وادارد تا این جبهه بتواند دست‌کم در آستانه ویا در اثنا مذاکرات صلح ، کشور های عربی قطع کننده نفت را وادار سازد که جریان نفت را از سر گیرند.

«کیسینجر» در دیدار های خودباسران عرب‌به‌آنان گفته است که بکار بردن نفت بعنوان سلاح سیاسی از جانب آنان تاکنون موثربوده‌ولی ادامه قطع نفت‌درائنای مذاکرات کار معقولی نیست و نوعی گروکشی است. اما معلوم نیست که اعراب این استدلال «کیسینجر» راپذیرفته باشند. آنان بعکس غرب ، شتابی ندارندو معتقدند که قطع نفت در طی چند ماه کشور های غربی را برای جلوگیری از زیانهای بیشتر اقتصادی وادار خواهدساخت که امریکا را در فشار آوردن به اسرائیل برای پس‌دادن سرزمین های اعراب جدی‌تر سازد. هرچند که کشور های غرب‌اروپا دراین‌مورد، آنگونه که اعراب می پندارند ، تاثیری‌در روش امریکا ندارندو خود با امریکابر سر اختلافهای اقتصادی و نظامی درگیر هستند.

جالب اینست که رفته رفته امریکا خود در برابر اسرائیل نفوذ کلمه‌اش را از دست داده است و سران اسرائیل بار ها گفته‌اند که امریکا نمیتواند در همه‌موارد برای اسرائیل صلاح‌اندیشی کند. بنابراین بفرض آنکه امریکا بخواهد اسرائیل را از سرسختی بازدارد معلوم نیست که اسرائیل خاصه با اختلافهای شدیدی که‌میان گروه های سیاسی آن پیدا شده است بتواند بنا بمیل امریکا رفتار کند. از اینروست که اعراب طبق تصمیم های کنگره «الجزایر مصمم هستند که سلاح نفت را تا آخرین مرحله یعنی تازمانی که اسرائیل سرزمین های آنان‌را پس‌نداده است بکاربرندو مسئولیت نتایج وخیم‌قطع نفت‌و زیان های خطرناك اقتصادی غرب‌را از این بابت بگردن اسرائیل اندازند.

بدیهی است اعراب نمی خواهند اقتصاد غرب و ژاپن را مختل سازند و منظور آنها ازقطع نفت بیشتر تاثیر در افکارعمومی اروپا و امریکا و توجه مردم غرب به حقوق اعراب است . از اینرو گروهی از ناظران اعتقاد دارند که اعراب تا درجه‌ای نفت را از غرب قطع می کنند که اسرائیل حاضر شود بمرز های پیش اززوئن ١٩٦٧ بازگردد و نه تا آنجا که اقتصاد غرب از بنیاد واژگون گردد .

بهمین دلایل ، اعراب خیلی میل دارند که سوای دو قدرت‌بزرك ، کشور های اروپای غربی و حتی ژاپن‌نیز در مذاکرات صلح ژنوشرکت داشته باشند و غیاب این کشور ها را در چنین کنفرانسی یک اشتباه بزرگ میدانند. گرچه دبیر کل سازمان ملل متحد بعنوان نماینده این سازمان در مذاکرات صلح شرکت میکند ولی اعراب وجود او راجانشین وجود افکار عمومی اروپا و دست کم‌جانشین دولت‌های اروپائی موافق اعراب نمیدانند . اعراب میگویند نقشی راکه کشور های عضو سازمان ملل متحد خاصه کشور های جهان سوم و نیز تاثیری راکه کشور های اروپائی موافق با اعراب میتوانند در کنفرانس صلح اعراب‌و اسرائیل داشته باشند ،«والدهایم » به تنهائی‌نمی تواند دراین کنفرانس بعهده گیرد.

یکی از نویسندگان «الاهرام» نوشته است که مصر در کنفرانس صلح‌اعراب واسرائیل نیز جنك بزرگی در پیش‌دارد زیرا هدفهای اسرائیل یکی پس‌از دیگری در سر میز این کنفرانس مانند بمبهای ساعتی منفجرخواهد شد.

از : فیکارو

افراطی ترین چریکها آماده شناسائی اسرائیل هستند

مصر آماده شد تا در ازای خروج اسرائیل از کلیه سرزمین های‌اشغالی دولت اسرائیل را بطور «دوفاکتو» برسمیت‌بشناسد و در مورد امنیت‌آن‌تضمین بدهد اما یك نکته مهم در مورد کنفرانس صلح که روز سه‌شنبه این هفته‌باید در ژنو تشکیل شودموضوع سرنوشت فلسطین است گفته می شود کی‌سینجر روز پنجشنبه در الجزایربا یکی از رهبران الفتح مذاکره کرده است‌بااین حال مسئله شرکت‌سازمان آزادی‌بخش فلسطین در کنفرانس صلح ژنو بعنوان نماینده منحصر بفرد فلسطینی‌ها مشکلات‌جدیدی در راه اجتماع نمایندگان سه کشور عربی واسرائیل در پشت میز کنفرانس صلح بوجود آورده است. در حالی که اسرائیل‌اصولا باحضور نمایندگان‌فلسطین در این کنفرانس مخالف است بین سازمان های فلسطین نیز ظاهرا در این مورد اختلاف نظر شدیدی وجود دارد و هنوز از سازمان‌مقاومت‌برای‌شرکت در مذاکرات ژنو دعوت‌بعمل نیامده است .

خبرنگار روزنامه فیگارو در گزارش مفصل خود پیرامون مسئله فلسطین به مذاکراتی که قبل ازاعلام تصمیم کنفرانس الجزایر با رهبران سازمان‌فلسطینی انجام داده اشاره کرده می نویسد :

« بسام ابو شریف » سخنگوی سازمان آزادی-بخش فلسطین در یك‌جلسه مذاکرات طولانی بمن گفت: **نخستین هدف برنامه‌سازمان آزادی‌بخش فلسطین که کلیه سازمان های‌فلسطینی با آن موافقند آزادی‌کامل فلسطین وتشکیل یك‌کشور دموکراتیك وغیر مذهبی در این سرزمین است . به هیچوجه صحبت از این نیست که ما در کنفرانس صلح با اسرائیل شرکت کنیم . اگر هم کنفرانس صلح تشکیل شود ما به نبرد ادامه خواهیم داد و کسی نمی تواند مدعی نمایندگی فلسطینی ها باشد چون فلسطینی ها در جریان مذاکرات کنفرانس نبرد را دنبال خواهندکرد. جبهه خلق آزادی بخش فلسطین طرفدار یکن‌است.**

از همه جالبتر روش سازمان دموکراتیك خلق فلسطین برهبری «نایف هواتمه»است‌ابولیلاسخنگوی جبهه دموکراتیك و مرد شماره ٢ این سازمان که هفته گذشته مرا «خبرنگار فیگارو» در زیرزمینی که **پناهگاه او در قلب بیروت می باشد پذیرفت و گفت که جبهه دموکراتیك با شرکت در کنفرانس‌صلح‌و تشکیل «مینی فلسطین » موافق است.**

این گفته سخنگوی جبهه دموکراتیك را که افراطی ترین گروه‌سازمان آزادی بخش فلسطین را تشکیل می دهد که حاکی از شناسائی اسرائیل است چگونه باید تعبیر کرد ؟ شاید بخاطر این که هواتمه تسلیم نظریات مسکواست وشاید تاکتیك این گروه انقلاب می کند که جبهه دموکراتیك باشرکت در کنفرانس صلح‌وتشکیل یك فلسطین کوچك‌موافقت کند .

در هر صورت سخنان ابولیلا در این‌مورد بسیار روشن و صریح بود . او گفت‌تشکیل فلسطین کوچك دو نماینده دارد : از یکسو به توسعه طلبی‌صیهونیسم بسوی اردن پایان میدهد و از سوی دیگر فلسطین را بصورت یك واقعیت در می آورد . پس‌از آن می‌توانیم نبردجدیدی‌را علیه‌اسرائیل آغاز کنیم .

ـاما اگر تشکیل یك کنفرانس کوچك فلسطین تحقق پیدا کند شما ناچار خواهید شد اسرائیل رابه رسمیت بشناسید .

ـشناسائی اسرائیل‌مانع از ادامه مبارزه سیاسی یا نظامی علیه آن نخواهدشد ما پس از تشکیل مینی فلسطین پیکار جدیدی را برای ازبین‌بردن صیهونیسم در خود اسرائیل آغاز خواهیم کرد . از اینجا می توانیم به علت شك و تردید و دودلی اسرائیل‌در راه دادن فدائیان به‌سر میز کنفرانس پی‌برد .

بنظر می رسد که شخصیت های فلسطین‌میانه روتر از رهبران سازمان های مقاومت باشند آنها عقیده دارند که تشکیل کشور فلسطین بایدبتدریج و مرحله بمرحله‌انجام‌شود. باین ترتیب که اردن‌ساحل غربی‌رود اردن‌را ازاسرائیل پس بگیرد و پس از آن در این منطقه وغزه یك‌کشور فلسطین بوجود آید تا این که کم‌کم وضع تغییر پیدا کند .

تظاهرات اعراب اخراجی برضد اسرائیل

اخیرا اسرائیل عده‌ای از اعراب ساکن ساحل غربی‌رود اردن را (که در اشغال اسرائیل است) از این منطقه بیرون کرد و آنها را به‌اردن راند گروهی از این عده دیروز با ملك حسین ملاقات کردند. در عین حال آنها دیروز بابلاکاردهائی که روی آنها نوشته شده بود «فرزندان ما به پدران خود احتیاج دارند» از روی پل «الن‌بی» روی رودخانه اردن گذشتند ووارد منطقه اشغالی شدند وبه تظاهرات پرداختند.

درعکس دونفر از این گروه هنگام عبور از روی پل «آلن‌بی» دیده میشوند که یک سرباز اسرائیلی بایکی از آنها گلاویز شده است.

عربی که سرباز اسرائیلی او را هل میدهد وکیل‌دادگستری است وعبدالمحسن ابونظر نام دارد عرب دیگری که در عکس دیده میشود عبدالجواد صالح نام دارد و شهردار شهربیره در ساحل غربی رود اردن است.

عکس رادیوئی اطلاعات

از : مطبوعات پاریس

آشتی آلمان - چکسلواکی

سفر تاریخی برانت به پراگ

نخستین دیدار یك صدراعظم آلمان از پراك سی وپنج سال پس از قرارداد ننگین مونیخ می-بایستی اهمیت و شکوه‌یك سفر تاریخی را که دو ملت را با یکدیگر آشتی میداد پیدا می کرد ولی‌در این بحبوحه بحران نفت و تهدید رکود اقتصادی اعلام خبر مسافرت ویلی برانت‌به چکسلواکی با بی تفاوتی کامل تلقی شد .

درست است که برانت در مدت اقامت خود درپراك در کاخ ریاست جمهوری «هادکانی» برای روسای کشورها اختصاص دارد مسکن داده شد ولی از آنجا که مدت توقف‌صدر-اعظم آلمان بخاطر تشکیل کنفرانس عالی کشورهای عضو بازار مشترك اروپا در کپنهاك محدود بود سفر صدراعظم آلمان‌بیشترجنبه یك ماموریت وانجام وظیفه عادی داشت. از این گذشته ویلی برانت نخستین شخصیت غرب نبود که از پراك دیدن می کرد . پس از سال ١٩٦٨ که اوضاع در چکسلواکی «بحال عادی»درآمد شخصیت های دیگر اروپای غربی‌وامریکا «ویلیام راجرز»و «هارولد ویلسون» قبل از صدراعظم آلمان از پراك دیدن کرده بودند .

در حالی که در مسکوو ورشو «اوست پلیتیك » سیاست ـ گرایش بشرق- بمنزله یك اقدام شجاعانه برای حفظ صلح تلقی می شود در پراك بیشتر مفهوم تجارت و معامله بازرگانی دارد .

ویلی برانت در نخستین دیدار خود از لهستان در «گتو» ورشو زانو زد ولی در مسافرت‌به پراك‌ازتکرار این عمل دردهکده«لیدیس» که توسط نازیها محو و نابود گردید خودداری‌نمود.

پس از گذشت دوران هیجانات اکنون دوران فعالیت بازرگانان وصاحبان صنایع فرا رسیده است .

آلمان فدرال برای یوگسلاوی نزدیك به یك میلیارد مارك اعتبار داده است در حالی که برانت هنوز در پراك بود وزیر اقتصادش هانس فوردریش برای گفتگو درباره‌جزئیات طرحهای صنعتی عظیم به لهستان رفت . افکار عمومی در آلمان غربی از اوضاع کنونی دل خوشی ندارد‌پس از امضای قرارداد پراك اکنون راه برای برقراری روابط دیپلماتیك با مجارستان و بلغارستان باز شده و باین ترتیب روابط بین‌آلمان فدرال و اروپای شرقی بطور کلی باستثنای آلبانی بحال عادی در می-آید . البته در شرایط کنونی پیدا کردن‌بازارهای جدید برای تولیدات‌صنعتی آلمان بحال صاحبان صنایع وکارگران این کشورمفید است ولی آیا هدف اصلی «اوست پلیتیك» با درنظر گرفتن بهبود روابط شرق وغرب‌فراهم کردن‌تسهیلات لازم‌برای تماس بین‌دوآلمان نیست ؟

اما آلمان شرقی همچنان در راه مبادلات بین دو کشور اشکال تراشی‌می-کند مقرراتی که آلمان شرقی روز ١٥ نوامبربرای مسافرانی که از برلن‌غربی وجمهوری‌فدرال‌وارد برلن شرقی‌میشوندوضع کرد به شدت‌افکارعمومی‌آلمان‌غربی راناراحت کرده است.ترس وبیم مقامات فرانسوی در تابستان گذشته از این که مبادا آلمان فدرال برای دسترسی به آرمان وحدت دو آلمان‌به سیاست‌بیطرفی کشانیده شود تاکنون‌تحقق نیافته و هیچگونه نشانه‌ای که موید این حدس و پیش بینی باشد بچشم‌نمی خورد .

همانطور که‌یك‌روزنامه‌نگار آلمانی اخیرا نوشته بود «اوست پلیتیك» را می-توان بمعنی «سیاست عدم وحدت» تعبیر کرد .هدف تحقق بخشیدن بوحدت‌دو آلمان در آینده دور دست وغیر معینی ممکن‌است‌عملی شود . سخنان «هونکر» مرد شماره یك برلن شرقی را که می گوید دیگر مسئله آلمان وجود ندارد نمی توان جدی گرفت ولی می توان گفت که درحال حاضر یکی شدن دوآلمان خواب و خیالی بیش نیست که ممکن است در آینده بسیار دوردست تحقق پیدا کند .

بحران انرژی وحشتناکتر از واترگیت (٣)

٢٠ هزار میلیون دلار برای کشف منابع جدید انرژی

نوشته : علی جلالی

صحبت ما از سوخت‌و بحران انرژی بود. بطوری که مکررشنیده وخوانده‌اید گواینکه قسمت اعظم علت بحران حاد فعلی نتیجه اقدامات‌کشورهای صاحب نفت‌عربی بویژه کشور عربستان سعودی و کویت است، ولی صرفنظر از این بحران حادبطور کلی‌بحران نفت و توجه به کمبود و نقصان منابع انرژی ماه‌ها قبل از شروع جنگ عرب‌و اسرائیل حتی در آغازسال ٧٣ در امریکا آغاز گردید منتهی تا مدتی مردم خیال می کردند این حرف ها راست نیست ونیرنگی‌است که کمپانی های بزرگ‌نفت آغاز کرده‌اند برای اینکه هرچه زودتر مجوز قانونی برای بهره برداری از نفت آلاسکا بدست آورند . در آغاز امر کمیسیون بازرگانی حکومت فدرال امریکا هم این اتهامات را تائید کرد ولی وزارت خزانه‌داری‌نظر کمیسیون را تکذیب کرد و واقعیت بحران‌را اعلام‌نمود و بتدریج ملت‌و مردم‌متوجه شدند که کشور آنها هم‌از هم اکنون کمبود نفت و بنزین دارد و بایدواردات از خارج را که از ١٩٥٠ شروع شده‌بود افزون‌سازد تا این زمان قسمت عمده واردات نفتی امریکا از کانادا و ونزوئلا بود ولی چون کانادا هم مقدارصدور نفت خود را محدود کرده بود در این اندیشه بودند که ناچار باید از نفت خاورمیانه وارد کنند .

در اواخر ماه سپتامبر گذشته ملک فیصل پادشاه کشور سعودی که امریکا روی دوستی‌او خیلی‌حساب میکرددر مصاحبه‌باخبرنگار NBC برای نخستین بار و بطور صریح اظهار کرد که حاضر به افزایش تولیدنفت‌در کشور خود نخواهدشدو به‌کشور هائی که از صهیونیست و اسرائیل حمایت کنند نفت نخواهد فروخت و از همین زمان بود که ماجرای نفت حتی مسئله داغ روز یعنی واترگیت را تحت‌الشعاع قرار داد و NBC در تلویزیون یک برنامه‌سه ساعتی درباره سوخت و انرژی نشان داد که درآن تقریبا تمام جنبه های این بحران را آشکار میساخت ونیکسون هم در همان‌اوان نخستین نطق خود درباره انرژی و نفت را ایرادکرد و در برابر تهدید ملک‌فیصل گفت : « یک کشور بزرگ صنعتی مانند امریکا برای سوخت و انرژی نبایدچشم داشت به یاری کشور های دیگرداشته‌باشد به‌خصوص یک کشور بزرگ صنعتی چون آمریکا و ما بایدخود کاری کنیم که در مورد انرژی‌نیازبه دیگران‌نداشته و مستغنی باشیم و درهمان ایام بود که یکی از مقامات مسئول اظهار کرد دولت امریکا در نظر دارد ٢٠ هزار میلیون‌دلاربه پژوهش های علمی‌برای یافتن‌منابع تازه انرژی اختصاص‌دهد.

مجله معروف تایم در شماره ١٩ نوامبر حود گرافیک بسیار جالبی از ذخایر موجود و کشف‌شده امرور نفت جهان انتشار داده مطابق این گرافیک که همه ارقام آن با آنچه در جاهای دیگر خوانده‌ام وفق نمی دهد ولی نزدیک است ذخایر نفت وموجود فعلی کشور امریکا تا ١١ سال دیگرو ذخایر نفتی شوروی تا ١٦ سال دیگر و دریای نفت خاورمیانه که از همه جا غنی تر است تا٤٨ سال‌دیگرپایان‌میرسد و بهمین جهت تردیدی نیست که همه کشور های بزرگ صنعتی جهان در آشکار و نهان درجستجوی منابع تازه سوخت‌و انرژی میباشند و اگر امریکا هم ٢٠ هزار میلیون دلار برای کشف این منابع از این‌پس خرج کند بیهوده نیست ولی این اقدامات برای یافتن منابع تازه سوخت هم سال هاست آغاز شده وتحقیقات ارجمندوفراوانی درباره این مسئله شده‌است.

ولی از این پس جدی‌تر و قاطع‌تر دنبال میشود و شواهد و قرائن‌و اقدامات جالبی که تاکنون شده‌امید بخش است . در مقاله بعد بشرح این اقدامات‌و راه هائی که انسان فردا برای تامین سوخت و انرژی که جایگزین نفت وبنزین خواهد شد میپردازیم .

اسکای لب

یکی از وظایفی که‌برای میسیون جدیدی که برای ٨٥ روز بسفینه آزمایشگر سپهری (اسکای لب) رفته‌اند ، در نظر گرفته شده است عکس برداری‌و تحقیق در سطح‌زمین برای یافتن سرزمین های تازه برای آبادی و عمران از نظر توسعه و کشت مواد غذائی و جستجو از فلک برین در اعماق زمین بمدد اشعه لازار و مادون قرمز برای یافتن منابع نفت و انرژی است .

حالا این‌میسیون توفیق حاصل کند و اشکالات فنی‌سد راه این مهم نشود مربوط به آینده و پیش آمد هاست ، بدیهی است اگر کامیاب شود اطلاعات دانشمندان‌یا حداقل علمای امریکا از منابع باقی‌مانده و دست نخورده کره زمین که باغلب‌احتمالات محدود است بیشتر خواهد شد . مدت هاست بطلان مسئله نامحدود بودن منابع زمین چه از نظر آب و خاک قابل کشت و زرع و چه‌از نظر معادن ثابت شده و در آن دیگرشک وشبهه‌ای نیست ، فعلا تلاش برای یافتن چون وچند ورساندن اعداد تقریبی تا حد یقین است . در عین حال‌تلاش ها و اقدامات پی‌گیر برای یافتن منابع تازه انرژی و ذخائر نفت در روی زمین هم جریان دارد و اینک چند نمونه از آنها را که آشکار شده شرح میدهم.

نفت آلاسکا

تا مدت ها در باره استخراج نفت آلاسکا و لوله‌کشی عظیم آن برای انتقال نفت به سایر نقاط امریکا اختلاف نظر بسیار شدید بود مخالفین لوله کشی و استخراج که تا آغاز بحران انرژی اکثریت و فزونی داشتند بعنوان حفظ محیط طبیعی زیست آلاسکا با این کار مخالفت می کردند و از فعالیت و اقدام موافقین که کمپانی های نفتی بودند جلوگیری میشد ولی وقتی بحران آشکار گردید آتش دمگرم مخالفین سرد شدو بالاخره کنگره تصویب‌کرد و رئیس جمهور امضاء کرد و اگر اشکالات فضائی مرتفع شده باشد لابد تاکنون اقدامات هم شروع شده است‌مقدار نفت این ناحیه را ٥٠بلیون چلیک (بارل) حدس زده‌اند . و حداقل اگر از هم‌اکنون کار استخراج و لوله‌کشی را آغاز کرده باشند ٥ سال طول خواهد کشید تا نفت به شهر های امریکا برسد و در دسترس مردم قرار گیرد . ولی این نفت اگر همین امروز به امریکا رسیده بود چون میزان‌استخراج‌آن رامعادل ١١درصد مصرفی کنونی امریکا پیش بینی کرده‌اند امریکا خودش بهیچوجه از لحاظ نفت و انرژی کمبود نداشت چون هنوز کمبود نفت امریکا به ١١ درصد نرسیده است و تا چند سال دیگر به ٢٥٪ میرسد .

نفت رود سبز

در بستر رود سبز که از کوههای ایالت کلرادو در امریکای شمالی سر-چشمه گرفته و از ایالت یوتا و «ویومینگ» میگذرد بطوریکه تخمین زده‌اند ذخیره عظیمی ازنفت نهان است‌کارشناسان این‌ذخیره بزرگ را تا ٦٠٠ بلیون چلیک (مجله تایم شماره ١٩ نوامبر ٧٣) تخمین زده‌اند . بطوریکه تایم می نویسد اگر مصرف نفت آینده امریکا را باندازه مصرف نفت فعلی در نظر بگیریم این مقدار نفت‌پس از استخراج برای یکصد سال مصرف داخلی امریکا کفایت می کند !؟ مدت زمانی که برای استخراج و بهره برداری از این نفت در نظرگرفته‌اند ٦سال است .

ناتمام

قیمت نفت در دست کمپانیها است

از : علی باستانی

معامله مزایده نفتی تهران دنیا راموا‌جه با ابهام عجیب و سئوالات متعدد کرد . اولین سئوال اینست که قیمت ١٧دلار برای یك بشکه نفت وضع اقتصادی جهان وتورم سرسام‌آور دنیا و از آن بدتر رشد قیمت ها را در سطح جهانی بکجا می کشاند ؟

سئوال دیگر اینست که آیا این قیمت مربوط به همه معاملات نفتی جهان است ، و اگر همه نفت جهان به چنین قیمتی بفروش برسد ، اثراتش دربهای کالا های صنعتی غرب ـو در قیمت کالا های کشاورزی ـدر خدمات،دردستمزد، و در همه مسائل و موارد چه خواهد شد ؟

این سئوالات همه بجااست ولی‌باید این نکته را در مقدمه امر توضیح داد آنچه که امروز «تورم» و «ترقی قیمت» در سطح جهانی نامیده می شود ، تحفه کشور های نفت‌خیز نیست . این امر ناشی از سیستم اقتصادی غرب و یکی دیگر از بیماری صادراتی کشور های بزرك صنعتی می باشد . این کشور ها مدتها است که مواد اولیه جهان را با کنترل‌قیمت مستمر میخرند وکالاهای ساخته شده خود را باترقی‌قیمت مداوم‌می فروشند و باین ترتیب رشد اقتصادی و **عمران مملکتی کشور های در حال توسعه را متوقف میسازند . و شیره زندگی فرد فرد این کشور ها را می مکند .**

در میان انواع کالاها و مواد اولیه حیاتی غرب فقط نفت است که این سد استثمار را شکسته وراهی مشابه دیگر کالاهائی که غرب صادر می کند درپیش گرفته است . اما قیمت نفت از آنجائی که مدتها دردست کمپانیها و کشور های صنعتی بود ، علیه منافع کشورهای صاحب نفت ، در حداقل ممکن تثبیت شده بود . آنچه در این روز ها بنام رشد یا ترقی قیمت در نفت دیده‌میشود، **درحقیقت حرکت‌قیمت‌بطرف‌موضع حقیقی خود هست** ،تازمانی که قیمت نفت معادل ومشابه دیگر کالا های عربی نگردد ، وبطور طبیعی با عرضه و تقاضا تطبیق نیابد ، حرکت گاهی با سرعت وگاهی کندی ادامه خواهد یافت . در مورد سئوالات بالا باید پاسخداد که قیمت ١٧ دلار مربوط به یك معامله کوچك‌و محدود است نه همه نفت جهان‌همانطوری که در دو تفسیر قبلی نیز تذکر داده‌شد این بار جهان بابحران نفت وکمبود آن مواجه است. پالایشگاهها تهدید به تعطیل شده‌اند . تعطیل یك پالایشگاه ضررش خیلی کمتر از خرید یك پارتی نفت ١٧ دلاری است .اما اگر پالایشگاه قرار باشد نفت خام را ١٧ دلار بخرد، قطعا یك لیتر بنزین خود را هم باید ٥برابر قیمت فعلی بفروشد آنوقت همه قیمت ها بدنبال قیمت بنزین و نفت و دیگر مشتقات نفتی ترقی خواهد کرد .

در چنین اوضاع و احوالی آثارمنفی ترقی محدود به یك کشور نخواهد شد. ترقی در سطح جهانی برای همه کالاها پیدا خواهد شد و ماکه قسمت مهمی از احتیاجات خود را از خارج تهیه می‌کنیم مجبوریم این ترقی را باید تحمل کنیم. بهمین جهت همه کشور های صاحب‌نفت این مسئولیت را احساس می کنند و در قالب اقدامات اوپك متوجه‌این‌امرخواهند بود .

اوپك در هفته دیگر قیمت نفت را در سطح جهانی تعیین خواهد کرد .مسلما قیمتی که اوپك تعیین می کند بشکه‌ای ١٧ دلار نیست اما این‌امرقطعی است که قیمت‌از حدفعلی‌تعیین ٣تا٤ دلار در خلیج فارس ،و ٧تا٨ دلار در مدیترانه خیلی بیشتر است و حتی ممکن‌است در مورد خلیج‌فارس به ٧ دلار ویا حتی کمی بیشتر از آن برسد .

اوپك قیمت خود را از قیمت حقیقی بازار بدست می آورد قیمت بازارامروز دست کمپانیهای نفتی و کشور های بزرك صنعتی است . در حقیقت اوپك قیمت حقیقی خود را بطور غیر مستقیم از کمپانیها و کشور های صنعتی می-گیرد . قیمت ١٧ دلاری تهران را هم‌١٥ کمپانی نفتی غرب عرضه کردند والا شرکت ملی نفت نمی توانست قیمت را به ١٧ دلار برساند .

در موردقیمت‌نفت‌یك مسئله پذیرفته شده است وآن ترقی مداوم و مستمر آنست . نفت بعنوان یك ماده سوختی فعلا برای سال های بیشماری باقی‌خواهد ماند اما ترقی قیمت آن موجب خواهد شد ، ازیك طرف کشور های پیشرفته بدنبال تهیه ماده سوختی دیگر بروند. دنیا مجبور است سوخت اتمی را توسعه دهند . استخراج گاز از ذغال‌سنك را اقتصادی کنند . استخراج نفت را از سنگواره های‌نفتی که‌منابع آن‌بخصوص در امریکا بسیار زیاد است عملی‌سازند. واز همه مهمتر و اساسی‌تردریافت‌انرژی از خورشید را بمرحله عمل و در سطح جهانی در آورند .

پیش‌بینی مقامات ایرانی این است که نفت در سال های نسبتا دور که شاید پانزده تا بیست سال دیگر باشد کم‌کم بعنوان مواد اولیه پتروشیمی در خواهد آمد در آنصورت بهای اضافی آن قابل پذیرش است و آنچه در معادن نفتی باقی می ماند اگرچه برای‌مصرف‌سوخت وانرژی بسیار کم است امابرای مواد خام پتروشیمی ذخایرغنی و فراوان تلقی می شود .

در حقیقت قیمت فعلی نفت که‌دوران استثنائی بحرانی را می گذراند نباید موجب هراس شود . قطعا دنیا راه‌حل هائی چه از نظر کم‌کردن مصرف و چه از نظر حل اختلاف‌باکشورهای نفت‌خیز عرب پیدا می کند و ترقی بهای نفت با حرکت کندتر و بموازات رشد و ترقی دیگر کالاها انجام خواهد پذیرفت .

اختصاصی اطلاعات

گزارش محرمانه‌ای که اطلاعات برای نخستین بار در جهان منتشر میکند

سلاحهای مدرن ارتش افغانستان تماماً ساخت شوروی است

اشاره :

افغانستان نخستین کشور غیرعربی‌خاورمیانه است که قدرت نظامی آن در اطلاعات انتشار می‌یابد . نکته جالب در این گزارش اینست‌که سلاحهای مدرن نیروهای هوائی ، زمینی و موشکی افغانستان تماما ساخت‌شوروی است.

نیروی هوائی افغانستان

ردیف	شرح نوع	مشخصات	کشورسازنده	تعداد	
١	هواپیمای شکاری	MIG—15	شوروی	٣٠	فروند
٢	هواپیمای آموزشی	MIG—15	شوروی	٦	فروند
٣	هواپیمای شکاری	MIG—17	شوروی	٤٥	فروند
٤	هواپیمای شکاری	MIG—21	شوروی	٣٠	فروند
٥	هواپیمای آموزشی	MIG—21	شوروی	٢	فروند
٦	هواپیمای شکاری	SU—7	شوروی	١٩	فروند
٧	هواپیمای آموزشی	SU—7	شوروی	٢	فروند
٨	هواپیمای بمباران	IL—28	شوروی	٣٠	فروند
٩	هواپیمای آموزشی	IL—28	شوروی	٦	فروند
١٠	هواپیمای ترابری	IL—14	شوروی	٨	فروند
١١	هواپیمای ترابری	AN—2	شوروی	٨	فروند
١٢	هلیکوپتر نفربر	MI—4	شوروی	١٧	فروند
١٣	هلیکوپتر نفربر	MI—8	شوروی	١٣	فروند

مقدورات موشکی

● ارتش افغانستان دارای‌یک تیپ موشکی میباشد که از١٠٨ قبضه موشک SA—2 تشکیل شده است .

سلاح نیروی زمینی افغانستان

ردیف	شرح نوع	مشخصات	کشورسازنده	تعداد	
١	موشک ضدتانک	SNAPPER	شوروی	—	
٢	موشک‌انداز ١٣٢میلیمتری		شوروی	١٢	قبضه
٣	توپ ضدهوائی٣٧میلیمتری		شوروی	٢٢٠	قبضه
٤	توپ ضدهوائی٥٧میلیمتری		شوروی	١٠٢	قبضه
٥	توپ‌ضدهوائی ٨٥میلیمتری		شوروی	٦٨	قبضه
٦	توپ ٧٦ میلیمتری		شوروی	٣٠٠	قبضه
٧	توپ ١٠٠ میلیمتری		شوروی	٣٦	قبضه
٨	توپ ١٢٢ میلیمتری		شوروی	١٥٧	قبضه
٩	توپ ١٥٢ میلیمتری		شوروی	٥٩	قبضه
١٠	نفربر زرهی	BTR—	شوروی	١٣٠	دستگاه
١١	زرهپوش	BRDM	شوروی	١٧٣	دستگاه
١٢	تانک متوسط	T—34	شوروی	٢٧٨	دستگاه
١٣	تانک متوسط	T—54	شوروی	٧٥	دستگاه

کاظم سادات اشکوری

الغدیر: چهارهزار کتاب برای نوشتن یک کتاب

کتابی که زیرنام «یادنامه علامه امینی» به همت دکترسید جعفر شهیدی و محمدرضا حکیمی و به سرمایه «شرکت سهامی انتشار» منتشر شده است، مجموعه‌ای است از مقالات تحقیقی که در معرفی هریك از مقاله ها، بایدمقاله‌ای نوشت. دراین مختصر، می گویم شاید بهترین کتابی که در سال ۱۳۵۲ خوانده‌ام همین کتاب بوده است.

در این کتاب ۲۰ مقاله از صاحبنظران و دانشمندان ایرانی آمده است که هریك بازتاب بخشی ازمعارف اسلامی است.

علامه امینی

شیخ‌عبدالحسین امینی معروف به «علامه‌امینی» در سال ۱۳۲۰ هجری قمری (۱۲۸۱ شمسی) در تبریز بدنیا آمد. مقدمات علوم را در مدارس تبریز فرا گرفت و بعد محضر سیدمحمد مولانا، سید مرتضی خسرو شاهی و شیخ حسین را درك کرد. هوای آموختن او رابه نجف کشاند و در خدمت سید محمدفیروزآبادی‌و سیدابوتراب خوانساری به تحصیل علوم‌دینی مشغول شد.

در اوان جوانی‌به مقامی‌چنان بلند رسید که‌بزرگانی چون سیدابوالحسن اصفهانی، میرزا محمدحسین نائینی، شیخ عبدالکریم حائری یزدی، شیخ محمدحسین کمپانی اصفهانی‌به وی اجازه اجتهاد دادند.

علامه امینی بعد به تبریز بازگشت. مدتی در تبریز ماند و به مشاغل صنفی پرداخت. و با موقعیتی که داشت (هم‌از نظر مقام علمی خویش و هم فقیه‌زادگی و موقعیت‌خانوادگی) مورد توجه عموم قرار گرفت. لیکن بدین مقدار، زندگی خویش را مضموندار نمی‌یافت. از این‌رو اینهمه را رها کردو به سائقه قلبی و انگیزه شور-انگیز ولای علی، نخست به قصد زیارت تربت پاك نجف، روی بدان‌سوی نهاد، اما چون این‌بار به نجف رسید، دیگر از آهنك بازگشتن بازگشت و سراخلاص به اقامت‌درآستان بسود و کار تالیف و تحقیق وتحقق بخشیدن‌به اهداف‌خویش را بیاغازید ...»

در مقدمه‌ی کتاب جناب محمدرضا حکیمی، از «علامه امینی» بعنوان خطیب‌وسخنران مصلح دینی و اجتماعی نام می‌برد و این بزرك مرد راه‌خدا دوستدار «علی» و انسان آزاده را می‌شناساند.

نام علامه همواره با«الغدیر» تداعی می‌شود، بهمین سبب است که او را «صاحب‌الغدیر» می‌نامند علامه‌امینی کتاب‌عظیم «الغدیر» رادر ۳۲ سالگی‌نوشت ادبا و مجتهدان بنام درستایش مولف ۳۲ساله تقریظها نوشتند دانشمندی درباره «الغدیر»چنین نوشته‌است«کتاب‌پرمایه‌الغدیر». دریائی است از حدیث که در غدیر خود دارد .. در تهیه مطالب آن به چهارهزار جلد کتاب و اصول مراجعه شده و از اول تا آخر مطالعه شده است ....

(ص۲۴) تصور این مطلب برای ما ـ که دستی از دور بر آتش داریم ـ مشکل است، اینکه عالمی ۳۲ ساله چهار هزار کتاب را برای تالیف کتابی مطالعه کند.

یادنامه علامه‌امینی، نه‌تنها چهره انسانی و علمی این دانشمند ایرانی را بوضوح تصویر میکند بلکه مجموعه‌ای از تحقیقات اسلامی را نیز پیش‌روی خواننده می‌آورد که مغتنم است.

درمحافل هنری

تالار رودکی (تالار کوچک)
شنبه ۲۴ و یکشنبه ۲۵ آذر
موسیقی سنتی ایرانی باشرکت فرهنگ شریف، هایده، شهیدی
شروع: ساعت ۸ بعدازظهر.

تالار ۲۵ شهریور
مرگ همسایه و مطبخ
نوشته غلامعلی عرفان
به کارگردانی جعفر والی و محمدعلی جعفری ساعت‌شروع: ۸ بعدازظهر.

کارگاه نمایش
شنبه ۲۴ و یکشنبه ۲۵
طلبکارها
نوشته آگوست استریندبرگ
برگردان عباس نعلبندیان
طراح و کارگردان: اربی آوانسیان.
چهارراه یوسف‌آباد اول خیابان شاه کلانتری

خانه آفتاب
نمایشگاه عکس جمشیدنرسی
ساعت‌بازدید ۹تا۱۳ و۱۶تا۲۰
خانه آفتاب روزولت مقابل دانشسرایعالی

گالری سیحون
نمایشگاه نقاشی علی اکبر صفائیان
خیابان وزرا جنب انجمن ایران و امریکا ۵ تا۸بعدازظهر.

گالری سولیوان
نمایشگاه نقاشی محمدعلی کمال هدایت.
خیابان فخر رازی ـ مقابل دانشگاه تهران

انجمن ایران و امریکا
نمایشگاه‌نقاشی‌مارکوگریگوریان
آشوربانی‌پال‌بابلا
ساعت بازدید ۶تا۸بعدازظهر

نمایشگاه‌نقاشی مهدی‌حسینی
عباس‌آباد چهارراه قصر.
بازدید ۵ تا ۸ بعدازظهر.

تالار قندریز
دومین نمایشگاه پوسترهای لهستانی
خیابان شاهرضا، خیابان دانشگاه شماره ۲۰

برنامه‌اول

۱۷ـ۳۰ اخبار
۱۷ـ۳۵ روستائیان
۱۸ـ۰۰ ماجرای بچه‌گرگ
۱۸ـ۳۰ اخبار واخبارورزشی
۱۹ـ۰۰ ورزش و نوجوانان
۱۹ـ۳۰ خانواده دیویس
۲۰ـ۰۰ اخبار
۲۰ـ۲۵ بودجه
۲۰ـ۴۰ دانش
۲۱ـ۱۰ روزهای زندگی
۲۲ـ۱۰ ایران زمین
۲۲ـ۴۵ موسیقی ایرانی
۲۳ـ۱۰ بیست و چهار ساعت

نیمروز یکشنبه
۱۲ـ۰۰ اخبار
۱۲ـ۰۵ کارگر
۱۲ـ۳۰ دنیای براکن
۱۳ـ۳۰ نغمه‌ها
۱۴ـ۰۰ اخبار

برنامه‌دوم

۱۹ـ۰۰ موسیقی و تصویر
۱۹ـ۳۵ قصه عشق
۲۰ـ۲۰ ایران زمین
۲۰ـ۵۰ واریته
۲۱ـ۰۰ اخبار از برنامه دوم
۲۱ـ۳۰ قرن‌بیستم (قصه‌آن‌فرانک)
۲۲ـ۰۰ فیلم هفته (تریستانا با شرکت کاترین‌دونوو و فرانکونرو)

تلویزیون آموزشی

۱۶ـ۰۰ ترانه ها و چشم‌اندازها
۱۶ـ۳۰ زبان انگلیسی
۱۶ـ۴۵ ریاضی‌اول دورمراهنمائی

کانال ۹ و ۱۱
۱۷ـ۰۰ علوم پنجم دبستان
۱۷ـ۱۵ زنگ تفریح
۱۷ـ۲۵ ریاضی سوم
۱۷ـ۴۵ شیمی سوم
۱۸ـ۰۵ جبر ششم
۱۸ـ۳۰ گیاهی ششم
۱۸ـ۵۰ فیزیک سوم
۱۹ـ۱۰ طبیعی سوم

کانال ۱۱
۱۹ـ۳۰ فیلم داستانی

کانال ۷ (شبکه) و۱۱

یکشنبه
۸ـ۳۰ علوم اجتماعی
۹ـ۲۰ ریاضی
۱۰ـ۲۰ جغرافیا
۱۱ـ۲۰ انگلیسی
۱۵ـ۰۰ علوم
۱۵ـ۴۵ علوم اجتماعی

تلویزیون امریکا

۱۶ـ۳۰ ملاقاتی با سانت‌کلور
۱۷ـ۳۰ خانه ییلاقی داستی
۱۷ـ۵۵ بولتن مدرن زندگی
۱۸ـ۰۰ اخبار
۱۸ـ۳۰ ورزشکار امریکائی
۱۹ـ۱۵ شو دوریس‌دی
۱۹ـ۴۰ شو اندی‌ویلیامز
۲۰ـ۳۰ تمدن
۲۱ـ۳۰ فیلم
۲۱ـ۵۵ بولتن مدرن زندگی
۲۲ـ۰۰ مشروح اخبار
۲۲ـ۱۵ فیلم سینمائی

کاشی سعدی
پیشرو صنعت سرامیک ایران

بهترین‌های دنیا برای روزمادر در
کفش
ازکورش بخرید بنفع شماست
کورش این روز پرشکوه را بعموم مادران تبریک میگوید

باتیغ فِیس گارد
بدون خراش
تادلت میخواد بتراش
FACE-GUARD
CUTS YOUR BEARD NOT YOUR FACE

فِیس گارد
تنها تیغ استثنائی جهان است که بهیچ وجه نمیبرد
تضمین شده
تیغ فِیس گارد ساخت آمریکا
فامیلین

اطلاعات برای همه

باید بنشینیم و صبر پیش گیریم!

نوشته : محمد حیدری

روز اولی که گفتندباید جلوی توسعه تهران‌را گرفت‌قاطعترین دلیلشان این بود که ظرفیت منابع آب تهران محدود است و اگر جمعیت از مرز پنج میلیون نفر بگذرد ناگزیر باید آب را جیره بندی کرد . وقتی هم محدوده پنج ساله را تمدید کردند باز اقوی دلیلشان همین محدودیت منابع آب بود . اما در این محدوده سازیها ، یک عامل که دوراندیشان و آینده نگران را از هول ولا بیرون می‌آورد این بود که با در نظر گرفتن نیاز حیاتی پایتخت به مسکن ، اجازه داده شده بود شرکت های تعاونی مسکن با رعایت ضوابطی در خارج از محدوده برای اعضای خود آپارتمان سازی کنند .

این تنها و آخرین امید برای گروه کثیری بود که نه یارای خرید زمین و تهیه مسکن در داخل شهر رادارند و نه‌قدرند شاخ غول کرایه‌خانه رابشکنند. تنها مفر برای این همه آدم ، شرکت های تعاونی مسکن و ضوابط ویژه اینگونه شرکتها که دولت تا هشتاد در صدوام اعتباری برای آن ها پیش‌بینی کرده است ،بود . اما براساس ضوابطی که اخیرا در انجمن شهر عنوان شد این‌تنها امیدهم بدل به‌ناامیدی گردید.براساس این ضوابط عملیات ساختمانی مجتمع های مسکونی درخارج از محدوده شهرمتوقف گردیده است .

نخستین بازتاب این ممنوعیت توقف فعالیت‌چند شرکت تعاونی مسکن که توانسته‌اند از هفت خوان اشکالات و درگیری های مختلف به سلامت بگذرند ودر آستانه شروع کار قرارگیرند، بود . این شرکت ها که نتوانسته‌اند در محدوده تهران از پس قیمت سرسام‌آور زمین برآیند ، به اراضی حومه دل خوش کرده بودند و حالا که نمیتوانند از آن اراضی هم استفاده کنند ، چاره‌ای ندارند جز اینکه کرکره‌شان را پائین بکشند و از سهامداران خود عذر بخواهند ! تعطیل کارآنان نیز مثل همیشه قیمت اراضی داخل تهران را به نفع زمین ـ بازان باز هم افزایش میدهد . افزایش قیمت زمین نیزکرایه خانه را بالامیبرد و کرایه خانه که بالا رفت ،بهای سایر کالاها هم افزوده خواهد شد .

طبعا بنده که این سطور را مینویسم ، از یاد نبرده‌ام که اخیرا وعده داده شده‌لایحه‌ای برای تثبیت کرایه‌خانه دردست تهیه است تا ترتیبی داده‌شود که کرایه خانه در حد اول‌سال ۵۱ و تا پایان سال ۵۳ تثبیت شود . اما به موثر بودن این لایحه که خدا میداند کی به تصویب خواهد رسید چندان اعتقادی ندارم .

همچنین از خاطر نبرده‌ام که همین چند روز پیش وعده داده شد دولت زمین های داخل محدوده را از صاحبان آن ها میخردو با بهای عادلانه به اشخاص‌ومجتمع های‌ساختمانی واگذار میکند تا روی‌آن خانه بسازند . اما به موثر بودن این یکی وعده‌هم‌همانقدر اعتقاددارم که به اثر بخش بودن طرح تعدیل مال‌الاجاره .

لابد خواهند گفت فلانی آدم بدبینی است ولی من با قیدقسم میگویم خیلی هم خوشبین هستم منتهی کار های‌دست‌اندر کاران مشکل زمین ومسکن آنقدر ضد و نقیض است که هر کس دیگر هم جای من بود باز به قضیه با نظر بد مینگریست ، قضیه زمین و مسکن در تهران خیلی ساده است : هجوم جمعیت به پایتخت ادامه دارد ، تهرانیها هم که ماشاءالله دست به تولید مثلشان عالی است . این همه آدم تازه مسکن‌تازه‌طلب میکنند.

اما زمین در تهران در زمره تجملاتی است که فقط معدودی را به آن دسترسی است . در خارج از محدوده هم که اجازه ساختمان نمیدهند.صاحبان‌اراضی داخل شهری هم که دیوانه نیستند از بورس بازی روی زمین دست بکشند وبجای معاملاتی که تا چند میلیون سود دارد و زحمتش فقط رفتن به محضر و امضاء کردن یک سند می باشد ، بیایند وموجر آدم های یک‌لاقبائی مثل‌مخلص شوند . سازمان های مسئول که هی وعده میدهند. این اصل‌قضیه. اما نتیجه‌اش !

نتیجه این که بنده و جنابعالی وهزاران امثال‌من‌چاره‌ای‌نداریم جز اینکه به مصداق آن ضرب ـ المثل معروف «بنشینیم و صبرپیش گیریم دنباله کار خویش گیریم » یعنی‌اول برج‌بایکدست‌بزنیم‌توی سر خودمان و با دست دیگر توی سر عیال که :

ـ این شندرغازرابه صاحبخانه بدهیم یا به بقال سر محله ؟؟!

۳ ماده برای حفظ حقوق مالک و مستأجر

نوشته : دکتر خلیل آذر وکیل دادگستری

قانون تعدیل اجاره‌بها که به مجلس برده شده است دورکن اساسی دارد اول میزان مال‌ـ الاجاره دوم میزان سرقفلی که باید برای هردو فکر اساسی کرد . روی این اصل پیشنهاد می‌کنم سه ماده زیر در ضمن اصلاح قانون تعدیل بهای‌اجاره به آن اضافه شود.

ماده ۱ـ میزان مال‌الاجاره از تاریخ تصویب این قانون به‌نصف مبلغ مندرج در اسناد رسمی و قراردادی تقلیل یافته و نسبت به نصف دیگر مال‌الاجاره‌ها غیرقابل پرداخت اعلام شود.

این ماده با توجه بماده ۱۹۹ قانون مدنی که میگوید : «رضای حاصل درنتیجه اکراه موجب‌نفوذ معامله نیست» و ماده ۲۰۳ همان قانون تاکیدا میگوید : «... اکراه موجب عدم نفوذ معامله است ». وجود اکراه در عقود اجاری‌در عصر حاضر محل تردید و بحث نیست .

نظر براینکه میزان مال‌الاجاره ها بطور سرسام‌آور بالا رفته وبا این لایحه و با این مقررات و با این اوضاع و احوال قضائی‌تعدیل اجاره بها غیر مقدور است. در صورت تقلیل اجاره بها طبق ماده مزبور قیمت زمین قهراتنزل و زمینه برای ایجاد ساختمانهای مسکونی بدست دولت و بخش خصوصی فراهم خواهد شد.

ماده ۲ ـ حداکثر سرقفلی مستغلات تجارتی از مال‌الاجاره ده ساله مورداجاره تجاوزنخواهد کرد. و مستاجرین محل کسب و تجارت مطلقا حق انتقال بغیر با شرط ارسال اظهارنامه بمالک و بدون مراجعه بدادگاه خواهند داشت .

آری سرقفلی نیز باید تعدیل شود. زیرادلیل‌ندارد برای‌ملک‌چند متری و چند هزار تومانی صدها هزار تومان سرقفلی مطالبه شود. عذر بدتر از گناه اینست سرقفلی دهنده ناچار است از هر راهی ولو از راه نامشروع و اجحاف قیمتها را بالا برده و مصرف‌کننده را بقصد استحصال‌سرمایه برباد‌ـ رفته خود در مضیقه قرار بدهد. وانگهی سرقفلی های سرسام‌آور برای عمران شهری و شهرسازی و تامین عدالت اجتماعی خار راه و مانع میباشد.

ماده ۳ ـ اگر مالکین پس از اخطار و انقضای مهلت، حاضر یاجاره دادن املاک خالی خود نشوند دو نفر بنمایندگی از طرف دادستان و شهرداری تعیین و خانه‌های خالی‌را دربرابر تقاضای متقاضیان‌فورا اجاره خواهندداد.

بااجرای این ماده ده‌ها هزار خانه و ساختمان در تهران که‌در اثر آز و طمع‌و حتی هوس‌مالکین خالی مانده مسکون می‌گردد و شهر تهران بقدر کافی از تنگنای کمبود مسکن نجات خواهد یافت.

نکته اساسی‌اینست که درقانون تعدیل اجاره ظاهرا منافع سه گروه متمایز مالکین ، مستاجرین محل کسب و تجارت ومستاجرین محل سکونت مورد بحث قرار گرفته است. دربین این سه‌گروه دولت باید اوضاع و احوال مستاجرین محل سکونت را که اکثریت قاطع دارند و هیچگونه سود و نفعی ازمورداجاره‌نمی‌برند مورد توجه قرار دهد. زیرا ازروز اول رکن اول قانون تعدیل اجاره همانا حمایت از مستاجرین محل سکونت‌در برابرتعدیات واجحافات موجرین بوده است ولی عملا قانون تعدیل اجاره‌بها تبدیل بحفظ منافع مستاجرین محل کسب و تجارت خصوصا مالکین گردیده است .

کوچه‌یغماومشکل هزاران راننده

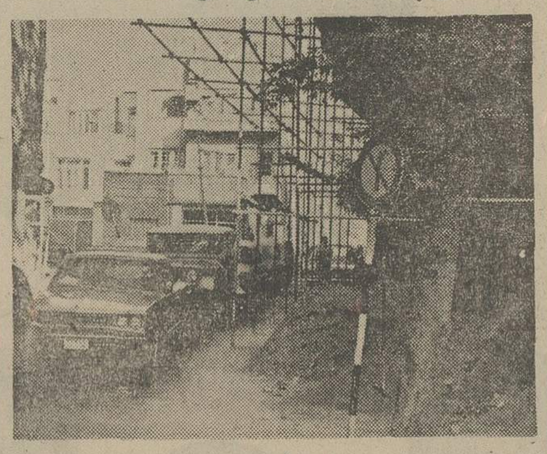

ظاهرا شهرداری بعنوان طراح امور شهری توجه خاصی به لزوم خیابان سازی و ایجاد شبکه های ارتباطی دارد واکثر کارشناسان در این نکته متفقند که برای‌سهولت بیشتررفت‌وآمد اتومبیلها و کشش سریع‌ترافیک چاره اساسی توسعه خیابانهاو معابر است .

ولی معلوم نیست باوجوداعتقاد به این اصل چرا گاهی در مسائل مربوط به ترافیک تا حد غیر قابل توصیفی‌واقعیتهانادیده گرفته میشود و حتی امکانات موجودهم بطرز صحیحی مورد بهره‌برداری قرارنمیگیرد .نمونه این تضاد عدم توجه به مشکلی است که در زیر میخوانید: از مدتهاقبل درابتدای کوچه یغما‌ـ حد فاصل چهارراه یوسف‌آباد وشیخ‌هادی ـ که تنهاراه ورود وسائط نقلیه از خیابان فرانسه به خیابان شاه است چوب‌بست آهنی یک ساختمان راه باریک این معبر را تنگتر و عبور از آنرا مشکل‌تر ساخته است.تا پیش از ایجاد این مانع «غیر طبیعی» وسعت‌کوچه امکان‌عبور دو اتومبیل را بموازت‌هم میداد ولی با لوله های آهنی این ساختمان یک‌اتومبیل هم‌بسختی میتواند از این محل بگذرد و همین مشکل سبب شده که‌صبح وبعدازظهر ترافیک این نقطه بیش‌از پیش پیچیده‌تر شود و رانندگان اتومبیل‌هائی‌که روزانه حداقل دوبار ازاین مسیر عبور میکنند رنج و ناراحتی بیشتری راتحمل نمایند .

خوانندگان اطلاعات یادآوری‌میکنند و پیشنهاد میدهند

تلفن خوانندگان

● الو من یکی از شاگردان مدرسه‌دولتی واقع‌درخیابان ملایر منشعب از خیابان تخت‌طاووس هستم . برخی ازاولیاء این‌مدرسه مابچه‌ها را کتک میزنند. مگر تنبیه بدنی دانش‌آموزان ممنوع نیست ؟

● الو من شهین حکیم ـ بتازگی اکثر خیابانهای فرعی‌منشعب از خیابان تاج را یکطرفه کرده‌اند. بنویسید یکباردیگر درمورد یکطرفه‌شدن خیابان های مزبور تجدیدنظر کنند، زیرا وضع جدید مشکلاتی برای اهالی ازحیث رفت و آمد بوجود آورده‌است.

● الو من ن.ن... در یک‌طبقه ساختمان نسبتا بزرگی که در خیابان آبان شمالی‌واقع است، زندگی میکنم‌وماهیانه ۳۵۰۰ تومان بابت اجاره‌ـ بهای‌آن میپردازم. امیدوارم طرحی که دولت در این مورد در دست تهیه دار. باین‌وضع خاتمه دهد.

● الـو من اسداله صادقیان ـ بالاخره بعداز مدتها انتظار چندی قبل اسفالت خیابان نریمان واقع در مهرآباد جنوبی را آغاز کردند. اما درحالیکه ۲۵۰متر ازخیابان اسفالت نشده‌بود، پیمانکاران دست‌ازکار کشیدند ورفتند

● الو من س. م ـ یکی ازعوامل تصادف درجاده‌ها کامیون‌ـ های دودزاهستند. زیرادود کامیونها مانع‌دید رانندگان ماشینهائی که درعقب آنها درحرکت‌میباشند میشوند.

● الـو من عفت بدلی ـ در بیمارستانی که در خیابان میمنت واقع است، بیماری‌را که حالش وخیم بود بستری کردم. اما تاحدود ۱۸ساعت دکتر متخصص بعیادت او نیامد ، علت را سئوال کردم،گفتند: به‌دکترمتخصص تلفن کردیم اما او درمنزلش نبود !

○ الو من پ . خانی‌ـ ازاجرای قانونی که در مورد بهبود وضع کارکنان شرکت‌های دولتی اخیرا بتصویب‌مجلس رسیده، هنوز خبری نیست.

● الـو من مرتضی رحیمی ـ بتازگی بنا بدستور اتاق اصناف خواربارفروشی‌ها از فروش نفت‌خودداری میکنند. بنویسید لااقل بدنبال این دستور بر تعداد شعبات نفت بیفزایند تا آنهائیکه منزلشان با شعبه نفت‌فاصله زیادی دارد ، به دردسر نیفتند.

از دیروز تا امروز

چهل سال قبل درهمین روز

یکی از میدان‌های رم به اسم «فردوسی» نامگذاری میشود

از ایطالیا اطلاع میدهندکه حاکم شهر روم تصمیم گرفته است اسم فردوسی شاعر ایران را بیکی از میدان‌های‌ویلابورگز بدهد.همچنین جلسه باشکوهی در اکادمی سلطنتی ایطالیا بافتخار شاعر ملی ایران برپا شدو موسوایینی‌شخصا ریاست افتخاری‌کمیته جشن‌راقبول نموده است .

کفیل صحیه کل‌مملکتی

بقرار اطلاع حاصله ، آقای‌دکتر علی‌خان فلانی طبیب قانونی‌عدلیه بوزارت داخله منتقل و از طرف آن وزارتخانه به‌سمت کفالت‌اداره صحیه کل‌مملکتی تعیین‌گردیده‌اند. روز گذشته آقای دکتر فلانی‌امور اداره طب قانونی‌رابه آقای‌پودری مدعی‌العموم پارکه هدایت تحویل داده تا طبیب قانونی جدیدی‌تعیین و خود در اداره صحیه‌کل مملکتی حضور یافته مشغول کار شوند .

ساختمان خیابان علاءالدوله

عملیات‌زیرسازی‌خیابان علاءالدوله

«فردوسی‌کنونی» که از چندی قبل شروع شده بود اخیراخاتمه یافته و مشغول اسفالت خیابان مزبور میباشند در وسط خیابان جدولی بعرض دو متر و بطول تمام‌خیابان ساخته خواهد شد که بین‌دوجدول مزبور گلکاری و چراغ‌برق نصب خواهد شد . کف مجرای‌دو طرف خیابان باکاشی‌های سمنتی‌پوشیده شده جدول دو طرف مجرا نیز از سمنت ساخته میشود و این‌خیابان بابهترین وضعی ساخته خواهد شد که مزایای بیشتری نسبت به سایر خیابانهای شهر داشته‌باشد. باتسریعی که در کار میشود ساختمان مزبور بزودی خاتمه خواهد یافت .

کشف سرقت

از مشهد خبر میدهند: چند روز قبل تحویلدار اداره طرق دو هزار و هفتصد تومان وجه نقد میگیرد که فردای آن روز بصوب بجنورد برای پرداخت مزدعملیات‌راه‌سازی برود . چون برای حرکت وقت‌دیر بود وجوه را در صندوق کوچک اداره طرق میگذارند . همان‌شب صندوق با وجوهش بسرقت‌میرود. صبح قضایا را به اداره نظمیه اطلاع میدهندو فورا درصددکشف قضیه برمی‌آیند . روز اول‌صندوق شکسته در خندق خارج شهرپیدا و چند روز بعدهم باجدیت‌مامورین تامینات حسن شاکرد شوفر اداره طرق که مظنون واقع میشودتحت تعقیب درآمده وجوه‌مسروقه ازوی کشف و به اداره طرق تسلیم میشود .

راپرت مخبر اداره از آلمان

دکتر جلالی

آقای دکتر فتح‌اله جلالی‌از کسلدر آلمان راپورت‌مبسوطی درباره تشکیل کنگره دهاقین نوشته و متذکر شده است : برای حضور در کنگره‌سالانه دهاقین عده کثیری‌ازمدیران و مخبرین جرائد داخله و خارجه دعوت‌شده‌بودند . آقای‌محمودخان وکیلی مخبر مخصوص جریده اطلاعات هم جزو مدعوین بودند ولی چون ایشان در برلین کار داشتند از بنده خواهش کردندکه در کنگره شرکت کرده و اخبار لازمه را برای آن جریده شریفه بفرستم .

آقای دکتر جلالی سپس درباره افتتاح کنگره و نطقهای روسای زارعین و اعضای‌مهم‌وزارت‌فلاحت به شرح و بسط پرداخته مینویسد: زارعین و برزگران که تابحال‌در کمترانقلابی‌شرکت‌کرده‌بودند امروز جزو یکی از عوامل مهم مملکتی میخواهند بشوند . هیتلر یکی از دوستان صمیمی خود آقای «داره» را بسمت پیشوای دهاقین و وزیر فلاحت انتخاب‌نموده‌و وزیرفلاحت نیز مملکت را از نقطه نظرفلاحتی طبقه‌بندی نموده و برای‌هر قسمت رئیسی به اسم «رئیس دهاقین» معین کرده است .

« نقل از اطلاعات ۲۴ آذرماه ۱۳۱۳»

حاشیه پرداز از: هادی خرسندی

قوز بالا قوز

ناله‌کنان آمد و گفت : قسط خانه‌ام‌عقب‌افتاده. قسط اتومبیلم عقب افتاده. قسط فرشم عقب افتاده . پول سوخت مدرسه بچه‌ام را ندارم بدهم . می‌ترسم فردا بیایند خانه‌ام را حراج کنندو بچه‌امرا ازمدرسه‌اخراج کنند، اگرداری‌دویست تومن‌بمن قرض بده. گفتم : با دویست تومن کدامیک‌از دردهایت‌درمان میشود؟. گفت: اقلا یک‌هدیه‌ای برای مادرم میخرم .

اطلاعیه مؤسسه استاندارد وتحقیقات صنعتی ایران

پیرو آگهی های مورخ ۸ر۱۱ر۵۱ و ۱۸ر۱۱ر۵۱ روزنامه رسمی کشور و آگهی های مورخ ۸ر۱۱ر۵۱ روزنامه های کیهان واطلاعات ،بطوریکه اعلام گردید رعایت استاندارد ملی کبریت از تاریخ اول اسفند ماه ۱۳۵۲ در سراسر کشور اجباری است. خواهشمند است سازندگان کبریت برای اخذ پروانه اجباری بکار بردن علامت استاندارد و بررسی مشکلات خود و توزیع کنندگان عمده کبریت برای آشنائی بیشتر با مسئولیت های قانونی خود در قبال اجرای استاندارد اجباری ، در اسرع وقت به بخش شیمی موسسه استاندارد و تحقیقات صنعتی ایران واقع در شهر صنعتی کرج مراجعه فرمایند .

م الف ۱۶۶۰۸

موسسه استاندارد و تحقیقات صنعتی ایران

آ ـ ۶۷۲۷۲

بهترین هدیه روز مادر دینابلت است

هنگام استراحت ـ پشت میزکار ـ

درحال گردش بادستگاههای الکترونیکی

زیبائی اندام خود را حفظ کنید.

عده‌ای از استفاده کنندگان از دستگاه های الکترونیکی «دینابلت» که برای رفع چاقی های موضعی بکار میرود طی نامه‌هایی که به شرکت ایران دینامیک نوشته‌اند از اینکه چنین دستگاهی باعث شده که چربی‌های اضافی بدن آنها از بین برود وصاحب اندامی متناسب بشنوند سپاسگزاری کرده‌اند.

شرکت ایران دینامیک این نامه‌ها را همراه با عکس هایی از نویسندگان نامه ها در اختیار سروین معرفی و آشنائی گذاشت که جهت ملاحظه خوانندگان بدرج آنها اقدام میکنیم.

اینجانب شهلا سهیلی از دستگاه دینابلت مدت ۶۳ روز است که مرتبا روزی ۹۰ دقیقه استفاده می‌کنم و بطور قابل ملاحظه‌ای کمر و شکمم را کوچک نموده و نهایت تشکر و سپاسگزاری را از آن موسسه محترم دارم و به استفاده‌کنندگان دینابلت توصیه می‌کنم چنانچه همه روزه طبق دستور عمل نمایند نتیجه قطعی حاصل خواهد شد.

شهلا سهیلی

اینجانب بابا پیرا کارمند بازنشسته دخانیات مدت سه ماه است که ازدستگاه دینابلت‌استفاده میکنم .

شکم من دو طبقه بوده ومدت چهار سال از بزرگی آن ناراحت بودم اکنون دراثر ماساژ دستگاه دینابلت در مدت سه ماه یازده سانت از قطر شکمم کم شده و دو طبقه‌بودن شکمم بکلی‌رفع گردیده است. از شرکت ایران‌دینابلت واردکننده این گونه دستگاه‌های مفید سپاسگزاری می‌کنم و برای آنها موفقیت آرزو دارم .

بابا پیرا

اینجانب محمد حسین آموزگار مدیر رستوران گل سرخ اهوازکه از فرط چاقی شکم بی‌نهایت در مضیقه و حتی قادر به انجام کار روزانه نبودم و با مراجعه مداوم به پزشک و تحت درمان رژیم غذائی که نتیجه حاصل نگردید . تا اینکه بفکر استفاده از شکم ـ بندهای ایران دینامیک افتاده وبا استفاده از این دستگاه مفید و موثر و رفع ناراحتی وظیفه خود دانسته که وجوداین شکم‌بندها را بکلیه هموطنانیکه از چاقی شکم ناراحت هستند معرفی نمایم.

اهواز ـ محمدحسین آموزگار

اینجانب خدیجه‌رضائی کارمند وزارت راه که در مدت ۲۵ روز از دستگاه دینابلت استفاده نمودم کمرم را از ۹۰ سانت به۷۷سانت کاهش داده بدینوسیله مراتب تشکر خود را از موسسه ایران دینامیک تقدیم میدارم .

خدیجه رضائی

مراکز فروش در تهران

ایران دینامیک ـ خیابان پهلوی چهارراه تخت‌جمشید ساختمان گلستان

دراگ‌استور کیهان ـ امیرآباد غربی تقاطع پارک وی کوی گیشا. ۶۶۸۱۵۸

دراگ‌استورشهباد ـ خیابان آیزنهاور نرسیده به‌میدان‌شهباد.

دراگ‌استورتخت‌زرین ـ تهران‌نو ـ ایستگاه‌قاسم‌آباد.

داروخانه دکترمانی ـ تجریش ـ باغ فردوس.

دراگ‌استور پیکان‌خیابان فرح‌آباد ژاله مقابل ساختمانهای بانک رهنی

دراگ‌استور ـ ری‌خیابان‌شاه‌عباس شمالی

دراگ‌استوراینشتین ـ شمیران ـ دزاشیب.

دراگ‌استورفردوسی ـ خیابان آریامهرمیدان ایران نوین.

داروخانه شبانه روزی دکترتبریزی ـ عباس‌آباد ـ آپادانا.

دراگ‌استورقلهک ـ جاده‌قدیم شمیران ایستگاه یخچال.

داروخانه شبانه روزی سلطنت‌آباد ـ سلطنت‌آباد.

داروخانه بابک ـ صاحبقرانیه.

داروخانه بهنام ـ شاهرضا پل‌چوبی دکتراقبالیه.

نمایندگیهای شهرستان

اصفهان ـ خیابان چهارباغ داروخانه آفتاب ـ تلفن ۲۲۷۳۶

شیراز ـ روبروی سینما سعدی لوازم طبی رهنما تلفن ۳۱۶۰۳

مشهد ـ خیابان‌خسروی نمایشگاه‌ناسیونال ـ تلفن ۲۴۳۳۴ ـ ۲۰۷۷۶

اهواز ـ خیابان پهلوی داروئی ابن‌سینا تلفن ۲۳۳۷۰

آبادان ـ خیابان امیرکبیر داروخانه صحت تلفن ۲۴۸۴۹

تبریز ـ خیابان تربیت فروشگاه پیروز ـ تلفن ۲۴۳۴۴

خرم‌آبادلرستان ـ خیابان پهلوی فروشگاه کادو ـ تلفن ۲۲۴۸

قم ـ کاشان ـ اراک، قم میدان آستانه داروئی سانته ـ تلفن ۲۴۲۰

کرمانشاه ـ چهارراه اجاق مؤسسه بازاریابی غرب ـ تلفن ۳۴۲۲

رشت ـ خیابان پهلوی داروئی و فروشگاه خزرشیمیکال تلفن ۲۷۱۱

گرگان ـ خیابان پهلوی فروشگاه شعله ـ تلفن ۲۵۵۵ ـ ۲۸۲۸

بندرعباس ـ خیابان رضاشاه کبیر فروشگاه شهباز ـ تلفن ۳۷۴۷

کرمان ـ خیابان شاهپور فروشگاه سعدی ـ تلفن ۴۷۷۸

بوشهر ـ سنگی مقابل هنگ ژاندارمری سالن آرایش عروس

دزفول ـ داروخانه پاستور دکترشاه‌رکنی تلفن ۳۹۵۶

بجنورد ـ انتهای خیابان فردوسی (خیابان‌منطقه) سالن آرایش پر

بادی اکسرسایزر

مخصوص متناسب ساختن کلیه اعضاء بدن . با این دستگاه میتوان قسمتهای اضافی ، بازو، پشت ، پهلو، شکم ، باسن ، ران‌وساق پا رابشکل متناسب درآورد.

آگهی تجدید مناقصه شماره ۶۱

نیروی هوائی شاهنشاهی حفر ٤ حلقه چاه عمیق را درتهران و شهرستانها بمناقصه میگذارد پیشنهاد دهندگان میتوانند ب مراجعه بستاد فرماندهی نیروی هوائی (خیابان فرح‌آباد) و دریافت برگ شرائط و مشخصات ، پیشنهادات خود را برطبق مفاد مندرج در برگ شرایط تنظیم نموده و تاساعت ١٤ روز شنبه ۸ر۱۰ر۵۲ به دفتر آجودانی ستاد فرماندهی نیروی‌هوائی تسلیم نمایند . م الف ۱۶۴۹۰

نیروی‌هوائی شاهنشاهی

آگهی تقلیل سرمایه شرکت‌سهامی خاص رود

شرکت سهامی خاص‌رود ثبت شده بشماره ۶۱۸۰ ثبت‌شرکت های داخلی بر طبق تصویب مجمع عمومی فوق‌العاده مورخه بیستم آبانماه ۱۳۵۲ تصمیم به تقلیل سرمایه شرکت از مبلغ ۷۸ر۳۵۰ر۰۰۰ریال به ۶۰ر۰۰۰ر۰۰۰ ریال‌گرفته است‌ـ بموجب ماده۱۹۲لایحه قانونی‌اصلاح‌قانون تجارت‌مصوب‌اسفندماه ۱۳۴۷ مراتب بدینوسیله آگهی‌میشودکه‌چنانچه هرشخص اعم از حقیقی یا حقوقی اعتراضی داشته باشد ظرف دوماه از تاریخ نشر این آگهی اعتراض خود را به دادگاه صالحه تقدیم نماید .

هیئت مدیره شرکت سهامی خاص رود

آگهی مناقصه

شرکت برق منطقه‌ای مازندران احتیاج به شصت دستگاه ترانسفور ماتور تکفاز بیست کیلوولت ۲۵و۱۵و۵ کیلو ولت امپر ازهرنوع بیست دستگاه دارد و پیشنهاد دهندگان بهای‌پیشنهادی خود را در صورتیکه موجود دارند تحویل در ساری در غیر اینصورت بنرخ سی . اند . اف و زمان مدت تحویل تا تاریخ ۱۵ر۱۰ر۵۲ بانضمام یک نسخه ضمانت‌نامه مورد قبول معادل ده‌درصدبهای پیشنهادی‌به‌اداره تدارکات‌شرکت‌واقع‌در ساری‌اعلام نمایند و پیشنهادات واصله در ساعت‌ده‌صبح همان روز در اداره مزبور باز و قرائت خواهد شد .

حضور پیشنهاددهندگان یا نماینده مجاز آنها در کمیسیون مناقصه آزاد است و شرکت برق منطقه‌ای مازندران در رد یک یا تمام پیشنهادات رسیده مختار است به پیشنهادات رسیده فاقد سپرده ترتیب اثر داده نخواهد شد و به پیشنهاداتی که بعد از تاریخ مقرر برسد ترتیب اثر داده نمیشود .

م الف ۱۶۵۸۸

آ ـ ۶۶۷۵۴ شرکت برق منطقه‌ای مازندران

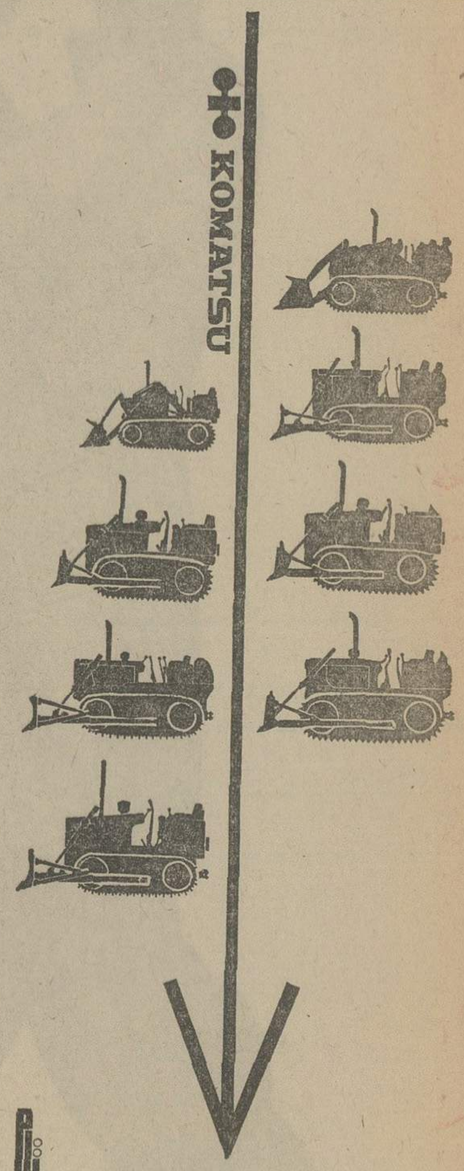

بلدوزر دی ۱۵۵ آ

کوماتسو

بقدرت ۳۲۰ اسب

درچرخ طیار باجعبه دنده اتوماتیک

نماینده انحصاری در ایران

شرکت سهامی خاص هاماراگ

تهران : خیابان تخت طاووس شماره ۵

ساختمان آرک تلفنهای ۵ ـ ۸۳۱۶۵۳

شعبه تهران : خیابان قزوین ـ بین عسگری‌وقنات

فروشگاه پارس میکانیک تلفن ۹۵۹۶۷۵ ـ و ۹۶۲۸۳

چند نامه برای مادران و معلمان

روز مادر: روز تفنن نیست

روز مادر ، کودکان از پس‌انداز خود یا بخرج پدر ، هدیه‌ای میخرند و اینروزها ، مغازه‌ها پر ازخریداران خردسالی است که هدیه‌های کوچک و ارزان میخواهند .

خبرنگار صفحه «زن و مرد و کودک» روز پنجشنبه و جمعه به بچه‌هائی که میشناخت تلفن زد سئوال کرد : برای روز مادر چه‌کار کرده‌اید ؟

اولین دختر فیروزه ـ ج بود، دختر ده ساله‌ای که مادرش معلم است .

گفت : بشرطی که به مامانم نگین ، یه انگشتر براش خریدم .

پرسیدم پولشو خودت دادی ؟ گفت :

« من پولم‌کجا بود، بابام‌خریده» بعد خندید و گفت «بابا روز تولد مامانو فراموش‌کرده بود ، ایندفعه تلافی کرد».

دیدم بچه‌ها این‌روزها ازاسرار نهانی هم سر درآورده‌اند .

نفر دوم هوشنگ ـ ل است ، می‌گوید : «هنوز هیچی ، بناس فردا با بابا بریم بخریم .»

گفتم مگر بفکر روز مادرنبودی؟ گفت چرا، گفتم چرا خودت پول جمع نکردی؟

گفت تو مدرسه بما گفتن برای مامان باهاس چیز خوبی‌خرید ، یه‌سال من یه جعبه مداد رنگی بهش دادم ، مامان ذوق نکرد . دیدم بهتره که بابا بخره که همه چی‌رو میدونه !»

به خواهر کوچکش تلفن میزنم می‌پرسم امسال برا مامان چی میخری ؟ میگوید : هرچی که بهتر باشه، شما میگین چی‌بهتره؟ گفتم هرچه کمامان دوست داشته باشد .

فریبرز الف ۷ ساله است و در جواب من میگوید «یه‌کارت‌کوچک که روش نقاشی شده باشد»

گفتم چه کسی اینرا بتو یاد داد ، میگوید معلممان .

چیزی شنیدم‌که اندوهگین‌شدم. دختری کمامادر ندارد بهموشنگ. ل. گفته بود، من روز مادر برای پدرم چیز میخرم . چون علاوه بر اینکه پدر خوبی‌است نگذاشته که بی‌مادری ما را غصه‌دار کند.

سوغات فرنگ

«روز مادر» ازسوغاتهای فرنگی است که به‌ایران هم رسیده، شک نیست که سوغات خوبی است ، لازم‌بود کمجامعه برای قدرشناسی از مادر، یکروز را بیاد او بنامدو در آنروز فرزندان ، از فداکاری و محبت بیدریغ مادر تشکر کنند.

در این چند سال که روز ۲۵ آذر برای سپاسگزاری از مادران انتخاب شده با انتخاب مادران نمونه سعی شده کسانی از زنان فداکار و ارجمند ایرانی انتخاب شوند و در جامعه ستایش شوند که زندگی‌ورفتارو حاصل عمرشان برای خود و دیگران مفید بوده باشد.

نخست مادرانی که فرزندان متعدد وتحصیلکرده و موفق تربیت کرده بودند ، انتخاب میشدند ، بعدها با توجه به مسائل بهداشت و تنظیم خانواده مادران کم‌اولاد که در تربیت فرزند خویش و سازگاری با شوی خود فداکاری کرده‌وخود زندگی موفقی‌داشته‌اند مورد توجه گزینندگان مادر نمونه قرار گرفتند .

برگزاری روز مادر و گزینش مادران نمونه در فرزندان قدر ـ شناسی نسبت به والدین می‌آورد و درمادران رضایتی‌که ازحق ـ شناسی وعلاقه فرزندانشان پدید می‌آید .

آنانکه محرومند

برای آنانکه از محبت مادر محرومند روز مادر سخت نگران‌ـ کننده است چه آنانکه مادر خود را از دست داده‌اند. یا مادرشان بعلت جدائی از شوهر و فرزند ، دور از کودکان خود بسر می‌ـ برند، یا مادری کژخوی‌وناهنجار دارند، در اینجا باید مادربزرگ، پدر بزرگ ، پدر یا هرکسی که می‌تواند جای خالی مادر را پیش کودک پر کند ، با ایثار محبت به او دل نازکتر از گل طفل را از آسیب اندوه‌دراما ن‌نگهدارد.

اما در حاشیه باید بگوئیم که پاره‌ای از دکانداران تا موقعی که تنور گرم‌است نان ینجل‌های خود را می‌چسبانند و بعضی‌ازکودکان تحت‌تاثیر تبلیغ از روز مادر تنها این را فهمیده‌اند که دست پدر را گرفته ، اسیروار به این مغازه و آن دکان بروند تا کادوی روزمادر بخرند . خوشمزه‌تر اینکه مادران «کسر و کمبود» لوازم شخصی را میگذارند برای روز مادر و خودشان بزبان حال بشوهرحالی میکنند که حالاموقع خریداشیائی است که به هزار بهانه ازخریدش طفره رفته بودی و ضامن اجرا اشکهای دختر یا پسر خانواده است .

اگر قدرشناسی روز مادر تنها باشاخه‌ای‌گل یانامه‌ای محبت‌آمیز و یا عبارات بی‌شائبه کودک‌انجام شود شاید بسیاری از پدرها از دست روز مادر بجان نمی آمدند و آنرا باری بربارهای‌دیگرزندگی تصور نمیکردند.

بهتر است که این نکته ازسوی مدارس و وسائل ارتباط جمعی به خانواده‌ها تذکر داده شود.

مهریه : یك جلد شاهنامه

تبریز ـ در میز گرد جوانان تبریز که در دفتر نمایندگی روزنامه این شهر تشکیل شده بود . عده‌ای از دختران‌تبریزی اعلام کردند که حاضرند بایک جلد شاهنامه فردوسی به‌خانه بخت بروند.

دوشیزه وجیهه خوشنامی دانش آموز کلاس چهارم ادبی گفت : بطور کلی مهریه سنگی است که پیش ازازدواج جلوی‌پای جوانان می‌اندازند . پاکدامنی ووفاداری می‌تواند بهترین مهریه برای یک دختر باشد.

من اطمینان دارم که بیشتردختران تبریزی حاضرند بایک شاخه نبات ویک جلد قرآن مجید و یایک شاهنامه بعنوان مهریه بخانه شوهر بروند.

صمد قابیلی امیرخیزی دانشجو گفت : مهریه عامل‌مهمی برای دوام زندگی مشترک نیست اما من اگر با دختر مورد علاقه‌ام بخواهم ازدواج‌کنم باتوجه به شخصیت و سازش‌او در زندگی برایش مهریه تعیین می‌کنم ولو زیاد باشد.

نسرین حاتم دختر دیگر تبریزی گفت : بامهریه مخالفم زیرا اگر توافقی بین زن و شوهر نباشد هنگام جدایی همین مهریه اشکالات فراوانی پیش می‌آورد.

صفیه آقاجانی برزگر دانش‌آموز دیگر تبریزی اظهار داشت : مهریه یکی از عواملی است که علاقه مرد را نسبت بهزن کمتر می‌کند .

ـ خبرنگار اطلاعات

باپس انداز صاحب خانه شوید

بانك ملی ایران بدارندگان حساب پس انداز وام مسکن، با استهلاك ۱۵ ساله

۲۰۰،۰۰۰ تومان وام میدهد

درمدت یکسال به موجودی حساب پس انداز وام مسکن ۸ درصد بهره پرداخت میشود

صندوق پس انداز بانك ملی ایران

جارو برقی هدیه

پپاس قدردانی ازمقام والای مادر بحضورش هدیه‌ای لوکس بدهید جارو برقی الکترولوکس بدهید

جارو برقی
الکترولوکس
کاملاً بیصدا است و باشامپوزن مخصوص شستشوء
مناسبترین وسیله برای تمیز کردن قالیهای گرانبهای ایرانی است

باسشوئی
کوبر
یخچال نفتی
جاروبرقی
ظرفشوئی
آبگرمکن
بخاری
اجاق گاز

Electrolux

U-63-52

آقای استاندار !

کاشان به کارخانه سیمان نیاز دارد

فرماندار کاشان در جلسه شورای مشترك اداری ، و انجمن های شهر و شهرستان کاشان خطاب به آقای علی دفتریان استاندار مرکز که برای دیدار از کاشان به این شهر آمده بود گفت: شهر صنعتی کاشان که دربافت مخمل سابقه ۳۰۰ ساله دارد ، به یك کارخانه سیمان احتیاج دارد .

وی اضافه کرد ، توسط یکی از افراد خیر کاشان برای ساختمان یك زایشگاه مبلغ ۷ میلیون و ۵۰۰ هزار ریال در اختیار بهداری گذاشته شد .

آقای دکتر علی دفتریان استاندار مرکز باتفاق آقای دکتر مشایخی مدیر کل بهداری و آقای بهاء معاون استانداری وارد کاشان شد و مورد استقبال خانم ژاله ضرابی نماینده مردم کاشان در مجلس شورای ملی ، آقای دادور فرماندار و سایر روسای ادارات دولتی و موسسات ملی این شهر قرار گرفت .

وی سپس باتفاق همراهان از پارك جدید کودك این شهر که وسیله شهرداری در زمینی بمساحت ۱۰ هزار متر مربع ساخته شده بود ، بازدید کرد و پیرامون رفع نواقص آن به مسئولین مربوطه دستوراتی داد .

استاندار مرکز پس از بازدید از مرکز بهداشت در جلسه مشترك شورای اداری و انجمن های شهر و شهرستان و شورای آموزش وپرورش منطقه‌ای شرکت کرد و پیرامون پیشرفتهای مملکتی سخن گفت وی آنگاه دبستان «عارف» این شهر را که توسط آموزش و پرورش احداث شده بود ، افتتاح کرد و از قسمت های مختلف آن بازدید نمود . در این بازدید آقای امیرشاهی رئیس اداره آموزش و پرورش کاشان در مورد ساختمان دبستان مذکور توضیحاتی داد .

کاشان ـ خبرنگار اطلاعات

دومین دوره شوراهای داوری شیراز فعالیت خود را آغاز کردند

شیراز : دومین دوره شواهای داوری شیراز طی مراسمی با حضور آقای پیروز استاندار فارس در تالار پهلوی دانشگاه این شهر گشایش یافت .

در این مراسم ابتدا آقای ظهوری از طرف اعضای دومین دوره شورا های داوری پیرامون اهمیت شوراها سخن گفت . سپس آقایان: احمدیه رئیس دادگاه های شهرستان شیراز و ناظری رئیس کل دادگستری استان فارس هریک در این زمینه سخنانی ایرادکردند.

آنگاه اعضای شورای داوری شیراز ضمن ادای سوگند ،اعتبار نامه های خود را از استاندار فارس دریافت داشتند اعضای شورا های داوری شیراز عبارتند از :

در حوزه یک :
خانم منیژه حسن شاهی ، آقایان : علی اصغر جوکار ، سید محمد مهدی دشتی ، ابراهیم شهبازی و ابوالقاسم مدرسی .

در حوزه ۲ :
آقایان :محمد فلاحت ، حاجی علی فرجام ،امیر حسین جهانگیر، حسین قلی ایلامی ، عبدالرحیم بعمار صادقی .

در حوزه ۳ :
آقایان : عزیزاله یعقوبی ، عبدالرسول ظهوری ، محمدسعید، علی محمد ایروانی ، محمد علی شرافت مولا .

در حوزه ٤:
آقایان : حبیب‌اله جهانشاهی، حشمت‌الله کریم آقائی و محمد حسن رضوی‌زاده ،اسدالله‌بوستانی و عباس وکیل زاده .

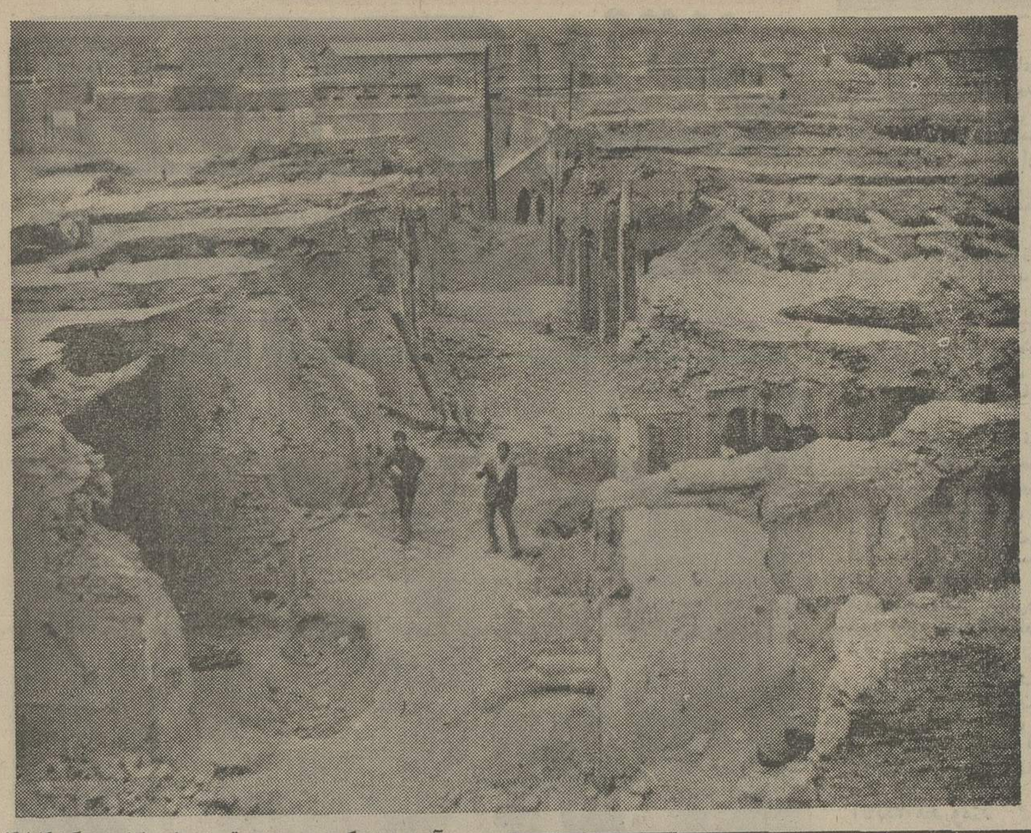

آنچه در عکس می‌بینید، قسمتی از بازار بزرگ گلپایگان است.تعجب نکنید، زلزله آنرا باین شکل درنیاورده، بلکه این ویرانی چندماهپیش براثر حریق مدهشی صورت گرفته‌و بر ویرانی هائی که اغلب در گوشه وکنار این شهر دیده می شود، افزوده است .

حال چرا شهرداری گلپایگان در تخریب‌و نوسازی‌دوباره آن اقدامی نمی‌کند، مساله‌ای است که این‌روزها گلپایگانیها را بفکر و اداشته است .

یکی از اهالی می‌گفت: نکند که می‌خواهند بازار بزرگ گلپایگان را بعنوان آثار قدیمه همین‌طور بامان خدا رهاکنند ؟!

اینجا زلزله نیامده است!

راه کازرون ـ فراشبند را مرمت کنید

برازجان ـ خبرنگار اطلاعات
راه فراشبند ـ کازرون که باهزینه‌زیادی ساخته‌شده، اکنون‌براثر بی‌توجهی‌مسئولین بصورت اسفانگیزی درآمده است .

اگر این وضع ادامه پیدا کند، به کلی خراب می‌شود این‌موضوع را آقای‌فراست در جلسه انجمن شهرستان فیروزآباد‌مطرح کرد .

احداث گرمابه

وی افزود :
احداث گرمابه بهداشتی در ده‌نو «فراش بند» یکی‌از نیازهای ضروری‌مردم این‌منطقه ست که احداث آن از نظر بهداشت‌اهالی بی‌تاثیر نیست .

اعتبار

آقای حق‌پرست ضمن تشکر از توجه استاندار فارس گفت :
در اعتبار بودجه سال ۱۳۵۲ از طرف استانداری فارس مبلغ دو میلیون ریال‌برای احداث یک پل در میمند اختصاص یافت که این پل از طرف اداره آبادانی و مسکن‌بمبلغ هفتصدوپنجاه هزار ریال بمقاطعه‌کارو اگذار گردیده و بقیه اعتبار موجود وباقی است.

سیل بند

وی اضافه کرد :
در اطراف مسیل میمند، تعداد زیادی ، باغ، مدرسه، درمانگاه و سایر تاسیسات وجود دارد که براثر جاری شدن سیلاب، این مسیل هرساله وسیعتر می‌شود بهمین جهت ازاستاندار فارس تقاضا دارم، دستور دهد، بقیه اعتبار مذکور وسیله آبادانی و مسکن صرف ساختن دیواره‌ای در اطراف مسیل میمند شود .

آنگاه بخشنامه رئیس کمیته ملی‌حمایت از مصرف کننده آئین‌نامه تشکیل کمیته ملی حمایت از مصرف کننده قرائت شد .

در همین جلسه آقای سبحانی پیرامون هفته جمعیت و تنظیم خانواده سخن گفت وجلسه بکار خود پایان داد

فیروزآباد ـ خبرنگار اطلاعات

سارقین ۳۹ راس گوسفند درشهرضا دستگیر شدند

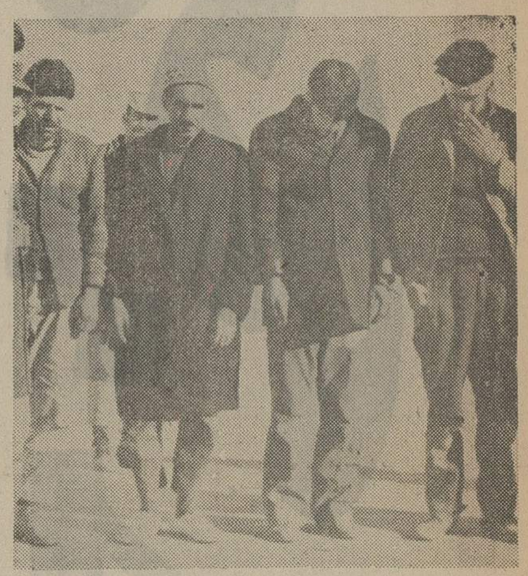

شهرضا : سارقین ۳۹راس گوسفند توسط مامورین ژاندارمری شهرضا دستگیر شدند .

بافعالیت ماموران ژاندارمری شهرضا ٤ سارق به اسامی :یدالله سبزواری ، نعمت‌الله عرفان ، یدالله کریمی و شکرالله سبحی که تعداد ۳۹ راس گوسفند را در ۲ کیلومتری شهرضا سرقت کرده بودند دستگیر شدند . یکی از همدستان سارقین بنام علی‌ایزدخواستی متواری است و مامورین در جستجوی او هستند . گوسفندان مسروقه به صاحب آنها به نام آقای حمزه پژوهنده تحویل داده شد .

عکس چهار نفر از سارقین گوسفندان را نشان می دهد .

ملاقات با استاندار

اصفهان : آقای آنتونی‌کاریلو فلورنس دبیرکل سازمان‌جهانی جمعیت وابسته به سازمان ملل متحد در دفتر کار آقای کیانپور استاندار اصفهان حضور یافت و با وی ملاقات کرد . در این ملاقات‌درزمینه جلوگیری از رشد جمعیت در اصفهان مذاکراتی صورت گرفت .

به نظافت شیراز رسیدگی نمیشود

فلکه فخرآباد شیراز در زباله فرو رفته است !

لایروبی زیرپل ها و جدول خیابانها آنطور که باید انجام‌نمی شود .

دروازه کازرون نیز پر ازلجن وزباله است و معلوم نیست که مسئولین نواحی شهرداری چه می کنند ؟

رفتار مسئولین خوب نیست

مطالب بالارا آقای احمد نادر کاظمی عضو انجمن شهرشیراز بیان داشت و افزود :
رفتار بعضی از دوائر شهرداری از جمله دائره فنی با مراجعین ابداخوب نیست البته ممکن است در این دائره ها آدم های خوبی‌هم باشند اما مثلی است معروف که می گویند یك بز «گر» گله‌ای‌را «گر»می کند .

اسفالت

وی اضافه کرد برنامه اسفالت خیابانها روی اساس و پایه‌درستی نیست . مثلا یك خیابان را که در آن جز چند خانه وجودندارد ، اسفالت کرده‌اند ، اما خیابانی با چند صد خانه و ترافیك شلوغ اسفالت نشده است .

جواب سرپرست سابق شهرداری

آقای ضیغمی عضو دیگرانجمن شهر در جواب گفت من در سمت سرپرست شهرداری تا آنجا که خواست انجمن بوده کار انجام دادم .

پل های وجدول

در زیر پل ها و جدول های این‌شهر آنقدر برك درخت ومقوا جمع‌شده که با اولین ریزش‌باران جدول خیابان ها پر می شود و آب وارد خانه های مردم‌می‌گردد.

این موضوع را آقای رشیدی مطرح کرد و اضافه کرد ، هنوز بوضع چهارده متری تحویلی رسیدگی نشده است .

دکتر جریری گفت
چند ماه قبل قرار شد ، دائره فنی به اداره مرکزی شهرداری متصل شود ؟ معلوم نیست چرا این کار انجام نگردید ؟

وی‌افزود
اگر دائره فنی به ساختمان مرکزی منتقل شود ، مقداری از خودمختاری که در این دائره حاکم است ، کاسته می گردد .

شورای داوری

آقای طباطبائی ضمن اشاره به گشایش دومین دوره‌شورای‌داوری شیراز گفت چون اجاره محل‌شورا ها بعهده شهرداری است ،بهتر است شهرداری از نقاط مختلف شهر برای شوراها ساختمان‌بسازد چون هم زمین دارد و هم شوراها سه اطاق بیشتر نمی خواهند و هزینه آن هم زیاد نمی شود .

حقوق کم است

آقای پرویز دهقان گفت
حقوق کارکنان شهرداری‌بقدری کم است که اگر به آنها پاداش داده نشود آنها نمی توانندزندگی خود را با حقوق کمی که‌دریافت می کنند ، اداره نمایند .

ماجرای ضد یخ

سرهنك جهانشاهی گفت :
در زمستان گذشته با این که مسئولین آتش نشانی اعتبارضدیخ گرفته بودند، دردو دستگاه‌ماشین آتش نشانی ضد یخ نریختند و در نتیجه موتور ماشین های مذکور ترکید . بررسی شود تا معلوم گردد مسئول آن چه کسی‌بوده است ؟

تقاضا

در پایان تقاضای بیست و دو نفر از زنان ساکنان محله پشت مرکز بهداشت که‌درخواست آب وبرق‌و اسفالت کرده بودند، مطرح شد و مقرر گردید ، در این‌باره اقدام شود .

درانجمن شهر شیراز :
چرا از فارس نامی برده نشده است؟

شیراز ـ وزارت راه در نظر دارد۳ شاهراه بصورت اتوبان در ایران احداث کند که از طریق این شاهراه ها ، کرمانشاه به همدان ، اصفهان ، یزد ، کرمان ، بندر عباس ، زابل و مشهدمتصل میشود . ولی متاسفانه دراین برنامه نامی‌ازفارس گنجانده نشده است .

این‌مطلب‌و سیله آقای‌عوض شفیعی‌عضو انجمن‌شهر شیراز ، درجلسه انجمن شهر، عنوان شد .

دراین جلسه همچنین اعلام خطر شد که کشتن بره های تودلی ، بخاطر فروش پوست‌آن ، نسل گوسفند را از بین‌می‌برد.

کلاس آموزش تعاون برای بازرسان شرکتهای تعاونی

اصفهان : نخستین دوره آموزش تعاونی برای بازرسان شرکت های تعاونی شهری توسط آقای کیانپور استاندار اصفهان د رسالن اجتماعات کاخ جوانان اصفهان گشایش یافت .

در این کلاس دویست نفر از بازرسان شرکت های تعاونی استان های فارس ـ کرمان ـ سیستان وبلوچستان ـ خوزستان ـ استان ساحلی ـ بوشهر ـ لرستان ـ یزد ـ چهارمحل و بختیاری ـ اصفهان وفرمانداری کل کهگیلویه وبویراحمد شرکت دارند .

در مراسم افتتاح این کلاس آموزشی آقایان : کیانپور استاندار اصفهان ـ مهندس نعمت‌اللهی مدیر کل اداره تعاون و امور روستا های استان اصفهان و پاك‌شیر مدیر کل نظارت و پی‌گیری سازمان مرکزی وزارت تعاون و امور روستا ها مطالبی ایراد کردند .

ساختمان دبستان «فردوسی» گلپایگان که قدیمی ترین مدرسه این شهر می‌باشد رو به ویرانی است وکلیه میز و نیمکت های آن با تعمیر و وصله و پینه میز و نیمکت های اسقاط دیگر تامین شده است . از این گذشته کادر آموزشی این مدرسه‌تکمیل‌نیست . از مقامات مسئول تقاضا داریم نسبت به رفع نواقص مدرسه «فردوسی» اقدام‌کنند.

شوهرم میخواهد بازن برادرش ازدواج کند!

زن : شوهرم پس از ۹ سال زندگی مشترك با چهار فرزند که از او دارم میخواهد طلاقم دهد !

شیراز: شخصی‌بنام حسین بدادگاه حمایت‌خانواده شیراز آمده بود تا زنش را طلاق دهد . «آمنه» زن اودرحالیکه اشک پهنه صورتش را می‌شست‌به خبرنگار ما گفت: از حسین چهار بچه ۸ ساله‌تا ۹ماهه دارم. سه ماه قبل‌برای دیدار اقوامم‌که‌در شهر دیگری زندگی میکنندرفتم، دربازگشت پسر۸ساله‌ام گفت : در مدتی که‌تونبودی زن عمو باچهار بچه‌اش‌در خانه ما ـ زندگی میکردند عمو نیز گاهگاهی به خانه ما می‌آمد وبازن‌عمو وپدرم دعوامیکرد و میرفت . بزودی فهمیدم که شوهرم در غیاب من بازن برادرش رابطه پیدا کرده است .

وقتی‌که‌جریان را ازشوهرم پرسیدم اومرابباد کتک‌گرفت منهم ازاوشکایت کردم و حالا کار ما به اینجا کشیده است. زن‌یک لحظه خاموش ماند و افزود : برادر شوهرم هفته قبل زنش‌راطلاق داد واکنون شوهرم میگوید :
یارضایت‌بده‌بازن برادرم‌ازدواج کنم یا طلاق بگیر (!)
و حالا من نمیدانم که چه بکنم ؟ در این‌موقع حسین در گفتگوی مامداخله کرد وآمنه گریان به او گفت :
اگر منهم بروم زن برادرت بشوم خوب‌است ؟ حسین با حالتی بی‌تفاوت گفت : تو از من‌طلاق بگیر برو زن هرکس که میخواهی باش. برو زن پدرم باش !!

درهمین موقع آندو را به داخل دادگاه خواندند زن زمزمه کنان گفت: ۹ سال با خوب‌و بداین مرد ساختم‌حالا میخواهدبا ٤ بچه طلاقم دهد. و قدم به داخل اتاق رئیس دادگاه گذاشت .

شیراز : خبرنگار اطلاعات

درشیلات جنوب ازمیگو و ماهی خبری نیست!

برای خرید میگو و ماهی به شیلات بوشهرمراجعه کردم.در آنجا تنها باسنك وترازو روبرو شدم و ازماهی ومیگوخبری نبود !

در این موقع که فصل زمستان فرا رسیده و دوسه ماهی هم به نوروز باقی نمانده،شرکت شیلات ازهم‌اکنون ترتیب عرضه میگووماهی رابدهد .

مطالب بالارا آقای حق‌نگهدار درجلسه انجمن شهر بوشهر مطرح کرد.

واگذاری زمین

در همین جلسه انجمن شهر بوشهر با واگذاری زمین جهت کتابخانه موافقت کرد و مقرر شد شهرداری بوشهر هرچه زودتر ترتیب واگذاری و انتقال زمین مورد بحث را به کتابخانه کانون پرورش فکری کودکان و نوجوانان بدهد و نتیجه را بانجمن شهر گزارش کند .

نامه شهردار

نامه شهرداری بندر بوشهر متضمن‌نامه شرکت سهامی شیلات جنوب ایران مطرح گردید .

در این نامه شیلات اظهارنظر کرده بود که‌سردخانه دویست میلیون ریال می باشد مورد تائید نیست . آینده این شرکت کافی نخواهد بود .

کشتارگاه

درباره ساختمان کشتارگاه فعلی که در قسمت ساحل شرقی قرار دارد ، شرکت شیلات اظهار عقیده کرده که این کشتارگاه قدیمی فاقد وسایل وامکانات بهداشتی است . که امید است وزارت کشاورزی و منابع طبیعی و سازمان برنامه یادیگر مقامات ذیصلاح ،ترتیب تهیه و تدوین پروژه ساختمان کشتارگاه مجهزی‌رابدهند.

نامه سازمان آب

نامه مهندس مرعشی مدیر عامل سازمان آب منطقه‌ای فارس نیز در این جلسه مطرح شد .

در این نامه سازمان آب اعلام کرده بود ، تا موقعی که بیلان تنظیم نشود ، طبق بند یك متن پنجاهمین صورت‌جلسه مبنی بر این که سرمایه شرکت به مبلغ دویست میلیون ریال می باشد مورد تائید نیست .

بیلان عملکرد سازمان آب

در این جا آقای اکبر خالصی عضو انجمن اظهار داشت :
در ملاقاتی که با استاندار داشتم ، از وی خواستم ترتیبی دهد تا در معرفی و اعزام حسابداران باداره آب بوشهر برازجان برای تهیه و تنظیم بیلان عمل‌کرد سازمان آب اقدام شود .

پاسخ استاندار

استاندار پاسخداد :
قرار براین شده که یك نفر حسابرس رسمی که مورد قبول همگان باشد از تهران باداره آب اعزام و مشغول حسابرسی و تهیه وتنظیم بیلان عملکرد سنواتی گردد .

پرواز

وی افزود :
بعلت کثرت مسافرین داخلی و خارجی ، چون‌اغلب مسافرتها از طریق هواپیما در این بندر روبافزایش است، بنابر این تقاضا می شود ، اقدامی بعمل آید که در هفته بجای یك پرواز دو پرواز در یکروز انجام‌گیرد ، تا عموم مسافرین بتوانند جهت انجام کار های شخصی‌و بازرگانی از این پرواز ها استفاده کنند .

بندر بوشهر ـ خبرنگار اطلاعات

خلاصه چند خبر

برگزیده شدند

یزد : اعضای انجمن خانه و مدرسه ، مدرسه راهنمائی سجادی یزد به شرح زیر انتخاب شدند : آقایان : دانش پژوه ـ حسین رحیم زاده ـ علی اکبر آیت‌اللهی ـ جلال رسولی ـ دکتر کازرونی ـ علی اصغر شیخداد زاده ـ محمد کیانی ـ و خانم ها : عشرت موفق و فخرالملوک فارسی .

سخنرانی

بندربوشهر : آقای هوشنك فتی رئیس اداره امور تربیتی اداره کل آموزش و پرورش بوشهر برای دانش آموزان دبیرستان پهلوی بندربوشهر در باره هدف از تشکیل سازمان ملل متحد و لژیون‌خدمتگزاران بشر سخنرانی نمود .

انتصاب

بندربوشهر: از طرف اداره کل آموزش و پرورش استان آقای محمد جواد سیار بوشهر به سمت رئیس آموزش راهنمائی تحصیلی مدارس راهنمائی تحصیلی بوشهر منصوب شد و کار خود را آغاز نمود .

بازدید

بندربوشهر : بمناسبت هفته کارنیك پیشاهنگی ، پیشاهنگان دبیرستان «سعادت» بندر بوشهر به اتفاق آقای حمید فخرائی مربی پیشاهنگی خود از شبانه روزی فرح‌پهلوی بازدید نمودند و هدایائی بین فرزندان‌شبانه‌روزی تقسیم کردند .

ورود

بندربوشهر : از طرف صندوق کارآموزی وزارت کار و امور اجتماعی هیاتی به سرپرستی آقای مهندس ابوالقاسم یزدی جهت تعلیم کارگران یك کارخانه‌پارچه وارد بندر بوشهر شد .

کم آبی

اهرم : بعلت نیامدن باران پائیزی و کمبود آب کلیه کشاورزان اهرم در نگرانی بسر می برند به همین علت کشت گندم وجو در منطقه اهرم به تعویق افتاده است .

پایان عملیات عمرانی

شیراز : اسفالت خیابان اصلی «اقلید»وساختمان بلوار این شهر پایان یافت هزینه اجرای این طرح که بالغ برهفده میلیون ریال شده است از محل اعتبارات اداره کل آبادانی و مسکن استان فارس تامین گردید. همچنین کار ایجاد دو فضای سبز در دو نقطه شهر پایان یافت و آماده بهره‌برداری شد .

تعطیل مغازه

برازجان :یك مغازه ماهی فروشی بعلت عدم رعایت اصول بهداشت توسط مامورین اداره بهداشت برازجان تعطیل گردید صاحب این مغازه بنام اسماعیل خسروی تحت تعقیب قانونی قرار گرفت .

پایان کلاس

اصفهان : کلاس تربیت مربیان سازمان جوانان شیرو خورشید اصفهان پایان یافت . در این کلاس یکصد و پانزده مربی شرکت داشتند در مراسم اختتام این کلاس آقای مانی رئیس اداره آموزش و پرورش ناحیه ۲ اصفهان در باره هدف های سازمان جوانان‌شیرو خورشید مطالبی ایراد نمود .

پایان سمینار آموزشی

اصفهان : سمینار آموزشی چهارروزه یکصدوپنج نفر از اعضاء انجمن های شهرستان بخش وروستا های کوهپایه به کار خود پایان داد .

بازدید

مسجدسلیمان: ۱۸ تن از امرای ارتش و افسران اداره لجستیکی نیروی‌زمینی شاهنشاهی و همچنین ۱٤ نفر از افسران شهربانی این شهرستان از تاسیسات صنعت نفت در مسجد سلیمان بازدید کردند .

تشکیل اولین جلسه

یزد : اولین جلسه هیات مدیره باشگاه فرهنگیان یزد در دفتر کار آقای محمود کریمی معاون اداره کل آموزش و پرورش یزد تشکیل شد .

در این جلسه مقرر گردید نسبت به تنظیم اساسنامه باشگاه و نشر آن در مدارس یزد اقدام شود .

تلفن های کازرون خودکار می‌شود

شیراز : مرکز تلفن شهرستان کازرون به تلفن خودکار تبدیل میگردد . آقای مهندس پوروجدی مدیرکل مخابرات استان فارس بمنظور بررسی اجرای این طرح به کازرون عزیمت کرد ، وی در این سفر از روستاهای خشت و دالکی نیز دیدن نمود ، ضمن بازدید از وضع ارتباطات این دو روستا در جهت بهبود وضع مخابرات دستوراتی داد .

کاهش حوادث

یزد : با فعالیت های سرهنگ علائی رئیس‌شهربانی یزد و افسران و مامورین راهنمائی و رانندگی این شهر، آمار حوادث و اتفاقات شهر یزد کاهش فراوانی یافته است .

مسجد سلیمان : در ناحیه «آبوژدان» مسجد سلیمان کودک ۷ ساله‌ای بنام منصور چراغی در تصادف‌بااتومبیل شماره ۱۳٦۸۳ کشته شد .

اشرف بارانگیزی راننده اتومبیل نیز دستگیرگردید.

کوهنوردی

اصفهان: خلیفه سلطانی ، جناب‌و برجیان‌کوهنوردان باشگاه‌خانه‌جوانان‌شیرو خورشیدسرخ اصفهان توانستند طی یک برنامه سنگین و فشرده به قله نبری صعودکنند که پس از نصب آرم باشگاه به غار دره‌باغ عزیمت‌کردند و بازدید از این غار برای اولین بار و بوسیله این کوهنوردان اجرا گشت .

والیبال

شهرضا : مسابقات والیبال قهرمانی آموزشگاه های شهرضا در دوره های اول و دوم و مدارس راهنمائی پسران آغاز گشته و تا تعیین تیم های برنده مرتب ادامه دارد .

بمناسبت هفته کار نیک پیشاهنگی:

پیشاهنگان کارگر در قهوه‌خانه‌های اصفهان از کارگران پذیرائی کردند

بمناسبت هفته کار نیک پیش‌آهنگی کارگران پیش‌آهنگ وابسته به سازمان پیشاهنگی اصفهان به سرپرستی آقای ناصر اهتزازی فعالیت خود را در قهوه‌خانه‌های این شهر آغاز کردند.

پیش‌آهنگان مذکور، ابتدا سالن های محل کار و محوطه کارگاه های خود را با صمیمیت خاصی تمیز کردند و سپس رهسپار قهوه خانه‌ها و محل اجتماع سایر کارگران شدند.

اصفهان ـ خبرنگار اطلاعات

بهمین مناسبت پیشاهنگان دریکی از کارخانه‌های اصفهان رفته و به نظافت آن پرداختند مربی این پیشاهنگان آقای ناصر اهتزازی رهبر سابق هیپی‌های اصفهان بود که پس از کناره‌گیری از سمت رهبری هیپی‌ها به مکتب پیشاهنگی رو آورد آقای اهتزازی در جواب سئوال خبرنگار که چرا از کار هیپی‌گری کناره‌گرفتی؟ گفت:

من چیزی را که در هیپی‌گری جستجو می‌کردم، در مکتب پیش‌آهنگی یافتم.

یکی از پیشاهنگان کارگر باتفاق آقای ناصر اهتزازی رهبر سابق هیپی های اصفهان که اخیرا به مکتب پیشاهنگی روی آورده است هنگام پذیرائی از چند تن کارگر در یکی از قهوه‌خانه های اصفهان

رابطه آدامس باسکه!

اگر گذرتان به رامهرمز افتاد و خواستید ازمغازه‌ای خرید کنیدوفروشنده بجای سکه یکریالی یك بسته آدامس تقدیم حضورتان کرد، تعجب نکنید. چرا که، مدتی است در این شهر ازسکه‌های یکریالی خبری نیست وکمبود سکه‌های یك ریالی وازدیاد انواع آدامس در رامهرمز موجب شده که این روز ها رامهرمز ها وقتی بهم می‌رسند، پس ازسلام‌وعلیك بهمدیگر یك بسته آدامس تعارف کنند!!

مردی که برای خرید بیك مغازه مراجعه کرده و بجای یك ریالی یك بسته آدامس به فروشنده داده بود، در جواب اعتراض فروشنده گفت: وقتی جماعت کاسب بجای پرداخت سکه یك ریالی بما یك بسته آدامس می دهند، ما هم ناچاریم برای خرید اجناس مقابله به مثل کرده و به فروشنده ها بجای یك ریال یك بسته آدامس بدهیم!

با این حال معلوم نیست آیا کاسبهای رامهرزی یکریالی ها را جمع کرده‌اند یا اینکه واقعا سکه یك ریالی در این شهر کم شده است؟

رامهرمز ـ خبرنگار اطلاعات

گزارش خبرهای ورزشی

رامهرمز: مسابقات فوتبال باشگاههای رامهرمز بین شش تیم آغاز شد و در سه دیدار اول تیم های پاس و پرسپولیس بدون رد و بدل گل مساوی کردند. تاج سه بر هیچ شهباز را شکست داد و پاس هشت بار دروازه افسر را گشود.

میناب جنوب: تیم والیبال کرمان که بدعوت قبلی وارد میناب جنوب شده بود دو بریک شکست خورد. در تیم والیبال میناب جنوب: احمدی ـ سماوی ـ شجاعی ـ الماسی ـ رضوی ـ رستمی بازی می‌کردند و سرپرستی این تیم را سلطانی به عهده داشت.

نجف‌آباد: کشتی‌گیران نجف‌آباد و شهر کرد مسابقه‌ای دوستانه برگزار کردند که برندگان اوزان ۴۸ـ۵۲ـ۵۷ و ۶۰ کیلو رفیعیان ـ پناهی ـ فیروز و جلالی از نجف آباد و برندگان وزنهای ۶۲ ـ ۷۴ و ۸۶کیلو صالح ریاحی ـ منصوری و پناهی از شهر کرد بودند. این مسابقات در نجف‌آبادانجام شد.

اهواز: آخرین مسابقه فوتبال قهرمانی کارگران اهواز بین دو تیم‌راه‌آهن باصنعت نفت انجام شد که پس از ۱۲۰ دقیقه تلاش و زدن ضربات پنالتی تیم راه‌آهن شش‌بر‌پنج برنده و قهرمان شد. در این مسابقات تیم های صنعت نفت ـ لوله‌سازی و نورد لوله به ترتیب دوم تا چهارم شدند.

● بین مشت‌زنان باشگاه پیروز آبادان و باشگاه تاج اهواز مسابقه دوستانه‌ای انجام شد که اهوازیها در وزنهای ۴۸ـ۵۴ ـ ۵ر۶۳ـ ۶۷ و ۷۱ کیلو پیروز شدند و در سایر اوزان پیروزی از آن نفرات تیم باشگاه پیروز آبادان گردید. این‌مسابقات در کلوب واحدی اهواز انجام گردید.

فیروزآباد: تیم فوتبال نبرد فیروزآباد در یک دیدار پرهیجان تیم فوتبال بانکملی شیراز را در فیروزآباد یک برهیچ شکست داد. بازیکنان تیم‌فیروزآباد عبارت بودنداز: احمد و ناصر آذریان ـ ناصر و بهادر جعفرپور ـ خادمیان ـ مدادی ـ کیامرزی ـ رضائیان ـ بصیری ـ اسدی ـ فیلی ـ فرخی ـ خندان ـ عباسپور ـ انتظام ـ وهابی ـ فروغی و زارعی.

آبادان: در چهار چوب مسابقات‌فوتبال قهرمانی باشگاههای‌آبادان تاکنون تیم‌های: کارگر ـ سپه ـ جاوید ـ جم حریفان خودرا شکست داده‌اند و دو تیم کارگر و ایران‌گاز بدون ردوبدل گل مساوی شدند.

خرمشهر: کشتی‌گیران خانه جوانان شیر و خورشید سرخ خرمشهر با باشگاه آبادان در خرمشهر مسابقه‌ای انجام دادند که‌برندگان اوزان مختلف عبارت بودند از: نعیمی ـ اسلامی ـ ذوالقدر ـ کلهر ـ ملکی و فراهانی از خرمشهر و کاویانی ـ حاتمی ـ شاکری ـ حیدری و مهاوی از آبادان.

شیراز: تیم وزنه‌برداری دبیرستان عشایری شیراز در مسابقات ناحیه دوم این شهر اول شد و تیم وزنه‌برداری محمدرضا شاه پهلوی دوم گشت. نفرات اول اوزان مختلف این مسابقات عبارت بودند از: مگس وزن حمیدی از محمد رضا شاه پهلوی ـ خروس وزن پورعسکری از شاهپور ـ پر وزن معمار صادقی از محمد رضاشاه‌پهلوی ـ سبک وزن مهران از شاهپور و میان‌وزن حیدری از عشایری.

اراک: تیم والیبال مدرسه عالی علوم اراک مرکب از: بیات ـ آقاخانی ـ پاکزاد ـ نیکخو ـ عسگری ـ ستوده ـ ناظمی و هوده‌ای بین ۱۴ تیم شرکت‌کننده در مسابقات والیبال قهرمانی باشگاههای این شهر صاحب مقام اول شد و تاج و پرسپولیس دوم و سوم گشتند.

کشتی

مسابقات کشتی آزاد تشویقی باشگاه های اهواز با شرکت ۵۹ کشتی‌گیر در تالار سرپوشیده کشتی استادیوم ولیعهد آغاز شده بود وبزودی برندگان اوزان‌مختلف این مسابقات اعلام خواهد شد.

پایان کشتی فرنگی

مسابقات کشتی فرنگی‌باشگاه های‌اهواز که با شرکت ۳۰ نفر کشتی‌گیر آغاز شده بود پایان یافت ودر وزن ۴۸ کیلو جلالی ـ وزن۵۲ کیلو جعفری ـ وزن ۵۷ کیلو رضا تهرانی ـ ۶۲ کیلو عطفان‌نژاد و مومنی (مشترکا) ـ ۶۸ کیلو طالبیان ـ وزن ۷۴ کیلو مقدم ـ وزن ۸۲ کیلو دهکردی و طهماسبی (مشترکا) ـ وزن ۹۰ کیلو رمضان زاده و در وزن ۱۰۰ کیلو ملک‌مزدبراول شدند.

تنیس روی میز

اصفهان: پایان مسابقات تنیس روی میز انفرادی باشگاههای اصفهان پس از پانزده روز مبارزه اعلام شد و نفرات اول تا ششم عبارت بودند از: مجید مهربانیان ـ بوذرجمهر رحیمیان ـ مسعود نیکوکار ـ حقیقیان ـ الیاسیان و شکیبائی.

والیبال

● در چهارچوب مسابقات والیبال‌آموزشگاه های ناحیه دو اصفهان تیم‌های: هاتف ـ هنرستان شماره ۲ ـ هراتی و هاشم عدنانی حریفان خود را شکست دادند.

فوتبال

اهواز: مسابقات فوتبال کارگران اهواز دنبال میشود و تیم‌های صنعت نفت ـ راه‌آهن ـ نورد لوله ـ لوله‌سازی شرکت نفت توانستند حریفان خود را با نصابهای شش بر هیچ ـ هشت بر یک ـ چهار بر هیچ ـ چهار بردو ـ ۹ بر هیچ و چهار بردو شکست دهند.

کشتی

● پایان مسابقات کشتی آزاد تشویقی باشگاههای اهواز اعلام شد و نفرات اول‌اوزان مختلف این مسابقات به ترتیب عبارت بودنداز: رضائیان ـ مرادملکی ـ چنگیزپور ـ عظیمی ـ دالوند و بروجی در وزن ۶۸ کیلو (مشترکا) ـ طاهری ـ رشتو ـ رمضان‌زاده ـ ایمانی ورضا باوی.

فوتبال

قم ـ هشت تیم در مسابقات فوتبال‌آموزشگاه های قم شرکت داشتند که تیم هنرستان‌صنعتی مرکب از: پاکسرشت ـ علی‌پور ـ مریمی ـ طارمسری ـ زاهدی ـ زرگر ـ واقفی ـ نورائی ـ ندائی ـ سیدصادقی ـ بیگدلی ـ سرکار ـ میرهاشمی ـ صالحی و مدنی مقام قهرمانی را بدست آورد.

آبادان: مراسم قرعه‌کشی مسابقات‌قهرمانی فوتبال باشگاههای آبادان بین ده تیم انجام شد و در دسته الف: ایران‌ما ـ پیروز ـ کارگر و افسر و در دسته ب: تاج ـ سپه وجاویدو در دسته ج: جم ـ سازمان جوانان‌وداریوش قرار گرفتند. چون قبلا شایع شده بود که بازیکنان فوتبال در مسابقات باشگاههای خوزستان شرکت نمیکنند آقای آزرم‌سا رئیس تربیت بدنی آبادان این شایعات را بی‌اساس خواند.

اصفهان: در چهار چوب مسابقات فوتبال آموزشگاههای ناحیه یک اصفهان تیم های دبیرستانهای: کیهان ـ کوروش ـ ساسان ـ کار ـ امیرکبیر ـ ابومسعود ومدرسه‌راهنمائی ابن‌سینا بر حریفان خود پیروز شدند.

والیبال

گلپایگان: تیم‌های والیبال منتخب‌دبیرستانها و دسته آزاد گلپایگان با حضور آقای نزاکتی فرماندار و روسای ادارات مسابقه‌ای انجام دادند که تیم والیبال آزاد مرکب از: نیکخواه ـ سیروس و احسان‌اله جهانگیری ـ ربیعی ـ شاهوردی ـ مومنی ـ اردشیری ـ مهاجری برنده شد.

فوتبال

اصفهان: در بخش لنجان تیم‌های فوتبال دستجات آزاد مسابقات خود را در زمین فوتبال فلاورجان انجام دادند و تیم‌های‌جوانان جنوب ـ پرسپولیس ـ تاج برنده شدندوتیم‌های جوانان فلاورجان با کلیشاد و جوانان جنوب با عقاب فلاورجان مساوی کردند.

بسکتبال

نجف‌آباد: تیم بسکتبال امید پسران‌اصفهان به نجف‌آباد آمد و دربرابر تیم بسکتبال‌منتخب نجف‌آباد ۳۰ـ۳۶ پیروز شد.

دوچرخه‌سواری

آبادان: مسابقه دوچرخه‌سواری استقامت آبادان با شرکت ۲۵ نفر در مسیر ابادان و خرمشهر انجام شد که‌نفرات اول تاششم‌عبارت بودند از: اقتصاد ـ سوردی ـ عبدالعزاده ـ خوشابی ـ حسینی و کامیاب.

فوتبال

اهواز: دربیست مسابقه دوره مقدماتی فوتبال اهواز ۶۵ گل ردوبدل شد و این تعداد گل برای بیست مسابقه بسیار چشمگیر و امیدبخش میباشد.

بازیهای انجام شده

مسابقات فوتبال قهرمانی باشگاه‌های اهواز با شرکت ده تیم در دو دسته پنج تیمی آغاز شد و در دسته الف تیم‌های: پاس وسازمان جوانان و از دسته ب دو تیم شهباز و گمرک پس از گذراندن مسابقات مقدماتی به‌دوره یک چهارم نهائی راه یافتند.

پاس ابتدا در گروه خود تیم‌های: افسر ـ خلیج فارس و آب و برق را شکست داد و درآخرین دیدار با تیم سازمان جوانان‌مساوی کرد و با کسب هفت امتیاز صدر گروه الفقرار گرفت و تیم سازمان جوانان با بدست اوردن سه مساوی با تیم‌های: پاس ـ خلیج فارس و آب و برق و یک پیروزی شگفت‌انگیز دربرابر تیم افسر با پنج امتیاز بدنبال تیم پاس راهی مسابقات نهائی یک‌چهارم گشت.

بازیهای دسته ب

بازیهای دسته ب با ابهام شروع شده‌بود، زیرا سه تیم بزرگ شهباز ـ تاج و گمرک بعلاوه تیم‌های بانک ملی و شهربانی همبازی بودند، اما شهباز توانست در دو بازی‌ابتدائی خود دو رقیب خطرناک یعنی تیم‌های تاج و گمرک را شکست بدهد و بدنبال این‌دوپیروزی با آسودگی خاطر به مقابله باتیم‌های بانک‌ملی و شهربانی شتافت که حاصل آنهم دو پیروزی دیگر بود و با کسب هشت امتیازدر صدرجدول گروه ب قرار گرفت.

پله دوم این گروه بین دو تیم تاج و گمرک به آزمایش گذاشته شد که هردو تیم با یک باخت به مقابله و مبارزه پرداختند که درپایان این کارزار نتیجه مساوی بدست آمد، اما تیم گمرک با گلهای زده بیشتر و خورده کمتر جلو افتاد و پس از شهباز به دوره یکچهارم‌نهائی راه یافت و اینک برای ربودن جام فوتبال قهرمانی باشگاههای اهواز این چهار تیم‌رقابت خود را آغاز خواهند کرد.

نمایندگان اطلاعات در خدمت مردم

عده‌ای از جوانان ارسنجان ضمن مراجعه به دفتر نمایندگی اطلاعات در این شهرستان از کمبود وسایل تفریحات سالم در ارسنجان گله کردند و اظهارداشتند، در شهر ما هیچگونه وسیله تفریحی وجود ندارد. نه‌پارك داریم، نه کتابخانه و نه باشگاه و کلوب ورزشی. این عده از مقامات مسئول تقاضا دارند تصمیمی اتخاذ شود تا آنها بتوانند چون جوانان سایر شهرستانها ازامکانات تفریحی کافی برخوردار باشند.

★★

یاسوج: عده‌ای از دانش آموزان مدرسه راهنمائی کورش یاسوج ضمن مراجعه به دفتر نمایندگی اطلاعات در یاسوج اظهار داشتند:

در مدرسه ما وسایل آزمایشگاهی موجود نیست و کارگاه این مدرسه کمبود های فراوان دارد. این عده‌از مقامات مسئول انتظار دارند نسبت به تامین خواسته های آنان اقدام شود.

مدت دو سال است که خانه های واقع‌درمسیرخیابان «بازرگانان» خرامه جهت اسفالت سازی تخریب شده‌است ولی از شروع عملیات اسفالت این خیابان خبری نیست.

مطلب بالا را عده‌ای از اهالی خرامه ضمن مراجعه به دفتر نمایندگی روزنامه اطلاعات در این منطقه عنوان کردند و افزودند:

ـ ضمنا برق منطقه‌ای فارس با صرف مبلغ قابل توجهی فاصله شصت‌کیلومتری شیراز تا خرامه راسیم کشی و پایه‌گذاری‌کرده است، اما با اینکه مدت دو سال از نصب پایه های برق میگذرد، متاسفانه هنوز اهالی خرامه از نعمت برق منطقه‌ای برخوردار نیستند.

از مقامات مسئول تقاضا داریم به این دو مشکل اساسی توجه نمایند.

تقاضای نصب دستگاه تقویت‌کننده‌امواج تلویزیونی در خرامه از مسائل دیگری بود که توسط اهالی دردفتر نمایندگی روزنامه اطلاعات در خرامه مطرح گردید.

انتقال و انتصاب

خرامه فارس: آقای محمد جواد شفیعی سروستانی از طرف اداره تعاون و اموروستا های استان فارس به خرامه اعزام شد و کار خود را در اداره کشاورزی ودامپروری این شهر آغاز نمود.

●

همچنین آقای عبدالحمید نیسی پزشکیار درمانگاه سازمان شاهنشاهی خرامه به رامشیر انتقال یافت و آقای محسنی به جای وی منصوب گردید و شروع به‌کار کرد.

★★★

آقای جلیل صالحی کمك سرپرست حوزه ۱۲ سازمان تعاون روستائی خرامه نیز بشهرستان میمند فارس انتقال یافت.

★★★

ضمنا آقای منصف سرپرست حوزه «۱۲» سازمان تعاون روستائی خرامه به‌شهرستان کازرون انتقال یافت و آقای محمد جواد محکمی بجای‌وی منصوب شد.

حوادث

داماد بزندان رفت!

شیراز ـ در مجلس عروسی یکی ازساکنین روستای «فتح‌آباد» مرودشت بین خانواده عروس و داماد نزاعی درگرفت منازعین با چوب وچماق بجان هم افتادند و در نتیجه داماد بجای رفتن به حجله بزندان رفت! به‌جز داماد چند نفر دیگر از اهالی باسامی سهراب فلاح، رضا فلاح، شمسعلی محمدی و نادعلی توسط مامورین‌ژاندارمری دستگیر شدند.

در این نزاع دونفر با ضرب چماق و چوب مجروح شدند که هم‌اکنون درمرودشت تحت‌درمان قرار دارند.

دامادش را کشت!

ممسنی: تراکتوری برانندگی علی‌بابا آکاشه ساکن قریه سورگان سمیرم با تراکتور پسرعمو و داماد خود بنام گودرز بابادی‌آکاشه را زیرگرفت و کشت. این حادثه در ۵۰ کیلومتری ممسنی روی داد.

تصادف

نجف آباد: اتومبیلی به رانندگی حسن مشتاقیان که در کیلومتر پنج جاده نجف‌آباد اصفهان در حرکت بود با وانت‌باری برانندگی محمدعلی اسماعیل تصادف کرد. در این حادثه راننده وانت‌بار کشته شد. وراننده اتومبیل‌سواری وسرنشین دیگر وانت‌بار بنام غلامرضا مددی‌مجروح شدند.

خودکشی

شیراز ـ دختر ۲۰ ساله‌ای بنام «سمندرخ» به قصد خودکشی، مقداری سم خورد و ساعتی بعد در یکی از بیمارستان های شیراز درگذشت. الهیار پدر سمندرخ، درباره علت خودکشی دخترش گفت: دخترم به مردی بنام علی‌بابا که‌دارای‌همسر و فرزند می باشد، دل‌بسته بود ولی چون علی‌بابا نمی توانست دخترم را خوشبخت کند، با ازدواج آنها مخالفت کردم و احتمال دارد سمندرخ بخاطر شکست در عشق «علی‌بابا» خود را کشته است.

کشف قاچاق

قم: از شخصی بنام اکبر رجبی که با اتوبوس شماره ۷۳۷۲۳ تهران ـ الف عازم بندر عباس بود در قم ۷۰۰ گرم حشیش کشف شد.

همچنین تعداد۱۲۰۰ نخ سیگار قاچاق از شخصی بنام حسین پورصالحی بدست آمد.

دستگیری سارقین

قم: دونفر به اسامی اسماعیل الوندی پانزده ساله ناصر فلاح زاده هفده ساله که اتومبیل شماره ۵۲۲۷۸ تهران س را از خیابان غیاثی تهران سرقت کرده بودند در راه اصفهان ـ شیراز دستگیر شدند.

حادثه یا جنایت؟

کنگان: شش ماه قبل جسد متلاشی شده جوان ناشناسی در کنار جاده قریه «کاکی» کشف گردید و پس ازمعاینه پزشک قانونی به خاک سپرده شد.

هم زمان با کشف این جسد، جوانی‌بنام محمد جاسمی‌کمک راننده تراکتور ساکن قریه کوشکناربندر لنگه‌که‌به‌مسافرت رفته بود دیگر به منزل باز نگشت و بر اثر شکایت مادر محمد جاسمی شخصی بنام محمد محمودی بازداشت شد. درتحقیقاتی که بعمل آمدمحمد محمودی اعترافنمود: شش ماه‌پیش‌هنگامی که با تراکتوری به رانندگی محمد سالم عثمانی از بندر لنگه به بوشهر می‌رفتم. در نزدیکی قریه کاکی به علت تاریکی هوا و چرت زدن راننده تراکتور از جاده منحرف گردید و محمد جاسمی کمک راننده تراکتور به پائین سقوط کرد و زیر چرخهای تراکتور کشته شد. راننده تراکتورتهدیدم کرد که‌درصورت افشای این موضوع تو را هم شریک جرم معرفی میکنم و ناچار با کمک یکدیگر جسد محمد جاسمی را در گودالی انداختیم و به بوشهر رفتیم در آنجا محمدسالم‌عثمانی تراکتور را فروخت و به قطر رفت و من نیزبه قریه کوشکناربازگشتم طبق گزارش خبرنگار ما در کنگان پدرمقتول به‌قطرمسافرت کرده است تا راننده متواری را دستگیر کند. بهرحال هنوز معلوم نیست که محمد جاسمی کمکراننده بر اثر حادثه کشته شده یا اینکه قربانی توطئه‌ای گردیده است.

دیدار از درمانگاه

اصفهان: درمانگاه «حجتیه» اصفهان واقع در محله مفت‌آباد این شهرمورد بازدیدآقای کیانپور استاندار اصفهان و آقای دکتر لقمانی مدیر کل بهداری استان قرارگرفت. در این بازدیدآقایان: کیانپور و دکتر لقمانی هریك‌مبلغ پانصد هزار ریال به درمانگاه حجتیه کمك کردند. آقای مانی شهردار اصفهان که‌همراه‌استاندار بود چون‌وضع کوچه‌های مفت‌آباد را نامطلوب دید به شهردارناحیه مذکور اخطار کرد که ظرف یك ماه به‌وضع‌معابر مفت‌آبادرسیدگی کند وبه کار های عمرانی ناحیه سروصورت دهد.

این زن کجاست؟

زنی آبادانی که از طرف سازمان بیمه های اجتماعی آن شهر به بیمارستان سلامی‌سیراز اعزام شده بود، پس از بهبودی از بیمارستان مرخص گردید، ولی بخانه‌اش باز نگشت

«مکیه» مزرعه زن حامله‌ای که پس از مرخص شدن ازبیمارستان مفقود شده است.

«مکیه» زن بیماری که‌مدتی پیش جهت معالجه از طرف سازمان بیمه های‌اجتماعی‌ابادان به بیمارستان سعدی شیراز فرستاده شده بود پس‌ازبهبودی از بیمارستان مرخص گردید ولی بخانه‌اش بازنگشت، شوهر این زن «عبدالحسین محمدپور» شهر به شهر و دیار به دیار در جستجوی همسرش می‌باشد.

عبدالحسین محمدپور کارگر آبادانی درگفتگو با خبرنگار سیار اطلاعات درخوزستان گفت: چندی پیش همسرم که بیمار بود از طرف سازمان بیمه های اجتماعی آبادان همراه یك پرستار به شیراز انتقال یافت و در بیمارستان سلامی آن شهر بستری گردید در غیاب او خودم به تنهائی نگهداری از ۶ فرزند ۱۴ تا سه ساله را بعهده گرفتم. پس از ۴۵ روز که به عیادتش رفتم مسئولان‌بیمارستان گفتند: همسر شما پس از بهبود مرخص شده است. من نمی دانم مسئولان‌این‌بیمارستان با چه مدرکی همسرم‌را‌مرخص کرده‌اند و چرا به‌سازمان‌بیمه های اجتماعی تلگراف نزده‌اند که جهت تحویل گرفتن او به شیراز برویم. وی افزود: زنم ۵ ماهه حامله است‌ودرجستجوی او شهر به شهر سرگردانم این مرد از کلیه هموطنان خود تقاضا دارد که او را در یافتن همسر گمشده‌اش یاری کنند.

هفته بهداشت و تنظیم خانواده

بندر بوشهر: بمناسبت هفته بهداشت و تنظیم خانواده با حضور آقای حقیقی استاندار بوشهر مراسمی در تالار محمد رضا شاه بندر بوشهر ترتیب یافت. در این جلسه آقایان: احسان‌الله حقیقی استاندار بوشهر، دکتر عباس روحانی مدیر کل اداره بهداری استان بوشهر و دکتر احمد جوانبخت رئیس اداره بهداشت و تنظیم خانواه بهداری کل بوشهر پیرامون‌مسائل‌بهداشت وتنظیم خانواده مطالبی ایراد کردند.

در پایان این جلسه به ۷ نفر از مادران نمونه که برنامه های بهداشت و تنظیم خانواده را بخوبی اجرا کرده بودند جوایزی داده شد. در این جلسه روسای ادارات دولتی ـ اعضای سازمان زنان سپاهیان خدمات اجتماعی زنان و گروهی از اهالی بندر بوشهر شرکت داشتند.

بهمین مناسبت مراسمی در شهر های «محلات» و «اهرم» ترتیب یافت.

توسط یکی از کشاورزان شادکان:

یک بازشکاری ۱۰ هزار تومان فروخته شد!

کشاورزی از اهالی شادگان یک بازشکاری را به مبلغ ده هزار تومان فروخت! خریدار این بازشکاری یکی از صیادان شیخ‌نشینهای خلیج فارس است.

احمد عساکره که در دهکده‌ای واقع در حومه شادگان زندگی میکند، چند ماه قبل مبادرت به صید این باز شکاری کرده بود.

اخیرا صید انواع پرندگان‌درشادگان و قراء اطراف این منطقه رواج‌پیدا کرده است و بسیاری از کشاورزان در خلال کار روزانه به صید پرندگان میپردازند پرندگانی که توسط کشاورزان‌و شکارچیان حرفه‌ای صیدمیشود، بابه‌مصرف تهیه غذا میرسدویابه قیمت قابل توجه بفروش میرسد.

در میان پرندگان فروشی، باز شکاری، بخصوص نوعی از این پرنده تیز چنگ که در حوالی شادگان یافت میشود طرفدار زیادی دارد و صیادان شیخ نشین های خلیج فارس از مشتریان پر وپا قرص بازشکاری هستند.

شادگان ـ خبرنگار اطلاعات

این باز شکاری که ده هزار تومان ارزش دارد توسطیکی از اهالی شادکان بدام افتاده بود

رستوران هتل فرهنگ یزد
شبانه‌روز آماده پذیرائی است

زنده‌و جاویدباد اعلیحضرت
محمدرضاشاه پهلوی که
بانیروی باصره و قدرت خلاقه در روز
۲۱ آذر، آذربایجان را بمام میهن
بازگردانید و ملت وکشور ایران رادر
جهان سربلند و سرافراز نمود.
اروندکنار ـ عزیز معرفی

عرض تبریك
بیست‌ویکم آذر، روز نجات آذربایجان، بافداکاری مردم‌وطن‌پرست وسربازان دلیر به عموم هموطنان گرامی مبارك‌باد
اروندکنار ـ نهرحد ـ عبدالرضا جعفری ـ نجم غلامی

۲۱ آذر
روزنجات آذربایجان عزیزورشادت سربازان فداکار برمات وارتش قهرمان ایران مبارك و فرخنده باد
آبادان ـ آموزشگاه جوشکاری گیاهی

۲۱ آذر
روزنجات آذربایجان عزیز که با تدابیر خردمندانه شاهنشاه آریامهر صورت گرفت به عموم هموطنان‌عزیز شادباش عرض مینماید.
اروندکنار ـ حاج سنکور بیراتی
نماینده انجمن شهر

آگهی فروش دست‌دوم یك دستگاه کامل تلفن ارتباط داخلی و خارجی
یکدستگاه سانترال مرکزی Iskra
برای ارتباط ۵ خط داخلی و ۲ خط‌خارجی‌همراه با۳دستگاه تلفن رومیزی Siemens F-N که‌فعلامشغول کاراست بعلت‌نیاز به‌دستگاهی با امکان ارتباط بیشتر به‌قیمت ۶۰۰۰۰ ریال به فروش‌میرسید. صبح و عصر ساعات‌اداری ـ تلفن ۲۴۲۳۱شیراز.

عرض تبریك و تهنیت
روز نجات آذربایجان از یوغ اسارت عده‌ای اجنبی‌پرست که بانیروی خلاقه ورهبری شاهنشاه آریامهر صورت گرفت به عموم ملت‌وارتش دلیر ایران مبارك باد.
اروندکنار ـ مجید مطرقی

قابل توجه خریداران خانه در اهواز
چندباب خانه نوساز۴اطاقه باهال‌وسرویس کامل‌بفروش میرسد تلفن ۲۶۶۱۶

درود برارتش دلیر ایران
که‌روز ۲۱ آذر، مردانه با دشمنان میهن پیکار کردندوبرای نجات آذربایجان عزیز جان فدانمودند.
اروندکنار ـ کوی ناهید ـ علی عجمی‌زاده ـ حسن‌عجمی‌زاده

۲۱ آذر
روزارتش ونجات آذربایجان عزیز برملت وارتش دلیرونیرومند ایران مبارك باد.
آبادان ـ عبدالرضا کریمی‌پور

گشایش

بندر بوشهر: کانون سپاهیان انقلاب شعبه استان بوشهر با حضور آقایان: احسن‌الله‌حقیقی استاندار بوشهر و رادفر رئیس کانون سپاهیان کشور وگروهی از روسای ادارات دولتی بوشهر و سپاهیان انقلاب افتتاح گردید. مسئول کانون سپاهیان‌انقلاب بوشهر آقای مهندس مهدوی می باشد. هیات رئیسه این کانون را ۱۵ نفر از سپاهیان منقضی خدمت تشکیل می دهند.

آقای احرار «دوربری» را بوزارت برسانید

نوشته : استاد محمد محیط طباطبائی

در گفت و شنیدی که میان آقای احرار نویسنده فاضل باآقای موسویان معاون وزارت راه صورت گرفته‌ومفادش درشماره ۲۲ آذر ماه روزنامه اطلاعات به چاپ رسیده‌راجع به مبدع این بدعت یا واضع لغت ترابری چنین تصریح شده بود که مبتکر آن به خلاف تصور فلانی مرحوم بهروز نیست بلکه‌مرحوم پورداود با توجه به ترانسپورت فرنگی و ترای اوستائی آن را ابداع کرده است .

در صورتیکه قبل از رد بیان این جانب راجع‌به‌کیفیت ایجاد این کلمه اگر از قسمت‌روابط فرهنگی ستاد ارتش سئوالی میکردند ، به اطلاع ایشان می رسیدکه‌دراواخر تصدی‌ریاست ستاد تیمسار ارتشبد آریانا انجمنی به عضویت برخی از فضلای تهران و بریاست‌مرحوم ذبیح‌الله بهروز برای ترجمه مصطلحات نظامی از زبان‌های اروپائی به فارسی تشکیل شد و از چند کلمه عربی مصطلح در زبان فارسی که به الفاظ نوسازی ترجمه و اعلام کردند یکی اصطلاح سابقه‌دار حمل و نقل بود که به ترابری معهود تبدیل شد .

این‌کار در شش یا هفت‌سال پیش انجام گرفت و موردانتقاد شدید صاحبنظران واقع‌گردید مجله ادبی یغما و مجله‌تهران مصور دو مقاله مستدل ومفصل در انتقاد الفاظ مصوب آن انجمن‌انتشاردادند.باوجوداین‌حرمت جانب شخص بهروز که از سی و اندی سال‌پیش یعنی‌ازدوران همکاری تدریسی در دانشکده افسری همواره مورد توجه و علاقه دوستانه مشترک آن تیمسار واین گوشه نشین بود ایشان را به قبول و اجرای بی چون و چرای کلمه‌ای‌که‌ازطرف آن مرحوم پیشنهاد شده و به مرحله تصویب انجمن مذکور رسیده بود تشویق کرد .

بنابراین‌از آغاز قبول واجرای ترابری در آرتش چندان مدتی نمیگذرد و درست با پدافندهم‌سال است .

نکته دیگر اینکه مرحوم پورداود در انجمن نظامی مذکور قبول عضویت نکرده بود زیرا روش کار او با شیوه لغوی مرحوم بهروز کاملا متفاوت بود پورداود ممکن بود درتشخیص موضوعی ادبی و تاریخی و لغوی اشتباه کند ولی وقتی‌در مقابل نظر مخالف که متکی به دلیل و برهان بود قرار میگرفت میکوشید از خود رفع اشتباه کند یا اقلا به دفاع برنخیزد. چنانکه در بحث راجع بمرداد و امرداد با وجود اصرار‌برخی از یاران او حاضر نشد قلم روی کاغذ بگذارد و نظری‌بدهد ودر موردی هم بر زبان آورده بود که حرف درست جواب ندارد .

پورداود از اینگونه کلمه ـ تراشیها و ریشه بازیها و سنت شکنی های‌لغوی‌بیزار وناراضی بود غالبا از کار های‌مرحومان دکتر شفق و بهروز و چند تن از دست پروردگان ایشان گله داشت‌و بی پروا نادرستی کار های بی مبنی و معنی راگوشزد میکرد در این صورت او ممکن نبود در جعل افسانه ترابری شرکت جوید و برای ترای تراشیده از ترانس لاتینی‌ریشه اوستائی موهوم بسازد .

ترای هموزن مرا چنانکه در مقاله قبلی ترابری‌توضیح داده شد به معنائی که مناسب‌ترانس لاتینی در فارسی و پهلوی و اوستائی باشد نیامده است و مرحوم پورداود به این نکته واردتر از مرحوم بهروز بودو امکان نداشت در چنین مونتاژ یا سرهمبندی لغوی به اینگونه تصورات بی‌اساس تسلیم‌بشود.

ترا به معنی دور نیامده و ترانس هم مفهوم‌آنور و آنسوی دور و نزدیک را با هم دارد بنابراین به جای اینگونه ریشه پردازیهای نارسا برای لغات نوساز حالا که کمر به‌برداشتن لفظ حمل و نقل معمولی‌بسته شده و بارکشی فارسی مستعمل و ساده عامه فهم هم شایستگی وصول به حریم وزارت راه را ندارد پس به جای تحمیل‌معنی نادرست دور بر ترابرای‌ترکیب بار بری و ساختن ترابری لاتینی نژاد از خود ، دور و بری کلمه دوربری همون زوروری را بسازیدکه بادورای اوستائی و پارسی باستان و سانسکریت هموزن و هم معنی باشد آنگاه خود را از شر این لفظ مرکب نامانوس‌دورگه رها کنید ، یادآوری این مطلب را بی‌مورد نمیدانم که چند سال پیش ادامه بحث‌در بارهٔ‌ترابری و نظایر آن که در مطبوعات پایتخت بصورت حادی درآمده بود جناب آقای نخست وزیررا وادار کرد که‌برای رفع اینگونه ابتکارات پراکنده و دلخواه دوباره فرهنگستان‌ایران‌رادعوت به کار کنند . نخست وزارت علوم مامور اجرای این وظیفه شد اما دست بدست سودن مسئولان وزارت علوم اولیای وزارت فرهنگ و هنر را برآن داشت که بی درنگ در مقدمه تاسیس فرهنگستان ایران به ایجاد فرهنگستان زبان های قدیم ایران وفرهنگستان‌ادبیات و هنر ایران مبادرت ورزند تا راه را برای افتتاح فرهنگستان ایران بگشایند ، فرهنگستانی که برای حل اینگونه مشکلات قابلیت علمی داشته باشد .

تمرینات
شیمی فیزیك
تالیف
جمشید مفیدی
ناشر
مؤسسه انتشارات و چاپ دانشگاه تهران
مرکز فروش : فروشگاههای شماره ۱ و ۲
انتشارات دانشگاه وکلیهٔ کتابفروشیهای معتبر

گزارشها و رویدادها

زائران ایرانی در شهر جده چه می کنند ؟

سومین گزارش فریدون ابراهیم‌زاده فرستاده روزنامه اطلاعات

امروز شنبه ۲۴ آذر گروه‌دیگری از زائرین ایرانی همراه سایر مسلمانانی که از دیگر کشورها برای زیارت خانه خدا به جده وارد شده‌اند راهی گمرکشدند.

چمدانهای زائران ایرانی بعلت همشکل بودن کاملا مشخص بود وهمین امر تاحدودی از ازدحام جمعیت وبرخورد مامورین‌گمرک بامشکلات جلوگیری کرد.

این گروه از زائران مدینه اول هستند ، یعنی قبل از انجام‌مناسک حج برای‌زیارت‌مرقد مطهرحضرت محمد (ص) و سایر اماکن مقدسه مدینه به‌این‌شهرمیروند. مراجعه‌به مرکز درمانی و بهداشتی ایران در مدینه‌الحجاج از درمانگاههای سایر ممالک بیشتر است و ازهر نژاد وقوم و ملتی بیمار در مرکز درمانی و بهداشتی ایران که‌مجهز به تعدادی تختخواب جهت بستری شدن نیز میباشد ، دیده میشود.

در مغازه‌های قسمت جنوبی فرودگاه جده و نزدیک مدینه ـ الحجاج گروه‌ی‌از زائران ایران بخرید کالاهای مختلفی که ازآن جمله انواع ضبط صوت بود پرداختند.

بعدازظهر دیروز فرصتی دست داد تا به مدینه‌الحجاج بحری که در جنوب غربی ودر کنار بندر جده قرار دارد بروم ، درمدینه‌ـ الحجاج بحری عموما زائرین که باکشتی واردجده میشوند ،اطراق می‌کنند ، این جماعت بیشتر از هندوستان ، پاکستان و کشور های مسلمان افریقائی هستند . در مدینه‌الحجاج‌بحری‌محیط‌غفیرانه‌تر از مدینه الحجاج فرودگاه جده بنظر میرسد.

در کوی و برزن شهر جده

زائران سید جامه شمال‌آفریقاو اعراب عبابوش با مرد و زن ایرانی وحاجیان اقصی نقاط دنیا درکوی وبرزن شهر جده‌و سپس درتمام‌مدت برگزاری مناسک حج با یکدیگرروبرو میشوند وکلمه «سلام» را بعنوان‌اسم بزرگ برادری بزبان می‌آورند.

عکسی که مشاهده می‌کنید نمایانگر گوشه‌ای از این پیوستگی‌مسلمانان‌درشهر جده است که عکاس و خبرنگار ما فریدون ابراهیم‌زاده فرستاده‌است.

دکتر رضا راهب

تقدیم بمادر بهمه‌مادران

ای مادر مهرپرور من — فکر تو همیشه در سرمن
هر روز وشبی‌که‌یادت‌افتم — ازعرش بخاک پایت افتم
تنها به‌تو سجده می‌نمایم — دائم بسوی تو میگرایم
تو کعبه آرزوییم استی — ای منشاء آفرید و هستی
پیوند میان‌ماز جانست — درجسم من‌وتویکروانست
هر زخم که برتن من‌اید — سوزش دل‌وجان‌توبساید
تو مبداء مهر و مهربانی — تو منشاء لطفو زندگانی
توبحر محبت جهانی — گنجینه عشق جاودانی
تو اول هستی و وجودی — تولایق مطلق سجودی
توعزوشرف بمن نمودی — توراه جهان بمن گشودی
دردامن پرعطوفت‌خویش — باغصه‌وآه وبا دل ریش
عشق وطن تو یاد دادی — تومزرع جانم آب دادی
ای کان شجاعت‌وشهامت — ای‌مظهرعشق واستقامت

آغاز سومین‌هفته
موفقیت‌آمیز
اکبر دیلماج
فقط درسینما
ماژستیک

در کلوپ روتاری شمال گفته شد :

سودجویان بازار خارجی فرش ایران را بخطر انداخته‌اند

عده‌ای منفعت‌طلب با صادرکردن فرش‌های نامرغوب و بدون گره‌که در آنها از رنگهای شیمیایی بجای رنگهای نباتی استفاده شده باعث شده‌اند که بازار صادراتی فرش ایران توسط سایر کشور های تولید کننده فرش به خطر افتد .

استاد عربزاده طی سخنرانی که در کلوپ روتاری‌شمیران‌درباره فرش ایران و تاریخچه‌آن، ایراد کرد ضمن بیان مطالب فوق‌افزود که :

«تولید کنندگان فرش با استفاده از نقش‌های معروف و یکنواخت وتکرار آنها سبب شده‌اندکه‌فرش های ایرانی با فرش‌های ماشینی در یکردیف قرار گیرد ».

عربزاده در دنباله سخنان‌خود گفت :

«هنرمندان ایران می‌توانند با ابتکار خود و استفاده‌از طرح‌های جالب‌و نقش‌های‌جدید، هنرقالیبافی ایران را به اوج برسانند .

عربزاده‌افزودکه : برای‌مرغوبیت و دوام بیشتر قالی‌بافان باید از بافتن فرش به سبک بافت کاشان که بدون گره است خودداری کنند و در بافت فرش از گره استفاده نمایند .

گاز مطمئن مولد سرما
جهت یخچال ـ دستگاههای
تهویه مطبوع وسردخانه‌ها
فریگن
Frigen
گاز فریگن همیشه در تمام شهرستانها بمقدار کافی موجود میباشد
نماینده انحصاری در ایران شرکت سهامی ایران هوخست
خیابان کریمخان زند روبروی خیابان شاه‌عباس
تلفن : ۹ ـ ۸۳۵۰۴۱
ایرنکا

برای بهره‌گیری از پول یکروزهم یکروزاست
ابتکار تازه‌ها
بهرهٔ روزشمار

10 472
تاریخ ۱۳۵۲/۹/۱۱
شماره ۱۷۶۷
بیوست
سرمایه پرداخت شده ۵۰۰/۰۰۰/۰۰۰ ریال
شماره ثبت : ۱۵۰۳۴

خانم وآقای محترم :

این بارهوشحالیم باطلاعتان برسانیم که باابتکار تازهٔ ما در مورد بهرهٔ حسابهای پس‌انداز ابهره روزشمار ابدلایل زیرینفع شماست درشرکت پس‌انداز ووام مسکن کورش‌بزرگ حساب پس‌انداز داشته باشید .

ـ به پول شما بهرهٔ روزشمار میدهیم .

برای آنکه پول شما حتی برای چند روزهم راکد نماند حساب پس‌انداز ووام مسکن کورش‌بزرگ به پول شما بهرهٔ روزشمار میدهد .

بطورمثال اگرشما مقداری پول برای انجام معامله ای در اختیار دارید که می‌باید ۵ روز دیگر انجام گیرد می توانید آنرا به حساب پس‌انداز ووام مسکن کورش‌بزرگ بسپارید وبرای این ۵ روزهم بهرهٔ روزشمار بگیرید .

شما می‌توانید باسپردن هرنوع پول بدون استفاده به حساب پس‌انداز ووام مسکن کورش‌بزرگ برای هرچند روزهم که می‌خواهید بهرهٔ روزشمار بگیرید .

ـ ۱ درصد بیشتربهره میدهیم .

باتصویب شورای پول واعتباراین شرکت می‌تواند ۱ درصد بیشترازتمام بانکها وموسسات اعتباری بهره بدهد .

برای اطلاع بیشترازچگونگی مزایای انواع حسابهای پس‌انداز لطفا " به اداره مرکزی یا شعب این شرکت مراجعه فرمائید .

پس‌انداز ووام مسکن کورش بزرگ
مدیرعامل

پس‌انداز ووام مسکن کورش بزرگ
شرکت پس‌انداز ووام مسکن کورش بزرگ
خیابان شاهرضا بین فرصت وایرانشهر پلاک ۳۹۶ تلفن : ۸۳۱۵۱۴ ـ ۸۳۳۴۶۳ ـ ۸۳۳۴۶۲
امیرآباد شمالی بالای پمپ‌بنزین تلفن : ۶۳۹۹۶۷ ـ ۶۳۴۷۸۲
میدان ژاله اول خیابان شهبازروبروی پمپ‌بنزین تلفن : ۳۰۵۳۹۷

آگهی استخدام پزشك
سازمان بیمه های اجتماعی برای خدمت در مراکز استان و شهرستان ها بتعدادی پزشك عمومی‌ومتخصص‌با حقوق مکفی نیاز دارد .داوطلبان‌میتوانند برای‌انجام‌مصاحبه وآگاهی از شرایط استخدام باداره کل کارگزینی واقع در خیابان آیزنهاور مراجعه نمایند .م‌الف۱۵۵۵۸
سازمان بیمه های اجتماعی

آگهی استخدام
سازمان آب منطقه‌ای اصفهان برای تکمیل کادر کارگزینی و طبقه‌بندی مشاغل و تشکیلات خود به دو نفر لیسانس علوم اداری و مدیریت و یاسایر رشته های وابسته ،که دارای شرایطزیر باشند نیازمند است .
۱ـ داشتن معافی دائم یا کارت پایان خدمت
۲ـ آشنائی بزبان انگلیسی .
۳ـ کسانی که دارای تجربه در زمینه کار های فوق‌الذکر هستند ارجح میباشند.
از داوطلبان خواهشمند است تا تاریخ ۵۲/۱۰/۱ با آدرس اصفهان ،پل‌خواجو، بولوار آئینه خانه سازمان آب منطقه‌ای اصفهان مکاتبه نمایند.
سازمان آب منطقه‌ای اصفهان

برنامه‌سینماها

★ **ال‌سید ـ رنگی ـ چارلتون‌هستون ـ سوفیالورن**
دیاموند (۸۲۸۴۰۰) ۱۱ـ ۲٫۳۰ـ ۶ـ ۹٫۳۰

★ **اجیر شده ـ رنگی ـ پیترفاندا**
شهرقصه (۶۲۷۲۹۰) ۱۰٫۳۰ـ۲ـ۴ـ۶ـ۸ـ۱۰

★ **این گروه ماجراجو ـ رنگی ـ جرج‌سندرز**
مولن‌روژ (۷۵۲۹۲۹) ۱۱ـ۳٫۳۰ـ۵٫۳۰ـ۷٫۳۰ـ۹٫۳۰

★ **این گروه ضربت ـ سینماسکوپ ـ رنگی ـ دین‌راید**
دیانا (۴۷۳۶۵) ۱۱٫۳۰ـ۳٫۳۰ـ۵٫۳۰ـ۷٫۳۰ـ۹٫۳۰
سهیلا (۳۱۶۴۲۴) ۱۰٫۳۰ـ۲٫۳۰ـ۴٫۳۰ـ۶٫۳۰ـ۸٫۳۰
مراد (۷۵۳۳۸۲) ۹٫۳۰ـ۱۱٫۳۰ـ۱٫۳۰ـ۳٫۳۰ـ۵٫۳۰ـ۷٫۳۰ـ۹٫۳۰
تاج (۳۱۳۸۶۴) ۱۰٫۳۰ـ۲٫۱۵ـ۴٫۱۵ـ۶٫۱۵ـ۸٫۱۵ـ۱۰٫۱۵

★ **اکبر دیلماج ـ ارحام صدر ـ ایرن**
ماژستیک (۶۶۸۴۶۱) ۱۱ـ۱ـ۳ـ۵٫۱۵ـ۷٫۱۵ـ۹٫۳۰

★ **بوسه‌برلب های خونین ـ منوچهروثوق**
آسیا (۴۲۹۰۹) ۱۱ـ۳ـ۵٫۱۵ـ۷٫۳۰ـ۹
رکس (۳۱۸۲۴۲) ۱۰٫۳۰ـ۲٫۳۰ـ۴٫۳۰ـ۶٫۳۰ـ۸
شهوند (۳۵۴۰۴۰) ۱۰ـ۱۲ـ۲ـ۴ـ۶٫۱۵ـ۸٫۳۰
لیدو (۹۵۱۲۸۲) ۹ـ۱۱ـ۱ـ۳ـ۵ـ۷ـ۹
نپتون (۷۶۰۱۳۶) ۹ـ۱۱ـ۱ـ۳ـ۵ـ۷ـ۹
ژاله (۳۰۴۱۲۰) ۹ـ۱۱ـ۱ـ۳ـ۵ـ۷ـ۹
المپیا (۹۲۶۷۹۷) ۱۰ـ۱۲ـ۲ـ۴ـ۶٫۱۵ـ۸٫۳۰
توسکا (۵۳۹۵۴۴) ۱۰ـ۱۲ـ۲ـ۴ـ۶ـ۸
شرق (۵۳۴۰۲۴) ۹ـ۱۱ـ۱ـ۳ـ۵ـ۷ـ۹
فیروزه (۷۵۷۶۶۹) ۱۰ـ۱۲ـ۲ـ۴ـ۶ـ۸
پاسارگاد (۷۹۲۷۸۲) ۹ـ۱۱ـ۱ـ۳ـ۵ـ۷ـ۹

★ **بزن بریم بچه ها ـ رنگی ـ ترنس‌هیل**
ریولی (۷۵۷۷۷۷) ۱۱ـ۳٫۳۰ـ۵٫۳۰ـ۷٫۳۰ـ۹٫۳۰

★ **بی‌حجاب ـ ایرج قادری ـ کارمن اسکوئی**
اونیورسال (۹۲۶۹۵۳) ۱۱ـ۱ـ۳ـ۵٫۱۵ـ۷٫۳۰ـ۹٫۳۰
ایران (۳۱۶۳۵۴) ۱۰٫۳۰ـ۲٫۳۰ـ۴٫۳۰ـ۶٫۳۰ـ۸٫۳۰
پاسیفیک (۷۵۳۳۱۱) ۱۱٫۳۰ـ۳٫۳۰ـ۵٫۳۰ـ۷٫۳۰ـ۹٫۳۰
ساینا (۳۵۲۴۴۲) ۹ـ۱۱ـ۱ـ۳ـ۵ـ۷ـ۹
تیسفون (۹۵۸۸۸۲) ۱۰ـ۱۲ـ۲٫۱۵ـ۴٫۳۰ـ۶٫۴۵ـ۹
رنگین‌کمان (۷۵۶۷۶۰) ۱۰ـ۱۲ـ۲ـ۴٫۱۵ـ۶٫۱۵ـ۸٫۳۰
موناکو (۷۹۵۵۷۶) ۹ـ۱۱ـ۱ـ۳ـ۵ـ۷ـ۹
پرسپولیس (۵۸۱۰۸۳) ۸ـ۱۰ـ۱۲ـ۲ـ۴ـ۶ـ۸
کارون (۹۵۵۱۶۵) ۱۰ـ۱۲ـ۲ـ۴ـ۶٫۱۵ـ۸٫۱۵
دریا (۳۴۱۷۴۶) ۱۰ـ۱۲ـ۲ـ۴ـ۶ـ۸
آستارا (۸۷۴۰۲۲) ۳۰ـ۱۰ـ۲٫۳۰ـ۴٫۳۰ـ۶٫۳۰ـ۸٫۳۰

★ **بزن‌بریم ترینیتی ـ رنگی ـ ترنس‌هیل**
برلیان (۳۹۳۵۳۵) ۹ـ۱۱ـ۱ـ۳ـ۵ـ۷ـ۹

★ **پدر خوانده (رنگی) ـ مارلون براندو**
گلدن‌سیتی (۶۶۳۲۶۹) ۱۱ـ۳٫۳۰ـ۲ـ۶ـ۹
شهرتماشا (۹۲۹۲۸۱) ۱۱ـ۳٫۳۰ـ۲ـ۶ـ۹

★ **پیروزی یك قهرمان ـ باجناق**
آسمان‌آبی (۳۴۱۶۶۸) ۹ـ۱۱ـ۱ـ۳ـ۵ـ۷ـ۹

★ **پنجه های نقابدار ـ سینماسکوپ رنگی**
خورشیدنو (۳۹۳۵۷۸) ۳۰ـ۱۰٫۳۰ـ۲٫۳۰ـ۴٫۳۰ـ۶٫۳۰ـ۸٫۳۰

★ **تونی تو آتشپاره‌ای**
پلازا (۴۴۲۵۵) ۱۱ـ۳ـ۵ـ۷ـ۹

★ **توپهای کوردوبا ـ کنیز شرق**
البرز (۳۰۴۲۵۸) ۳۰ـ۸ـ۱۲ـ۳٫۳۰ـ۷ـ۸٫۳۰ـ۱۰٫۳۰

★ **چهار دل و چهار راه ـ رنگی**
فری (۹۵۳۳۳۶) ۱ـ۳٫۳۰ـ۶ـ۸٫۳۰

★ **حقه های یك‌زن‌خوشگل (رنگی) میشل‌مرسیه**
کسری (۸۲۶۹۳۹) ۳۰ـ۱۰ـ۲ـ۴ـ۶ـ۸ـ۱۰

★ **دو دزد ـ رنگی ـ درمندرا ـ تنوجا**
حافظ (۳۹۱۰۷۴) ۳۰ـ۱۰ـ۲٫۳۰ـ۴٫۳۰ـ۶٫۳۰ـ۸٫۳۰

★ **دل‌خودش‌میخواد ـ منوچهر وثوق ـ همایون**
اروپا (۳۰۳۱۷۹) ۳۰ـ۱۰ـ۲٫۳۰ـ۴٫۳۰ـ۶٫۳۰ـ۸٫۳۰
میامی (۷۵۴۳۲۹) ۱۱ـ۱ـ۳ـ۵ـ۷ـ۹
نیاگارا (۶۶۵۳۰۷) ۱۱ـ۱ـ۳ـ۵ـ۷ـ۹٫۱۵
الوند (۳۵۶۵۳۸) ۱۰ـ۱۲ـ۲ـ۴ـ۶٫۱۵ـ۸٫۳۰
کیهان (۹۵۷۳۶۰) ۹ـ۱۱ـ۱ـ۳ـ۵ـ۷ـ۹
شهرام (۸۴۴۵۴۹) ۱۱ـ۱ـ۳ـ۵ـ۷ـ۹
مارلیک (۹۶۳۶۱۶) ۱۱ـ۱ـ۳ـ۵ـ۷ـ۹٫۱۵
ارانوس (۲۷۹۷۱) ۱۰ـ۱۲ـ۲ـ۴ـ۶ـ۸
اسکار (۹۲۰۸۸۸) ۱۰ـ۱۲ـ۲ـ۴ـ۶ـ۸٫۳۰
سیلوانا (۳۹۳۷۷۷) ۳۰ـ۱۰ـ۲٫۳۰ـ۴٫۳۰ـ۶٫۳۰ـ۸٫۳۰
سیلورسیتی (۸۶۱۲۰۵) ۳۰ـ۱۰ـ۲٫۳۰ـ۴٫۳۰ـ۶٫۳۰ـ۸٫۳۰

★ **راجاجانی ـ رنگی ـ درمندرا**
دنیا (۳۹۳۸۱۲) ۳۰ـ۱۰ـ۱ـ۳ـ۵ـ۷ـ۹

★ **رفیق از من فاصله بگیر ـ رنگی ـ جولیانوجما**
خرم (۹۵۷۱۷۶) ۳۰ـ۱۰ـ۲٫۳۰ـ۴٫۳۰ـ۶٫۳۰ـ۸٫۳۰

★ **سفارش مخصوص (×) رنی ـ لی‌ماروین**
شهرفرنگ (۶۲۷۶۲۸) ۱۱٫۱۵ـ ۳ـ ۵٫۱۵ـ ۷٫۳۰ـ ۹٫۴۵

★ **ساتیریکون ـ سینماسکوپ ـ رنگی**
تخت‌جمشید (۴۳۵۵۰) ۱۱ـ۲ـ۴ـ۶ـ۸ـ۱۰

★ **سافو ـ رنگی ـ دان آدامز**
آریا (۳۱۹۸۸۴) ۹ـ۱۱ـ۱ـ۳ـ۵ـ۷ـ۹

★ **شکار سایه ـ رنگی ـ هلموت‌برگر**
ب.ب (۸۲۹۶۴۱) ۱۰ـ۱۲ـ۲ـ۴ـ۶ـ۸ـ۱۰
بولوار (۶۶۰۲۹۲) ۱۱ـ۱ـ۳ـ۵ـ۷ـ۹٫۱۵

★ **غریبه ـ بهروز وثوقی ـ نگار**
ادئون (۳۱۸۱۱۸) ۳۰ـ۱۰ـ۲٫۳۰ـ۴٫۳۰ـ۶٫۳۰ـ۸٫۳۰

★ **گناه ـ رنگی ـ سوفیالورن ـ آدریانوچنتانو**
پارامونت (۴۸۳۲۱) ۱۱٫۱۵ـ۳٫۳۰ـ۵٫۳۰ـ۷٫۳۰ـ۹٫۳۰

★ **گناهکاران‌جزیره‌بهشت (رنگی) ـ زعودی‌آرایا**
آتلانتیک (۶۲۷۱۷۱) ۱۱٫۱۵ـ ۱٫۳۰ـ۳٫۳۰ـ۵٫۳۰ـ ۷٫۳۰ـ ۹٫۴۵

★ **گاوباز خوشگذران ـ رنگی ـ پیترسلرز**
گلدیس (۶۲۸۷۱۳) ۳۰ـ۱٫۳۰ـ۳٫۳۰ـ۵٫۳۰ـ۷٫۳۰

★ **لك‌لك‌ها خداحافظ ـ رنگی**
بولیدور (۴۲۶۳۱) ۳۰ـ۱۱٫۳۰ـ۳٫۳۰ـ۵٫۳۰ـ۷٫۳۰ـ۹٫۳۰

★ **مرد بیوه و زنهای خوشگل ـ رنگی فرانسوازپره**
ونک (۶۸۴۱۱۶) ۱۱ـ۳٫۳۰ـ۵٫۳۰ـ۷٫۴۵ـ۱۰

★ **مردی ازخارج ـ رنگی ـ ژان‌لوئی‌ترن‌تینیان**
رادیوسیتی (۴۳۳۲۰) ۱۱٫۱۵ـ۳٫۳۰ـ۵٫۳۰ـ۷٫۳۰ـ۹٫۳۰

★ **معجزه پرفسور ـ رنگی ـ بیل‌رامسی ـ تی‌نی**
سینموند (۴۸۳۲۲) ۱۱ـ۳ـ۵ـ۷ـ۹

★ **مردی از رام‌پور ـ رنگی ـ رندیر کاپور ـ ایکا**
همای (۳۱۱۶۶۹) ۳۰ـ۱۰ـ۲٫۳۰ـ۴٫۳۰ـ۶٫۳۰ـ۸٫۳۰

★ **مشت های انتقام ـ سینماسکوپ ـ رنگی ـ شوجی‌کاراوا**
سانترال (۹۲۸۶۸۶) ۱۱ـ۱ـ۳ـ۵ـ۷ـ۹
متروپل (۳۱۹۴۱۰) ۳۰ـ۱۰ـ۲٫۳۰ـ۴٫۳۰ـ۶٫۳۰ـ۸٫۳۰
رویال (۸۲۹۷۸۵) ۱۰ـ۱۲ـ۲ـ۴ـ۶ـ۸ـ۱۰

★ **ناگهان یك عشق ـ رنگی ـ موریس‌رونه ـ ویزنالیزی**
امپایر (۶۲۳۹۴۲) ۱۱٫۱۵ـ۳٫۳۰ـ۵٫۳۰ـ۷٫۳۰ـ۹٫۴۵

★ **نفرین ـ بهروز وثوقی ـ جمشید مشایخی**
کاپری (۹۲۸۴۰۱) ۱۱ـ۳ـ۵ـ۷ـ۹٫۳۰

★ **نیمه‌شب خونین ـ جان‌کارلو جانینی ـ**
پارک (۳۱۹۶۳۷) ۹ـ۱۱ـ۱ـ۳ـ۵ـ۷ـ۹

★ **نبرد جانبازان ـ رنگی ـ ریچارد هاریسون**
پردیس (۳۰۴۲۵۹) ۹ـ۱۱ـ۱ـ۳ـ۵ـ۷ـ۹
سئانس انگلیسی
گلدیس ساعت ۹٫۳۰

بهترین هدیه با بهترین سپاس
تقدیم بمادر

قرآن فارسی
بمادرتان هدیه کنید

انتشارات اقبال
شاه آباد

EQBAL

هر روزت شاد باد مادر
کافه قنادی سعید

مبتکر وشکوه بخش جشن‌ها وروزهای فرخنده

کافه قنادی سعید

آماده سفارشات شما جهت روز پرشکوه مادر می‌باشد ودرظرف دوساعت انواع کیك سفارشی شما راازیك طبقه تایازده طبقه تحویل میدهد . آیزنهاور بعداز چهار راه جمشید آباد کافه قنادی سعید

تلفن های ۹۲۲۷۰۹و۹۲۰۰۱۰

بایك تیر دو نشان
امسال فروشگاه عزیزی
ضمن بزرگداشت
روزمادر

به خریداران خودیك جفت جوراب ارزنده بلا

هدیه میدهد

پالتو میدی وماکسی زنانه از ۱۴۵ تومان ببالا
بارانی میدی وماکسی زنانه از ۱۴۵ تومان ببالا
باب همایون کوچه قورخانه فروشگاه عزیزی

گرمکن شمس

برای گرم کردن ۱۰۰۰ تا ۵۰۰۰ متر مکعب محیط

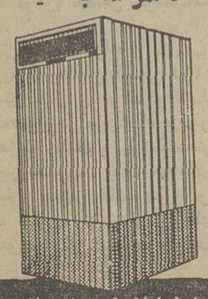

بانصب یکدستگاه «هیتر» شمس واتصال دهانه دستگاه به کانال منزل یا کارخانه و یا هرجای دیگر هوای گرم و یکنواخت در سرتاسر فصل در محیط خود جاری خواهید ساخت

برای کسب اطلاعات بیشتر به آدرس شاه‌آباد خیابان ظهیرالاسلام تلفنهای ۳۱۱۴۸۸ و ۳۱۲۲۱۵ تماس حاصل فرمائید

کرس هدیه ایست نفیس، پاسخی است شایسته مادر
کرس با ۱۲۷ سال سابقه درخشان
خیابان شاه چهارراه شیخ هادی نمایشگاه برلیان
تلفن : ۶۶۶۳۹۲

روز مادر را به‌عموم کودکان ایران تبریك میگویم . عسکری زاده تولیدکننده عالیترین نوع تریکو در ایران
نشانی لاله‌زارنو کوچه یاسمی ساختمان میخك
تلفن ۳۱۷۶۲۲

بمناسبت روزمادر فروشگاه کرست ترناپس
جمعه بعدازظهر بازاست، چهارراه شاه جنب پاساژ آزاد ۶۶۸۶۶۶

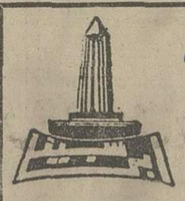

هدیه‌ای ارزنده برای روز مادر
از انتشارات ابن‌سینا
آشپزی برای زندگی بهتر
تالیف : منیژه شریف
حاوی ۲۰۰ نوع غذای فرنگی و ۲۰۰ نوع خوراک و دسر ایرانی با ۶۸ عکس رنگی و مشکی در ۴۰۰ صفحه با جلد سلوفان ۳۰۰ ریال .

مادرگرانبهاترین جواهر دنیاست
وگرانبهاترین هدیه بمادریك قطعه
جواهر زیباست
جواهرسازی مسعود
بمناسبت روزمادر

سری جدید جواهرات خود راعرضه مینماید .
چهارراه مخبرالدوله مقابل کوچه مهران پاساژ رضاپور طبقه سوم
تلفن ۳۱۴۶۳۴

گالری وصنایع دستی بهزاد
شایسته ترین هدایارا بمناسبت روز مادر تهیه دیده است
از گالری بهزاد خرید نمائید و در مقابل خرید برك سبز دریافت کنید .
آدرس . خیابان روزولت بالاتر از تخت جمشید پائین ساختمان بانك رفاه کارگران شماره ۱۲۵

فروشگاه ژولی
شیک ترین لباسهای زنانه مد روز -لوازم آرایش-پوشاك
کیف ، کفش خود را بمناسبت روزمادر
با قیمت های استثنائی بمشتریان عزیز تقدیم میدارد .
خیابان قدیم شمیران - روبروی خیابان ملك تلفن ۷۵۰۱۸۴

هدیه ارزنده برای مادرها
شیك‌ترین مد های زمستانی لباس‌وپوشاك گالری رویا - چهار راه شاه پائین‌تر از فروشگاه بزرك
تلفن ۴۱۶۶۴

من فقط ۵۶ ریال دارم

با این پول ، من بهترین هدیه را برای مادرم میخرم
یك شاخه گل زیبا ۲۱ ریال
یك جلد کتاب ۳۵ ریال
« مادرتو را ستایش میکنیم »
کتاب مادرتو را ستایش میکنیم ، در فروشگاههای امیرکبیر بخواهید .

هدیه‌ای ارزنده برای همه
مادران گرامی
چرخ گوشت الکتریکی خانگی ساخت کارخانه معروف
باکنشت آلمان Bauknecht
برای کار در منزل هدیه تضمین است

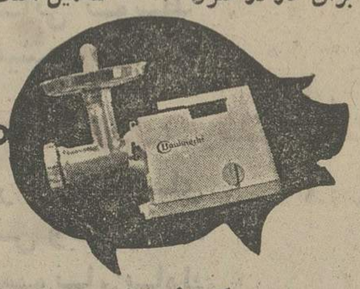

مرکز فروش
ساختمان آلومینیوم - شماره ۲۰ تلفن ۶۶۱۰۹۳-۴۹۶۴۰

هدیه ارزنده برای مادرها
لباس خواب - ربدشامبر
فروشگاه لوچیا - شاه - بازارشانزه لیزه دست چپ شماره ۵

دراك استور پاسکال
شایسته انتخاب انواع هدایای مخصوص
روز مادر
آدرس . خیابان قدیم شمیران مقابل تخت طاووس تلفن های : ۸۴۰۳۴۸ - ۸۴۹۹۴۸

گیتا Gita

نمایشگاه گیتا پارچه‌های مخصوص برای روزمادر تدارك دیده .
که بدین مناسبت باطلاع مشتریان خود میرساند
سه راه شاه تلفن : ۴۲۹۹۰

تریکوالرایت
روز شکوهمند مادررا بعموم مادران عزیز تبریك می‌گوید و در کلیه پوشاك خود
تخفیف مخصوص واستثنائی میدهد
پامنار کوچه مشیر خلوت
تلفن ۲۲۲۴۷

دراگ استورانیشتین
شایسته‌ترین هدایا را بمناسبت روز مادر برای شما تهیه دیده است
از دراك استور اینشتین که یکی از مجهزترین داروخانه های کشور می‌باشد دیدن فرمائید .
در این دراك استور هرگز کلمه نداریم را نخواهید شنید . می‌توانید امتحان کنید
آدرس ما . شمیران دزاشیب
تلفن ۸۷۱۶۳۴

اوکازیون روزمادر
فروشگاه نیلی

بهترین هدایای ارزنده
ازجمله :
انواع بلوزوژاکت
از ۲۵ تومان ببالا
فروشگاه نیلی
فردوسی - مقابل بانك ملی

حراج لباسهای زمستانی
با ۵۰٪ تخفیف
تولید کننده انواع پوشاك بانوان و نوجوانان
خیابان پهلوی جنب سینما امپایر کوی امید طبقه فوغانی چلوکبابی علی‌بابا تلفن ۶۲۷۵۹۲

مدرن ترین لباسهای شب وپالتو برای خانمهای شیك پوش
بوتیك سندی پهلوی پائین‌تر از ناتر شهر

نمایشگاه مبل حبیبی
خیابان شاهپور - جنب فرهنك تلفن ۵۳۸۶۹۹
بمناسبت روز مادر
۱۰٪ در بهای کلیه اجناس خود تخفیف میدهد کسانیکه روز ۲۵ آذر از این نمایشگاه خرید کنند یك کادوی بسیار لوکس هدیه میگیرند

اکثر خانمهای شیك پوش
هومن ، ارزان‌فروش معروف تهران‌را می‌شناسند.
جهت تهیه هدایای ارزنده برای مادران عزیز خود
به فروشگاه بزرك ما مراجعه کنید
فروشگاه هومن (محل فروش انواع پوشاك از نوزاد به بالا) - خیابان پهلوی جنب تاتر شهر

قالی شوئی تاج
روزگرامی مادر را بعموم هم‌میهنان عزیز تبریك عرض مینماید .
تلفن ۵۳۳۲۶۲ - ۲۶۵۷۱

بوتیك سرسره
«گنجینه کادو»
هدیه روزمادررا ازبین صدهانوع اجناس کادوئی انتخاب فرمائید .
خیابان نادرشاه ساختمان ایرانا تلفن ۸۳۵۱۷۵

فروشگاه تهران کالا
فرخنده روز مادر را به عموم خانواده ها تبریك میگوید و در اجناس خود تخفیف کلی داده است.
بهترین لوازم ساختمانی و خانگی خیابان خیام
تلفن ۲۷۷۰۶

فروشگاه تونل
گردآورنده هدایای بی‌نظیر برای روز مادر
جاده قدیم شمیران جنب بولینك عبده تلفن ۸۶۲۳۸۳

گزارشها و رویدادها

والاحضرت ولیعهد، بصف پیش آهنگان جهان پیوستند

* مراسم تحلیف پیش آهنگان شمیران در پیشگاه شاهنشاه آریامهر و علیاحضرت شهبانو انجام گرفت.
* شاهنشاه آریامهر دستمال گردن پیش آهنگان پسر رسدیك شمیران را مرحمت کردند

گزارش از : سیما دبیرآشتیانی

از روز پنجشنبه با انجام سوگند پیش آهنگی، والاحضرت ولیعهد دوره تازه‌ای را در زندگی پیش آهنگی خود آغاز کردند.

مراسم تحلیف پیش آهنگی برای هر پیش آهنگ پایان مراحل شیربچگی و دوره های مقدماتی و ورود به صف پیش آهنگان جهان است.

مراسم تحلیف پیش آهنگی والاحضرت بعد از ظهر پنجشنبه در پیشگاه شاهنشاه آریامهر وعلیاحضرت شهبانو انجام شد...

والاحضرت ولایتعهد یکی از پیش آهنگان رسد شماره ۱ پسران شمیران هستند که از اولین سال دبستان پیش آهنگ بوده‌اند و در اردوهای مختلف با منشها و روشهای پیش آهنگی آشنا شده‌اند.

در این رسد ۲۵ پسر پیش آهنگ از دبستان رضا پهلوی نیاوران و چند مدرسه دیگر عضویت دارند رسد چهارجوخه بنامهای ببر، پلنك، شاهین و عقاب دارد که ولیعهد سرجوخه «جوخه پلنك» هستند.

بچه‌ها تمرین میکردند

در سالن انجام مراسم تحلیف قبل از تشریف فرمائی اعلیحضرتین پیش آهنگان آماده بودند و تمرین میکردند. یك یك برنامه هارا اجرا کردند تا هنگام اجرای برنامه اصلی دچار اشتباهی نشوند.

مراسم بسیار ساده بود چند ردیف نیمکت که با چوبهای تنه درخت ساخته شده بود در جایگاه کوچك این سالن دیده میشد.

پدر ها و مادر های پیش آهنگان برای مشاهده این مراسم دعوت شده بودند خانم هماخسروشاهی مدیر مدرسه رضا پهلوی و آقای دکتر بنائی رئیس سازمان پیش آهنگی در این جمع دیده می‌شدند.

جوخه ها مرتب و منظم ایستاده بودند. چند دقیقه به تشریف فرمائی اعلیحضرتین باقی بود. والاحضرت ولیعهد نفر اول صف جوخه پلنك بودند در لباس پیش آهنگی در حالی که پرچم قرمز رنگ جوخه پلنك را در دست داشتند.

سرجوخه ها موظف بودند آخرین بازرسی را از افراد جوخه بعمل آورند و والاحضرت ولیعهد نیز مانند سایر سرجوخه ها دوستان پیش آهنگ خود را بازرسی کردند

برافراشتن پرچم

در ساعت سه و نیم بعد از ظهر اعلیحضرتین به سالن انجام مراسم که سالن ساده‌ای بدون کمترین تزئین بود تشریف فرما شدند. در وسط این سالن کوچك یك میله پرچم که پیش آهنگان رسد با چوبهای باریکی ساخته بودند دیده میشد با تشریف فرمائی اعلیحضرتین سکوت جانشین فریاد های پیش آهنگان شد. علیاحضرت شهبانو که در دوران تحصیل پیش آهنگ بوده‌اند لباس پیش ـ آهنگی بتن داشتند. با کسب اجازه از پیشگاه اعلیحضرتین مراسم با برافراشتن پرچم آغاز شد پرچم ایران را والاحضرت ولیعهد از روی میز کوچکی برداشتند و در حالیکه بر روی دو دست حمل میکردند با قدمهای محکم و منظم بطرف میله پرچم رفتند.

سه سرجوخه دیگر این رسد در کنار والاحضرت قرار گرفتند. ولیعهد با دقت پرچم را با دو سنجاق قفلی به طناب وصل کردند و طناب را بالا کشیدند ادای احترام به پرچم باسلام پیش آهنگی انجام شد و والاحضرت ولیعهد به عنوان نماینده رسد سوگند را ادا کردند و سایر پیش ـ آهنگان نیز بعد از معظم له متن سوگند را بیان داشتند.

دوره های تعلیماتی

آقای احمد صائب سرپرست گروه پیش آهنگان شمیران گزارشی از فعالیتهای این رسد را معروض داشت و خصوصا به دوره‌های تعلیماتی و اردوهای آموزشی این پیش آهنگان اشاره کرد و سپس مراسم تحلیف انجام گرفت.

پیش آهنگان بهمراه والاحضرت همایون ولایتعهد سوگند یاد کردند که باندازه توانائی وظیفه خود را نسبت به خدا، شاه و میهن انجام دهند و مقررات و منش های پیش آهنگی را اطاعت کنند و مردم را یار و مددکار باشند.

پیش آهنگان برای دریافت دستمال گردن آماده شدند. شاهنشاه آریامهر وعلیاحضرت شهبانو بمقابل صف پیش آهنگان تشریف فرما شدند. دستمال گردن ها را که برنك نارنجی بود پیش آوردند اولین پیش ـ آهنگی که برای دریافت دستمال گردن پیش آمد والاحضرت ولیعهد بودند. پس از سلام پیش ـ آهنگی شاهنشاه دستمال گردن والاحضرت ولیعهد را بگردنشان آویختند و با ولیعهد به رسم پیش آهنگان با دست چپ دست دادند و با مشاهده حرکت پیش ـ آهنگان خطاب به آنان فرمودند: شما سرجایتان باشید من پیش شما می‌آیم. سپس دستمال گردن یك یك ۱۷ نفر پیش ـ آهنگ این رسد را مرحمت فرمودند.

مراسم تقریبا با اهداء دستمال گردن ها تمام شده بود بچه ها دست پیش آهنگی زدند و فریاد پیش آهنگی کشیدند. شاهنشاه آریامهر پس از ابراز مرحمت نسبت به مربیان این رسد مقارن ساعت چهار بعد از ظهر سالن انجام مراسم را ترك فرمودند ولی علیاحضرت شهبانو در سالن ماندند تا مانند سایر اولیاء پیش ـ آهنگان در جریان جزئیات فعالیت های پیش آهنگی فرزندشان قرار بگیرند.

اهداء کره

در مراسم روز پنجشنبه آقای منوچهر پزشکیان یکی از مربیان پیش آهنگی کره جهان نمای برجسته‌ای را که بقطر یك مترونیم ساخته و آماده کرده بود به پیشگاه ملوکانه تقدیم داشت.

برای ساختن این کره آقای پزشکیان و همسرش نزدیك به دو سال وقت صرف کرده‌اند.

والاحضرت همایون ولایتعهد به اتفاق سایر پیش آهنگان رسد ۱ پسران پیش آهنگ شمیران هنگام ادای سوگند پیش آهنگی.

دعوتنامه

مجمع عمومی فوق‌العاده شرکت سهامی کارخانجات دنیای فلز سه‌شنبه چهارم دیماه ۱۳۵۲ ساعت ۲ بعد از ظهر در محل شرکت تشکیل می گردد از صاحبان سهام دعوت می شود که در روز و ساعت معین در جلسه حضور یابند.

دستور جلسه : ازدیاد سرمایه.

آ ـ ۶۷۲۴۸

آگهی تجدید انتخابات

بدینوسیله باطلاع ساکنین خیابان رودکی بین سه‌راه بابائیان و چهارراه آذربایجان و خیابان رودکی الی غرب جیحون و سپه غربی الی طوس میرساند که برای استماع گزارش اقدامات گذشته و تجدید انتخاب هیئت مدیره در ساعت ٤ بعد از ظهر روز یکشنبه دوم دیماه ۱۳۵۲ در محل انجمن : خیابان رودکی چهار راه مرتضوی شماره ۲۳۷ حضور بهمرسانند.

رئیس انجمن محلی و کانون خیریه رودکی وتوابع ایرج باستی

آ ـ ۱۷۱۹۹

پارک مسکونی کوه نور

شهرک زیبائی در قلب تهران بزرگ

که براساس صحیح‌ترین متد آپارتمان سازی درجهان ساخته شد، وهمانند لوکس‌ترین هتل‌های اروپائی توسط متخصصین آلمانی اداره میشود.

زیباترین وخوش منظره‌ترین پروژه آپارتمان سازی در خاورمیانه

بافروشگاه‌ها وسوپر مارکت های بزرك، سینما، زمین تنیس وبولینك، مینی گلف، استخرشنا، سونا، پارك تفریحی، کودکستان وبیش از ده هزار مترمربع فضای سبز.

آپارتمان ایران

آپارتمان

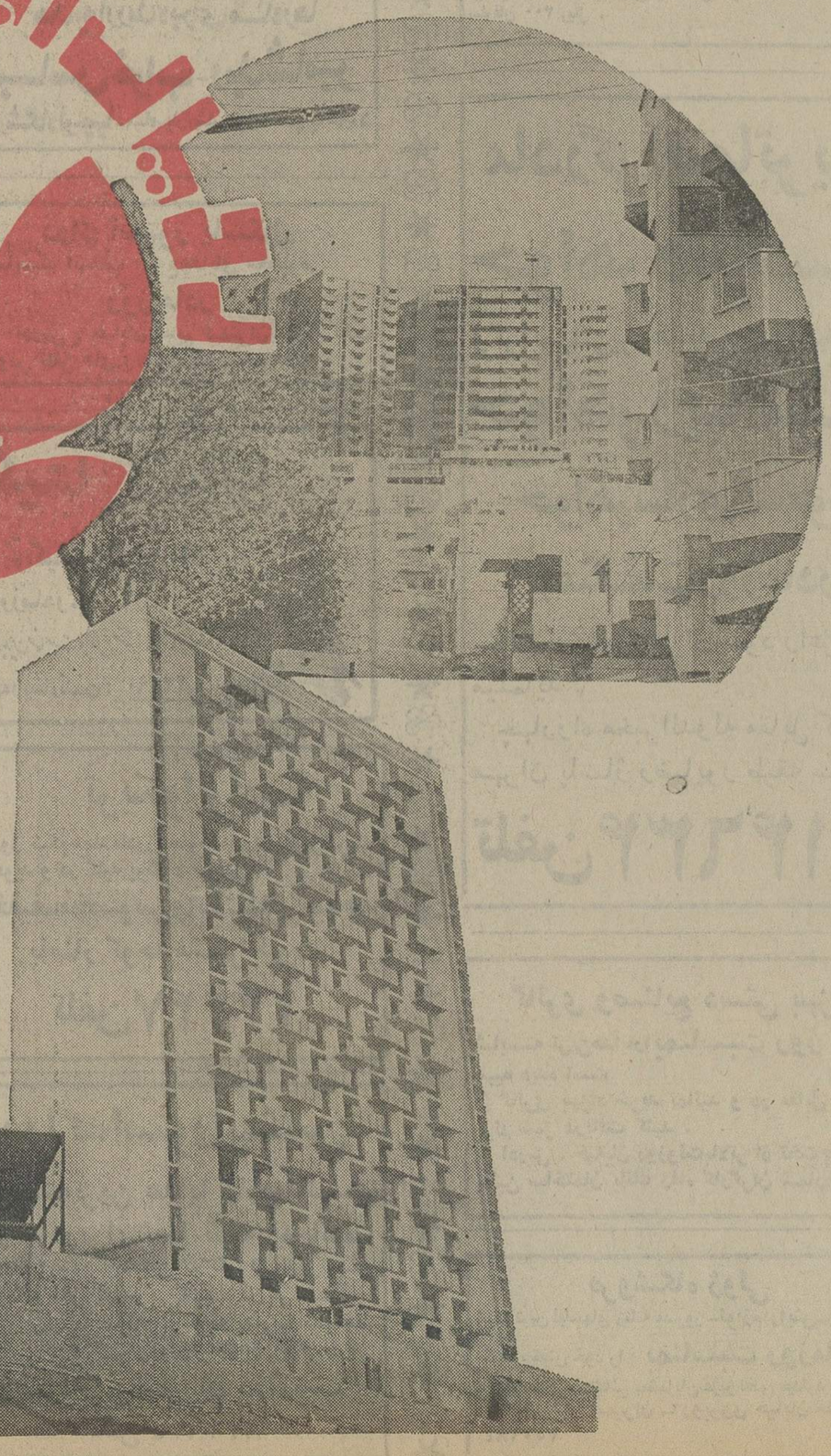

بازدید وکسب اطلاعات همه روزه حتی روزهای تعطیل ازساعت ۱۰ صبح تا ٦ بعدازظهر تلفن ۸۹۱٤۷۷ـ۸۹۰۲۰۹

راه موقت : جاده پهلوی ـ خیابان امانیه ـ تپه امانیه

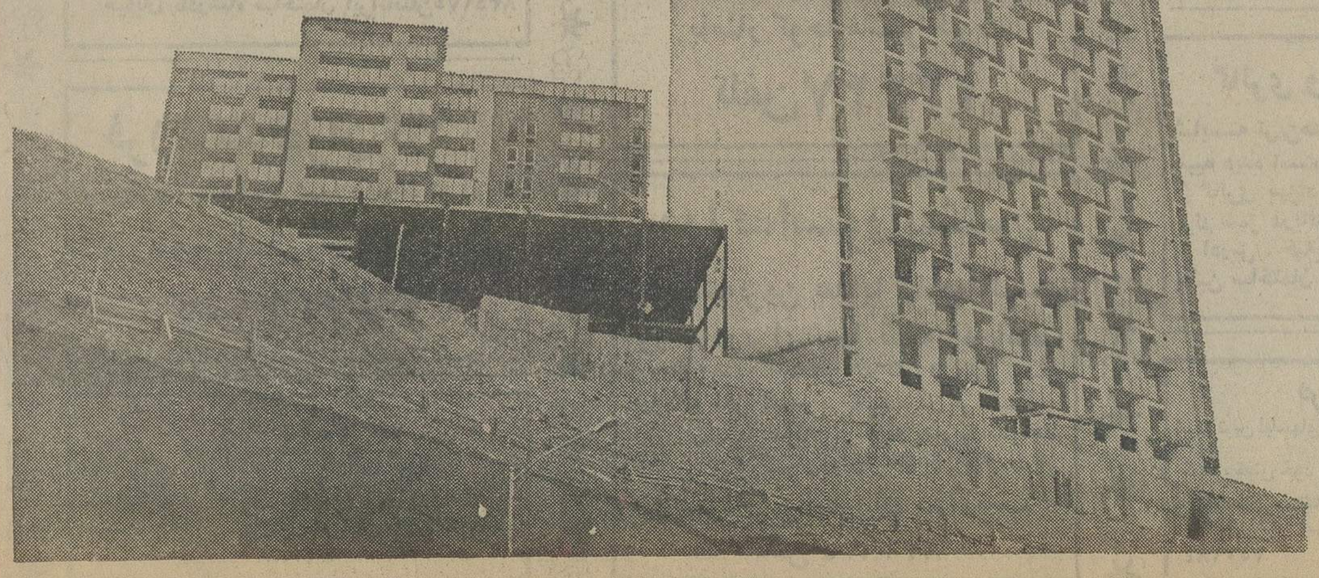

من وهمسرم میخواهیم باك.ال.ام به آمستردام پرواز کنیم، اولین شب رامجانا دریك هتل درجه یك بسر خواهیم برد و ۳۴ هدیه تقدیمی هلندی های مهمان نواز نصیبمان خواهد شد.

من و همسرم میخواستیم مسافرتی به اروپا و آمریکا بکنیم، وقتی به آژانس مسافرتی خود مراجعه کردیم تا ترتیب مسافرتمان را بدهد، متصدی آژانس توضیحاتی در مورد پیشنهاد جالب هلندی «مهمان ما باشید» داد، که عبارت بود از دست کم ۳۵ هدیه که از طرف اداره‌های جهانگردی آمستردام، روتردام و هاگ داده میشود. شب اول اقامت مجانی در یك هتل درجه یك، چندین تور وگردش، بازدید از موزه‌ها و کاباره‌ها، یك روز اتومبیل کرایه مجانی نوشابه، غذا، گشتی در کانالها و لنگرگاهها و خیلی چیزهای دیگر...

اگر بین اول نوامبر و ۳۱ مارس ۱۹۷۴، هلند را اولین یا آخرین نقطه توقف خود دراروپا قرار دهیم، تمام این‌ها برایمان مفت تمام خواهد شد.

لازم به گفتن نیست که ما بلافاصله برای پرواز آمستردام به نیویورك دریکی از سوپرجت‌های راحت ۷۴۷ بی ك. ال. ام جا رزرو کردیم. شاید پیشنهاد «مهمان ما باشید» برایمان تازگی داشته باشد ولی شهرت ك. ال. ام در اعتماد و خدمت‌های دوستانهٔ وصمیمانه آن چیزی نیست که تازه باشد. و این برای ما در یك پرواز طولانی خیلی ارزش دارد.

چهار پرواز در هفته از ایران به آمستردام

دو پرواز روزانه

آمستردام ساعت پرواز ۱۳/۱۵ ۱۷/۰۰*

نیویورك ساعت ورود ۱۵/۳۰ ۱۹/۱۵

* پرواز با DC-10

برای کسب اطلاعات بیشتر به آژانس مسافرتی خود یا ك. ال. ام تلفن ٦ ـ ۸۲۸۰٦۱ مراجعه فرمائید.

ك. ال. ام

هواپیمائی قابل اعتماد هلندی های شگفت انگیز KLM هلند

آگهی استخدام در نیروی هوائی شاهنشاهی

۱ـ نیروی هوائی شاهنشاهی بمنظور تکمیل کادر درجه‌داری خود تعدادی داوطلب برای تحصیل درآموزشگاه گروهبانی پلیس هوائی با شرایط زیر می‌پذیرد :

الف ـ تابعیت دولت شاهنشاهی ایران.

ب ـ متدین بیکی از ادیان (اسلام، مسیحی، کلیمی و زرتشتی).

پ ـ سن داوطلبان از ۱۷ سال تمام کمتر و از ۲٤ سال تمام بیشتر نباشد (برای کسانیکه خدمت زیرپرچم را انجام داده‌اند ۲۵ سال تمام).

ت ـ دارا بودن حداقل گواهینامه قبولی سوم متوسطه (دارندگان مدارک تحصیلی بالاتر حق‌تقدم دارند).

ث ـ داشتن صحت مزاج و تناسب اندام بر طبق گواهی بهداری نیروی هوائی شاهنشاهی.

ج ـ حداقل قد داوطلبان بایستی ۱٦۵ سانتیمتر تمام باشد.

چ ـ نداشتن عیال و اولاد و کسان تحت تکفل.

۲ـ مدت تحصیل درآموزشگاه مزبور حداقل یکسال و دانش آموزان درمدت تحصیل شبانه روزی بوده و هزینه زیست و پوشاك آنها بعهده نیروی هوائی شاهنشاهی میباشد و ماهانه مبلغ ۱۲۵۰ ریال بعنوان حقوق دریافت خواهندنمود.

۳ـ داوطلبان پس‌از خاتمه دوره و احراز موفقیت درآزمایشات بدرجه گروهبان دومی مفتخر و برابر مقررات قانون استخدام نیروهای مسلح شاهنشاهی علاوه برحقوق و مزایای مربوطه از دو هزار ریال حق‌صف نیز استفاده خواهند نمود و ترفیعات بعدی آنان مطابق قانون مزبور خواهد بود.

٤ـ داوطلبان میتوانند برای کسب اطلاعات بیشتر و ثبت‌نام بادردست داشتن فتوکپی گواهینامه تحصیلی عین شناسنامه (بفرم‌جدید عکس‌دار) دو برگ فتوکپی شناسنامه و ۲۲ قطعه عکس ٤×۳ ازتاریخ نشر این آگهی تاتامین احتیاج باستثنای روزهای تعطیل و پنجشنبه از ساعت ۷ الی ۱٤ به فرماندهی آموزش های هوائی واقع درتهران. جاده تهران‌نو (خیابان دماوند) ایستگاه فرودگاه مراجعه نمایند.

نیروی هوائی شاهنشاهی

عملیات ساختمانی ۶۵۲ دستگاه آپارتمان مسکونی دهکده المپیک تا ۶ ماه دیگر باتمام میرسد

شرکت ساختمانی پرژام برای انجام این پروژه ظرف مدت ۱۵ ماه مدت اجرای قرارداد بطورشبانه‌روزی کوشش وفعالیت مینماید .

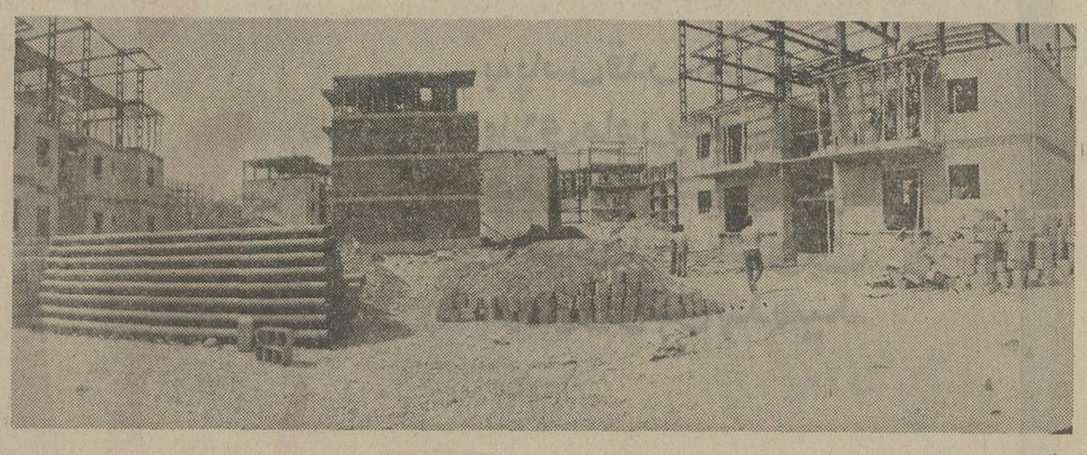

بطوریکه خوانندگان استحضار دارند یک دهکده المپیک به گنجایش ٤ هزار نفر برای برگزاری بازیهای آسیائی در دست ساختمان میباشد که تاکنون قسمت های مختلف آن باتمام رسیده است .

ساختمان های مسکونی دهکده المپیک که بر طبق‌قرار دادتا آخر خرداد سال ۱۳۵۳ تحویل خواهد شد شامل ۶۵۲ دستگاه آپارتمان میباشد که در ۳۹ بلوک ساخته خواهد شد. از این تعداد ۳٤ بلوک آن چهار طبقه و ۱۵ بلوک آن ۵ طبقه بنا میشود .

شرکت ساختمانی پرژام

قرارداد انجام ساختمان‌های مسکونی از طریق مناقصه در دیماه سال ۱۳۵۱ بین وزارت آبادانی و مسکن و شرکت ساختمانی پرژام منعقد ودستور کار صادر گردید .

مدت انجام ساختمان های مزبور درقرارداد منعقده بیست ماه پیش بینی شده بود اما از آنجا که در نظربود ساختمان های مسکونی هنگام انجام مسابقات آسیائی سال ۱۳۵۳ برای سکونت ورزشکاران خارجی مورد استفاده قرار گیرد ، مقرر گردید مدت قرارداد کاهش یافته و آپارتمان ها در آخر خرداد سال ۵۳ تحویل گردد .

بطوریکه مسئولین شرکت ساختمانی پرژام اظهار میدارند تقبل و انجام این پروژه در این مدت کار عظیم و در عین حال مشکلی است که به تلاش و کوشش پی‌گیر و شبانه روزی نیاز خواهدداشت و شرکت به منظور انجام و اتمام هر چه بهتر و سریع تر کار با استفاده از تعداد زیادی ماشین آلات مهندسین و متخصصین ایرانی امیدوار است که در راس موعد معینی کار را تحویل بدهد .

ارقامی از عملیات

برای اینکه بتوان اهمیت کاری راکه دراین مدت محدود بایستی انجام داد نشان داده شود ارقامی از بعضی عملیات و مقدار مصالح مصرفی را به اطلاع‌میرساند .

۱ـ آجرفشاری ۱۲ میلیون قالب .
۲ـ آجر سفید برای نما ٦ میلیون قالب
۳ـ انواع آهن پروفیل برای ساختمان اسکلت ۳٫۵ میلیون کیلو گرم .
٤ـ مقدار درهای‌چوبی برای اطاق ها ۵۵٦٦ عدد که حدود ۸۰۰۰ مترمربع میشود .
۵ ـ اشکاف چوبی ۲۰٫۰۰۰ مترمربع
٦ـ کاشی سفید یک میلیون و دویست هزار عدد
۷ـ کانال تهویه سرد و گرم ۱۵ کیلو متر
۸ ـ سیم کشی‌برق ، تلفن و تلویزیون ۷۱۰ کیلومتر
۹ـ لوله کشی آب وفاضل‌آب ۷۰ کیلو متر

ساختمان یك آپارتمان در ۵ ساعت‌ونیم

مهندسین شرکت ساختمانی پرژام درمورد سرعت فوق‌العاده و غیر متعارفی که در انجام عملیات ساختمانی این پروژه بکار رفته است اظهارداشتند:

هر چند از شروع کارتاکنون بانجام کار در ساعات محدود و متعارف شبانه روزاکتفا نشده و در بعضی موارد من جمله ساختمان و نصب اسکلت فلزی بطور متوسطه روزانه ۱۵۰ تا ۲۰۰ نفر کارگر متخصص ساختمان اسکلت فلزی از قبیل آهنگر و جوشکار در سه‌شیفت ولاینقطع کار می کرده‌اند .

معهذا اگر در ظرف ۱۵ ماه مدت اجرای قرارداد اعم از تابستان و زمستان روزانه بطور متوسط ۸ ساعت‌کار انجام یابد و در روز های تعطیل جمعه و تعطیلات رسمی نیز از تعطیل کار خود داری شود مدت زمانی که در مجموع برای ساختمان هر یک از آپارتمان ها صرف شده است حدود پنج ساعت و نیم می ـ باشد .

قیمت خرده‌فروشی ،زنجیر،ضدیخ روغن‌موتورولاستیک یخ‌شکن اعلام‌شد

این قیمت‌ها بوسیله هیئت عالی‌نظارت اعلام گردیده وجهت اجرا به اتاق اصناف داده شده است

خریداران می توانند در صورت‌مشاهده تخلف، درهریك‌ازمناطق تهران ، شکایت خودرا بوسیله تلفن ۸۳۲۰۰۱ به قسمت‌بازرسی‌اتاق اصناف اعلام نمایند .

نرخ مصوبه خرده‌فروشی انواع روغن‌موتور براساس نرخ‌های عمده‌فروشی اعلام شده توسط کارخانه تا پایان سال ۱۳۵۲

نام شرکت سازندهیا وارد کننده	نوع ومشخصات کالا	واحد فروش بشکه	حداکثر نرخ عمده فروشی بریال	حداکثر نرخ خرده فروشی بریال
شرکت تولید وتصفیه روغن	روغن موتور اسواکسترا ۳۰ر W ۱۰و۵۰ر W ۲۰	۲۱۰ لیتری	۵۷۸۳	٦۳٦۱
	اسولوب اچ‌دی‌اکس W ۲۰ـ ۳۰ـ ٤۰	۲۱۰ لیتری	٤۷۳۸	۵۲۱۱
	اسولوب اچ دی اکس W ۲۰ـ ۳۰ـ ٤۰	۲۰ لیتری	۵٤۲	۵۹٦
	اسولوب دی‌تری W ۱۰ـ۳۰ـ٤۰	۲۱۰ لیتری	۵۳۸٦	۵۹۲٤
	اسولوب دی تری W ۱۰ـ۳۰ـ٤۰	۲۰ لیتری	٦۱۵	٦۷٦
	اسوفلیت W ۱۰ـ ۲۰ـ۳۰ـ٤۰ ـ۵۰	۲۱۰ لیتری	۳٦٤۵	٤۰۰۹
	اسوفلیت W ۱۰ـ ۲۰ـ۳۰ـ٤۰ ـ۵۰	۲۰ لیتری	٤۱۳	٤۵٤
	اسوفلیت اچ دی W ۱۰ـ۲۰ـ۳۰ـ٤۰ـ۵۰	۲۱۰ لیتری	٤۰۰۹	٤٤۰۹
	اسوفلیت اچ دی W ۱۰ـ۲۰ـ۳۰ـ٤۰ـ۵۰	۲۰ لیتری	٤۵۳	٤۹۸
	اسلوفلیت اچ‌دی‌اکس W ۱۰ـ ۲۰ـ ۳۰ـ ٤۰ـ ۵۰	۲۱۰ لیتری	٤٤۱٤	٤۸۵۵
	اسلوفلیت اچ‌دی‌اکس W ۱۰ـ ۲۰ـ ۳۰ـ ٤۰ـ ۵۰	۲۰ لیتری	۵۰۲	۵۵۲
	اسوفلیت‌دی‌تری W ۱۰ـ ۳۰ـ ٤۰	۲۱۰ لیتری	۵۱۸٤	۵۷۰۲
	اسوفلیت‌دی‌تری W ۱۰ـ ۳۰ـ ٤۰	۲۰ لیتری	۵۹۱	٦۵۰
	روغن موتوراستاندارد W ۱۰ـ۲۰ـ۳۰ـ٤۰ـ۵۰	۲۱۰ لیتری	۳۳۲۱	۳٦۵۳
	روغن موتوراستاندارد W ۱۰ـ۲۰ـ۳۰ـ٤۰ـ۵۰	۲۰ لیتری	۳۷۲	٤۰۹
	روغن‌موتور استاندارد اچ‌دی W ۱۰ـ۲۰ـ۳۰ ـ٤۰ـ۵۰	۲۱۰ لیتری	۳٦٤۵	٤۰۰۹
	روغن‌موتور استاندارد اچ‌دی W ۱۰ـ۲۰ـ۳۰ ـ٤۰ـ۵۰	۲۰ لیتری	٤۱۳	٤۵٤
	روغن موتوراسو برای‌موتورهای دوهنگامه	۲۱۰ لیتری	۳۹٦۹	٤۳٦۵
	روغن موتوراسو برای‌موتورهای دوهنگامه	۲۰ لیتری	٤۷۷	۵۲٤
	روغن موتور بنزینی ۱۰تا۵۰	۱لیتری	۲۰	۲۲
	روغن موتور بنزینی ۱۰تا۵۰	٤ لیتری	۸۲	۹۱
	روغن موتور بنزینی ۱۰تا۵۰	۲۰۸ لیتری	۲۸۹۰	۳۱۷۹
	روغن موتور دیزلی ۱۰تا۵۰	۵ لیتری	۱۰۲	۱۱۲
	روغن موتور دیزلی ۱۰تا۵۰	۲۰ لیتری	٤۰۷	٤٤۷
	روغن موتور دیزلی ۱۰تا۵۰	۲۰۸ لیتری	۳۲۲۰	۳۵٤۲

نرخ مصوبه خرده فروشی انواع زنجیر چرخ اتومبیل براساس نرخهای عمده‌فروشی اعلام شده از طرف واردکننده تا پایان سال ۱۳۵۲

نام شرکت سازنده یا وارد کننده	نوع ومشخصات کالا	واحد فروش	حداکثر نرخ عمده فروشی بریال	حداکثر نرخ خرده فروشی بریال
تجارتخانه محمد جواد نوابی	زنجیر موریس ماینر ۱۰ × ۵۲۰	زوج	۹۲۱	۹۹٤
	زنجیر پیکان ۱۳ × ۵٦۰	زوج	۱۰۸٦	۱۱۷۲
	زنجیر اوپل کادت ۱۳ × ۵۲۰	زوج	۱۰۱۸	۱۰۹۹
	زنجیر پیکان جوانان ۱۳ × ۵۹۰	زوج	۱۰٦۷	۱۱۵۲
	۱۸۱۷ر۱٤ × ٦٤۵			
	زنجیر آریاو فولکس ۱۵ × ۵٦۰	زوج	۱۱۱۵	۱۲۰٤
	زنجیر شورلت ۱٤ × ۷۵۰	زوج	۱۳۰۹	۱٤۱۳
	زنجیر بیوک ۱۵ × ۷۵۰	زوج	۱۵۰۳	۱٦۲۳
	زنجیر مینی‌بوس ۱٦ × ٦۵۰	زوج	۱۳۷۷	۱٤۸۷
	زنجیر وانت نیسان واستیشن ۱٦ × ۷۵۰	زوج	۱۷٦۵	۱۹۰٦
	زنجیر مینی‌بوس‌دانه درشت۱٦ × ۸۲۵	زوج	۲۲۳۱	۲٤۰۹
	زنجیر مینیبوس و شورلت ووانت ۱۷ × ۷۵۰	زوج	۲۲۳۱	۲٤۰۹
	زنجیر یخ شکن برای اتوبوس و کامیون ۲۰ × ۹۰۰	زوج	۳۵۸۹	۳۸۷٦
	زنجیر ۲۰ × ۸۲۵		۲۲۳۱	۲٤۰۹
	زنجیر یخ شکن برای اتوبوس و کامیون ۲۰ × ۱۰۰۰	زوج	۳۷۸۳	٤۰۸۵
	زنجیر ۲۰ × ۱۲۰۰	زوج	٤۷۵۳	۵۱۳۳
	زنجیر ۲٤ × ۱۲۰۰	زوج	۵۵۲۹	۵۹۷۱
شرکت سهامی خاور ماشین	زنجیر چرخ ۱۳ × ۵٦۰	زوج	۱۰۸٦	۱۱۷۲
	زنجیر چرخ ۱۵ × ۵٦۰	زوج	۱۱۱۵	۱۲۰٤
	زنجیر چرخ ۱٤ × ۷۵۰	زوج	۱۳۰۹	۱٤۱۳
	زنجیر چرخ ۱۵ × ۷۰۰	زوج	۱۳۷۷	۱٤۸۷
	زنجیر چرخ ۱٦ × ٦۵۰	زوج	۲۲۳۱	۲٤۰۹
	زنجیر چرخ ۱٦ × ۷۵۰	زوج	۲۲۳۱	۲٤۰۹
	زنجیر چرخ ۱۷ × ۷۵۰	زوج	۲۲۳۱	۲٤۰۹
شرکت ایران وغرب (سهامی خاص)	یخ شکن مخصوص برف ۱۰ × ۵۲۰	حلقه	۱۸٦۰	۲۰٤٦
	یخ شکن مخصوص برف ۱۲ × ۵۵۰	حلقه	۱٦٦٤	۱۸۳۰
	یخ شکن مخصوص برف ۱۲ × ٦۰۰	حلقه	۱٦٦٤	۱۸۳۰
	یخ شکن مخصوص برف ۱۳ × ۵٦۰	حلقه	۲۱۵٤	۲۳٦۹
	یخ شکن مخصوص برف ۱۳ × ۵۹۰	حلقه	۲۵٤٦	۲۸۰۰
	یخ‌شکن مخصوص برف ۱۳ × ۷۲۵ر ٦۷۰	حلقه	۲۵٤٦	۲۸۰۰
	یخ شکن مخصوص برف ۱٤ × ٦۹۵	حلقه	۳۲۳۱	۳۵۵٤
	یخ شکن مخصوص برف۱٤ × ۷۰۰	حلقه	۳۲۳۱	۳۵۵٤
	یخ شکن‌مخصوص برف ۱٤ × ۷۵۰	حلقه	۳۹۱٦	٤۳۰۷
	یخ شکن مخصوص برف ۱٤ × ۷۷۵	حلقه	۳۹۱٦	٤۳۰۷
	یخ‌شکن مخصوص برف ۱٤ × ۸۲۵	حلقه	٤٤۰٦	٤۸٤٦
شرکت سهامی بی‌افگودریچ	تریلمکر ـ دنده برفی ۵٦۰ر۵۹۰ـ ۱۳ چهار لا		۱۵۰۰	۱٦۵۰
	٦٤۰ر۷۰۰ـ ۱۳ شش لا		۲۰۲۸	۲۲۳۱
	٦٤۵ر٦۹۵ـ۱٤ ٤لا		۱۹۰۸	۲۰۹۹
	۷۷۵ر۸۲۵ ـ ۱٤ ٦لا		۲۰۷۹	۲۲۸۷
	۰ر۱۵ـ ٤لا		۱٤٦۲	۱٦۰۸
	۵٦۰ر۵۹۰ـ۱۵ ٤لا		۱٦۷۲	۱۸۳۹
	۷۱۰ـ۱۵ ٦لا		۲۲۰٤	۲٤۲۳
شرکت سهامی خاص کیان‌موتور	لاستیک یخ شکن اس‌آر ۱۳ × ۱٦۵	حلقه	۲۸۰۲	۳۰۸۲
	اس‌آر ۱٤ × ۱۸۵	حلقه	۳۱۸۲	۳۵۰۰
	اس‌آر ۱۵ × ۱۸۵	حلقه	۳٤۲۰	۳۷٦۲
	لاستیک یخ شکن ۱۳ × ۵٦۰	حلقه	۱۹۰۰	۲۰۹۰
	لاستیک یخ شکن ۱۳ × ٦٤۰	حلقه	۲۱۸۵	۲٤۰۳
	لاستیک یخ شکن ۱۳ × ۷۰۰	حلقه	۲۳۷۵	۲٦۱۲
	لاستیک یخ شکن ۱٤ × ٦٤۵	حلقه	۲۱۸۵	۲٤۰۳
	لاستیک یخ شکن ۱٤ × ۷۵۰	حلقه	۲۳۲۷	۲۵٦۰

نرخ مصوبه خرده‌فروشی انواع ضدیخ بر اساس نرخ‌های عمده‌فروشی اعلام شده از طرف شرکتها . تا پایان سال ۱۳۵۲

نام‌شرکت سازندهیا واردکننده	نوع ومشخصات کالا	واحد فروش	حداکثر نرخ عمده فروشی بریال	حداکثر نرخ خرده‌فروشی بریال
شرکت انکیم	ضد یخ زرکس مخصوص دوبن	گالن	۲۸۰	۳۰۸
	ضد یخ زرکس مخصوص دوبن	کوارت	۷۳	۸۰
شرکت سهامی خاص ماشینول	ضد یخ بوبو	کوارت	٦۱	٦۷
	ضد یخ بوبو ٤ لیتری تخت	گالن	۲۲٦	۲٤۸
	ضد یخ بوبو ٤ لیتری گود	گالن	۲۱۹	۲٤۰
شرکت تولید وتصفیه روغن	ضد یخ اسو	۲۱۰ لیتری	۱۱۳٤۰	۱۲٤۷٤
شرکت تهران‌خودرو	ضد یخ پنتوفروست یک لیتری	یک لیتری	۸۰	۸۸
	ضد یخ پنتوفروست	گالن	۲٦٦	۲۹۲
	ضد یخ پنتوفروست	۱۰ لیتری	۷۷۹	۸۵٦
	ضد یخ پنتوفروست	۲۰۰ لیتری	۱۲۰٦۵	۱۳۲۷۱

میشلن MICHELIN

معرف وسازنده بهترین نوع لاستیک درجهان

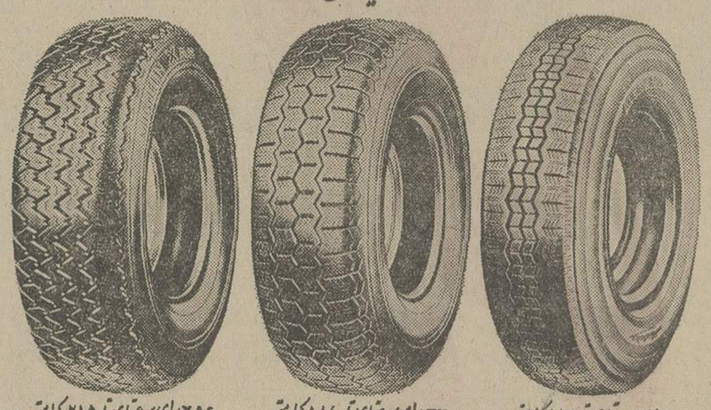

x برای سرعتهای تا ۱۸۵ کیلومتر — zx برای سرعتهای تا ۱۸٤ کیلومتر — XAS برای سرعتهای تا ۲۱۵ کیلومتر

طایرهای رادیال XAS - ZX - X را بامشخصات زیر تقدیم میکند

۱- طایرهای رادیال میشلن پیچهای فوق العاده قوس دار منحرف نمیشود ومکنترل آن آسان است .
۲- " درجاده‌های ناصاف - لیزو مرطوب بدون انحراف حرکت کرده مصرف بهترین رابتحداقل میرساند .
۳- " ازلحاظ ایمنی غیرقابل رقابت است .
٤- " دارندگان لاستیک میشلن خودبزرگترین معرف آن هستند .

برای دریافت اطلاعات بیشتر بنمایندگی انحصاری درایران :
شرکت سهامی خاص اتوتهران - خیابان کورش کبیر تلفنهای ۹۵-۷۵۰۸۹۱ مراجعه فرمایند .

برای تدریس زبان انگلیسی

۱- نیروی هوائی شاهنشاهی برای تدریس زبان‌انگلیسی به تعدادی معلم احتیاج دارد .
۲- ساعات تدریس‌روزانه شش ساعت دردوشیفت‌صبحها از ساعت ۸الی ۱٤ وبعدازظهرها ازساعت ۳۰ر۱٤ الی ۳۰ر۲۰ خواهد بود
۳- حق‌التدریس معلمین از ساعتی ۲۵۰ ریال‌شروع تاساعتی ۳۰۰ ریال افزایش خواهد یافت
٤- داوطلبان فرماندهی آموزشهای هوائی این‌نیرو واقع در تهران خیابان دماوند (جاده‌تهران‌نو) ایستگاه فرودگاه خیابان حجت مراجعه و یا باتلفن ۹ـ۳٤٦۰۰۱ داخلی ۳۳۸۲ مذاکره نمایند

الف ۱۱۷٦۰ «نیروی هوائی شاهنشاهی»

FG

بزودی محصول جدیدی ازشرکت ایرانی تولید اتوموبیلهای سیتروئن معرفی میشود

آگهی استخدام

الف ـ گارد شاهنشاهی بمنظور تکمیل کادر پرسنل غیرنظامی‌خود تعدادی غیرنظامی که‌دارای تخصص کامل در مشاغل زیر باشند می‌پذیرد :

	مدرک تحصیلی
۱ـ متخصص دستگاههای حرارت و تهویه	سیکل اول متوسطه
۲ـ متخصص سینما و عکاس و فیلمبردار	دیپلم کامل متوسطه
۳ـ نجار	ششم ابتدائی
٤ـ متصدی لباسشوئی	ششم ابتدائی
۵ـ کفاش	ششم ابتدائی
٦ـ ماشین نویس فارسی (مرد)	دیپلم کامل متوسطه
۷ـ ماشین نویس فارسی و لاتین (مرد)	دیپلم کامل متوسطه
۸ـ نقاش	ششم ابتدائی
۹ـ متصدی دستگاه استنسیل و تکثیر	سیکل اول متوسطه

ب ـ
۱ـ حداکثر سن ۳۵ سال تمام
۲ـ دارا بودن سلامتی کامل به تائید بهداری گارد شاهنشاهی
۳ـ داشتن صلاحیت اخلاقی
٤ـ قبول‌شدن در آزمایش تخصص مربوطه
۵ـ نداشتن پیشینه بد
٦ـ داشتن برگ خاتمه خدمت
۷ـ داشتن ۳ سال سابقه کار در تخصص مربوطه

پ ـ داوطلبین برای استخدام‌و یاکسب اطلاعات بیشتر میتوانند در روز های یکشنبه و دوشنبه و سه‌شنبه هر هفته‌در ساعات‌اداری بادر دست‌داشتن‌عین‌مدرک تحصیلی‌وتخصص‌و شناسنامه عکس‌دار و سه قطعه عکس٤ × ٦به نشانی پادگان سلطنت آباد درب‌غربی مراجعه نمایند .

م الف ۱٦۱۰٤
گارد شاهنشاهی

آگهی مناقصه

شرکت دخانیات ایران پانصد بدلوله مانسمان وسه قلم طلق‌نسوز میکامورد نیاز خودرا سی‌اند اف خرمشهر یا بندر شاهپور یابندر پهلوی یاتحویل مرز جلفای ایران از طریق مناقصه خریداری مینماید. داوطلبان شرکت در مناقصه میتوانند با دریافت مشخصات و شرایط و مفاد طرح پیمان‌از اداره معاملات خارجی این شرکت واقع در خیابان ایرانشهر شمالی پیشنهادهای صریح و قطعی خودرا بضمیمه مبلغ پنجاه هزار ریال وجه نقدیا ضمانتنامه بانکی بعنوان سپرده شرکت در مناقصه تاساعت ۹صبح روز ۲۷ر۱۱ر۱۳۵۲ مطابق شانزدهم نوامبر ۱۹۷٤ باداره دفتر شرکت دخانیات ایران تسلیم نمایند . جلسه مناقصه در ساعت ۱۰ صبح همانروز در اداره معاملات خارجی تشکیل‌می شود .حضور پیشنهاد دهندگان یا نمایندگان آنان در جلسه مناقصه آزادو شرکت در مناقصه بمنزله قبولی کلیه شرایط مناقصه میباشد. سپرده نفر دوم تاقطعیت معامله بانفر اول آزاد نخواهدشد. م‌الف ۱٦٤۰٤ شرکت دخانیات ایران

آگهی پایان ممیزی حوزه های ۵ و ٦ شهرستان بندر پهلوی نوبت

بدین وسیله باطلاع کلیه مالکین‌املاک واراضی ومستحدثات واقع در محدوده زیر از منطقه دو شهر بندر پهلوی شمالا ـساحل دریای‌غازیان .

شرقا حدشرقی زمین فرودگاه تاگورستان سوسرغازیان .
جنوبا ـ ضلع شمالی خیابان شاهپور و جاده پهلوی به رشت تاگورستان و سوسرغازیان .
غربا ـ ضلع شرقی خیابان بایندر .

میرساند که ممیزی املاک مزبور پایان یافته است . از کلیه مودیان محترم دعوت میشودبا مراجعه بواحد ممیزی ودرآمدنوسازی شهرداری بندر پهلوی از نتیجه ممیزی املاک خود اطلاع حاصل فرمایند در صورتیکه مودیان به‌نتیجه‌ممیزی اعتراض قانونی داشته باشند میتوانند باتوجه به‌تبصره ۲ماده ۸ قانون نوسازی و عمران شهری عوارض مورد قبول خودرا بحساب شماره ۱۲۰۰۱ نوسازی دربانک ملی شعبه بندرپهلوی پرداخت ورسید آنرا بضمیمه نامه‌ای متضمن موارد اعتراض باذکر دلیل و استناد بمدارک که پیوست اعتراض‌نامه خواهند نمود حداکثر ظرف مدت چهار ماه از تاریخ‌نشر آگهی نوبت اول با تعیین نشانی کامل محل اقامت خود به شهرداری بندر پهلوی تسلیم و رسید دریافت دارند عدم اعتراض در مهلت مقرر موجب قطعیت عوارض بوده و شهرداری طبق قانون نسبت بوصول مطالبات خود اقدام خواهد نمود .

شهردار بندر پهلوی ، سرهنگ پزشکی

آگهی مناقصه

صندوق کارآموزی وابسته به وزارت کارو امور اجتماعی‌تعداد ٦قلم ماشین‌آلات بافندگی مورد نیاز مرکز نمونه نساجی کرج خودرا بر طبق مشخصاتیکه در صندوق موجود میباشد از طریق مناقصه خریداری مینماید داوطلبان شرکت در مناقصه‌میتوانند در ساعات اداری جهت دریافت برك شرایط ، مشخصات مناقصه به اداره دبیرخانه صندوق واقع در خیابان تخت جمشید ساختمان شماره ۵۷اتاق بازرگانی مراجعه نمایند شرکت کنندگان در مناقصه باید مبلغ یکصدو پنجاه هزار ریال بعنوان سپرده شرکت د ر مناقصه به حساب جاری ۱٤۰۲۹ نزد بانك مرکزی ایران پرداخت و رسید دریافت دارند.

پیشنهاد دهندگان میتوانند تاآخر وقت اداری روز شنبه هشتم دیماه ۱۳۵۲ پیشنهاد خودرا در دو پاکت الف و ب بشرح شرایط مناقصه به‌اداره دبیرخانه صندوق تسلیم نمایندپیشنهادات واصله در ساعت ۹ صبح روز یکشنبه نهم دیماه ۱۳۵۲ بازو قرائت خواهدشد. حضور پیشنهاد دهندگان یانمایندگان آنان در جلسه مناقصه آزاد است . صندوق کارآموزی در رد یا قبول یك یاکلیه پیشنهادات مجاز و مختار است صندوق کارآموزی

THE BRITISH COUNCIL
شورای فرهنگی بریتانیا

امتحان ورودی برای داوطلبان جدید در روز های یکشنبه ۲۵ آذر و دوشنبه ۲٦ آذر از ساعت ۹ صبح تا ۳۰ر۱۱ و ۱ تا ۳ بعدازظهر در واحد شماره ۲ شورای فرهنگی بریتانیا خیابان روزولت روبروی دانشسرای عالی کوی نیک شماره ٤۱ انجام خواهد شد .
محل فقط برای کلاس های صبح و تعداد معدودی برای کلاس های بعد از ظهر موجود است .

ایران-ایرتور

دوازده روز در بیروت ۱۸۹۰ تومان

شرکت هواپیمائی ایران- ایرتور یک مسافرت هوائی رفت و برگشت به بیروت برای ایام کریسمس و ژانویه با هواپیماهای جت بوئینگ ۷۰۷ و ۷۲۷ ترتیب داده است .
حرکت از تهران یکشنبه سوم‌دیماه وبازگشت از بیروت روز جمعه چهاردهم دیماه خواهد بود
قیمت بالا شامل هزینه مسافرت هوائی به بیروت ، اقامت ، صبحانه و ناهار می‌باشد
برای کسب اطلاعات بیشتر و ذخیره جا خواهشمند است به آژانس مسافرتی خود تماس حاصل فرمائید
شرکت هواپیمائی ایران - ایرتور تلفن ۹۱۱۵۱۹ ـ ۹۱۱۵۱۸

یخبندان: دست و پاها راشکست

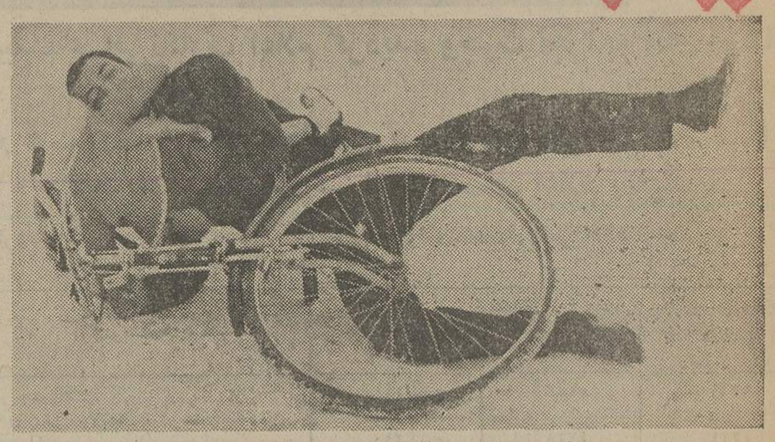

ریزش نخستین برف در تهران و متعاقب‌آن یخبندان ، کاروبار شکسته‌بندها را سکه کرد. در روز پنجشنبه و جمعه در محلهائی که سایه است و همچنین‌درکوچه‌هائی که‌برف‌روبی نشده و در محلهائی که مردم برف‌های خانه های خود را درکوچه‌ها ریخته‌اند برف‌هاتبدیل به یخ شد و دهها نفر از مردمکه از این‌محل‌ها می‌گذشتند ، زمین خورده و دچار شکستگی شده‌اند . راه رفتن در این محلها خطرناک می‌باشد چه برسد به دوچرخه‌سواری .
در عکس دوچرخه‌سواری را می‌بینید که به زمین خورده است . او با دوچرخه‌سواری در این موقعیت نه تنها جان خود بلکه جان کودکی را نیز به خطر انداخته . این زمین خوردن که‌این دفعه به لطف خدا به خیر گذشت، شایددرس‌عبرتی برای‌این‌دوچرخه‌سوار باشد .
عکس از : جعفر دانیالی

از سازمان شهرستانهای روزنامه اطلاعات

مردم‌وورزش زمستانی

آبعلی : بد نبود

کوه : رونق داشت

کرج ـ دیروز فصل اسکی در سال جاری آغاز شد اما صدهانفر اسکی‌باز که برای‌استفاده ازپیست اسکی به کاجره رفته بودند ، ناراحت به تهران بازگشتند، زیرا پیست‌های کاجره هنوز هم برای اسکی‌بازی مناسب نیست .
از بعد از ظهر روز پنجشنبه‌عده زیادی از اسکی‌بازان به سوی کاجره ، سرازیر شدند ، تا در هوای صاف و آفتابی روزجمعه‌به اسکی بپردازند . عده اسکی‌بازان بین ۷۰۰ تا یکهزار نفر بود که نیمی از آن‌ها به‌اسکی پرداختند.
دو پیست بزرگ و کوچک در کاجره آماده شده است ، اما اسکی‌بازان به خبرنگار ما گفتند این پیست‌ها فعلا قابل استفاده نیستند چون هنوز برف سنگین نباریده است .

آبعلی

آبعلی ـ آمدن برف دربعدازظهر چهارشنبه گذشته پیست‌های‌اسکی آبعلی و شمشک را بیش از پیش آماده کرد بطوری که دیروز بیش از چهار هزار نفر برای گذراندن تعطیل آخر هفته و استفاده از پیست‌های اسکی آبعلی وشمشک باین نواحی هجوم آوردند .
دیروز هوای آبعلی و شمشک کاملا صاف و آفتابی بود و جز چندنفر که بعلت لغزندگی پیست‌ها دچار زمین‌خوردگی شدند و جراحاتی سطحی برداشتند،حادثه ناگوار دیگری روی نداد .

کوهنوردی

شمیران ـ ظرف۲۴ ساعت‌گذشته بیش از ۵ هزار نفر کوهنورد حرفه‌ای و غیرحرفه‌ای به‌ارتفاعات شیریلا ، آبشار دوقلو، پس‌قلعه‌و کلک‌چال صعود کردند و در بین این گروه کثیر بیش از پنجاه نفر نیز دیشب را در پناهگاه کلک‌چال بسر آوردند .

گزارش کمیته بازرسی و همکاری کمیته ملی حمایت از مصرف‌کننده

فروشگاهها ، سوپرها و بازار بهجت آباد گرانفروشند

گرانی گوشت در فروشگاه ها و سوپر مارکت ها ، ترقی قیمت پودر رختشوئی ، کمبود و گرانی لبنیات از جمله‌موارد مهمی است‌که در دومین‌گزارش کمیته بازرسی و همکاری کمیته ملی حمایت از مصرف کننده ذکر شده وتسلیم تیمسارصفاری رئیس کمیته گردیده است .
در این گزارش که بوسیله خانم دکتر مهرانگیز حجازی استاد دانشگاه تهران و رئیس کمیته بازرسی تهیه گردیده ، تاکید شده است که فعالیت کمیته بازرسی و همکاری کمیته ملی حمایت از مصرف کننده از مرحله ارشاد و راهنمائی به مرحله پی‌گیری متخلفین گرانفروش وارد شده است .
گروههای مختلف بانوان حتی آنهائی که از زندگی مرفه برخوردارند ، بانوان فرهنگی که گروه وسیعی را تشکیل می دهند بکمیته بازرسی پیوسته‌اند و این کمیته کار خود را ، بمنظور پیشبرد هدف کمیته ملی حمایت از مصرف کننده در راه تامین رفاه اجتماعی ادامه میدهد .
دومین گزارش حاصل ۱۰روز بازرسی مداوم و پی گیر بانوان از بیش از ۳۰۰ فروشگاه‌سوپر مارکت ومغازه در مناطق‌مختلف تهران است .

شکایت از گرانی

بانوان بازرس باوجودی که تاکید کردند گرانفروشی بطور چشمگیر و قابل توجهی در سطح مغازه داران کاهش یافته است ، معهذا یادآور شدند که هنوز شکایت از گرانی وجود دارد و فروشگاه ها و سوپر ها به گرانفروشی ادامه‌می‌دهند .
در این گزارش گفته‌شده گوشت فروشی ها گوشت به میزان کافی عرضه نمی کنند و در بعضی قصابی ها وفروشگاه ها و سوپر ها قیمت‌گوشت‌گران است و حتی گوشت بسته‌بندی نشده را تا کیلوئی ۳۵۰ الی ۴۵۰ ریال به رستوران ها می فروشند .

شیرینی فروشیها

قیمت در شیرینی فروشیها متغیر و گران است و قیمت ارائه شده از جانب‌اتاق‌اصناف گران تر از قیمت های اول خرداد میباشد .
ترقی قیمت پودر های رختشوئی که در اولین گزارش هم به آن اشاره شده بود هنوز باقی است .
دراین گزارش تاکید شده که شکایات متعددی ازگران‌فروشی بازار بهجت آباد می‌شود . شکایت از بدی کیفیت پنیر و کمبود لبنیات و گرانی آن زیاد است .
کمیته در پایان دومین گزارش خود پیشنهاد کرده است هر چه‌زودتر به وضع گرانفروشی فروشگاه‌ها، سوپرهاوبخصوص بازار بهجت‌آباد رسیدگی شود و از اجحاف آنها جلوگیری بعمل آید .

جدول کلمات متقاطع

شماره ۷۶۱۰

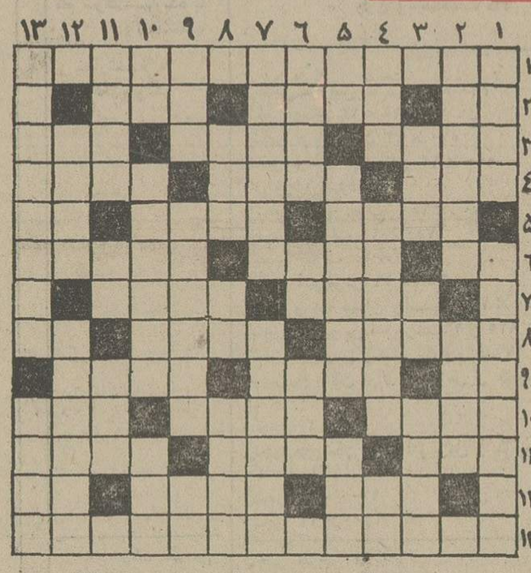

افقی :
۱ـ بابت موفقیت درآن گواهینامه میدهند تااز مزایای قانونیش بهره‌مند شوند ۲ـ جنس زمخت ـ منشاء و سرچشمه ـ داستانها ۳ـ سعدی در گلستان‌با مدعی‌داشت ـ ازاصطلاحات فیزیکی‌ـ اقدامی برای‌علاج فشارخون ۴ـ شیوه‌ورفتار‌ـ سیماب‌ـ ازبرادران معروف فرنگی که در دوران صفویه به‌ایران آمدند ۵ـ عاقل باآن به‌آب میزند ـ دوستی ـ حرف آخرین ۶ـ حرف ندا ـ فرزندان استوا ـ طره زلف ۷ـ مایه چلو ـ برق ۸ـ نزدیک گرداندن ـ برادر ـ ضمیر اول ۹ـ این زمام است و به مستش مسپار ـ مکمل سبزی پلو دوراز چشم ماهی بسیار نباشد ۱۰ـ عاشق آشفته ـ افسار ـ بعضی برپشت دارند ۱۱ـ پرآب‌تر ازجویبار ـ هنوز هدف‌اصلی ازتحصیل به‌چنگ‌آوردن آن است ـ مال خشمش چندسال پیش به بازار ادب آمد ۱۲ـ زخم‌کردن ـ استوانه فلزی در ماشین‌آلات ـ واحد بها۱۳ـ از سیاستمداران معروف امریکائی‌که اخیرا به‌تهران آمد.

عمودی :
۱ـ ستارگان ـ منجم ۲ـ محافظ چراغ ولاله درمقابل باد ـ خوراک گوشتی ۳ـ مجازاتش از همه‌شدیدتر است ـ از شاخ‌بید نخورده‌اند ـ قدم برداشتن‌بدون پیش‌رفتن ۴ـ برج‌اول‌ـ بزرگترین پشتیبان اسرائیل ـ وارونه مرطوب ۵ـ ضمیر ـ آدم‌های علیل وارونه هم نبود عدد غلطی بود ـ المزاج اینطورمیشوند ـ ناپیدا ۶ـ از عجول ـ آب‌دهان ۱۱ـ زرد‌ـ بیعار‌ـ اقسام آهن‌آلات ـ آجر شکسته ـ خالی به جامیرود پر برمیگردد ۱۲ـ برای لباس جای مناسبی است ۷ـ چاپیا ـ کشف‌کردن ۱۳ـ خاطره نامه‌اش را بدست وکیل میدهند ـ دوستان ـ از بیماریهای کبدی .

حل جدول شماره ۷۶۰۹

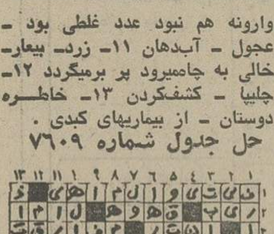

بزرگترین ، قویترین و پر فروش‌ترین‌شاهکارسینمای امریکا از عملیات «مافیا» باموفقیتی غرورانگیزهنوز میدرخشد .

هشتمین هفته

نمایش در سینماهای

شهر تماشا

سینمای نمونه‌ایرانو

گلدن‌سیتی

مارلون براندو
درفیلم رنگی

پدرخوانده
براساس داستان
نویسنده معروف ماریوپوزو
THE GODFATHER

با شرکت : ال پاسینو
جیمز کان ـ ریچارد کاتنی
استرلینگ هیدن ـ رابرت دوال
محصول کمپانی پارامونت

تماشای این فیلم برای اشخاص کمتر از ۱۸ سال ممنوع است

سئانسها در هر دو سینما
۱۱ صبح ـ ۲٫۳۰ ـ ۶ ـ ۹٫۳۰ بعدازظهر

عروسی ۱۴۹ ریال
فیلمبرداری رنگی
دیسکوته استریوفونیک
همگی مجانی
تشریفات بی‌نظیر استقبال
سالن‌های مجلل
تلفن ۶۶۳۶۳۵

پرفروش ترین ماشین حساب الکترونیک جهان
کاسیو مینی
قیمت درسراسرکشور ۸۵۰ تومان

نماینده انحصاری درایران
شرکت ترنتکلت
خیابان شاهرضا ـ بین کالج وپهلوی ـ جنب خارک
تلفن ۶۶۶۵۵۵ و ۱۸ الی ۴۵۶۱۴
باسرویس وضمانت کامل وتعمیرگاه مجهزدرایران

به پاس قدردانی از مقام والای مادر بحضورش هدیه‌ای لوکس بدهید ماشین باسشوئی الکترولوکس بدهید

هدیه

ماشین باسشوئی
الکترولوکس
مجهز به قفل اتوماتیک و دکمه مخصوص پاک کننده لکه ، کاملترین باسشوئی برای خانمهاست

باسشوئی
کوبر
یخچال نفتی
جاروبرقی

Electrolux
ساخت سوئد

ظرفشوئی
آبگرمکن
بخاری
اجاق گاز

در پایان پنجمین اجلاسیه کمیسیون مشترک دو کشور

پروتکل اقتصادی جدید ایران و یوگسلاوی امضاء شد

* ایران از یوگسلاوی گوشت و کره و آهن‌آلات وارد میکند.
* دو کشور چند واحد صنعتی و مرغداری و پرورش بوقلمون مشترک ایجاد میکنند.

مذاکرات پنجمین اجلاسیه کمیسیون مشترک ایران و یوگسلاوی برای امور بازرگانی و همکاری اقتصادی دیشب پایان یافت و منجر به امضاء یک پروتکل جدید گردید.

در مراسم امضاء این پروتکل که از طرف آقای هوشنگ انصاری وزیر اقتصاد ایران و آقای «ایویرکیچ» وزیر کابینه فدرال یوگسلاوی صورت گرفت، آقای همایون سمیعی سفیر شاهنشاه آریامهر و معاونین وزارتخانه های امور خارجه و کشاورزی و بازرگانی خارجی و عده‌ای از مدیران کل و مقامات دیگر یوگسلاوی حضور داشتند.

* صادرات نفت

امروز اهم توافق های حاصل بین دو کشور بشرح زیر اعلام گردید:

باتوجه به‌علاقه یوگسلاوی به خرید نفت از ایران برای حمل در سال ۱۹۷۴ و علاقه ایران بخرید اقلامی از قبیل آهن آلات، پی. وی. سی، کاغذ تحریر، کاغذ روزنامه، پلی‌استر، نخ‌اکریلیک، ویسکوز، پلی‌اتیلن، انواع رنگ، گوشت و کره، طرفین موافقت کردند که نمایندگان سازمان‌های مربوطه دو کشور بزودی برای مذاکرات و عقد قرارداد فروش کالا های مذکور در تهران ملاقات نمایند.

طرفین امکان اجرای مشترک چند طرح صنعتی رامورد بررسی قرار دادند.

★ یوگسلاوی آمادگی خود را برای همکاری در اجرای واحد های دباغی و کارخانجات تولید محصولات چرمی مورد نظر ایران اعلام داشت و قرار شد سازمانهای مربوطه یوگسلاوی هرچه زودتر طرحی برای ساختن یک واحد دباغی به ظرفیت یک میلیون و ۲۰۰ هزار جلد پوست در سال و همچنین یک واحد تولید محصولات چرمی تهیه و به ایران تسلیم نمایند.

● یوگسلاوی اظهار آمادگی نمود که در ایجاد یک واحد کشت و صنعت برای تولید و تبدیل ذرت در ایران مشارکت نمایند.

★ یوگسلاوی موافقت نمود ظرف یکماه گزارش توجیهی اقتصادی و فنی طرح های زیررا تهیه کند. جوجه کشی بظرفیت یک میلیون و ۵۰۰ هزار عدد، مرغ تخمگزار پرورش بوقلمون به ظرفیت ۱۱۶ هزار عدد، گاو شیر دمبظرفیت ۵۰۰ راس در سال و همچنین ایجاد یک کارخانه خوراک دام بظرفیت ده تن در ساعت را که باوزارت تعاون وامور روستا ها مورد موافقت اصولی قرار گرفته است. طرح تولید کنسرو و میوه و سبزی گارخانه نان ماشینی و کارخانه های لبنیات.

* ملاقات

آقای هوشنگ انصاری وزیر اقتصاد طی چهار روز اقامت در بلگراد با آقایان «ایبیدیچ» معاون رئیس جمهور، «جمال بیدیچ» نخست وزیر، «میلوس مینچ» وزیر امور خارجه «امیل لودوین جر»، وزیر بازرگانی خارجی، «ایو ـ کوستراک» وزیر کشاورزی و «سیرتکویچ» نایب نخست وزیر و وزیر اقتصاد ملاقات و مذاکره کرد و همچنین در ضیافت های متعددی که به افتخار وی ترتیب داده شده بود شرکت جست.

بجرم کشتن یك گاو ۲ گوسفند و سه بزغاله

یک اسب در رشت بدار آویخته شد!

رشت ـ خبرنگار اطلاعات ـ یک اسب گرانبها از نژاد ترکمن باتهام کشتن یک گاو ودو گوسفند و سه بزغاله صاحبش در یک دادگاه خانوادگی محکوم بمرگ شد و صاحبش اورا در حضور جمعی از اهالی در طویله منزلش بدار آویخت.

این اعدام بی سابقه ظهر دیروز در محله لاکان رشت روی داد.

نوری مصطفویان صاحب اسب میگوید:

اسب خطاکار را ۸ سال قبل هنگامی که کره ٤ ساله‌ای بود در گرگان خریدم، در این مدت اسب آرام و مطیعی بود ولی همین که پا به ۱۲ سالگی گذاشت اسب چموش و ناآرامی شد. او چندماه پیش یک گاو راکه در طویله او بسته شده بود بالگد کشت و بدنبال آن ۲ گوسفند و پس از مدتی سه بزغاله رانیز کشت چون دیدم ممکن است خطرات دیگر برای حیوانات دیگر بوجود آورد طویله‌اش را از طویله حیوانات دیگر جدا کردم، اما پریروز این اسب بالگد برادر و خواهرم را نیزمجروح کرد. بهمین جهت من نیز باموافقت سایر افراد خانواده تصمیم به اعدام «اسب» گرفتم و اورا در طویله بدار آویختم.

آقای وانك منك وزیر ورزش جمهوری خلق چین هنگام بازدید از باشگاه تاج تهران گفت:

اگر جوان بودم عضویت باشگاه تاج را میپذیرفتم

وزیر ورزش چین: بامشاهده فیلم تاجگذاری اعلیحضرتین همبستگی عمیق وقابل احترامی بین مردم وشاهنشاه ایران احساس کردم

سپهبد خسروانی رئیس هیئت مدیره سازمان ورزشی وفرهنگی تاج در حال نصب آرم سازمان تاج به سینه وزیر ورزش جمهوری خلق چین

وزیر ورزش جمهوری خلق چین و همراهان از تاسیسات ورزشی باشگاه تاج تهران و کاخ مرکزی سازمان تاج بازدید کردند.

آقای وانگ منگ وزیر ورزش جمهوری خلق چین و همراهان در خاتمه بازدید از قسمت های ورزشی باورزشکاران عکس گرفتند و بعد قسمت های اداری باشگاه تاج تهران و کاخ مرکزی سازمان تاج را موردبازدید قرار دادند. آقای وانگ منگ خطاب به همراهان خود گفت، این همه شورو هیجان کمدر این باشگاه دیدم، نشان می‌دهد که جوانان و اصولا مردم به باشگاه تاج توجه زیادی دارند و این تلاشهای سازنده ره‌آورد پیروزیهای آینده است و این سازندگیها برای ورزش یک کشور بسیار مفید است.

وزیر ورزش جمهوری خلق چین و همراهان پس از بازدید از قسمت های ورزشی باشگاه تاج، قسمت های اداری را مورد بازدید قرار دادند و آقای وانگ منگ بامشاهده پرونده یکی از ورزشکاران گفت: من اگر جوان بودم در این باشگاه عضو میشدم چون بسیار جالب و بی‌نظیر است.

★ کثرت عضو دلیل محبوبیت باشگاه است

در سالن سینمای باشگاه تاج برای میهمانان چینی یک حلقه فیلم ازمراسم تاجگذاری اعلیحضرتین نمایش داده شد که فوق‌العاده مورد توجه قرار گرفت. در پایان آقای وانگ منگ وزیر ورزش جمهوری خلق چین وهمراهان در دفتر کار تیمسار سپهبد خسروانی رئیس هیئت مدیره سازمان ورزشی و فرهنگی تاج حضور یافتند وایشان ضمن تشکر از بازدیدکنندگان یک قطعه آرم تاج به سینه آقای وانگ منگ نصب نمود.

آقای وانگ منگ از آشنائی با سپهبد خسروانی موسس سازمان تاج اظهار خوشحالی کرده و اظهار داشت: تاسیسات ورزشی واداری این باشگاه خیلی جالب است و باوجود چنین تشکیلات منظم ورزشی، کشور شما در این مورد خیلی پیشرفت کرده است. باشگاه شما خیلی عضو دارد وبه نظر من کثرت عضو بدلیل محبوبیت باشگاه نزد مردم است. زیرا مردم شما بسیار فهمیده و دراک هستند.

★ همبستگی رهبر شما و مردم بسیار عمیق است

وزیر ورزش چین افزود: من با مشاهده فیلم تاجگذاری اعلیحضرتین که بسیار باشکوه بود به این حقیقت پی بردم که شادی صمیمانه مردم در مراسم تاجگذاری اعلیحضرتین بسیار عمیق بود و من یک همبستگی عمیق و قابل احترام بین شاهنشاه و ملت ایران احساس کردم که قابل ستایش است و امیدوارم در سایه توجهات شاهنشاه آریامهر به پیشرفت ها وپیروزی های بیشتری نائل آئید. وزیر ورزش جمهوری خلق چین و همراهان در میان بدرقه گرم، ورزشکاران باشگاه تاج را ترک کردند.

در حضور سرکار علیه بانو فریده دیبا

مراسم توزیع بورس بنیاد پیشه وهنر در پاریس برگزار شد

سرکار علیه بانو فریده دیبا در مراسم توزیع جوائز برندگان بورس شهبانو در پاریس دختر خردسالی را مورد نوازش قرار می دهند.

بیست و پنج جوان بااستعداد و شایسته فرانسوی که از بین چند هزار داوطلب امسال برنده بورس بنیاد «پیشه و هنر» شناخته شده‌اند پریشب طی مراسمی که در مرکز رادیو تلویزیون فرانسه برگزار شد جوایز خود را دریافت داشتند. دوره امسال بنیاد «پیشه و هنر» فرانسه که معادل آن در ایران در تابستان سال جاری بنام بورس های «پیشه و هنر» ایران وابسته به بنیاد فرهنگی رضا پهلوی بوجود آمد بنام علیاحضرت فرح پهلوی شهبانوی ایران نامگذاری شده است. بهمین جهت محل برگزاری مراسم در مرکز رادیو تلویزیون فرانسه دیشب با نام فرح پهلوی تزئین یافته بود.

علیاحضرت شهبانوی ایران قبلا به استدعای رئیس بنیاد پیشه و هنر فرانسه مبنی بر نامگذاری این دوره بنام دوره فرح پهلوی موافقت فرموده بودند و بهمین جهت سرکار علیه بانو فریده دیبا رئیس هیات امنای بنیاد فرهنگی نیز درمراسم دیشب شرکت داشتند.

گزارش رسیده حاکیست که هنگام ورود سرکار علیه بانو فریده دیبا به ساختمان مرکزی سازمان رادیو تلویزیون فرانسه بانو پیرمسمر همسر نخست وزیر فرانسه درمقابل در ورودی خوش آمد گفت. بموجب این گزارش آقای شیلاتی سفیر شاهنشاه آریامهر در پاریس نیز سرکار علیه را همراهی میکرد. در آغاز این مراسم آقای بلانشه مدیر عامل بنیاد پیشه و هنر فرانسه از شرکت سرکار علیه خانم فریده دیبا تشکر کرد و گفت بابرگزاری دوره فرح پهلوی بنیاد پیشه و هنر چهاردهمین مراسم اعطای بورس های سالانه خود را برگزار میکند و در عین حال افتخار های بیشتری کسب میکند. وی گفت حضور سرکار علیه بانو فریده دیبا که از جانب علیاحضرت شهبانوی ایران در این مراسم شرکت دارند به مراسم ما جلوه ولطف خاصی می‌بخشد. و استدعا دارم مراتب سپاس عمیق ما را به پیشگاه علیاحضرت شهبانوی ایران معروض دارید. نامگذاری این دوره بنام مبارک علیاحضرت شهبانوی ایران در واقع نشانه‌ای از تجلیل و ستایش از شهبانوی ایران است که در نهایت نوع پروری و انسان دوستی در کشور خود نیز مشابه این بنیاد را تاسیس فرموده‌اند.

بورس های بنیاد پیشه و هنر به جوانانی اختصاص می‌یابد که شوق واستعداد حرفه‌ای یاهنری رادرسر دارند اما دشواری های زندگی و بخصوص موانع مادی درسرراهشان وجود دارد. مبلغ بورس سالانه در فرانسه کمتاکنون ده هزار فرانک بوده امسال به ۱۲ هزار فرانک افزایش یافته است و کسانی که برنده این بورس می‌شوند بادریافت ماهانه هزار فرانک گشایشی از لحاظ مادی درزندگی احساس میکنند و ازاین راه امکان می‌یابند تا حرفه و پیشه یا تحقیق و تحصیل مطلوب خود را دنبال کنند.

* برندگان بورس

دربین برندگان امسال یک دختر میهماندار هواپیما و همچنین یک زن جوان پرستار بودند که به تحصیل پزشکی پرداخته و هردو به سال سوم دانشکده پزشکی رسیده‌اند و دریافت بورس بنیاد پیشه و هنر به‌آنان امکان میدهد که تحصیل خود را در دانشکده پزشکی با فراغت خاطر ادامه دهند. یکی از برندگان بورس‌های امسال این بنیاد یک دکتر ۲۵ ساله موسیقیدان بود که بعلت مضیقه مالی امکان ادامه فعالیت های هنری برای او مشکل شده بود.

سرکار علیه بانو فریده دیبا بورس این برنده رامرحمت فرمودند و مراتب امتنان خود را از هیات داوران که برای انتخاب برندگان بیش از صد ها پرونده را به دقت بررسی کرده بودند ابرازداشتند.

آگهی مزایده فروش اتومبیل

اداره کل دارائی گرگان تعداد ۱۷ دستگاه اتومبیل‌های فرسوده اداره کل کشاورزی گرگان را بمشخصات زیر:

۱ـ اتومبیل وانت شش چرخ مدل ٦٤
۲ـ اتومبیل جیپ وانت مدل ٦٠
۳ـ اتومبیل جیپ کروکی مدل ٦٣
٤ـ اتومبیل جیپ کروکی مدل ٦٤
٥ـ اتومبیل دوج کاریر مدل ٥٧
٦ـ اتومبیل گازروسی مدل ٦٤
۷ـ اتومبیل جمس کامیون مدل ٦٧
۸ـ اتومبیل جیپ کروکی مدل ٦١
۹ـ اتومبیل جیپ کروکی مدل ٦٣
۱۰ـ اتومبیل جیپ وانت مدل ٦٤
۱۱ـ اتومبیل جیپ وانت مدل ٦٧
۱۲ـ اتومبیل جیپ وانت مدل ٦٧
۱۳ـ اتومبیل جیپ وانت مدل ٦٤
۱٤ـ اتومبیل جیپ کالسکه‌ای مدل ٦٤
۱٥ـ اتومبیل جیپ کالسکه‌ای مدل ٦٤
۱٦ـ اتومبیل جیپ وانت مدال ٦٤
۱۷ـ اتومبیل جیپ وانت مدل ٦٤

از طریق مزایده کتبی و نقدی بفروش میرساند. اشخاصی که مایل بشرکت درمزایده باشند میتوانند برگ شرائط مزایده و میزان سپرده را که جداگانه تهیه شده ونزد صاحب جمع اموال دارائی گرگان موجود است دریافت و پس از مطالعه ذیل آنرا باقید قبولی امضاء نموده بانضمام قبض رسید وجه سپرده برای هراتومبیل پیوست پیشنهاد خود نموده درپاکت لاک و مهر شده با ذکر جمله (مربوط بخرید ماشینهای مستعمل است) تا آخروقت اداری روز سه‌شنبه ۱۱ر۱۰ر۱۳۵۲ به رئیس دفتر دارائی گرگان تسلیم و رسید دریافت دارند.

پیشنهادات واصله درساعت ۱۰ صبح روز ۱۲ر۱۰ر۱۳۵۲ دراطاق رئیس حسابداری اداره دارائی گرگان باز و قرائت خواهد شد.

م الف ۱٦٦۰۲

عبدالغنی آزاده
رئیس کل دارائی گرگان

آ ـ ٦٦۷۷۸

سازمان بیمه های اجتماعی

آگهی استخدام

سازمان بیمه های اجتماعی برای خدمت در تهران به دو نفر پزشک متخصص ارتوپدی نیاز دارد داوطلبان میتوانند بمنظور آگاهی از شرایط استخدام باداره کل کارگزینی سازمان درخیابان آیزنهاور مراجعه نمایند.

۲۳ ـ ۲۹
م الف ۱٦٦۱۲
سازمان بیمه های اجتماعی

آ ـ ٦۷۲۷٦

سازمان بیمه های اجتماعی

آگهی استخدام

سازمان بیمه های اجتماعی برای خدمت در تهران بیک نفر پزشک متخصص بیماری های غدد نیاز دارد.

داوطلبان می توانند بمنظور آگاهی از شرایط استخدام باداره کل کارگزینی سازمان در خیابان آیزنهاور مراجعه نمایند.

۲۹ر۸۰
م الف ۱٦٦۱۱
سازمان بیمه های اجتماعی

آ ـ ٦۷۲۷٤

تبریکات

جناب سرگرد حسن کاظمی

ارتقاء درجه جنابعالی را تبریک میگویم.

رحمان نقدیانی

آ ـ ۱۷۲۳۷

تیمسار سرلشگر برنجیان

ارتقاء درجه جنابعالی را تبریک عرض می‌نمائیم.

ملایر ـ حسین طاهری نخست و بانو

آ ـ ٦٦۷٦۸

جناب آقای حاج‌حسین طاری مقدم

انتخاب مجددجنابعالی را بریاست شرکت تعاونی خواربار فروشان تهران صمیمانه تبریک عرض می نمایم.

ابراهیم علائی شهمیرزادی

آ ـ ٦۷۱۱۰

دوست عزیز جناب آقای بختیار بختیاری

باشادی فراوان پیوند میمون عروسیتان را به شما وخانم محترمتان تبریک عرض‌نموده موفقیت روزافزون شمارا آرزومندم.

خمین ـ حاجی‌زاده و بانو

نطق آقای دکتر رازانی در جلسه اخیر مجلس شورایملی

در جلسه روز پنجشنبه ۲۲آذر ماه مجلس شورایملی آقای دکتر محمد حسن رازانی بیاناتی در مسائل مختلف مملکتی ایراد نمود از اینقرار:

دکتر محمد حسن رازانی

بطوریکه همکاران ارجمند استحضار دارند دیروز روز ۲۱ آذر بود روز ۲۱ آذر درتاریخ معاصرایران روزی تاریخی است خاطره ۲۱ آذرسال ۱۳۲۵ غرور ملی را برمیانگیزاند وحماسه‌ای برحماسه‌های دیرین این سرزمین میافزاید روز ۲۱ آذر روزنجات آذربایجان است روز تجلی راز پایندگی ایران درپیوند استوار و ناگسستنی شاه ومردم است مردمی که از آغاز تاریخ گرامی میهن ما ایران در سینه خود وقایع و رویدادهائی ثبت کرده است که همگی گواه آنست که خاک پاک ایران از خون دلیران وعاشقان باین سرزمین یزدانی رنگ گرفته و بازگو کننده ازجان گذشتگی ایرانیان درراه سربلندی و عظمت و اعتلاء میهن و دفاع از مرز وبوم کشور و نگهبانی کهن آئین پر فروغ شاهنشاهی است.

پس ازجنگ جهانی دوم ووقایع و حوادث شوم ناشی از آن بویژه سالهای ۱۳۲٤ و ۱۳۲٥ گروهی از خیانت‌پیشگان بی وطن باغوای بیگانگان خاک دلیرپرور آذربایجان را که در اشغال بیگانه بود با طغیان و آشوب عرصه تاخت وتاز خود قرار داده و در آذربایجان به ترور و کشتار و ناامنی وهرج ومرج مشغول بودند می‌خواستند بوسوسه اهریمن سرزمین زرتشت مهد دیرین یکتاپرستی راباخیانت بیالایند می‌خواستند آذربایجان را که از زمانهای دورچون سنری برپیکر این مرزوبوم بوده است جدا سازند و لکه سیاهی بردامان تاریخ استقلال ایران باقی گذارند ولی نمی‌دانستند که آذربایجان برپیکرمام میهن پیوندی استوار دارد پیوندی ناگسستنی و پیوندی جاویدان آذربایجان یکی از گرامی‌ترین میراث‌های نیاکان‌ما است که‌از دل آن نغمه یکتاپرستی درفضای آن طنین افکند شده است آذربایجان زیارتگاه دیرین شاهنشاهان بزرگ سرزمین ما است مگر ایران و ایرانی می تواند بدون آذربایجان این یادگار ارزنده عظمت‌ها تمامیت و قومیت خود را حفظ نماید. بهمین جهت بفرمان رهبر عالیقدر دوراندیش و مدبر ما ایران باقیام متهورانه مردم غیور شاهنشاه آریامهر ارتش دلیر آذربایجان خطرخیز آذربایجان را از چنگال ناپاک بدخواهان وتجزیه‌طلبان نجات داد و درروز ۲۱ آذر ماه سال ۱۳۲٥ به‌مام وطن باز گردانده شد و نقش رهبری و فرماندهی شخص شاهنشاه بعنوان موثرترین و مهمترین عامل باز گردانیدن آذربایجان با خطوط زرین زینت افزای صفحات تاریخ پر افتخار ملت ایران گردید.

دیروز بمناسبت سالروز نجات آذربایجان مراسم با شکوهی در سراسر ایران برپا بود و ارتش نیرومند ایران درپیشگاه شاهنشاه آریامهر و شهبانوی محبوب و نیکوکار ایران در شاهراه اتوبان تهران کرج با مدرن‌ترین سلاحها رژه رفتند قدرت ارتش دلیرایران و سلاح هان مدرن آن قاطبه ملت ایران را غرق در شادی و غرور و مسرت کامل نمود وخوشبختانه باید اذعان نمود که افسران و درجه‌داران و سربازان ارتش نیرومندایران و جودشان سرشار از عشق به میهن و مهر شاهنشاه آریامهر است وظیفه هر ایرانی است که در چنین روزی مراتب سپاس و ستایش و حق‌شناسی خودرا از صمیم قلب به پیشگاه مبارک شاهنشاه فداکار و میهن‌پرست ایران تقدیم دارد و از شهامت ارتش دلیرو همکاری و مردانگی صمیمانه اهالی غیور و وطن‌پرست آذربایجان تقدیر و تحسین نماید و به روان پاک کلیه شهدای راه آزادی و استقلال کشور بویژه شهدای راه آذربایجان درود بفرستد.

جناب آقای رئیس، همکاران گرامی: روز بیست و چهارم آذر سالروز حزب پرتلاش و سرفرازایران نوین است نهالی سرباوج فلک برفرازد و میوه شیرین ببار آورد که درمکان مناسبی غرس شده و دارای وسائل رشد و نمو کافی باشد بنائی از دستبرد باد خزان و از گزند برف و باران درامان ماند و چون آثار باستانی تخت جمشید و ایوان کسری پس از تمادی قرنها سرپا ایستد که دارای بنیانی متین و اساسی استوار باشد.

حزبی در آسمان حیات سیاسی ملتی چون اختری فروزان تجلی نماید که نهاد های سیاسی را با نهاد های اجتماعی تلفیق و در ایدئولوژی های مترقی و مبانی عقیدتی آن حزب آسایش و رفاه ملت ترسیم شده باشد. ده سال پیش یعنی درست درروز (۲٤) بیست و چهارم آذرماه سال ۱۳٤۲ گامی نوین و اساسی در راه اکمال وقوام دموکراسی ایران برداشته شد. حیات سیاسی این سرزمین کهنسال وباستانی صورت تازه‌ای بخود گرفت و براساس انقلاب مقدس شاه و ملت زیر بنای محکم پایدار و جاودان حزب نیرومند ایران نوین بدست گروهی از آزاد زنان و آزاد مردان غیور و شاهدوست ایران پی ریزی و موجودیت آن اعلام گردید. حزب مترقی ایران نوین در شرائطی از زمان بوجود آمد که یکسال قبل از آن رهبر اندیشمند مملکت شاهنشاه آریامهر یک دگرگونی همه‌جانبه وانقلابی اجتماعی را ضرورت اجتناب ناپذیر برای درمان درد های اجتماعی تشخیص فرموده بودند از آنجائیکه یک تشکیلات منزه سیاسی که با فکر و روحیه‌ای انقلابی و ایرانی در طریق خدمت بشاه و ملت ایران باشد خواست ونیاز عصر انقلاب بود. حزب ایران نوین تاسیس گردید.

حزب نیرومند ایران نوین مظهر برجسته‌ای از مظاهر نمایان نظام دموکراتیک ملی است که اساسنامه و برنامه اصلی آن برمبنای اصول منشور انقلاب مقدس شاه و ملت و هدفهای عالی آن استوارگردیده است پدیده بزرگی از پدیده‌های انقلاب تاریخی ششم بهمن سال ۱۳٤۱ است.

حزب مترقی ایران نوین باتکیه بر افکار عمومی و با الهام از نیروی لایزال قدرت ملی با نفوذ در قشر های مختلف اجتماعی و با دربرگرفتن نخبه افراد گروهها وطبقات مختلف پشتیبان انقلاب تبدیل به دژ دانشگاهیان ـ فرهنگیان ـ کارگران ـ کشاورزان روزنامه نگاران ـ اصناف ـ بازرگانان و همه طبقات افراد این مملکت گردید و آگاهانه نقش متشکل کردن نیرو های سالم ملی را برای پیروزساختن آرمان های انقلاب بر عهده گرفت اصل تحزب را درمقیاسی

بقیه در صفحه ۱۹

ابوالقاسم نجاری (۱٤ساله) از سه‌شنبه ۲۰ر۹ر۵۲ خبری از او نیست هر کس اطلاعی از نامبرده دارد جاده ساوه شهر ولایتعهد بنگاه معاملات ملکی علی اصغر عسگری یا پاسگاه نعمت آباد خبر دهد.

پذیرش دانشجو درمدرسه عالی علوم ـ اراک

پیرو آگهی منتشره در صفحه ۲۱ روز ٥ شنبه باستحضار می‌رساند که مسابقه داوطلبان و توزیع پروانه ورودی روز ٥شنبه ۲۰ دی ماه در اراک و روز مسابقه روز جمعه ۲۱ دی ماه خواهد بود.

آگهی مناقصه شماره ۹۹ر۵۲

شرکت مخابرات ایران در نظر دارد از طریق مناقصه تعدادی مراکز تلفن خودکار به ظرفیت کلی ۴۹۰ر۰۰۰ شماره و تجهیزات تلفن بین شهری برای ۱۰۸ شهر خریداری نماید. برای تهیه و تحویل قسمتی از این مراکز فروشنده میبایست با مشارکت موسسات ایرانی کارخانه‌ای در ایران تاسیس نماید و قسمت مذکور را از تولیدات آن کارخانه تحویل دهد.

شرکت مخابرات ایران بمنظور اجرای قسمتی از این پروژه وامی از بانک بین‌المللی ترمیم و توسعه دریافت داشته است و بدینجهت تنها کشور های عضو بانک بین‌المللی ترمیم و توسعه و سوئیس میتوانند در این مناقصه شرکت نمایند. پرداخت توسط بانک فقط در صورتی بعمل خواهد آمدکه تقاضای تسلیمی شرکت مخابرات ایران برطبق مفاد و شرایط موافقت‌نامه وام مورد موافقت بانک قرار گیرد و از همه لحاظ تابع شرایط و موافقت نامه مذکور خواهد بود.

اسناد مناقصه در سه نسخه و در مقابل پرداخت مبلغ ۶۰ر۰۰۰ ریال بحساب جاری شماره ۹۰۰۱۸ شرکت نزد بانک ملی ایران شعبه فرح و یا پرداخت نقدی بصندوق شرکت واقع در عمارت مرکزی در محوطه بیسیم پهلوی ـ خیابان کورش کبیر ـ تهران از تاریخ اول دیماه ۱۳۵۲ (مطابق با ۲۲ دسامبر ۱۹۷۳) ببعد دراختیار داوطلبان شرکت در مناقصه گذاشته خواهدشد.

داوطلبان شرکت در مناقصه برای دریافت اسناد مناقصه باید ضمانتنامه بانکی بمبلغ ۶۵۰ر۰۰۰ ریال معتبر بمدت ۸ ماه و قابل تمدید به تقاضای شرکت مخابرات ایران صادره بانک ملی ایران یا یکی دیگر از بانک های ایرانی مجاز مطابق فرمی که توسط اداره تدارکات واقع در طبقه ششم عمارت مرکزی بنشانی فوق هم‌اکنون تحت اختیار آنان گذاشته خواهد شد تهیه و تسلیم نمایند. ضمانتنامه مذکور در صورتیکه داوطلب درمناقصه شرکت نموده و اسناد مناقصه را صحیحا تنظیم و تسلیم نموده باشد بعد از افتتاح پاکت های «الف» آزاد خواهد گردید و در غیر اینصورت بنفع شرکت ضبط خواهد شد. اسناد مناقصه نیز در محل فوق تسلیم خواهد شد.

مدت قبول پیشنهاد ها حداکثر تا آخر وقت اداری روز ۱۵ اردیبهشت ماه ۱۳۵۳ (مطابق با پنجم ماه مه ۱۹۷٤) خواهد بود. پیشنهاد های واصله در ساعت ۹ صبح روز ۱٦ اردیبهشت ماه ۱۳۵۳ (مطابق با ششم مه ۱۹۷٤) در عمارت مرکزی شرکت مخابرات بنشانی فوق باز و قرائت خواهد شد.

به پیشنهاد هائیکه دیرتر از مدت مقرر واصل شود ترتیب اثر داده نخواهد شد.

مدت رسیدگی به پیشنهاد ها حداقل بمدت سه ماه از تاریخ فوق خواهد بود.

م الف ۱٦٦۰۹

شرکت مخابرات ایران

آ ـ ٦۷۲۷۸

آگهی استخدام در نیروی هوائی

۱ـ نیروی هوائی شاهنشاهی تعدادی داوطلب برای تحصیل در آموزشگاه افسری ناوبری «کابین دوم» باشرایط زیر می پذیرد:

الف ـ تابعیت دولت شاهنشاهی ایران.
ب ـ متدین بیکی از ادیان «اسلام، مسیحی، کلیمی و زرتشتی».
پ ـ دارابودن گواهینامه ششم متوسطه در رشته های ریاضی وطبیعی.
ت ـ سن داوطلبان از ۱۷ سال تمام کمتر و از ۲٤ سال تمام بیشتر نباشد «برای کسانی که خدمت زیرپرچم را انجام داده‌اند حداکثر ۲٥ سال تمام».
ث ـ نداشتن پیشینه بد و معروف نبودن بفساد اخلاق وعقیده.
ج ـ داشتن صحت مزاج و تناسب اندام بر طبق گواهی بهداری نیروی هوائی شاهنشاهی.
چ ـ نداشتن همسر، اولاد وکسان تحت تکفل.
ح ـ حداقل قد داوطلبان بایستی ۱٦۱ سانتیمتر تمام باشد.
خ ـ سپردن تعهد خدمت در نیروی هوائی شاهنشاهی برابر قوانین و مقررات نیرو های مسلح شاهنشاهی.

۲ـ مدت تحصیل در آموزشگاه مزبورحداقل هیجده ماه و دانشجویان در مدت تحصیل شبانه روزی بوده و هزینه زیست و پوشاك آنها بعهده نیروی هوائی شاهنشاهی میباشد و از تاریخ ورود به آموزشگاه ماهیانه مبلغ ٤۳٦٦ ریال کمك هزینه تحصیلی دریافت خواهند نمود که ازتاریخ شروع پرواز به مبلغ ۱۰٦۱٦ ریال افزایش خواهد یافت.

۳ـ داوطلبان پس از خاتمه دوره و احراز موفقیت درآزمایشات بدرجه ستوانسومی مفتخرو برابر مقررات قانون استخدام نیرو های مسلح شاهنشاهی از حقوق و مزایای مربوطه استفاده خواهند کردو اولین حقوق فارغ‌التحصیلی آنان مبلغ ۲۲٦۲٥ ریال میباشد و ترفیعات بعدی آنان برابر قانون مزبور خواهد بود.

٤ـ داوطلبان میتوانند برای کسب اطلاعات بیشتر و ثبت نام با دردست داشتن فتوکپی گواهینامه تحصیلی، عین شناسنامه «بفرم جدید عکس‌دار»، دو برك فتوکپی شناسنامه و ۲۲ قطعه عکس ٤×۳ از تاریخ نشر این آگهی تا تامین احتیاج باستثنای روز های تعطیل و پنجشنبه از ساعت ۷ الی ۱٥ به فرماندهی آموزشهای هوائی واقع در تهران، جاده تهران نو «خیابان دماوند» ایستگاه فرودگاه خیابان حجت مراجعه نمایند. م الف ۱٥۱٦٦

آ ـ ٦۲۱۰٦

نیروی هوائی شاهنشاهی

آگهی مناقصه

واحد ساختمانی آریاشهر ٤۰ قلم یراق آلات را از طریق مناقصه خریداری می‌نماید، داوطلبان مایل به شرکت در مناقصه میتوانند با پرداخت مبلغ یکصد ریال اسناد مناقصه وصورت مشخصات و نقشه مربوطه را از قسمت کارپردازی شرکت در تهران یا قسمت کارپردازی واحد ساختمانی آریاشهر واقع در ۳٥ کیلو متری راه اصفهان ـ شهرکرد دریافت و پیشنهاد خود را براساس مفاد مندرج در برگ شرایط و سایر مدارک مناقصه تنظیم و مبلغ هشتصد هزار ریال بعنوان سپرده شرکت در مناقصه بصورت ضمانتنامه بانکی در پاکات جداگانه و لاک و مهر شده تا ساعت ۹ر۳۰ صبح روز ۱٦ر۱۰ر۵۲ در مقابل اخذ رسید بدفتر کارپردازی واحد ساختمانی آریاشهر تحویل نمایند. پیشنهادات واصله در ساعت ۱۰ همان روز در دفتر کار پردازی باز و قرائت خواهد شد، حضور پیشنهاد دهندگان در جلسه مناقصه آزاد است. (پیشنهاد دهندگان باید در موقع تسلیم پیشنهادات نمونه اقلام پیشنهادی را ارائه فرمایند.)

شرکت کنندگان میتوانند برای هر یک‌ازکالا ها یا کلیه اقلام مورد مناقصه پیشنهاد دهند واین واحد مجاز به خرید یکجا و یا بتفکیک کالا از پیشنهاد دهندگان میباشد (در صورتیکه پیشنهاد دهنده برای یک یا چند قلم پیشنهاد نماید میتواند معادل ٥ درصد مبلغ پیشنهادی ضمانتنامه بانکی تسلیم نماید) و نیز اینواحد در قبول یا رد هر یک یا تمام پیشنهادات مختار است، مدت تحویل در برگ مشخصات مندرج میباشد و محل تحویل انبار واحد ساختمانی آریاشهر ۳٥ کیلو متری راه اصفهان شهر کرد میباشد، سایر شرایط در اسناد مناقصه مندرج است.

آ ـ ٦٦۷٤٤

واحد ساختمانی آریاشهر

مجله دنیای ورزش
شنبه ها منتشر میشود

تلفن سرویس حوادث ۳۱۱۲۱۲

طی یك حادثه رانندگی در نزدیکی قزوین

۵ نفر اعضای یک خانواده کشته و مجروح شدند

حاج صمد اوصمی و دخترش طاوس که کشته شدند

قزوین : بعداز ظهر پریروز اتومبیلی که برانندگی شخصی بنام محمد ربیعی گیلانی و سرنشینی چهار نفر بنامهای حاج صمد «اوصمی» ، همسر حاج‌صمد ، طاوس ربیعی و میترا از تهران عازم رودسر بوددرنزدیکی‌قزوین‌دچار حادثه شد و واژگون گردید .

دراین حادثه حاج صمد اوصمی‌و دخترش بنام «طاوس» کشته‌شدند و راننده اتومبیل ، همسرحاج‌صمد (مادرزن‌راننده) و «میترا» بسختی آسیب دیدند بقرار اطلاع «حاج صمد» یکی از افراد سرشناس رودسربود و چند روز قبل برای معالجه همسرش باتفاق داماد و دختر خود بتهران آمده بود که در بازگشت دچار این حادثه گردید .

دومین وکیل مدافع جبار زاده :

خانم مهدیه جهرمی همسر مقتول نبوده‌است!

پنجشنبه گذشته ششمین‌جلسه دادرسی ایوب جبارزاده متهم به قتل مهدی محضری درشعبه ۲ دادگاه عالی جنائی استان مرکز دنبال شد .

محاکمه جبارزاده که یکی‌از محاکمات‌پرسروصدای سال‌های اخیر است در طول ٦ روز با حضور تعداد زیادی تماشاچی برگزار شد و در این هفته این دادرسی پایان میابد ، وهیئت دادرسان‌محاکمه‌جنائی به‌گفتگو ها پایان میدهند و با صدور رای ، سرنوشت متهم حادثه خیابان کاخ‌را تعیین میکنند .

پنجشنبه گذشته رسمیت‌جلسه توسط دکتر امیر حسین شیخ نیا رئیس محکمه اعلام شد و بلافاصله‌روح الله مدیرمسیحائی دومین وکیل مدافع ایوب جبارزاده پشت تریبون قرار گرفت‌و مدافعات خود را آغاز کرد .

مدیرمسیحائی‌درمقدمه اظهارات خود با تقدیم فتوکپی لایحه دفاعیه وکیل مدافع خانم مهدیه جهرمی اظهار داشت : بانوی مذکور عیال مرحوم محضری نبوده‌وحتی در شناسنامه‌ایشان هم که در بازپرسی ارائه شده چنین چیزی منعکس نیست ، وکیل‌مدافع‌ایوب سپس درجهت شناساندن‌شخصیت متهم وشغل وی‌فتوکپی یک برگ اجاره‌نامه رسمی را که در سال ٤٠ تنظیم شده ارائه داد .

مدیرمسیحائی سپس وصیت‌نامه جبارزاده را که در سال ٤٧ تنظیم شده تقدیم داشت و گفت با توجه به مفاد این‌وصیت نامه ملاحظه میشود که متهم مردی است بخشنده و خدمت گذار مردم .وی سپس گفت : مکرردرمکرر برای اخذ رضایت به خانواده مرحوم محضری مراجعه شد ، ولی نتیجه‌ای حاصل‌نگردید ، اگر وکیل‌مدافع ورثه مقتول اظهار کرده است در این زمینه کسی مراجعه نکرده است واقعیت ندارد .

سپس مدیر مسیحائی به‌تشریح جریان آمدن محضری به اتفاق لاجوردی به طرف منزل ایوب و برخورد با پاسبان یونسی و استعلام‌آدرس‌منزل‌ایوب‌پرداخت و گفت : اینکه پاسبانها گفته‌اند ما شنیدیم آندو (محضری ، لاجوردی) شب حادثه پس از فشردن دکمه دستگاه اف اف منزل جبارزاده گفته‌اند ما برای بردن‌لاستیکها آمده‌ایم‌صحت‌ندارد چون با توجه به فاصله پاسبانها ازمحل‌منزل‌نمیتوان‌قبول کرد که آنهاازاین‌مسافت صدای‌گفتگوی مراجعین را با ساکنین منزل شنیده باشند .

در اینجا این سئوال مطرح است که چرا این دو نفر آمده بودند؟ چکار داشتند؟ و چرا خانم جبارزاده در را باز کرده است؟ وکیل مدافع دراین‌موقع به استناد صورت مجلس‌معاینه منزل جبارزاده گفت : فاصله آشپزخانه که گوشی افاف در آنجا نصب شده است تادرمنزل ٦ متر است و بعلاوه اگر از داخل منزل در گوشی‌دستگاه افاف صحبت‌کنند طبق‌صورت جلسه معاینه محل صدا های نامفهومی از طرف دیگر آن خارج می‌شود، پس اگرکسانی حتی در چهار متری منزل هم ایستاده باشند قادر به شنیدن مطالبی که در خانه گفته‌میشود نیستند. ممکن است محضری‌و لاجوردی گفته باشند آمده‌ایم لاستیکها را ببریم اما وقتی که وارد خانه شدند طبق گزارش مامورین انتظامی پس ازورود آندو در منزل بسته شد و با توجه به‌وضعیت خاص ساختمان و در خانه که طوری ساخته شده که امکان نفوذ صدا بخصوص رفت و آمد اتومبیلها از خارج بداخل و برعکس وجود ندارد ، می‌توان نتیجه گرفت که اگر در داخل منزل مشاجره‌ای نیز شده باشدکسی آنرا نشنیده است .

دراینجا می‌توان فقط اظهارات دو شاهد موجود در منزل‌یعنی خانم جبارزاده و دخترش زیبا را قبول کرد و آنچه آنها در این مورد گفته‌اند مقرون به حقیقت است .

در این موقع که ساعت بزرگ دادگاه ساعت ۱۲ و ۵ دقیقه‌بعد ازظهر را نشان می‌داد رئیس محکمه ختم دادرسی را اعلام کرد و تاصبح روز شنبه(امروز) تنفس اعلام نمود، دنباله این محاکمه امروز انجام گردید .

عکسی از تصادف خونین راه تهران- تبریز

از ظهرپنجشنبه دررامترانزیتی تهران- تبریز در اثر برخورد بطوریکه قبلا اطلاع دادیم‌بعد یک تریلی با اتوبوس شرکت اتو عدل چهار نفر کشته شدند.

این حادثه در ٤٠ کیلومتری راه زنجان میانه در منطقه‌ای بنام نیکپی روی داد که‌منجر به کشته شدن محزونی رامشی راننده اتوبوس و راننده تریلی و ۲ مسافر اتوبوس‌که‌هویتشان معلوم نیست گردید .

در این‌حادثه ۵ نفر از سرنشینان اتوبوس مجروح شدند که در بیمارستان میانه بستری گردیدند .

عکس اتوبوس مسافر بری شماره ۷۷٤۵۵ تهران را بعداز تصادف با تریلی‌شماره۲۳۵۷۱ تهران نشان میدهد .

مسافر متل اوین قالیچه‌اتاق‌را بسرقت برد!

عبدالرضا احمدی آخوندی رئیس شعبه ۲۱ دادگاه‌جنحه مردی را که متهم بسرقت‌بوده به ششماه زندان محکوم کرد.

چندی قبل مردی بنام ستار معروف به دکتر به هتل اوین مراجعه کرد و با نام دیگری اطاقی در آنجا برای خود گرفت و کارت مخصوص درخواست اطاق را هم امضاء کرد . فردای آنروز مسئولین هتل متوجه شدند که ستار به هتل مراجعه نکرده است آنها وقتی‌اطاق‌وی‌رفتند متوجه شدند که‌قالیچه‌اطاق و مقداری اشیاء تزئینی بسرقت رفته است .

برمبنای شکایت مسئولین هتل ستار تحت تعقیب قرار گرفت و بعد از دستگیری منکر سرقت شد . کارشناس دادگستری با توجه به امضائی که‌ستار در بدو ورود روی کارت کرده بود مشخص کرد که امضاء متعلق به خود اوست از اینرو پس از جمع آوری دلائل ، پرونده این شخص به دادگاه شعبه ۲۱ جنحه رفت و پس از بررسی پرونده ،متهم به شش ماه‌زندان محکوم شد .

مردی‌همسرش راآتش‌زد!

د،روزپدری از مقامات پلیس درمورد دستگیری دامادش قربانعلی خرقانی استمدادکرد.

یقین علی خرقانی بماموران پلیس‌گفت: چندی قبل قربانعلی شوهر دخترم فاطمه که ۱٦ سال دارد او را از تهران به همدان برد ، و یک روزضمن مشاجره مقداری‌نفت روی‌فاطمه ریخته و او را آتش میزند .

فاطمه که دچار سوختگی شده بود به بیمارستان منتقل و بستری گردید .

پس‌ازشکایت این پدرماموران پلیس برای تحقیقات بیشتر به بیمارستان رفتند و فاطمه به ماموران‌گفت: چندی‌قبل‌شوهرم مرا بهمدان برد یکروز دراثر مشاجره‌ای که بین ما رخ داد او یک شرشه نفت برویم‌پاشید و مرا آتش زد و فرار کرد . همسایگان مرا به بیمارستان شیروخورشیدپهلوی درهمدان بردند و مدت ۳۸ روز درانجا بستری بودم و چون وضع مزاجیم‌رضایت بخش نبود به بیمارستان شهبانو در تهران منتقل شدم . من در اثر این حادثه مدتی بیهوش بودم و وقتی‌بهوش آمدم متوجه شدم که شوهرم یک طلاق‌نامه‌عادی برایم فرستاده‌ومرا طلاق گفته و همسر دیگری اختیار کرده است که وی توسط شخصی بنام «حسن» به شیرخوارگاه مزبور معرفی شده است، ولی ازچگونگی وضع پدر و مادر او اطلاعی در دست نیست. راتب بتدریج بزرگ شد، او را به شبانه‌روزی شماره ۱ ـ سازمان تربیتی شهرداری پایتخت بردند و سپس به شبانه‌روزیهای دیگر منتقل شد. دراین مدت او به تحصیل و کسب علم و هنر مشغول شد و توانست در شبانه‌روزی شماره ٤ گواهینامه سیکل اول را در رشته فنی‌بدست آورد. او حالا زندگی‌مستقلی پیدا کرده و در یک عکاسی مشغول به کار شده است. میگوید د ذهن خودم برای پدر و مادرم چهره‌های مختلف ترسیم میکنم و شب و روز به این مسئله فکر میکنم که آیا روزی پدر و مادرم را پیدا خواهم کرد؟

او از ما خواست تا با درج شرح زندگیش برای پیدا شدن پدر و مادر او کمک کنیم . راتب آدرس خود را نیز در اختیار ما گذاشته است او درخیابان امیریه ایستگاه گنجه‌ای ـ عکاسی فرشاد مشغول کار میباشد.

۱۸ سال درانتظار پدرومادر

چشمهایش در انتظار است ، از وقتی که خود را شناخته، در انتظار بوده و هنوز پس از ۱۸ سال ، باز هم چشمبراه است ، درانتظار دیدن پدر و مادری که وقتی او بیش از دوسال نداشت در کنار دیوارش گذاشتند ورفتند ... او حالا یک جوان ۲۰ساله است که در آتش اشتیاق دیدن و شناختن پدر و مادرش میسوزد و تمام سعی و تلاشش اینست که آنها را بیابد .

نامش «راتب» است ، ۱۹ سال دارد ـ شهرتش در اصل رحمتی میباشد ولی در شیرخوارگاه نام فامیل او را به فدائی‌نهضت‌تغییر داده‌اند .

راتب با مراجعه به سرویس حوادث روزنامه اطلاعات ، در حالیکه غمگین و گرفته بنظر میرسید قصه تلخ و غصه‌های خود را با لحن لرزان بیان کرد . او وقتی از پدر و مادری که هنوز روی آنها را حتی برای لحظه‌ای ندیده و بیادندارد، صحبت میکرد آهسته آهسته اشک میریخت .

«راتب» را در ۲ سالگی‌هنگامی که یک بچه بی‌زبان و نحیفی‌بوده به شیرخوارگاه امین‌آباد ، تحویل داده‌اند در پرونده این‌جوان آمده

راتب

پلاستر
درهمجا
چشمگیراست
کاغذدیواری ـ موکت
کنپوش ـ پرده‌کرکره
تلفن مرکز پخش
۶۶۶۶۶۵
٤٤٠٤١
خیابان پهلوی بالاتر از امیر اکرم
ساختمان شرکاء

اطلاعیه سینما
گلدن‌سیتی
امشب ساعت ۳۰ر۹ بعد
از ظهر فیلم معروف
پدرخوانده
در سینما گلدن‌سیتی
بزبان انگلیسی نمایش
داده میشود

ازصبح سه‌شنبه فقط در
سینما پارامونت
پل نیومن ـ اواگاردنر
درشاهکاری بکارگردانی : جان هوستون
دنیای بزرگ یک مرد

زندوکیلی ـ دوشیزه فریبا
دربزم ایرانی رستوران تالی‌هو
کریمخان‌زند ـ چهار راه خردمند تلفن ۸۲٦٦۸۰

KALAYE SANATY
Sole Agents and Importers Instruments and
Machine Tools of Best-known Producers
Show Rooms: No. 21, Ave. Foroughi Tel: 310913, 310914, 304624

کالای صنعتی
نماینده انحصاری وواردکننده ابزار و ماشین ابزار ساخت معروفترین سازندگان انگلستان
نمایشگاه خیابان فروغی شماره ۲۱ تلفن ۳۱۰۹۱۳۰ ـ ۳۱۰۹۱٤ ـ ۳۰٤٦۲٤

تایلور
Manufacturers of Drill chucks
یگانه‌سازنده‌سه‌نظامهای توگوددرسراسرجهان

اکلیپس
The biggest producers of saw blades and magnetic and engineering tools
بزرگترین‌سازنده‌تیغ اره‌انواع مغناطیس وابزارهای مهندسی

موراندرایت
Manufacturers of micrometers and other precision instruments
میکرومتر ولوازم‌دقیق اندازه گیری

کنسولیدتد پنوماتیک
CONSOLIDATED PNEUMATIC
All kinds of compressors and other equipment
کمپرسور وابزارهای هوائی

مارتین بلاک
سیم بکسیل
Tow cables

رول پلاک لوازم
نصب درساختمان وصنعت

بریتول
انواع آچار
All kinds of tools

جورج انگاس لوله‌ها
ونوارهای لاستیکی ANGUS

بریتش اکسیژن
انواع لوازم وماشینهای جوشکاری
All kinds of welding machines and accessories

دورمر
انواع مته وابزارهای برنده
All kinds of drills and cutting machines

ادکوک شیپلی
سازنده‌دقیقترین‌ماشین‌های فرز
Producers of best Milling Machines

گروه رنولد
انواع زنجیر گیر بکس وغیره
All kinds of transmissions chains

گروه رنولد
انواع زنجیر گیر بکس وغیره

ولف
A great name among electric tool manufacturers
نامی بزرگ درمیان سازندگان ابزارهای برقی

مجالس ترحیم

با تاسف فراوان درگذشت شادروان **باقر وکیلی** دادیار دیوانعالی کشور و پدر همسر گرامی آقای دکتر ابراهیم کوهستانی دوست و همکار شایسته دانشگاهی و فرهنگی خود را باطلاع می‌رساند . مجلس ترحیم فقید سعید روز دوشنبه ۲۶ آذر ماه از ساعت ٤ تا ٦ بعد از ظهر در مسجد الجواد منعقد است .

پرفسور فضل‌اله رضا

آ ـ ۱۷۲۵۷

باتاسف و تاثر درگذشت شادروان **باقر وکیلی** دادیاردیوانعالی کشور و پدر همسر دوست و همکار عزیز خود آقای دکتر ابراهیم کوهستانی استاد دانشگاه را باستحضار می‌رساند . مجلس ترحیمی در روز دوشنبه ۲٦ آذر از ساعت ٤ تا ٦ بعد از ظهر در مسجد الجواد منعقد است .

دکتر محی‌الدین نبوی

آ ـ ۱۷۲۵۷

با اندوه بسیار درگذشت شادروان **باقر وکیلی گیلانی** همسر و پدر عزیزمان را باستحضار می‌رساند . مجلس ترحیم زنانه و مردانه در روز دوشنبه ۲٦ آذر ماه از ساعت ٤ تا ٦ بعد از ظهر در مسجد الجواد منعقد است .

صدری بنی‌صدر (وکیلی) ، لادن وکیلی (کوهستانی) ، سوسن وکیلی (آزرم) ، نسرین وکیلی (صدرالدین امین) ، الهه وکیلی .

باکمال تاسف ضایعه دردناک درگذشت شادروان **باقر وکیلی گیلانی** دادیار دیوانعالی کشور را باستحضار بستگان و دوستان می‌رساند . مجلس ترحیم زنانه و مردانه در روز دوشنبه ۲٦ آذر ماه از ساعت ٤ تا ٦ بعد از ظهر در مسجد الجواد منعقد می‌باشد .

خانواده های : وکیلی گیلانی ، بنی‌صدر ، کوهستانی ، آزرم ، صدرالدین‌امینی، سلطانزاده ، کسری ، زندی، جناب، شفاعت ، سنجری ، طاهری ، گلگوئی ، وکیل گیلانی، مافی، افشار قرمحسنلو ، آهی ، محمودی،صدری ، رجالی، فرساد، احسانی ، گوهرین ، خدادوست و خانواده های وابسته .

درگذشت آقای باقر وکیلی موجب تاسف است ضایعه ناگواررابعموم فرزندان‌وبازماندگان بویژه آقای دکترکوهستانی تسلیت می‌گوئیم .

بدین‌وسیله درگذشت شادروان **بانو ربابه تحویلداری** مادر گرامی خود را باطلاع دوستان و آشنایان می‌رسانیم . مجلس ختم آن مرحومه روز دوشنبه ۲٦ر۹ر۵۲ از ساعت ۲ الی ٤ بعد از ظهر در مسجد الجواد واقع در میدان ۲۵ شهریور برگزار می‌شود .

مهندس عباسعلی تحویلداری ، دکتر نوراله تحویلداری ، صدیقه تحویلداری ، سرگرد نعمت‌اله تحویلداری ، امان‌اله تحویلداری ، عزت‌اله تحویلداری ، فاطمه تحویلداری ، محمدجعفر تحویلداری .

بانهایت تاسف و تاثر درگذشت شادروان **بانو ربابه تحلویداری** فرزند آقا شیخ محمد صقیدنی را باطلاع می‌رسانیم مجلس ختم آن مرحومه روز دوشنبه ۲٦ر۹ر۵۲ از ساعت ۲ الی٤ بعدازظهر درمسجدالجواد واقع درمیدان ۲۵ شهریور برگزار می‌گردد حضور در این مجلس و تلاوت قرآن موجب شادی روح آن مرحومه خواهد بود .

خانواده های : تحویلداری ، پورمیرزا ، میرنقیبی ، شائقی ، ارشاد ، وثوقی ، دکتر صمد زاده ، دکتر بازقلعه‌ای، اسدی ، مظفرزاده ، ملماسی ، فریبز ، موسوی و خانواده های وابسته .

بعموم بازماندگان بویژه فرزندان آن مرحومه مصیبت وارده را تسلیت می‌دهیم .

هوالعلی‌الاعلی

بدینوسیله فوت **بانو علویه بتول‌صفوی** خواهر و مادر عزیزمان صبیه مرحوم سید حسین صفوی و زوجه مرحوم حاج محمد حسین نجیمی را باطلاع دوستان و بستگان میرساند . مجلس ترحیم زنانه و مردانه محترمه از ساعت ۳ تا ۵ بعد از ظهر روز یکشنبه ۲۵ آذرماه در خانقاه صفی‌علیشاه و شب هفتم در قم مسجد نو (مقابل مقبره شیخان) از ساعت ۲ونیم تا ٤ ونیم بعد از ظهر روزسه‌شنبه ۲۷ آذر ماه جاری برگزار خواهد شد .

ابوالحسن صفوی . دکتر داود صفوی . مهندس مرتضی نجیمی . خانواده های صفوی . نجیمی . اسکوئی. دکتر بهرام سنگ . عمودی . اشرف زاده . حاجیان .جلالی. رزاقی کاشانی .

مصیبت وارده رابعموم بازماندگان آنمرحومه تسلیت‌میدهیم

بدین وسیله درگذشت مادر عزیزمان‌**بانوسلطان‌محبوبی** را باطلاع دوستان و آشنایان میرسانیم . مجلس ترحیم روز یکشنبه ۲۵ر۹ر۵۲ از ساعت ۳ تا۵ بعد از ظهردر کنیسای ابریشمی واقع در بلوار الیزابت کاخ شمالی منعقد است .

موسی محبوبی ـ عطاءالله محبوبی . پرویز محبوبی. خلیل سلیم . مهدی سلیمی .

باکمال تاسف درگذشت جناب **حبیب‌اله‌درخشانی‌همدانی** را به اطلاع دوستان و آشنایان میرسانیم مجلس تذکر روز یکشنبه ۲۵ آذر ماه از ساعت ۳ونیم بعد از ظهر در منزل آن مرحوم خیابان دربند خیابان خلیلی شماره ۱۲۹ منعقد خواهد بود .

خانواده های درخشانی ـ ایمن ـ مهرگی ـ خاوری ـ متوجه ـ وحید طهرانی ـ گلستانی

آ ـ ۱۷۲۰۷

بعموم بازماندگان آنمرحوم مصیبت وارده را تسلیت‌میدهیم

جمعیت شیرو خورشید سرخ با کمال تاسف درگذشت شادروان **سید محسن روشن** رئیس کمیسیون نظارت مالی جمعیت را باطلاع میرساند ، مجلس ترحیم ان مرحوم از ساعت ۳ تا پنج بعد از ظهر روز یکشنبه ۲۵ آذر ماه جاری در مسجد مجد منعقد است .

آ ـ ٦۷۲٦۸

با کمال تاسف و تالم درگذشت شادروان**سیدمحسن‌روشن** بزرگ خاندان روشن صاحبمنصب بازنشسته وزارت‌دارائی ـ رئیس هیئت نظارت مالی شیر و خورشید سرخ ایران و بازرس هیئت مدیره سازمان شاهنشاهی خدمات اجتماعی را باطلاع کلیه خویشان و دوستان میرساند . مجلس ترحیم فقید سعید روز یکشنبه ۲۵ آذرماه از ساعت ۳ تا ۵ بعد از ظهر در مسجد مجد برگذار میشود .

خانواده های : روشن ـ ابطحی ـ اعتماد ـ اعتمادی ـ ساری ـ ساری‌خانی ـ وزیری ـ انوری ـ دولتداد ـ سلطانمراد ـ رفیعی ـ شریعتمداری ـ اشتری ـ قائم مقامی ـ شمسی ـ داروی ـ صابری ـ ذوقی ـ شهابی ـ دیهیم ـ سیارحائری ـ مهدی زاده ـ حاتمی ـ نقوی ـ سلطانزاده ـ حاذق اعظم ـ پزشگی ـ سمینو ـ ارکی ـ گودرزی ـ کریمی گودرزی ـ جناب زاده ـ سراج ـ سراجی ـ مولا ـ بصیری ـ بیدآبادی ـ فرهمند ـ یاسمی ـ هنجنی ـ مقامع ـ مهرپویان ـ مهاجر ـ کیهانی ـ رستگی ـ فرزانه ـ انتصاری ـ صابر ـ جهانسوز ـ شیرازی ـ فرهی ـ محمدی .

آ ـ ۱۷۲۱۳

مصیبت وارده را بعموم بازماندگان آنمرحوم تسلیت‌میدهیم

بانهایت تاسف‌وتاثردرگذشت شادروان **زهرای نیکزادرهبر** را باطلاع کلیه اقوام و دوستان گرامی میرسانیم ، مجلس ختم مردانه و زنانه روز یکشنبه ۲۵ر۹ر۵۲ ازساعت ۲ الی ٤ بعدازظهر در مسجد الجواد روزولت ۲۵ شهریور منعقد خواهد بود .

محمود . ابو القاسم. هوشنگ. حسن‌و حسین‌نیکزادرهبر . و خانواده‌های کریمیان . افشین . جمال‌پور . جلیلی . قائم‌مقامی.جهانبین . سعادت.افخمی.شیرخانبیگی . حسینی.

آ ـ ٦۷۳۷٤

مصیبت‌و اردەرابعموم بازماندگان آنمرحومه تسلیت میدهیم.

با نهایت تاثر و تاسف درگذشت مرحوم مغفور **آقای‌حاج محمد حاج مبینی** راباطلاع دوستان و آشنایان میرسانیم.

مجلس ختم مردانه از ساعت ۵تا۷ بعدازظهر روز یکشنبه ۲۵ر۹ر۵۲ در مسجد مجد واقع در خیابان سپه و مجلس‌زنانه نیز در همان ساعت در مسجد مذکور منعقد خواهد بود .

خانواده‌های : حاج مبینی. حاج محمودمبینی. مختار. مبینی. رضوی. میرشاه‌فضلی. شفیعی. سفیدرو . انصاری . صالحی فرد. عمادی. غفوری . شایق . سلطانی . شعاعی . و رضا حاج مبینی .

آ ـ ۱۷۲٤۹

مصیبت و اردەرا بعموم‌بازماندگان آنمرحومه‌تسلیت‌میدهیم

خانواده‌های شفق. نورهاشمی. رحیمزاده خوئی. خنائی. امین. رئیس شقاقی. المعی. خواجه نصیری. روان‌بخش . آزموده. شفیع‌زاده. پناهی. امیر نیرومند. متحدین . پیران. شایگان. صرافی. کهنموئی. کلافی. رضازاده. پیرداوری . کاظمیان. تاج رضائی. صرافزاده .

با نهایت تاسف، درگذشت ناگهانی شادروان **جمیله شفق (نورهاشمی)** را باطلاع می‌رسانند، مجلس ترحیم مردانه و زنانه، از ساعت ٤ الی ٦ بعدازظهر روز یکشنبه ۲۵ آذر ماه در مسجد الجواد برگزار خواهد شد .

بعموم بازماندگان آنمرحومه مصیبت‌وارده راتسلیت میدهیم

با اندوهی فراوان درگذشت شادروان **مهندس فضل‌اله ژیلا** را باطلاع می‌رساند. مجلس ترحیم مردانه وزنانه آن مرحوم روز دوشنبه ۲٦ آذرماه ساعت ۳ تاه بعداز ظهر در خانقاه صفی علیشاه برگزار خواهد شد .

پروانه. آتوشا. زریون. افشین و کشور ژیلا. خانواده های گلسرخی . لانتز. شهریز . مهندس عباس سیاسی. دکتر نصرت. مهندس مرتضی سپاهی. هوشنگ کشاورز . سرتیپ شهریاری . زین‌العابدین‌اعلمی. نادر گیلان‌شاه.

آ ـ ٦۷۳۸۰

بدینوسیله درگذشت شادروان **مهندس فضل‌الله ژیلا** پدر همسر گرامی دکتر عزت‌الله نصرت را به آن دوست عزیز تسلیت می‌گوئیم. مجلس ترحیم آن مرحوم روز ۲٦ آذر ماه ساعت ۳ تاه بعدازظهر در خانقاه صفی علیشاه برگزار خواهد شد .

دکتر بهرمان. دکتر توحید آملی. دکتر درافشان. دکتر داهی. دکتر رئیسی . دکتر شهاب فردوس . دکتر صبا. دکتر عرب‌زاده. دکتر فراهی. دکتر کنی. دکتر لطفی . دکتر موقر شقاقی. دکتر معتمدی. دکترنبوی. دکتر نیری. دکترهاشم‌وکیل.

بدینوسیله درگذشت آقای **مهندس فضل‌الله ژیلا** پدرهمسر همکار محترم آقای مهندس مرتضی سپاهی را به‌آن دوست گرامی تسلیت گفته، مجلس ختم آن مرحوم روز دوشنبه ۲٦ آذرماه ساعت ۳ تاه بعدازظهر در خانقاه صفی علیشاه برگزار خواهد شد .

مهندس محمود کمانگر. مهندس حسن کمال‌وند . مهندس منصور نصیر منصوری.

مصیبت وارده‌را بعموم بازماندگان آنمرحوم تسلیت‌میدهیم

بانهایت تاسف درگذشت شادروان **محمد بودا** عضو عالیرتبه وزارت امور خارجه را باطلاع اقوام و آشنایان میرساند .

مجلس ترحیم زنانه و مردانه آن مرحوم روز یکشنبه ۲۵ آذر ماه جاری (فردا) از ساعت ۵ تا ۷ بعد از ظهر در خانقاه صفی علیشاه برگزار میشود .

خانواده های : بودا ، صمدی ، وحیدی ، آریا ، سمندر، سهیلی ، طاقه‌ای ، وحیدنیا ، جابری ، مرشدی ، مکی ، قدمی، سامنی و محلوجی .

آ ـ ۱۷۲۲۷

مصیبت وارده را بعموم بازماندگان آن مرحوم تسلیت می‌دهیم .

پرسه

بانهایت تاسف درگذشت **رستم بهرام ایدون** را باطلاع خویشان و آشنایان میرسانیم.

پرسه آن شادروان از ساعت ۳ تاه بعد از ظهر یکشنبه ۲۵ آذر در تالار ایرج خیابان استالین کوچه زردتشتیان‌برگزار خواهد شد .

ارغوان. کورش مهوش ایدون. مهندس اسفندیار پور بهرامی.خدامراد ایدون وخانواده . زال‌ایدون. گوهر پریدخت. فریدون‌بهرام و دکتر جمشید ایدون. خدارحم. شاپهرام . دکتر اردشیر و خدایار ایدون. لعل خدیومی . ایران و خسرو باستانیفر. شهریار باستانی . مروارید رستمی . خانواده های: بهریز پور بهرامی . انوشه . مهر افشانی . سهراب. فریدون نژاد. دکتر خسرو خسروی. ورهرامیان. بردبار.بختیان. رخشنده . شاکر. سپاس. خسروان. مرزبان. فرخنده . کامکار. هخامنشی . اشیدریان.

آ ـ ٦۷۵۱۰

بعموم بازماندگان آنمرحوم مصیبت وارده را تسلیت می دهیم

یادبود

باطلاع خویشاوندان و دوستان محترم میرساند که مراسم هفتمین‌شب‌درگذشت شادروان **تقی‌یله** روز یکشنبه ۲۵ آذرماه ازساعت۳الی۵بعدازظهر درمسجد ماشاءالله ابن‌بابویه برگزار میگردد .

خانواده یله

آ ـ ٦۷۳۰۰

سپاسگزاری

ازسروران مکرم و ارجمند و بستگان و دوستان عزیزی که باتشریف فرمائی در مراسم تشییع و مجالس ترحیم و هفت شادروان **بانو مریم معتمدی** همسر مرحوم دکتر معتمد و بزرگ خاندان معتمدی منعقده درمشهد مقدس و سمنان و نیز باارسال تلگرام و نامه و آگهی درروزنامه و تلفنی اظهار همدردی‌ولطف و مرحمت فرموده‌اند صمیمانه تشکر نموده بقاء وسلامت‌وسعادت همگان را ازخداوند متعال مسئلت‌مینماید.

خاندان معتمدی

آ ـ ٦٦۷۸٦

تشکر و اعتذار

بدین وسیله از علماء عظام و روسای دوایر و تجار و بازرگانان و همکاران صنفی و دوستان و سروران عزیز که بواسطه حادثه فوت جوان ناکام **سید حمزه لاجوردی** در مراسم تشییع و مجالس ترحیم و مراسم هفت نسبت باینجانب و دیگر بازماندگان آن مرحوم تشریک مساعی فرموده یا وسیله تلگراف و نامه و درج آگهی درروزنامه ابراز همدردی و تفقد فرموده‌اند کمال تشکر و امتنان را دارم سلامت و بقاء عمر همگی را از خداوند متعال خواستارم .

قم ـ حاج سید مهدی لاجوردی الکتروکالا

آ ـ ٦٦۷۹٦

ضمن اظهار تشکر از آقایان محترم ودوستان و بستگان‌که بوسیله تلگراف ، روزنامه ، نامه و همچنین با شرکت در ختم وشب هفت صبیه و همسر موجب تسلی خاطر آن مرحومه را فراهم آوردند سپاسگزاری نموده سلامتی همگی را از خداوند بزرگ خواهانیم.

کامران ـ میرباقری

هوالرضا

دکتر صادق آهی رادمرد مومن و سالک تندرو دعوت حق را لبیک گفت و بسرای باقی شتافت ، یاران اهل طریقت در غم از دست دادنش بوسیله تلگرافو نامه از نقاط مختلف کشور مرا تسلی و تسلیت می دهند با آنکه مرگ او اندوه عظیم و سنگین است اما بامید رحمت پروردگار تحمل این‌بار راحتم مینماید ، با عرض همدردی مخصوص به بانو اهی‌و فرزندان و سایر بازماندگان آن روانشادمتقابلا به کلیه‌یاران اهل طریقت بدینوسیله تسلیت میگویم .

رضا رهنما

بمناسبت ارتحال شادروان مرحوم **حاج مصطفی‌جوهری** طاب ثراه که مردی متقی و نیکوکار بود مجلس تذکری در روز یکشنبه ۲۵ آذر ماه از ساعت ۲ر۳۰ الی ٤ر۳۰ درمسجد ارک منعقد است شرکت برادران دینی و مومنین باعث‌شادی روح آن مرحوم خواهد بود .

محمود یاسری

با نهایت تاسف درگذشت شادروان **حاج مصطفی‌جوهری** عضو هیئت رئیسه سابق را که یکی از بانیان این اتحادیه بودند باطلاع کلیه دوستان وهمکاران محترم میرساند .

مجلس ترحیم آن شادروان روز یکشنبه (فردا) از ساعت ۲ونیم تا ٤ونیم بعدازظهر درمسجد ارک برگزار خواهدشد.

رئیس اتحادیه صنف فروشندگان رنگ ـ اکبر عبداللهی

بانهایت تاسف‌درگذشت شادروان‌مرحوم **حاج مصطفی جوهری** عضو هیئت رئیسه سابق را که یکی از بانیان این اتحادیه بودند باطلاع دوستان و همکاران میرساند که‌مجلس ترحیم آن مرحوم روز یکشنبه ۲۵ آذر ماه از ساعت ۲ر۳۰ الی ٤ر۳۰ در مسجد ارک منعقد میباشد .

اتحادیه فروشندگان رنگ طهران

بانهایت تاسف‌درگذشت شادروان مرحوم **حاج‌مصطفی جوهری** بزرگ خانواده جوهری را باطلاع میرساند مجلس تذکر مردانه روز یکشنبه ۲۵ آذر ماه از ساعت ۲ر۳۰ الی ٤ر۳۰ بعد از ظهر در مسجد ارک و ختم زنانه در همانروز و ساعت درمنزل آن مرحوم برقرار است.شرکت دوستان و آشنایان باعث شادی روح آن مرحوم و تشکر بازماندگان خواهد بود .

خانواده های : جوهری ـ جوهری مجد ـ جوهرچی ـ نجات ـ شاپورگان ـ حجازی ـ فرهومند ـ صلح چی ـ میرصادقی ـ اخلاق‌دوست ـ نورائی ـ عاقل‌نژاد ـ کرمانی ـ جوانمرد ـ میثمی ـ بلورفروشان ـ کمیلیان ـ موجانی ـ ابراهیمی ـ یزدی ـ فاطمی ـ سعید اکبری ـ افرا ـ امینیا ـ فائق ـ قناعتی ـ عباس آبادی ـ گردان ـ رضا داد.

آ ـ ۱۷۲۲۹

با نهایت تاسف فوت برادر وپدرمان را باطلاع‌دوستان وآشنایان میرساند که مجلس ترحیم آن مرحوم از ساعت ۲ر۳۰ الی ٤ر۳۰ در مسجد ارک منعقد میباشد .

حاج فرج‌اله جوهری ـ حاج عزیزاله جوهری ـ مجتبی جوهری مجد ـ حسین جوهری ـ علی جوهری ـ حسن جوهری .

مصیبت وارده را به خانواده های عزادار بویژه‌فرزندان آن مرحوم تسلیت می دهیم .

تسلیت

جناب سروان احمد کوثری

مصیبت وارده را تسلیت می‌گوئیم .

سیروس آبار

آ ـ ۱۷۲۰۹

بانهایت تاثر و تاسف درگذشت جانگداز مرحومه **خانم‌جون‌همایون** (همسر جناب آقای دکتر همایون)جراح بیمارستان آسیا را به خانواده محترم همایون بخصوص به جناب آقای دکتر عبدالله همایون همکار ارجمند تسلیت میگوئیم .

گروه پزشکی و کارکنان بیمارستان آسیا

آ ـ ٦۷۲۹٦

سرکار خانم مینو رحیمی

ما پزشکان بیمارستان خزانه فوت مرحوم حسین رحیمی را به سرکار خانم رحیمی همکار عزیزمان و خانواده ایشان تسلیت میگوئیم .

پزشکان بیمارستان خزانه

آ ـ ۱۷۲۱۵

شاهرخ عزیز

مصیبت وارده را بشما و آن خانواده محترم تسلیت میگویم .

محمدمشیری

آ ـ ۱۷۲۰۵

جناب‌سرهنگ قدوسی

باقلبی آکنده از تاثر درگذشت پسر عموی عزیزت آقای کامران قدوسی را بجنابعالی و خانواده محترم تسلیت گفته سلامت و بقای همگی را از خداوند بزرگ خواهانم .

شیراز ـ شهریار قدوسی

آ ـ ٦٦۷۹۲

جناب‌آقای حاج‌سیدمهدی لاجوردی

بااندوه فراوان‌درگذشت نابهنگام‌فرزندعزیزتان راتسلیت عرض نموده خود را دراین سوگ بزرگ سهیم میداند .

کرمانشاه ـ مصطفی حمیدی

ی آ ـ ٦٦۷۸٤

سرکار ستواندوم احمد رضائی

درگذشت نابهنگام پدر گرامیتان را از صمیم قلب تسلیت عرض نموده‌بقاءعمر شماوخانواده محترمتان را ازپروردگار بزرگ خواستاریم .

بم ـ افسران منطقه ژاندارمری

آ ـ ٦٦۷۸۲

جناب‌آقای ایرج پازوکی

باکمال تاثر مصیبت وارده را تسلیت عرض مینمائیم .

مسعودیان . محشم‌نوری . شفیعی . علوی . حکمی . جلالی. زمردی . پازارگادی . اشرفیان . جنانی. سیدالعالی. رستگاری . پروین‌پور . پیرباغچه‌ای. صابری . کبیری. مبین.

آ ـ ٦٦۷۷٦

بانهایت تاثر و تاسف درگذشت ناگهانی جناب‌آقای معصوم خانی را دراصفهان بکلیه فامیل عزادار بویژه تیمسار سپهبد مجید معصومی و آقایان اسماعیل و عبدالحمید و دکتر رشید معصومی تسلیت‌عرض مینمائیم .

سرتیپ پرتو و بانو

آ ـ ٦۷۲۹۸

تیمسارسرلشگرفرهنگ‌برومندان ـ جناب‌آقای‌هوشنگ‌برومندان

دوستان شما با قلبی آکنده از اندوه درگذشت مادر عزیزتان را تسلیت عرض نموده خود را در این سوگ بزرگ سهیم می‌دانند .

امیرحسین ثنائی ـ اسکندر رویانی ـ جلال جباربور

جناب آقای دکتر عبدالله همایون

هیئت مدیره و اعضاء سندیکای کارکنان بانک ایران و انگلیس صمیمانه خود را در سوگ همسر گرامتان شریک دانسته بقای عمر و سلامت خاندان آنجناب را از درگاه احدیت مسئلت دارند .

سندیکای کارکنان بانک ایران و انگلیس

سرکار خانم مریم میرفخرائی

با نهایت تاسف مصیبت وارده را از طرف کلیه کارکنان دبستان مهرگان به سرکار و فامیل محترم تسلیت عرض می‌نماید .

طیبه مدرسی تهرانی

جناب آقای ناصر ضرغامی

بانهایت تاثر و تالم درگذشت مادر گرامیتان را تسلیت عرض نموده بقای عمر خاندان محترم ضرغامی و سایر بازماندگان را از خداوند متعال مسئلت داریم .

ناصر ، مهندس دلایلی ، رایمند ، قریشی ، مهندس رحمتی ، صفاپور ، قره‌داغی ، اکبری ، رمضانی، افراسیابی، ندافی، ذبیحی، صفائی، اقبال، نظر، پیرغیبی ، نیکرویان .

جناب دکتر برومندان

با نهایت‌تاسف درگذشت مادر گرامیتان را بجنابعالی و عموم فامیل تسلیت عرض می‌کنیم .

احمد سلطانی و بانو

جناب آقای جواد بنی‌یعقوب

درگذشت مادر گرامیتان را صمیمانه تسلیت میگوئیم .

دکتر عبدربانی و بانو

جناب آقای خسرو باستانی‌فر

مصیبت وارده را به شما و خانواده گرامی تسلیت گفته خودرا در سوک شماسهیم میداریم.

خداوند . رفیع.سعدلو . شاکری . فهیمی . معینی. میرحسینی. نیکدل . نجفی.

سرکار خانم مفتخری

از خبر تاسف انگیز درگذشت دوست گرامی آقای مهندس یحیی شاکریان محمدی بینهایت متاثر، مصیبت‌وارده را بشما و کلیه بازماندگان تسلیت گفته و خود را در غم شما شریک میدانیم .

علی اصغر کاشف و بانو

آ ـ ٦۷۳٦٤

جناب آقای مهندس عطاءالله اشراقیان

بانهایت تاسف و تالم درگذشت نابهنگام پدر بزرگوارتان را تسلیت عرض نموده و خود را در غم شما شریک میدانیم.

تبریز ـ مهندس واحدی ـ مهندس انگجی ـ مهندس شفیعی ـ مهندس خامنه‌ای ـ مهندس خسروشاهی‌ـمهندس توحیدی ـ مهندس میرزائیان .

آ ـ ٦۷٤۱۰

جناب آقای مهندس عطاءالله اشراقیان

کارکنان اداره کل آبیاری آذربایجان خاوری باندوه فراوان درگذشت پدر ارجمندتان را تسلیت عرض نموده ، بقای عمر جنابعالی و خاندان محترمتان را از درگاه خداوند بزرگ مسئلت دارند ..

بانهایت تاسف مصیبت وارده را به سرکار خانم دکتر هما آهی مدیرکل دفترامور کودکان و دانش‌آموزان استثنائی از طرف سازمان‌ملی‌رفاه نابینایان تسلیت میگوید برای ایشان و فامیل محترمشان صبر جمیل و عمر طویل از ایزد متعال مسئلت دارد .

مدیرعامل‌سازمان ملی رفاه نابینایان ایران‌ـدکترمسعود ضرابی

باقلبی اکنده از غم و اندوه درگذشت نابهنگام مفیدسعید استاد دلسوز آقای ابراهیم سرهنگی‌رابه‌خانواده‌اش تسلیت عرض می‌داریم .

بابل ـ دانش آموزان سال چهارم طبیعی (ب) دبیرستان شاهدخت

آ ـ ٦۷٤۰٤

جناب‌آقای مهندس عطاءالله اشراقیان

کارکنان اداره ابیاری شهرستان تبریز درگذشت پدر ارجمندتان را صمیمانه تسلیت عرض مینمایند .

تبریز ـ کیوان

آ ـ ٦۷٤۰٦

جناب آقای قاسم آقائی

بانهایت تاسف مصیبت وارده را تسلیت میگوئیم .

کارکنان شعبه موتور لجستیکی

آ ـ ٦۷۳۷۸

جناب‌آقای حاج‌حسین جوهری

بانهایت تاسف درگذشت‌ابوی‌گرامیتان آقای حاج‌مصطفی جوهری همکار ارجمند خود و بزرگ خاندان جوهری را به شخص سرکار و خانواده محترمتان تسلیت عرض نموده و بقای عمر بازماندگان و صبر جمیل برای آن خاندان محترم را از درگاه خداوند متعال خواستارم .

حاج‌حسن اسلامی

آ ـ ۱۷۲۳۹

جناب‌آقای حاج‌حسین جوهری

بانهایت تاسف درگذشت ابوی محترمتان آقای حاج مصطفی جوهری همکار ارجمند خودوبزرگ خاندان‌جوهری رابه‌شخص سرکار و خانواده محترمتان تسلیت عرض نموده بقای عمر بازماندگان و صبر جمیل برای آن خاندان‌محترم را از درگاه خداوند متعال خواستاریم.

کارخانجات رنگسازی شمس

آ ـ ۱۷۲۳۹

دوست عزیزجناب‌آقای مهندس نجیمی

مصیبت وارده را تسلیت میگویم .

خسرو ملازاده

آ ـ ۱۷۲٤۱

آقای مهندس نجیمی

فقدان مادر گرامیتان‌راتسلیت گفته‌سلامتی آن خاندان محترم را از خداوند مسئلت دارم .

علی‌اکبر فخیمی

آ ـ ۱۷۲٤۳

تیمسار سرنیپ مومنی

مصیبت وارده را به جنابعالی و عموم فامیل صمیمانه تسلیت عرض مینمایم .

اصفهان ـ دکتر حسن مومنی

آ ـ ٦۷٤۱۲

جناب آقای باستانی‌فر

درگذشت آقای رستم بهرام ایدون رابه شما و خانواده محترم تسلیت گفته صبر و شکیبائی آرزومندیم.

مینا کاظمی.پروین نیک بین.پریچهر نیک زاد . مریم مهاجری، ثریا مهربان.

آ ـ ٦۷۵۱۲

باقلبی اندوهناک درگذشت ناگهانی و جانسوز رادمرد بزرگ حاج عبدالکریم معصومخانی را بخانواده های محترم معصومخانی ـ معصومی ـ تسلیت عرض نموده و از درگاه‌ایزد بزرگ برای عموم بازماندگان صبر و سلامتی آرزومندیم

غلامحسین عطائی نائینی. سرهنگ امینی نائینی . مهندس حسین مرشد زاده . مهندس حسن مرشدزاده

آ ـ ٦۷۵۰۸

همکار ارجمند جناب آقای شعبان خواجه بیگلو

بانهایت تاسف و تاثر فوت پدر گرام را تسلیت گفته بقای آنجناب و فامیل محترم را از خداوند مسئلت مینمائیم.

کارمندان حسابداری بانکملی ایران شعبه بازار

مادران نمونه‌سال انتخاب شدند

امروز ظهر اسامی سه تن از مادران‌نمونه سال ۱۳۵۲بشرح زیر اعلام شد :

خانم بتول همتی ، کارمند بازنشسته وزارت آموزش و پرورش،سکینه‌آمریکاچی کارمند بازنشسته وزارت آموزش و پرورش ، فرخنده‌رئیسی‌خانه‌دار

دکتر محمد موتمنی مدیر عامل بنگاه‌حمایت مادران و نوزادان طی یک مصاحبه مطبوعاتی گفت : در سال جاری ۲۱۹مادر پرسشنامه های بنگاه حمایت مادران و نوزادان را که در جرائد درج شده بود با ذکر مشخصات کامل خود تنظیم کردند و برای داوری به این موسسه ارسال داشتند .

در مرحله اول ۸ تن از شرکت کنندگان واجد شرائط شناخته شدند و سپس هیات داوران از میان ۸ نفر مزبور ۳ تن را بعنوان مادران نمونه سال برگزید .

خانم بتول همتی متولد سال ۱۳۰۰ ، ساکن تهران، معلومات ششم ابتدائی ، دارای چهار فرزند به اسامی‌پریچهر فروغی فارغ‌التحصیل رشته پزشکی ، پروانه فروغی لیسانسیه روانشناسی ، پریوش فروغی دیپلمه‌طبیعی ، پریدخت فروغی لیسانسیه مدرسه عالی ترجمه است .

خانم فرخنده رئیسی دارای ٦ فرزند بنامهای پروین رئیسی لیسانس زبان ، فریدون رئیسی مهندس نساجی از آمریکا ، هوشنگ رئیسی ، دکتر راه و ساختمان ، شمسی رئیسی لیسانس‌شیمی، جمشید رئیسی دارای دکترا در رشته پزشکی و فرهاد رئیسی محصل سال پنجم دبیرستان می‌باشد .

خانم سکینه آمریکاچی مادر ۷فرزند به اسامی مهین عنایتی فوق دیپلمه دانشسرای‌مقدماتی، سیمین عنایتی دیپلم دبیرستان منیژه عنایتی فارغ‌التحصیل بهداشت عمومی ، محمدعنایتی لیسانس روابط‌عمومی‌ازآمریکا، فریده عنایتی لیسانس ادبیات، علی عنایتی صاحب دکترای دامپزشکی ، محمود عنایتی دانشجوی سال سوم رشته آرشیتکت است .

مدیر عامل بنگاه حمایت‌مادران و نوزادان افزود :

علیاحضرت شهبانوی ایران طی مراسمی‌جوائز مادران‌نمونه امسال را اعطاء خواهندفرمود و بمنظور تجلیل از حسن‌تربیت وروش صحیح آنها درپرورش فرزندانشان یک مدرسه تهران به اسم آنها نامگذاری‌خواهد گردید .

مادر نمونه شهرستانها

تبریز ـ خانم ماروس‌یعقوبیان، به عنوان مادر نمونه سال ۵۲ تبریز ، برگزیده شد .

خانم یعقوبیان خانه دار است و دارای ٤ فرزند دختر و پسر میباشد .

همچنین خانم ذونوبی حشمت و خانم رقیه تقی‌زاده بعنوان مادران ممتاز تبریز شناخته شدند .

خانم حشمت ٦ فرزند دارد و خانه‌دار میباشد و خانم‌تقی زاده خانه‌دار ودارای ۵ فرزند است. هیچیک از مادران نمونه تبریز شوهر ندارند .

*** مادران نمونه مشهد**

خانم شوکت طالبیان بعنوان‌مادر نمونه مشهد انتخاب شد . وی ٦ فرزند لیسانسیه و دیپلمه دارد .

*** مادران نمونه کرمان**

خانم نیره محمدی که دارای چهار فرزندپزشک‌ومهندس وهمسری متخصص در علوم‌صنعت است ، به عنوان مادر برگزیده استان کرمان انتخاب شد .

نفر دوم نیره ثمره نام دارد که دارای سه فرزند تحصیل کرده می باشد

مادر نمونه یزد

یزد ـ سازمان زنان یزد ، خانم سلطنت شعاعی رئیس دانشسرای مقدماتی دختران یزد را به عنوان مادر نمونه امسال یزد ، انتخاب کرد .

یک مادر از بین زنان‌روستایی ویک‌مادر از بین مادران شهری انتخاب شدند.

مادر نمونه روستایی که اهل و ساکن روستای «چنقرالو» رضائیه است. دارای ۱۰فرزند میباشد و خانم پرنیان بشیر خداپرست نام دارد .

مادر نمونه شهر رضائیه ، خانم عزیزه انتظامی نام دارد و دارای ٤ فرزند میباشد.

مادر نمونه اصفهان

پیش از ظهر امروز با حضور فرماندار و جمعی از روسای ادارات ، مادر نمونه اصفهان انتخاب شد . وی خانم «ملیحه» لمجاء میباشد که ۹ فرزند دارد.

نرخ پارکینگ اعلام شد

هیئت عالی نظارت براتاقهای اصناف امروز نرخ پارکینگ‌را پس از تصویب جهت اجرابه اتاق اصناف فرستاد .

قسمت بازرسی اتاق‌اصناف نرخ تصویب شده را جهت آگاهی دارندگان اتومبیل به اتحادیه‌پارکینگ داران‌فرستاده ونرخ درمحل ورودی پارکینگها نصب خواهد شد .

نرخ پاکینگ‌باین شرح‌تعیین شده است : الف ـ از ساعت ۷ تا ۲۲ ده ریال . ب ـ از ساعت۲۲ تا ۷ پانزده ریال . برای۲٤ ساعت کامل ۲۰ ریال.

۱ـ اتومبیل هائی که‌قبل‌از ساعت ۲۲ به پارکینگ وارد و بعد از ساعت مذکور خارج میشوند ۱۵ ریال ۲ـ اتومبیل هائی که‌بعداز ساعت ۲۲ وارد میشوند ، هرموقع که خارج شوند ۱۵ ریال ۳ـ درج‌ساعت ودقیقه ورودبه پارکینگ‌اجباری است ولی درج ساعت خروج منوط به‌تقاضای‌مشتری خواهد بود .

نطق آقای دکتر رازانی درجلسه‌اخیر مجلس شورایملی

بقیه از صفحه ۱۷

وسیع عملی کرد زیرا ضرورت انقلاب اجتماعی ایران حکم میکرد که افراد ملت ایران در مقیاسی عظیم و واقعی‌به‌فعالیت های دسته‌جمعی به پردازد .و از بی

سال چهل‌وهشتم ـ شماره ۱۴۲۸۰

اطلاعات

شنبه ـ بیست و چهارم آذر ماه ۱۳۵۲
نوزدهم ذیقعده ۱۳۹۳ ـ پانزدهم دسامبر ۱۹۷۳

ساعات شرعی
استخراج دکتر ریاضی‌کرمانی
اذان مغرب . . . . ساعت ۵ و ۱۰ دقیقه
اذان‌صبح(فردا) . . . . ساعت ۵و ۳۰ دقیقه
طلوع آفتاب(فردا) . . . . ساعت ۷و۵ دقیقه
ظهرشرعی(فردا) . . . . ساعت۱۲ و ۱دقیقه

دراجرای اوامر شاهنشاه و دستورالعمل دولت

فروش سهام کارمندان دولت شروع شد

سیاوش سیروس

بررسی پرسشنامه کارمندان دولت درخصوص‌اجرای‌اوامر شاهنشاه آریامهر در بعضی از وزارتخانه ها و موسسات دولتی پایان یافته ودر تعدادی از وزارت خانه ها وموسسات ، بانکها وسازمان ها نیز بسرعت ادامه دارد.

ابلاغ دستورالعمل ۲۷ ماده‌ای دولت‌که‌در اجرای اوامرشاهنشاه مربوط به منع مداخله کارکنان دولت در امور انتفاعی و داشتن سهام صادر شده در کمیته‌هائی تحت‌نظر رئیس سازمان، موسسه ویا معاون وزیر مربوط انجام وظیفه میکنند و گزارشات بررسی ها، هر روز به نظر مقام بالای دستگاه اداری میرسد.

در وزارت آموزش و پرورش بموجب دستور صادره ازطرف این وزارتخانه ، از تاریخ صدور اوامر ملوکانه‌به تقاضای هیچیک از کارمندان دولت که تقاضای واگذاری‌امتیاز موسسه آموزشی کرده‌اند ترتیب‌اثر داده نخواهد شد و بدین ترتیب بجز کادر آموزشی‌این وزارتخانه که طبق دستورالعمل دولت مجاز بداشتن اینگونه سهام و یا امتیازهستند، حتی کارکنان‌اداری‌این وزارتخانه از داشتن سهام‌موسسات‌آموزشی محروم هستند و بسیاری از این کارمندان در پرسشنامه های خود آمادگی فروش سهام خود را به اشخاص غیر اعلام‌کرده‌اند تابتوانند کماکان در خدمت دولت باقی بمانند. علاوه بر کارمندان اداری وزارت‌آموزش و پرورش تعدادی از کارمندان دولت که در سایر دستگاهها اشتغال بخدمات دولتی دارندنیز آمادگی واگذاری امتیاز مدرسه و یا سهام موسسه آموزشی خودرا اعلام داشته‌اند.

*** وزارت بهداری**

در این وزارتخانه نیز نظیر وزارت آموزش وپرورش آندسته از کارمندان اداری که دارای امتیاز بیمارستان یا موسسات درمانی‌خصوصی‌هستند، آمادگی خود را برای واگذاری سهام خود اعلام داشته‌اند و تنها دسته‌ای که در این وزارتخانه سهام موسسات درمانی‌وبیمارستانی را کماکان حفظ میکنند ، پزشکان کارمند هستند و بهمین مناسبت، تعدادی از کارمندان اداری این وزارتخانه که دارای سهام بیمارستانها ودرمانگاهها هستند با پزشکان کارمندبرای‌واگذاری سهام خود وارد مذاکره شده‌اند .

*** در وزارت اقتصاد**

آندسته از کارمندان وزارت اقتصاد که دارای سهام بانک توسعه صنعتی و معدنی و بانک اعتبارات صنعتی هستند مشمول دستورالعمل دولت شدند و این کارمندان که حتی سهام‌عمده‌ای از بانکهای مذکور را ندارند ، آماده شدند که تمامی سهام خود را بدیگران واگذار نمایند . در این مورد چون کارکنان‌سایروزارتخانه ها چنین محدودیتی ندارند اغلب انتقال سهام از کارمندان وزارت اقتصاد به سایر کارمندان دولت (بجز کارمندان وزارت دارائی) صورت خواهد گرفت و هم‌اکنون تعدادی از کارمندان وزارت‌اقتصاد سهام خودراآماده‌فروش‌نموده‌اند.

وزیر تعاون وامور روستاها در یک تماس تلفنی اعلام کرد که کمیته های مسئول در این وزارتخانه تشکیل شده ودریافت پرسشنامه‌کارمندان از شهرستانها انجام گرفته است.

وزیر تعاون وامور روستاها با اطمینان اظهار داشت که در سطح بالای این وزارتخانه ، اعم از معاونان یامدیران ، هیچیک مشمول این دستور نشده‌اند و در بین کارمندان این وزارتخانه فقط چندنفر هستند که در ساعات غیر اداری بکار تدریس در دانشگاهها اشتغال دارند و یک معاون این وزارتخانه که‌کارشناس رسمی وزارت دادگستری بود و کارشناسی او بهیچوجه ارتباطی باوظائف اداریش نداشت معهذا استعفای خود راازسمت‌کارشناسی وزارت‌دادگستری‌تسلیم‌نموده‌است

در مجموعه برنامه های سخنرانی دوره شبانه دانشگاه تهران
آقای دکتر شاپور راسخ استاد دانشگاه و معاون هم‌آهنگی و نظارت سازمان برنامه و بودجه ، ساعت ۵ بعدازظهر روز دوشنبه ۲۶ آذر ماه ۱۳۵۲ تحت عنوان :
«شناخت‌تحول اقتصادی در ایران از خلال بودجه سال ۱۳۵۳
در تالار اجتماعات دانشکده اقتصاد دانشگاه تهران سخنرانی خواهند کرد .
م الف ۱۶۵۸۵ آ ـ ۶۷۰۹۰

بانک رهنی ایران
۹٪
نرخ بهره
سپرده مدت دار
تلفن برای کسب اطلاع : ۳۱۱۵۸۵

گردپیروگار PYROGAR
بمقدار کافی موجود است

خبرهای ورزشی

در دنباله مسابقات جام تخت‌جمشید.

تاج‌وپرسپولیس ، صنعت‌نفت وبانک‌ملی را شکست‌دادند

در دنباله مسابقات فوتبال جام تخت جمشید ، تیم های تاج،پرسپولیس ، پاس‌و عقاب پیروزی داشتند . ملوان‌ممتاز ترین تیم شهرستانی حاضر در مسابقات نیز حریف خود را مغلوب کرد.

تاج که پس از کسب نتیجه مساوی ۱ـ۱ در دیدار برگشت با پرسپولیس فاصله بعیدی از تصاحب عنوان قهرمانی جام تخت جمشید ، گرفته است ، در دیدار دیروز رویاروی‌صنعت نفت آبادان قرار گرفت و ۲بر صفر به پیروزی رسید .

دقایق نخست نیمه اول دیدار دو تیم با حملات صنعت نفت همراه بود . لیکن تاج‌ازاواسط این نیمه به خود آمد و دروازه صنعت نفت را زیر حمله‌گرفت با تلاش‌یاران تاج برای‌گشودن دروازه حریف تاپایان نیمه اول سودی نداشت .

در دقیقه ۱۵ نیمه دوم و نیز در دقیقه ۲۰ این نیمه صنعت نفت دروازه خود را به غلامحسین مظلومی یار خط حمله تاج تسلیم کرد و بازی‌با همین نتیجه ۲ بر صفر به‌سود تاج پایان یافت .

پرسپولیس صدرنشین جدول رده بندی مسابقات نیز دربرابر بانک ملی صاحب عنوان نهم این جدول قرار گرفت و برآن پیروز شد . نیمه اول دیدار پرسپولیس بانک ملی بدون رد و بدل شدن گل پایان‌یافت. در دقیقه‌هشتم‌نیمه‌دوم‌پرسپولیس بر روی ضربه‌زیبائی از صفر ایرانپاک که پس از مدتها دوری به تیم خود پیوسته‌است صاحب تنها گل خود شد.

در سایر دیدار های جام تخت جمشید ،عقاب ٤ بر صفرماشین سازی را شکست داد. غلام وفاخواه با ۲ گل و نیز پرویز قلیچ خانی و فریبرز اسماعیلی هر یک با ۱گل ، گل های‌عقاب را به ثمر رساندند . دیدارتیم های پاس و راه آهن نیز با پیروزی۲برصفرپاس‌همراه بود. گل های این مسابقه بوسیله جهانگیر نصیری دردقایق ۳۲و ۸۲به ثمر رسید .

برق در مسابقات جام تخت جمشید در برابر ملوان بندر پهلوی با یک گل تسلیم شد . تنها گل ملوان را سپندار در دقیقه ۲۳، به ثمر رساند.

در جدول رده بندی این‌تیم‌ها بترتیب مقام اول تا دوازدهم را در اختیار دارند :
پرسپولیس ، ۳۲ امتیاز، تاج ۳۰ امتیاز ، پاس ۲۷ امتیاز ، عقاب ۲۶ امتیاز ، ملوان ۲٤ امتیاز ، صنعت نفت ۱۸امتیاز، راه آهن۱۷ امتیاز ، ذوب‌آهن ۱٤ امتیاز ، بانک ملی ۱۳ امتیاز ، برق ۱۲ امتیاز ،نورد ۱۱ امتیاز و ماشین سازی ۷ امتیاز .

ژیمناستیک دانشگاه تهران

شهره راستان ازدانشکده هنر های زیبا با ۸ر۷ امتیاز به مقام اول مسابقه های ژیمناستیک زنان دانشگاه تهران در رشته حرکت های روی‌پاراال رسید. در این مسابقه‌ها ، گلرخ ملیحی با ۵ر۷ امتیاز از دانشکده‌دارو سازی‌و شهلا مقدوری‌مقدم با ۷امتیاز از دانشکده‌ادبیات به مقام های دوم و سوم رسیدند .

در مسابقه های گروه‌مردان در رشته پرش خرک که با شرکت ۱۷ دانشجو برگزار میشد ، ستوده عاطفی از دانشکده دامپزشکی با ۸ر۷ امتیاز اول شد.فرامرز فورک‌ازدانشکده‌دندانپزشکی با ۳ر۷امتیاز و محمدناصح فورک‌ازدانشکده‌دندانپزشکی با ۲ر۷ امتیاز به مقام های دوم و سوم رسیدند .

در رشته خرک حلقه‌نیز این نتیجه‌ها به دست‌آمد: محمد بلاجی از دانشکده پزشکی با ٦ر٦ امتیاز به مقام اول دست یافت‌وجمشید حسنی از دانشکده حقوق‌با ۵ر٦ امتیاز و سعید بینائی با ٦ امتیاز دوم و سوم‌شدند. در این رشته هیچ یک از شرکت کنندگان نتوانستند حد نصابی بیش از ۷ امتیاز به دست آورند .

خوزستان قهرمان کشتی فرنگی، خراسان قهرمان‌کشتی آزادشدند

چهارمین دوره مسابقات کشتی ازادو فرنگی‌قهرمانی کارگران ایران بعداز ظهر دیروز پایان یافت. درهردو رشته ازمسابقات کارگران تهران بابرتری کامل‌حریفان شهرستانی خود را پشت سرنهادند و به قهرمانی‌رسیدند لیکن امتیازات آنان به حساب نیامد. در کشتی فرنگی تیم های خوزستان با ۳۰ امتیاز مقام اول، خراسان‌با۲۵ امتیاز مقام دوم واصفهان با ۲۰ امتیاز مقام‌سوم‌مسابقات را به خود اختصاص دادند .

درکشتی آزاد نیز ٤۵ امتیاز تیم تهران به حساب نیامد وخراسان با ۵ر۲۵ امتیاز اول ،لرستان‌با ۲۲ امتیاز دوم واصفهان ۲۱ امتیاز سوم شدند .

درپایان امیرقاسم معینی وزیرکار و امور اجتماعی جوایز کارگران قهرمان رابین آنان تقسیم کرد.

دانشگاه‌تهران‌وباشگاه‌آرارات

درفینال بسکتبال جام سیمین شفیقی

تیم های بسکتبال زنان دانشگاه تهران و باشگاه ارارات ، دیروز با پیروزی برحریفان خود ، به مرحله نهائی مسابقه های بسکتبال جام سیمین شفیقی رسیدند .

مسابقه‌های بسکتبال جام [illegible] سیمین شفیقی که با شرکت ۸ تیم از صرف امروز [illegible] تهران ترتیب یافته‌استروز گذشته با پیروزی تیم دانشگاه تهران بر مدرسه عالی پارس و تیم باشگاه آرارات بر مدرسه عالی ورزش دنبال شد .

دردیدار نخست‌دیروز،تیم‌دانشگاه تهران متشکل از شهلا روحانی ، سهیلا روحانی ، گالیناپدلی ، منیژه رصدی ، سودابه علیجانی وفرزانه سادات فاضل ، توانست‌با نتیجه ۵۳ بر ۳۲ برتیم مدرسه‌عالی پارس پیروز شود و به فینال مسابقه‌ها راه یابد . در میان بازیگران تیم دانشگاه ، سهیلا روحانی ۱٦ امتیاز برای تیم خود به ثبت رسانید . در تیم مدرسه علی پارس ، زهره و شهمائی توانست ۱۲ امتیاز برای تیم خود به دست آورد . نیمه اول این مسابقه ۳۰ بر ۱۰ به سود تیم دانشگاه تهران بود .

تیم باشگاه آرارات با پیروزی٦٤ بر ۵۳ در برابر مدرسه عالی‌ورزش به عنوان فینالیست دیگر [illegible] مسابقه‌ها برگزیده شد ، هیلدا ملکین ، ایوین اوادین ، [illegible] آوانسیان و ماری عزیزی قالب تیم آرارات را در برابر تیم‌مدرسه عالی ورزش تشکیل میدادند .

بازیگران مدرسه عالی ورزش در بیشتر دقیقه های این مسابقه رقابت سختی با حریف داشتند و دراین میان سهیلا ماهوتیان‌بیش‌از نیمی از امتیاز های تیم خود را به دست آورد . هماخدایاری ، شهلا حجت‌ویری رضوانی ازمهره های ثابت تیم مدرسه عالی‌ورزش بودند . باشگاه آرارات در پایان نیمه اول نیز ۳۲ بر ۲٦ از حریف پیش بود .

مسابقه‌های بسکتبال‌قهرمانی آسیا

ایران وتایوان امشب برای کسب مقام چهارم مسابقه‌میدهند

تیم ملی بسکتبال ایران، امشب در یک دیدار حساس و برای احراز مقام چهارم در هفتمین دوره مسابقه های قهرمانی بسکتبال مردان آسیا، در برابر تیم‌بسکتبال تایوان قرار میگیرد این آخرین دیدار ایران در مسابقه‌های بسکتبال آسیا است. ایران و تایوان هر یک با سه شکست و یک پیروزی ، چشم به مقام چهار دوخته‌اند .

تنها پیروزی تیم ایران درمرحله نهائی این مسابقه‌ها در برابر هندوستان به دست آمد و بازیگران تیم ایران که‌تا سه‌دقیقه قبل ازپایان مسابقه از حریفان هندی خود عقب بودند دراین زمان امتیازهای خود را افزایش دادند و با نتیجه ۸۷ بر ۸۲ به پیروزی رسیدند. نیمه اول این مسابقه ٤۵ بر ٤۲ به‌سود تیم هندوستان بود .

در دیدار دیگر دور نهائی‌کره جنوبی بار دیگر برتیم ژاپن‌پیروز شد و امشب در فینال مسابقه‌ها در برابر تیم بسکتبال فیلی‌پین قرار می‌گیرد. فیلی‌پین نیز روز گذشته با نتیجه ۱۱۰ بر ۸٤تیم هندوستان را شکست داد. با این شکست تیم هندوستان در مکان ششم جای گرفت .

آگهی
« مودیان مالیاتی که می خواهند طبق تبصره ذیل بند ۱۰ ماده دو آئیننامه هزینه های قابل‌قبول‌وجوهی را از طریق مطبوعات به مصرف تبلیغات برسانند باید وجوه مزبور را که کمتر از ۱۰ درصد و بیشتر از ۳۰ درصدکل هزینه‌تبلیغات آنان در سال نباشد بحساب جاری‌شماره ۲٦٤۸ بانک مرکزی ایران واریز و رسید آنرا به کمیسیون تقسیم آگهی های تجارتی مربوط در وزارت اطلاعات ارسال دارند و برای سال آینده نیز لازمست این وجوه را هر سه ماه یکبار بحساب مذکور پرداخت و رسید دریافت فرمایند البته انجام این تکلیف در صورتیست که در یک یا چند دوره سه ماهه موسسه دست به‌تبلیغ زده ومخارجی کرده‌باشد.»
م الف ۱٦٤۹۵
وزارت دارائی

بیمه ایران
بیمه ایران درخدمت شما
بمنظور ایجاد تسهیلات بیشتر **بیمه ایران** بیمه‌نامه‌شخص‌ثالث را درمدت پنج دقیقه صادر و خسارات تا ۰۰۰ر۵ ریال‌را بدون درخواست گزارش پلیس دراسرع وقت پرداخت مینماید .

شرکت سهامی بیمه ایران با اظهار تشکر ازهموطنان عزیزی که‌بموقع برای دریافت‌بیمه‌نامه شخص‌ثالث اقدام‌نموده‌اند، مجددا برای آنعده که تاکنون بعللی نتوانسته‌اند در این مورد اقدام نمایند فهرست باجه‌ها و کسانی‌راکه اجازه صدور بیمه‌نامه شخص ثالث دارند به‌آگاهی می‌رساند :

الف ـ مرکز و باجه‌های شرکت :
۱ـ ایرانشهر ، کریمخان زند اول ایرانشهر ۸۲۷۱۰۳ـ۷
۲ـ سعدی ، خیابان سعدی، کاخ بیمه ۳۰٤۵۰۲ـ۵و۲۹ـ۳۰٤۰۲٦
۳ـ بازار ، سبزه‌میدان ۲۵۰٦۰ و ۲۵۰٦۹
٤ـ آلومینیوم، خیابان شاه پاساژ آلومینیوم ٤۳۵۲۳
۵ـ شماره‌گزاری، اداره شماره‌گزاری، راهنمائی و رانندگی خیابان کوروش‌کبیر ۹۵۸۳٦۹
٦ـ دخانیات، خیابان قزوین روبروی دخانیات ۸۲٤۱٤۵ـ٦
۷ـ بهجت‌آباد، خیابان بهجت‌آباد چهارراه زمرد ۸۷۲۲۲۷
۸ـ شمیران، میدان تجریش، اول خیابان پهلوی ۲۲۸۰
۹ـ کرج، خیابان قزوین ۸۵۰۹۷۱
۱۰ـ باجه کوروش کبیر، جاده قدیم شمیران بالاتر از سه‌راه زندان، داخل بانک بیمه ایران
۱۱ـ کیوسک بیمه ایران اول جاده اتوبان کرج
۱۲ـ کیوسک بیمه ایران کرج جنب پاسگاه پلیس راه
۱۳ـ کیوسک بیمه ایران جاده تهران ساوه جنب پاسگاه پلیس راه
۱٤ـ کیوسک بیمه ایران حسن‌آباد قم
۱۵ـ کیوسک بیمه ایران ورامین
۱٦ـ کیوسک بیمه ایران جاجرود جنب پاسگاه‌ژاندارمری
ب ـ کسانیکه اجازه صدور دارند :
۱ـ آقای ترابی، بوذرجمهری غربی سرای فردانش ۲۰۰٦۸
۲ـ آقای ناظری، خیابان اکباتان شماره ۱۷۳ ۳۱٦۳۹۵
۳ـ آقای زند، لاله‌زارنو چهارراه مهنا ساختمان البرز طبقه اول شماره یک ۳۹۳٦۰۰
٤ـ آقای صدقی، تخت‌جمشید شماره ٤۲۸ ۷٦۵٤۰٦
۵ـ آقای پطروسیان، کریمخان زند ۷۸ تهران ۸۳۲۱۳٤
٦ـ آقای حلالخور، خیابان روزولت چهارراه ثریا شماره ۱۷٤ ۸۳۱۰۵۷
۷ـ آقای ایران‌نژاد، خیابان قدیم شمیران روبروی سینما ریولی طبقه سوم ۷۵۵۰۹٦
۸ـ آقای‌قربانی، خیابان تخت‌جمشید جاده قدیم شمیران ساختمان ٤۳۸ طبقه چهارم آپارتمان ۱٤ ۷۵۹٤۲۲
۹ـ آقای فرخو (فارکو) خیابان نادرشاه نبش تخت‌طاووس ساختمان فارکو ۸۳۷٦٦۸
۱۰ـ آقای عسگری (تهران) آیزنهاور روبروی وزارت‌کار و امور اجتماعی کوی عادل شماره ۵ ۹۵۳۷٤٤
۱۱ـ آقای پارسا (کیوان) خیابان پهلوی چهارراه امیراکرم ساختمان واحدی طبقه دوم ٤۹۷۸۵
۱۲ـ خانم مسنن (کوروش) بلوارالیزابت کاخ‌شمالی پلاک۸ ٦۲۲۵٦٤
۱۳ـ آقای‌تاروردی (یامک) عباس‌آباد اول‌خیابان تلویزیون (وزراء) ساختمان شماره ۲۲۲ ٦۲۱۵۹۳
۱٤ـ آقای رفیعی، (نوید) خیابان بهار جنوبی چهار راه ایرج ساختمان طلائی طبقه چهارم ۸۳۲۹۵٤
۱۵ـ آقای شعرباف (شهرام) خیابان کوروش کبیر روبروی کلانتری سوار جنب شماره‌گذاری ۸۵۱۸٤۷
۱٦ـ آقای پورمنوچهری (منوچهری) تهران‌نو ایستگاه قاسم‌آباد پلاک ۵۲۱ ۷۹٤۰۷٦
۱۷ـ آقای مصطفوی مقدم (پیشگام) مقابل دانشگاه تهران اول خیابان فخررازی طبقه هفتم ٦٦۸۳۰۱
۱۸ـ آقای سید مدنی (سعید) چهارراه امیراکرم پاساژ پاسارگاد طبقه دوم شماره ۱۱۲ ٤۰٤۷٤
۱۹ـ خانم کامیاب (ایمان) خیابان ابتهاج جنوبی نزدیک بلوار شماره ۵٤ ٦٦۳۳٦۳
۲۰ـ آقای عظیمی‌نیا، شاهرضا خیابان رامسر شماره ۵۸ ۸۳۰۸۲۹
۲۱ـ زردوز (کاوه) ، جاده قدیم شمیران نرسیده به تجریش ایستگاه اسدی نبش کوچه رضائی ۸۷٦٦۲۷
۲۲ـ آقای نادری (نادر)، بلوار الیزابت میدان ولیعهد چهارراه کاخ شماره ۳٤ طبقه ٤ ٤۰۳۱٤
۲۳ـ آقای امیر عصامی (آماد) تخت‌جمشید چهارراه ویلا شماره ۱٦٤ طبقه چهارم ۸۳٦۲۵۲
۲٤ـ آقای کفائی، انتهای چهل‌متری نواب نبش چهار راه لولاگر شماره ۵۷٤ ۹٦۳۸٤۰
۲۵ـ آقای امینی‌راد، تلویزیون کوچه شانزدهم شماره ۱٤ طبقه دوم ۸۳٦۷۲۵ـ۷
۲٦ـ آقای محرم‌زاده، خیابان بوذرجمهری نوروزخان سرای نصیری شماره ۱۵ر۲ ۲۰۰۰۲
۲۷ـ آقای رسابخش راجی، شوش میدان‌غار (زاهدی) طبقه فوقانی بنگاه باربری جهانباز ۵۳۷٤٦۰
۲۸ـ خانم عابدین (عابدینی) ، سعدی تنی‌کاین جنوبی‌روبروی بیمارستان ایران ۳۹۲۳۲۸ ـ ۳۰۳۲۱۸
۲۹ـ آقای علوی، خیابان‌قدیم شمیران تخت‌طاووس (میراشرافی) چهارراه‌اول‌روبروی‌خیابان‌آق‌اولی‌کوی‌زمردکاشی۲۳ ۷٦۵۲۲۳
۳۰ـ آقای خرد، خیابان شاهرضا پیچ‌شمیران مقابل‌بیمارستان جهان‌شاه صالح ساختمان علیخانی ۷۵۹۰۱۵
۳۱ـ آقای زکی‌خانی (فرید) خیابان سپه غربی مقابل‌شرکت تلفن غرب شماره ٦۸۲ ۹٦۲۵۱۷
۳۲ـ آقای حبیبیان ، خیابان قزوین باربری البرز ۹٦۱۲۹۸ ـ ۹۵۱۸٤۱
۳۳ـ خانم نجمه‌السادات سید حسین زواره، دفتر بیمه داریوش، خیابان فرح‌جنوبی بالای تخت طاووس شماره ۲٦۲ ۸٤٤٦۲٦
۳٤ـ آقای غلام حسین نیکو ، شرکت بازرگانی کوئین، کریمخان زند مقابل بانک ملی ایران ۵٤ر٦ ط ۷ ۸۳۳۳۹۳ـ٤
۳۵ـ خانم نرگس افسری، چهارراه شاه کوی گودرز ساختمان جلومفر طبقه چهارم شماره ٤۱ ٤۹۵۵۱
۳٦ـ آقای آقاخانی، خیابان شهناز ایستگاه کلانتری پلاک ۳۸۳ ۳۱۱۷۵۱
۳۷ـ آقای فرخ‌کیا، خیابان‌آیزنهاور جمشیدآباد جنوبی (جمال‌زاده) مقابل دارائی ژاندارمری ساختمان علیزاده ۹۳۷٦۱۰
۳۸ـ آقای مقام‌فر، سوم اسفند ساختمان ٤۰ (خامنه‌پور) طبقه اول ۳۱۷۱۲۹
۳۹ـ آقای محمدزاده (پازارگاد)، میدان ۲۵ شهریور خیابان غفاری نبش میدان پلاک ٦ ۸۲۵۳۷۷
٤۰ـ خانم صدقیانی، خیابان تخت‌طاووس نبش سنائی شماره ۱۵۰ ۸۲۷۰۲۰
٤۱ـ آقای اشتهاردی ایمن، خیابان خواجه نصیر طوسی شماره ۲۸٦ طبقه سوم ۷۵۲۰۹۵
٤۲ـ آقای فراشاهی، خیابان روزولت بالاتر از میدان ۲۵ شهریور روبروی فرش عدالت طبقه سوم ۸۲٤۹۳۲
٤۳ـ خانم پیرایه انصاری، خیابان فرح شمالی جنب بانک ایران وژاپن ساختمان پایدار
٤٤ـ خانم مهناز قرنی، (جهان) چهارراه کالج روبروی پلیس تهران شماره ۱۸٤ طبقه ۲ ٦٦٤۰٤۰
٤۵ـ آقای مهدی سردار قندچی، خیابان بهار روبروی شرکت نفت کوچه پارس پیمان‌کار قندچی ۸۲۱۳۲۳
٤٦ـ آقای آیت‌الله عقدائی، خیابان ایرانشهر جنب شهرداری‌ساختمان ۱٦۲ طبقه‌چهارم ۹۵۷۰۳۳
٤۷ـ آقای والی‌زاده، خیابان پهلوی‌کوی وزیری‌کوچه قابوس پلاک ۵۵ر۱ ۳۵٤٦٤٦ـ٤۵۸۵٤
٤۸ـ آقای عباس نقره‌کار، خیابان شمیران مقابل‌حسینیه ارشاد ساختمان نقره‌کار ۷۷۸۵۷۷
۷۷٤۳۵۳

در خدمت ماسهیم هستید
هدف ما صاحب خانه شدن شما واجرای پروژه های عظیم خانه سازی در سراسر ایران برای کارگرانی است که هرکدام به گونه ای در ساخت زیربنای جامعهٔ ایران نقشی ارزنده دارند ...
خانه های کارگری در کرمانشاه

... پس انداز شما در بانک رفاه کارگران ما را در راه رسیدن باین خدمت بزرگ یاری میکند و شما را هم با این امتیازات صاحب خانه میسازد :
- برای هرشش ماه پس انداز یک برابر وام.
- مدت بازپرداخت وام ۱۵ سال.
- بهرهٔ قابل پرداخت به حساب پس انداز ۷ درصد.
- آزادی کامل برای کم وزیاد کردن موجودی.
- پس انداز در یک شهر و استفاده از آن در شهرهای دیگر.
- دریافت وام حتی تا ۳۰ برابر متوسط موجودی.
- حداکثر وام قابل پرداخت دو میلیون ریال.
با پس انداز خود در بانک رفاه کارگران درخدمت ماسهیم هستید