۱۳۰ هزار نفر روز جمعه بر انتخابات نظارت میکنند

حضرت آیت‌الله میلانی یک هفته دیگر در بیمارستان میمانند

صفحه ٤ ستون پنجم

طرح دایر کردن ۱۱۵ هزار تلفن جدید در تهران تهیه شد

در صفحه ۵۵

شرایط رأی دادن در انتخابات اعلام شد

- آراء خود را چگونه بنویسید ؟
- در کدام حوزه باید رای داد؟
- برای رای دادن چه قدر فرصت دارید؟ آراء انتخاباتی را در کدام صندوقها باید ریخت ؟
- چه مدارکی را برای روز انتخابات باید همراه داشت ؟

۵۶ صفحه

اطلاعات

چهارشنبه ۲۸ خردادماه ۱۳۵٤ـشماره ۱٤۷۳٦ تکشماره ۱۰ ریال

صدور کارت انتخاباتی امشب پایان میابد

★ فعالیت‌های انتخاباتی از نیمه شب امشب تا ۷ بامداد جمعه متوقف خواهد شد .

● رای روستائیان بیسواد رادانش آموزان مینویسند .

درصفحه ۵۳

امروز درست یک‌سال از مرگ پدر مطبوعات‌ایران میگذرد :

پس از یک سال به یاد مسعودی بزرگ

در تهران و شهرستانها ، مراسم یادبودی بمناسبت سالروز درگذشت بنیانگذار اطلاعات برپا شد

شماره امروز «اطلاعات» درحالی بدست شما میرسد که از مرگ سناتور عباس مسعودی پدر مطبوعات‌معاصر ایران و بنیانگذار موسسه اطلاعات، درست یک سال میگذرد .

سال پیش، در همین روز بود که همزمان با بیرون بردن نسخه‌های روزنامه اطلاعات برای آگاه ساختن‌شما از آخرین خبرها، گزارشها، تفسیرها وعکسها، ازدردیگر موسسه اطلاعات، پیکر بیجان مسعودی بزرگ را بیرون می‌بردند .

مسعودی بزرگ از میان ما رفت و آنچه برجای‌ماند، یاد فراموش نشدنی آن شادروان بود واندرزهای پرمهر وآموزنده او درباره مطبوعات، درباره اطلاعات، ودرباره پاک اندیشیدن و پاک نوشتن .

امروز ـ درست یک سال پس از مرگ سناتور عباس مسعودی ـ ، چرخها در اطلاعات با سرعتی همچنان روزافزون میگردد . در صدائی که از گردش ماشین‌های چاپ بوجود میاید طنین طپش دل پاک و مهربان‌مسعودی بزرگ را میتوان شنید. از همین‌روست که دل پاک و سرشار از مهر او، هرگز از تپیدن بازنخواهد ایستاد پیر ما، سالار ما و پیشگام مطبوعات امروز ایران به راه ابدیت رفته است. اما تا زمانی که قلمی هست ونوشته‌ای با پاکی ونیکی سرشته، یاد آن بزرگ زنده خواهد ماند .

صفحه٤ ستون سوم

نخست‌وزیر در میتینگ مردم ساری‌گفت :

دشمنان ایران خواب بازگشت روزهای سیاه را می بینند

★ ما مجبوریم تندتر از زمان حرکت کنیم

★ بزرگترین برنامه عمران قاره‌آسیا در ایران بمرحله اجرا درآمد

★ ایران یکی‌از امروزی ترین و نیرومندترین ارتشهای جهان رابه وجود آورد

صفحه٤ ستون اول

زیر چاپ

قاتل ملک فیصل را امروز گردن میزنند

بیروت ـ یونایتدپرس ـ ساعت ۳ بعدازظهر امروز بوقت تهران ریاض اعلام کرد دادگاه عالی اسلامی عربستان سعودی امروز فیصل‌بن مساعد عبدالعزیز قاتل ملک فیصل پادشاه فقید عربستان را به مرگ محکوم کرد.

بنابه‌گزارش رادیو عربستان سعودی حکم دادگاه غروب امروز (چهارشنبه) اجرا خواهد شد.

طبق قوانین عربستان سعودی قاتل را باید در ملاء عام گردن بزنند.

دریا فردا وپس فردا آرام است

صفحه٤ ستون پنجم

اولین عکسها از بلوای قم

★ اخلالگران قم، در حالیکه سروصورت خودرا با نقاب و پارچه سفید پوشانده بودند،در حوزه های علمیه قم ، از دیوارها بالا رفتند و چوب و چماق بدست ، مشغول تظاهرات اخلالگرانه شدند. در صفحه ۵۳ ستون ششم

تمام مطالبات کارمندان امسال پرداخت میشود

صفحه٤ ستون هفتم

دکتر خطیبی

کاندیدای نمایندگی مجلس شورایملی‌ازتهران

- ۲۷ سال‌خدمتگزاری صادقانه‌درشیروخورشید
- ۳۰ سال تدریس در دانشگاه تهران
- تربیت هزاران شخصیت برجسته
- سه دوره نیابت مجلس شورایملی

کارنامه خدمات این استاد ارزنده ادبیات فارسی است

درصفحه ۳٤

مردم غیور ووطن‌پرست فارس و بوشهر

آقای باقر بوشهری فرزند شایسته سرزمین پارس را بنمایندگی مجلس سنا انتخاب خواهند کرد.

دکتر ویدا داودی

دکترای علوم سیاسی دانشگاه ایلینویزجنوبی‌از آمریکاکاندیدای منتخب حزب‌رستاخیز ملت‌ایران برای نمایندگی‌مجلس شورای‌ملی از تهران . شرح در صفحه ۳۵

جوانان‌رستاخیز

نشریه ویژه نسل‌جوان و روشنفکر ایران

هفته‌نامه :« جوانان رستاخیز» دومین نشریه حزب رستاخیز ملت ایران، از بامداد پنجشنبه ۲۹ خرداد ماه در سراسر کشور انتشار میابد.

دکتر بیژن تقوی

جراح پلاستیک و ترمیمی از مسافرت خارج مراجعت وآماده پذیرائی از بیماران محترم میباشد .

تلفن ٦۸۰٤۲۰ و ٦۸۳۱۳٦

آدرس ـ خیابان گاندی شماره ۱۱

تغییر آدرس

دفتر وکالت سیدمرتضی زنجانی بمیدان ۲۵شهریور خیابان‌تابنده ساختمان تک طبقه پنجم منتقل گردید تلفن ۸۳۷۱۱٤

اوقات پذیرائی روز های‌شنبه ـدوشنبه ـ چهارشنبه ساعت ٦ تا۸بعداز ظهر .

آ ـ ۱۸۸۳۹

پاتولوژیست و پاتوبیولوژیست

شرح در صفحه ٤۳

تشکر صمیمانه لطف‌الله حی از همیکشان خود

آقای لطف‌اله‌حی کاندیدای منتخب حزب رستاخیز ملت ایران برای مجلس شورایملی‌ازهمه همکیشان عزیزو هموطنان شاهدوستکلیمی صمیمانه تشکر میکند.

درصفحه ٤۰

از حسن‌انتخاب جناب آقای دکترمحمدحسن مرشد

که از افراد کارآمد و پاکدامن و یکی ازپزشکان‌خیر خواه ولایق کشور و مومن باصول انقلاب شاه‌وملت هستند بعنوان نامزد نمایندگی هفتمین دوره مجلس سنا به دبیرکل حزب رستاخیز ملت ایران تبریک عرض نموده امید است با آرائی که مردم حق‌شناس ایران بایشان خواهند داد منشاء خدمات ارزنده‌ای در راه تحقق آرمانهای ملت ایران باشند.

شرکت صادرات پسته ایران، شرکت کارخانجات پارس الکتریک، شرکت کشت و صنعت جیرفت، شرکت کاشی‌سازی پارس، شرکت تهران الکتریک، شرکت سرامیک البرز ، شرکت کالای الکتریک ،شرکت رویال موکت، شرکت‌صنایع الکتریکی البرز ،شرکت صنعتی پارس توشیبا.

همشهریان عزیز

هیئت مدیره واعضاء وافراد وابسته به اتحادیه توزیع کنندگان یخ مصنوعی تهران و حومه با نهایت اعتماد واعتقاد وایمان راسخ به آقایان نامبرده زیر کاندیداهای دوره هفتم مجلس سنا که منتخب حزب رستاخیز ملت ایران هستند رای خواهند داد .

۱ـجناب‌آقای مهندس جعفر شریف‌امامی ۲ـجناب آقای محسن خواجه‌نوری ۳ـجناب آقای‌دکتر عزت‌الله یزدان‌پناه٤ـ جناب آقای کاظم کورس ۵ـ جناب آقای فلیکس آقایان ٦ـ جناب آقای حسین دهاء ۷ـ جناب آقای مصطفی قلی‌رام ۸ـ سرکار خانم زهرا نبیل ۹ـ سرکار خانم شوکت ملک جهانبانی ۱۰ـ جناب آقای عنایت‌الله نصیری ۱۱ـ جناب‌آقای محمدعلی مسعود انصاری ۱۲ـ جناب آقای قاسم لاجوردی ۱۳ـجناب آقای محمد ابراهیم نیک پور ۱٤ـ جناب آقای محمدعلی بوذری ۱۵ـ جناب آقای دکتر مرشد .

علی‌اصغر ایلخانی ـ محمد ایلخانی ـ مرتضی کمالخانی ـ محمد کمالخانی ـ عبدالحسین کاوسی ـ ذبیح‌اله صلاحی ـ عبدالحسین قنبری ـ حسین زاکانی ـ رضا لطف‌الهی کریم ایلخانی ـ حسن علی‌شیر ایلخانی ـ حسین ایلخانی ـ علی‌اصغر قاضی‌مرادی ـحسین البرزی ـ عبدالحمیدایلخانی ـ عباس حاج حسنی ،فتح‌الله ایلخانی

هم‌میهنان عزیز در انتخابات شرکت‌فرمائید مشارکت در انتخابات وظیفه ملی است .

طاهر رخشنده

مدیر مجله مسائل‌ایران کاندیدای حزب رستاخیز ملت‌ایران‌برای مجلس‌شورای ملی از تهران می‌باشند .

علاقمندان به سعادت وسرنوشت ملت ایران بایشان رای میدهند. شما هم پس‌از تحقیق وشناسائی بایشان رای بدهید.

در جلسه روز شنبه ۲٤ خرداد ماه ۵٤ کلیه مهندسین‌ـ کارمندان و کارگران وابسته به شرکت‌ساختمانی ندا پس‌از مشاوره و بحث زیاد درباره شناسائی افراد خدمتگزار کشور تصمیم گرفته شد بافراد زیر که ازهر جهت‌شایستگی وطن پرستی وشاه دوستی خود را ثابت کرده‌اند ومعتقد به سه اصل : نظام شاهنشاهی ـ قانون اساسی و انقلاب شاه و مردم هستند برای مجلسین سنا و شورایملی رای داده واز کلیه دوستان و آشنایان نیز تقاضا میشود،چنانچه معتقد هستند از شهریور ۱۳۲۰ تاکنون از هیچ گونه خدمتگزاری بکشور و بشاهنشاه و بدوستان دریغ‌ننموده‌اند درباره انتخاب افراد زیر کوشش فرمائید.

سنا

۱ـ جناب آقای مهندس شریف امامی ۲ـ جناب آقای عنایت‌اله نصیری ـ ۳ـجناب آقای دکتر جواد آشتیانی‌ـ ٤ـ جناب‌آقای حسین دهاء ـ ۵ـ جناب آقای جلالی نائینی‌ـ ٦ـ جناب آقای فاضل سرجوئی ـ۷ـ جناب‌آقای‌محمدابراهیم نیکپور۸ـجناب‌آقای‌قاسم‌لاجوردی۹ـجناب‌آقای علی‌رضائی۱۰ جناب آقای‌محسن خواجه‌نوری ۱۱ـ جناب آقای دکترمزدهی ۱۲ـ جناب آقای دکترلقمان ادهم ۱۳ـ سرکار خانم عدیلی (رحیمی لاریجانی) ۱٤ـ جناب آقای جعفرمنصوریان.

شورایملی

۱ـ جناب آقای مهندس ریاضی ۲ـ جناب آقای دکتر خطیبی ۳ـ جناب آقای دکتر منوچهر آزمون ٤ـجناب آقای دکتر رهنوردی ۵ـ جناب آقای مهندس عنایت‌الله بهبهانی ٦ـ سرکار خانم پری اباصلتی ۷ـ جناب آقای امیرعلی‌سیفی ۸ـ جناب آقای دکتر بقائی یزدی ـ ۹ـ جناب آقای دکتر حمید اعتبار .

ضمنا آقای فیلیکس آقایان همیشه خدمتگزار این‌کشور بوده و مخصوصا برای پیشرفت ورزش همیشه بیش قدم بوده واز هیچگونه فعالیت برای موفقیت ایشان در سنا کوتاهی نخواهد شد .

رئیس هیئت مدیره شرکت ساختمانی ندا ـ یدی‌کصابر

هیئت اجرائی حزب رستاخیز ملت ایران

باسپاس فراوان از انتخاب و معرفی چهره خوشنام گیلان حاج محمود احدی ، روسای اتحادیه های صنوف مختلف رشت کاندیدای شایسته حزب و فرزند لایق گیلان را تائید میکنند.

مردان کاردر خدمت تمدن بزرگ مردم شریف تهران مردم غیور : کرج ـ شمیرانات شهرری ـ ورامین و گرمسار

به‌علی رضائی مرد کار و سازندگی برای خدمت بشاهنشاه درراه رسیدن‌به‌تمدن بزرگ رای بدهید

جناب آقای مصطفی قلی رام

برگزیده سناتورهای انتخابی ما در مجلس سنا میباشند

هیئت‌مدیره و کارکنان باشگاه پرسپولیس

تویسرکانیهای مقیم تهران

وسایر همشهریان عزیز به آقایان دکترمحمد رضا عاملی تهرانی، دکتر حسن‌کیان‌زادوجهانگیر تویسرکانی رای میدهند .

تویسرکانیهای مقیم‌تهران وهمشهریهای تهرانی به آقای جهانگیر نبوی تویسرکانی فرزند حجت‌الاسلام آیت‌اله حاج‌شیخ ابوالقاسم تویسرکانی رای میدهند .

کارکنان جمعیت شیر و خورشید سرخ ایران از اهالی محترم تهران تقاضا می‌کنند با توجه به خدمات صادقانه نامبردگان زیر که سالیان دراز در سمت عضویت هیئت مدیره جمعیت شیر و خورشید سرخ ایران در این جمعیت افتخارا مصدر خدمات بسیار ارزنده‌ای بوده‌اند در انتخابات مجلسین با آراء خود آنان را مورد تائید قرار دهند

۱ـ جناب آقای جعفرشریف‌امامی نیابت ریاست عالیه جمعیت کاندیدای مجلس سنا

۲ـ جناب آقای عبدالله ریاضی نیابت ریاست عالیه جمعیت کاندیدای مجلس‌شورای‌ملی

۳ـ جناب آقای حسین خطیبی مدیر عامل جمعیت شیر و خورشید سرخ ایران کاندیدای‌مجلس شورایملی

مدیران ، کارکنان و کارگران صنایع‌خانگی ایران

به آقای مهندس عنایت بهبهانی مرد اقتصادی برجسته ایران رای میدهند

کاندیدای فوتبالیستها و دوستداران فوتبال پرسپولیس برای نمایندگی مجلس سنا

فوتبالیستهای سازمان‌ورزشی پرسپولیس و دوستداران این تیم به کاندیدای محبوب آقای مسعود هدایت‌برای نمایندگی مجلس سنا رای میدهند

علی پروین ـ ابراهیم آشتیانی ـ صفر ایرانپاک ـ اصغر ادیبی (کمیته فوتبال باشگاه پرسپولیس)

ارگان حزب کمونیست چکسلواکی نوشت میخواهند گاندی را هم به سرنوشت نیکسون دچار کنند

رهبران هند برای اتخاذ تصمیم درمورد گاندی تشکیل جلسه دادند

دهلی‌نو ـ رویتر ـ رهبران حزب کنگره از ایالات هندرال هند امروز دردهلی‌نو اجتماع کردند تا تصمیم بانو ایندیرا گاندی را دایر بر اینکه تا صدور حکم دیوانعالی هند در مورد حکم محکومیتی که دادگاه الله‌آبادعلیه وی صادر کرده است در پست نخست وزیری باقی بماند تصویب نمایند.

ظاهرا در پایان یکنبرد فشرده در داخل حزبکنگره سر وزیران ۱۲ ایالت هند که حزب کنگره در آنها دارای اکثریت است قطعنامه‌ای را تصویب خواهند کرد که‌طی آن تاکید خواهد شد که ایندیرا گاندی ازنظر قانونی و اخلاقی حق دارد که تا وقتی دیوانعالی‌هند‌تقاضای‌استیناف کند. بطوری که منابع‌حزبی اظهار داشته‌اند‌انتظار میرود گروه پارلمانی حزب کنگره توصیه کند که ایندیراگاندی حتی درصورتی که دیوانعالی هند حکم دهد که وی بطور مشروط حق باقی ماندن‌در مقام نخست وزیری راداشته باشد بازهم از استعفاکردن خودداری نماید.

باوجود این پیش‌بینی‌های خوشبینی آمیز پیش‌بینی می شود که عناصرلیبرال وباغی در حزب کنگره کوشش خواهند کرد تا ایندیراگاندی را مجبور کنند که استعفا دهد و حتی حق نداشته باشد که در صورت مسلم شدن‌کنارگیری جانشین‌خود را خودش تعیین نماید.

در برخی‌ازمحافل صحبت از این است که به خانم گاندی تحمیل خواهد شد که از پارلمان‌رای اعتمادبگیرد. بعضی دیگر از گزارش ها حاکی است که فراکسیون پارلمانی حزب کنگره به منظور تقویت کردن مواضع بانو گاندی کاری خواهد کرد که تعطیلات پارلمان‌هند که قرار است از ماه آینده آغاز شود به جلو بیافتد و حتی‌الامکان طولانی‌تر شود. درصورتی که ایندیرا گاندی بقدر کافی از حمایت معالانه فراکسیون پارلمانی حزب کنگره برخوردار باشدشانس پیروزی نامزدهای طرفداران او چه در پارلمان و چه دربرابر حکم دادگاه عالی الله‌آباد زیاد است.

در این حال ایندیراگاندی دیروز باردیگر در برابر خانه‌اش برای گروهی از طرفداران خود سخنرانی کرد و از بی‌گناهی خوددفاع نمود.

وزایل سینگ، سر وزیر پنجاب و یکی از رهبران پرنفوذ حزب کنگره دیروز طوماری را که با خون‌عده‌ای از دانشجویان هندی امضاء شده بود به خانم گاندی ارائه داد که در آن از وی تقاضا شده است که‌استعفا ندهد.

در یراگ روزنامه ارگان حزب کمونیست چکسلواکی دیروز نوشت خانم ایندیرا گاندی نیزقربانی توطئه‌ای از همان قماش شده است که در ماجرای واترگیت باعث برکناری ریچارد نیکسون رئیس جمهوری پیشین‌آمریکا شد.

اخبار کوتاه جهان

امریکا رهبری کودتا علیه موبوتو را تکذیب کرد

● واشینگتن ـ خبرگزاری فرانسه ـ سخنگوی وزارت امور خارجه امریکا اتهامهای مورد ادعای پرزیدنت‌موبوتو، رئیس جمهوری زئیر را حاکی ازاین‌که آمریکا کودتایی را علیه او ترغیب کرده کاملا نادرست خواند.

پرزیدنت موبوتوطی نامه‌یی که دو روز پیش در روزنامه «الیما» چاپ زئیر منتشر شد تاکید کرده بود که یک توطئه قبلیبی به رهبری امریکابرای سرنگون کردن او منجر به ناکامی و شکست شده است.

سیگار های مرگبار در اسرائیل

● تل‌اویو ـ رویتر ـ پلیس اسرائیل دیروز مردم‌این‌کشور را ازخطر سیگارهای مرگباری که ممکن است استعمال آنها به قیمت جان افراد تمام شود برحذر داشت. پلیس‌اسرائیل ضمنا بعلت شروع تعطیلات مدارس به والدین اندرز داده است که نگذارند تافرزندانشان بدون بکار بردن دقت و احتیاط از چیزهایی از قبیل رادیو های ترانزیستوری و دوربین های عکاسی و غیره که ممکن است در آنها بمب ومواد منفجره پنهان شده‌باشداستفاده کنند.

حمله مسلمانان‌شورشی فیلیپین

مانیل ـ خبرگزاری فرانسه ـ طی حمله‌ای که از جانب شورشیان مسلمان در جنوب فیلیپین صورت گرفت شش‌نفر کشته و ۱۵ نفر دیگرزخمی شدند.

شورشیان که کاملا مسلح هستند بروی اتوبوسی که ۴۰ سرنشین داشت آتش‌گشودند. طی این حمله نفر غیر نظامی ویک سرباز کشته شده‌اند.

بتاباظهار ناظران این‌تصادم دنباله شبیخون ها و حملات دیگر کماندو های شورشی مسلمان در جزیره «مین‌دانائو» است که از آوریل اخیر پس از آغاز «مذاکرات صلح»میان دولت و گروه بندی های مختلف شورشیان‌صورت‌می‌گیرد.

مذاکره کلریدس با کی‌سینجر

● واشنگتن ـ اسوشیتدپرس ـ دکتر کی‌سینجر وزیر امورخارجه امریکادیروز با کلریدس رئیس مجلس نمایندگان قبرس در زمینه حل اختلافات ترکیه و یونان که ناشی از حمله ارتش ترکیه به قبرس است دیدار وگفت وگو کرد.

کی‌سینجر پس از این دیدار گفت‌که مساله‌قبرس هنوز بسیار بغرنج وحل آن بسیار دشوار است کلریدس نیز گفت که گفتگویش با کی سینجر بسیار مفیدبود اما اضافه کردکه‌من نمیتوانم بگویم که چشم‌انداز مصالحه د. قبرس بعلت این گفتگوها روشنتر شده است.

ملت آلمان وحدت خود را فراموش نکرده

● واشنگتن ـ اسوشیتدپرس ـ والترشل رئیس جمهوری آلمان غربی که از امریکا دیدن میکند گفت ملت آلمان هرگز مسئله وحدت خودرا فراموش نخواهد کرد. والترشل‌که در جلسه‌مشترک سناو مجلس نمایندگان‌امریکا سخن میگفت‌افزود بااینحال ما قصد نداریم برای رسیدن به وحدت به زور متوسل شویم. وی گفت نزدیکی و تفاهم‌شرق و غرب راهی است که اگر با صداقت پیموده شود می تواند به وحدت دو قسمت آلمان منجر شود.

جزایر استراتژیک‌مارینا به امریکا ملحق شد

● سپان ـ جزایر مارینا ـ رویتردرجریان یکرفراندوم که در جزایر استراتژیک مارینا واقع‌درغرب اقیانوس آرام انجام شد اکثریت‌مردم رای دادند که تبعه آمریکا بشوند. این‌جزایر درجریان جنگ دوم توسط آمریکا از اشغال ژاپن خارج شدو ازآن هنگام توسط آمریکائی ها وزیرنظرسازمان‌ملل اداره میشد. ۵۵ درصد رای دهندگان خواسته‌اند که بصورت‌مشترک‌المنافع جزو خانواده سیاسی امریکا درآیند.

فعالیت چریکی درشیلی

● سانتیاگو ـ آسوشیتدپرس ـ دولت شیلی فعالیت چریک های ضد دولتی را در کوهستان این کشور تائید کرد. بموجب گزارش های رسیده گروهی از عناصر مسلح مخالف دولت علیه مسلحانه دست‌زده‌اند. اخیرا رژیم این کشور به نیروهای ۵ نفر از چریکها تیر باران شدند.

سادات از فلسطینی ها خواست دولت تشکیل دهند

بیروت ـ یونایتدپرس ـ انورسادات رئیس جمهوری مصر به نهضت فدائیان فلسطین تاکیدکرد که یك دولت موقتی فلسطینی تاسیس کنند تا تماسهای صلح خاورمیانه میان اعراب و آمریکا آسان‌تر شود.

سادات که در مصاحبه‌ای با روزنامه لبنانی النهارسخن میگفت اضافه کرد که کنفرانس ژنو باید قبل از انتخابات ریاست جمهوری آمریکا که سال آینده برگزار خواهد شد کار خود را از سر بگیرد چون در سال انتخاباتی آینده رئیس جمهوری آمریکا نخواهد توانست تصمیمات قاطعی بگیرد.

رئیس جمهوری مصر اضافه کرد که آمریکا بدلایل معین قادر نیست با سازمان آزادی‌بخش فلسطین تماس‌بگیرد و باآن در باره صلح خاورمیانه وارد مذاکره شود درحالیکه با یك حکومت موقت فلسطینی میتواند تماس برقرار کند.

رئیس جمهوری مصر تاکید کرد که نه رئیس جمهوری آمریکا ونه‌کنگره این کشور قادر نیستند که پیوند های سنتی کشورشان راباا‌سرائیل نادیده بگیرند. در باره‌سیاستی که آمریکا باید در خاورمیانه در پیش بگیرد سادات اظهار داشت‌که واشنگتن میتواند به جستجوی یك راه حل جامع کلی برای مسائل خاورمیانه برآید، یا بار دیگر سیاست قدم به قدم راکه درگذشته بوسیله هنری کی‌سینجر وزیر خارجه آمریکادرمیانجیگریهایش میان اعراب واسرائیل مورد استفاده قرار میگرفت دنبال کند و یا بالاخره موجبات‌تشکیل کنفرانس ژنو را فراهم آورد و در همان حال اجرای‌سیاست قدم به قدم را نیز ادامه دهد.

رئیس جمهوری مصر یاد آوری کرد که لیندن‌جانسون رئیس جمهوری پیشین آمریکا صرفا به اصل‌حمایت بیدریغ از اسرائیل وفادار بوده است.

نیکسون رئیس جمهوری پیشین آمریکاتنها بعد ازجنك اکتبر ۱۹۷۳ به مسائل خاورمیانه علاقه جدی پیدا کرد،اما فورد رئیس جمهوری کنونی آمریکا مصمم است که ازتمام فرصتها و امکانات دولتش برای حل عادلانه مسائل‌خاورمیانه استفاده کند.

سادات گفت فوردمانند جانسون یك «کابوی» نیست. فورد اهل غرب میانه آمریکا است و مردم این منطقه کشاورزند. کشاورزان واز جمله کشاورزان ما دارای‌شخصیت مستحکم، سادگی و صراحت هستند و من خوشحالم که‌چنین صفاتی را در فورد مشاهده کرده‌ام.

سادات از لبنانی ها خواست که کشمکش های داخلی خود را کنار بگذارند و کوششهایشان را برای بوجودآوردن یك دولت جدید دوچندان کنند.

رئیس جمهوری مصر از اقداماتی که درسوریه واردن برای ایجاد هماهنگی در زمینه های نظامی وسیاسی میان دو کشور صورت گرفته است استقبال کرد و اظهار داشت که بزودی تلاشهای معطوف به ایجاد یك هماهنگی وسیع‌تر میان اعراب با تشکیل کنفرانسی میان وی و ملك حسین پادشاه اردن، حافظ اسد رئیس جمهوری سوریه و یاسرعرفات‌رئیس سازمان آزادی بخش فلسطین به‌اوج خود خواهد رسید.

حمایت سادات از رهبری ماکاریوس برسراسر قبرس

سادات رئیس جمهوری مصر دیروزهنگام ملاقات با ماکاریوس رئیس جمهوری قبرس‌بار دیگر حمایت خود را از یك قبرس متحد به رهبری ماکاریوس اعلام کرد، اسماعیل فهمی بعد از ملاقات ماکاریوس باسادات گفت دراین ملاقات سادات گفته است که‌ازاستقلال‌وتمامیت قبرس حمایت میکند.

عکس سادات و ماکاریوس را در ملاقات دیروز آنها در اسکندریه نشان میدهد.

عکس رادیوئی آسوشیتدپرس

گاهش کم سابقه ارزش لیره استرلینك

لندن ـ رویتر ـ دیروز هم در ارزش لیره استرلینگ تنزل فاحشی حاصل شدو در بازار پول لندن‌وبرخی دیگر ازمراکز پولی اروپائی تنزل آن به میزان کمسابقه چهاردرصد رسید. کارشناسان امور اقتصادی عقیده دارند که تورم جاری‌در انگلستان که نرخ رشد سالانه آن اکنون به ۲۵ درصد رسیده است باضافه‌چشم‌انداز تیره و تهدیدکننده اعتصابکارگران راه‌آهن انگلستان که قرار است از هفته آینده شروع شودمهمترین عواملی‌هستند که بر تنزل ارزش لیره انگلیسی تاثیر گذاشته‌اند. از طرف دیگر فرانسه برای آنکه نشان دهد که اقتصادش در مقایسه بااقتصاد انگلستان‌بسیارسالمتر ونیرومندتر است دیروز اعلام کرد که اجازه خواهد داد تا فرانک فرانسه از دهم ژوئیه به سیستم شناوری مشترکپول های اروپائی ملحق شود.

گروهی که صاحب‌سیستم شناوری مشترک پول های اروپائی هستند گرچه در میان خودشان دارای نرخ های ارزی ثابت هستند ولی اجازه می دهند که ارزش پول هایشان به عنوان یک گروه پولی در برابر ارزهای‌سایر ممالک‌دارای نرخ های شناور و متغییر باشد.

اسرائیل دیروز ارزشی برابر پول خود رادو درصد کاهش‌داد و اعلام‌کرد که در صورت لزوم مدتی نه کمتر از ۳۰ روز کاهش دیگری در این نرخ خواهد داد.

براساس این کاهش پاوند اسرائیل از امروز برابر ۶٫۱۲ دلار است.

وزیردارائی اسرائیل پس از اعلام این کاهش در کنفرانس تلویزیونی خود گفت که امیدوار است این کاهش باعث شودکه کالاهای اسرائیلی در خارج از کشور در رقابتبا کالاهای مشابه کشور های دیگر از آنها پیشی گیرد.

نخست‌وزیر لیبی وارد بغداد شد

دمشق ـ رویتر ـ عبدالسلام جلود نخست وزیر لیبی‌دیروز بعداز دیدار کوتاهی از دمشق که در جریان آن با حافظ ـ اسد رئیس جمهوری سوریه مذاکراتی انجام‌داد واردبغداد شد.

وی قبل از ترک دمشق به خبرنگاران گفت که مذاکرات روشن و صادقانه‌ای با حافظ اسد انجام داده‌است. جلود اظهار داشت که ما ایمان‌داریم که برای تمام نیرو های‌انقلابی وترقیخواه واجب است تا از طریق مشورت و همکاری با یکدیگر از هیچ کوششی فرو گذار نکنند تا توطئه هائی را که برضد نبرد مشترک اعراب وعلیه مردم فلسطین طراحی شده است باشکست روبرو سازند. به عقیده ما اکنون خطری بزرگ متوجه ملت‌عرب است و ما وظیفه داریم کمیا شجاعت کوشش نمائیم‌تاموامل ضعیف کننده ملت عرب را از میان برداریم واجازه ندهیمکه اعراب در برابر عمل انجام‌شده قرار گیرند.

جلود اضافه کرد که ما از هنگام تاسیس اسرائیل تاکنون ازهمین سیاست‌پیروی‌کرده‌ایم. جلود در بغداد باصدام‌حسین ملاقات ومذاکره کرد.

تحقیق درباره رشوه‌دادن فروشندگان اسلحه در آمریکا

واشینگتن ـ یونایتدپرس ـ کمیسیون‌ارز و اوراق بهادار امریکا. سرگرم بررسی و تحقیق درباره عملکرد ۲۵ مقاطعه‌کار بزرگ وزارت دفاع این کشور است تا صحت‌و سقم پرداخت های غیر مشروع در داخل وخارج کشور که باین مقاطعه‌کار هانسبت داده می‌شود، روشن گردد. «ری‌گارت» رئیس کمیسیون دستور داده است هیئتی از کارمندان کمیسیون درکار تحقیق و بررسی از مقاطعه‌کاران نظارت بعمل‌آورند.

بررسی در عملکرد مقاطعه کاران وزارت دفاع به‌درخواست سناتورویلیام‌پراکسمیر» رئیس کمیته بانکی سنای امریکا بعمل‌می‌آید. سناتور نامبرده اعلام کرده است پرداخت رشوه، پول های غیر قانونی و نامشروع موجب شده است که خرید اسلحه برای دولت آمریکا گرانتر از حد متعارف تمام شود.

سناتور پراکسمیر از کمیسیون ارز و اوراق بهادار خواسته است پرونده های مقاطعه‌کاران وزارت دفاع برای روشن شدن واقعیت امرمورد تحقیق و بررسی قرار گرفته و بخصوص عملکرد مقاطعه کاران در پنج سال گذشته دقیقا مورد بررسی قرار گیرد.

تقاضای سناتور مذکور مبنی برتحقیق در کار مقاطعه‌کاران وزارت دفاع ازآنجا ناشی شدکه آشکارگردید کمپانی «نورتروپ» ۴۵۰ هزاردلار رشوه بمدو ژنرال‌عربستان سعودی در مورد فروش جت های‌جنگنده نوع اف ـ ۵ کمپانی نورتروپ به نیروی هوائی عربستان سعودی پرداخت کرده بود. کمپانی نورتروپ سیزدهمین کمپانی بزرگ امریکایی است که باوزارت دفاع امریکا قرارداد های مقاطعه کاری به مبلغ ۴۴۴٫۸ میلیون دلار دارد.

ژیسکاردستن: کنفرانس امنیت و همکاری اروپا به حدکافی پیشرفت‌کرده است

ورشو ـ آسوشیتد پرس ـ پرزیدنت ژیسکاردستن رئیس جمهوری فرانسه دیروز در ورشو گفت کنفرانس ژنو درباره امنیت و همکاری‌اروپا که در آن ۳۵ کشور ازشرق و غرب‌اروپاشرکت دارند بدان حدکافی پیشرفت کرده است‌که امضای موافقتنامه‌یی‌درکنفرانس سران که در نیمه دوم ژوئیه تشکیل میشود منجر گردد.

گفته میشود که‌ژیسکاردستن در مذاکرات خصوصی خودبا ادوارد گیرک رهبر حزب کمونیست لهستان به وی گفته است که نتایج حاصل از کنفرانس امنیتو همکاری‌اروپا ممکن‌است‌که‌بطورکامل منطبق‌با امید ها آرزو های مانباشدو تردیدی نیست که شما نیز از لحاظ خودتان همینگونه فکر می کنید. با وجود این‌برای نخستین بار پس از جنگ جهانی دوم خانواده بزرگ اروپا براساس تمایل مشترکی تجدید وحدت یافته تاموانع تفاهم ملت های مختلف راهرچه ممکن است کوتاهتر کند.

منابع‌آگاه لهستان‌وفرانسوی گفتند که رهبران فرانسه و لهستان متفقا ابراز عقیده کرده‌اند که روابط بین فرانسه و لهستان نمونه روابطی‌است که میتواند بین کشور های اروپای شرقی و اروپای غربی برقرار باشد.

آمریکا سلاح اقلیمی خودرا در ویتنام آزمایش کرده بود

ژنو ـ خبرگزاری فرانسه ـ مذاکرات امریکا وشوروی در باره تحریم سلاحهای‌اقلیمی که اکنون در ژنو جریان دارد ممکن است در هفته آینده نخستین نتایج خود را بصورت حصول توافقهائی ببار آورد. در ژنو پیش بینی میشود که نمایندگان امریکا وشوروی احتمالا طرح مشترکی را به کمیته سازمان ملل برای امور خلع سلاح که روز ۲۴ ژوئن جاری تشکیل خواهد شد وامریکا و شوروی مشترکا روسای آن بشمار میروند تقدیم خواهند کرد و احتمالا خواهند خواست که تولید و استفاده از سلاحهای اقلیمی تحریم شود. در باره محتوای این طرح مشترک و یا از میزان پیشرفتی که تاکنون در مذاکرات نمایندگان امریکا و شوروی حاصل شده است هنوز اطلاعی در دست نیست. این مذاکرات‌که از اکتبر گذشته در مسکو آغاز شده است روز دوشنبه (پریروز) در ژنو از سرگرفته شده است.

کارشناسان سازمان جهانی هواشناسی وابسته‌بسازمان ملل عقیده‌دارند که‌سلاح های اقلیمی احتمالا هنوز جز در مرحله طرح‌وآزمایشی وجود خارجی پیدا نکرده است.

بهرحال رئیس کمیسیون امریکائی اقلیم شناسی که «هلموت لاندسرگ» نام دارد اخیرا در مصاحبه‌ای با روزنامه سوئیسی تریبون‌درژنو پیش‌بینی کرده است که‌وقوع جنگ اقلیمی تاآینده‌ای نه چندان دور قابل پیش بینی است.

بااینحال برخی از کارشناسان حتی هم اکنون امریکا را متهم میکنند که در جنگ ویتنام مخصوصادراکتبر ۱۹۷۱ علیه ویتنام شمالی‌ازسلاحهای دگرگون کننده‌و شرایط اقلیمی استفاده کرده و با وجود آوردن بارانهای سیل آسا باعث ویرانی سدها و بند های متعددرویتنام شمالی گردیده‌است. تاکنون از منابع رسمی هیچ اطلاعی که‌این اتهام را تکذیب کند بدست نیامده‌است.

مصر نسبت به توافق با اسرائیل خوشبین است

اسرائیل‌حاضرشدبه مصر امتیاز بدهد

بیت‌المقدس ـ رویتر ـ کابینه اسرائیل دیشب در یک جلسه هشت ساعته تصمیم گرفت که تلاش های خودرا برای رسیدن به توافق بامصر بمنظور عقد یک قرارداد جدید جداسازی با این کشور ادامه‌دهد.

طی بیانیه کوتاهی که از طرف کابینه اسرائیل در پایان آن جلسه صادر شدگفته شدکه اسرائیل آماده‌است امتیازات‌تازه‌ای برای رسیدن به چنان‌توافقی بدهد مشروط براینکه مصر نیز به همین شیوه رفتارکند.

درجلسه دیشب اسحق رابین نخست‌وزیر اسرائیل همکاران خود را در جریان نتایج مذاکراتی که اخیرا در آمریکا با جرالدفورد رئیس جمهوری آمریکا و هنری‌کی‌سینجر وزیر خارجه این کشور انجام داده‌است، قرارداد. کابینه‌اسرائیل به رابین وایگال آلون وزیر خارجه و شمعون پرز وزیر دفاع اسرائیل اختیار داد که مذاکراتشان رابرای رسیدن به توافق بامصر دنبال کنند.

دراعلامیه اضافه شده است که‌اسرائیل آماده است پایای تغییراتی که ممکن است درروش مصر پیداشوددر سیاست‌اسرائیل نیز دائما تجدید نظر کند.

درقاهره مقامات مصری دیروز اظهار داشتند که رهبران این کشور نسبت به دورنمای حصول توافق دیگری بااسرائیل تفاول از تشکیل شدن کنفرانسی که درآن برای حل تمام مسائل خاورمیانه کوشش خواهد شد، احساس خوشبینی ملایمی میکنند. مقامات مصری تاکید کرده‌اند که بهر حال هر توافق جدیدی که میان‌مصر و اسرائیل حاصل شود صرفا جنبه نظامی خواهد داشت. ضمن اظهار نظر در باره کوشش های دیپلماتیک اخیر آمریکا در خاور میانه و از جمله مذاکرات اخیر انورسادات رئیس جمهوری مصربا‌جرالد فورد رئیس جمهوری امریکادر سالزبورگ اطریش، مقامات مصری تاکید کردند که این دولت به درپیش گرفتن انتظار و دست روی دست گذاشتن اکتفا نکرده است، بهر حال اجازه داده است که بهترین تدابیرازطرف آمریکا پیشنهاد شود. بااینحال دولت مصر کماکان عقیده دارد که در کنفرانس صلح ژنو لازم است که حتما برای حل تمام جنبه‌های مسائل‌خاورمیانه کوشش شود.

بودجه توسعه پایگاه دیاگوگارسیا تصویب شد

واشنگتن ـ آسوشیتدپرس ـ کمیته نیروهای مسلح سنای امریکا بااکثریت‌ده رای دربرابر شش رای دیروز تصویب کرد که پایگاه دریایی امریکا در جزیره انگیسی «دیاگوگارسیا» در اقیانوس هند توسعه یابد. کمیته مذکور پیشنهاد سناتور مایک مانسفیلدرئیس فراکسیون دموکراتهای سنای امریکا را که خواستار انصراف از عملی کردن این طرح شده بود رد کرد.

در سال گذشته ۱٫۸ میلیون دلار اعتبار مشروط برای توسعه تاسیسات نظامی امریکا در «دیاگوگارسیا» از تصویب کنگره امریکا گذشته است.

سناتور جان استنیس رئیس کمیته نیروهای مسلح سنای امریکا اظهار داشت که اکثریت اعضای کمیته تحت تاثیر توضیحاتی‌قرار گرفته‌اند که از طرفجیمز شلزینگر وزیر دفاع امریکا داده شده و نشان می دهد که اتحاد شوروی دست اندرکار گسترش‌دادن تاسیسات نظامی خود در اقیانوس هند است.

«شلزینگر» عکسهایی به‌اعضای کمیته نیرو های مسلح سنا ارائه‌داد که نشان میداد اتحاد شوروی مشغول ساختمان کردن تاسیسات‌موشکی دربندر بربره‌درکشور افریقائی‌سومالی درکنار اقیانوس هند است.

طبق مقررات قرار است سنای‌امریکا تاپایان ژوئیه‌برای رد یا تصویب طرحی که‌دیروز مورد پشتیبانی کمیته نیروهای مسلح قرار گرفته است رای‌می دهد.

دولت آمریکا اعتباری بالغ بر ۱۳٫۸ میلیون دلار دیگر نیز برای سال جاری جهت توسعه تاسیسات نظامی در «دیاگو ـ گارسیا» درخواست کرده‌است. در طرحی که وزارت دفاع امریکا تدارک دیده است پیش بینی شده که یک مخزن سوخت و تاسیساتی برای پشتیبانی استراتژیکی از نیرو های دریایی و هوایی امریکا در دیاگوگارسیا بوجود آیدو تسهیلات نظامی‌در آن‌بصورتی توسعه یابد که کشور های هوا‌پیمایی نیروی ضربتی ناوگان جنگی آمریکا بتوانند از آنها استفاده کنند.

سناتور مانسفیلددر مخالفت بااین طرح اظهار داشت که اغلب‌کشورهای‌حوزه اقیانوس هنداز امریکا و شوروی‌تقاضا کرده‌اند که مسابقه تسلیحاتی خودرا دراقیانوس هندمتوقف کنند.

شایعه ارسال اسلحه و اعزام نفرات کمونیست ویتنامی به تایلند

هانوی ـ خبرگزاری فرانسه ـ روزنامه «کوآن دوی‌نهان‌دان» ارگان ارتش ویتنام شمالی دیروز گزارش‌هایی‌راکه‌بموجب آن اسلحه و نفرات نظامی‌پاتت لائو و ویتنام شمالی اخیرا به تایلند فرستاده شده‌اند تکذیب کرد. گزارشهای مذکور حاکی است که اسلحه و نفرات پاتت لائو وویتنام شمالی از لائوس به تایلند فرستاده شده است.

روزنامه ارگان ارتش ویتنام شمالی عوامل ارتجاعی و نوکران آمریکا در تایلند را متهم کرده است که باپراکندن این شایعات سعی دارند در دوستی تایلند با ملت های هندوچین کارشکنی‌کنند. وبین ملتهای جنوب شرقی آسیا بذر نفاق بپاشند تاامپریالیسم و استعمار نو برهبری آمریکا بتواند بازهم بر کشور های جنوب شرقی آسیا فرمانروایی کند و آنها را غارت نماید.

روزنامه ارگان‌ارتش ویتنام شمالی اضافه کرده است که شایعات یاد شده با علاقه و کوششهایی که از طرف دولت تایلند ابراز میشود تاروابط دوستانه این‌کشور را بامالک هند و چین‌توسعه‌دهد سازگاری ندارد.

نگهبان سابق سگهای کاخ سفید گفت:

جان کندی زنان زیبارا به کاخ‌سفیددعوت‌میکرد

بوستون ـ خبرگزاری فرانسه ـ یونایتد پرس ـ سناتور دموکرات ادوارد کندی به شدت از نلسون راکفلر معاون رئیس جمهوری امریکا انتقاد کرد که چرا اجازه داده است گفته شود که برادرانش جان ورابرت کندی، از عملیات «سیا» درباره قتل‌رهبران‌کشور های خارجی آگاهی داشته‌اند.

سناتور کندی‌گفت: «اینگونه شایعه پراکنی ها کاملا‌نادرست است. ومن امیدوارم که کمیسیون تحقیق سنا، حقیقت این موضوع‌رابه زودی‌روشن کندتاشایعه پراکنی‌های‌نادرست جلوگیری شود.

کمیسیون راکفلردر گزارش خود به پرزیدنت فورد راجع به فعالیت های «سیا» تاکید کرده بود که این کمیسیون فرصت نداشت که راجع به طرح های مربوط بقتل‌رهبران وشخصیت های خارجی تحقیق کامل بکند.

درعین حال نگهبان پیشین سگ های کاخ سفید واشنگتن در کتابی که انتشار داده‌مدعی شده است جان کندی فقید در غیاب ژاکلین همسرش زنهای جوان را به کاخ سفید دعوت میکرد و از آنها طلب مینمود بااو لخت و برهنه در استخر کاخ سفید شنا کنند.

«ترانس‌لی‌بریانت» که مدت ۲۰ سال در کاخ سفید خدمت کرده است خاطرات روزانه خود از مشاهدات کاخ سفید را درکتابی با عنوان‌فروزهای سگ درکاخ سفیدمنتشر کرده است.

درباره روز ها و ماه هایی که نویسنده کتاب با جان‌کندی بسر برده است. می‌نویسد کندی علاقه وافر داشت، زنان جوان‌و زیبا بپوسته‌دور وبر او باشند و در ساعاتی که ژاکلین بیرون از کاخ‌بسر میبرد کندی زنان مورد علاقه خود را به کاخ سفید می‌آورد و از آنها پذیرائی میکرد ودر عین حال مراقبت بسیار بعمل می‌آورد و ژاکلین ازاین ماجرای پنهانی بوئی نبرد.

بریانت می‌نویسد یک روز زن زیبای بلندقدی رادیدم که موهای بلوند داشت. جان‌کندی ناگهان لخت و عور شد وبه میان استخر شیرجه رفت و آن زن بلند قامت ودیگرزنان که حاضر بودند همگی برهنه شدندو باکندی به‌شناپرداختند.

تهرانی های عزیز وهموطنان غیور مقیم تهران

دوستان دکتر محمدحسن رهنوردی کاندیدای حزب رستاخیز ملت ایران برای نمایندگی مجلس شورایملی به لحاظ ایمانش به خدا، شاه، میهن ـ به لحاظ فکر ایرانی‌اش، اندیشه سازنده و تلاش بی‌وقفه‌اش در جهت اجرای منویات مقدس شاهنشاه آریامهر برای پیشرفت ایران و رفاه اقتصادی و اجتماعی ایرانیان و همچنین خدمات بیشمارش ... از دوستداران او میخواهند که اولا در اجرای اساسنامه حزب‌رستاخیز ملت ایران، همگان در انتخابات شرکت‌جویند، کارت الکترال دریافت دارند وروز سی‌ام خرداد رای‌بدهند، تا بیش‌ازپیش رشدفکری‌خود را به‌ثبوت برسانند ... آنها میخواهند، همه‌ی عاشقان و شیفتگان به‌پیشرفت ایران به دکتر محمدحسن رهنوردی رای بدهند.

دوستان دکتر محمدحسن رهنوردی

تقاضای خدمتگزاران آموزش وپرورش میاندوآب

در این اواخر که دستور داده شده است نسبت بصدور حکم تغییر ضریب‌وتسهیلات زندگی کارکنان‌دولت اعم از رسمی وپیمانی ورانندگان صادر وابلاغ گردیده بانهایت‌پوزش از ایجاد مزاحمت از لحاظ مبارک‌میگذرد که مابین کارمندان دولت چند نفر خدمتگزاران جزء و سرایداران است که ازاین موهبت ومراحم عالیه‌و اوامر شاهنشاه آریامهر برخوردار نگردیده‌اند اینک از مقامات مسئول استدعا میشود باتوجه به‌رفاه حال اینجانبان خدمتگزاران جزء وعائله چندنفری مقررفرمایندتسهیلات زندگی را باینجانبان نیز مرحمت فرمایند دعاگویان نیزاز این‌گونه مزایای مرحمتی محروم نگردیم.

باتقدیم احترامات فائقه ـ خدمتگزاران آموزش‌وپرورش

آخرین پیام
به کارگران
وقتی نام کاندیداهای خود را مینویسید
این دو نام آشنا و آزموده را فراموش نکنید
سنا
دکتر جواد آشتیانی
شورا
دکتر منوچهر آزمون

ترکیه درمورد پایگاهها رسماً بامریکا اخطار کرد

آنکارا ـ رویتر ـ ترکیه ظاهرابرای آخرین بار به آمریکا اخطار داده است که یا برای لغو مقررات تحریم ارسال اسلحه آمریکایی به ترکیه اقدام کند و یا با خطر برچیده شدن تاسیسات و پایگاههای نظامی آمریکا در خاک ترکیه روبرو شود.

دولت ترکیه گوشزد کرده است که اگر آمریکا ظرف یکماه تصمیم خود را در مورد لغو تحریم ارسال اسلحه و جنگ افزار به ترکیه نگیرد، ازطرف دولت ترکیه اولین قدمها در درجهت تعطیل کردن پایگاههای آمریکا برداشته خواهد شد.

احسان صبری چاگلایانگیل وزیر خارجه ترکیه دیروز در یک کنفرانس مطبوعاتی اظهارداشت که در حدود دو دوجین پایگاه ها و تاسیسات نظامی آمریکا در خاک ترکیه که شامل سیستم اخطار فوری برای آگاه شدن از حمله اتمی و موشکی دشمن و همچنین شامل پایگاههایی میشود که نیروی ضربتی اتمی در آنها متمرکز شده است از طرف دولت ترکیه در شرایط موقتی قرار خواهد گرفت و در حقیقت وضع آنها از این پس تابع شرایطی خواهد بود که دولت ترکیه تعیین خواهدکرد.

خودداری آمریکا از لغو مقررات تحریم موجب خواهد شد که دولت ترکیه برای برچیدن پایگاههای امریکایی از یکماه دیگر، یعنی از ۱۷ ژوئیه آینده اقدام کند.

دولت ترکیه بهمین دلیل از مقامات آمریکایی خواسته است که با مقامات ترکیه تماس بگیرند و مذاکره درباره سرنوشت پایگاههای مذکور را آغاز کنند.

وزیر خارجه ترکیه صریحا گفت که اگر آمریکا مقررات تحریم راکان‌لم‌یکن اعلام نکند دولت ترکیه در تعهداتی که‌نسبت به ادامه استقرار پایگاههای آمریکایی در خاک ترکیه دارد تجدید نظر خواهد کرد. منابع آمریکایی نیز پیش‌بینی کرده‌اند که ترکیه از این پس روش سختگیرانه‌تری در قبال آمریکا درپیش خواهد گرفت.

وزارت خارجه آمریکا دیروز تایید کرد که دعوتی از ترکیه دریافت کرده و آن را مورد بررسی قرار داده است که طی آن دولت ترکیه‌تقاضا کرده است که ظرف ۳۰ روز مذاکرات دو کشور درباره‌سرنوشت تقریبا ۲۵ پایگاه آمریکایی‌که در خاک‌ترکیه قرار دارند آغاز شود.

رابرت آندرسون، سخنگوی وزارت خارجه آمریکا که این مطلب را با خبرنگاران در میان میگذاشت از اظهار نظر کردن درباره مفاد دعوتی‌که از طرف ترکیه فرستاده‌شده است‌خودداری کرد و اظهار داشت که تاوقتی بررسی تقاضای ترکیه ادامه‌دارد درباره آن اظهار نظر نخواهد شد.

کنگره آمریکا در ۵ فوریه گذشته علیرغم مخالفت های‌دولت فورد مقررات‌تحریم ارسال‌اسلحه برای ترکیه را بدلیل نارضایی از رفتار ترک ها در قبرس تصویب کرده است.

آندرسون گفت دولت آمریکا ایمان دارد که منافع امنیت ملی این کشور و منافع پیمان ناتو ایجاب میکند که آمریکا تحریم ارسال اسلحه به ترکیه را لغو کند واکنون دولت آمریکافعالانه برای رسیدن به‌این‌هدف درتلاش است.

سخنگوی‌وزارت خارجه‌آمریکا اظهار امیدواری کرد که مجلس نمایندگان کشور وی نیز هرچه زودتر طرحی را در لغو مقررات تحریم ارسال اسلحه به ترکیه تصویب کند. سنای آمریکا قبلا اینکار را انجام داده است اما شانس‌تصویب‌شدن چنین‌تصمیمی در مجلس نمایندگان آمریکابسیار اندک است.

شورای امنیت ملی ترکیه که سازمان مشورتی‌نیمه نظامی‌است دیروز اعلام کرده بود که‌تحریم ارسال اسلحه از طرف آمریکابه ترکیه حل مسئله قبرس را بسیار دشوارتر کرده است.

ترکیه به سلاح های‌آمریکایی احتیاج انکار ناپذیری دارد. تقریبا تمام اسلحه و جنگ‌افزار های ارتش ۴۵۰هزار نفری‌ترکیه واز جمله‌درحدود ۳۰۰هواپیمای جنگنده و بمب افکن و ۹۰۰ تانک آن آمریکایی است.

کارشناسان دفاعی باختری اظهار داشته‌اند که برخلاف‌انکار های دولت ترکیه ادامه تحریم ارسال سلاح های آمریکائی‌برای ترکیه موجب شده است‌که‌کمبود روزافزونی در ذخیرسلاح های ارتش ترکیه پدید آید و بسیاری از تمرینات نظامی در این کشور لغو شود.

ترکیه امیدوار است سایر کشور های عضوناتودر اروپای‌باختری با فرستادن‌اسلحه‌برای این‌کشور لااقل اندکی از اثرات زیان‌بخش تحریم ارسال‌سلاح‌های آمریکایی برای ترکیه بکاهند.

کی‌سینجر از نتایج انتخابات ایتالیا اظهار نگرانی کرد

واشنگتن ـ آسوشیتدپرس ـ هنری‌کی‌سینجر وزیرخارجه آمریکا ضمن ابراز نگرانی از نتایج انتخابات ایتالیا اظهار نظر کرد که درنتیجه پیروزیهای بزرگی که در دگرگونی در وضع سیاسی کشور و درعین حال حاکی از نارضائی آنان از طرز اداره امور کشور بوسیله حزب دمکرات مسیحی است که از پایان جنگ دوم‌جهانی تاکنون قدرت دولتی را در ایتالیا در دست داشته‌است.

روزنامه اونیتا ارگان حزب کمونیست ایتالیا دیروز با تیتر درشت و برنگ سرخ نوشت که حزب کمونیست در انتخابات به پیشرفت‌تکان دهنده‌ای رسیده است.

روزنامه «پایزسوا» ارگان دیگر حزب کمونیست ایتالیا که عصرها منتشر میشود، بنوبه خود نوشت که کمونیستهای ایتالیا به پیروزی عظیمی رسیده‌اند حتی روزنامه های وابسته به‌احزاب‌وگرایشهای‌میانه‌رو نیز اعتراف کرده‌اندکه نتیجه انتخابات شورا های‌منطقه‌ای را باید پیام و اخطار رای دهندگان خطاب به دمکرات های مسیحی تلقی کرد. روزنامه «کوریردلاسرا» روزنامه پرتیراژ میلان نوشته است که نتیجه انتخابات این‌هفته نشان دهنده علاقه ملت‌ایتالیا به یک تغییر و تحول‌است و نتایجی که ازاین‌انتخابات بدست آمده موازنه قدرت های سیاسی را در ایتالیا بنفع نیرو های چپ سراپا دگرگون کرده است.

بدنبال موفقیتی که در انتخابات اخیر شورا های منطقه‌ای ایتالیا نصیب کمونیستهای این کشور شد اعضای حزب کمونیست تظاهراتی‌دررم برپا کردند. عکس یک صحنه ازاین تظاهرات را نشان میدهد.
عکس رادیوئی آسوشیتدپرس

انتخابات شورا های ایالتی نصیب حزب کمونیست این کشور گردیده اکنون نیروهای غیردمکراتیک در این کشور قدرتمندتر شده‌اند و میدان مانور و قدرت نمایی نیرو های دمکراتیک در ایتالیا اینک محدودتر است.

وزیر خارجه آمریکا اضافه کرد که بهرحال نتایجی که انتخابات شورا های‌منطقه‌ای در ایتالیا ببار آورده است نشان دهنده یک‌حقیقت‌دایمی و تغییر ناپذیرنیست. درباره اثرات پیروزیهای کمونیست های ایتالیا در وضع کشور های‌دیگر وزیر خارجه‌آمریکا گفت‌که هنوز باید منتظرماند و جواب این پرسش رابعدا پیدا کرد.

والترشل رئیس جمهوری آلمان غربی دیروز نگرانی خود را از نتایج انتخابات دو روزه شوراهای‌منطقه‌ای ایتالیا که در آن شکستهای بزرگی‌نصیب‌حزب‌محافظه‌کار دمکرات مسیحی شده است ابراز کرد و گفت که فعلا کمونیستهای ایتالیاروزبروز نیرومندتر میشوند. شل اضافه کرد که یک‌دمکراسی هرگز خوب نیست که حزب میانه‌رو ضعیفی داشته‌باشد. شل و کی‌سینجردرمذاکرات دیروز خود درباره نتایج انتخابات شوراهای منطقه‌ای ایتالیا نیز تبادل کردند.

اغلب روزنامه های ایتالیا دیروز اعتراف کردند که پیروزیهای غیرمنتظره حزب کمونیست در انتخابات‌شورا های منطقه‌ای نشان دهنده نقطه عطفی در تاریخ سیاسی بعد از جنگ دوم جهانی در ایتالیاست.

روزنامه‌های ایتالیانوشته‌اند که نتیجه انتخابات مذکور حاکی از تمایل مردم ایتالیا به حدوث یک تحول و

جشن پیروزی وکشتن همسر

میلان ـ رویتر ـ بنابه‌گزارش پلیس میلان یک مرد ۳۷ساله در این شهر باتهام کوشش برای ارتکاب قتل بازداشت شده است. این مرد متهم‌است که چون همسرش حاضر نشد به‌او مشروب بدهد تا با نوشیدن‌آن‌پیروزی کمونیست هارا در انتخابات شورا های منطقه‌ای ایتالیا جشن بگیرد پنج گلوله بطرف زنش شلیک کرده است.

لیبهر LIEBHERR
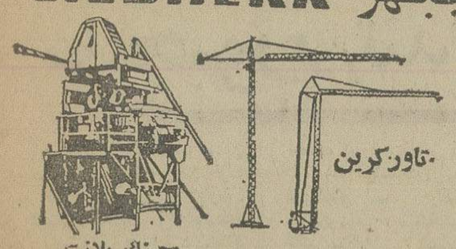
تاورکرین
پجینگ پلانت
نماینده انحصاری: ارکان ماشین ـ وزنه
آیزنهاور مقابل‌دانشگاه آریامهر ۶۲۸-۶۴۶
تلفن ۸۸ـ۹۵۰۰۸۵ ـ ۹۵۸۵۵۵

جرثقیل های هیدرولیکی توکیو OTOKYU
پرفروشترین جرثقیل، مجهزبه کامپیوتر مدرنترین سیستم کنترل کننده بار
درظرفیتهای ۳ الی ۳۶ تن تحویل فوری
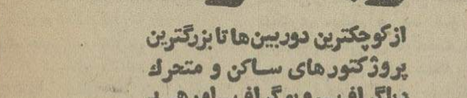
ایران ارابه عرضه کننده انواع ماشین آلات راهسازی و ساختمانی
آدرس: فیشرآباد خیابان اراک ساختمان ۳۲ تلفن ۵-۸۳۴۹۷۴

تجهیزات سمعی وبصری
ازکوچکترین دوربین‌ها تا بزرگترین پروژکتورهای ساکن و متحرک دیاگراف ـ ویوگراف ـ اورهد و وسائل تهیه ترانسپارنسی
در نمایندگی کداک ایران
شرکت الکترو کامرا ـ ۲۱۰ خیابان شاه
تلفن های ۴ ـ ۴۲۰۹۳ ـ ۸ ـ ۶۶۲۹۵۶
CAMERAS Kodak FILM

کولرگازی کایسر ساخت امریکا
مخصوص کامیون وماشین آلات سنگین
Kysor E-20,000

نماینده انحصاری در ایران و خاورمیانه
شرکت شناسا با مسئولیت محدود
روزولت خیابان دیبا پلاک ۸۴ تلفن ۸۳۲۴۸۳ ـ ۸۳۲۲۱۴
kysor

پرسی گاز Persigas
اطلاعیه شرکت پرسی گاز
بدینوسیله باطلاع مشترکان محترم میرساند که سرویسکاران این شرکت دارای کارت شناسائی میباشند لذا خواهشمند است‌از قبول اشخاص غیر مجاز که کارت شناسائی پرسی‌گاز همراه ندارند جهت سرویس و تعمیرات وسایل گازسوز خود جدا خودداری فرمائید. انجام‌منظور مسلما بنفع مشتریان گرامی است.

آخرین پیام به‌کارمندان
وقتی نام کاندیداهای خود را مینویسید این دو نام آشنا و آزموده را فراموش نکنید
سنا: دکتر جواد آشتیانی
شورا: دکتر منوچهر آزمون

خنک در تابستان ـ گرم در زمستان
با استفاده از سوخت ارزان گازوئیل یا گاز بجای برق
با دستگاه تهویه مطبوع آبزروبشن
نیگاتا محصولی از ام.تی.سی
خیابان تخت‌طاوس ـ ساختمان مدرن تکنیک
تلفن ۸۵۶۶۹۰ ـ ۹ و ۸۵۸۷۷۸ ـ ۶ و ۸۵۳۲۲۵

قابل توجه باغداران صیفی کاران و گلکاران محترم

سری جدید تیلرهای کشاورزی کیلسون آمریکا با قدرت ۸ اسب وارد شد. شما که طالب کار سریع و خوب‌وراحت میباشید میتوانید بوسیله این تیلر زمین خود را شخم زده جوی درآورده و مرزبندی نمائید مصرف کم راندمان عالی و قدرت زیاد از مزایای این تیلرها می‌باشد برای اطلاعات بیشتر بصندوق پستی ۳۴۳۶ و یا تهران خیابان فردوسی جنب کوچه خواندنیها شماره ۳۲۳ شرکت آگری‌تیلر تلفن ۳۹۲۶۳۶ ـ ۳۱۳۷۷۵ تماس بگیرید برای شهرستانها نماینده فعال‌میپذیریم.

اطلاعات
آگهی می‌پذیرد
تلفن ۳۱۱۰۷۱ و ۳۱۱۰۸۱

ازامشب در گروه ممتاز سینمائی پایتخت
اروپا ـ آسیا ـ مولن روژ
شهوند ـ لیدو ـ نپتون ـ ژاله ـ توسکا ـ المپیا ـ پاسارگاد ـ چرخ فلک ـ شرق
تیراندازخوشگل: یک‌فیلم‌شاد وسرگرم کننده که‌برای بعداز امتحانات کلیه دانش‌آموزان و تفریح بیشتر خانواده تقدیم میشود

شرکت سیاحت ایران تقدیم میکند
تورهای تابستانی با هواپیمای جت ـ در هتل‌های درجه ۱ ـ صبحانه و ناهار ـ ایاب وذهاب ـ گردش و ورودیه‌ها ـ عوارض فرودگاهها ـ همراه مترجم ایرانی و راهنمایان محلی

اروپا ۲۱ روز قیمت ۷۸۵۰ تومان
رم، نیس، مونتاکو، مونت‌کارلو، بارسلون، پاریس، لندن، حرکت: ۱۹، ۲۶ تیر ۱۶،۹، ۲۳، ۳۰ مرداد و ۲۰ شهریور

اروپا ۲۲ روز قیمت ۷۹۸۰ تومان
هامبورگ، لندن، پاریس، بارسلون، رم، حرکت: ۱۸، ۲۳، و ۳۰ تیر ۶، ۱۳، ۲۰ و ۲۷ مرداد ۳ و ۱۷ شهریور

اروپا ۲۳ روز قیمت ۸۸۵۰ تومان
خط سیر اول ـ استانبول، رم، نیس، موناکو، مونت‌کارلو، بارسلون، پاریس ولندن. حرکت ۲۴ تیر و ۷، ۲۱، ۲۸ مرداد و ۴ شهریور خط سیر دوم ـ رم، نیس، موناکو، مونت کارلو، مادرید، پاریس، لندن حرکت: ۱۸ و ۲۵ مرداد

توراسکاندیناوی ۲۴ روز قیمت ۹۹۵۰ تومان
وین، هامبورگ، استکهلم، هلسینکی، اسلو، کپنهاک و شش روز اقامت در لندن تاریخ حرکت: ۸ تیر

اروپا ۲۸ روز قیمت ۹۴۵۰ تومان
خط سیر اول ـ استانبول، رم، نیس، موناکو، مونت کارلو، بارسلون، پاریس، لندن، هامبورگ، ژنو، حرکت ۱۳، ۲۷ تیر و ۱۰، ۱۷، ۲۴ مرداد
خط سیر دوم ـ رم، نیس، موناکو، مونت کارلو، مادرید، پاریس، لندن، هامبورگ، حرکت: ۲۸ تیر و ۴، ۱۱ مرداد

اروپا ۳۰ روز قیمت ۹۹۵۰ تومان
هامبورگ، لندن، پاریس، بارسلون، رم، فلورانس، آتن، (دوشب در جزایر آگینه) حرکت ۱۵، ۲۲، ۲۹ تیر و ۵، ۱۲، ۱۹، ۲۶ مرداد و ۲، ۹ شهریور

اروپا ۳۶ روز قیمت ۱۰۹۵۰ تومان
رم، نیس، موناکو، مونت‌کارلو، بارسلون، پاریس، لندن، آمستردام، هامبورگ، ژنو، وین، استانبول حرکت ۵ و ۱۲ تیر و ۲ مرداد ۱۳۵۴

اروپا ۳۸ روز قیمت ۱۱۵۰۰ تومان
رم، نابل، کابری، سورنتو، نیس، موناکو، مونت کارلو، بارسلون، پاریس، لندن، آمستردام، هامبورگ، ژنو، وین و استانبول حرکت ۷ و ۱۴ و ۲۱ مرداد.

آمریکا ۲۱ روز قیمت ۱۱۹۵۰ تومان
نیویورک، واشنگتن، شیکاگو، بوفالو (آبشار نیاگارا) لوس‌آنجلس، هالیوود، سانفرانسیسکو و ۵ روز اقامت در لندن حرکت ۳۱ خرداد ـ ۷ و ۱۸ تیر

تور لندن ۱۴ روز قیمت ۵۶۵۰ تومان (صبحانه انگلیسی و ناهار)
حرکت ۲۴ تیر ـ ۴ و ۸ مرداد و ۸ شهریور.

توجه
تورهائیکه از آگهی حذف شده تکمیل گردیده است لطفا برای شرکت در جلسات معارفه با شرکت سیاحت ایران تماس بگیرید.

برای رزروجا به شرکت سیاحت ایران
بلوار کریمخان‌زند (نبش‌خردمند) شماره ۱ر۱۵
تلفن ۸ـ۷ـ ۸۲۵۱۰۶ مراجعه فرمایند
ساعات کار ۸ر۳۰ صبح الی یک و ۴ر۳۰ الی ۸ر۳۰ بعدازظهر

شرکت سیاحت ایران جمعه ها باز است

هویدا :

مامجبوریم تندتر اززمان حرکت کنیم

بامداد امروز آقای امیر عباس هویدانخست‌وزیر ودبیرکل حزب رستاخیز ملت ایران برای بازدید از طرحهای مختلف عمران‌درمنطقه مازندران به ساری وارد شد.

نخست‌وزیر قبل از شرکت در اجتماع انتخاباتی مردم شهرستان ساری از تاسیسات نکاچوب در ۱۷ کیلو متری ساری بازدیـد کرد.

پس از حضور هویدا دراجتماع کارگران نکاچوب گزارشی‌توسط آقای مهندس سیامك مصدقـی مجری طرح نکاچوب باطلاع وی رسید.

میتینك ساری

آقای نخست‌وزیر، در میتینك انتخاباتی مردم ساری مسائل‌مهم مملکتی در زمینه های سیاست داخلی و خارجی وامنیت کشور در رابطه حسنه با کلیه کشور ها ها را تشریح کرد .نخست‌وزیر گفت. مازندران از دیدگاه‌تاریخی مقام ویژه‌ای در ایران دارد .در تاریك‌ترین لحظه های‌تاریخ کشور ما در مازندران بود که مشعل تمدن وفرهنك واستقلال قوم‌ایرانی فروزان نگاهداشته شد.

در چنان شرایطی بود که یك فرزند برومند خطه مازندران‌رضا شاه بزرك برای نجات ایران از تاریکی وانحطاط قد علم کرد . این واقعیت که بنیانگذار ایران امروز دودمان پهلوی ،دودمانی که سال آینده پنجاهمین سال سلطنتش را جشن خواهیم گرفت، فرزند مازندران بود افتخاری جاودانه برای خطه شما ایـن زادگاه وپرورشگاه دلیران است.

حرکت سریع‌تر از زمان

نخست‌وزیر آنگاه یادآور شد که در عصری زندگی میکنیم‌که در آن انسان ناچار است سریعتر از زمان حرکت کند.

وی سپس به تشریح کار های دولت در ٤ سال گذشته پرداخت‌و گفت.چهار سالی که از آخرین انتخابات پارلمانی میگذرد باشما و با همه مردم‌ایران در میان‌بگذارم. اما فکر میکنم در چنین گزارشی برای شما و برای همه مردم ایران که مستقیما در رسیدن به پیروزیهائی که بدست آورده‌ایم نقش داشته‌اید، شاید نیازی به تفصیل نباشد.

آقای هویدا افزود. ایران‌امروز را برهبری شاهنشاه بزرك مـا ساخته‌اید. خود شما هستید که از پیروزی های انقلاب شاه و ملت دفاع میکنید ودر هر لحظه از زندگی با کار وکوشش‌سازنده سرزمین جاودانی ما را با سرعت هر چه تمامتر به پیش میبرید. آنگاه آقای نخست‌وزیر گفت . فاصله ها را خود شما از میان برده‌اید .این فاصله را کارگر ایرانی، کشاورز ایرانی روشنفکر ایرانی، صنعتگر وپیشه‌ور ایرانی و همه زنان و مردان ایرانی از میان برده‌اند. پس اگر بگویم که دولت در چهار سال گذشته چه کرده است در واقع گزارشی از کار خود شما داده‌ام. کاری بزرك که دولت‌در‌آن‌نقشی‌جدا از نقش ملت نداشته است.

درآمد ملی ۳ برابر شد

نخست‌وزیر افزود. باید تاکید کنم که با آغاز انقلاب شاه و ملت دیگر هرگز میان دولت و ملت در کشور ما جدائی نبوده است و نخواهد بود. وی اضافه کرد. در این چهارسال درآمدملی ایران نزدیك به سه برابر شد ، بزرگترین برنامه عمرانی تاریخ آسیا بموقع اجرا گذاشته شد . بزرگترین تاریخ ایران واقعیت یافت.

سطح زندگی مردم در سراسر کشور و برای همه گروه های اجتماعی بالا رفت . در زمینه های اجتماعی آموزش رایگان‌که روزی یک آرزوی دور بود به صورت یکـو اقعیت‌درآمد .بهداشت رایگان در سراسر کشور شکل گرفت .نهضت توسازی ایران‌و تامین واحد های مسکونی‌مناسب برای همه سرعتی تازه پیداکرد. ده ها دانشگاه و مدرسه عالی جدید بوجود آمد .

آنگاه آقای هویدا بمجمعیت کثیری که در میدان شهرداری اجتماع کرده بودند گفت . در استان شما دانشگاه رضاشاه‌کبیر که یکی از بهترین دانشگاه های جهان خواهد بود بی‌ریزی‌شدو کارگران نه تنها در سودکارخانه ها بلکه در مالکیت صنعتی‌سهیم شدند . در زمینه سیاسی ایجاد حزب رستاخیز ملت ایران بـه پیشنهاد شاهنشاه بصورت‌تاکیدی تازه بر یک پارچگی ملت ما در حراست از نظام شاهنشاهی ، قانون اساسی و اصول انقلاب ششم بهمن جلوه کرد

ایجاد این حزب که با استقبال پرهیجان شما روبرو گردید ، یک اقدام تاریخی‌در تقویت‌فضای سیاسی تازه در کشور گسترش مشارکت و تشویق تنوع‌اندیشه هاست .

مضمون اصلی زندگی سیاسی تازه کشور مشارکت بیشتر مردم در همه امور گسترش گفت و شنوه اجتماعی‌و تامین فرصت‌لازم برای شکوفائی اندیشه هاو نظر های گوناگون بخاطر پیشرفت هرچه بیشتر ملکت است .

ارتش نیرومند

آقای هویدا گفت. سال‌گذشته ایران در صف مقدم کشور هـای صادر کننده نفت در راه بدست آوردن قیمت های عادلانه بـرای این ماده‌گرانبهامبارزه کردو پیروز شد . در این٤سال بود که‌نزدیک به ۲۰ سال مبارزه خستگی ناپذیر شاهنشاه ما درزمینه نفت‌به‌نتیجه رسید . ایران نه تنها موفق‌شد که قیمت عادلانه‌ای برای نفت بدست آورد ، قیمتی که متکـی بر منطق اقتصادی و انصاف بین‌المللی است ، بلکه توانست که پرونده ۷۰ ساله شرکت های نفتی خارجی را برای همیشه ببندد و مالکیت ، حاکمیت و اداره کامل صنایع حیاتی نفت خود را بدست آورد .

هویدا یادآور شد که درهمین٤ سال بود که ایران گام های‌بلند تری درراه امروزی‌کردن‌وتقویت نیروهای دفاعی‌خویش برداشت. کوششهای مادراین زمینه با قدرت وقاطعیت تمام ادامه‌خواهد یافت. اما حتی امروز میتوان گفت که ایران یکی از امروزی ترین و نیرومند ترین ارتش های جهان را بوجود آورده است . فرزندان دلیر شما و دیگر خطه های ایران با در اختیار داشتن بهترین و موثر ترین تجهیزات‌از هروجب از آبو خاك و آسمان این کشور بزرگ ،این میهن ، زنده و پوینده ما دفاع میکند .

پایان اختلافات

هویدادر زمینه سیاست‌خارجی گفت چهار سال گذشته یکی از درخشان ترین فصل های تاریخ معاصر کشور ما رادربر میگیرد .

دراین چهار سال‌سیاست مستقل ملی ایران بصورتی عالی موثر در خدمت صلح و تفاهم جهانی بیش از پیش شناخته شده‌محقوق غیر قابل انکار ایران در خلیج فارس مورد تاکید قرار گرفت و اختلاف های ٤۲ساله کشور ما باهمسایه‌مان عراق برای همیشه پایان یافت .

با افغانستان همسایه دیگرمان بهترین روابط دوستانه راداریم . باپاکستان و ترکیه گذشته از روابط دوستانه و تاریخی در سازمان همکاری عمران منطقه‌ای همکاری میکنیم و با شوروی همسایه شمالی‌مان دوستانه ترین روابط ووسیع ترین همکاری ها را داریم که هرگز در طول‌تاریخ دو کشور سابقه نداشته است. احترام ویژه‌ای که ایران اکنون‌در صحنه بین‌المللی‌ازآن برخوردار، است، تجلیل ملیتهای‌گوناگون از اقیانوسیه گرفته تا آفریقا و امریکای جنوبی از رهبر بزرگ ما، نشان میدهدکه‌سیاست مستقل ملـی ایران که بنیان‌گذار آن شاهنشاه‌مان هستند هم اکنون‌در اوج موفقیت قرار گیرد .

سپس آقای هویدا به کمک های ایران به دهها کشور جهان سوم اشاره کردو گفت این کمک ها درگیرودار بحران های مالی، بعنوان نمونه‌ای درخشان از برادری انسانها در تاریخ بجای ماند .

آقای هویدا اضافه کرد . در حـالی که موفقیت های ایران بشما امکان‌میدهد که به چشم‌انداز های تمدن بزرگ و بایران سربلندتر و مرفه‌تر سده آینده بینديشند ، دشمنان‌میهن ما ، دشمنان فرد فرد شماهنوز رویای بازگشت به روز هـای سیاه‌گذشته‌رادرسر میپرورانند.

آنها چه میگویند ؟ آنها نمیخواهندکه‌زمین‌مال‌کشاورزی باشد که آنرا سرسبز وبارور کند . آنها نمیخواهنـد کـه کارگر ایرانی در سود کارگاهها و سهام کارخانه های دولتی‌و خصوصی شریک باشند . آنها با آزادی و برابری برای‌زنان ایران مخالفند . آنها ایـران مستقل ، متکی بخـویش و سربلند و آزاد را دشمـن میدارند ، آنها نمیخواهند که نفت ایران مال ایرانی و در خدمت پیشرفت جامعه ایرانی باشد .

براستی آنها چه میگویند ؟ آنها نمیخواهند که منابع‌طبیعی کشور وصنایع ما در مالکیت عمومی باشد . آنها دشمن‌سپاه دانش ، سپاه بهداشت و سپاه ترویج و آبادانی هستنـد . مخالفت آنها با انقلاب ایران ، مخالفت با آموزش و تغذیـه رایگان و بهداشت رایگان نیز هست ، مخالفت‌باسیاست‌مستقل ملی ایران و تقویت دفاع‌ملی کشور ماست .

آنگاه آقای هویدا پس از توضیحات دیگر در مورد‌پیشرفت و تحول ایران یادآور شدکه من تردید ندارم که همه شماو ۳۳ میلیون ایرانـی دیگـر ، همزمان اعلام میکنید که هیچ نیروئی نمیتواند حرکت سریع انقلاب ایران را کند سازد . دیگر اجازه نخواهیم داد کـه اجنبی در امور ایران دخالت کند .

در پایان آقای نخست وزیر یادآور شد که پس‌فردا همـه به حوزه های اخذ رای‌خواهیم رفت تا نمایندگان خود رابرای مجلسین انتخاب کنیم وتردید ندارم که همه ما در انجام‌این وظیفه ملی سرافراز خواهیـم بود .

در بابل

آقای نخست وزیر پس از شرکت‌درمیتینگ‌انتخاباتی‌ساری‌با اعضای انجمن شهرستان‌ملاقات کرد و کاخ جوانان را مـورد بازدید قرار داد .

آقای نخست وزیر بعد از ظهـر امروز به بابل عزیمت خواهد کرد و ضمن ملاقات‌با اعضای انجمن شهر و شهرستان بابل ، دستور شروع ساختمان ۲۰۰ دستگاه آپارتمان ٤ طبقه را خواهد داد .

برنامه آقای نخست وزیـر حدود ساعت ٦ بعد از ظهـر پایان می‌یابد .

نمرات اختصاصی ششم متوسطه برای ورود بدانشگاه اثردارد

طرح جدیدی برای پذیرش دانشجو وتقسیم صحیح‌داوطلبان در دانشگاهها و مـوسسات آموزش عالی از طرف سازمان سنجش آموزش کشور بـه واحد های بزرگ تحصیلی‌ارائه شده‌است‌که‌برمبنای‌آن‌دانشگاهها بسهولت خواهندتوانست تعداد دانشجویان مورد احتیاج‌خود را برگزینند .

یک مقام آگاه پیرامون این مطلب اظهار داشت با استفاده از روش این طرح دانشگاهها ومدارس عالی تا او اسط‌مرداد خواهند توانست بدون برخورد با هیچ نوع مانع و مشکـل احتمالی ظرفیت خود را تکمیل کنند .

منبعی که این خبر را دراختیار ما گذارد ضمن توضیحاتی‌گفت: تهیه کنندگان طرح جدید بـا توجه به جـوانب مختلف کوشیده‌اند هیچ داوطلبی از انتخاب رشته مورد نظر خود محروم نماند و در این مرحله از خالی ماندن جا جلوگیـری شود .

کارت های ورودی آزمایش

همگانی که بتعداد داوطلبان‌تهیه شده است امروز بمسئـولان حوزه‌ها تحویل داده شد تادر روز ٤ و ٥ تیر ماه درسراسر کشور از طریق کلیه حوزه‌ها اعم از دانشگاهی و عـادی بین داوطلبان توزیع گردد .

طبق اطلاع تهیه سئوالات امتحان عمومی بپایان رسیده است و دربسته بندیهای لاک و مهر شده در خزانه سازمان سنجش آموزش کشورنگهداری میشود تا روز امتحان دراختیار شرکت کنندگان قرارگیرد .

درگفتگوئی که امروز با رئیس سنجش آموزش کشور انجام گرفت وی‌گفت:نمرت‌اختصاصی امتحان ششم متوسطه نهائی با ضرائب خاص آن درپذیرش دانشجویان یک عامل تعیین‌کننده بشمار می‌آیدولی‌معدل‌امتحانات دبیرستان شرط ورودی‌نیست.

این مقام افزود : چون معدل جمع نمرات دروس مختلف و نامتجانس‌است نمیتواند حدود اطلاعات ویا استعداد‌دانش‌آموز رامشخص کند اما نمره‌دروس اختصاصی تا میزان قابل‌توجهی نشان دهنده آمادگی و آموخته های علمی داوطلبان میباشد.

تمام مطالبات کارمندان امسال پرداخت میشود

کلیه مطالبات کارکنان رسمی و پیمانی دولت تا پایان سال بایدپرداخت‌شود و ادارات‌دولتی طی هیچ کارمندی از بابت اجرای مقررات استخدامی را نباید به سال بعد موکول‌کنند.

وزارت دارائی و امور اقتصادی‌طی‌بخشنامه‌ای دستور پرداخت مطالبات کارمندان را صادر کرد . در این بخشنامه آمده است که مطالبات باید از محل اعتبارات تعیین شده پرداخت شود .

در این بخشنامه اضافه شده که موسسات و ادارات نبایـد درخو استهای متعددی بـرای تامین اعتبارات صادر کنند و بایدسعی شود که درخو استها به حداقل ممکن برسد .

طلبهای کارمندان که تاپایان امسال پرداخت خواهد شد مربوط به تغییر اشل حقوق از ٤۰ ریال به پنجاه ریال و از ٦۰ ریال به ۷۰ ریال و اضافه حقوق پایه های ترفیع مستخدمین رسمی است .

قسمت اعظم کارمنـدان دولت ، تاکنون احکام اضافات خود را گرفته‌اند ولی هنوز وجهی از این بابت دریـافت نکرده‌اند .

پس‌ازیک‌سال، یادمسعودی بزرگ

بنیاد مسعودی بزرگ ـ دیروزبعد ازظهر دوستان شادروان سناتورعباس مسعودی پدر مطبوعات ایران وبنیانگذار موسسه اطـلاعات ، در آرامگاه آن مرحوم در بهشت زهراگرد آمدندو یاد اورا گرامی‌داشتند.

بعد از ظهر دیروز ، همزمان باگرد آمدن صدهانفراز دوستان، نزدیکان، همکاران و دوستداران شادروان عباس مسعودی،بر سر مزار بی پیرایه اما کلیلان شده او، در یکصد نقطه از شهرستان ها،در چهارگوشه مملکت نیز یاد پدر مطبوعات امروز ایران را گرامی داشتند.

همراه با تلاوت آیات قرآن و کلام‌آسمانی، دوستداران‌شادروان مسعودی با اتومبیلهاو اتوبوس های پوشیده با تاجهای گل، راه بهشت زهرا در پیش گرفتند تادر مراسم یادبود سالگرد درگذشت او شرکت جویند.

بعد از ظهر دیروز، آرامگاه عباس‌مسعودی گلباران شده‌بود، اما بی پیرایگی و سادگی آمیخته باوقاری‌که بزرگ‌مطبوعات ایران را به یاد ها می آورد ، بیش از هر چیز، دوستداران شادروان مسعودی را تحت تاثیر قرار می داد. در دو سوی آرامگاه آن شادروان زنده یاد،کلام خدا در آیه بزرگ « نون والقلم» بچشم میخورد و بر روحانیت محیط می افزود .

بدنبال این مراسم بنابه شیـوه‌یی سنتی ، شخصیتهای مهم مملکتی همراه با دوستان ، نزدیکان و دوستـداران شادروان عبـاس مسعودی،شام رادر خانه‌بنیانگذار اطلاعات گردهم‌آمدندتا به سرکار خانم‌قدسی‌مسعودی‌همسر، آقای‌فرهاد مسعودی پسر ارشد و دیگـر فرزندان و بازماندگان مرحوم مسعودی تسلیت گویند.

درین آیین ، آقایان امیرعباس هویدا نخست وزیر و دبیر کـل حزب رستاخیزملت‌ایران ،مهندس جعفر شریف امامی رئیس مجلس سنا، مهندس عبدالله ریاضی‌رئیس مجلس شورای‌ملی، امیر اسدالله علم‌وزیردربارشاهنشاهی، عباسعلی خلعتبری وزیر خارجه ، مهرداد پهلبدوزیر فرهنگ‌وهنر ،هوشنگ انصاری وزیر اقتصاد ودارایی، عبدالمجید مجیدی‌وزیر مشاور و رئیس سازمان‌برنامه‌و دفتر بودجه، فریدون مهدوی وزیر بازرگانی‌و قائم‌مقام حزب رستاخیزملت‌ایران، غلامرضا کیانپور وزیر اطلاعات وجهانگـردی ، سناتور ها و نمایندگان مجلسین و گروهی از روسا، معاونان و مدیران کل سازمانهای‌بزرگ دولتی‌و خصوصی شرکت جستندو باخاندان‌مسعودی همدردی کردند.

همزمان با برگزاری مراسم یادبود سالروز درگذشت‌سناتور عباس‌مسعودی در تهران ، در شهرستانها نیز مجالس یادبودی بهمین مناسبت برپا شـد . خبرنگاران اطلاعـات ، از شهرستانها گزارش میدهند:

● مراسم بزرگداشت‌سالروز درگذشت شادروان سناتـور عباس مسعودی در کرمانشاه ، از ساعت ٤ بعد از ظهردیروز بمدت یکساعت و نیم در مسجد معتضدی برگزار شد وسناتور علامه وحیدی ، بمدت ٤۵دقیقه پیرامون شخصیت و خدمـات سناتور مسعودی سخن گفت. در این مراسم آقایان‌جهانسوز فرماندار کرمانشاه ، روشنیان معاون استانداری کرمانشاه ، احمد صفی‌خانی رئیس انجمن شهر نهاوند ، منصور نژنـد مدیر کل آموزش و پـرورش کرمانشاهان ، خاکسار مدیـر کل فرهنگ و هنر اسـتان ، هاشمی سرپرست شهـرداری کرمانشاه ، شجاعی دادسـتان استان ، غضنفری‌سرپرست‌اتاق اصناف کرمانشاه و اردلان‌رئیس کل دخانیات کرمانشاهان شرکت داشتند .

● مراسم سالگرد درگذشت شاتور مسعودی در تبریـز ، با شرکت گروهی از علمـاء و روحانیون ، شهردار تبریـز و گروهی از شخصیت‌هـا و محترمین شهر ، در مسجـد « آیت‌الله شهیدی » برگزارشد.

● در رضائیه نیز ، بهمین مناسبت مراسمی ترتیب یافت که در آن گروهی ازروحانیون و شخصیت های این شهـر شرکت کردند . .

● مراسم یادبود درمشهد، باشکوه خاصی در «دارالزهد» مبارکه آستانقدس‌رضـوی‌برگزار شد .

دکتر ولیان استاندار خراسان، روسای سازمانهای اداری ، دانشگاهیان ، اعضای انجمـن های دموکراتیک و گروهی از شخصیت های محلی در ایـن مراسم شرکت کردند .

● در همدان ، آقای‌چوبک، شهردار این شهر با تاج گـل زیبایی که از سوی کارکنان شهرداری تهیه شده بود ، در مراسم بزرگداشت خاطـره سناتور عباس مسعودی شرکت کرد و گروهی‌از شخصیت‌های محلی نیز در این مراسم‌حاضر شدند و از خدمات شـادروان مسعودی تجلیل بعمل‌آوردند .

● آئین ویژه بزرگـداشت خاطره‌شادروان‌سناتورمسعودی در اصفهان ، با حضور اکبـر زاد استاندار اصفهان و بانو، تیمسار فرماندهی مرکزتوپخانه و موشکها ، محسن مدیر کـل آموزش و پرورش اصفهان‌و مدیران کل و روسای سازمان های اداری و طبقات مختلف مردم در کاخ جوانان این شهر برگزار شد .

دیشب بهمین مناسبت پانصد نفر از مستمندان اصفهان ، در مسجد «طوقچی» این شهر ، بشام پذیرائی شدند .

● در ساری ، این مراسم با حضور شخصیت های‌محلی، در مسجد جامع‌این‌شهربرگزار شد و آقای حاج محمدصادق صدوقی ، واعظ شهیرساری، از خدمات سناتور مسعـودی تجلیل کرد .

● در کرمان ، نصراصفهانی استاندار کرمان ، در مـراسم یادبود سناتور مسعودی اعلام کرد که به پیشنهاددکترحبیب‌الله رسید فرض،مدیر عامل جمعیت شیر و خورشید سرخ کرمان، مرکز «پیراپزشکی» کرمان به یاد سناتور عباس مسعـودی نامگذاری خواهد شد .

در ایـن مـراسم سرهنگ آیت‌اللهی و دکتر طالبی‌استادیار موسسه عالی امور اداری و بازرگانی درباره فضائل‌اخلاقی شادروان مسعودی سخن‌گفتند.

● در مراسمی که بهمیـن مناسبت در سنندج برگزارشد، آقای صدرالاسلام مجتهدی ، برهان‌الدین حندی رئیس‌انجمن استان و علمای مدرسه علوم دینی و گروهی از شخصیت های محلی شرکت کردند.

● این مراسم در بندرعباس، باحضور ظهیری استاندار‌استان ساحلی ، دکتر ستوده معـاون وزارت دادگستری ، محمـد بدری‌رئیس‌انجمن شهربندرعباس ومدیران کل و روسای‌سازمان ها ی‌اداری بندرعباس ، برگزار شد ..

● در مراسمی که بهمیـن مناسبت در رشت برگزار شد، محمود توانا استاندار گیلان و جمعی از مقامات وشخصیت های محلی و گروهی ازطبقات مختلف مردم شرکت کردند و از خدمات سناتور مسعـودی تجلیل بعمل آوردند .

● در اهواز نیز مراسمی به این مناسبت برگزار شد که مجتبائی ، استاندار خوزستان وجمعی‌ازشخصیت‌ها ومقامات محلی در آن شرکت کردند.

حضرت‌آیت‌الله میلانی یك هفته دیگر در بیمارستان میمانند

پزشکان معالج حضرت‌آیت‌الله حاج‌محمدهادی میلانی توصیه کرده‌اند که ایشان یکهفته دیگر در بیمارستان تحت مراقبت های پزشکی قرار داشته باشند.

حال عمومی حضرت‌آیت‌الله میلانی نسبتا خوب است ولی ایشان دچار ضعف شدید شده‌اند و بهمین جهت‌پزشکان معالج ایشان تجویز کرده‌اند که یکهفته دیگر در بیمارستان تحت مراقبت های پزشکی باشند.

قبلا قرار بود حضرت آیت‌الله میلانی که ناراحتی‌دستگاه گوارشی دارند اوایل هفته جاری از بیمارستان مرخص‌شوند.

دریا فردا و پس‌فردا آرام است

گزارش‌هواشناسی حاکیست‌که فردا و پس فردا آسمان سواحل دریای مازندران‌نیمه ابری‌وگاهی تمام ابری همراه با بارندگی‌های پراکنده خواهد بود ولی دریا برای شنا مساعد خواهد بود .

همین گزارش در مورد‌میزان حرارت هوای پایتخت میگوید: درجه حرارت پایتخت امروز به ۳۹ درجه‌بالای‌صفر خواهدرسید درجه حرارت دیروز تهران بین ۲۲ تا ۳۸ درجه در نوسان‌بود.

موافقتنامه جدید بازرگانی ایران و زامبیا امضاء شد

ایران به زامبیا، اتوبوس ، ماشین آلات ، تراکتور ودارو صادر می کند و متقابلا از این کشور ذرت و شکر وارد مـی کند. براساس موافقت نامه جدید بازرگانی که امروز در وزارت بازرگانی و در پایان مذاکرات دو کشور بامضاء رسید ، ایران و زامبیا در رشته معادن بایکدیگر همکاری خواهند کرد . درزمینه همکاریهای معدنی استخراج و بهره برداری از معادن اورانیوم زامبیا پیش بینی شده‌است.

این موافقت نامه را دکتر مهدوی وزیر بازرگانی از جانب ایران و «چیک وامدا» وزیـر اقتصاد ، دارائی و خارجه‌زامبیا از طرف این‌کشور امضاء کردند.

توسعه روابطی تجارتی

مهدوی پس‌از امضاء موافقت نامه گفت: در مذاکرات دوکشور امکانات همکاریهای اقتصادی و بازرگانی بین ایران و زامبیا مورد بررسی قرار گرفت . بویژه توسعه روابط تجارت بین دو کشورازطریق صادرات کالاهای صنعتی ایران‌به‌زامبیا و واردات کالا های کشاورزی‌از جمله ذرت وشکر از این کشور در موافقت نامه بازرگانی پیش‌بینی گردید.

مهدوی افزود : بزودی هیئت‌هائی ازمقامات‌و کارشناسان ایران به زامبیا میروند تا نحوه اجرای طرحهائی که در موافقت نامه پیش بینی شده است بررسی کنند. ضمنا قرار است هیئتی از کارشناسان زامبیائی در همین مورد به ایران سفر کنند.

ایران به زامبیا اتوبوس ،دارو، ماشین آلات ، کود شیمیائی و تراکتور و چند قلم کالای دیگر صنعتی صادر خواهد کرد و در مقابل از این کشور اورانیوم ، ذرت،شکر و کالا های کشاورزی وارد خواهد کرد.

کارمندان دولت میتوانند در اتاق «سی-سی-یو» بستری شوند

کارمندان دولت که به‌بیماری قلبی مبتلا میشوند میتوانندد‌ر اتاق مراقب‌های ویژه پـزشکی (سی- سی- یو) و آ سی،یو بستری شوند .

وزارت رفاه اجتماعی اعلام کرد سازمان تامین درمان‌استفاده بیماران بیمه‌شده مبتلابه‌بیماری های شدید قلبی و انفارکتوس را از اتاقهای مراقبتهای ویژه مورد تصویب قرار دارد .

نـرخ روزانـه اتاق آ.سی، یو و سی. سی. یو براساس تعرفه این سازمان ۳۰۰ تومان تعیین شده است که بیمار ۱۰ درصد این مبلغ (۳۰ تومان)را باید بعنوان حق مشارکت در بیمه پرداخت کند .

از سوی دیگر طبق تصمیم سازمان تامین درمان‌حق‌عیادت در منزل بیماران بیمه شده نیز به‌شرح زیر تعیین شد :

برای پزشک عمومی عیادت در منزل پانصد ریال و بـرای پزشک متخصص‌عیادت بیمه‌شده در منزل هشتصد ریال است که ۵۰ درصد حق عیادت پزشک عمومی و متخصص دراین‌موارد بعهده بیمار است .

وزیر نیرو اعلام کرد:

کارخانه های برق اتمی در برنامه ششم بکار خواهند افتاد

وظایف و مسئولیتهای‌وزارت نیرو شامل ۱۵۰ رشته‌تخصصی است که توسط ٤۲ هزار نفر اداره می‌شود. عده این گروه متخصصین تا پایان برنامه‌پنجم از ۵۵ هزار نفر تجاوزخواهد کرد. برای تهیه و تربیت این گروه یکبرنامه آموزشی‌وسیع اجرا خواهد شد واز امکانات دانشگاههای کالیفرنیای جنوبی و «پردو» آمریکا استفاده می شود .

علاوه براین ، برنامه های مخصوص برای تحصیل با کار برای دانشجویان، و تـربیت مهندس و کارشناس رشته‌های تخصصی مورد نیاز و نیزجذب فارغ‌التحصیلان ایرانی خارج‌از کشور و همچنین تربیت مدیر در سطوح مختلف از جملـه برنامه‌های وزارت نیرو در این زمینه است .

این قسمتی ازاظهارات دکتر ایرج وحیدی وزیر نیرو ، در مراسم گشایش یازدهمین دوره عالی مدیریت بود .

وی در اظهارات خود بـه تولید برق اتمی اشاره کرد و گفت که انرژی هسته‌ای‌بعنوان سوخت اصلی نیروگاههای‌برق بکار گرفته میشود و تا او اسط برنامه ششم نیروگاههای اتمـی ایران یکی پس از دیگری‌بکار خواهد افتاد .

پزشک متخصص‌عیادت بیمه‌شده در منزل هشتصد ریال است که ۵۰ درصد حق عیادت پزشک عمومی و متخصص دراین‌موارد بعهده بیمار است .

از نمایش‌فیلمهای‌سکسی جلوگیری‌میشود

★ نمایش‌فیلم «دختر نابالغ» و «ازسوراخ‌درنگاه مکن» محصول ایتالیا ممنـوع اعلام شد

به کلیه تهیه کنندگان فیلم های ایرانی وخریداران آثار سینمائی خارج بار دیگر توصیه شد از تهیه و خرید فیلمهائی که دارای صحنه های سکسی و روابـط جنسی بی پروا واغواکننده و موجب بدآموزی تماشاگران میشود خودداری کنند .

شورای هنرهای نمایشی وزارت فرهنگ و هنر امروز دو فیلم «دختر نابالغ» و «از سوراخ در نگاه نکن» محصول ایتالیا رابعلت ارائه جزئیات روابط جنسی و تشویق اعمال خـلاف اخـلاق اجتماعی درسراسر کشورممنوع اعلام کرد.

یک مقام اداره کل نظارت و نمایش وزارت فرهنگ و هنر گفت : تاکنون چندین بار بـه فیلمبرداران‌و کارگردانان ایرانی وکمپانی های واردکننده فیلمهای خارجی تذکر داده شده است‌از سرمایه گذاری در زمینه آثاری که مخالف افکار عمومی است و جهت جلب نظر تماشاگران از طریق صحنه های فریبنده‌را دارد پرهیز کنند زیرا شورای هنرهای نمایشی از نمایش اینگونه فیلمها جلوگیری می‌کند .

در آئین نامه نظارت بر نمایش فیلم تصریح شده است‌که ازنمایش فیلمهای فاقد نتیجه‌مثبت انسانی و آثاری که نمایشگر مفاهیم و صحنه های بد آموزاست و به نحوی زشتی وبدی را برخصائل انسانی پیروز نشان مـی‌دهد جلوگیری بعمل می‌آید.

اخبارهای کوتاه

شرفیابی وزیر خارجه عمان

شاهنشاه آریامهر پیش از ظهر امروز وزیر خارجه‌عمان را بحضور پذیرفتند . در این شرفیابی که در کاخ نیاوران صورت گرفت آقای عباسعلی خلعتبری وزیر امور خارجه نیز افتخار حضور داشت .

ضیافت بافتخار والاحضرت شاهدخت اشرف پهلوی

والاحضرت شاهدخت‌اشرف پهلوی که بدعوت رسمی‌رئیس جمهوری مکزیک به‌آن کشور سفر کرده‌اند روز گذشته در ضیافت ناهاری که از طرف آقای «مویاپانسیا» وزیرکشور مکزیک و بانو یافتخار معظم‌لها ترتیب داده شده بود شرکت کـردند. دراین ضیافت کـه همراهان والاحضرت وعده‌ای از شخصیت های مکزیک نیز شرکت داشتند وزیر کشورطی بیاناتی از سفر اخیر شاهنشاه ایران به مکزیک یاد کرد و آنرا نقطه عطفی در تاریخ روابط دو کشور دانست . والاحضرت در پاسخ ، ضمن بیاناتی اظهار داشتندکه امروز بعلت اتفاق نظرمیان دوکشور ایران و مکـزیک در باره احتیاجـات ملی و مسائـل بین‌المللی لازم‌است روابط دو کشور بیش‌از پیش تحکیم‌یابد. قسمت رسمی سفر والاحضرت شاهدخت اشرف پهلوی امشب پایان می‌یابد و سپس ایشان در راس هیئت نمایندگی ایران در کنفرانس جهانی سال زن شرکت خواهند کرد .

پرده برداری

طی آیین ویژه‌ای، از پیکره شاهنشاه آریامهر ، در میدان « پهلوی » کرمان، پرده برداری شد .

در این مراسم ، دکترنصر اصفهانی استاندار کرمـان ، شهردار و نمایندگان طبقات مختلف مردم شرکت داشتند.

۷ عروسی در جمعیـت خیریه فرح پهلوی

عصر دیروز مراسم عقد و عروسی۷تن ازدختران جمعیت خیریه فرح پهلوی باشکـوه فراوان در محل اردوگـاه فرزندان جمعیت خیریه فرح پهلوی‌برگزار شد.

دراین مراسم پس از قرائت خطبه عقد خانم خزیمه علم‌نایب رئیس جمعیت‌خیریه فرح‌پهلوی ۷گردنبند طلا که از طرف سرکار علیه خانم فریده دیبا قائم مقام ریاست عالیه جمعیت بعنوان هدیه نو عروسان تهیه شده بود به آنان داده شد . نایب رئیس جمعیت نیز هدایای جداگانه‌ای‌بتازه عروسان اهدا کردهفت تخته قالی نیز ازطرف علیاحضرت‌شهبانو ریاست‌عالیه جمعیت خیریه فرح پهلوی‌باین نو عروسان اعطا شد.

صدور احکام تغییر ضریب

آموزش و پرورش تهران کار صدور احکام تغییرضریب (۶۰ ریال به ۷۰ ریال)معلمان را تا پایان تیر ماه به پـایان خواهد رسـانید ، ادارات آموزش و پرورش نواحی ۱۷گانه تهران دستور اکید یافته‌اند که تا آخر تیرماه‌این مرحله را پایان دهند .

افتتاح خانه معلم

وزیر آموزش و پرورش در سفر انتخاباتی خـود بـه شاه‌آباد غرب واقع دراستان کرمانشاه اولین خانه معلمرا در این شهر افتتاح کرد .

نخستین درس استادی

ساعت ٤ بعد ازظهر شنبه ۳۱ خرداد مراسم نخستین درس استادی آقای‌دکترحمید ثابتی و، خانم دکتر فـروزنده برلیان با حضور رئیس و معاونان دانشگاه و اعضای هیات علمی در بیمارستان‌امیر اعلم دانشکده پزشکی رازی برگزار خواهد شد .

«جوانان رستاخیز» فردا منتشر میشود

«جوانان رستاخیز» دومین نشریه حزب رستاخیز ملت ایران است که فردا اولین شماره آن منتشر می شود . درشماره نخستین این نشریه هفتگی که‌روزهای پنج شنبه انتشار میابد مصاحبه‌ای با والاحضرت‌ولیعهد وهمچنین پیامی از هویدا نخست‌وزیر ودبیر کل حزب رستاخیزملت ایران درج شده است ایـن نشریه خاص جوانان است‌و قسمت مهمی از صفحات آن اختصاص به بحث و مسائل مربوط به‌جوانان دارد .

انتصابات

هیات مدیره شرکت‌پس‌انداز وام مسکن کورش بزرك در جلسه دیروز خود باتفاق آراء علی‌اکبر امیر شاهی را برای مدت دو سال دیگر درسمت مدیر عامل این شرکت ابقا کرد.

***

مهندس ابوالحسن‌بهنیارئیس هیئت مدیره ومدیر عامل سابق بانك رهنی ایران و بنیانگذار شرکتهای پس‌انداز ووام‌مسکن در ایران در جلسه دیروزهیئت مدیره شرکت پس‌انداز وام مسکن کورش بزرك باتفاق‌آراء بریاست هیئت مدیره انتخاب شد.

شرفیابی بحضور شهبانو

بیش ازظهر امروز علیاحضرت شهبانو هیئت رئیسه مجله‌هنر ومعماری را در کاخ نیاوران بحضور پذیرفتند .

شورا جلسه دارد

مجلس شورای ملی ساعت۹ بامداد فردا جلسه علنی‌دارد. دراین جلسه وصول لایحـه تامین اجتماعی‌و لایحه‌گسترش صنعتی که در مـجلس سنا تغییرات تازه‌ای در آن بعمـل آمد، اعلام میشود تا بـرای بررسی به کمیسیونها ارسال شود .

اتاق بازرگانـی مشترك

ایران وانگلیس اتاق‌بازرگانی مشترك تشکیل‌میدهند و ازاین طریق‌درتوسعه روابط بازرگانی بین‌بخش خصوصی دو کشور یک قدم اساسی بـر خواهند داشت.

موافقت با تشکیل اتاق‌مشترك، در جلسه دیروز روسای اتاق بازرگانی و صنایع و معـادن ایران‌با مقامات اتاق بازرگانی «وست مینیستر» انگـلستان صورت گرفت‌مرکزاتاق مشترك در تهران خواهدبود. تاکنون دو اتاق مشترك بین ایران از یکسو و کشورهای امریکا و آلمان فدرال‌تاسیس شده است.

در ملاقات دیروز در بـاره امکانات‌توسعه روابط بازرگانی و همـکاریهای اقتصادی دو کشور نیز صحبت شد.

اطلاعیه حزب

**این اطلاعیه امروز از سوی حزب رستاخیز من

دبیرستانها و هنرستانهای سراسر کشور در تابستان نیز کار میکنند

داریوش نظری

دانش آموزان در تابستان، بالرین و آرایشگر میشوند

از نخستین روز تابستان امسال ، درهای بیش از ۲۵۰۰ دبیرستان عمومی و حرفه‌یی در سراسر کشور بروی یك میلیون و ۸۰۰ هزار دانش‌آموز گشوده میشود تا آنهایی را که در تعطیلات تابستانی از امکانات سالم تفریحی و سرگرم کننده بی‌بهره‌اند، در خود جای دهد و ساعات فراغتشان را درروزهای گرم و بلند تیر ومرداد، پر کند.

باز بودن دبیرستانهای سراسر کشور در ایام تابستان و استفاده دانش‌آموزان از امکانات آموزشی ، ورزشی و تفریحی مدارس ، امسال برای نخستین‌بار تجربه میشود . اگر این تجربه رضایت‌بخش باشد و دانش‌آموزان از تصمیم جدید وزارت آموزش و پرورش استقبال کنند ، این تجربه در سالهای آینده با وسعت بیشتری دنبال خواهد شد و الا امکان دارد وزارت آموزش و پرورش از این تصمیم عدول کند.

تعطیلات تابستانی دانش آموزان، برای آنها عذاب آور شده است

●

امسال ۶۸ هزار دانش آموز در اردوهای تابستانی رامسر شرکت میکنند

●

حضور وغیاب در کلاس های تابستانی دخترانه ، بشدت کنترل میشود

براساس این تصمیم ، ۲۲۲۳ دبیرستان عمومی و ۳۳۹ هنرستان وابسته به‌وزارت آموزش وپرورش در چهار گوشه کشور در دو ماهه تیر و مرداد هر روز از ساعت ۹ صبح تا ظهر و از ٤ تا ٦ بعداز ظهر بروی کلیه دانش آموزان دبیرستانی و هنرستانی سراسر کشور باز خواهد بود. آنچه‌بیش از هر چیز بعنوان هدف این تصمیم قابل توجه است ،جلو گیری از بیکاری و سرگردانی دانش آموزان‌در تعطیلات‌تابستانی ومشکلات وانحرافات ناشی از آنست.

بیکاری وسرگردانی

تعطیلات تابستان برای دانش‌آموزان مدارس،بیکاری، سرگردانی و بلاتکلیفی آزاردهندیی را بهمراه دارد.

آیا بازگشودن درهای دبیرستانها در طول تابستان ، میتواند از این سرگردانی‌ها جلوگیری کند ؟

عذاب روحی در تابستان

در گرما گرم روز های بلند وگرم تابستان ، دانش آموزانی که از درس و مدرسه فراغت می یابند در بحرانی ترین گروه سنی ممکن ، با بیکاری ، بی‌تکلیفی ر سرگردانی های زیاد ناشی از کمبود وسایل سرگرم کننده مواجه می شوند. دراین میان، ناراحتی تشویش خانواده ها ،همیشه از خود جوانان دانش آموزبیشتراست.

از یکسو، دانش آموز دبیرستانی تحمل خانه‌نشینی‌را ـ آنطورکه در نو آموزان دبستانی بچشم‌میخورد ـ ندارد و از سوی دیگر ، در بیرون از خانه ، با هزار ویك مشکل و ناراحتی ناشی از نبودن کلوپ تفریحات سالم وتاسیسات وامکانات ورزشی و تفریحی‌مواجه است.

فشار های روحی ناشی از این کمبودها ـ دانش آموزان ـ بخصوص دانش آموزان‌شهرستانی ـ را در تنگنایی سخت و تحمل ناپذیر قرارمیدهد.

در واقع، شروع تعطیلات‌تابستانی برای آنها سرآغاز یك‌عذاب‌روحی است که سه ماه ادامه می یابدو بسیاری از آنها برای فرار ازاین عذاب، بدامان بسیاری از روشهای غلطو گاه‌خطرناك اتلاف وقت کشیده میشوند که ثمره آن ، ابتلا به مواد مخدر، ایجاد نزاع وکشمکش و حتی جرح و قتل است.

در سالهای گذشته در مدت همین تعطیلات در های‌مدارس با همه وسایل و تجهیزات کم‌و زیاد خود ـ کلاسهای درس ، کتابخانه، آزمایشگاهها وزمین ـ های ورزشی ـ بسته میماند ودانش آموزان نمیتوانستند یك قدم به آنها نزدیك شوند.

گروه زیادی ازدانش آموزان تجدیدی نیز که از شدت گرما وماندن مداوم در خانه ،سرسام میگرفتند حتی به حیاط مدرسه خود نیز که‌میتوانست جای‌مناسبی برای حاضر کردن درسهای شهریور ماه باشد دسترسی نداشتند.

وزارت آموزش‌وپرورش بعنوان یك چاره نسبی برای تسکین‌این ناراحتی‌ها،دستور بازماندن درهای کلیه دبیرستانها را صادر کرده است و همزمان با آن ، درتهران وسراسر استان های کشور یك سمینار توجیهی برای مسئولان دبیرستانها تشکیل داده است تا آنها را برای راهنمائی وپذیرائی دانش آموزان تابستانی آماده کند ونیز، نیاز هایی را که طی این سمینار مطرح‌میشود، حتی‌الامکان برآورده سازد.

حضور و غیاب دختران

در دو ماهه تیر و مرداد، کلیه دبیرستانها و هنرستانها ،برای رشته های علوم و زبان کلاس های تقویتی دایر خواهد بود ودر ضمن،همه‌امکانات ورزشی ،هنری و تربیتی مدارس در اختیاردانش آموزان قرار داده خواهد شد.

استفاده از کلیه این کلاس ها مجانی و اختیاری است، اما بلحاظ رعایت پاره‌یی از مسائل خانوادگی و اجتماعی و حفظ امنیت فکری خانواده ها، دبیرستانها موظفند در حضور وغیاب دانش آموزان دختری که در این کلاس ها ثبت‌نام میکنند دقت و سخت گیری زیادی بعمل آورند.

برای تامین کادر دبیران این کلاسها، از کلیه معلمان شاغل دعوت بعمل آمده است تا درقبال دریافت حق‌التدریس مناسب تدریس و تعلیم درسهای علوم‌و زبان، ورزش و مسائل هنری و تربیتی دانش آموزان را بعهده گیرند و در صورت کمبودمعلم، دانشجویان دانشگاهها ، این‌مهم را بعهده خواهند گرفت . باین ترتیب کلاسهای باز دبیرستانی بهمراه اردو های تربیتی وهنری وباشگاههای پرورشی آموزش و پرورش، اکثر دانش آموزان دبیرستانی کشور را که رقم آن از یك میلیون و۸۰۰ هزار نفر بالغ میشود در زیرپوشش‌سرگرم کننده قرار خواهد داد.

وزارت آموزش و پرورش ،به همه خانواده ها توصیه میکند که حتی‌الامکان فرزند دانش آموزخود را ـ بخصوص آنهائی که امکان شرکت در اردو های تربیتی و هنری را نمی یابند ـ به شرکت در دوره های تابستانی مدارس تشویق کنند.

در این مدارس،امکانات‌زیاد درسی، آموزشی و سرگرمی برای‌دانش‌آموزان فراهم است. خانواده هامیتوانند ـ وباید ـ فرزندان دانش آموز خود را در تابستان‌نیز به‌دبیرستان بسپارند تااز دغدغه های‌بیکاری و سرگردانی های تابستانی‌و کج رویها و ابتلائات ناشی از آن درامان بمانند.

۳۲ باشگاه در شهرستانها

مشکل و خطر بزرگ ناشی از بیکاری وسرگردانی تابستانی دانش آموزان، از سالها پیش به شدت احساس می شد .

وزارت آموزش‌و پرورش ازسه سال پیش این خطر را که هر سال ابعاد بیشتری پیدا میکرد دریافت و برای آنکه تا حدودی‌به مقابله آن‌برخیزد، دست‌به‌تشکیل باشگاههای پرورشی زد. از سال ۱۳۵۱ ایجاد باشگاههادرچندشهر دور افتاده‌که از امکانات ورزشی و آموزشی بهره چندانی‌نداشتند و خطر سرگردانی دانش آموزان در آنها بیشتر احساس میشد، آغاز گشت. این باشگاهها در مدت کمی‌بصورت‌کلوپ‌سرگرمی های هنری واجتماعی وتفریحی برای جوانان دانش آموز درآمد. هر دانش آموز در فصل مدرسه میتواند از ساعت چهار بعد از ظهر ببعد از وسایل وتجهیزات باشگاه پرورشی شهرخوداستفاده کند، اما در ایام تابستان‌فرصت استفاده از باشگاهها به‌تمام‌ساعات صبح‌وعصر افزایش می‌یابد.

هم اکنون تعداد باشگاههای پرورشی سراسر کشور به ۳۲ واحد رسیده است . در بررسی توزیع این باشگاهها درشهرستان ها، نکته جالبی بچشم میخورد ، اینکه‌تهران‌وبسیاری ازشهرستان های بزرگ کشور از آن‌محرومند و در عوض، دانش آموزان‌بسیاری از شهرستانهای دور افتاده‌ومحروم از تاسیسات عمومی وورزشی ،از آن برخوردارند .در حال حاضر دانش آموزان شهرستانهای زیر دارای باشگاه پرورشی هستند: شهریار، طالقان، اهواز، اصفهان، (۷واحد)، زاهدان، خمین، تفرش، یزد، سنندج، رضائیه، شاهرود، جهرم، آباده، سمنان، خرم‌آباد، قوچان، لنگرود، کرمانشاه، کاشان ـ کرج ،شهرکرد، کرمان، مشهد، لرستان، بوشهر، بندر عباس ، بجنورد، تربت حیدریه و دماوند.

۷ روز در رامسر

اگر تاسیس باشگاههای‌پرورشی در ایران از یك سابقه کوتاه سه ساله برخوردار است ، در عوض، اردو های تربیتی و هنری که هر سال در شمال کشور بر پا میشود، ۲۲ سال سابقه دارد.

نخستین اردوی تربیتی وهنری در تابستان ۱۳۲۲ با شرکت ۲۰۰ دانش آموز بابلسر تشکیل شد، اما سال بعد محل تشکیل این اردو به رامسر انتقال یافت و در همان حال ، تعداد دانش آموزان شرکت کننده در اردو نیز به ۳۰۰ افزایش یافت.

طی ۲۲ سالی که از تشکیل این اردو میگذرد، ضمن آنکه زمین و تاسیسات اردو گسترش زیادی یافت، برتعداددانش‌آموزانی که میتوانند در آن شرکت کنند نیز افزوده شد.

این اردو ها هر سال از ۳۰ خرداد شروع میشود و تا آخر شهریور، طی چندین دوره ادامه می یابد و در هر دوره سه‌هزار دانش آموز که از مدارس‌سراسر کشور دستچین میشوند در آن شرکت میکنند رقم کل دانش آموزانی که امسال در دوره های مختلف اردو های رامسر شرکت خواهند کرد به ٦٨ هزار نفربالغ میشود.

تاسال‌گذشته‌شرکت کنندگان‌در اردو های تربیتی و هنری رامسر را کسانی تشکیل میدادند که در یکی از مسابقات درسی یا هنری در سطح استان اول شده‌باشند، در حالیکه امسال علاوه براین افراد، گروه زیادی‌ازدانش‌آموزان وابسته به‌حزب‌رستاخیزومحصلینی که عضویت گروههای خدماتی لژیون خدمتگزاران بشر رادارند نیز میتوانند از این‌اردوها‌استفاده کنند. دانش آموزان طی این اردو ها که هر دوره آن بمدت یك هفته در هفت کیلومتری‌غرب رامسر تشکیل‌میشودضمن‌آموزش زندگی اردوئی از وسایل تفریحی وآموزشی که در یکی‌اززیباترین مناطق ساحلی شمال کشور برای آنها فراهم است استفاده میکنند. اما بدلیل محدودیت ظرفیت اردو های رامسر هر سال در صدداند کی از دانش آموزان میتوانند از آن بهره‌مند شوند.

وزارت آموزش و پرورش برای آنکه بر تعداد شرکت کنندگان در این اردو ها بیفزاید، از امسال دواردوی تابستانی در «شاهکوه» اصفهان وروستای «سیر» رضائیه تشکیل داده است که در تعلیمات تابستان، گروهی از دانش ـ آموزان استانهای دیگر کشور میتوانند از آن استفاده کنند.

تابستان و مدرسه ـ

از امسال ، دانش‌آموزان با مدرسه خداحافظی نخواهند کرد ، زیرا کلیه دبیرستانها و هنرستانهای سراسر کشور، در طول تابستان‌باز خواهند بود.

جوانان دبیرستانی ـ چه دختر و چه پسر ـ در تعطیلات تابستانی میتوانند از کلاسهای علوم و زبان، آزمایشگاه ، کتابخانه و تاسیسات ورزشی مدرسه خود برایگان‌استفاده کنند .

از سال آینده نیز سه اردوگاه دیگردر مشهد، نیشابور وبندرعباس تشکیل میشود که اردوی اخیر درتعطیلات‌زمستانی ونوروزی دانش‌آموزان مورد استفاده قرار خواهد گرفت.

باله و آرایش در تابستان

وزارت آموزش و پرورش برای پوشش تعطیلات تابستانی دانش آموزان و جلوگیری از سرگردانی های ناشی از این تعطیلات، یك تجربه دیگر نیز دست زده است که امسال‌فقط در تهران اجرا خواهد شد :

ـ کلیه مسئولان کلاسهای هنری آزاد کشور در یك کمیسیون مشترك که با حضور نمایندگان وزارتخانه‌های‌فرهنك وهنر، کار و امور اجتماعی و آموزش و پرورش تشکیل‌شد تعهد دادند که هر دانش‌آموزی را ـ چه دختر و چه پسر ـ که از طریق نواحی آموزش و پرورش در تهران معرفی شوند با دریافت نصف حق‌ثبت‌نام ، در کلاسهای‌خودبپذیرند وآنها را در رشته های مختلف فنی‌و هنری تعلیم دهند.

بنابراین ـ کلیه دانش آموزان دختر و پسر دبیرستانهای تهران، در سه ماهه تابستان میتوانند در کلیه کلاسهای آزاد هنری پایتخت ـ از ماشین نویسی تا خیاطی وآرایش و از مکانیکی تا باله و آواز و موسیقی ـ باپرداخت نصف حق‌التعلیم ثبت‌نام کنند و ضمن سرگرمی، این هنر ها را بیاموزند.

باین ترتیب از چهار سو درهای گذران وقت بطور صحیح و همراه آموزش ، بروی‌دانش آموزان سرگردان دبیرستانهادر تعطیلات تابستانی گشوده شد ولی آیا این درها باز ، قدرت جذب و راضی کردن همه دانش‌آموزان سراسر کشور را خواهند داشت و آیا برای همیشه به‌سرگردانی وبیکاری وانحرافهای دانش‌آموزان در فصل تعطیل، خاتمه داده‌خواهد شد؟

در انتخابات کشور
همانطوریکه بفکر شایسته‌ترین
افرادمیهن میباشید
قدری هم بفکر خود
وفرزندانتان باشید
برای تامین آینده خود و خانوادتان
در بانک عمران پس‌انداز کنید

از حسن انتخاب جناب آقای دکتر محمد حسن مرشد
که از افراد کار آمد و پاکدامن و یکی از پزشکان خیر خواه و لایق
کشور و مؤمن باصول انقلاب شاه وملت هستند بعنوان نامزد
نمایندگی هفتمین دوره مجلس سنا به دبیر کل حزب
رستاخیز ملت ایران تبریک عرض نموده امیداست با آرائی که
مردم حق شناس ایران بایشان خواهند داد منشاء خدمات ارزنده‌ای
در راه تحقق آرمانهای ملت ایران باشند
شرکت صادرات پسته ایران ـ
شرکت کارخانجات پارس الکتریك
ـ شرکت کشت و صنعت جیرفت ـ
شرکت کاشی سازی پارس ـ
شرکت تهران الکتریك ـ شرکت
سرامیك البرز ـ شرکت کالای
الکتریك ـ شرکت رویال موکت ـ
شرکت صنایع الکتریکی البرز ـ
شرکت صنعتی پارس توشیبا .

اطلاعات
بنیانگذار : عباس مسعودی
صاحب امتیاز و مدیر : فرهاد مسعودی
سردبیر : احمد شهیدی
سال چهل و نهم
محل اداره : خیابان خیام . ساختمان اطلاعات. تهران
تلفن : ۳۱۱۰۷۱ تا ۳۱۱۰۷۹
تلکس: ۲۳۳۶ ـ تلگرافی : اطلاعات ـ تهران

ایتالیا بعد از پیروزی کمونیستها

چه کسی را انتخاب میکنید؟

امروز، مبارزات انتخاباتی پایان میگیرد، صدورکارت الکترال متوقف میشودتا مطابق قانون بعداز ۲۴ ساعت اخذ رای برای تعیین نمایندگان دوره بیستو چهارم مجلس شورایملی و دوره هفتم‌مجلس سنا آغازشود.

عده‌کسانی‌که‌برای شرکت درانتخابات ،کارت‌گرفته‌اند به ده میلیون میرسدواین رقم‌درتاریخ مشروطیت ایران سابقه ندارد.

از اوایل هفته‌جاری هجوم مردم‌برای ثبت‌نام دردفاتر انتخاباتی ودریافت‌کارت الکترال چنان‌شدت یافت‌که برای دومین مرتبه برتعداد حوزه‌های نام‌نویسی وهمچنین ساعات کارآنها افزوده شد، با اینهمه مردم مجبور میشدند برای دریافت‌کارت در صفوف طولانی بایستند ومدتها انتظار بکشند.

این‌اشتیاق فوق‌العاده واستقبال کم‌نظیر گروه‌های مردم، دردرجه اول‌حاکی از اعتقادی‌است‌که نسبت به‌حسن جریان انتخابات پیدا کرده‌اند. در هفته‌های اخیرمردم ایران‌شاهد انتخاباتی بوده‌اند‌که‌از هرگونه شائبه‌یی میراست وهمانطورکه شاهنشاه مقتدر فرموده‌اند نه فقط دولت درکارانتخابات دخالتی نداشته‌بلکه تمام مساعی خودرا جهت حفظ آزادی انتخابات وجلوگیری ازهرنوع اعمال‌نفوذ وبهره برداری از شایعات وانتشارات بی‌اساس، بکاربرده است.

حتی‌بمنظور آنکه کاندیداها درشرایط‌کاملا متساوی فعالیت‌کنند، حزب‌رستاخیز ملت‌ایران نیزبعدازاعلام لیست نامزدهای انتخاباتی،پای خودرا ازدایره انتخابات بیرون‌کشیده وهمه‌چیز رابه‌تلاش کاندیداها و توفیق‌آنها درجلب‌آراء مردم‌محول‌کرد.

بدین‌ترتیب، مرحله‌اول انتخابات باروسپیدی دولتوسرفرازی‌ملت پایان می‌پذیرد. اکنون در آستانه مرحله‌دوم انتخابات یعنی اخذرای و سپس اعلام‌نتیجه انتخابات قرار داریم.

فرصتی‌که کاندیداها برای مبارزات انتخاباتی و جلب نظررای دهندگان داشتند، امروز منقضی میشود.فردا راکاندیدا ها بعدازچندین هفته تلاش وکوشش‌وشرکت در مجامع ومحافل وترتیبدادن مباحثات انتخاباتی به‌استراحت میپردازندورای دهندگان نیزمجالی خواهندداشت تا درباره رایی‌که قراراست روزجمعه درصندوقهای اخذرای بریزند، بیشتر تامل‌کنند.

ثبت‌نام دردفاتر انتخاباتی ودریافت کارت الکترال یك‌فریضه ملی و ازطرفیك وظیفه‌حزبی بودکه خوشبختانه توده مردم‌از عهده ایفای آن‌برآمدند. اما ازآن‌مهمتر رایی‌است‌که باید بدهند.

رای مردم، سرنوشت انتخابات وسیمای مجلس آینده رامشخص میکند. درین مرحله، مردمی‌که‌دراقبال‌از انتخابات واقدام‌برای دریافت کارت الکترال بلوغ‌سیاسی‌واجتماعی خودرا به‌اثبات رسانیده‌اند، حقا باید سند زنده‌یی‌از اصابت نظرو حسن تشخیص خود ارائه‌دهند و کاندیداهایی‌رابرگزینندکه باشایستگی بیشتری قادربه‌ادای وظیفه‌و ایفای‌نقش خود درمقام نماینده ملت‌باشند.

حزب رستاخیز درجریان انتخابات اخیر، براین شعار تکیه‌وتاکید داشته‌است‌که «بهترین‌ها را انتخاب کنید». کاندیداهای حزب‌رستاخیز از میان گروه کثیر داوطلبان باتوجه به‌دقایق وضوابطی برگزیده شده‌اند. اماتصمیم‌نهائی برعهده‌مردم‌است. مردمند‌که باید دقت‌کنندو اکنون‌که کم‌وبیش کاندیداها راشناخته وبا افکارونظریات وسوابق سیاسی‌و اجتماعی آنهاآشنا شده‌اند، کسانی رابرای نمایندگی‌انتخاب کنندکه شایسته‌ترند.

عقب نشینی دمکراتهای مسیحی

ایتالیاکشوری که‌درآن کمونیست‌ها درانتخابات شورا های‌منطقه‌ای پیروزی های خیره‌کننده‌ای بدست آورده‌اندیکی از حلقه‌های سست زنجیری‌است که‌کشورهای عضوپیمان آتلانتیك شمالی رابهم پیوسته است‌واین ضعف درمقیاس عضویت ایتالیا دربازار مشترك اروپایی‌نیز مصداق‌دارد.

ایتالیاکه ۵۶میلیون جمعیت داردو در مرکز مدیترانه درنقطه‌ای دارای اهمیت سوق‌الجیشی قرارگرفته‌است ، وارث میراثهای گرانبهای هنری ودارای تاریخ کهن است که‌قدمت آن‌به ۲۷۰۰ سال‌وبه روزگار روم‌باستان میرسد. با اینحال تجزیه وپراکندگی ایتالیادر طول‌قرن های متمادی و فرمانروایی بیگانگان براین‌کشورکه تنها ۱۰۵ سال قبل با اعاده‌وحدت کشور پایان یافت ازبسیاری جهات موجد عقب ماندگی های گوناگونی دراین سرزمین بوده‌اند .

تعداد افراد روزنامه‌خوان درایتالیا درمقیاس اروپایی یکی از «نازل‌ترین» است‌درحالیکه شاخص مرك‌ومیر کودکان درایتالیایکی از بالاترین شاخص‌های اروپایی‌است.

در میلان وسایر شهر های‌شمال ایتالیا سطح زندگی باآنچه که در بخش مرکزی اروپای باختری وجود داردقابل مقایسه است درحالی که درنایل ونواحی دیگری‌که‌درجنوب ایتالیاقرار گرفته‌اند سطح زندگی مردم تفاوت چندانی باسطح زندگی درکشورهای آسیا ندارد.

ایتالیا دارای۸حزب بزرك‌ملی است‌که اغلب آنها گرفتارتفرقه و مشکلات‌ناشی ازکشمکش جناحهای متخاصم داخلی هستند در ۳۱ سال گذشته ۳۷ دولت درایتالیا برسرکار آمده‌اند.

حزب‌کمونیست ایتالیاکه بزرگترین حزب کمونیست دردنیای باختری ودومین حزب بزرك ایتالیابعدازحزب دمکرات مسیحی است ازپایان‌جنك دوم‌جهانی تاکنون هربارکه‌انتخاباتی برپاشده پیروزی تازه‌ای بدست آورده است بااینحال پیروزی خیره کننده‌ای که در انتخابات شوراهای منطقه‌ای ایتالیا درای‌ن‌هفته نصیب کمونیست ها شد دارای ابعادی‌است‌که درجنك دوم تاکنون بی‌سابقه است حزب دمکرات مسیحی که‌از۳۰ سال پیش تاکنون بکمك ائتلاف با احزاب دست راستی ومیانه‌رو دیگر برکشور حکومت‌کرده است درانتخابات اخیر بیش‌از یك‌درصد «ازمجموع آراء» بیشتراز کمونیست‌ها موفق‌به گردآوردن آرا مردم نشده‌است.

دمکراتهای مسیحی‌که حزب آنها بعدازجنك دوم بوسیله دوگاسپری سیاستمدار کارکشته دست راستی بنیان گذاری شددر نظر مردم ایتالیا همواره مظهروفاداری مسیحی و دوستی با امریکامعرفی شده‌اند.

بحران اقتصادی واتهام فسادو رشوه‌خواری که‌علیه بسیاری از صاحب منصبان دولتی ایتالیاعنوان گردیده است‌مهمترین عواملی هستند که به اعتماد مردم‌نسبت به‌حزب دمکرات مسیحی لطمه وارد کرده‌اند.

در بحبوحه سال مقدس ، حزب کمونیست ایتالیا درتلاش خود برای ربودن عنوان حزب راهنمای ملت از حزب دمکرات مسیحی ، شکست خورد ،با اینحال کمونیستهای ایتالیا در بسیاری از حوزه‌های انتخابات شوراهای منطقه‌ای به‌هدفهای خود رسیدند واز جمله درشهر رم به پیروزیهای خیره کننده‌ای رسیدند . در پایتخت ایتالیا که ضمنا قلب مسیحیت است حزب کاتولیک دمکراتهای مسیحی در انتخابات شوراهای منطقه‌ای از حزب کمونیست ایتالیا کمنیرومند ترین‌حزب‌کمونیست دنیای‌باختری است شکست خورده و در مقام دوم قرار گرفته است . از نقطه نظر این نتایج انتخابات روزهای ۱۵ و ۱۶ ژوئن جاری که به نو کردن شهرداریها و شورا های ایالتی و منطقه‌ای مربوط میشد دارای اهمیت تاریخی‌است.

حزب دمکرات مسیحی که در سی سال گذشته دایما دردستگاه دولتی سهیم بوده و در آن‌نقش رهبری کننده داشته است ، در این هفته نیز دچار شکستی‌بزرگ از همان قماش شده است که اندکی بیش از یکسال قبل در رفراندم عمومی که برای قانونی شناختن و یا غیر قانونی‌شمردن طلاق در ایتالیا برپا کردبود ، آزمایش کرد و در نبرد سیاسی بیرحمانه‌ای که خود داوطلبانه درآن درگیری یافت از احزاب غیر مذهبی شکست خورد.

انتخابات شوراهای ایالتی که اکنون نتایج عمده آن اعلام شده است بنوبه خود مانند رفراندم طلاق بصورت یک زورآزمائی بیرحمانه‌سیاسی‌درآمد وسرانجام در سطح‌های شهرداریها‌وایالات و مناطق نیمه خود مختارایتالیا با پیروزی عمومی احزاب چپ‌و با فتح حزب‌کمونیست بطوراخص به پایان رسید.

این پیروزی بدون شک قابل انتظار بود، اما نه در ابعادی‌که اکنون در پایان شمارش آراء بثبوت رسیده است . امروز حزب کمونیست‌ایتالیا ازفاصله‌ای بسیار اندك در پشت‌سر حزب دمکرات مسیحی قرار گرفته است که اگر چه هنوز هم بزرگترین حزب ایتالیاست اما برتری آن، لااقل تاآنجا که به نتایج‌انتخابات شوراهای ایالتی‌مربوط میشود، بزحمت از ۱ر۹ درصد آراء تجاوز میکند.

بدیهی است که عقب‌نشینی حزب دمکرات مسیحی نیز در انتخابات روزهای یکشنبه و دوشنبه ایتالیا غیر منتظرنبود، ولی در میان سیاستمداران ایتالیائی بسیار بودند که پیش بینی میکردند پیروزی احزاب‌چپ بردمکراتهای مسیحی به شیوه متوازن‌تری میان کمونیستها و سوسیالیستها سرشکن خواهد شد. در حقیقت‌هیچکس پیش‌بینی نمیکرد که بزرگترین سهم از این پیروزی منحصرا به کمونیستها تعلق گیرد. توزیع متوازی که بسیاری از سیاستداران رم انتظارش را داشتند واقعا جامه عمل نپوشیده است . اکنون بسیاری از ناظران هم‌آواز شده‌اند که «آنریکوبرلینگوئر» دبیر حزب کمونیست ایتالیا در حقیقت پاداش‌سیاست ماهرانه‌اش را گرفته است . در سیاست او آنچه که باید اسمش را عنصر شاهکار گذاشت کماکان عبارت از شعار مصالحه تاریخی است و مصالحه تاریخی نسخه‌ای‌است که برلینگوئر آنرا بصورت مشارکت کمونیستها در کابینه و در تمام دستگاههای حکومتی برای علاج کردن بیماریهای سیاسی و اجتماعی ایتالیا به دمکراتهای مسیحی و سوسیالیستها پیشنهاد کرده است.

انتخابات شوراهای منطقه‌ای نشان داد که بخش بزرگی از رای دهندگان جوانان ۱۸ساله‌ای که برای اولین بار در دادن‌رای شرکت کرده‌اند هیچ التفاتی به حجت‌های حزب دمکرات‌مسیحی بخرج نداده‌اند.

حجت‌های دمکراتهای مسیحی چه بود : بهاجرای حزب کمونیست پرتقال ، بوضع‌حزب کمونیست در زمینه مسایل مالیاتی ، وبه امور مربوط به نظم عمومی نگاه کنید ،کمونیست ها را بشناسید واز رای دادن به آنها بپرهیزید .

اما حزب کمونیست ایتالیا نه نقط رای دهندگان و حامیان مستقیم خودشرا باموفقیت‌مثقاعد کرد، بلکه نشان داد که بیش‌از ۲ میلیون نفر بیش از کسانی‌را که در انتخابات ۱۹۷۲ به سود کمونیستها رای داده بودند نیز بهجرگه طرفداران خودش ملحق کرده است . کمونیستهای ایتالیا بانگشت گذاشتن روی این نکته که‌از دمکراسی، برداشتی‌متفاوت باتلقی کمونیستهای غیر ایتالیائی دارند ، دام گسترده دمکراتهای مسیحی را بانکامی روبروکردند.

در مورداتهامات‌دیگر وبخصوص در آنجا که‌حزب دمکرات‌مسیحی پای نظم و آرامش مملکت را بمیان میکشید وانگشت اتهام بطرف کمونیستها دراز میکرد، جواب «برلینگوئر»بسیار موفق‌تر بود. او «بریگادهای سرخ» و سلول‌های‌مسلح‌ارتش پرولتاریایی را که مسئولان آدم دزدیهای سیاسی در ایتالیا شناخته‌شده‌اند بیرحمانه محکوم کرد و آمرانه فتوی داد که تروریسم غدارترین دشمن طبقه کارگر است .

بعد از انتخابات شوراهای منطقه‌ای معمائی که بلافاصله مطرح شدتاثیر نیرومندشدن قابل ملاحظه کمونیستها و نیروهای چپ برسرنوشت آینده دولت است .

نخستین جوابی که میتوان داد چنین است : حزب سوسیالیست ایتالیا که بنوبه خود در انتخابات این هفته پیروزیهائی بدست آورده و نیرومندتر شده است شایدبتواند در نقش نوعی حکم ووواسطه شکاف بزرگی را که بین‌کمونیست ها و دمکراتهای مسیحی واقمار آن وجود دارد قابل عبورسازد. ناظران میگویند که حزب‌دمکرات مسیحی اکنون ،کیفری را که سزاوار آن بوده دریافت کرده است . دمکراتهای مسیحی بعداز گوشمالی شدن اکنون ناگزیرند بیش از پیش‌روی دوستی سوسیالیستها حساب کنند و تقاضاهای مکرر آنها را که خواستار حدوث اصلاحات و دگرگونی‌های اساسی در شیوه حکومت کردن است جدی‌تر بگیرند . در حقیقت این حزب دمکرات مسیحی است که اکنون باید امتیاز بدهد تا بتواند روی کار آمدن حکومتی برخوردار از حداکثر ثبات را تضمین کند . ثباتی که سوسیالیستها توصیه میکنند ، مخصوصا در دوران بحرانی اقتصاد ایتالیا و برای بقای موسسات دمکراتیک این کشور واجب است . نادیده گرفتن توقعات و اندرزهای‌حزب سوسیالیست ، ایتالیا را بدون شك دستخوش چنان بحران دولتی چاره ناپذیری خواهدکرد که کمترین نتیجه آن ظهور و خطر ورشکستگی برای دمکرات های مسیحی‌در انتخابات‌پارلمانی و عمومی آینده خواهد بود . شکست در این انتخابات و حتی قبول برپا کردن آن درآینده‌ای نزدیك مخاطره‌ای است که مخصوصا بعد از زنگ خطری که انتخابات شوراهای منطقه‌ای بصدا درآورده است نمیتواند برای هیچکس در حزب دمکرات مسیحی و در احزاب موتلف‌آن قابل استقبال باشد.

فرانس پرس

فرانس‌پرس

بمناسبت سفر ژیسکار دستن به لهستان

حزب کمونیست فرانسه از لهستان انتقادمیکند

سفر رسمی چهار روزه پرزیدنت ژیسکار دستن به لهستان که از دیروز ، آغاز شده است‌ازلحاظ فرانسه پایه‌گذاررو ابط جدیدی است بین شرق وغرب که نتایج آن میتواند در کنفرانس امنیت و همکاری اروپا ، مورد استفاده واقع شود

گفتگوهایی که رئیس جمهوری فرانسه با رهبران لهستان خواهد داشت ، در محافل سیاسی فرانسه مشخص خواهد کرد که چگونه میتوان براساس برنامه دو جانبه‌یی، روح همکاری صمیمانه‌یی در کنفرانس امنیت اروپا که نمایندگان ۳۵ کشور در آن شرکت دارند رسوخ داد . در این گفتگوها همچنین درباره مسائل بین دوکشور ، و خط مشی های تاریخی و عاطفی دوکشور که قرنهاست آنها را بیکدیگر پیوند داده ، و نیز در باره امور مربوط به سیاست خارجی دو کشور ،بحث خواهد شد .

پرزیدنت ژیسکار دستن در این سفر ، با رهبرانی از لهستان گفتگو میکند که سیاست خارجی کشور را بر اتحاد باشوروی و دوستی با فرانسه پایه‌گذاری کرده‌اند .

سفر ژنرال دوگل به لهستان در سپتامبر ۱۹۶۷ آغاز تحقق این سیاست بود . سفر رئیس جمهوری فرانسه به لهستان ، بنابر گفته ناظران دیپلماتیک غرب ، بدلایل متعددی بسیار جالب است . از جمله اینکه :

۱ـ این نخستین سفر رسمی ژیسکار دستن بیک کشور سوسیالیست است .

۲ـ این سفر اجازه میدهدکه‌در آستانه تشکیل کنفرانس امنیت و همکاری اروپا که فرانسه و لهستان برای تشکیل آن فعالیت خاصی داشته‌اند ، تبادل‌نظرهای موثری صورت بگیرد .

۳ـ این سفربه گسترش مشاوره های سیاسی ،همکاری های اقتصادی و مبادله های‌فرهنگی بین دوکشوری که‌دارای نظام های سیاسی و اجتماعی مختلفی هستند ، کمك موثری خواهد کرد .

بی‌تردید مساله آلمان هنوز هم یکی از مسائل مهمی است که توجه لهستان را به خود جلب کرده است و مسلم است که رهبران‌لهستان گسترش دوستی‌وروابط همه‌جانبه‌یی را با فرانسه بعنوان وزنه سنگینی برای ترغیب آلمان فدرال بگسترش مناسبات بازرگانی بالهستان مورد استفاده قرار میدهند . پس از شوروی آلمان فدرال بیش از هر کشور دیگری بالهستان داد و ستد دارد

در جریان این سفرپنج‌سندمهم برای گسترش همکاریهای اقتصادی دوکشور که با پرداخت اعتباری بمبلغ چهارمیلیارد فرانك به لهستان آغاز میشود به امضاء خواهد رسید علاوه بر این صدور سالانه سه میلیون تن ذغال سنگ لهستان به فرانسه تا سال ۱۹۸۳ به پنج میلیون تن افزایش خواهدیافت و این امر عدم موازنه بازرگانی لهستان ـ فرانسه را بمقدار زیادی کاهش میدهد .

پرزیدنت ژیسکار دستن که همراه همسرش و نیزهمراه میشل پونیاتفسکی وزیر کشور ، ژان سوانیارك وزیر امور خارجه ، وژان‌پی‌یر فورکارد وزیر اقتصاد ودارائی بلهستان رفته است در این سفر علاوه‌برورشو از شهرهای کاتوریس، کراکوی ،گدانسک (دانزیك سابق) و گدینیا دیدن خواهد کرد و نطق مهمی‌درارد‌وگاه بیشین هیتلری بنام اردوگاه مرگ آشویتس ایراد میکند خبر سفر ژیسکار دستن بلهستان در روزنامه لومانتیه ارگان حزب کمونیست فرانسه همراه با تفسیری انتقادی از مطبوعات لهستان که از ژیسکار دستن و سیاست او تمجید کرده‌اند به چاپ رسیده است .

لومانتیه در این تفسیر نوشته است وتحسین و تمجید از سیاست ژیسکار دستن منعکس کننده واقعیت‌هائیست . این تمجید با نظرات حزب کمونیست فرانسه و نیز با مبارزه‌یی که این حزب رهبر آن است مغایرت شدید دارد .

سیا: چه کسی مسئول عملیات خلاف قانون است؟

واشنگتن پست

گزارش کمیسیون راکفلر ، در مورد اقدامات خلاف‌قانون سیا» برانگیزنده پرسش هایی است در باره نحوه کنترل این سازمان و این که مقصر اصلی کیست .

کمیسیون تحقیق ، کوهی از اطلاعات محرمانه‌رابررسی کرده، و تشخیص داده است که سیا» در تابستان گذشته ، فعالیتهای نامشروعی در زمینه امور داخلی امریکاداشته است.همین‌کمیسیون از بازجویی های خود نتیجه گرفته است که بسیاری از این فعالیتها ـ شامل جاسوسی در کار های سیاسی ، باز کردن‌پاکت محتوی نامه های پستی ، ونگه داری پرونده های محرمانه از اتباع امریکائی از حد اختیارات‌و وظایف سیا» بیرون بوده‌است.

اما، دست آورد های کمیسیون نشان نمیدهد که چه کسی در این جریان ها مقصر بوده است در واقع ، بنظرمیرسد که کمیسیون، نظام و مقررات مربوط به سیا» رامقصراصلی تشخیص داده‌است، فرد یاافرادراکه برخی‌شان هنوز دارای مقام های دولتی هستند . بطور خلاصه ، این‌گزارش پاسخ گوی این سئوال نیست که : چه کسی دروغ میگوید ؟

ازاین گذشته ، در حالی که کمیسیون‌راکفلرتوصیه کرده‌است که بسیاری از اعمال سیاء از سرقت شبانه تا باز کردن نامه‌ها، باید برای همیشه قدغن شود ، توصیه‌هایی‌همپرای اصلاح‌پارمیی از فعالیتهای امنیتی در داخل آمریکا کرده است .

هفت عضو این کمیسیون ، به سرپرستی معاون ریاست جمهوری ، نلسون راکفلر ، درمحیطی پراز سوء ظن و تردید نسبت به کارهای این کمیسیون ، کار خود را آغاز کردند . ملت این سوء ظن‌وتردید تسلط شخصیت هائی برآن بوده که سال ها با سازمان های اطلاعاتی امریکا ، همکاری داشته‌اند .

ابهام

کمیسیون راکفلر پیشنهاد کرده است که با اصلاح قانون امنیت ملی مصوب ۱۹۴۷ ، ابهام‌هایی‌که درباره حدودوظایف‌سیا» وجود دارد ، برطرف شود اما تصریح برخی از موارد ،ممکن است‌عملا قدرت سیا» را برای شرکت در موارد امنیت داخلی تحکیم بخشد .

بطور مثال ، ممکن است دراین اصلاحات آنچه را که مردم گمان کرده‌اند دارای جنبه قانونی‌است، به تصریح بازگوید که آیا فعالیت های سیا» باید فقط بر امور خارجی متمرکز باشد ؟ باوجود این ، آنهاممکن‌است اختیارسیا» را در مورد راه نمایی و کمك فنی» به سایر سازمان هایی که وظیفه‌شان حراست از اسرار محرمانه است ، مسلم فرض کنند.

آیا این «کمك فنی» شامل کنار گذاردن آن‌دوربین‌های‌جاسوسی میشود که «سیا» برای «لوله کش های» کاخ سفید فراهم کرد ؟ آیا سیا» میتواند به خاطر «راه ـ نمایی » یک سازمان فدرال دیگر که یک مظنون آمریکایی رامورد پی‌گرد قرار داده ، مامورانخود را اعزام دارد ؟

بر همین منوال ، کمیسیون راکفلر از پرزیدنت فوردخواسته است که فرمان خاصی برای تعریف آنچه «فعالیتهای مراقبتی داخلی » محسوب میشود ، تهیه و اعلام کند . البته تعریف صریح چنین فعالیتهائی ممکن است‌سبب شود که پارمیی فعالیتهای‌نادرست سیا» درگذشته مانند جاسوسی کردن درکارناراضی های‌سیاسی، از این پس قدغن شود . و این فرمان ، بطور مثال ، ممکن‌است مراقبت امنیتی از هرکسی را که بخاطر مقاصد امنیتی با سیا» همکاری میکند چه در گذشته و چه در حال ، مجاز تلقی کند . این موضوع ، تحصیل حاصل است .

سیا» هم‌اکنون اجازه دارد که اطلاعات محرمانه یا غیرمحرمانه درباره هرکس یا هر سازمان را که خطر آشکاری علیه تاسیسات سیا» فراهم می‌آورد،جمع‌آوری کند ، و با «اف . بی . آی» در این زمینه همکاری داشته باشد . چه کسی میتواند تعیین کند که یک فرد یا یک سازمان درمعرض مخطر» قرار گرفته است ؟ رئیس سیا» ؟

کمیسیون راکفلر میگوید : سیا نباید در کار گروه های ناراضی یا سازمان های منعکس کننده نارضایی مردم‌امریکا، دخالت‌کند. خاصه هنگامی که دستور کتبی رئیس سیا» درباره این که چنین کاری ضرورت‌دارد ، صادر نشده باشد .

توجیه و تفسیر این توصیه آن است که سیا» میتواند در صورت صدور دستورکتبی رئیس سیا» در کار گروه های سیاسی دخالت کند . براساس این‌توصیه سیا» همچنین ، اجازه دارد که هرکسی راکه‌مظنون بجاسوسی یا فعالیت‌غیرقانونی دیگری مربوط به اطلاعات خارجی است ، تحت بازجویی قرار دهد ، و در این مورد خاص با «اف . بی . آی» همکاری کند .

درگذشته ، در حالی که صدور اختیارات و وظایف «سیا» مبهم نامشخص بود ،درك کلی‌این‌بود که «اف . بی . آی» تنها سازمان تعقیب‌پرونده‌های جاسوسی‌است. برای روشن شدن این ابهام ، تعریف و تصریح وظایف «سیا» بسیار لازم است علاوه بر این کمیسیون راکفلر از مساعی«سیا» در مورد گرفتن‌اختیارات قانونی برای تعقیب اعمال خلاف هر یک از کارکنانش ، چه درگذشته و چه در حال‌حاضر ، حمایت‌میکند، و این امر باعث تامین بیشتری در برابر تخلف‌های«سیا» میشود.

ملاقات بانو تی‌بین با قذافی

سفر به الجزایر به لیبی رفت و با خانم تی‌بین هنگام گفتگو باقذافی قذافی و سایر رهبران این کشور ملاقات و مذاکره کرد . در عکس دیده میشود.

بانو «تی‌بین» وزیر امورخارجه حکومت موقت ویتنام جنوبی پس از عکس رادیوئی آسوشیتدپرس

انگلیس در انتظار تابستان داغ

گزارش :
یدالله زندیه ـ
نماینده اطلاعات
ازلندن

انگلیسی‌ها از افزایش قیمت نفت توسط اوپك بسیار خوشحال هستند

برای اولین‌بار طلای سیاه وبرخرج دریای شمال انگلیس بسوی‌بندر های پرپشان‌این‌کشور سرازیر شد. بااین همه بورس‌لندن و لیره لرزان استرلینك باسقوط ناگهانی خود تمام‌دنیا راغافلگیر کرد. تمام ناظران‌و کارشناسان معتبر مسائل‌انگلیس فکرمیکردندکه یاسخ مثبت ملت‌انگلیس درادامه عضویت‌بازار مشترك، اعتماد جهانی وبین‌المللی محافل مالی رابسوی انگلیس جلب خواهدکرد. سرمایه داران و دلالان بزرك بورس لندن تاچندی پیش وجود «تونی‌بن» وزیر تندروی صنعت را در کابینه کارگری هارولد ویلسون تنها مانع ثبات و افزایش ارزش سهام ولیره استرلینك در بازار های جهانی‌میدانستند ویلسون برای خرید اعتماد سهامداران خانگی وخارجی بقول‌بنگاه سخن‌پراکنی انگلیس، سر بریده «تونی‌بن» رابه بورس‌انگلیس تقدیم کردوبا این وجود بازهم سهام‌بورس‌به‌کاهش خود ادامه دادند.

بزرگترین دلیل‌و تفسیر ناآرامی محافل‌مالی در مورد اوضاع اقتصادی انگلیس این است که هارولد ویلسون ،بقای رهبری وموجودیت سیاسی خودرا برتامین ثبات ضدچپی اقتصاد پریشان انگلیس ترجیح‌داده‌است. ترمیم اخیر کابینه انگلیس‌قبل از توجیه نیاز های بی‌شمار مدیریت آشفته اقتصاد انگلیس ،نمایش جنك های داخلی حزب کارگراست‌که هنوز بعد از۱۸ماه حکومت، سیاست روشن‌و مشخصی برای حل معضلات مزمن اقتصادی انگلیس پیدانکرده‌است.

رای‌عظیم ومثبت مردم درمورد ادامه عضویت در بازار مشترك نیز ازبی‌اعتمادی به خلاقیت و شایستگی رهبرانشان درمورد حل بحرانهای پی‌درپی اقتصادی سرچشمه میگیرد .

این روزها حتی ثروتمندان جزئی انگلیس‌نیز سرمایه های خودرا در ایرلندو فرانسه وآلمان به پول های رایج‌و سهام خارجی آن‌کشورها تبدیل میکنند. تمام کشورهای اروپائی وحتی جمهوری ایرلند درصد های عظیم تورم‌سالیانه‌شان را ازطریق محدودیت های یکسان ملی بسرعت کاهش داده‌اند درحالیکه درصدتورم درانگلیس بسرعت بسوی‌تورم معروف برزیلی نزدیك‌میشود.

کارکنان‌و کارگران راه‌آهن سراسری‌انگلیس هم‌اکنون دولت هارولد ویلسون را به سقوط‌تهدید میکنند . سندیکای عظیم ۴۰،۰۰۰نفری‌راه‌آهن در اواخر ماه‌ژوئن‌اعتصاب کامل خودرا آغاز خواهد کرد. درانگلیس زندگی روزانه مردم از ذغال‌سنك برای‌ایستگاه های مولدبرق، حمل ونقل غذا، حملو نقل‌صادرات به بنادرورفتوآمدگروه عظیمی از کارکنان‌و کارگران انگلیس‌بوسیله راه‌آهن‌انجام میشود. اعتصاب راه‌آهن درانگلیس یعنی اعتصاب اقتصادی تمام‌کشور.

رای مثبت مردم درمورد بازار مشترك بخودی خود هیچ مسئله‌ای رابرای انگلیس حل نکرده است. این‌رای فقط بوروکراتهای عالیمقام بروکسل را از دودلی وتردید عضویت انگلیس راحت‌کرده است‌ولی بقول فرانسویها انگلیس بمانند یك پای چلاق حرکت وتوسعه اروپارابسوی وحدت‌و ثبات مالی‌و اقتصادی موردتهدید قرار داده‌است.فرانسوی ها و رویهم رفته اروپائی ها بخوبی میدانند که تائید ادامه‌عضویت این‌کشور دربازار مشترك بار سنگینی رابردوش آنهاگذاشته‌است . ولی این بار سنگین حداقل ازنظر سیاسی مقبول اروپائی هاست چون ادامه عضویت انگلیس در بازارمشترك جای‌پای مزاحم آمریکا رادرقاره اروپا تا حدود زیادی محو کرده‌است.

تمام‌کشور های اروپائی خودرابرای بهره‌برداری از رشد سریع اقتصادی سال آینده آماده میکنند درحالیکه انگلیس در زیر یك حکومت کارگری، بیش‌از همیشه مبتلابه اغتشاشات کارگری است . **تنها امیدهارولد ویلسون ، افزایش تولید طلای سیاه دردریای شمال است که‌ممکن است پول نقد لازم وکمیاب رابرای ملی‌کردن صنایع بیمار کشور فراهم‌کند. انگلیسی‌ها از افزایش قیمت نفت‌توسط اوپك بسیار خوشحال هستند چون افزایش هرچه بیشتر قیمت نفت، سرمایه‌گذاریهای سنگین و کمرشکن آنها را دردریای شمال‌کم‌و بیش ازنظر اقتصادی جبران خواهدکرد.**

سیاست بازی و خصومت های داخلی چپو راست درانگلیس بمعنای واقعی کلمه فرصت هو شانس های اقتصادی کشور رانابودکرده است .در فرانسه ژیسکار دستن با مهارت سیاسی خود ، چپ نیرومند را ازتمام بهانه هو ملاحجهای‌خوش آبو رنك‌اقتصادی‌و سیاسی عریان ساخته است.

درانگلیس هارولد ویلسون بابی اعتقادی و تزلزل رفتار خود درآن واحد مورد نفرت دست راستی هاو دست چپی هاستو هیچکس حتی کوچك ترین سندیکای کارگری انگلیس اعتنائی به‌اخطار هاو توصیه های اوندارد. تابستانی که‌انگلیس در پیش دارد، تابستانی داغو نامعلوم استو هیچکس نمیداند که ویلسون برای حل مشکلات اقتصادی انگلیس بعداز ۱۸ماه حکومت لرزان چه جادوئی در آستین‌نهفته‌است. نفت‌شمال، پول‌نقد اعراب، هیچکدام بخودی خودعامل‌نجات‌بخشی برای‌انگلیس نیستند مگراین‌که انگلیسی ها خود تصمیم به کمك بخود بگیرند.

مقالات کوچك از روزنامه‌های بزرگ

The Daily Star
کنفرانس امنیت اروپا

دنیای‌غرب، پیش‌ازآن‌که ۳۵ هیات‌عالی‌رتبه‌را از۳۵کشور برای شرکت درکنفرانس امنیت‌اروپا به‌هلسینکی بفرستد باید اصرار ورزد که‌امکان مصالحه‌یی‌هرچه نیکوتر فراهم‌گردد.

مقایسه‌یی بین‌آنچه شوروی‌ها ازمرحله نخست این کنفرانس که اکنون درژنو درسطح عادی درجریان است،بدست آورده‌اند ،باآنچه به‌دیگران عرضه‌کرده‌اند ،بسیار روشن‌است.

اروپا به‌اتفاق‌امریکا وکانادا، به‌عنوان بزرگترین محدوده بین‌المللی در تاریخ‌سیاسی جهان، امپراتوری شوروی در دوران‌پس از جنك‌جهانی دوم‌راکه به‌زور نیروی نظامی‌به‌دست آمده، به‌رسمیت خواهدشناخت-درحالی‌که مساعی غرب‌برای ترغیب شوروی به‌دادن آزادی بیشتر به‌مردم ،بی‌نتیجه‌مانده‌است واین‌یك موضوع سیاسی مهم ونیزیك موضوع بشردوستانه مهم‌است.

Herald Tribune
تلاش تازه برای صلح

دراین سه‌ماهه‌یی که‌از زمان شکست ماموریت کیسینجر در منطقه خاورمیانه گذشته، تغییرات آشکاری دراین منطقه پدید آمده است. این‌امر، خود نشانه شوق مداومی است‌که هم مصری ها و هم اسرائیلی هابرای حصول به‌توافقی‌دارندکه بهترین‌علایق آنها را برآورده سازد.

تازمانی که‌این وضع ادامه دارد، هم‌قاهره وهم اورشلیم میخواهند به‌ابتکار هایی متوسل شوندکه دیپلماسی امریکا فراهم آورده است. این بسیار مهم‌است‌که بگذاریم‌اوضاع برهمان نهج خودپیش برودو مداخله‌یی ازخارج درآن به‌عمل نیاید.

مقام‌های امریکائی اظهار کرده‌بودندکه پرزیدنت فورد ممکن است طرح‌صلح‌جدیدی‌راکه امریکا تدوین‌کرده ،به‌موردعمل‌بگذارد. اما به‌نظر میرسد که‌هر ابتکاری ازاین‌گونه، دراین مرحله غیرمنطقی است. این‌طرح ممکن‌است بعدها پیشنهادشود، اماتازمانی که مصرو اسرائیل خود درصدد یافتن راه‌حلی هستند ،بهترین خدمت‌بدان‌ها، این است‌که درکار آنها مداخله‌یی نشود.

THE OBSERVER
انگلستان و اوگاندا

در زمانی‌که جان‌یك‌تبعه انگلستان ، درخطراست، بحث‌ازطبیعت و خصوصیت‌حکومت ژنرال ایدی‌امین دراوگاندا،نه موردی دارد ،و نه معقول است.اکنون، تنها امید این‌است‌که نمایندگان افریقایی و انگلیسی، ومخصوصا پرزیدنت‌جوموکنیاتا، رئیس جمهوری کنیا، جان «دنیس هیلز »را از اعدام‌نجات‌دهند.

باوجود این ،این سئوال رابازهم بایدمطرح کرد‌که: چرا وزارت امور خارجه بریتانیا ،به‌اتباع انگلستان اجازه‌میدهد به‌اوگاندا بروند. به جایی که‌اگر گرفتار مشکلی جدی‌شوند، نمی‌توانند ازدولت‌بریتانیا، انتظار کمکی داشته باشند، حتی‌نمی‌توانند ترتیبی فراهم آورند که محاکمه آنها به‌صورتی آشکارو عادلانه صورت‌گیرد.

چندسال پیش

گفتگو باسرهنك بهروز سرشار نایب‌رئیس فدراسیون‌والیبال‌ایران

«جام پاسارگاد» طنین بیداری در والیبال ایران

ایجاد روح همکاری و انضباط مطلق در والیبال هدف بزرگ فدراسیون است

برنامه فدراسیون همگام با کار سازنده در والیبال‌پایه انجام برنامه های گسترده سراسری است

سرهنك بهروز سرشار نایب رئیس فدراسیون والیبال ایران هنگام گفتگو با فرامرز تهرانی‌رفیع خبرنگارورزشی اطلاعات.

روز اول فروردین سال جاری با بصدا درآمدن طنینی ناگهانی دردنیای آرام والیبال ما،همه‌چیز دراین ورزش رنگی از دگرگونی بخود گرفت،واگذار نمودن پست ریاست فدراسیون والیبال ایران به آقای فرهاد مسعودی،شخصیت برجسته مطبوعاتی ومدیر موسسه اطلاعات خبر هیجان‌آور و در عین‌حال بحث انگیزی بود که در محافل ورزش ایران انعکاس فوق‌العاده یافت و حالتی‌ازانتظار توام بایی‌آرامی در اطراف خود پدید آورد که « والیبال » ، در حالیکه سالها بعنوان نمونه‌ای از یک ورزش دچار رکود شده زیر تیغ حملات قرارداشت و بسیاری عقیده‌ها نیز براین بود که‌چرخهای زنگزده آن از حرکت ایستاده است، ازاین‌پس بارهبر تازه‌اش چه راهی را دنبال خواهدکرد؟

کادرتازه

وهنگامیکه روز سه شنبه ۱۲ خرداد رئیس فدراسیون در اجتماعی در موسسه اطلاعات کادر جدیدکرداندهاین‌فدراسیون را اعلام نمود، دورنمائی ازامید وخوش‌بینی درافق‌والیبال منقش گرفت و آدمهائی‌که‌برای‌گرداندین چرخهای «والیبال » گردهم‌آورده شده‌بودند نخستین نشانه های امید راجان بخشیدند .

کادر وسیع تازه فدراسیون با آدمهای شناخته شده‌اش‌که‌پس‌از دوماه مطالعه دقیق ، توسط رئیس فدراسیون معرفی گردید ، اولین قدم استوار فدراسیون والیبال درراه بوجود آوردن آینده‌ای دلپذیر و روشن برای این ورزش بحساب آمد .

فدراسیون بلافاصله پس ازشکل گرفتن ، راه تازه‌اش را بابررسی همه‌جانبه انتخاب کرد و باخط مشی معین کارش را آغاز نمود که در این میان اساس و پایه بر برنامه‌ای مبتنی‌بر۱۲ اصل‌استوار شده است‌وبهر تقدیر بایدپذیرفت تحولات ، برنامه های پیش‌بینی شده تازه و بطور کلی رامبرگزیده فدراسیون جدید نمایشگر خلق فدراسیونی پرتلاش وکارسازاست که میتواند تحرکی هستی‌بخش به والیبال ایران به‌بخشد .

« فدراسیون ، اگرچه هنوزکار وبرنامه خودرابمرحله‌عمل‌نرسانده ولی همه چیز حاکی از آن است که « والیبال» زندگی تازه یافته و از اینپس چرخهای آن بمدد دستهائی پرتوان و ساقهائی استوار سریع‌تر بحرکت‌درخواهند آمد وامید که جامعه ما ـ وسائل ارتباط جمعی ـ خانواده‌ها و سازمانهای مملکتی مددکارش باشند .

بهرتقدیر برای بحث و بررسی بیشتر در والیبال وآگاهی ازروش کار، هدف ، برنامه‌هاوخط مشی فدراسیون تازه والیبال گفتگوئی داریم باسرهنگ بهروز سرشار نایب رئیس فدراسیون که در آن از مسائل مختلف صحبت شده است .

گفتگو باسرهنگ سرشار

سئوال ـ قبل از هرچیز درمورد اینکه اصولا فدراسیون باچه عقیده‌ای کارش را آغاز کرد، هدف و برنامه‌اش چیست و راه تازه چطور انتخاب‌شد،توضیحاتی بدهید ؟

جواب ـ همانطور که قبلا هم مطرح شده فدراسیون والیبال خط مشی خود را بربرنامه‌ای با ۱۲ اصل پایه گذاری کرده است و تمام تلاش اینست که بخوبی این برنامه راپیاده کنیم .

فدراسیون برای طرح کردن یک برنامه معین پیش از هرکاری بدنبال مطالعه رفت ، مطالعه در اطراف موقعیت والیبال درایران و آسیا طول سالهای گذشته و دوران اخیر و مقایسه با یکدیگر و نتیجه‌گیری کلی و بعد از آن انتخاب راههائی کوتاه‌تر برای رسیدن به موفقیتی بزرگ در کار پایه‌سازی و گسترش‌این ورزش سرانجام این مطالعه و بررسی باینجا رسید که تا حدود سال ۱۹۶۰ والیبال ایران بعنوان مثال با ژاپن «که برای مقایسه بر روی آن انگشت‌گذارده شده»، اختلاف سطح موجودیت تابدین حد که در حال حاضر وجود دارد، نداشت و حتی دربازیهای آسیائی ۱۹۵۸ توکیو که ایران بعد از ژاپن در مکان دوم قرار گرفت برتری ژاپنها زیاد نبود.

هنر بازیگری

در آن دوران تیمها متکی به قدرت بدنی و قلدری بودند و مسئله هنر بازیگری والیبال به این صورت که حالا دیده‌میشود: مطرح نبود ولی تقریبا از همان زمان ژاپن راهی تازه راانتخاب کرد و درواقع باین ترتیب‌تحولی در والیبال خود بوجود آرد.

تاییش ازاین درژاپن «جودو، سومو و کندو» بعنوان ورزشهای محبوب ، مورد توجه بسیار قرار داشتند و «کندو»و «جودو» جزو برنامه اجباری ورزش مدارس بود و ژاپنیها آمدند والیبال را هم بهمراه ژیمناستیک ، بینگ‌پنگ وبیس‌بال در برنامه اجباری ورزش‌مدارس جای دادند و پایه‌ای استوار برای والیبال و چند ورزش دیگر گذاردند که حالا هم می‌بینیم چه نتیجه ارزشمندی از کار خود گرفته‌اند.

ولی در ایران چنین برنامه‌ای مطرح نبود و طول سال‌ها نه اینکه ما پیشرفت نکرده باشیم ولی دیگران سریعتر پیش رفتند وحالا فدراسیون والیبال ایران هم بفکر افتاده است این برنامه پایه‌سازی را با سود بردن از تمام عوامل و امکانات و همکاری همگانی پیاده نماید.

عوامل کمك کننده

البته مسئله پایه‌سازی تمام علت بپیشرفت ژاپنی‌ها یا دیگر کشورهای صاحب والیبال نیست و پس از مرحله سازندگی اولیه، مسائل دیگری نیز پیش می‌آیدکه مربوط میشود به وضعیت‌بازیکن و تیم در سطح باشگاهی و در اینجا نیاز به حمایت دارند .

حمایت‌شدگان‌ازجانب کارخانه‌ها، سازمانهای صنعتی، تشکیلات دولتی و ملی و غیره ، مثلا در ژاپن جمعی تیم‌های بزرگ به کارخانه‌ها و سازمان‌های صنعتی وابسته میباشندنظیر نیون‌کوکان یا نوجی‌فیلم .

و اما یکی از حساس‌ترین‌و حیاتی‌ترین‌مسائل «انضباط» است، نه‌تنها در ورزش بلکه درهرکاری برای موفق شدن «انضباط» را باید در وهله اول قرار داد . باید یک روح مطلق‌انضباط و اطاعت خلق گردد تا بتوان در سایه آن از کارها نتیجه‌گیری کرد .

و ما میخواهیم با حداکثر سودبردن از امکانات موجود و تا آنجا که شرایط اجازه دهد در چنین راهی پیش رویم وبه آینده هم سخت امیدواریم.

پایه سازی

سئوال ـ پایه‌سازی که از آن صحبت کردید ، به چه صورت خواهد بود ؟

جواب ـ در وهله اول مینی والیبال تشکیل میدهیم و درحال حاضر فدراسیون مشغول ترجمه و تنظیم مقررات آن برای پیاده کردن در ایران است ، « مینی والیبال » مخصوص دبستان‌ها خواهد بود و امیدواریم با همگامی تربیتبدنی آموزش و پرورش اینکار بخوبی عملی گردد.

توپ، تور و مربی دراختیار مدارس قرار میدهیم و همچنین در تلاش هستیم برای خارج از کادر مدارس نیز برنامه‌ای‌بمرحله انجام درآوریم تا هرکس‌علاقمند است بتواند در شرایطی مناسب و بدون دردسر والیبال بازی کند و در کنار اینها سعی داریم باشگاهها نقش بزرگ سازندگی را که وظیفه اصلی آنهاست ، به شکل ایده‌آل اجرا نمایند.

سئوال ـ گذشته ازمسئله‌پایه‌سازی از جهت کلی چه برنامه دیگری برای والیبال دارید؟

البته برنامه های مختلفی داریم، تشکیل کلاس های مربیگری‌و داوری . اعزام مربیان تیمهای‌ملی به چکسلواکی برای گذراندن یک کلاس آموزشی بین‌المللی ونظیر اینها ولی آنچه در پاسخ این سئوال باید بگویم اینست که در کنار‌برنامه‌های سازندگی،مسابقات و کار های تازه‌ای هم داریم .

مسابقات جام پاسارگاد (بازیهای باشگاه های ایران) . دیدار های گروه دوم باشگاه های ایران ، بازیهای دوستانه ،جام حذفی«که فدراسیون برای اولین بار آنرا برگزار میکند ،وبالاخره تماسهای خارجی که اینها قادرند هیجان‌و روحی تازه به والیبال‌ببخشند .

هدف «جام پاسارگاد»

سئوال ـ هدف‌از برپا کردن‌جام پاسارگاد» چه بوده است ؟

با بررسی هائی که انجام گرفته فدراسیون دریافت پشتوانه مالی «والیبال» در نزدباشگاه ها ـ غنی نیست و این سبب میشود توجه کمتری نسبت به آن بشود ، باین خاطر فدراسیون تقویت بنیه و قدرت مالی باشگاه ها را یکی از مهمترین کار های خود قرار داده است .

بنا براین در پی این اندیشه در تلاش پیدا کردن راه حلی‌برآمدیم تا بتوانیم از آن بهره گیری کنیم و کار موفق‌فوتبال‌در «جام تخت جمشید» سبب شد این برنامه را مورد توجه قراردهیم ، اعتقاد ما این است بدون تعصب باید کار های موفق حتی در حد نسبی را پذیرفت و از آن به بهترین شکل برای موقعیت استفاده کرد .

با برگزاری دیدار های رفت و برگشت بین‌تیمهای‌باشگاهی ایران گذشته از اینکه درآمد مسابقات بالاتر میرود،بطور کلی«والیبال» شور و هیجانی تازه بدست می‌آورد و اوج میگیرد .

کمك مالی بباشگاه ها با تقسیم درآمد مسابقات «جام پاسارگاد» بین تیمها که ازپول بلیط‌فروشیها پنج در صد به فدراسیون تعلق میگیرد ، پنج در صد سهم هیات والیبال محل خواهد بود و ۹۰ درصد بقیه به تیم میزبان تعلق میگیرد .

ولی در مسابقه دوتیم همشهری درآمد به نسبت ۶۰ در صد و ۴۰ در صد بین‌دوتیم پیروز ومغلوب تقسیم میشود .

نکته دیگراینکه ، جام‌پاسارگاد» تنهادرگروه پسران برگزارخواهد شد .

برای تغذیه‌صحیح جام «پاسارگاد» و بدلیل آنکه این مسابقات اختصاصی نباشد و سایر تیم با بوجود آوردن امکانات لازم به گروه اول راه‌پیداکنند ،مسابقات گروه دوم را برگزار میکنیم .

مسابقات گروه دوم برای‌تهران و شهرستانها خواهد بود و هر سال تیمهای صدر این گروه از تهران و شهرستانها،هرکدام یک تیم‌به‌جمع تیمهای‌دسته اول‌اضافه خواهند شد و از دسته اول نیز دو تیم آخر ردبندی سقوط خواهند کرد .

در سال نخست ، استثنائا چهار تیم به گروه تیمهای حاضر در جام پاسارگاد اضافه خواهد شد تا تعداد تیمها به ۱۶ برسد تعداد تیمهائی که اولین دور مسابقات «جام پاسارگاد»را برگزار میکنند ۱۲ تیم میباشندکه۷ تیم‌شهرستانی و ۵ تیم‌تهرانی‌آنرا تشکیل‌میدهند و در پایان دوره اول بازیها تیمی سقوط نمیکند ولی از دوره دوم تیمهای آخرازجمع تهرانیها و شهرستانیها، از جام خارج می شوند .

بازیهای دختران

● مسابقات دختران به چه صورت خواهد بود ؟

تیمهای شرکت کننده با بررسی فواصل شهرها در چهار منطقه تقسیم میشوند که دیدار های هر منطقه بصورت دوره‌ای انجام می گردد و سپس تیم های برگزیده مناطق در یک شهر بصورت دو دوره‌ای دیدار مینمایند .

● چرا برای دختران بازیهائی نظیر جام پاسارگاد» در نظر نگرفتید ؟

بدلیل این‌که «جام پاسارگاد» یک تجربه تازه برای والیبال‌است که‌ابتدا بپسران‌آزمایش میشود و درصورتی که شرایط مساعد گردید در گروه دختران نیز به مرحله انجام درمیاوریم.

در برنامه‌هایتان موردی خاص برای کمك به شهرستانی ها نداشته‌اید؟

تمام مسائلی که عنوان گردیده و یا میگردد به نسبت ، شامل والیبال در همه جا میشود ولی از سوی دیگر بدلیل ضعفی که شهرستان ها در کارشان طول سالها پدید آمده ، سعی داریم به آنها تاحد امکان کمك کنیم و بخصوص آقای فرهاد مسعودی رئیس فدراسیون باین مسئله سخت توجه دارند و اهمیت می دهند.

مثلا کلاس داوری در کره هست که قرار است از ایران دو نفر در آن شرکت نمایند که فدراسیون یك‌داور تهرانی و یك شهرستانی رابرای گذراندن این کلاس خواهد فرستاد.

زمان مسابقات

●مسابقاتی که‌از آنها صحبت گردید، از چه زمانی آغازخواهند شد؟

بازیهای «جام پاسارگاد » از ۱۰مرداد آغاز میشود و زمان شروع دسته دوم مردان باشگاه های ایران‌و دیدار های دختران هم درنیمه اول مرداد خواهدبود.

● درباره‌فرستادن ، یانفرستادن تیمهای ایران در مسابقات‌قهرمانی آسیا چه تصمیمی گرفته شده است ؟

روی این مسئله بحث کافی شده است و فدراسیون اعزام‌تیم دختران را بطور کلی صلاح ندانست و در مورد پسران نیز ضمن هزینه سنگین کمبودفرصت تمرینات اجازه این‌کار رانخواهد داد.

مسابقات قهرمانی آسیاقراربود در مرداد ماه انجام‌گردد ولی‌گویا احتمال دارد به تعویق بیافتدواگر چنین شود احتمالا تیم مردان‌در بازیهای آن شرکت خواهد کرد.

● برای بازیهای ماقبل المپیك ۱۹۷۶ مونترال که‌درایتالیابرگزار خواهدشد ،چه میکنید؟

ایران دراین مسابقات شرکت خواهد کرد که البته تنهاتیم‌مردان به ایتالیا میرود.

این مسئله نیز بدنیست ذکر گردد که فدراسیون هر زمان‌که تشخیص دهد، امکانات لازم از لحاظ قدرت روحی‌و جسمانی قهرمانان درحد انتظار است تیم های ایران را در مسابقات بین‌المللی شرکت خواهد داد.

انظباط

● درپایان ، مطلبی هست که مایل به صحبت از آن‌باشید؟

اتفاقا مقداری صحبت دارم که علاقمندم با استفاده از فرصت مطرح نمایم ، «فدراسیون والیبال ایران » امید دارد در سایه همکاری وسایل ارتباطات جمعی «روزنامه ها، مجلات ،رادیو و تلویزیون » تمام برنامه هایش را باسربلندی انجام دهد، چون این مسئله خدمت است‌و همه در آن سهم دارندو اعتقاد بر اینست که وسایل ارتباط جمعی قادرند راه رابرای فدراسیون و پیشبردوالیبال هموار نمایند.

و دیگر این که امیدواریم «سازمان برنامه » بادرنظر گرفتن این نکته که فدراسیون‌والیبال دو تشکیلات برای دختران‌وپسران دارد ، بودجه‌ای متفاوت بابعضی فدراسیونها که تنها در گروه مردان فعالیت دارند. برای ما به حساب آوردو همچنین درانتظار تحقق یافتن وعده های دستگاه ورزش هستیم و بالاخره میخواهیم از سازمان های تجاری وصنعتی و بخصوص خانواده‌ها کمك بگیریم.

و در آخر یکبار دیگر براین مسئله تاکید میکنم که‌فدراسیون بیش‌از هر چیزخواستار «انظباط» است، وجودیك روح سازنده و انظباط مطلق در تمام کارها و همه رابطه‌ها و این اصلی است که درهرکاری درنظر گرفته می شود.

خبرهای کوتاه‌ورزشی

کلاس والیبال

از یکشنبه اول تیرماه یك‌کلاس تعلیماتی «والیبال » برای فرزندان افسران ودرجه‌داران نیروهای مسلح شاهنشاهی تشکیل خواهدشد.

این‌کلاس‌که تمریناتش هفته سه‌روز «شنبه ـدوشنبه‌ـ چهارشنبه » خواهدبود زیرنظر مسعود صالحیه یکی از دو مربی تیم ملی‌والیبال‌مردان اداره میگردد ، محل برگزاری تمرینات سالن فرحناز پهلوی میباشد.

بدمینتون جام طوس

طول اواخر تیرماه یك دوره دیدارهای دوستانه«بدمینتون» تحت عنوان مسابقات «جام‌طوس» درسطح دانشگاه ها ومدارس عالی درتهران‌برگزار خواهدشد.

این مسابقات بانظارت فدراسیون بدمینتون برگزار خواهد گودید.

مسابقه پرش بااسب

جمعه ایرهفته درمانژاصلی فرح‌آباد ازطرف انجمن سلطنتی اسب وباهمکاری بانك بین‌المللی ایران‌و ژاپن یکدوره مسابقه پرش بااسب برگزار خواهدشد.

این مسابقه درچند دوره ،بین سوارکاران جوان وبزرك سال انجام‌خواهدگردید که‌نفرات اول‌تاسوم هردوره جوائز نقدی و همچنین نشان های یادبود دریافت خواهند داشت.

شطرنج جام دنیای ورزش

مسابقات شطرنج جوانان «جام دنیای‌ورزش » که‌باشرکت ۱۵۰ شطرنجباز آغاز گردیده است، سومین شب خودرا با شورو هیجان درخانه شطرنج پشت‌سرگذارد.

تاکنون باتوجه به‌دیدار های برگزاری، این چهره‌ها با بدست آوردن سه پیروزی ، گروه صدرنشین را تشکیل میدهند.

واچه‌گاسپار، محمود پیروآولیا ،رضا رضائی ستاربی، علی حبیبی، علیمحمدعلی ، فریبرزگشتاسبی ،مهرزاد نور محمود دهناد ومستگاران.

آخرین پیام
به دانشگاهیان
وقتی نام کاندیداهای خود را مینویسید
این دو نام آشنا و آزموده را فراموش نکنید
سنا — دکتر جواد آشتیانی
شورا — دکتر منوچهر آزمون

گروه فرهنگی مرجان
کلاس های تقویتی و تجدیدی تابستان ۱۳۵۴ خود را که از تاریخ ۸تیرماه تشکیل میشود بشرح زیر باطلاع‌میرساند :
۱ـ کلاس های تقویتی دوره راهنمائی تحصیلی ـ سال اول نظری ـ سال پنجم و ششم ریاضی و طبیعی .
۲ـ کلاس های تجدیدی دوره راهنمائی تحصیلی ـ سال اول نظری ـ سال چهارم و پنجم و ششم ریاضی و طبیعی .
کلاسها صبحها تشکیل میشود وموادی که در تمام کلاس های فوق تدریس میگردد ریاضیات ـفیزیك ـ شیمی وزبان است .
داوطلبان شرکت در کلاسها با دردست‌داشتن دو قطعه عکس به‌نشانی های زیر مراجعه فرمایند :
۱ـ دبیرستان دختران مرجان ـ خیابان ابتهاج ـنبش خیابان ایتالیا تلفن ۸۷ـ ۶۶۹۲۸۵
۲ـ دبیرستان دختران مرجان شماره ۲ـچهل‌وپنج متری‌سیدخندان‌ـ مقابل پمپ بنزین ـتلفن ۷۷۷۵۶۱

گروه فرهنگی خوارزمی
کنکور عمومی
سازمان کنکور مکاتبه‌ای گروه فرهنگی‌خوارزمی مبادرت به تهیه جزوه‌ای شامل تست های‌هوش و استعداد تحصیلی و شناخت فرهنگ ملی و مسائل ایران ـ ادبیات فارسی ـ تاریخ ـجغرافیا ـ علوم‌اجتماعی‌ـزبان‌انگلیسی نموده‌است.داوطلبان‌می توانندمبلغ ۷۰۰ریال‌به‌حساب‌جاری۴۴۱ بانک‌صادرات شعبه شاهرضای غربی واریز و قبض آنرا با آدرس دقیق خود به آدرس زیر ارسال دارندتا بلافاصله جزوه جهت ایشان ارسال گردد این جزو شامل درس تست وجواب آنها است .
داوطلبان در تهران میتوانند کتاب را حضورا دریافت دارند .
آدرس : تهران ـ روبروی دانشگاه‌خیابان سزاوار کاشی ۹۳ تلفن : ۴۳۳۴۶

گروه‌فرهنگی
خوارزمی
کلاس های تقویتی و تجدیدی تابستان ۱۳۵۴را به شرح زیر باطلاع میرساند :
۱ـ کلاس های تقویتی : دوره راهنمائی‌تحصیلی ـ سال اول و دوم متوسطه نظری ـ سال پنجم و ششم ریاضی و طبیعی . این کلاسرها در هفته سه روز صبح ها تشکیل میشود .
۲ـ کلاس های تجدیدی : دوره راهنمائی‌تحصیلی ـ سال اول متوسطه نظری ـ سال‌چهارم وپنجم و ششم ریاضی و طبیعی یک سری اینکلاس ها صبح و سری‌دیگرعصر تشکیل میشود. موادی که در تمام این کلاس ها تدریس میشودریاضیات ـ فیزیک ـ شیمی میباشد .
شروع کلاس های تقویتی از یکشنبه ۸تیرماه و کلاس های تجدیدی از سه‌شنبه ۱۰ تیرماه و مدت ۸ هفته ادامه دارد .
داوطلبان شرکت در این کلاس ها با دردست داشتن دو قطعه عکس به واحد زیر مراجعه‌کنند:
۱ـ واحد شماره یك خوارزمی : خیابان شاهرضا ـ خیابان دانشگاه ـ چهارراه سزاوار تلفن ۴۳۱۸۰و۴۹۹۵۳
۲ـواحد شماره دو خوارزمی : خیابان شاه آباد ـ تلفن ۳۱۸۶۳۳
۳ـ دبیرستان دخترانه خوارزمی : خیابان پهلوی ـ نرسیده به چهارراه تخت‌جمشید تلفن ۶۶۳۹۹۴
۴ـ دبیرستان ارشاد : خیابان تهران‌نو ـ خیابان ششم بهمن ـ ایستگاه ارباب تلفن ۷۹۰۰۷۶ ـ ۷۹۱۰۴۵
۵ـ واحد شماره۴ خوارزمی ـ دبیرستان فرگام : خیابان روزولت ـ روبروی سینمادیاموند تلفن ۸۲۳۴۴۰
۶ـدبیرستان خوارزمی شمیران : میدان تجریش ـاول خیابان مقصود بیك تلفن ۸۷۶۹۶۹
۷ـ دبیرستان‌گهرپرور ودبستان‌سپاس واقع در خیابان تاج خیابان سپاس تلفن ۹۷۵۹۵۳

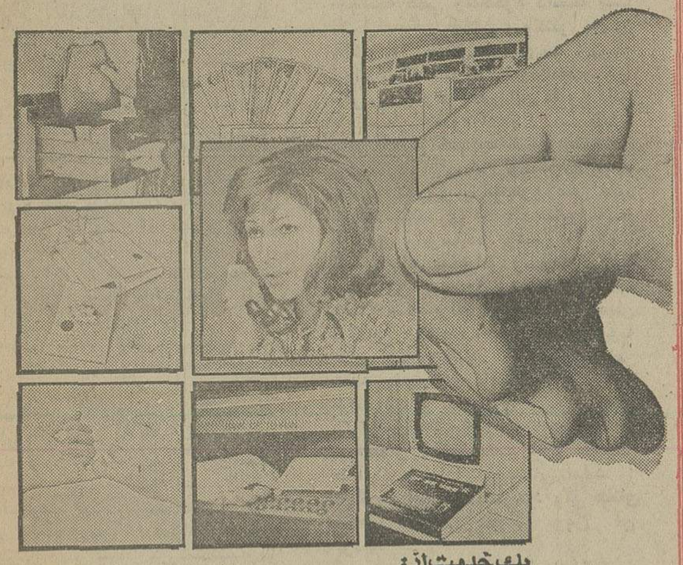

یك خدمت از:
خدمات استثنائی بانك تهران
مرکز اطلاعات بانکی
تلفن ۴۲۳۸۰
مرکز اطلاعات تلفنی بانك تهران بکلیه سئوالات شما درامور بانکی بلافاصله پاسخ گفته ودر مورد مشکلات بازرگانی ومسائل پیچیده اقتصادی صیمانه راهنمائیتان میکند
بانك مدرن شما، بانك تهران
بانك تهران امین مردم ایران

از امشب درقویترین گروه سینمائی پایتخت
اونیورسال ـ پاسیفیك ایران ـ ساینا ـ تیسفون ـ رنگین کمان ـ موناکو ـ پرسپولیس کارون ـ دریا ـ وآستارا (تجریش)

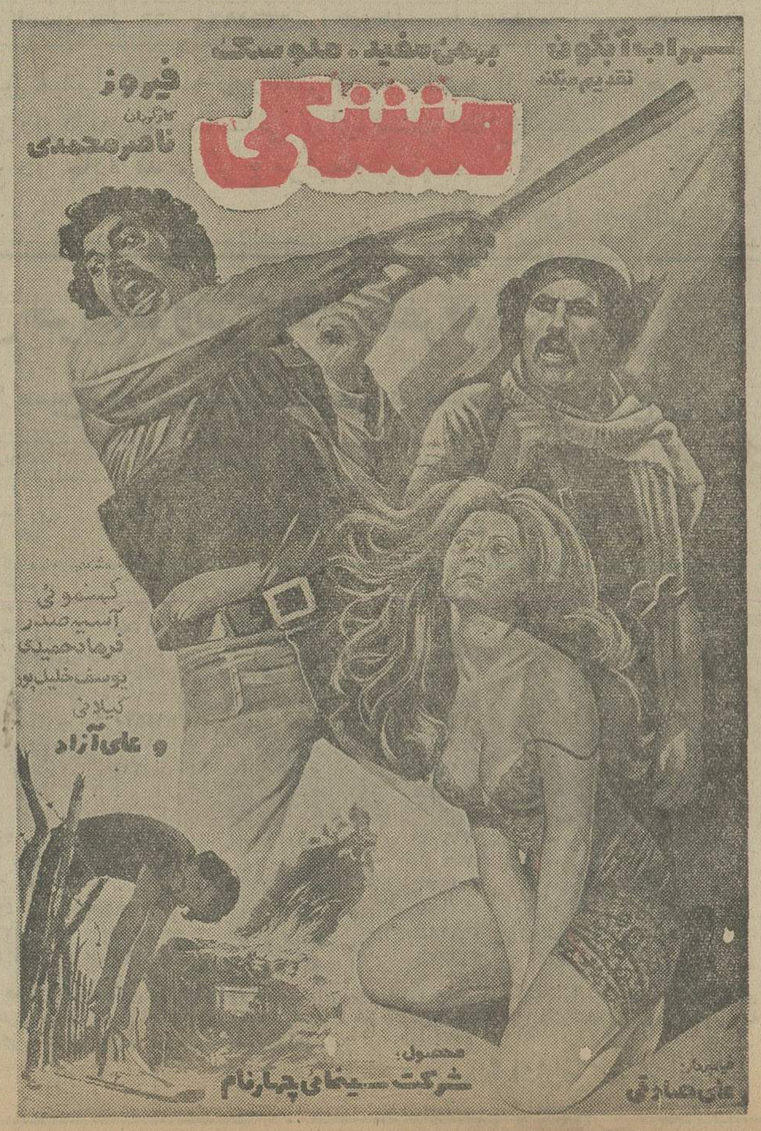

هادی خرسندی

اعلامیه اصغر آقا

اهالی محترم خیابان خیام
اهالی محترم پیاده‌روی خیابان سپه
عابرین محترم سه راه اطلاعات

اینجانب اصغرآقا ، ازطرف «اتحادیه صنف اصغرآقاها» و شرکت‌های تولید سیب زمینی وصنایع فولاد ، خرده‌شیشه و حلبی‌سازی و از طرف فرهنگیان خیابان فرهنگ ، تقاضادارم به‌اینجانب رای‌بدهید که تاوقتی آقای‌هادی خرسندی درمسافرت است . به جای ایشان برای شما دری‌وری بنویسم .

برای آشنائی بیشتر با اینجانب

اینجانب اصغرآقا در نیمه شب ۱۳۲۲ به دنیا آمدم و سپس در موسسات مختلف فرهنگی و کارخانجات صنایع پولادسازی و شرکت‌های‌تولیدی و عام‌المنفعه دنبال کارگشتم. همچنین با موسسات خیریه همکاری نزدیک داشته‌ام و از آنها پول می‌گرفته‌ام . در این مدت بنده مشغول خدمت به مردم هم بوده‌ام و هروقت‌پول گیرمی‌آورده به حاجتمندان و مستمندان با بهره کم نزول می‌داده‌ام . آدم خیلی خوبی هم‌هستم ویکسدت‌هم یک مغازه بزرگ بقالی را اداره می‌کردم و بهیچوجه ماست بنده ترش نبوده است .

ضمنابنده مدارکم را تکمیل کرده‌ام و آبله خود را هم کوبیده‌ام و از هر جهت شایستگی انتخاب شدن را دارم و به حقوق ماهیانه هم علاقمند می‌باشم .

اهالی محترم خارج از محدوده

اگر به من رای بدهید ، یک کاری میکنم که‌خانه شما بیاید داخل محدوده .

اهالی محترم داخل محدوده

اگر به من رای ندهید یک کاری میکنم‌که‌شما را بفرستند خارج از محدوده .

توضیح

کسانی که نصف خانه‌شان داخل‌محدوده‌و نصف‌خانه‌شان خارج محدوده است می‌توانند یک نصفه رای به بنده بدهند.

با تقدیم احترامات
اصغر اصغر منش
رئیس‌اتحادیه‌صنف‌بیکار

اطلاعات برای همه

از : دکتر علی اصغر سعادت

از روغن کرمانشاهی بدمان نمی آید، اما کو روغن کرمانشاهی؟

نامه روز

آنچه در این مقاله آمده است نبایدانتقاد از سازمان رادیو تلویزیون ملی ایران تلقی شود . نویسنده خواسته است بدسلیقگی‌های پاره‌ای از مدیران برنامه‌های تلویزیونی را گوشزد کند ، بی‌آنکه در این رهگذر هدفش نادیده‌گرفتن کوشش‌های این‌سازمان جوان و پرتحرک ، در جهت خدمت به جامعه فرهنگ ملی ایران باشد .

اگر خوانندگان گرامی بیاد داشته باشند ، مدتها پیش از تلویزیون،برنامه‌یی کمدی‌انتقادی بنام «حرف تو حرف» اجرامیشد که شاید بعلت ته کشیدن سوژه و یا دلایل دیگر تعطیل شد.حالا از چند ماه پیش به اینطرف برنامه‌های‌تمام«حرف» ازتلویزیون پخش میشود، آنهم درحساسترین ساعات پخش برنامه‌ها .

همین چند شب پیش بود که تئاتری در برنامه دوم بنام «فتاری فلان» نمایش داده میشد.

خوب! نمایشنامه‌یی بود،آنهم از یک نویسنده معروف خارجی و آدم دلش میخواهد خستگی دیدار بعضی از برنامه های مبتذل را با دیدن چنین برنامه‌هائی از تن بدر کند . ولی مگر میشود ؟! وقتی به صحنه و نقش‌آفرینان نمایشنامه، نگاه‌میکردیددرمی‌یافتید که هیچیک از پرسناژها ، بقدرتی خداکوچکترین استعدادهنرپیشگی ندارند! تمام‌ژست‌ها، تمام حرکات طرز صحبت‌کردن ، وحتی طرز راه‌رفتن ، همه و همه بوی‌خامی میداد . آیا این نقش‌آفرینان هم سفارشی هستند ؟!

آنچه در حال حاضر در برنامه‌های تلویزیونی قابل دیدن است ، فیلمهای مستند و بعضی برنامه‌های ادبی و علمی است، ولی متاسفانه فیلمهای مستند هم غالبا قدیمی هستند ، اما بهمان نسبت که فیلمهای مستند و علمی جالب و دیدنی بشمار میروند ، بیشتر فیلمها و سریال‌ها ، مبتذل است .

از داخلی‌ها ، فیلم هزار و یکشب واقعا بی معنی و مبتذل است - یا ، بود ! - اگر هم قابل دیدن باشد فقط برای‌بچه‌ها مناسب است وبس! شاید آقای ارحام صدر ، روی سن تئاتر شاهکار کند ولی خدا در وجود مبارکشان ذره‌یی استعداد بازی در فیلم تلویزیونی خلق نکرده است و این نقص ، شامل‌بعضی دیگر از هنرپیشه‌های این اثرغیر هنری نیز میشود.

فیلم تلخ و شیرین که‌کم مزه گس پیدا کرده است و بیننده هرشب از خود میپرسد : پس این ماجراهای بچگانه کی تمام میشود ؟ بخصوص که اخیرا یک دختر دم بخت نیز به جمع خانواده اضافه شده که لاجرم باید شوهر کند و بازماجرا - های مربوط به چهل ، پنجاه سال پیش ، تازه و تکرار شود ! ضمنا مانفهمیدیم دروغ‌بافیهای بچگانه بین این دوخانواده چه مشکلی را حل میکند و چه لطفی به صحنه‌ها میدهد و مثلا در مرد چاوکبابی که از بازار خریده شده و هربی اطلاعی آنرا میفهمد ، چرا میگویند کبابش را کنار باغ پخته‌ایم و برنجش رادر آشپزخانه ، آنهم باآن صحنه - سازیهای خنک ولوس ؟

فیلمهای بلند ودرازمدت‌هم قدیمی و تکراری است که غالبا برزحمت دیدنش‌نمی ارزد ! بعضی از فیلمهای کوتاه ، بدنیستند ولی فیلم روزهای زندگی دوباره روی صحنه آورده شد !

این فیلم بدآموز که متاسفانه از زیر دست خود آمریکائیهاهم دررفته وخودشان هم معترفندکه در مورد این فیلم،کاف «کرده‌اند، سوای رودهدرازیهای‌مشمئزکننده، صورت واقعی - یا ساختگی - یک خانواده بزرگ وروشنفکر و درهم جوش امریکائی است که‌در آن ، همه بهم دروغ میگویند ، همه بهم حقه میزنند ، همه ازهم بچه‌دار میشوند ، همه سرهم کلاه میگذارند واگر جنس سالمی هم وسطشان پیدا شود نمونه یک ابله واقعی است که یاخودش را بخریت میزند ویا واقعا ... !

آخر این فیلم چه چیز جالبی دارد که دست‌ازسرش‌برنمیدارند؟ برنامه های موسیقی‌نیزهمینطور، آنهم چه شلم‌شوربائی که آنسرش ناپیدا !

شما نمیدانید شنیدن نعره های مرد اول آواز ایران آقای شماعی‌زاده جقدر عذاب‌آور است ؟ آیا براستی مملکت ما خواننده دیگری ندارد که آقای شماعی‌زاده‌بایدمرداول آنها باشد؟ بقیه‌ترانه‌خوان های ماهم‌دست‌کمی از اینان ندارند .

ترانه‌یی که درسوک عاشق‌شهید ساخته شده ، بزعم اینها حتما باید با آهنگی شادشاد اجراگردد واین جمع‌ناجور دریک اتاق‌نیمه تاریک و درکنار چند شمع که بی اختیار بیننده را بیاد « سرقبرآقا» می‌اندازد و بتوسط خواننده‌ایکه چون یتیمان پدرمرده زانوی غم بغل گرفته بشما ارائه میشود و باورکنید که باشنیدن بعضی از این ترانه‌ها عرق سردبربن می نشیند . و حال نگاهی به صحنه آرائی های اتاق (شومن) بیندازیم :

این آقا که خود را بغلط یک هنرمند بزرگ میداند و برای هنرمندان گریبان چاک میدهد غالبا معرف آوازخوانان بی‌نام و نشان میشود .

جوانانی که از همه‌جا رانده‌و مانده شده و چون استفاده از حنجره را واو آنکه کوچکترین استعداد خوانندگی در آن‌نباشد آسانترین ، کم خرج‌ترین و پردرآمدترین کارها تشخیص داده‌اند - ودرست‌هم تشخیص داده‌اند ! دست بدامان «هنرمند بزرگ» میشوند واین آقا ، روی صحنه و پس از مدتی تعریف و ستایش از یک چهره هنری جدید و تقاضای دست‌زدن از حضار اشاره بی بدر میکند و بالحن‌کاملا خودمانی میگوید مثلا :

رضا ، بیاتو و شمابین دست‌زدنهای ممتد ، چشمتان به جوانی می افتد کوتاه قد ، لاغراندام‌سیه چرده باموهای بلند و یک ریش توپی که باقدمهای تند خود را بکنار (شومن) میرساند ، تعظیم غرائی به جمعیت میکند و مقابل میکروفون می ایستد و بعد ،تعارف شروع میشود که : رفیق هیچ معلوم هست کجائی ؟ چرا سری بما نمیزنی ؟ آخر مردم چه‌گناهی کرده‌اند که تو گرفتاری ؟ واقعا چقدر لطف کردی که امشب بما افتخار دادی ! خوب ، امشب چی میخواهی برای مابخوانی ؟ ترانه جدید چه داری ؟ !

گاه این آقای (شومن) که خوشبختانه مدتی از فیض حضورشان محروم بودیم ، بخود اجازه میدهد تا در مقابل جمع بینندگان حاضر و غایب،بدیگران اهانت کند و آنچه لایق خودش است بارمرد یازنی‌کند که بهر صورت بعنوان مهمان پایان‌صحنه جهنمی گذاشته است .

وقتی پای انتقاد بمیان می‌آید ، گفته میشود که این برنامه‌ها را مردم میخواهند و برنامه باید طبق سلیقه مردم باشد !

اما ، بخدا اینطور نیست .مردم این برنامه‌ها رانمی پسندند و اساسا مردم بنجل پسند نیستند بلکه این ماهستیم که‌آنها راینجل پسند بارآورده‌ایم ! یکی از مهمترین وظایف وسایل ارتباط جمعی ، ارشاد مردم و بالابردن سطح اطلاعات ودرک و تشخیص جامعه است .

مردم از شعر خوب ، آوازخوب، موسیقی خوب وهمه‌چیز خوب‌لذت میبرند ، یعنی میبرند ولی ازبس شعربد ،آوازبد ، موسیقی‌بدوهمه چیزبد تحویلشان داده‌ایم بتدریج آنها را در سراشیبی انحطاط انداختیم وبه حساسیت دید و قدرت تشخیص آنها لطمه وارد ساختیم !

مردم مدتهاست دیگر مزه ویو و طعم روغن کرمانشاهی رافراموش کرده‌اند اما نه باین دلیل که از آن خوششان نمی آید بلکه باین جهت که سالهاست بجای روغن سالم و خوب « هزارجور مزخرف به حلقشان فرورفته است ! تقلب درهمه چیزچهرهواقعی زندگی را سخت تیره کرده است واین‌تقلب متاسفانه این روزها در کارهای هنری نیز جابازکرده‌است و احساسات و قوای مشخصه مردم را از مسیر واقعی واصلی منحرف کرده وآنها را در مورد هنرواصیل واستعدادها ، به تردید و دودلی دوچار ساخته است ، تاآن حدکه اگر یکشب بجای این اشعار و ترانه های مبتذل غزلی از حافظ خوانده شود و یا ترانه‌یی با اشعار سعدی تنظیم واجرا گردد، شنونده های عادی‌روی‌ترش‌میکنند که این دیگرچه‌جور شعر وترانه مزخرفی است ؟!

بدبختانه‌بین‌خواننده های جدید هم ، کم پیدا میشود خواننده‌ئیکه شعرشناس باشد و هر بنجلی بدستش میدهند نپذیرد ونخواند. حالاچرااینگونه ترانه‌ها ازتصویب شورای شعر وادب وموسیقی‌وغیره میگذرد ، مسئله‌ایست که آدم گنجکاو را بحیرت می‌اندازد !

فطار برقی، فاصله تهران مشهد را ٤ساعته طی میکند :

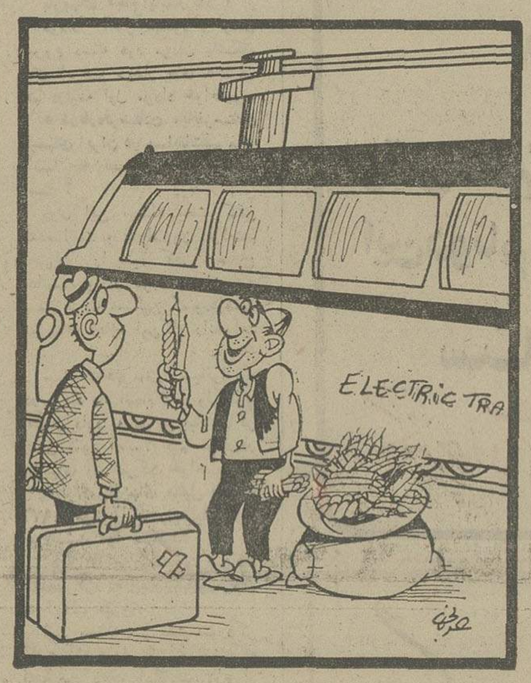

- شمع یادت نره ، فکر رفتن برق را هم بکن !

چهل سال قبل در همین روز

بمناسبت خاتمه‌سال تحصیلی ۱۵-۱۳۱٤ دیشب جشن‌ونمایشات مفصلی در سالن دبیرستان جمشیدجم « دبیرستان زرتشتیان» منعقد گردید . برحسب دعوتی که از طرف اولیاء دبیرستان بعمل آمده بود آقای اسفندیاری رئیس مجلس‌شورای ملی ، آقای‌فروغی، آقای سپهبد امیراحمدی، آقای تدین و جمعی از محترمین، فضلا ورجال باخانمهای خود در جشن مزبور حضور داشتند . مقارن ساعت ۸ وربع بعداز خواندن سرودملی آقای سهراب سفرنگ رئیس دبیرستان مزبور بیانات موجزو مختصری راجع به اهمیت بازیهای ورزشی‌وانجمنهای ورزش و پیشاهنگی و نمایش و کتابخانه و غیره که در دبیرستان زرتشتیان تاسیس شده است بیان نمودند .بعدآقای سفرنگ‌جوائزی بین قهرمانان ورزش و اعضای انجمن نمایش‌وموسیقی دبیرستان که در عرض سال مسابقه‌ها را ربوده‌اند توزیع نمودند .

اسامی برندگان

اسامی برندگان مسابقه وجوائز بقرار ذیل میباشد : آقای احمد مدن‌پور رئیس انجمن نمایش و ورزش دبیرستان به اخذ یک گلدان نقره مفتخر شد و آقایان ذیل هریک به اخذ مدال نائل گردیدند :

قسمت فوتبال-نعمت مین‌باشیان، احمدعلی بهرامی،محسن مجلسی، عنایت‌اله زینی ، حامدروحانی ، مهدی صمیمی،انوشیروان کاظمی، ایدلچی‌ریپارتر ، بهجت علائی ، شاه بهرام‌دهناد ، نورالله نوری اصفهانی .

قسمت موسیقی- مسعودمحمود، عزت‌مین‌باشیان ، محسن پناهی، کامیل ایوبی‌پوررياحی،شاپورچی، ریپارتر .

قسمت نمایش - صدرالدین میر عمادی ، شجاع جهانگیری ، یوسف فولادی ، همایون میکده، محمدبهروج ، سیروس کروبیان .

سپس از طرف دسته‌نوازندگان وعده‌ای از دانش آموزان سرود دانش که از طرف طباطبائی دانش‌آموز دبیرستان نظم‌شده بود وآقای پرویز ایران‌پور آنرا به آهنگ درآورده بودند. سروده شد. بعد سه‌پرده نمایش مصاحبه مخبر روزنامه بایکنفر نویسنده- آخرین یادبودنادر- نوکرخوشمزه اجرا گردید و مجلس جشن در حدود ساعت۱۲نصف شب خاتمه یافت .

در کانون ورزش

خسرو قهرمان ۱٤-۱۳۱۳ با عباس پهلوان در روز جمعه در میدان امجدیه کشتی خواهند گرفت. آقای حاج محمد صادق از پهلوانان نامی ایران قاضی اول ودونفر از اعضاءکانون‌قاضی دوم و سوم خواهند بود .

جشن کودکستان حسنات

از ساعت ٤ بعدازظهر دیروزعده زیادی از بانوان‌وآقایان درجشن کودکستان‌حسنات‌که‌درسالون‌سابق سیرک طهران منعقد شده بود حضور یافتند ساعت ٤ و نیم نمایش شروع شد.ابتدا درحالیکه ارکستر تحت ریاست آقای‌طاطائی بنواختن مشغول گردید شاگردان بخواندن سرودملی‌ایران‌پرداختند. سپس سایر قسمتهای برگزارجشن را شاگردان بدستور خانم مدیر کودکستان بانهایت چالاکی انجام دادند . بعد آقای عادل خلعتبری شرحی درباره سابقه تاسیس کودکستان حسنات بیان واظهار نمودند خانم رمزی و آقای‌رمزی درتاسیس دبستان حسنات‌وسپس دبیرستان حسنات زحمت زیاد کشیده‌اند و دوسال قبل هم به تاسیس کودکستان اقدام نمودند. پس از ایشان خانم فخرعادل کنرانس نسبی‌درباب‌فوائددبستان‌و تربیت کودکان ایراد نمودند و خانم صفیه باغچه‌بان مربی کودکستان خطابه مختصری ایراد واز حضار تشکر نمودند . آقای باغچه‌بان موجد موسسه‌تربیت‌کرو لال‌ها میباشند و فعلا بیست‌نفر لال و کر دراثر اقدامات ایشان میتوانند صحبت‌کرده وبنویسند .

«نقل ازاطلاعات۲۸خرداد ۱۳۱۵»

جریان جشن و نمایش در دبیرستان جمشید جم

بازیکنان نمایش‌واعضای ارکست و خوانندگان سرود

از چپ براست نعمت‌مین‌باشیان، عزت مین‌باشیان ، محسن پناهی، مسعود محمود ، ایدلچی ریپارتر ، شاپورجی‌ریپارتر ، محمود صانعی فرهنگ مهر، جعفر نخجوان،حسنعلی منصور ، آقای احمد مدن‌پور،محمود قدیمی ، ریاحی،شاهبهرام ورهرامی، ناصراسکدار ، جواد منصور ، یوسف فولادی ، محمدبهروج ، هوشنگ وصال ، حامد روحانی ، صدرالدین میرعمادی ، سیروس کروبیان ، شجاع جهانگیری ، رضا یمینی ، همایون میکده .

آگهی حراج فروش اتومبیل

اداره گمرک تهران ساعت نه‌صبح روز یک‌شنبه ۸ر۴ر۵۴

تعداد ۷ دستگاه اتومبیل سواری واقع در گمرک زیمنس

(توریست) بشرح زیر:

ردیف	نام صاحب کالا	تعداد	نوع ومشخصات	شماره قبض انبار	گمرک مرز	شماره یاساوان	محل توقف کالا
۱	ابراهیم حسین نژدیان	یکدستگاه	اتومبیل سواری بی.ام.و ۲۰۰۲ مدل ۷۱	۳۰۳۲۲۲	بازرگان	۰۹۱۹۷۸	توریست
۲	جمال هلالی ایزدسولی	یکدستگاه	اتومبیل فولکس واگن ۱۶۰۰	۲۵۲۷۹۳	بازرگان	۰۸۸٤٤٤	توریست
۳	میرمحمد علی‌میراحمدی	یکدستگاه	اتومبیل بی.ام.و ۲۰۰۲مدل ۶۸	۳۰۲٤۹۷	بازرگان	۰۹۱۰۰٤	توریست
٤	محمود رشتیان	یکدستگاه	اتومبیل سیمکا مدل ٦٤	۳۳٦۸۸۷	بازرگان	۰۹۷۷۹۲	توریست
٥	ابوالحسن ندیم	یکدستگاه	اتومبیل رکورد ۱۷۰۰ مدل ۷۲	۳۱۰۲۹۸	بازرگان	۰۹۲۵۳۷	توریست توریست
٦	بانو رشیده بهشتی	یکدستگاه	اتومبیل بنز ۲۲۰ مدل ۷۲	۳٤٦۱٤۵	بازرگان	۰۸٦۲۷٤	توریست
۷	حسین الوندپور	یکدستگاه	اتومبیل آستین مدل ٦٦	۳۳٦۸۹٦	بازرگان	۰٤۹۸۳٤	توریست

ازطریق حراج بفروش‌میرساندطالبین میتوانند همه روزه‌غیرازایام تعطیل از ساعت ۹ صبح الی ۱۱ بادر دست داشتن شناسنامه عکس‌دار یاکارت شناسائی برای کسب اطلاع بیشتر باداره گمرک زمینی قسمت ترخیص اتومبیلهاواقع در جاده قدیم کرج مراجعه فرمایند .

اداره گمرک تهران

آگهی حراج فروش کالای متفرقه

اداره فروش گمرک ایران درساعت ۱۰ صبح روز چهارشنبه ٤ر٤ر٥٤ تعدادی کالا بشرح زیر :

ردیف	نوع کالا	تعداد	وزن با ظرف تقریبی	قبض انبار	محل توقف کالا
۱	ماشین بافندگی ۱٦ دستگاه	٤ صندوق	٦۳٤۰ کیلو	٦٤٤۰٦۷	انبار یک اداره فروش
۲	فنر تیغه‌ای برای اتومبیل ٦٤ دست	۱٦ نگله	۹۰۰۰ کیلو	۳۰٤۳۵٤	= = =
۳	چهار دستگاه موتور اتوبوس بوزینگ و بخاری و لوازمات دیگر	٤ صندوق	۲۰۰۰ کیلو	۳۰٤۳۷۲	= = =
٤	لوازم یدکی اتوبوس بوزینگ	۲ صندوق	۵۰۰ کیلو	۳۰٤۳۳۰	= = =
٥	لوازم موتور اتوبوس بوزینگ	۲ صندوق	۱۳۵۸ کیلو	۳۰٤۳۳۳	= = =
٦	موتور کامل لوازم وبخاری ولوازم‌یدکی اتوبوس‌بوزینگ	٤٤ نگله	٤۱۲۵۰ کیلو	۳۰٤۳٤۳و٤٤	= = =
۷	شاسی اتوبوس یا کامیون یکعدد	۱ نگله	۳٤۰۰ کیلو	۵۸٤۰۷۵	انبار ۲ اداره فروش
۸	شاسی اتوبوس یا کامیون سه‌عدد	۳ نگله	۲۱۰۰ کیلو	۵۸٤۰۷٦	= = =
۹	لوازم یدکی اتوبوس بوزینگ	۱٤ صندوق	۱٤۹۷۵ کیلو	۷۲٤٦۰٦	= = =
۱۰	رینگ چرخ مخزن یا در مخزن اگزوزو غیره	۱۳ صندوق	٦۸۵۰ کیلو	۷۲٤٦۰۷	= = =
۱۱	۵۲۸۰ عدد تیغ فیلگر مخصوص بانوان	۱۱ کارتن	۲٦٤ کیلو	۲۳۹۸۵۸	= = =
۱۲	۱٦ عدل پشم	۱٦ عدل	- =	۲۳۹۸۷۸	= = =
۱۳	مواد شیمیائی مخلوط خاک نسوز ودانه‌های سیلی تحویل در گمرک بندر پهلوی	۲۵۰ کیسه	۲٦۵۰۰ کیلو	۲۳۹٦۰۲	= = =
۱٤	ماشین بافندگی کشوئی مستعمل	۱۰ دستگاه	- =	۲۳۹٦۰۳	= = =
۱۵	الیاف مصنوعی	٦۲ عدل	- =	۲۳۹۸۳٦	= = =
۱٦	نخ بعلامت مرتاض	٤٤۰ کارتن	۸۱۳۰ کیلو	۳٦٦۲۷٤	= = =
۱۷	نخ بعلامت مرتاض	۲٦۰ کارتن	۵۱۷۱ کیلو	۳٦٦۲۸٤	انبار٤ اداره فروش
۱۸	منسوج توری سفید رنگ	٤۷ کارتن	۱٤۹۳ کیلو	۳٦٦۷۷۳	= = =

را از طریق حراج همگانی بفروش میرساند طالبین‌میتوانند همه روزه باستثنای ایام تعطیل در ساعات‌اداری باین اداره واقع در جاده آرامگاه چهار راه‌جیت‌سازی مراجعه وپس از رویت کامل و آگاهی از کمیت وکیفیت کالا در حراج شرکت نموده اقدام بخرید نمایند درصورت عدم فروش تمام کالاهای ذکر شده در روز مذکور بقیه در جلسات حراج بعدی که روزهای زوج هفته ساعت۹صبح تشکیل میشود بمعرض فروش گذارده خواهدشد. مالف ۵٦۷٤

اداره گمرک ایران

بتی که شکست

ترجمه : مهدی افشار

-۲-

اروپا به گدایی تبدیل شده‌بود قهرمانان جنگ تبدیل به گدایان سرگردانی‌شده‌بودند کندرخیابانهای شهرهای بریتانیا به نواختن ، خواندن آواز درگروههای چهارنفری یافروش مداد مشغول‌بودند. ردیفهای صندلیهای‌تئاتر های لندن پر بود از زنان بی‌شوهر ، زنهائی‌که شوهرهایشان رادرسنگر ها از دست داده یازنانی که هرگز ازدواج‌نکرده ونخواهند کرد چرا که‌احتمالامردانیکه میبایست همسر این عده باشند اکنون درزیر مزارع خشخاش درفرانسه و فلاندرز خفته بودند ... ماکسیم‌گورکی برای تهیه غذابرای ۲۵ میلیون روس گرسنه بجهانیان متوسل گردید... در ژانویه ۱۹۲۲ در لهستان ملاقات «بحرانی که‌بکسی رحم نکرد» و «تنشهای میهن پرستانه ناسیونالیزم» رانوشتم . علاوه برمسایل بی‌شمارداخلی،لهستان‌تدارک لشکر خانمان برانداری را دید و اصرار درالحاق «ویلنوس»داشت.... من‌قسمتی از ماه بعد را در اطریش گذراندم در اول ماه مارس ۱۹۲۲ به«نیویورک پست» چنین‌گزارش دادم : «وین»مانند غروب یک‌آفتاب غم‌انگیز است ، تیرگی عجیب وعدم تحرک بی‌سابقه‌ای در این شهر بچشم میخورد ،خیابانها کم‌نور هستند اما در قسمت ثروتمندنشین‌در کافه ها، نزدیک‌اپراها تئاتر های‌گران قیمت وهتل های مدرن ،نور ،زندگی، رقص ، موسیقی ، شراب فراوان و لباسهای زیبا دیده میشود . شیشه های بزرگ بانکها ، انبارها ،رستورانها و هتلهادرتظاهرات‌عمومی‌که‌علیه‌سوداگران برپا شده بود شکسته است .

آلمان که بواسطه برخورداری ازوسعت، ثروت طبیعی وموقعیت مرکزی قادربه آلوده نمودن محیط ، ترساندن وفتح کردن وقدرت بخشیدن وتحریک‌نمودن قسمت بزرگی از اروپا شده بود در حال گذراندن دوران کابوس مانندی ازمنازعه سلطنت طلبان ، جمهوریخواهان وتورم مالی‌است . درکنفرانس‌بین‌المللی ژنو درآوریل ۱۹۲۲ فاتحین غرب که قادر بفراموش کردن ، بخشیدن‌و متحدشدن نبودند روسیه راکه براثر یک انقلاب طردشده بود و آلمان راکه جنگ طرد کرده بودبسوی‌یک تفاهم دیپلماتیک ، تجاری کشاندند و آنها موافقت کردند که‌بطور غیرقانونی یکدیگر راسلح نمایند.

اروپائی که هنوز ازجنگ جهانی اول مبهوت بود واز زخمهایش خون میچکید با اشتباههای احمقانه بسوی جنگ دیگری کشیده میشد درحالیکه روشنفکران دست روی دست گذاشته ناامید وناتوان بودند.

درهمین ایام من بمطالعه وتحقیق‌در باره اتحادجماهیرشوروی‌ادامه میدادم. بلشویکها بمردم عادی توجه داشتند و به آنان وعده زمین، نان، صلح، شغل، مسکن، تامین‌آتیه ، تحصیل ،بهداشت، هنر وخوشبختی میدادند آنان برادری و اخوت را درسطح جهانی تحسین می‌کردند و آنرا مبدا فکری خودقرار داده‌بودند . آنان تبعیضات نژادی ، استثمار ، نابرابری ، قدرت ثروت، حقوق بادشاهان ، شهوت ومیل شدید به‌توسعه طلبی رامحکوم دانسته با افتخارلهستان ،فنلاند ، وکشور های بالکان را مستقل ازحکومت روسیه خواندند، آنهاحقوق‌و امتیازات‌مخصوص نزاردرچین ونفوذ در این کشور رادر آن سامان مختوم اعلام داشتند.کشور هائی که از این بخشایش بهره‌برده بودند ودوستان این کشور ها اتحاد جماهیر شوروی را بلندگوی عصر جدید نامیدند. کشوری که یک ششم سطح کرۀزمین راپوشانده بودپس ازسالها کرسی برای سخنرانی وسخنگویی‌یافت وزبان روسی ازجایی درخارج روسیه شنیده شد. برای اولین بار درجهان درکشوری تصمیم به‌عملی ساختن رویا های اصلاح طلبان و بالفعل ساختن عقاید پیشروان وروشنفکران این‌عصر گرفته شد و بدنبال‌آن لرزش برادام ثروتمندان ،میلیتاریست ها ، سلطنت طلبان وطرفداران روسهای سفید را فراگرفت چهره منحصربفرد وبی همتای انقلاب بلشویکی ،جهانی بودن آن بود .

این انقلاب صرفا خواستار دگرگونی سریع و همه جانبه در خاک شوروی نبود بلکه هدف آن امحاء و نابود ساختن فقر و رنج در تمام جهان بود ، در نتیجه در تمام کشورهاهمه انسانهای عادی ،کارگران و طبقه روشنفکر احساس میکردند که همزمان با شکل گرفتن انقلاب روسیه ، حادثه مهمی در زندگی آنان در شرف تکوین است ، از این روی به شوروی گرایش می‌یافتند و این کشش و گرایش عملا نتیجه نارضائی‌ازاوضاع داخلی‌کشور های آنها بود،نه آگاهی از چگونگی‌وقایعی که در شوروی میگذشت . غالب مردم از حوادثی که تحت لوای بلشویسم‌میگذشت ناآگاه بودند ولی باینحال همگی‌بااشتیاق در باره آن صحبت میکردند .

مشتاقان و دوستداران انقلاب با تکیه بر قولها و وعده‌های انقلابیون درصدد تائید برمی‌آمدند و منافقین در صدد رد نظریات آنان با این تکیه‌گاه که حصول به این چنین وعده هایی ناممکن است ، در نتیجه بحث های داغ و بی انتهایی میان طرفین رخ میداد . در این میان اشتیاق زایدالوصفی بدیدار از این‌جهان بحث‌انگیز در من بوجود آمده بود تا دست اول‌ترین اخبار را بدست آورم .

در سپتامبر سال ۱۹۲۲ از برلین راهی مسکو شدم . با این آگاهی که بدنیایی پای میگذارم که احتمالا آکنده از وحشت است و نیز با این شناخت که حتی یک‌کلمه هم روسی نمیدانم و نیز با احساسی از همدردی و شناخت‌اندکی از سیستم‌شوراها وارد شوروی شدم و بالاخره مطمئن بودم که به مدینه فاضله یا مکه وارد نمیشوم . شورشهای دهقانی ، گرسنگی و تولید محصول در حد بخور نمیر دولت شوروی را مجبور ساخته بود که در بهار سال ۱۹۲۱اقدام‌به‌ایجاد «سیاست اقتصادی جدیدی» بنام نپ بنماید که بر طبق این سیاست ، کاپیتالیسم داخلی قانونی شمرده میشد و تولید داخلی‌به‌سرمایه‌داران‌خارجی سپرده میشد .

رژیم ضعیف بلشویکی بعقب بازگردانده شده بود . لنین خود عقب نشینی را قبول نمود او هرگز بر عقب نشینی ها ماسکنزد دوباره موجی از دستفروشهای خیابانها که زیر پیراهن، جوراب، ،گالش ، کرست، تقره آلات وسایراشیاء باستانی میفروختند در شهر های مسکو ،لنینگراد ، کیف و... ظاهر گردیدند . درشهرها امید بهبود سریع وضع مالی قدرت گرفت ، دولت کازینوها، رستوران‌ها و کاباره‌های شیک پر از غذا که در توانایی مردم عادی نبود، تاسیس کرد .

هیچکدام از اینها کمونیزم و یاسیستم جدید زندگی را پیشنهاد نکردند .غریزه کاپیتالیستی غریزه‌ای قوی‌بودزیرا با اولین ظهور مظاهر سیستم جدید اقتصادی «نپ» سرمایه‌داری وارد زندگی افراد شد . من در شگفت بودم که آیاانقلاب محو میگردد؟ کمونیستها میگفتندنه‌مادیات دست آویزهای کوچکی برای بلشویسم بودند و حال‌آنکه روحیه کمونیستها گواه بلشویسم بود .

حزب کمونیست مهمترین نهاد روسیه شوروی بود. تحمل رنجها وفداکاریهائی که از اعضای حزب انتظار میرفت درست شبیه انتظاراتی است که مسیحیت از راهبه دارد . سنتهائی از قبیل اطاعت محض ، مرموز بودن ، ، و تن در دادن به نظام سخت ، این حزب را وابسته به طبقه نظامیان کرده بود . در این حزب ، انسانها مانند یک سگ پاسبان ، خدمت میکردند . حزب منشاء قدرت سیاسی بود ولی هنوز مستقیما اعمال قدرت نمیکرد . آن تابعی بود از بوروکراسی یک حکومت حزب تعلیم میداد ، توسری میزد و بر حکومت نظارت میکرد . این تقسیم وظایف برای جلوگیری از بی اثر شدن نفوذ قدرت های مافوق برافراد کمونیست‌طراحی شده‌بود . بیشتر عناصر حکومت عضو حزب بودند، اما هزاران رهبر کمونیست‌مانند استالین ، زینوویف ، بوخارین شغلی در حکومت نداشتند .

اهالی محترم پایتخت

نامزدهای حزب رستاخیز ملت ایران

از جامعه اصناف برای نمایندگی مجلس شورای ملی معرفی میشوند

محمدعلی ادیب‌مجلسی
رئیس اتحادیه
فروشندگان مصنوعات نفت، گاز، الکتریک
دبیر هیئت رئیسه اتاق اصناف

نصراله اردلان
لیسانسیه حقوق
مشاور قضائی رئیس اتاق اصناف
ومدیر امور پروانه‌ها

عباس اردوخانی
رئیس اتحادیه صنف دباغان
وچرمسازان وپوست فروشان

حواد اقبال
مدیر انتشارات اقبال
رئیس اتحادیه ناشران وکتابفروشان
ناشر افکار رجال علم وادب

عزت‌اله اوزار
رئیس اتحادیه لاستیک فروشان
رئیس شورای داوری حوزه ۱۱
رئیس انجمنهای غرب تهران

محمد علی باقرزاده
رئیس اتحادیه صنف مسافربری پایتخت
عضو هیئت رئیسه اتاق اصناف

صمد رضوان
رئیس اتحادیه سازندگان وفروشندگان
طلا ، جواهر ، ساعت و نقره

محمود رفیع زاده
لیسانسیه حقوق ، بازرگان و
عضو اتحادیه صنف بنکداران
پارچه

محمدرضا سعادت فرد
لبنیات فروش
نایب رئیس اتاق اصناف پایتخت

حمید سید احوان
نایب رئیس اتحادیه بنکداران
پارچه

سید حسن صحرائی
رئیس اتحادیه فرش فروشها
عضو هیئت رئیسه صادرکنندگان فرش

مجید فیوضاتی
کارشناس اقتصاد تعاونی
معاون اتاق اصناف پایتخت

بزرگ محمدی
مدیرکارخانه صنعتی پولاد
رئیس اتحادیه فلزتراش
رئیس قسمت ۱۴ شبکه نظارت
اتاق اصناف

حسین محمد طاری
مقدم
رئیس اتحادیه خواربار فروشان
بازرس اتاق اصناف پایتخت

منصور یاسینی
کارشناس مسائل اقتصادی وصنفی
رئیس اتحادیه فروشندگان شیشه
نایب رئیس اتاق اصناف پایتخت

رای فردفرد شما ضامن موفقیت قطعی ماست

در بازار تهران بزرگترین اجتماع انتخاباتی تشکیل شد

دکتر آزمون : راه بازار ، راه خدا وشاه و میهن است

اولیاء شیرازی : بازار درانتخابات شرکت میکند و رای میدهد

در اجتماع پرشوری‌که امروز از طرف بازاریان تهران برای معرفی کاندیداهای مجالس شورا و سنا در انتهای بازار کفاشان تشکیل شده بود تمام کسبه‌بازار تهران و صاحبان صنایع شرکت داشتند رسمیت جلسه بوسیله آقای پورکاظمی اعلام شد و او گفت:

شکر و سپاس به‌ایزدمنان که به ما مردم ایران این توفیق را داده که در امنیتو راحتی‌هستیم و سپاس به شاهنشاه آریامهرکه رهبری داهیانه و مدبرانه‌ایشان همه‌جا زبانزد ملت‌هاست .

و تشکر از امیرعباس هویدا که در فرصتی کم چنین‌سیاست مدبرانه را در حزب رستاخیز ملت ایران بوجود آورد .

و تشکر از شما بازاریان که همیشه بندای شاه پاسخ داده‌و همگامی و همبستگی خود رابه حزب رستاخیز ملت ایران اعلام داشته‌اید . حاج اکبر پورکاظمی آنگاه گفت :

من الان از آقای ناصراولیائی میزبان این میتینگ بزرگ که تا حالا در تهران‌سابقه نداشته‌است خواهش می‌کنم‌تا پشت میکرفون بیایند و سپس‌آقای ناصراولیائی پشت میکرفون قرار گرفت و چنین اظهار داشت :

از کلیه سروران همکاران ارجمند معتمدان معمرین منطقه بازار که دعوت اینجانب رابرای تشکیل این اجتماع بزرگ‌بازار بنفع کاندیداها پذیرفته‌اندمتشکرم برخود واجب میدانم که از آقای نورالدین حکمتی تشکر کنم که چنین اجازه‌ای را برای ما داد، تابتوانیم این مجلس بزرگ رابا شرکت شما همکاران عزیزتشکیل دهیم.

حال من به عقب برمیگردم و عکس‌العمل بازاریان را در روز اعلام رستاخیز ملت ایران بازگو میکنم و سپس متن خبری که راجع به پیوستن بازاریان به حزب رستاخیزملت ایران درهمان روز بوسیله رادیو منتشر شده بود پخش کردند.

وهمچنین متن‌پیامی که‌بوسیله کسبه بازار و خطاب‌به شاهنشاه از بازار فرستاده شده بود پخش گردید.

آقای اولیائی به سخنرانی خود ادامه داد و گفت :

باکسب اجازه از پیشگاه‌شاهنشاه آریامهر و آقای هویدا نخست وزیر ودبیر کل حزب رستاخیز ملت ایران ، قبلا نیز اجتماعی‌در همین محل‌جهت‌پیوستن به حزب رستاخیز ملت ایران داشتیم و حال خوشحال هستیم که توانسته‌ایم‌باز اجتماع‌باشکوهتری رابمنظورتائید کاندیداهای‌این‌حزب که تعداد زیادی از آنها از بازاریان و اصناف هستندتشکیل دهیم. ما وظیفه داریم برای کاندیداهای خودمان که مربوط بما بازاریان هستند و بخصوص دربین این چهره‌ها چهره‌های خیلی‌خیلی آشنائی نیز وجود دارند رای بدهیم.

سپس آقای منوچهر آزمون پشت تریبون قرار گرفت و اظهار داشت سلام من بر همه شما مردان خدا زحمت کشان و سازندگان سرزمین مقدس‌ایران، سلام من به رهبر بزرگ ایران ، من الان احساس‌می‌کنم که واقعا

در خانه خود با برادرانم سخن می‌گوییم. همه‌کسانی که بنحوی با کار بازار در ارتباط‌هستند بخوبی میدانند که از سالیان دراز گذشته یکی از افتخارات من این بوده است که بازار را خانه خود دانسته‌ام و امروزهم خیلی خوشحال هستم که در بازار تهران و در بزرگترین اجتماعی که تاکنون در جریان انتخابات تشکیل شده شرکت کرده و بابرادرانم در باره یک مسئله ملی و یک مشارکت ملی صحبت میکنم.

تاریخ مملکت ما بدرستی‌نشان میدهد که همیشه بازار مرکزی بوده است برای وطن پرستی ، شاهدوستی و برای استقلال مملکت و در تاریکترین زمانهائی که ما در گذشته داشته‌ایم بازار برای نجات کشور نقش بسیار حساس‌و مهمی را ایفاکرده است‌و تاریخ این کارها را فراموش نخواهدکرد . این افتخار بزرگ برای همه آزاد مردانی است که در بازار تهران نه فقط در زمینه اقتصاد ونه فقط در زمینه سیاست بلکه در تمام مواردی که مربوط به کشور میشود نقشی دارند.

امروز که رهبربزرگ ماآموزش داده‌اندکه مردم ایران در این تحولی که ایجاد شده‌است نقش تعیین کرداشته باشندباید استفاده بکنیم .

امروز در سراسر مملکت همه مردم سرزمین ایران‌دراجتماعات گوناگون جمع شده‌اند مبارزاتی راآغاز کرده‌اندوفعالیت گسترده‌ای راشروع کرده‌اند که مجلس و مجالسی راوجود بیاورند که‌این مجالس مقننه بتوانند درپیشرفت کشور و بهبود وضع فعالیت کرده و موفق بشوند.

چه مجلسی، می‌تواند چنین‌نقش بزرگی رابازی کند، چه‌مجلسی می تواند سازنده باشد، مجلسی که وکلایش را خود ماها انتخاب می کنیم این است خواسته شاهنشاه آریامهرو بازاریان نیز ازاین مسئله جدائیستند کیست

که در سراسر مملکت نداندکه بازار به هیچ اجنبی و بیگانه ـ پرست فرصت نمی دهد و بازار مکتب میهن‌پرستی وشاه دوستی است.

بازاریان در انتخابات شرکت میکنند تاهرکس‌راکه‌لایقتر است انتخاب بکنند.

تردید ندارم هیچ بازاری عزیز جزبه راه خداوپیغمبر واسلام و جزبه راه شاهنشاه بزرگ قدم برنخواهدداشت.

سپس آقایان دکتر مظفرپور، محمود رفیع‌زاده ،علی رضائی ، منصور یاسینی ، دکتر ابومسلم پیرامون حزب رستاخیزوپیشرفت های مملکت صحبت کردند.

در پایان از طرف بازار حلقه گلهائی به گردن کاندیدا ها انداخته شدو اجتماع در حالی‌که حاضران نسبت به شاهنشاه و حزب رستاخیز ملت ایران ابراز احساسات میکردند خاتمه یافت.

آزمون سخنرانی میکند و اولیائی‌در عکس دیده میشود.

بازاریان از دکتر آزمون به پاس خدماتش دراوقاف استقبال کردند.

گراور بزرگترین اجتماع انتخاباتی بازاریان رانشان میدهد.

استادان و کادر آموزشی دانشگاه تهران و دانشگاه تربیت معلم به رجال و استادان دانشگاه که نامزد انتخابات دوره هفتم مجلس سنا از طرف حزب رستاخیز ملت ایران در تهران شده اند و نامشان درین فهرست است رای میدهند.

جنابان آقایان:

۱ ـ مهندس جعفر شریف امامی
۲ ـ دکتر عیسی صدیق (صدیق اعلم)
۳ ـ دکتر نصراله مژدهی
۴ ـ دکتر محمد نصیری
۵ ـ دکتر حسن افشار
۶ ـ سید محمد رضا جلالی نائینی
۷ ـ مهندس ابراهیم ریاحی
۸ ـ تیمسار سرلشگر علوی مقدم
۹ ـ دکتر محمد حسن گنجی
۱۰ ـ دکتر خدا رحیم رئیس بهرامی

دکتر صابر انصاری ـ خانم دکتر شهناز صابری ـ دکتر مسعود ایمنی ـ دکتر ابراهیم شرابیانلو ـ دکتر عنایت الله لیقوانی ـ دکتر لقمان امینی ـ دکتر محمد مهدی حفیظی ـ دکتر هرمز شیبانی ـ دکتر هوشمند تیرانداز ـ دکتر جهانگیر ایریامی ـ دکتر علی مجردی ـ دکتر عزیز احمدی ـ دکتر فریدون عاکف ـ دکتر عبدالرضا لنگرانی ـ دکتر پرویز سهندی ـ دکتر محمود حریریان، رئیس دانشکده علوم دانشگاه تربیت معلم در سنندج ـ خانم دکتر جاوید پور، دانشیار گروه طبیعی دانشگاه تربیت معلم دکتر زین العابدین جعفرپور، استادیار گروه جغرافیای دانشگاه تربیت معلم دکتر پیرزاده، دانشیار دانشگاه تربیت معلم ـ دکتر علی میثمی، دانشیار گروه طبیعی دانشگاه تربیت معلم ـ دکتر الیاسی، دانشیار دانشگاه تربیت معلم ـ

ما کارمندان دانشگاه فرح پهلوی و فرهنگیان و دانشجویان در انتخابات مجلس سنا به جنابان اقایان:

۱ ـ مهندس جعفر شریف امامی
۲ ـ دکتر عیسی صدیق (صدیق اعلم)
۳ ـ دکتر محمد نصیری
۴ ـ دکتر محمد حسن گنجی
۵ ـ دکتر حسن افشار

با کمال علاقه و اطمینان رای می دهیم.

حسن کبیر، کارشناس وزارت آموزش و پرورش ـ حسین رزازی، کارشناس وزارت آموزش و پرورش ـ آزیتا فاطمی، دانشجوی رشته معماری دانشگاه نبراسکا امریکا ـ نامی اخوی، دانشجوی رشته معماری دانشگاه نبراسکا ـ امریکا علی صفائی، کارمند دانشگاه فرح پهلوی ـ کریم صدقیاتی، رئیس اداره بایگانی دانشگاه فرح پهلوی ـ راضیه صالح زاده، رئیس دفتر دانشگاه فرح پهلوی ـ ماه رخسار علائی، معاون کتابخانه دانشگاه فرح پهلوی ـ احمد سمیعی، رئیس دفتر دانشکده زبانهای خارجی دانشگاه فرح پهلوی ـ خوروش افراسیابی، مسئول اداره برنامه های دانشگاه فرح پهلوی ـ سوسن قائم مقامی، دانشجوی سال سوم حسابداری دانشگاه فرح پهلوی ـ ویکتوریا بهنامی، دانشجوی سال چهارم هنر دانشگاه فرح پهلوی ـ منیژه فقیهی، دانشجوی سال چهارم مترجمی دانشگاه فرح پهلوی ـ اشرف توکلیان، دانشجوی سال چهارم روانشناسی دانشگاه فرح پهلوی ـ مهندس اسفندیار عمید زاده، مهندس ارشد معاونت توسعه نوسازی

دکتر ملک منصور اسفندیاری
کاندیدای نمایندگی مجلس شورایملی از کرمان

آقای دکتر ملک منصور اسفندیاری در سال ۱۳۰۱ در کرمان در یکی از خانواده های قدیمی و سرشناس متولد شده و تحصیلات ابتدائی و متوسطه را در کرمان و سپس در تهران تمام کرده است.

وی بلافاصله بعد از پایان دوره دبیرستان وارد دانشگاه تهران (دانشکده حقوق) شد و به اخذ دانشنامه لیسانس در رشته حقوق قضائی نائل گردید.

آنگاه وارد خدمت قضایی در وزارت دادگستری شد و پست هائی از قبیل بازپرسی و ریاست دادگاههای شهرستان و دادگاه جنحه راور کرمان را بعهده داشت سپس برای ادامه تحصیلات به کشورهای متحده آمریکای شمالی مسافرت و باخذ لیسانس علوم سیاسی و فوق لیسانس علوم اداری و دکترای علوم اداری نائل شد و در سال ۱۳۳۷ بایران مراجعت کرد.

آقای دکتر ملک منصور اسفندیاری بعد از مراجعت از آمریکا بکارهای اجتماعی و سیاسی رو آورد و ابتدا بعضویت انجمن شهر کرمان و سپس از طرف انجمن شهر کرمان به سمت شهردار این شهر انتخاب شد.

خدمات عمرانی و فعالیتهای اجتماعی و سیاسی دکتر ملک منصور اسفندیاری در کرمان آنچنان چشمگیر و قابل توجه بود که در دوره بیست و یکم قانون گذاری از طرف مردم کرمان بنمایندگی این شهرستان در مجلس شورای ملی انتخاب و دو دوره متوالی بنمایندگی مجلس شورایملی و بعنوان یکی از چهره های موثر حزب مردم خدمات ارزنده ای از خود نشان داد و دوستان و طرفداران تازه ای بخود جلب کرد.

پس از پایان دو دوره نمایندگی مجلس شورایملی مجددا در وزارت دادگستری به خدمت قضایی مشغول و در سال ۱۳۵۲ به استانداری استان کرمانشاهان منصوب و مشغول کار گردید. و هم اکنون که از طرف حزب رستاخیز ملت ایران بعنوان کاندیدای نمایندگی مجلس شورایملی معرفی شده در خدمت وزارت دادگستری میباشد و برای مبارزه انتخاباتی و جلب هرچه بیشتر برای مردم کوشش میکند.

در این موقع که انتخابات مجلسین شروع میشود ما امضاء کنندگان زیر بنا بر وظیفه ملی و اخلاقی خود برجال شریف و خوشنام و خادم شاه و ملت که ذیلاً نام برده میشوند برای نمایندگی مجلسین سنا و شورایملی رأی خواهیم داد.

مجلس سنا

جناب آقای مهندس جعفر شریف امامی
جناب آقای مصطفی قلی رام
جناب آقای عیسی صدیق اعلم
جناب آقای عنایت الله نصیری
جناب آقای حسین دها
جناب آقای محمدرضی ویشگاهی
جناب آقای محمد ابراهیم نیکپور
جناب آقای کاظم کوروس
جناب آقای محمدعلی مسعود انصاری
جناب آقای عزت الله یزدان پناه
جناب آقای وَجیه الله فاضل سرجوئی
جناب آقای دکتر جواد امیر حکمت
جناب آقای حسین پیرنیا
جناب آقای علی رضائی

مجلس شورایملی

جناب آقای دکتر یوسف رحمتی
جناب آقای جعفر منصوریان
جناب آقای دکتر رضا ابوحسین

حسین مونسی ـ کامران فرزاد ـ علی اکبرسیاح ـ پرویز فیلی ـ علی اصغر عباسی ـ هماصفری ـ غلامرضازاد شمسی ـ محمد اسماعیل شاهجوئی ـ علی امینی ـ شیرین بهاری ـ قنبررتجبرزاده

همشهریان عزیز کسانیکه در گذشته با خدمات صادقانه شاهدوستی و میهن پرستی خود را باثبات رسانیده اند برماست که بپاس خدماتشان امروز آنها را برای مجلس سنا و مجلس شورایملی برگزینیم.

مجلس سنا

جناب آقای مهندس جعفر شریف امامی
جناب آقای جواد اشتیانی
جناب آقای عنایت الله نصیری
جناب آقای محمد ابراهیم نیکپور
جناب آقای وجیه الله فاضل سرجونی
جناب آقای کاظم کوروس
جناب آقای مصطفی قلی رام
جناب آقای حسین دها
جناب آقای محمدعلی بوذری
جناب آقای محمد رضی ویشگائی
جناب آقای فلیکس آقایان
خانم شوکت ملک جهانبانی
خانم زهرا نبیل سمیعی

مجلس شورایملی

جناب آقای جعفر منصوریان
جناب آقای عبدالله جوانشیر
جناب آقای دکتر یوسف رحمتی
جناب آقای کاظم بنان

نصرالله دبیری ـ عزیزالله طهماسبی ـ حبیب الله نجات ـ اصغر همافر ـ محمدعلی تهرانی ـ عباس محرابی ـ حبیب الله اخباری.

نامبردگان زیر که خدمات صادقانه آنها بر هیچ ایرانی میهن پرستی پوشیده نیست مورد تایید عموم مردم ایرانی است.

مجلس سنا

جناب آقای مهندس جعفر شریف امامی
جناب آقای محمد ابراهیم نیکپور
جناب آقای جواد اشتیانی
جناب آقای حسین دها
جناب آقای فلیکس آقایان
جناب آقای مصطفی قلی رام
جناب آقای محسن خواجه نوری
جناب آقای محمدتقی خستو
جناب آقای محمدعلی بوذری
جناب آقای عنایت الله نصیری
خانم زهرا نبیل

مجلس شورایملی

جناب آقای دکتر یوسف رحمتی
جناب آقای جعفر منصوریان

بهمن صدوق شهمیرزادی ـ عبدالعلی انتظامی ـ مهناز تفرشیان ـ عباس تاجی پور ـ ابوالفتح جاویدنیا ـ منوچهر گنج بخش ـ انسیه حاج محمد ـ مهدی ایوبی ـ زکی الله غنی زاده ـ غلامرضا اخوت ـ اسفندیار باوند.

قصاب‌های تهران کاندیداهارا تحویل گرفتند

بدعوت اتحادیه صنف قصاب تهران دیروز در محل این اتحادیه اجتماع بزرگی تشکیل شد دراین اجتماع اعضای صنف قصاب تهران، هیئت مدیره، معتمدین صنف قصاب وکاندیداهای تهران شرکت کرده بودند .

درآغاز آقای حاج نعمت بزرگمهر رئیس اتحادیه به حاضران خیر مقدم گفت و سپس آقای شایسته‌پور اعلام کرد که از طرف جامعه فروشندگان گوشت و دکانداران تاکنون هفتاد و چهار هزار کارت انکترال دریافت شده است . شایسته‌پور خاطرنشان ساخت که دریافت رقم مورد بحث کارت الکترال بوسیله سه‌هزار نفر افراد صنف قصاب نشان دهنده شرکت خانواده افراد صنف درانتخابات است و صنف به اعتبار وجود این کارتها دردست افراد کاندیداها را به محل اتحادیه دعوت کرده است .

آنگاه آقای دکتر آزمون کاندیدای نمایندگی مجلس از تهران سخن گفت واظهار داشت که با این انتخابات آزاد مجلس آینده یک مرجع مهم سیاسی در مملکت خواهد بود و افزود که بمناسبت این آزادی همه افراد مردم ایران باید در انتخابات شرکت جسته و باآراء خود پایه های یکپارلمان

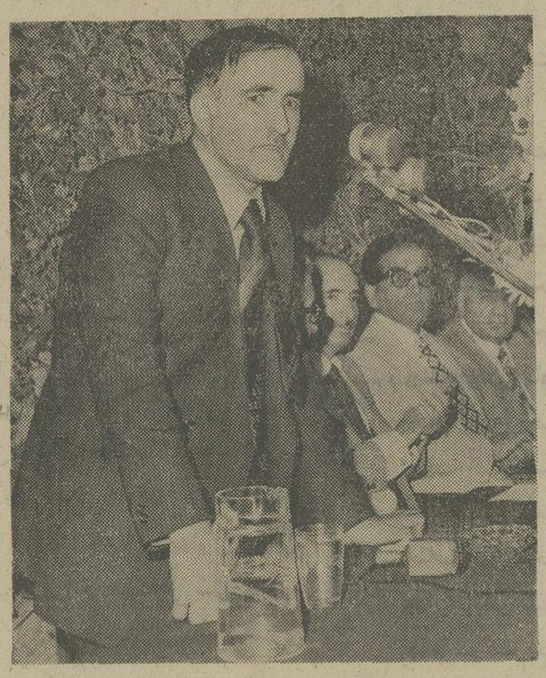

دراین عکس نعمت بزرگمهر رئیس صنف قصاب های تهران باجمعی ازمدعوین دیده میشود .

نیرومندی را بنیانگذاری نمایند .

آنگاه منصور یاسینی رئیس اتحادیه فروشندگان شیشه‌ونایب رئیس اتاق اصناف پشت تریبون قرار گرفت و سپس به بحث پیرامون اهمیت اجتماعی و اقتصادی وسیاسی جامعه اصناف پرداخت.

یاسینی گفت : پیشه‌وران تهران قشر بزرگی از جامعه شهری را تشکیل میدهند که نقش آنها در انتخابات و دیگر اقدامات جمعی ملی و میهنی اثرفوق‌العاده دارد.

یاسینی که خودکاندیدای نمایندگی از مجلس شورای ملی است به بحث پیرامون قدمت واهمیت رسته و صنف قصاب تهران پرداخت و خاطرنشان ساخت که این صنف از قدیمی‌ترین و در عین‌حال ارزنده‌ترین اتحادیه های صنفی تهران میباشند .

آقای علی رضائی نیز دراین مراسم سخن گفت و اظهار داشت که زندگی راباکسب آغازکرده و اکنون که سرمایه‌داراست خودرا بازهم پیشه‌ور می شناسد.اوگفت: من‌اکنون‌ازمرحله تجارت وصنعت وارد زندگی سیاسی میشوم واز شما آقایان میخواهم تا بمن رای بدهید .

این اجتماع که باشرکت جمعیت زیادی تشکیل شده بود پس از سخنرانی کاندیداهاپایان گرفت .

آزمون : مجلس آینده مرکز مهم سیاسی ایران خواهد شد

یاسینی : قدرت اصناف در رای دادن فوق‌العاده است

علی رضائی : من میخواهم سیاستمدار بشوم، بمن رای بدهید

گراور اجتماع انتخاباتی اتحادیه صنف قصاب تهران را نشان میدهد و دکتر آزمون درحال سخنرانی دیده میشود

قابل توجه اهالی محترم خوزستان

بدینوسیله انتخاب جناب آقای سید اسداله موسوی را که یکی از رجال کاردان و علاقمند به پیشرفت امور خوزستان می‌باشند برای نمایندگی مجلس سنا به اهالی محترم خوزستان توصیه می‌نماید .

شرکت سهامی پنبه پاک کنی وروغن کشی پارس ـ شعبه خرمشهر وصدها امضاء دیگر

اطلاعیه

برای آگاهی بیشتر هموطنان عزیز انواع خدمات درمانی بیمارستان سوانح سوختگی بشرح زیر اعلام میگردد :

پذیرش ودرمان بیمارستان سوخته حاد تاحد امکانات موجود .
ترمیم عوارض و ضایعات سوختگی های کهنه .
جراحی فک و صورت و ترمیم شکستگی‌های استخوان های سر وصورت و دهان
جراحی های سر وگردن و دهان
جراحی های سروگردن (شکستگی و غدد) درمان عوارض ضایعات و دگرگونی های استخوان های سر وگردن
ناشی از تصادفات اتومبیل
جراحی های دست
ترمیم معایب و ناهنجاری های مادرزادی
ترمیم ضایعات ناشی از جذام

بیمارستان سوانح سوختگی ازانجام جراحی های زیبائی مطلقا معذور است

بیمارستان سوانح سوختگی

هیئت مدیره وکارکنان کارخانه قند اصفهان

به‌جنابان آقایان مهندس جعفر شریف امامی ـ عنایت‌الله نصیری ـ علی رضائی ـ کاظم کورس ـ محمد ابراهیم نیکپور ـ قاسم لاجوردی ـ دکتر محمد نصیری ـ مصطفی قلی رام ـ دکتر محمد حسین فرخ پارس ـ سرلشگر محمد علی علوی مقدم

برای هفتمین دوره قانونگزاری مجلس سنا
و همچنین به جنایان آقایان منصور یاسینی ـ علیمحمد بنکدارپور ـ و بانو فاطمه نجمی نائینی برای بیست و چهارمین دوره قانونگذاری مجلس شورای ملی رای خواهند داد .

مدیر عامل کارخانه قند اصفهان کیومرث یزدانی

جمعیت زنان دانشگاهی ایران با کمال مسرت پشتیبانی خود را از اعضای جمعیت بشرح ذیل :

۱ـ دکتر ملکه طالقانی
۲ـ مهندس ماه منظر ایمن سپاهی
۳ـ زهرا نبیل
٤ـ توران آهی
۵ـ نیره ابتهاج سمیعی (از رشت)

که کاندیدای نمایندگی مجلسین هستند اظهار داشته امیدوار است دوستان و علاقمندان بدانش و فرهنگ باعضای این جمعیت رای دهند .

جمعیت زنان دانشگاهی ایران

همشهریان گرامی

انتخاب نامزدهای زیر راکه مراتب وطن‌پرستی و سوابق خدمتگزاری‌شان مورد تایید کامل است توصیه می‌نمائیم.

مجلس شورا	مجلس سنا
۱ـ دکتر آزمون	دکتر مرشد
۲ـ دکتر بهمن امینی	دکتر فرخ‌پارس
۳ـ عنایت بهبهانی	علی رضائی
٤ـ قاسم بصری	حسین دها
۵ـ دکتر ویدا داودی	
٦ـ دکتر بقائی	
۷ـ عبداله جوانشیر	

از طرف اهالی خیابان ری و آبمنگل

سیف‌الله رضائی

آ ـ ۵۱۹۵

اهالی محترم بابل

دکتر حسین‌زاده اعلام کرد : در صورتیکه بنمایندگی انتخاب‌شوم تمام حقوق دوران نمایندگی‌خودرا به‌دارالایتام وانستیتو تکنولوژی بابل خواهم بخشید .
به‌چنین نماینده‌ای که طبعی بی‌نیاز و مستغنی دارد رای بدهید

مردم آزاده کرمان

آقای مظفر جندقی نماینده مجلس شورای ملی در دوره گذشته خدمات موثر ومفیدی به شهر و مردم کرمان انجام داده ، با انتخاب ایشان که از شخصیت‌های لایق و خدمتگزار مملکت است به پیشرفت برنامه های عمرانی شهرستان کمک کنید، همکاری با آقای جندقی دراین مورد یعنی

خدمت واقعی به‌شهر کرمان

اصناف و پیشه وران راسته خیابان قزوین

کارگر پریروز، استاد کار دیروز و صاحب صنعت امروز را به پارلمان میفرستند

در راسته خیابان قزوین همه مردم به بزرگ محمدی رأی خواهند داد

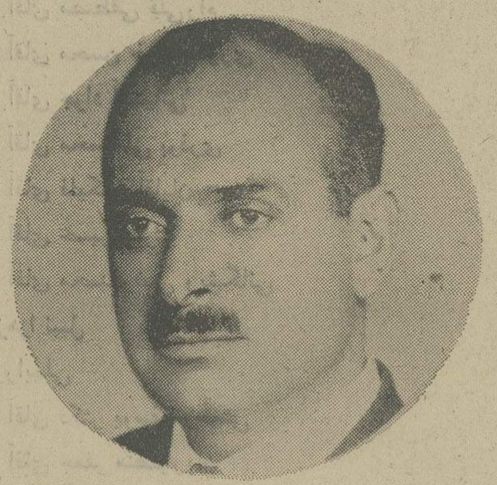

بزرگ محمدی

درسی سال پیش کارگر بود ، او بتدریج در کار استاد شد و با گذشت زمان یك واحد صنعتی را درخیابان قزوین بنیانگذاری کردو در راسته خیابان قزوین بزرك محمدی را کارگر پریروز ، استاد کار دیروز وصاحب صنعت امروز میشناسند .

ارزش وجودی و اجتماعی وصنعتی وسیاسی افرادی چون آقای بزرك محمدی در آنست که این قبیل افراد باطی مدارج کارگری، استادکاری بمرحله مدیریت صنعتی رسیده‌اند واین آنها هستند که دردهای جامعه و مسائل مبتلا به مردم را میشناسند و میدانند که در پارلمان برای طبقه کارگران ، اصناف و پیشه وران ، مدیران صنعتی و بازرگانان چه باید کرد .

بزرگ محمدی

در راسته خیابان

قزوین مدت پنجاه سال زحمت کشیده ودود استخوان خورده است او با یك چکش و سندان کار را شروع کرد و پس از مدتی استادکار شد و اکنون یك واحد صنعتی را به درستی اداره میکند .

کارگران ، استادکاران ، صاحبان صنایع ، اصناف وپیشه وران و قاطبه معتمدان خیابان قزوین بدین وسیله اعلام میکنند که بمنظور طرح مسائل و مشکلات محلی ، اجتماعی ، شهری وصنفی خیابان قزوین وبرای آنکه طرح های لازم در زمینه ساخته شدن سریع بارانداز بزرك تهران ، پایان دادن به رفت وآمد سرسام‌آور کامیونها ازمحلات جنوبی به تصویب رسانیدن لوایح اجتماعی واقتصادی مفید و جدید به بزرك محمدی رای خواهند داد واز دیگر رای دهندگان نیز میخواهند تا با دادن آراء خود باو مرد خود ساخته‌ای را بسمت وکیل انتخاب نمایند .

خانم دکتر آصفه آصفی، کاندیدای نمایندگی حزب رستاخیز ملت ایران برای مجلس شورایملی از تهران

دریك اجتماع انتخاباتی که دیروز تشکیل شد ، گفت :

مشکلات و مسائل روابط خانوادگی را باید حل کنیم

چون در جریان خدمات اجتماعی هستم و احساس میکنم قوانین مابرابر با تحولات سریع اجتماعی ما نیست ، زیرا اجتماع ما باسرعت در حال تحول و پیشرفت است و قوانین و نظامات ما باید بتواند همپای این پیشرفت قدم بردارد و بتواند امکانات و وسائلی که برای پیشرفت اقتصادی و صنعتی وسیاسی کشور تحت رهبریهای شاهنشاه آریامهر و همبستگی و مساعی ملت ما بوجود آمده در راه همگامی فرهنگی و اجتماعی با این پیشرفت مهیا و فراهم سازد. برای این منظور بهتر است به چند نکته اشاره کنم:

فرهنگ

اگر جامعه ما، خانواده ما، مدرسه ما، وسائل آموزشی ما نتوانند این اصل اساسی را به محصل ما بفهمانند و آنرا به این هدف مومن نکنند، او فقط می‌تواند بصورت یك ماشین، یك وسیله و یك ابزار ساخته شده درآید، نه موجودی خلاق، نه کسی که فکر میکند و باید بتواند استعدادخودش را، زندگی خوش را و هرآنچه را که این آب و خاک این خانواده، و مدرسه وجامعه، به او داده‌اند ، دوباره به آنها برگرداند. یعنی در راه خدمت به آنها اقدام کند. دراین مورد شاهنشاه آریامهر در کنفرانس رامسر مطرح فرمودند که وقتی دریك بیمارستان جنوب تشریف برده بودند ، بهترین بخش جراحی وتجهیزات موجود بوده ، ولی جراح نداشته و بعرض رسید که ۱٤ هزار تومان پیشنهاد شده و کسی نیامده . نتیجه ماپزشک تربیت کرده‌ایم . ولی وظیفه پزشکی را به او یاد نداده‌ایم فقط فن پزشکی را باو یاد داده‌ایم .

مورد دیگر ، شما بیائید توزیع متخصصین را در سطح کشور بررسی کنید، خواهید دید که همه ما سعی میکنیم در جائی باشیم که بما خوش بگذرد نه جائی که بما احتیاج دارند.

همه اینها از کجا ناشی میشود؟

همه اینها در وهله اول از خانواده ناشی میشود .در وهله دوم از مدرسه ودر وهله سوم از جامعه و درمقابل این صحنه واین مواردی که ذکر شد، دو مورد هم بیاد میاوریم که چگونه مرد کارگری در سرمای زمستان با آتش زدن لباسش مانع تصادف قطار شد. ریزعلی درمیانه مورد دیگر کودکی روستائی در زیر باران سیل آسای شمال چند کیلومتر دوید تا راننده قطار را متوجه پل خراب شده‌بکند. (در مطبوعات روز و مطلب اول در کتابهای درسی هم‌آمده) این دو مورد باتحصیل ارتباطی ندارد، بلکه مربوط بیك فرهنگ ریشه‌دار و سنتی ما میشود. از مجموع اینهامیخواهم این نتیجه را بگیرم که ما بیك رستاخیز فرهنگی، به‌ایجاد نوعی معیارهای اصیل ومتناسب نیازمندیم . منظورم از اصیل و متناسب این است که اگر ما بخواهیم بروپم و جستجو کنیم و سرمشق‌های زندگی دوره کیانیان ، یافرق نمیکند صفویه را بیاوریم و بخواهیم براساس آن روابط خانوادگی فرهنگی و اجتماعی خود را تنظیم کنیم ، قطعا راه بجائی نمیبریم همینطور اگر آنچنانکه امروز خیلی بچشم میخورد سرمشق زندگی ما برنامه و آموزشهای زندگی شهرهای صنعتی روز باشد تصور نمی‌کنم نتیجه بهتری بدست آوریم.

باتوجه بمطبوعات ووسائل خبری هرگز خبری در باره تجارب وروش زندگی مردم هند ، استرالیا ، فنلاند ، بلغارستان ، برزیل ، مصر یاجاهای دیگر نوشته و گفته نمی‌شود. اگر هم موردی دیده شود، قطعا برگردان ناقصی از یک مشربه دنیای صنعتی روز است نه از یک مرجع مستقیم. میترسم چنین وضعی تدریجا ما را بمصرف کننده فرهنگی تبدیل کند و تولید فرهنگی را شعر، داستان ، موسیقی، فلسفه، وفکر ایرانی ، را از فعالیت بازدارد و طبیعی است چیزیکه کار نکند زنگ میزند . ما برای دست یافتن به تمدن بزرگ هم کارخانه وراه‌آهن و کارگر ماهر و هم مربی اندیشمند وبرنامه ریز لازم داریم. همتولید کنندگان کالاهای فرهنگی ساخت ایران .باید کاری کرد که شغل معلمی معیارهای تازه‌ای پیدا کند، چه از لحاظ مادی ، و چه از لحاظ معنوی.هم جامعه دینش را بمعلم ادا کند وهم معلم بجامعه، طبیعی است که کارهم تابع عرضه وتقاضا است . وقتی درآمد، مزایا و اعتبار مثلا منشی ماشین‌نویس بیش از دبیر باشد، داوطلب شغل دبیری کمتر خواهد بود. از طرف دیگر باید کار تمرکز را مخصوصا در آموزش و پرورش از بین ببریم و آنرا بصورت سازمانهای محلی درآوریم که مستقیما بوسیله اولیای مدارس وپدران و مادران دانش‌آموزان اداره بشود و در حقیقت کار وزارت آموزش و پرورش برنامه‌ریزی ، رهبری ونظارت باشد، در اینصورت تصور میکنم خانواده‌های ما بحکم ضرورت وبادرک موقعیت بهمکاری با اولیاء مدارس تن می‌دهند واین مشکل وعدم موفقیتی که تاکنون در زمینه انجمن‌های خانه و مدرسه بوده از میان میرود. علاوه براین که باین ترتیب مقداری کاغذبازی و مراجعات بی‌فایده ازمیان میرود اثر مهم یک چنین ایجاد رابطه‌ای تعادل میان نظام ارزشهای مدرسه و خانواده است ، یعنی براثر مراجعه‌مداوم پدر و مادر بمدرسه وتبادل افکار با اولیای مدرسه میان آنها همفکری و همکاری بوجود میاید.

علاوه براین باید در کنارتربیت متخصصان گوناگون در زمینه‌های علمی و فنی مبادرت به ایجاد موسسه‌علمی خانواده بشود که این موسسه از یکطرف به‌بررسی مشکلات و مسائل روابط خانوادگی خانواده‌های ایرانی بپردازد و از طرف دیگر جمعی را بعنوان مشاور خانواده تربیت کند. تجارب ما در انجمن ملی اولیاء و مربیان نشان میدهد که یک عده افراد آموزش دیده و آشنا بامور روابط خانوادگی‌میتوانند راهنمایان و مشاوران خوبی برای خانواده‌ها باشند وسطح آموزش ومیل بخودآموزی و اعتلای فرهنگ در خانواده‌ها را فزونی بخشند.

تهرانیان عزیز، آقای دکتر محمدحسین فرخ پارس را بنمایندگی سنا انتخاب کنید

آقای دکتر محمدحسین فرخ پارس

تنها کسی است که در باره ایران ۳ رساله علمی

۱ـ توسعه تشکیلات اداری در ایران در دانشگاه دولتی ایالت ایلنوی امریکا

۲ـ استفاده از سیاست پولی درتوسعه اقتصادی ایران در دانشگاه دولتی ایالت ایلنوی امریکا

۳ـ رساله دکترا با عنوان ـ تجزیه و تحلیل اقتصادی ومالی بودجه ایران بین سالهای ۱۹۳۰ تا ۱۹۵۹ در دانشگاه نیویورك برشته تحریر درآورده است.

دوستان و همکاران دانشگاهی آقای دکتر محمد حسین فرخ‌پارس نامزد انتخاب برای مجلس سنا که سالیان متمادی بافضایل اخلاقی و مقام علمی و تجربیات دانشگاهی واداری آقای دکتر محمدحسین فرخ پارس آشنائی دارند ازعموم رای دهندگان خواهش دارند برای سناتوری ایشان ازتهران رای بدهند و اطمینان داشته‌باشند که به‌یکی ازشایسته ترین نامزد های سنا رای داده‌اند زیرا:

آقای دکتر محمد حسین فرخ پارس صاحب‌عالی ترین مدارك علمی ازدو دانشگاه بزرك آمریکا می‌باشند ایشان اولین رساله تحقیقی خودرا برای دریافت درجه استاد هنر ازدانشگاه دولتی ایالت ایلنوی آمریکا تحت عنوان «توسعه تشکیلات اداری درایران» ودومین رساله خودرا تحت عنوان «استفاده از سیاست پولی درتوسعه اقتصادی ایران» برای دریافت درجه استاد علوم از همین دانشگاه نوشتند برای کسب دانش بیشتر وادامه وحشرو نشر با استادان عالیقدر دیگری ایشان به تحصیل در دانشگاه نیویورك پرداخته رساله دکترای خودرا تحت عنوان «تجزیه وتحلیل اقتصادی ومالی بودجه ایران بین سالهای ۱۹۳۰ تا ۱۹۵۹» با درجه ممتاز در سال ۱۹٦۰ ازتصویب گذرانیدند وعلاوه بر دریافت درجه دکترا ازدانشگاه نیویورك درسال ۱۹٦۱ باصدور فتوای محقق ممتاز ازطرف دانشگاه نیویورك مورد تجلیل قرار گرفتند .

سوابق خدمات اداری وتکمیل تحصیلات در دانشگاه های طراز اول امریکا وتهیه سه رساله تحقیقی در مسائل ایران که مستلزم احاطه کامل به تمام منابع علمی و اقتصادی وتاریخی موجود دربزرگترین کتابخانه های دنیا میباشد آقای دکتر محمد حسین فرخ پارس را دانشمندی مجرب ووارد به تمام مسائل ایران بارآورده است. پس از بازگشت به کشور، آقای دکتر فرخ‌پارس ۱٤ سال درسمت رئیس واستاد دانشکده اقتصاد دانشگاه ملی ایران به‌ترتیب بهترین فارغ‌التحصیل های این دانشگاه بذل مساعی نموده و تحولی واقعی را درتدریس علم و اقتصاد درایران پایه‌گذاری کردند.

علاوه بر ۱٤ سال شرکت در شورای دانشگاه ملی ایران آقای دکتر محمدحسین فرخ‌پارس بفرمان شاهنشاه آریامهر مدت‌شش سال به عنوان عضو شورای مرکزی دانشگاه‌ها انجام وظیفه نمودند.

دراین مرجع نظارت امور آموزش عالی و هسته مرکزی قانون‌گذاری دانشگاه ها نظرات مهم و وسیع خودرا درمورد مسائل آموزشی ابراز داشتند. با ایمان کاملی که آقای دکتر محمدحسین فرخ‌پارس به سه اصل بنیادی حزب رستاخیز ملت ایران یعنی نظام شاهنشاهی ـ قانون اساسی و انقلاب شاه و مردم دارند امیدواریم دراجرای منویات شاهنشاه آریامهر موفق گردند.

دکتر سیروس الهی، دکتر حبیب‌اله ممیز ، دکتر حسین عطار، دکتر حمید باغشمالی، دکتر خسرو ملاح ، دکتر مهدی منجمی، دکتر علی اکبر، دکتر منوچهر فرهنگ، دکتر صالحی‌زاده ، کمال‌الدین نوربخش، دکتر عباس میلانی، دکتر بهمن امینی، سیمین رجالی، دکتر جواد پیروزبخت، دکترمحمود داودی، دکتر احمدعلی شیبانی، مهندس علی‌مدنی، دکترمهدی هروی، دکتر جواد هدایتی، دکتر احمد کیانپور، دکتر امین.

زنجانیهای امضاء کننده زیر بدینوسیله پشتیبانی و خوشوقتی خود را از نامزدی جناب آقای دکتر محمد حسن مرشد برای نمایندگی مجلس سنا ابراز داشته و موفقیت ایشانرا آرزو دارند.

حاج سید یحیی مهدیون . مهدی میرهاء . عباس اسلامیان . حاج عبدالله رضوانی . عباس شیرینچی. نادر روزبه. محمداسلامی. احد احدیان . ابوالفتح گرجی اصغر ذبیحیان .

آ ـ ۵۱٦۱

شرکت در انتخابات ودادن رای به افراد کاردان و میهن پرست یك وظیفه ملی و میهنی است . کشور مادر عصر وزمان پر از تحولات اجتماعی و انقلاب ششم بهمن‌نیاز به وجود مردانی دارد که در مجلس سنا بتوانند هدفهای رستاخیز ملی ایران را که بوسیله شاهنشاه آریامهر رهبر بزرك مملکت ارائه گردیده تامین نمایند و بر این اساس

آقای دکتر خدا رحم رئیس بهرامی

استاد دانشگاه ،

را که عمری در راه خامتگزاری پشت‌سر نهاده بعنوان کاندیدای مجلس سنا بعموم همشهریان ارجمند معرفی کرده و از همگان تقاضا داریم به این مرد نیك‌اندیش ـ نیك‌گفتار ـ ونیك‌کردار رای دهند.

سازمان زنان زرتشتی

کلیمیان شاهدوست و میهن‌پرست ایران به « یوسف کهن » رای میدهند

یوسف کهن سرباز جانباز شاهنشاه و نظام مقدس شاهنشاهی ایران نماینده طبقه جوان و اندیشمند ، حقوق‌دانی برجسته که با تهیه و تدوین مقررات جدید ارث و به‌تصویب رساندن آن در دارالشرع کلیمیان ، حقوق حقه بانوان کلیمیه را تامین نمود. سرسخت‌ترین مدافع همیشگی حقوق طبقه نسوان، وکیل دادگستری مبرزی که دفتر وکالت او همواره پناهگاه بی‌پناهان بوده است ، خادمی صدیق ، امتحان داده وپرتجربه در مسائل اجتماعی کلیمیان خدمتگزار فداکاری که املاک و ذخائر ملی کلیمیان را گردآوری و به ثبت‌رسانید. نماینده‌ای در انجمن شهر پایتخت که باهمت وپایمردی او محله کلیمیان سیروس اسفالت شد . چهره درخشانی ازمیان جامعه که آزمایش کاردانی ، شایستگی و پاکدامنی خودرا در انجمن شهر پایتخت بثبوت رسانید.

در روز جمعه سی‌ام خرداد کلیمیان حق‌شناس ایران در یک صف واحد به یوسف کهن رای خواهند داد.

یوسف کهن مظهر اعتلاء نام و شخصیت جامعه کلیمیان ایران

آ ـ ۱۸۹۱۵

سندیکای بهره برداران معادن فلزی

در جلسه عمومی خود که روز ۲۵ر۳ر۱۳۵٤ تشکیل دادند باتفاق آراء تصویب نمودند که به نامزدهای اتاق بازرگانی و صنایع و معادن تهران برای نمایندگی مجلس سنا و مجلس شورایملی رای دهند و بهمکاران خود توصیه مینمایند که به آقایان زیر رای‌دهند :

برای نمایندگی مجلس سنا :

جناب آقای مهندس جعفر شریف امامی
آقای علی رضائی
آقای سید مرتضی سرمد
آقای کاظم کورس
آقای قاسم لاجوردی
آقای محمد ابراهیم نیکپور

برای نمایندگی مجلس شورای ملی :

آقای علیمحمد بنکداریور
آقای عنایت بهبهانی

آ ـ ۱۹۰۲۵

سرکار خانم مهبانو دیانتی (خدادوست)

پزشکان وبهیاران بااعتقاد کامل بشما رای خواهند داد .

دکتر میردامادی ـ دکترمدعی‌نما ـ دکتر غنچه نیکخواه ـ دکتر فاطمه فدوی ـ دکتر فتوحی ـ دکتر محمودی ـ دکتر نوروزی.

آ ـ ۲۲۵٤

اینجانبان صرافی های خیابان فردوسی با شرکت در انتخابات دوره هفتم مجلس سنا وظیفه میهنی خویش را ایفاء نموده به این افراد برگزیده و منتخب رای خواهیم داد:

۱ـ جناب آقای جعفر شریف امامی
۲ـ جناب آقای یزدان‌پناه
۳ـ جناب آقای محمد ابراهیم نیکپور
٤ـ جناب آقای دکتر محمد نصیری
۵ـ جناب آقای قاسم لاجوردی
٦ـ جناب آقای حسین‌دها
۷ـ جناب آقای جلالی نائینی
۸ـ جناب آقای محسن خواجه‌نوری
۹ـ جناب آقای حسن افشار

برادران قلی زاده . نخجوانی . صراف . جعفری. رستمی . تقوی . رضائی . حسینی . آفتابی

تصحیح آگهی اخذ آراء اقلیت کلیمیان

پیرو آگهی انجمن نظارت انتخابات مجلس شورای ملی مربوط به اقلیت کلیمیان که در شماره مورخ ۱۸ر۳ر۵٤ درج شده بود ساعت اخذ آراء از ساعت ۷ صبح الی ۱۲ و از ساعت ۲ بعدازظهر تا ٦ بعداز ظهر روزنامبرده می‌باشد .

اصناف ، دانشگاهیان ، فرهنگیان ، کارمندان و کارگران تهران به دکتر محمد حسن گنجی استاد دانشگاه تهران که یکی ازشخصیت های ممتاز علمی بوده و سال‌هاباصداقت وپاکی‌منشاء خدمات درخشانی به کشور عزیزمان بوده است رای خواهند داد.

آ ـ ٤۷۳۷

امضا کنندگان زیر برگزیده گان خود را برای مجلس سنا و شورایملی بشرح زیر معرفی مینمائیم

مجلس سنا

جناب آقای مهندس جعفر شریف امامی
جناب آقای محمد ابراهیم نیکپور
جناب آقای جواد آشتیانی
جناب آقای حسین دها
جناب آقای محمد تقی خستو
جناب آقای علی رضائی
جناب آقای دکتر صدیق اعلم
جناب آقای مصطفی قلی‌رام
جناب آقای محسن خواجه نوری
جناب آقای عنایت الله نصیری
جناب آقای محمد.علی بوذری
جناب آقای فلیکس آقایان
جناب آقای حسین پیرنیا
جناب آقای رضی ویشگائی

مجلس شورایملی

جناب آقای جعفر منصوریان جناب آقای دکتر یوسف رحمتی
جناب آقای دکتر رضا ابوجسین
بیژن وثیقی - رحیم سورمانشاهی - سید حسین ساداتیان - سید جواد موسوی - اقدس الملوک احسانی - ملیحه توتونچیان - فاطمه ساتکین - زهرا سید شاکری - عباس صادقی - منوچهر سامیا - حسینعلی باقری اصفهانی - محمد ساربان طریق - ستار علیباف

استادان، دانشجویان و کارمندان مدرسه عالی غزالی به استادان شجاع و صدیق و دلسوز و با فضیلت زیر رأی میدهند و از مردم شریف تهران دعوت میکنند که این چهره های درخشان دانشگاهی را برای مجلس شورای ملی انتخاب نمایند.

۱- دکتر بهمن امینی

استاد دانشکده علوم سیاسی و اقتصادی دانشگاه ملی ایران

۲- دکتر رضا مظلومان

استاد دانشکده حقوق دانشگاه تهران

۳- دکتر حسن پرنیان پور

استاد دانشگاه تهران و رئیس مرکز تحقیقات اتمی

۴- دکتر محمد رضا عاملی

استاد دانشگاه تهران

۵- دکتر نصرت‌الله خطیبی نوری

استاد دانشکده کشاورزی دانشگاه تهران

اطلاعیه

اتحادیه سندیکاهای کارکنان بانکهای خصوصی شرکت در انتخابات و دادن رأی به آقایان ذیل را به عموم اعضاء و کارکنان بانکهای خصوصی توصیه مینماید:

برای مجلس سنا

۱ - جناب آقای مهندس جعفر شریف امامی
۲ - آقای سید محمد رضا جلالی نائینی
۳ - آقای دکتر محمد نصیری
۴ - آقای وجیه‌اله فاضل سرجوئی
۵ - آقای دکتر محمد حسن گنجی
۶ - آقای دکتر عزت‌اله یزدان پناه
۷ - آقای مسعود هدایت
۸ - آقای محمد تقی خستو

برای مجلس شورایملی

۱ - آقای جعفر منصوریان
۲ - آقای مسعود اعتصام
۳ - آقای قاسم بصری
۴ - آقای خلیل الداغی
۵ - آقای ابراهیم تمدن
۶ - آقای دکتر رضا مظلومان
۷ - آقای جهانگیر سرتیپ پور
۸ - آقای حسین قربانی نسب
۹ - آقای کاظم بنان
۱۰ - آقای دکتر منوچهر آزمون
۱۱ - خانم پری اباصلتی
۱۲ - آقای دکتر محمد رضا عاملی تهرانی
۱۳ - آقای مهدی برادران قاسمی
۱۴ - آقای دکتر رضا ابوحسین
۱۵ - آقای جهانگیر امیر حسینی

هیئت مدیره اتحادیه سندیکاهای کارکنان بانکهای خصوصی

هم میهنان عزیز برای نیل بآرمانهای بزرگ ملی در مجلسین باشخاص فعال و صدیقی چون

مجلس سنا

جناب آقای مهندس جعفر شریف امامی
جناب آقای محمد ابراهیم نیکپور
جناب آقای عنایت‌الله نصیری
جناب آقای حسین دها
جناب آقای محمد تقی خستو
جناب آقای علی رضائی
جناب آقای دکتر عیسی صدیق اعلم
جناب آقای مصطفی قلی‌رام
جناب آقای محسن خواجه نوری
جناب آقای جواد آشتیانی
جناب آقای محمدعلی بوذری
جناب آقای فلیکس آقایان
جناب آقای حسین پیرنیا
جناب آقای محمد رضی ویشگائی
خانم زهرا نبیل

مجلس شورایملی

جناب آقای دکتر یوسف رحمتی
جناب آقای جعفر منصوریان .
جناب آقای دکتر رضا ابوحسین
انوش آساطوریان - خسروامین رشتی - عبدالحسین محمودی - احمد تهرانی - محمد ارفعی - حبیب‌الله نجات - صادق علاقبند -

مهندسین و مشاورین و کارکنان شرکت شین چوب به شخصیت های مشروحه زیر در مجلس سنا رأی میدهند.

۱ - جناب آقای مهندس شریف امامی
۲ - تیمسار سپهبد خوشنویسان
۳ - جناب آقای دکتر امیر حکمت
۴ - جناب آقای علی رضائی
۵ - جناب آقای احمد مهران
۶ - جناب آقای حسین دها

کارگران - کارمندان - مهندسین
ومدیران شرکتهای فیلور - رنگین و پلاستیران

به شخصیت های خدمتگزار زیر که از طرف حزب وستاخیز ملت ایران کاندیدای مجلسین سنا و شورا می باشند رای خواهشند داد و بسایر دوستان و همشهریان نیز انتخاب آنها را توصیه می نمایند .

مجلس سنا

۱- جناب آقای مهندس شریف امامی
۲- جناب آقای دکتر محمد سجادی
۳- جناب آقای قاسم لاجوردی
۴- جناب آقای ابراهیم نیکپور
۵- جناب آقای کاظم کورس
۶- جناب آقای علی رضائی
۷- جناب آقای دکتر محمد حسن مرشد
۸- جناب آقای مسعود هدایت
۹- جناب آقای عزت‌اله یزدان پناه
۱۰- جناب آقای مرتضی سرمد
۱۱- جناب آقای محسن خواجه‌نوری

مجلس شورای ملی

۱- جناب آقای مهندس عبدالله ریاضی
۲- جناب آقای دکتر حسین خطیبی
۳- جناب آقای دکتر علیمحمد بنکدارپور
۴- جناب آقای مهندس عنایت بهبهانی
۵- جناب آقای دکتر محمد بقائی یزدی
۶- جناب آقای محمد علی ادیب مجلسی
۷- جناب آقای منصور یاسینی
۸- جناب آقای دکتر محی الدین نبوی
۹- جناب آقای دکتر یوسف رحمتی

دکتر مهندس محمد طاهری

بررسی جالب اصناف وصنعتگران وخدمتگزاران حمل ونقل

راه پیمائی بزرگ منصوریاسینی از گلوبندک تا پارلمان

اصناف، کادرحمل ونقل، صاحبان صنعت، زحمتکشان راسته خیابان قزوین منصوریاسینی راانتخاب میکنند

در چهل سال پیش منصوریاسینی

ودرچهارراه گلوبندك میشناختند : او در آنموقع یك شیشه فروش بود ولی اینکار وحرفه را باعلاقه فوق‌العاده دنبال کرد تا آنجا که وارد سلك بازرگانان گردید وبه تجارت شیشه پرداخت .

منصوریاسینی

درکار فروش شیشه و دادو ستد این کالا تحولاتی بوجودآورد ونخست برای تثبیت قیمت شیشه اقدام کرد و با واسطه ها به مبارزه برخاست تا آنجا که اقدامات او منتهی به تثبیت قیمت شیشه گردید وبازار صنف فروشندگان شیشه را از دسترس واسطه‌ها خارج ساخت .

منصوریاسینی

دراین موقع بودکه موقعیت اجتماعی وتجاری پیداکرد از طرف اتحادیه صنف فروشندگان شیشه بریاست صنف انتخاب گردید وهمچنین بسبب یافتن موقعیت خاص دربازار وتجارت شیشه به عضویت اتاق بازرگانی نیز درآمد .

منصوریاسینی سرانجام دست اندر

کاربی نیازساختن مملکت ازواردات شیشه شد وبا پایه گذاری واحد صنعتی تولید شیشه درایران از ورود شیشه به مملکت جلوگیری نمودواو اکنون مراحل فروشندگی شیشه وتجارت این کالا وتولید شیشه را باموفقیت بپایان رسانیده ودرتمام مدت اشتغال دررشته مدیریت صنعتی ویانصب واحدهای اصیل تولیدی مملکت اویك‌مدیر وصاحب صنعت موفقی شناخته‌شده وفرد پیشه وری است که از دریچه کار و کسب وارد جامعه گردیده و اکنون بادر دست داشتن عناوین نایب رئیس اتاق اصناف ورئیس اتحادیه فروشندگان شیشه می‌خواهد وارد سیاست هم بشود . اصناف ، پیشه‌وران، صنعتگران وبازرگانان‌راسته خیابان قزوین‌که گرداننده‌چرخهای‌صنعتی حمل و نقل‌وتجارت مملکت‌هستند، منصور یاسینی را بعنوان مرد لایقی معرفی می‌نمایند وضمن اینکه اعلام میکنند باورای خواهندداد ازدیگرمردم واصناف‌وصاحبان صنعت نیز تقاضا دارند تا با دادن آراء خود به منصور یاسینی اورا که در میهن‌پرستی وشاهدوستی وقدرت‌کار وابتکار بنام است به پارلمان بفرستند تا بابودن افرادی چون‌یاسینی لوایح‌مفید برای‌جامعه اصناف، بازرگانان، کارگران وصاحبان صنایع ازتصویب بگذرد .

برای اصناف هیچکس آشناتر از عزت‌اله‌اوزار نیست

اوزارمرددرستکار وپاکدامن جامعه پیشه‌وران باید باآراءاصناف به‌مجلس برود

عزت‌الله اوزار مرد درستکار جامعه پیشه وران وکیل طبیعی جامعه اصناف است . او طی سالهای سال‌خدمت باصناف درشورایعالی اصناف، کمیسیونهای صنفی وظایف خودرا نسبت به اصناف انجام‌داده و دراین جامعه هیچکس آشناترازاو نیست اکنون که

حزب رستاخیز ملت ایران با الهام از نیات مقدس رهبرخردمند ملت ایران که بحق باکاندیداتوری افراد شایسته ولایقی چون جناب آقای‌عزت‌الله‌اوزار انسانی که بجرات میتوان گفت استوارترین عضو رستاخیز و مجری صدیق برنامه های حزب (نقل از قسمت سیاست‌اجتماعی حزب‌در مرامنامه تقوی وشرف کاروکمیت و کیفیت‌خدمت افراد به جامعه ملاك‌عمل است)دین خود را نسبت به‌مردم ادا کرده است .

ما امضاء کنندگان زیر ـ فروشندگان لوازم‌اتومبیل‌ـ شرکت های وارد کننده و سایر کسبه وساکنان خیابان‌های امیرکبیر سرچشمه ـ بهارستان ـ ملت ـ ضمن سپاس از جناب آقای امیر عباس هویدا نخست‌وزیر و دبیرکل حزب رستاخیز ملت ایران کمال خورسندی خود را نسبت به کاندیداتوری مردی شریف و خدمت‌گذاربه‌شاه‌و مردم .

چون جناب آقای عزت‌الله اوزار اعلام وآراء خودرا در روز ۳۰ر۳ر۵۴ بنام معظم‌له به صندوق های‌اخذآراءخواهیم ریخت و اطمینان داریم که جامعه اصناف تهران در جمیع نقاط شهر این شخصیت گرامی وشناخته شده رافراموش نخواهند کرد

مرتضی سادات لاریجانی
سیدباقر میرپوریان
حبیب‌اله‌علاقمند
حاج‌سیدحسین رضوی
میرزاحی (سامی)
حسن ضرابی
یداله لطیفیان
حسین شالچی
ابوالقاسم نواب کاشانی
محمدعلی شیرازی نژاد

عباس عسگری
مرتضی توکلی تهرانی
رحیم کریمی گشتی
جعفر زاهدی
عباس نوید
احمدشیرزاد
کریم فولادی
محسن سلیمیان
داود بیکدلی
محمدمیرهاشمی
روح‌اله کاشانی
علی‌احمدمخبری

جناب آقای علی رضائی

که از مردان شریف شاهدوست میباشند،
کسی است که بار نج وزحمت بسیار در توسعه ورشد اقتصاد
مملکت گامهای مؤثر برداشته وچرخ چندین کارخانه معظم
را به گردش در آورده است لیاقت وشایستگی احراز کرسی
سناتوری را دارد. اشخاص شاهدوست ووطن پرست به این
مرد شریف رأی خواهند داد.

از طرف کارکنان و کارمندان شرکت
جامع الناس حاج حسن صدری مدیر عامل شرکت

اطلاعیه انجمن
کلیمیان تهران

در دوران پر شکوه رستاخیز ملت ایران از کلیه همکیشان گرامی دعوت
مینماید که با شرکت مؤثر در انتخابات سنا همبستگی خود را به نظام شاهنشاهی
وانقلاب شاه وملت واحترام بقانون اساسی نشان دهند و بامراجعه بهر یک
از مراکز حوزه های انتخابیه تهران جهت شرکت در انتخابات نمایندگان
مجلس سنا کارت الکترال اخذ نمایند

ترخیص کالا ازگمرك بندرعباس

اینجانب سید احمد سلامی با سابقه و تجربه ۲٤ساله در امور گمرکی و ترخیص کالا در تمام گمرکات جنوب کشور آماده است که کلیه مراجعات، اعم از کالاهای وارداتی و صادراتی بازرگانان و شرکت‌های محترم را در اسرع وقت از گمرك ترخیص نموده و با داشتن پروانه حمل و نقل ، کالاهای ترخیصی را با نازلترین قیمت بهرنقطه‌از کشور حمل نماید ، برای مزید اطلاعات بیشتر به تلفن ۳۳٦۸ بندرعباس وآدرس کتبی خیابان رضاشاه‌کبیر ـ فلکه برق ـ با صندوق پستی ۳۸۷ تلگرامی سلامی مراجعه فرمایند .

همشهریان عزیز ـ زنان ومردان شریف شهرستان کرمان

ملك‌منصور اسفندیاری کاندیدای حزب رستاخیز ملت ایران که‌در ادوارگذشته امتحان خدمتگزاری خودرا داده به‌یاری شما امیدوار است.

با اخذکارت الکترال و شرکت در انتخابات باین همشهری رای بدهید.

ملك‌منصور اسفندیاری

آ ـ ۲۱۵۰

آگهی استخدام

فرماندهی لجستیکی نیروی زمینی شاهنشاهی بمنظور تکمیل کادر فنی خود تعدادی داوطلب جهت تحصیل در دبیرستان صنعتی نیروی زمینی شاهنشاهی و با شرایط و امتیازات زیر استخدام مینماید .

داوطلبین مقیم تهران و حومه میتوانند همه روزه از ساعت۷الی ۱۵ باستثناء روزهای پنجشنبه و ایام تعطیل از تاریخ ۱ر۲ر۵٤ الی ۱ر۶ر۵٤ در تهران به شعبه استخدام مدیریت پرسنلی فرماندهی‌لجستیکی نیروی زمینی شاهنشاهی واقع در خیابان ۲۵ شهریور ثبت‌نام نمایند .

داوطلبین مناطق جنوبی کشور با مراجعه به پادگان مسجد سلیمان میتوانند راسا ثبت‌نام نموده .

و بقیه داوطلبین سایر استانهای کشور میتوانند با تکمیل فرم‌زیر نسبت به ثبت‌نام خود از طریق پست به آدرس فوق مکاتبه نمایند .

شرایط استخدام :

۱ـ تابعیت دولت شاهنشاهی ایران .
۲ـ متدین بیکی از ادیان (اسلام . مسیحی . کلیمی . زرتشتی)
۳ـ داشتن سن حداقل چهار ده سال‌و حداکثر۱۸سال (متولدین‌نیمه دوم سال ۱۳۳٦)
٤ـ داشتن حداقل گواهینامه سوم راهنمائی تحصیلی .
۵ـ قبول شدن در معاینات جسمانی و آزمایش استعداد بدنی‌برابر معیار های اداره بهداری نیروی زمینی شاهنشاهی .
٦ـ سپردن تعهد ده سال خدمت در نیروی زمینی شاهنشاهی‌برابر قوانین و اساسنامه دبیرستان صنعتی نیروی زمینی‌شاهنشاهی .
حداقل مدت تحصیل در دبیرستان سه الی چهار سال و بصورت‌شبانه روزی خواهد شد .

حقوق‌ومزایا

۱ـ دانش آموزان در طول مدت تحصیل شبانه روزی بوده و علاوه برتامین هزینه‌زیست وپوشاک درسال‌یکم ماهیانه ٦۵۰۰ریال و درسال‌دوم ماهیانه۷۰۰۰ریال ودرسال‌سوم‌ماهیانه۷۵۰۰ریال کمک‌هزینه تحصیلی استفاده خواهند نمود .
۲ـ دانش آموزان فارغ‌التحصیل پس از فراغت از تحصیل‌میتوانند در صورت واجد شرایط بودن از بورسهای تحصیلی واگذاری به ارتش در داخل و خارج ازکشور برابر ضوابط مربوطه‌استفاده نمایند .
۳ـ دانش آموزان بمحض فارغ‌التحصیل شدن ازغذای‌نیمروز بطورراگان ومزایای فوق‌العاده گرمسیری برابر آئین نامه مربوطه استفاده خواهند نمود .
٤ـ فارغ‌التحصیلان میتوانند از مزایای بیمه درمانی بطورراگان‌جهت خود و عائله درجه یک و خرید مایحتاج مربوطه ازفروشگاه های ارتش با تخفیف های قابل ملاحظه استفاده نمایند .
۵ـ به فارغ‌التحصیلان دبیرستان صنعتی گواهینامه‌ای ازطرف‌وزارت آموزش و پرورش داده خواهد شد که ارزش تحصیلی آن معادل دیپلم کامل متوسطه فنی میباشد .
٦ـ دانش آموزان در خاتمه هرسال تحصیلی (شهریور ماه) یکماه مرخصی داده میشود .
۷ـ دانش آموزان پس از پایان دوره مربوطه و موفقیت درآموزش عمومی و نظامی و انجام ده سال خدمت در ارتش‌شاهنشاهی از خدمت زیر پرچم معاف خواهند شد .

اسم	اسم پدر	شهرت	شماره شناسنامه	تاریخ و محل تولد	روز ماه سال	
سال فارغ‌التحصیلی		معدل سال اول راهنمائی	معدل سال دوم راهنمائی		معدل سال سوم راهنمائی	
تحصیلی	آدرس محل سکونت				محل امضاء داوطلب	

م‌الف ۲۸۹۵ **فرمانده لجستیکی نیروی زمینی شاهنشاهی**

تصحیح آگهی دعوت مجمع عمومی

ردیف ۱و۲ دستور جلسه آگهی مجمع عمومی عادی سالیانه شرکت سهامی خاص ریسندگی فروغ‌بخش مندرج در شماره مورخ ۲٤ر۳ر۵٤ بشرح زیر تصحیح میشود :

۱ـ گزارش هیئت مدیره و مدیر عامل راجع به ترازنامه و بیلان سال ۱۳۵۳
۲ـ انتخاب هیئت مدیره و مدیر عامل برای مدت دو سال

آ ـ ٤۷٦۳

دعوت مجمع عمومی عادی و فوق‌العاده شرکت سهامی خاص اتوالکتریك

بدینوسیله از سهامداران محترم دعوت میشود که در ساعت هفت بعداز ظهر روز چهارشنبه یازدهم تیرماه ۱۳۵٤ در محل شرکت واقع در خیابان اکباتان کوی آهنین شماره ۷ حضور بهمرسانند .

دستور جلسه :

۱ـ تصویب ترازنامه سود و یا زیان شرکت
۲ـ گزارش هیئت مدیره و بازرسان
۳ـ انتخاب بازرسان
٤ـ خط‌مشی آینده شرکت

مدیر عامل شرکت هائیگ صفریان

آ ـ ۵۱۹۱

آگهی مناقصه شماره ٤

تاریخ ۲٤ر۳ر۵٤

فرماندهی لجستیکی نیروی زمینی شاهنشاهی ۲قلم‌اجناس مشروحه زیر را

۱ـ گریس کاپ کلیم نمره ۳ بمیزانیکه در برگ شرایط معامله قید گردیده است .
۲ـ گریس نسوز (والدالین) بمیزانیکه در برگ شرایط معامله‌قید گردیده است.

از طریق مناقصه خریداری مینماید.

پیشنهاد دهندگان میتوانند با مراجعه به دفتر انتظامات فرماندهی لجستیکی نیروی زمینی شاهنشاهی و ملاحظه مشخصات اجناس و دریافت برگ شرایط و مشخصات معامله پیشنهاد خود را طبق‌مفاد مندرج در شرایط معامله تنظیم و تاساعت ۱۲ ظهر روز ۳ر٤ر۵٤ بدفتر مدیریت تهیه خرید تسلیم نمایند.

فرماندهی لجستیکی نیروی زمینی شاهنشاهی

م‌الف ۵٦۳۳

آ ـ ۱۸۷۱۲

آگهی خلاصه رای غیابی

به‌مهناوی یکم قدرت‌اله محمودی حسین‌آبادی، که محل اقامت او آبادان ایستگاه ۸نوبیر لین ۳٤٦ ،اطاق ۲تعیین گردیده و فعلا مجهول‌المکان میباشد اعلام میگردد بموجب رای‌غیابی شماره ۲۸ ـ ۳ر٤ر۵٤ دادگاه‌عادی غیرسازمانی نیروی دریائی شاهنشاهی باتهام فرار ازخدمت باانطباق بزه باتبصره ۲ماده ۳۵٦اصلاحی قانون‌دادرسی وکیفرارتش ناظر بقسمت اول بندالف‌همان ماده‌قانون بسه سال‌حبس جنحه‌ای محکوم گردیده‌است وهرگاه قبل‌از حصول‌مرورزمان دستگیر ویا شخصاحاضر شود برابر ماده ۲٦۳ قانون‌دادرسی وکیفر ارتش حکم صادره باو ابلاغ وتاپنج روزازتاریخ ابلاغ‌حق اعتراض و تقاضای رسیدگی مجدد دراین دادگاه راخواهدداشت.

رئیس دادگاه عادی غیر سازمانی نیروی‌دریائی شاهنشاهی

م‌الف ۵٦۱۱

آ ـ ۱۸٦۸۳

هواپیمائی ملی‌ایران «هما»

تهران ـ نیویورك رفت‌وبرگشت ۴۰۰۰ تومان

هواپیمائی ملی‌ایران «هما» امسال نیز درفصل تابستان تعداد محدودی پرواز در مسیر تهران ـ نیویورك ـ تهران بطور اجاره‌ای دربست «چارتر» دراختیار موسسات آموزشی، اجتماعی، دولتی ، ملی، باشگاه هوانجمن ها میگذارد تادانشجویان، کارمندان‌و یا اعضاء واجد شرایط آن موسسات بتوانند باتفاق‌همسر وفرزندان خود از تسهیلات مذکور استفاده نمایند.

در صورت پرنمودن ظرفیت یك هواپیمای‌جت بوئینگ ۷۰۷ ازطرف یك سازمان قیمت بلیطهای هر صندلی رفتو برگشت ۴۰۰۰ تومان خواهد بود.

موسسات علاقمند و واجد شرایط میتوانند برای اجاره پرواز های فوق با هواپیمائی ملی‌ایران قسمت پرواز های اجاره‌ای دربست «چارتر» تماس حاصل نمایند.

هواپیمائی ملی‌ایران «هما»

حمل بار ازاروپاوامریکابایران وبالعکس در کوتاهترین مدت

هواپیمائی ملی ایران به‌اطلاع بازرگانان ،صادرکنندگان‌ووارد‌کنندگان کالاهای تجارتی وکسانی‌که‌قصدارسال هرنوع بسته یامحمولات تجارتی و غیر تجارتی را به‌آمریکا واروپا دارند ، می‌رساند که ، همزمان‌باآغازپروازهای برنامه‌ای خودبه‌آمریکاهواپیمای‌ویژه‌ای برای حمل باربه‌آمریکاواروپااختصاص داد ، وکالاهای مختلف را درسریعترین مدت به‌آمریکا حمل ویا از آمریکا به تهران‌وارد خواهد نمود.لذاکلیه‌کسانی که قصد حمل کالاهای تجارتی و غیر تجارتی و حتی بسته‌های‌کوچك‌کادوئی را به‌خارج از کشور دارند می‌توانند‌در تهران به‌قسمت بارهواپیمائی ملی‌ایران در خیابان فرصت ویا آشیانه حج در مهرآباد ویادفتر بار (هما) در گمرك مهرآباد ویابه‌تلفن های ۹۱۱۷٦۲ـ ۹۱۱۴۸۳ـ۹۱۱۵۵۷ مراجعه نمایند . همچنین دفاتر (هما) درآمریکا و دیگر کشورهای خارجی برای قبول و حمل بارمراجعین آماده‌اند .

آ ـ ۱۷۱۳۳

جمعیت شیرو خورشید سرخ

آگهی ثبت نام برای دانشجو ـ دانشکده پزشکی مجتمع آموزش پزشکی

دانشکده پزشکی مجتمع آموزش پزشکی جمعیت شیرو خورشید سرخ ایران‌برای سال تحصیلی ۵۵ـ۵٤ تعداد ٦۰ دانشجو از استانهای سیستان و بلوچستان ، کرمانشاهان و گیلان می پذیرد .

از داوطلبان پس ازثبت نام در مراکز استان‌های فوق‌الذکر مصاحبه به عمل خواهد آمد پذیرفته شدگان دوره علوم پایه پزشکی خودرادرتهران میگذرانند ودرطول تحصیل ازمزایای شبانه روزی مجتمع استفاده خواهند نمود .

شرایط ثبت نام

۱ـ نمره امتحانات عمومی داوطلبان‌بایدازمیانگین سازمان سنجش آموزش کشور بالاتر باشد
۲ـ دفترجمعیت شیروخورشید سرخ در مراکز هریك از استان های سیستان و بلوچستان ، کرمانشاهان و گیلان از دانشجویانی ثبت نام مینماید که دوره دوم متوسطه را بطور کامل در استان‌مربوطه تحصیل نموده ویا اگر از افراد بومی استان مورد نظر هستند حداقل نیمی از دوره تحصیلات متوسطه را دراستان مربوطه گذرانیده باشند .
۳ـ تنها ازفارغ‌التحصیلان‌ششم طبیعی درسال های تحصیلی (۵۲ـ۵۱) و(۵۳ـ۵۲) و (۵٤ـ ۵۳) ثبت‌نام بعمل خواهد آمد
٤ـ میانگین نمرات امتحانی دوره دوم متوسطه متقاضیان نباید از ۱٤ کمتر باشد
۵ـ حداکثر سن آنها ۲۱ سال تمام باشد

شرایط اختصاصی مجتمع آموزش پزشکی جهت انتخاب دانشجو

۱ـ مصاحبه
داوطلبان واجد شرایط ازهراستان میبایست حداکثر تاآخر تیرماه ۵٤ فرم مربوط به‌نام‌نویسی را کامل نمایند و بدفتر جمعیت شیروخورشید سرخ در مرکز هراستان (زاهدان ، کرمانشاهان ، رشت) ارسال نمایند
۲ـ تاریخ مصاحبه بعدا اعلام خواهدگردید
۳ـ از پذیرفته شدگان متناسب باسال های تحصیلی تعهد خدمت دراستان‌مربوط‌گرفته‌خواهدشد

دوقطعه
عکس همراه باشد

فرم تقاضای ثبت نام
جمعیت شیر خورشید سرخ ایران

نام‌خانوادگی
نام
نام پدر
شماره شناسنامه
محل صدور
سال تولد
فارغ‌التحصیلان
شهر ـ شهرستان یابخش
ششم متوسطه سال
رشته
وضع خدمت وظیفه
نشانی کامل :
شهر
خیابان
کوچه
شماره منزل
تلفن

امضاء داوطلب

ماشین لباسشوئی

سانیو باصرفه است ومتناسب بابودجه شما هم هست

SANYO

ماشین لباسشوئی سانیوبا آنکه مجموع امتیازات انواع ماشینهای لباسشوئی دنیا را یکجا داره ، بسیارکم خرج وبا صرفه هم هست ومصرف برق کاملا ناچیزی داره.
ماشین لباسشوئی سانیوکه در مدل‌های مختلف با قیمتهای متفاوت عرضه میشود، به خانواده‌ها امکان میدهدبا توجه‌به نیازهای خانواده ومتناسب با بودجه خود یکی از مدلهای ماشین لباسشوئی سانیو را انتخاب کنند.

فقط ماشین لباسشوئی SANYO رقیب ماشین لباسشوئی سانیوست زیرا:

بعنوان اولین ماشین لباسشوئی ژاپنی ۲۶ سال درایران سابقه خدمت دارد.
با داشتن کامپیوتر بهترین برنامه شستشو را متناسب با جنس پارچه انتخاب میکند.

یك شستشوی کامل را در ۱۲ دقیقه انجام می دهد

از لحاظ تکنیك پیشرفته‌ترین ماشین لباسشوئی دنیاست
پوشش بدنهٔ آن از فلز ضد زنگ مخصوص بدنهٔ اتومبیل است

با این امتیازات ماشین لباسشوئی شما حتماً سانیوست .

نماینده انحصاری درایران:
شرکت بازرگانی مسعود خیابان فردوسی کوچه بلژیك ساختمان مسعود تلفنهای ۴ ـ ۳۱۳۲۹۱

تهران ـ نیویورک
۱۰ پرواز در هفته

شنبه ـ دوشنبه ـ چهارشنبه ـ جمعه با بوئینگ ۷۴۷

جت‌های بزرگ و راحت ۷۴۷ کلیپر شما را از فراز اقیانوس اطلس همراه همه سرویس و مهمان‌نوازی که از مجرب‌ترین شرکت هواپیمائی جهان انتظار دارید پرواز میدهد.

انتخاب یکی از سه‌نوع غذا در درجه توریستی، موزیک یا شکوه استریو برای شنیدن و یکی از دو فیلم جدید برای تماشا در دسترس شما است.

از همه مهمتر در رسیدن به ترمینال اختصاصی پان‌آمریکن در فرودگاه کندی بنام «ورلدپورت» در نیویورک کلیه تشریفات گمرکی و مهاجرت شما در عرض چند دقیقه انجام میشود.

هرجا در آمریکا باشید یك دفتر پان‌آمریکن برای هر نوع کمك مورد نیاز در خدمت شما است. * با پرداخت مبلغ جزئی طبق مقررات

همین امروز بآژانس مسافرتی خود و یا با دفتر پان‌آمریکن خیابان شاهرضا نبش ویلا تلفنهای ۵ ـ ۸۳۲۰۵۱ تماس بگیرید.

هر کشوری یك شرکت هواپیمائی دارد . . .
دنیا پان‌آمریکن را

پان‌آمریکن مجربترین شرکت هواپیمائی جهان

PAN AM

یکی از بهترین‌ها

خانم دکتر آصفه آصفی

استاد تعلیم و تربیت دانشگاه تربیت معلم و بنیانگذار انجمن ملی اولیاء و مربیان ایران است. از دانشگاهیان، فرهنگیان، پدران و مادران توقع داریم باین خدمتگزار دانشمند و فعال و روشنفکر خود رای دهند

دکتر مهدی کی‌نیا (استاد دانشگاه) ـ دکتر سیروس عظیمی (استاد دانشگاه) ـ دکتر علینقی اخوان نیاکی (استاد دانشگاه) ـ دکتر ولی‌اله اخوت (استاد دانشگاه) ـ دکتر منوچهر خزانی (دانشیار دانشگاه) ـ دکتر حبیب‌اله هدایت (رئیس دانشکده علوم تغذیه) ـ دکتر احمد قاسمی

هیئت‌مدیره و کارکنان شرکتهای کشت و صنعت سمنان. رامیان‌دشت. شاهین کی. وشرکت کشاورزی و میکانیزه ودامپروری کیخسرو وشرکت ری گاز و پخش آلیاژ وشرکت صادراتی پوست آریا زمین وشرکتهای تولیدی کفش ایران واطمینان.

به جنابان آقایان مهندس جعفر شریف امامی ـ عنایت‌الله نصیری ـ علی رضائی ـ کاظم کورس ـ محمد ابراهیم نیکپور ـ قاسم لاجوردی ـ دکتر محمد نصیری ـ مصطفی قلی رام ـ دکتر محمدحسین فرخ پارس ـ سرلشگر محمدعلی علوی مقدم

برای هفتمین دوره قانونگذاری مجلس سنا.

وهمچنین به جنابان آقایان ـ منصور یاسینی ـ علی محمد بنکدار پور و بانو فاطمه نجمی نائینی برای بیست و چهارمین دوره قانونگذاری مجلس شورای ملی رای خواهند داد.

ازطرف اعضاء هیئت مدیره وکارکنان شرکتهای فوق‌الذکر
جهانبخش انهاری عباس زندیه

سازمان شاهنشاهی خدمات اجتماعی ۱۳۲۶

آگهی استخدام

مرکز آموزش فنی جدیدالتاسیس مشهد طرح مشترك آموزشی سازمان شاهنشاهی خدمات اجتماعی وکارخانجات SONY ژاپن تعداد ۴۰ نفر از فارغ التحصیلان انستیتو های تکنولوژی کشور دررشته الکترونیك و برق را از طریق آزمون و مصاحبه انتخاب می نماید که ازبین این عده ۳۰ نفر پس از توفیق در کلاس های تقویتی زبان انگلیسی ، الکترونیك وبرق که حداقل بمدت ۳ماه از اواخر تیرماه ۵۴ در مشهد تشکیل خواهد شد انتخاب وپس از استخدام جهت کارآموزی بمدت یکسال به کشور ژاپن اعزام خواهد نمود . بشرکت کنندگان در کلاس های تقویتی زبان انگلیسی ، الکترونیك وبرق ماهیانه مبلغ ششهزار ریال بعنوان کمك هزینه تحصیلی پرداخت خواهدشد.

داوطلبان باید دارای شرایط زیر باشند :

۱ـ دارا بودن برك پایان خدمت یا معافیت دائم.
۲ـ دارا بودن سلامت وصحت مزاج بگواهی پزشك سازمان شاهنشاهی خدمات اجتماعی .
۳ـ آشنائی کافی بزبان انگلیسی .
۴ـ سپردن تعهد رسمی انجام خدمت بمدت چهار سال در مرکز آموزش فنی مشهد .
۵ـ پذیرفته شدن در آزمون ورودی (آزمون کتبی زبان انگلیسی و مصاحبه) .

پذیرفته شدگان بعنوان مربی فنی مرکز آموزش فنی مشهد استخدام و حقوق آنان طبق مقررات استخدامی سازمان پرداخت خواهد شد و کلیه هزینه یکساله کارآموزی آنهانیز در کشورژاپن بعهده سازمان می‌باشد .

داوطلبان باید فرم درخواست استخدام را تکمیل و همراه با مدرك زیر :

۱ـ فتوکپی فوق دیپلم وریز نمرات سال اول و دوم انستیتو از هرکدام یك برك
۲ـ ۴ قطعه عکس ۴×۳ با ذکر مشخصات در پشت آن
۳ـ فتوکپی برك پایان خدمت یا معافی دائم یك برك
۴ـ فتوکپی صفحه اول شناسنامه یك برك

باپست سفارشی بنشانی : مشهد ـ سازمان شاهنشاهی خدمات اجتماعی شعبه استان خراسان صندوق پستی ۴۳۰ ارسال شود .

فرم درخواست استخدام

نام خانوادگی ____ نام ____ فرزند ____
شماره شناسنامه ____ صادره از ____ تاریخ تولد ____
فارغ‌التحصیل رشته الکترونیك / برق انستیتو تکنولوژی ____ شهر ____
درسال ____ تقاضای درخواست استخدام در مرکز آموزش فنی مشهد را دارم .
همراه این فرم تمام مدارك خواسته شده در زیر پیوست است :
۱ـ فتوکپی فوق دیپلم وریز نمرات سال اول و دوم انستیتو از هرکدام یك برك
۲ـ چهار قطعه عکس ۴×۳ با ذکر مشخصات درپشت آن
۳ـ فتوکپی برك پایان خدمت یا معافی دائم یکبرك
۴ـ فتوکپی صفحه اول شناسنامه یك برك
نشانی داوطلب : شهر ____ خیابان ____ کوچه ____
پلاك شماره ____ تلفن ____ محل امضای داوطلب

* روی پاکت ذکر شود مربوط باستخدام در مرکز آموزش فنی مشهد *
توجه : آخرین مهلت قبول فرم درخواست استخدام پایان وقت اداری روز ۱۹ر۴ر۱۳۵۴ میباشد.
به مدارکی که کامل نباشند یاپس از زمان مقرر بدفتر سازمان شاهنشاهی خدمات اجتماعی شعبه استان خراسان برسد ترتیب اثر داده نخواهد شد .
زمان ومکان آزمون بعدا بوسیله آگهی درروزنامه به آگاهی خواهد رسید .

گروه فرهنگی جاویدان

برای کلاسهای تجدیدی و تقویتی

دوره ریاضی ـ طبیعی ـ نظری ـ راهنمائی

«باکادر آموزشی اختصاصی جاویدان»
در محلهای زیر ثبت‌نام میکند .

۱ـ آموزشگاه جاویدان ـ خیابان سلسبیل چهارراه وثوق تلفن ۹۵۵۴۶۳
۲ـ محل دبیرستان مدائن ـ چهارراه پهلوی ـ شاهرضا ـ کوچه کاشانچی تلفن ۴۴۳۷۹

حق تقدم دانش‌آموزان جاویدان تا پنجم تیرماه محفوظ خواهد بود

آقای دکتر خدارحم رئیس بهرامی

استاد ارزنده دانشگاه تهران

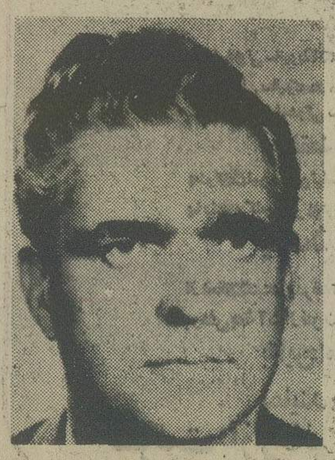

رئیس بیمارستان سینا

که سالهای متمادی در سمت های علمی و دانشگاهی منشاء خدمات گرانبهائی به جامعه بوده از جمله شخصیت‌های لایق و مطلع به امور مملکتی و نیاز های اجتماعی است که باورود به مجلس سنا می‌تواند مصدر خدمات ارزنده و خدمتگزار به شاه و ملت باشد .

رجاء واثق دارد همکاران محترم، دوستان عزیز دانشگاهی و عموم مردم شرافتمند تهران با دادن رای به آقای دکتر خدارحم رئیس بهرامی و انتخاب این استاد ارزنده بسمت نمایندگی مجلس سنا ، دو راه نیل به هدف های عالیه خود پیروز خواهند شد .

دکتر احمد فلسفی

مردم تهران به این شورای ملی رأی میدهند کاندیداهای مجلس

دکتر منوچهر آزمون ـ دکتر محمد رضا عاملی تهرانی ـ دکتر رضا مظلومان ـ محمد فیوضاتی ـ محمد رضا سعادت‌فرد ـ محمدعلی باقرزاده ـ دکتر منوچهر باستانپور دکتر حسن کیان‌زاد ـ عباس حری ـ احمد جلالیان ـ دکتر محمد امین ریاحی ـ اکبر شاکرین ـ دکتر داریوش شیروانی ـ خلیل‌الداغی ـ حسین قربانی نسب ـ رحیم‌پور بردباری ـ کاظم‌بنان ـ دکتر رضا ابوحسین ـ خانم مهندس ماه منظر ایمن سپاهی ـ دکتر بهمن امینی ـ دکتر حسین پرنیان‌پور ـ دکتر نصرت‌الله خطیبی ـ پری اباصلتی

آگهی تجدید مناقصه شماره ۳ مورخ ۱۲ر۳ر۵۴

مدیریت مهندسی و تاسیسات نیروی دریائی شاهنشاهی تعداد ۱۳ قلم وسایل سرد وگرم کننده مورد نیاز خودرا از طریق مناقصه خریداری می‌نماید. پیشنهاد دهندگان میتوانند از تاریخ شنبه ۲۱ر۳ر۵۴ با در دست داشتن معرفینامه به مدیریت مهندسی و تاسیسات نیروی دریائی شاهنشاهی (دایره پیمان) واقع در خیابان تخت طاووس خیابان کوه نور مراجعه شرایط و مشخصات معامله را دریافت داشته و پیشنهادات خود را طبق مفاد مندرج در شرایط معامله تنظیم وتاساعت ۱۰ صبح روز شنبه ۱۴ر۴ر۵۴ بدفتر مدیریت مهندسی و تاسیسات نیروی دریائی شاهنشاهی تحویل ورسید دریافت دارند .

مدیریت مهندسی و تاسیسات نیروی دریائی شاهنشاهی
م‌الف ۵۶۵۷

اطلاعات
آگهی می‌پذیرد
تلفن ۳۱۱۰۷۱ و ۳۱۱۰۸۱

طرح و زیبائی ساختمان
فقط با

سرامیک البرز

تلفن ۳ ـ ۸۳۵۷۲۲

گروه فرهنگی هدف

کلاسای تابستانی تقویتی و تجدیدی (راهنمایی ، نظری، دوره دوم دبیرستان ریاضی و طبیعی) از اول تیر ماه در محل های زیر دایر میکند .

۱ـ دبیرستان شماره ۱ خیابان امیریه خیابان البرز فقط مخصوص پسران تلفن ۶۶۶۷۱۲ ـ ۶۶۱۳۹۲

۲ـ دبیرستان شماره ۳ ۳ خیابان ژاله کوچه فلاح برای دختران و پسران تلفن ۳۶۱۰۸۰

۳ـ دبیرستان شماره ٤ خیابان شاه نزدیك چهار راه شیخ هادی برای دختران و پسران تلفن ٤۰٦۹۵ ـ ٤۷۸۵۲

نام نویسی همه روز از ساعت ۸ صبح تا ۱۲ و از ٤ بعداز ظهر انجام میشود
روز های زوج مخصوص پسران و روز های فرد مخصوص دختران

همکاران ارجمند

کارگران، کارمندان، سهامداران شرکت و فروشنده گوشت گاو تهران وحومه

اکنون که تحت رهبریهای داهیانه شاهنشاه آریامهر ملت ایران از نعمت آزادی در انتخابات نمایندگی مجلسین برخوردار است ، مشارکت در امر انتخابات یکی از وظایف اجتماعی و ملی و سیاسی هر فردوطنپرست ایرانی میباشد شما که باتفاق خانواده خودعضو حزب رستاخیز ملت ایران میباشید جا دارد در حقیقت باآن عده از اعضای خانواده خود که حق انتخاب کردن دارند در صف مقدم افراد حزب با دریافت کارت الکترال و شرکت در انتخابات و دادن رای به بهترین کاندیداهای نمایندگی مجلسین دین ملی خود را ادا نموده و رشد سیاسی خود را ثابت نمائید

مدیر عامل شرکت تعاونی گوشت گاوپرویز ـ ایمانی

ما امضاء کنندگان زیر :

آقایان :

مهندس شریف امامی
محمد ابراهیم نیکپور
دکتر یزدان پناه
قاسم لاجوردی
محمد نصیری
حسین دها

وآقایان :

دکتر منوچهر آزمون
مهندس عنایت بهبهانی
دکتر علی‌محمد بنکدارپور
عبداله جوانشیر
بقائی یزدی
کاظم بنان
محمدرضا سعادت‌فر
حسین صحرائی
دکتر رضا ابوحسین
محمد رضوان

را برای نمایندگی مجلس سنا و برای نمایندگی مجلس شورای ملی

انتخاب ورای خواهیم داد بدینوسیله به بازرگانان و دوستان محترم توصیه می کنیم به آقایان فوق که ازشخصیت های سیاسی و اقتصادی کشور می باشندو شاه‌دوستی و میهن‌پرستی آنان به اثبات رسیده رای بدهند .

حاجی استکانچی ، علی مکارچیان، احمد میرمعز، عباسعلی همدانچی، یونس تبریزیان ، کاظم نیلی ، اصغر عظیمی، علی سرمدی ، محمد جبرئیل ، حسن گمینی ، نعمت‌اله پهلوان ، جواد ظروفچی ، طهماسب میرزا ، عباس تبریزی .

انتخاب کاندیداهای زیر را به اهالی محترم تهران پیشنهاد مینمائیم

جناب آقای دکتر محمدحسن رهنوردی ـ برای مجلس شورای ملی
جناب آقای مهندس عنایت بهبهانی ـ » » »
جناب آقای دکتر ابوالقاسم بنی‌هاشمی ـ » » »
جناب آقای دکتر علیمحمد بنکدارپور ـ » » »
جناب آقای بزرگ محمدی ـ » » »
جناب آقای دکتر مسعود همایونی ـ » » »
جناب آقای محمودرفیع‌زاده ـ » » »
جناب آقای حمید سیداخوان ـ » » »
جناب آقای دکتر ناصرالدین بامشاد ـ » » »
جناب آقای دکتر داریوش شیروانی ـ » » »
جناب آقای علی رضائی ـ برای مجلس سنا
جناب آقای قاسم لاجوردی ـ برای » »
جناب آقای محمد ابراهیم نیکپور ـ برای » »
جناب آقای کاظم کورس ـ برای » »
جناب آقای فلیکس آقایان ـ برای » »
جناب آقای حسین دها ـ برای » »

شرکت ایران‌متال ـ عبدالرحیم و حسین‌عطارزاده. کارخانجات صنعتی اسپید ـ علی کامکار . شرکت کیاسا ـ حسین بیدار مغز . شرکت متارول ـ مصطفی نورانی . شرکت پرشن‌کات ـ فتح‌اله امیر علائی . شرکت زندگی‌نو ـ عباس خرم . ایرج فروغی . رضا پاکنیا . ابوالفضل منتظمی . ابوالقاسم بیدارمغز . دکتر سهراب بیدار مغز . عبدالمجید بیدارمغز .

شرکت ملی نفت ایران

آگهی مزایده شماره ۱۵۷

شرکت ملی نفت ایران ـ تعدادی وسائل مختلف منزل واداری ـ ماشین‌آلات مختلف ازقبیل تراکتور ـ جرثقیل ـ تلمبه ـ الکتروموتور، کمپرسور، قطعات دستگاه سردخانه، کولر و یخچال اسقاط و غیره واقع در انبار مازاد آبادان واهواز و انبار سازمان تعاونی مصرف صنعت نفت اهواز که کلا مستعمل واسقاط میباشند در ٦ گروه مجزا از طریق مزایده عمومی بفروش میرساند:

۱ـ علاقمندان شرکت در مزایده میتوانند در قبال پرداخت مبلغ یکهزار ریال که در تهران به صندوق حسابداری واقع در طبقه همکف ساختمان تخت‌جمشید ودر آبادان به حسابداری عملیات غیر صنعتی واقع در عمارت کنتیرانی تادیه خواهدشد با در دست داشتن رسید وجه مزبور برای دریافت برگ مشخصات وشرایط شرکت در مزایده درروز های شنبه ۱۳۵٤ر٤ر۷ ویکشنبه ۱۳۵٤ر٤ر۸ و دوشنبه ۱۳۵٤ر٤ر۹ از ساعت ۸ تا ۱۲ صبح در تهران به اداره اجناس مازاد خیابان سپهبدزاهدی ودرخرمشهر به‌اداره اجناس مازاد جنوب مراجعه نمایند.

۲ـ پیشنهاد دهندگان میتوانند قبل از تسلیم پیشنهادات از ساعت ۸ تا ۱۲ ظهر روز های یکشنبه ۱۳۵٤ر٤ر۱۵، دوشنبه ۱۳۵٤ر٤ر۱٦ وسه‌شنبه ۱۳۵٤ر٤ر۱۷ در انبار مازاد اهواز حضور یافته به اتفاق نمایندگان اداره اجناس مازاد جنوب مورد مزایده را رویت نمایند.

۳ـ سپرده شرکت در مزایده طبق مبلغ ذکر شده در مقابل هر گروه میباشد که بایستی یکی از دو صورت زیر تسلیم گردد.

الف: بصورت وجه نقد که بصندوق حسابداری شرکت ملی نفت ایران تسلیم گردیده و رسید آن ضمیمه پیشنهاد گردد.

ب: بصورت تضمین‌نامه بانکی مورد قبول شرکت که ٦۰ روز از تاریخ آخرین مهلت قبول پیشنهادات معتبر بوده وضمیمه پیشنهاد گردد . بایستی برای هرگروه ضمانتنامه جداگانه تنظیم گردد .

٤ـ پیشنهادات فقط تا ساعت ۱۲ روزیکشنبه ۱۳۵٤ر٤ر۲۲ پذیرفته میشود و در ساعت ۸ صبح روز سه‌شنبه ۱۳۵٤ر٤ر۲٤ در کمیسیون معاملات واقع در اداره مرکزی دوم ـ خیابان سپهبد زاهدی باز و قرائت خواهدشد.

۵ـ شرکت در رد یا قبول یك یا کلیه پیشنهادات واصله بدون آنکه محتاج به‌ذکردلیل باشد مختار خواهد بود وحضور پیشنهاد دهندگان شخصا در راس ساعت مقرر در جلسه قرائت آزاد است.

م الف ۵۲۹

آگهی شهرداری پایتخت

بدینوسیله باطلاع کلیه دیپلمه‌هائیکه در امتحان استخدامی اداره راهنمائی و رانندگی شرکت نموده‌اند میرساند نتیجه امتحانات از محل ساختمان شماره ٤ شهرداری واقع در خیابان ایرانشهر اعلام و حداکثر تاریخ مراجعه قبولشدگان برای تشکیل پرونده و اشتغال بخدمت بیست و هفتم خرداد ماه تعیین گردیده است .

شهردار پایتخت

آ ـ ۱۸۹۰۲

آقای علی اصغر مظهری نماینده فعلی مجلس شورایملی و کاندیدای نمایندگی دوره بیست و چهارم از کرمان

آقای علی‌اصغر مظهری

آقای علی‌اصغر مظهری کاندیدای نمایندگی کرمان در سال ۱۳۱٤ در کرمان متولد شد و تحصیلات ابتدائی و متوسطه را در همین شهربپایان رسانید و پس از طی دوره تخصصی در سال ۱۳۳۵ به خدمت بنگاه عمران درآمد ودر سال ۱۳۳۷ به وزارت اطلاعات منتقل شد و تا سال ۱۳٤۱ با طی مشاغل مختلف در ادارهٔ اطلاعات و رادیو استان کرمان به‌معاونت این اداره رسید .

آقای علی‌اصغر مظهری در سال ۱۳٤۱ به تهران منتقل شد و در سمت های رئیس امور اداری و رئیس رادیو تهران در وزارت اطلاعات خدمت کرد، واز سال ۱۳٤٤ تا ۱۳٤۹ در سمت مدیر کل اطلاعات استان سیستان و بلوچستان وبیش‌از یکسال پس از آن با همین‌سمت در استان خراسان بوده‌است .

آقای علی‌اصغر مظهری در سال ۱۳۵۰ در انتخابات بیست‌و سومین دوره بعنوان نماینده مردم کرمان در مجلس شورای ملی انتخاب شد و در مدت ٤ سال نمایندگی مردم کرمان برای پیشبرد برنامه‌های عمرانی وامور اجتماعی حوزه انتخابیه خود تلاش ثمربخش داشته‌است .

نامبرده در آخرین اجلاسیه مجلس دوره بیست و سوم بعنوان منشی به عضویت هیات رئیسه مجلس انتخاب گردید.

آقای علی اصغر مظهری در کنار فعالیتهای اداری واجتماعی فعالیتهای مطبوعاتی نیز داشته وصدها مقاله اجتماعی وسیاسی از نامبرده در روزنامه های تهران و شهرستان به چاپ رسیده. سالها سردبیری روزنامه های تهران وشهرستان رابعهده داشته وبرای مطالعه پیرامون امور مطبوعاتی و تبلیغاتی به کشورهای عربستان سعودی، پاکستان، هندوستان ، بنگلادش افریقا و اروپا سفرکرده‌است.

آقای علی‌اصغر مظهری در دوران نمایندگی برای حل مشکل ثبت خانه‌های مسکونی کرمان و تصویب قانونی خاص برای این مسئله ،رفع مشکلات کارگران قالی‌باف و صنعت فرش ، ایجاد راههای اصلی و فرعی، عمران شهری و روستائی وسایر امور اجتماعی و عمرانی حوزه انتخابیه خود با همکاری سایر نمایندگان کرمان پی‌گیری مداومی داشته و تلاش صمیمانه‌اش ثمربخش بوده است.

ساختمان راه کرمان به‌شهداد وایجاد سد راور نیز که از آرزوی‌های دیرین مردم کرمان بوده باتلاش چهارساله بمرحله عمل رسیده که ساختمان راه شهداد و مطالعات نهائی و اساسی سدراورتقریبا آغازخواهد خواهد شد .

آقای علی‌اصغر مظهری در دوران مدیرکلی اطلاعات مفتخر بدریافت نشان تاجگذاری و نشان درجه چهار همایون شده و بدوران نمایندگی مجلس افتخار دریافت نشان شاهنشاهی ونشان درجه سوم همایون را داشته است

نیروی هوائی شاهنشاهی بامزایای فوق‌العاده برای آموزشگاه همافری داوطلب دختر میپذیرد

نیروی هوائی شاهنشاهی تعدادی داوطلب دختر برای تربیت در امور فنی هوائی و تحصیل در آموزشگاه همافری با شرایط و امتیازات زیر استخدام می نماید .

الف ـ شرایط :

۱ـ تابعیت دولت شاهنشاهی ایران و متدین بودن بیکی از ادیان ـ اسلام ، مسیحی ، کلیمی ، زرتشتی .

۲ـ داشتن گواهی‌نامه دوره کامل دبیرستان (ریاضی ـ طبیعی) و یادیپلم هنرستان (برق و الکترونیك) ، داشتن حداکثر سن ۲٤ سال (برای کسانی که خدمت وظیفه یا سپاهیگری را انجام داده‌اند ۲۵ سال) و داشتن صحت مزاج و تناسب اندام و نداشتن همسر و افراد تحت تکفل .

ب ـ حقوق و مزایا :

۱ـ هنرجویان در مدت دو سال تحصیل در صورت تمایل شبانه‌روزی بوده و علاوه براینکه هزینه‌ای متحمل نمیشوند در سال یکم ماهانه ۱۰۵۰۰ ریال و در سال دوم مبلغ ۱۱۷۵۰ ریال حقوق دریافت خواهند داشت و پس از احراز موفقیت در آزمایشات پایان دوره بدرجه همافر سومی مفتخر و برابر قانون از ترفیعات بعدی بهره‌مند میگردند .

۲ـ اولین حقوق و مزایا پس از پایان دوره در مرکز ۳۵۵۳۰ ریال و در خارج از مرکز ٤۹۸۱۰ ریال خواهد بود.

۳ـ همافران از مزایائی نظیر پس‌انداز تامین آتیه که با کمك وزارت جنك مبلغ آن در صورت ۲۰ سال خدمت بالغ بر ۲۷٦۰۰۰ ریال می گردد ،وام مسکن با شرایط مناسب امکان استفاده از خانه‌های سازمانی درمان رایگان خود و خانواده، خرید از فروشگاه‌های ارتش با تخفیف قابل ملاحظه و اعزام بدوره های خارج از کشور بهره‌مند و با آموزش عالی تخصصی که فرامیگیرند پس از خاتمه تعهد اولیه چنانچه به‌ادامه خدمت مایل نباشند با معلوماتی که در نیروی هوائی شاهنشاهی اندوخته‌اند، آینده روشنی خواهند داشت .

داوطلبان برای استفاده از موقعیت وثبت‌نام می‌توانند باعین مدرك تحصیلی وفتوکپی آن شناسنامه (عکس‌دار) و دوبرگ فتوکپی آن و ۲۲ قطعه عکس ٤×۳ تاتامین احتیاج همه‌روزه باستثناء تعطیلات رسمی از ساعت ۷ الی ۱٤ در تهران بفرماندهی آموزش های هوائی واقع درخیابان دماوند ایستگاه فرودگاه ودر شهرستانها به‌پایگاهها، ایستگاه های هوائی وتیم های سیار اعزامی مراجعه نمایند .

م الف ۳٦٤۱

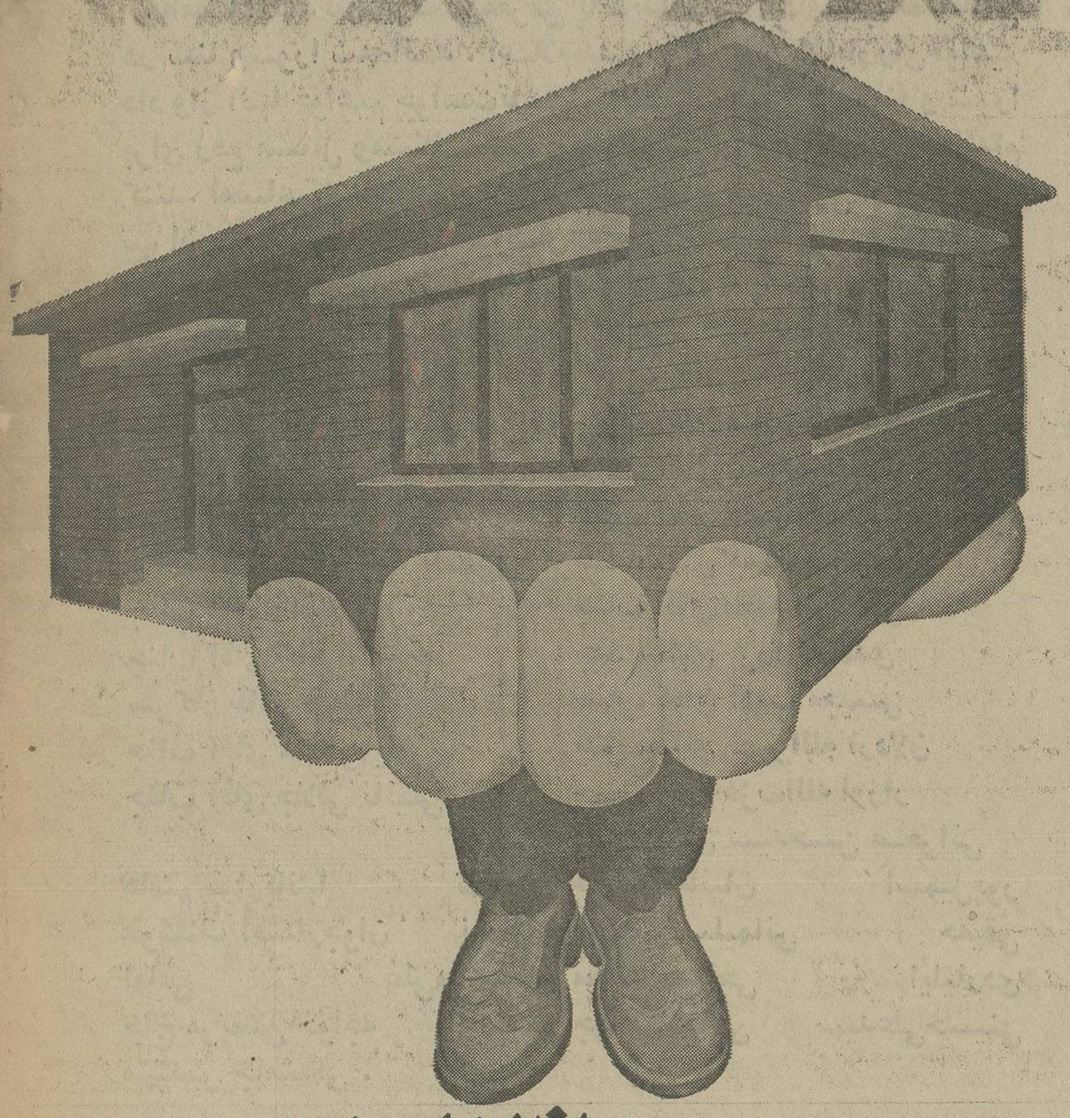

خانه دلخواه خودرا انتخاب کنید وبا

۳،۰۰۰،۰۰۰ ریال

وام پس انداز مسکن بانك رفاه کارگران

خریداری فرمائید

بانك رفاه کارگران برای هر واحد مسکونی سه میلیون ریال وام ۱۵ ساله می دهد.

بعنوان وکیل دادگستری :

جعفر منصوریان

۲۷ سال به جامعه ایرانی خدمت کرده است

جعفر منصوریان، کاندیدای حزب رستاخیز ملت ایران است

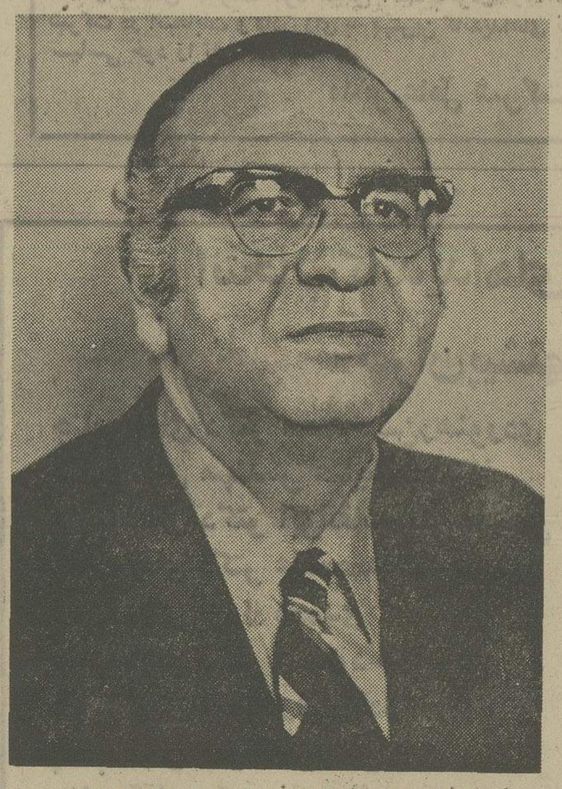

جعفر منصوریان ۲۷ سال مداوم بعنوان وکیل دادگستری ، به جامعه ایرانی خدمت کرده است .

آ ـ ۱۸۶۱۱

«جعفر منصوریان» عضو قدیمی هیات مدیره ونایب رئیس کانون وکلای دادگستری که یك سابقه ۲۷ساله د روکالت دادگستری ودفاع از حقوق مردم را درپشت‌سردارد ، کاندیدای حزب رستاخیز ملت ایران برای نمایندگی مجلس شورای ملی است .

جعفر منصوریان مدیر و صاحب امتیاز مجله «حقوق‌مردم» است که از دهسال پیش بطور مرتب انتشار می یابد و تنها برآگاهی های حقوقی مردم می افزاید ، کارشناسان‌و صاحبنظران در این زمینه نیز از آن بهره‌ور میشوند .

مجله «حقوق مردم» در این مدت بصورت مبشر طرح وریشه‌یابی مسائل حقوقی و اجتماعی ایران درآمده است .

اصل‌سی‌ام متمم قانون اساسی‌میگوید:

«وکلای مجلس شورای ملی و مجلس سنا از طرف تمام ملت وکالت دارند، نه‌فقط ازطرف طبقات مردم یا ایالات وولایات و بلوکاتی که آنها را انتخاب نموده‌اند .» .

باین ترتیب ، مجلس جایگاه‌بررسی‌ها وتصمیم‌گیریهایی است که به کلیه قشرها وطبقات جامعه ما مربوط میشود. کسانی‌باید مسئولیت بزرك نمایندگی مجلس را بعهده گیرند که مسائل جامعه ما را بدرستی بشناسند و بتوانند راه‌حل های شایسته‌یی ارائه دهند که پرعلم و تجربه متکی باشد .

درمیان قشر های هر جامعه ، «وکلای دادگستری» از آگاه ترین و شایسته ترین افراد برای قبول چنین مسئولیت مقدسی بشمار میروند .

مردم جنوب تهران رأی میدهند

وکاندیداها باید پس از انتخاب برفع مسائل جنوب بپردازند

جامعه صنف حمل ونقل و راسته‌خیابان قزوین در انتخابات شرکت میکنند وبه افراد میهن پرست وشاهدوستی که خود را برای نمایندگی مجلس شورا و سنا کاندیدا کرده‌اند رای خواهند داد .

ماامضاءکنندگان‌زیرضمن‌معرفی کاندیداهائی که‌داوطلب نمایندگی در سنا وشورا شده‌اند ، اعلام‌میداریم که باین آقایان‌رای‌خواهیم داد واز آنها خواهیم خواست‌تاپس‌از انتخاب شدن در سنا و شورا برای رفع مسائل ومشکلات‌شهری‌جنوب تهران وخیابان قزوین‌اقدام کنند. امضاء کنندگان‌دراین‌دوران‌پیشرفت و سازندگی از همه مردم تهران ، بخصوص اهالی خیابان‌قزوین وحومه طلب میکنند به اشخاص داوطلب زیر که نام ومشخصات آنها بشرح زیر است رای بدهند .

سنا :	شورا :
جناب آقای مهندس جعفر شریف امامی	جناب آقای منصور یاسینی
	جناب آقای عنایت بهبهانی
جناب آقای علی رضائی	جناب آقای محمدرضا سعادت فرد
جناب آقای عنایت‌الله نصیری	جناب آقای مسعود اعتصام
جناب آقای قاسم لاجوردی	جناب آقای محمدعلی باقرزاده
جناب آقای کاظم کوروس	جناب آقای بزرك محمدی
سرکار خانم عدیلی	جناب آقای ادیب مجلسی
جناب آقای منصوریان	جناب آقای نصرالله اردلان
جناب آقای جلالی نائینی	جناب آقای عزت‌الله اوزار
	جناب آقای سیدحسن صحرائی
قاسم ساربانها	تمجیدی حبیب القانیان اسمیل‌پور
هوشنك افشارجوان	نیماوری منوچهر سلیمانی حقیقی
امامی	علی‌موسسان مجتبی صالحی ایلیاردی
حاج مرتضی خواجه	جامی جواد ملاحاجی سیدعلی‌حسینی
مهندس جامشگی .	

با اعتقاد و ایمان کامل به **جناب آقای منصور یاسینی** که از طرف حزب رستاخیز ملت ایران به کاندیدای **نمایندگی مجلس شورای ملی** برگزیده شده اند از ملت آزاده این دیار که برهبری شاهنشاه آریامهر بسوی دروازه‌های تمدن بزرگ گامهای سریع برمیدارد تقاضا داریم به ایشان رأی بدهند

شرکت کارخانجات پارس الکتریك ـ شرکت کشت وصنعت جیرفت ـ شرکت سرامیك البرز ـ شرکت کاشی سازی پارس ـ شرکت تهران الکتریك ـ شرکت صنایع الکتریکی البرز ـ شرکت صنعتی پارس توشیبا ـ شرکت صادرات پسته ایران ـ شرکت کالای الکتریك .

کالوال دولوبند لیمیتد مقیم وندسبوری در انگلستان صاحب اختراع راجع به «اصلاحات در کوره‌های مخصوص سوزاندن فضولات» که در ایران تحت شماره ۸۳٤۲ بثبت رسیده است اجازه بهره‌برداری از اختراع مزبور را باشخاص ذینفع عرضه مینماید. برای کسب اطلاع بیشتر بدفتر حقوقی ر. آقابابیان و همکاران خیابان شاه کوچه نوبهار شماره ۱۸ مراجعه شود .

آ ـ ۱۸۹۰۳

یونیورسال اویل پراداکس کمپانی مقیم دیلن در آمریکا صاحب اختراع راجع به «طریقه جدا کردن هیدروکربورها» که در ایران تحت شماره ۸٤۲۷ به ثبت رسیده است اجازه بهره‌برداری از اختراع مزبور را باشخاص ذینفع عرضه مینماید. برای کسب اطلاع بیشتر بدفتر حقوقی ر. آقابابیان و همکاران خیابان شاه کوچه نوبهار شماره ۱۸ مراجعه شود .

آ ـ ۱۸۹۰٤

ساندوز لیمیتد مقیم بال در سوئیس صاحب اختراع راجع به «پولی پپتیدها» که‌درایران تحت‌شماره ۳۷۸۳ بثبت رسیده است اجازه بهره‌برداری از اختراع مزبور را باشخاص ذینفع عرضه مینماید. برای کسب اطلاع بیشتر بدفتر حقوقی ر. آقابابیان و همکاران خیابان شاه کوچه نوبهار شماره ۱۸ مراجعه شود .

آ ـ ۱۸۹۰۵

سوسیته فیورال مقیم پاریس در فرانسه صاحب اختراع راجع به « اصلاحات در لاستیکهای بادی» که درایران تحت شماره ۷۳۳۸ بثبت رسیده است. اجازه بهره‌برداری از اختراع مزبور را باشخاص ذینفع عرضه مینماید. برای کسب اطلاع بیشتر بدفتر حقوقی ر. آقابابیان و همکاران خیابان شاه کوچه نوبهار شماره ۱۸ مراجعه شود .

آ ـ ۱۸۹۰۸

شرینگ آکتین گزلشافت مقیم برلین و برکامن در آلمان صاحب اختراع راجع به «عوامل ضد کرم و طریقه برای تهیه آنها» که در ایران تحت شماره ۵۳۸۹ بثبت رسیده‌است . اجازه بهره‌برداری از اختراع مزبور را باشخاص ذینفع عرضه مینماید. برای کسب اطلاع بیشتر بدفتر حقوقی ر. آقابابیان و همکاران خیابان شاه کوچه نوبهار شماره ۱۸ مراجعه شود .

آ ـ ۱۸۹۰۷

دبلیو ـ آر . گریس‌اند کمپانی مقیم لندن در انگلستان صاحب اختراع راجع به«طریقه استفاده‌ازوسائل جدیدجلوگیری از نفوذ آب برای مسدود کردن مفاصل سیمانی» که در ایران تحت شماره ۸٦۷۹ بثبت رسیده است. اجازه بهره‌برداری از اختراع مزبور را باشخاص ذینفع عرضه مینماید. برای کسب اطلاع بیشتر بدفتر حقوقی ر. آقابابیان و همکاران خیابان‌شاه کوچه نوبهار شماره ۱۸ مراجعه شود .

آ ـ ۱۸۹۰٦

نامزدهای اتاق بازرگانی وصنایع ومعادن تهران برای نمایندگی مجلس شورایملی

آقای علیمحمد بنکدارپور

آقای عنایت بهبهانی

جامعه فارغ التحصیلان دبیرستان البرز

آقای عزیزاله خسروی

کامرانی خدمتگزار

صدیق فرهنگ کشور و

کاندیدای حزب رستاخیز ملت

ایران را بپاس خدمات سی‌ساله‌ایشان در دبیرستان البرز برای نمایندگی‌مجلس شورای ملی به عموم اهالی محترم پایتخت توصیه مینماید .

آموزشگاه بهیاری بنیادملکه پهلوی

آموزشگاه بهیاری بنیاد ملکه پهلوی برای سال تحصیلی ۱۳۵٤ـ ۱۳۵۵ تعداد سی (۳۰) نفر دوشیزه داوطلب از طریق کنکور و مصاحبه حضوری از تاریخ اول مهرماه ۱۳۵٤ با شرایط زیر میپذیرد :

۱ـ سن بین ۱٦ تا ۲۵ سال.
۲ـ دارا بودن حداقل گواهینامه قبولی‌سوم متوسطه .
۳ـ دارا بودن سلامت و رشد کامل‌جسمانی و عقلانی و ظاهری .

داوطلبان میتوانند جهت ثبت‌نام و اطلاع ازکلیه مزایا و شرایط تحصیلی که در فرمهای‌چاپی آماده توزیع میباشد همه روزه از تاریخ۲٤ر۳ر۵٤ الی ۲٤ر٤ر۱۳۵٤ از ساعت ۸ صبح الی ۱۲ظهر بدفتر آموزشگاه بهیاری بنیاد ملکه پهلوی واقع درجاده پهلوی‌جنب پارك شاهنشاهی(بیمارستان قلب) با در دست داشتن مدارک زیر مراجعه‌نمایند.

۱ـ حداقل گواهینامه قبولی سوم متوسطه.
۲ـ ٦قطعه عکس ٤×۳
۳ـ اصل شناسنامه .

آموزشگاه بنیاد ملکه پهلوی

آقای مظفر جندقی نماینده فعلی مجلس شورای ملی و کاندیدای نمایندگی دوره بیست و چهارم از کرمان

آقای مظفر جندقی در سال ۱۳۰۷ در شهر کرمان متولد شد و تحصیلات ابتدائی و متوسطه رادر دبستان و دبیرستان پهلوی کرمان باتمام رسانید و از دانشکده حقوق دانشگاه تهران در رشته قضایی فارغ‌التحصیل گردید و پس ازاتمام تحصیلات و دریافت پروانه وکالت درجه یك دادگستری بکار وکالت دادگستری در تهران مشغول شد و با تاسیس و تشکیل شرکت‌های تولیدی و صنعتی بکار آزاد‌پرداخت و در امور مدیریت این شرکت‌ها دخالت و فعالیت چشم‌گیری داشته بطوریکه بسیاری از کارهای‌عمرانی کشور توسط همین شرکت‌ها باتمام وبپایان رسیده‌است .

آقای جندقی دارای مطالعات زیادی در امور اقتصادی و صنایع می‌باشد و در سالهای اخیر بکار کشاورزی علاقمند و ضمن انجام مطالعاتی ، به ایجاد وتاسیس واحدهای کشاورزی و تولیدی پرداخته که هریك از این واحدها درنوع خود ازنظر تکنیك کار وپیشرفت آنها مورد توجه‌بوده وسرمشقی برای اهالی این مناطق که دراستان کرمان واقع هستند می‌باشند .

آقای جندقی از طرف مردم کرمان افتخار نمایندگی دوره‌بیست وسوم مجلس شورایملی را یافته است ودر این مدت چهارسال بنابه شهادت و ضوابط موجود سعی و کوشش خود را در راه اجرای خواست‌های کرمان و همچنین در پیشرفت کارهای عمرانی استان هشتم و علی‌الخصوص شهر کرمان بکار برده است .

یکی ازمشکلات اهالی شهر کرمان گرفتاری کار ثبت منازل واراضی‌واقع درشهرکرمان بود که بعلت نبودن راه حل قانونی صدور سند مالکیت برای این اراضی‌امکان نداشت که باهمکاری سایرنمایندگان کرمان در مجلس شورای ملی‌نسبت به‌حل این مشکل اقدام و با تقدیم پیشنهاد و تصویب آن و گذاشتن یك ماده در قانون ثبت این مشکل حل شد و اهالی کرمان بایدبرای دریافت سندمالکیت خود به اداره ثبت کرمان مراجعه و تقاضای‌کتبی بنمایند .

راههای اصلی و فرعی استان تاحداکثر امکان یا انجام شده ویا دردست انجام بوده و یا در شرف شروع می‌باشد بنحوی که در حال حاضر چنانچه کلیه پروژه‌های تصویب شده انجام و باتمام برسد هیچ‌گونه مشکلی از نظر ارتباط بین شهرها و دهات کرمان موجود نخواهد بود .

در سایر زمینه های عمرانی شهر کرمان و سایر شهرهای تابعه شهرستان کرمان نیز حداکثر سعی وکوشش بعمل آمده‌و نتایج‌ثمربخش داشته است .

آقای مظفر جندقی

نامزدهای نمایندگی جمعی از صاحبان صنایع

به پیروی از منویات اعلیحضرت همایون شاهنشاه آریامهر و سیاست حزب رستاخیز ملت ایران دائر به شرکت همه افراد و مؤسسات در انتخابات مجلس سنا و شورای ملی افراد و شخصیتهای زیر را که از بنیانگزاران صنایع کشور ما هستند و از طرف هیئت اجرائی حزب رستاخیز ملت ایران نامزد شده اند، ضمن اظهار امتنان از این حسن انتخاب، بدینوسیله کارخانجات تولیدی و صنعتی زیر به نمایندگی از طرف عموم کارمندان و کارگران وابسته، کاندیداهای خود را بپاس خدمات اجتماعی و سوابق درخشان آنان در پیشبرد صنایع ایران، برای نمایندگی مجلسین سنا و شورا انتخاب و بسایر هموطنان عزیز نیز توصیه مینماید که با اطمینان کامل بافراد منتخب زیر رأی بدهند و یقین داشته باشند که این افراد با ایمان راسخ به حزب رستاخیز ملت ایران که نمایانگر اعتقاد بسه اصل: نظام شاهنشاهی، قانون اساسی و انقلاب شاه و مردم است، بمنظور اجراء و توسعه هرچه بیشتر برنامه های عمرانی و اقتصادی و اجتماعی کشور تحت توجهات عالیه شاهنشاه آریامهر، گامهای مؤثر برخواهند داشت:

نامزدهای نمایندگی مجلس سنا

جناب آقای مهندس جعفر شریف امامی

جناب آقای قاسم لاجوردی

جناب آقای علی رضائی

جناب آقای محمد ابراهیم نیکپور

جناب آقای کاظم کورس

شرکت کفش بلا ـ شرکت کارخانجات چیت سازی بهشهر ـ
شرکت پخش جمشید ـ شرکت تولیدی جوراب قدیشاه ـ
شرکت لاستیک و کفش سازی جم ـ
شرکت کارتن کار ـ شرکت چرمسازی زوک ـ شرکت کفش مهپوش ـ
شرکت پوست و چرم آذربایجان شرقی ـ شرکت دیتاسنتر ـ
شرکت پوست و چرم آذربایجان غربی

نامزدهای نمایندگی مجلس شورای ملی

جناب آقای دکتر علیمحمد بنکدارپور

جناب آقای عنایت اله بهبهانی

دکتر منوچهر سلیمی

نامزد نمایندگی مجلس شورایملی از رودبار

دکتر منوچهر سلیمی:

ـمسائلی از قبیل آب آشامیدنی، احداث پل، تأسیس بیمارستان و تأمین دارو و مسائل درمانی در رودبار باید بیش از اینها مورد توجه قرار گیرد

دکتر منوچهر سلیمی ، کاندیدای نمایندگی مجلس شورای‌ملی از رودبار ، درسال ۱۳۲۱ تولد یافت پس از اتمام تحصیلات ابتدائی و متوسطه در رودبار و تهران ، تحصیلات عالیه خودرا در رشته علوم سیاسی از دانشگاه (سن‌لوئیز)به‌پایان رساند و به‌کسب درجه دکترا نایل آمد و درهمین دانشگاه (سن‌لوئیز) به‌تدریس پرداخت .

دکتر منوچهر سلیمی ،پس از یکسال تدریس در دانشگاه سن‌لوئیز بایران مراجعت‌و در دانشگاه ملی مشغول تدریس شد . وی همچنین درمدرسه عالی پارس نیز علوم‌سیاسی و امور حزبی را تدریس می‌نماید .

دکتر سلیمی عضو هیات اجرائی موقت حزب رستاخیز ملت ایران بوده وریاست‌کانون دانشجویان را نیز عهده دار است .وی‌پیرامون برنامه کار خود اظهارداشت :

ـشهرستان رودبار نیازمندیهائی دارد که درصورت موفقیت درانتخابات ، بنام نماینده مردم این شهرستان درمجلس شورای‌ملی ، در رفع این نیازها از طریق جلب توجه‌دستگاه‌های اجرائی مملکت ،تلاش خواهم کرد و همچنین حداکثر کوشش خودرا برای تامین رفاه و آسایش بیشتر همشهریان عزیز وزادگاهم‌بکار خواهم بست . مسائلی از قبیل آب‌آشامیدنی ، احداث‌پل ، تاسیس بیمارستان و تامین دارو ووسائل‌درمانی درردبار باید بیش از اینها مورد توجه قرار گیرد . همینطورامورکشاورزی ودامپروری باتوجه به‌استعداد فوق‌العاده منطقه از نقطه نظر کشاورزی و دامپروری باید در رودبار توسعه و پیشرفت بیشتری حاصل نماید . رودبار از لحاظ داشتن راههای‌ارتباطی فرعی‌وروستائی باید غنی‌ترشود و اینها باضافه مسائلی دیگر ،از جمله اموریست که ازطرف من درصورت انتخاب شدن به‌نمایندگی مردم رودبار ،تامرحله تحقق قطعی و کامل ، باجدیت و کوشش هرچه تمامتر دنبال خواهد شد .

جلال الدین نوری افشار

(جلال افشار)

باسی سال سابقه خدمت در آموزش و تربیت نسل جوان

(رئیس انجمن دبیران علوم اجتماعی کشور)

مطلع وصاحب نظر درمسائل **سیاسی واجتماعی وملی)**

نامزد نمایندگی مجلس شورایملی در تهران ازسوی حزب فراگیر ندره‌رستاخیز ملت ایران بوده‌و باياری و حمایت معلمان و فرهنگیان عزیز پایتخت و همهٔ همشهریان آماده خدمتگزاری است

اکنون تصمیم باشماست

مردم تهران

به

کاندیداهای زیر رأی میدهند:

دکتر منوچهر آزمون
دکتر حسین خطیبی
دکتر محمدرضا عاملی
دکتر عباس حری
دکتر بقائی یزدی
جعفر منصوریان
پری اباصلتی
دکتر قدرت‌اله موثقی
محمد بهنیا
اسداله رکنی

استادان موسسه ملی زبان

اسامی کاندیداهای تهران

را برای نمایندگی مجلس سنا و شورای ملی بخاطر بسپارید

روز جمعه مردم در سراسر ایران به‌کاندیداهای مورد علاقه خود رای میدهند.

چون اسامی کاندیداهای تهران بعلت تعدد نامزدها در خاطر باقی نمیماند لذا اسامی آنان برحسب حروف الفبا درج میگردد تا مورد استفاده همه خوانندگان گرامی قرار گیرد.

نامزد های نمایندگی مجلس سنا از تهران

آقای دکتر جواد آشتیانی ـ فلیکس آقایان ـ امان‌الله اردلان ـ دکتر حسن افشار ـ دکتر علی امیر حکمت ـ محمد علی بوذری ـ سید محمد رضا جلالی نائینی ـ خانم شوکت ملک‌جهانبانی ـ آقای محمد تقی خستو ـ آقای محسن خواجنوری ـ تیمسار سپهبد بازنشسته خوشنویسان ـ آقای محمد حسین دها ـ دکتر خدارحم رئیس بهرامی ـ مصطفی قلی‌رام ـ ابراهیم ریاحی اصفهانی ـ علی رضائی ـ مظفر زنگنه ـ سید مرتضی سرمد ـ جعفر شریف امامی ـ دکتر عیسی صدیق (صدیق اعلم) ـ تیمسار سرلشگر بازنشسته‌علوی مقدم ـ آقای وجیه‌الله فاضل سرجوئی ـ دکتر محمدحسین فرخ‌پارس ـ عبدالله فریار ـ کاظم کورس ـ محمد حسن کهنوئی ـ دکتر محمد حسن گنجی ـ قاسم لاجوردی ـ دکتر محمد حسن مرشد ـ دکتر نصرالله مزدهی ـ آقای‌محمد علی مسعود انصاری ـ احمد مهران ـ خانم زهرا نبیل ـ آقای عنایت‌الله نصیری ـ دکتر محمد نصیری ـ محمد ابراهیم نیکپور ـ محمد رضی ویشکائی ـ مسعود هدایت ـ دکتر عزت‌الله یزدان پناه.

نامزد های نمایندگی مجلس شورایملی از تهران

دکتر منوچهر آزمون ـ دکترعلی آزمایش ـ خانم آصفه آصفی ـ خانم پری‌اباصلتی ـ دکتر رضا ابوحسینی ـ هادی ادیب سمیعی ـ محمدعلی ادیب مجلسی ـ نصرالله اردلان ـ عباس اردوخانی ـ دکتر حمید اعتبار ـ مسعود اعتصام ـ داود افشار پناه ـ جواد اقبال ـ خلیل‌الداغی ـ عزت‌الله‌اوزار ـ بهمن امینی ـ جهانگیر امیرحسینی ـ نصرت‌اله امیرمکری ـ خانم مامنظر ایمن سپاهی ـ دکتر ناصرالدین بامشاد ـ دکتر حسن باسفی ـ دکتر منوچهر باستان‌پور ـ محمدعلی باقرزاده ـ خانم منیر برجسته ـ مهدی برادران قاسمی ـ قاسم‌بصری ـ دکتر بقائی‌یزدی ـ کاظم‌بنان ـ محمود بنی‌هاشم ـ دکترابو القاسم بنی‌هاشمی ـ دکتر علی محمد بنکدارپور ـ عنایت بهبهانی ـ محمد بهنیا ـ خانم مهین بیانی ـ دکتر حسین پرنیانپور ـ خانم اشرف پرهیزکار ـ پرتو اعظم ـ رحیم پوربردباری ـ ابراهیم تمدن ـ خانم دکتر ماهدخت جاویدپور ـ احمد جلائیان ـ محمد جمالی آشتیانی ـ عبداله جوانشیر ـ فتح‌اله حاتمی ـ عباس حری ـ علی خاقانی ـ خانم فاطمه خزائی (توران‌آهی) ـ عزیزاله خسروی کامرانی ـ دکترحسین خطیبی ـ نصرت‌اله خطیبی‌نوری ـ خانم ویداداودی ـ مهدی دولو تاجبخش ـ محمودرجاء ـ یوسف رحمتی ـ طاهر رخشنده ـ صمدرضوان ـ حاج محمود رفیع‌زاده ـ اسداله رکنی‌فرد ـ دکتر محمد حسن رهنوردی ـ دکتر محمد امین‌ریاحی ـ عبداله ریاضی ـ حسین سادات حسینی ـ دکتر حسین سپاسگزاریان ـ خانم طلعت سرابندی ـ جهانگیر سرتیپ‌پور ـ محمد رضا سعادت‌فرد ـ خانم دکتر ملکه سید حجت‌اله طالقانی ـ حاج حمید سید اخوان ـ آقای امیرعلی سیفی ـ آقای اکبر شاکرین ـ آقای محسن شریعتمداری ـ آقای دکتر داریوش شیروانی ـ آقای عبادالله شیری ـ آقای حاج حسن صحرائی ـ آقای دکتر منوچهر صفائی محمود آبادی ـ آقای دکتر نصرالمطاهری ـ آقای میر محسن طباطبائی مدنی ـ آقای دکتر محمد رضا عاملی تهرانی ـ خانم فرنگیس عاصمی ـ آقای محمد حسین عباسمیرزائی ـ خانم قدس ایران عدیلی ـ آقای منوچهرفرید ـ خانم اقدس فرجامی ـ آقای مهندس نصراله فصیحی نوری ـ آقای داود فلاح مقدم ـ مجید فیوضاتی ـ دکتر جعفرقدسی ـ حسین قربانی نسب ـ خانم درخشنده کمالی‌آزاد ـ خانم فروغ‌کیا ـ دکتر حسن کیان‌زاد ـ دکتر علیقلی لقمان‌ادهم ـ داود لواسانی ـ بزرگ محمدی ـ سعید محمدی ـ حسین محمد طاری مقدم ـ ناصر مشیری ـ خانم بدرالملوک مصفا ـ (پازارگادی) ـ دکتر رضا مظلومان ـ جعفر منصوریان ـ دکتر قدرت‌الله موثقی ـ خانم زهره میرحیدر ـ جهانگیرنبوی تویسرکانی ـ خانم فاطمه نجیمی نائینی ـ خانم نعمت‌نعمت‌شاهی ـ خانم عظمی نفیسی ـ دکترجلال‌الدین نوری افشار ـ دکتر مسعود همایون ـ منصور یاسینی.

۳۰ خرداد

روز سرنوشت

فعالانه در انتخابات شرکت کنیم و آگاه‌ترین، صالح‌ترین و بهترین نمایندگان را که در سرنوشت یک یک ما مؤثر هستند برگزینیم

در این روز تاریخی و سرنوشت ساز، به:

پری اباصلتی

روزنامه نگار خدمت گزار واقعی شاه و مردم

و مدافع راستین حقوق حقه زن

و رفاه خانواده، رأی بدهید

من به

سناتوری علی رضائی

رای میدهم چون به شاهدوستی و میهن پرستی وی ایمان دارم

سرتیپ مهندس احمد قربانی

نامزدهای نمایندگی جمعی از صاحبان صنایع

به پیروی از منویات اعلیحضرت همایون شاهنشاه آریامهر و سیاست حزب رستاخیز ملت ایران دائر به شرکت همه افراد و موسسات در انتخابات مجلسین سنا و شورایملی ، افراد و شخصیتهای زیر را که از بنیانگذاران صنایع کشور ما هستند و ازطرف هیئت اجرائی حزب رستاخیز ملت ایران نامزد شده‌اند ،ضمن اظهار امتنان از این حسن انتخاب ، بدینوسیله کارخانجات تولیدی و صنعتی زیر به نمایندگی ازطرف عموم کارمندان‌و کارگران وابسته ، کاندیدا های خود را بپاس خدمات اجتماعی و سوابق درخشان آنان در پیشبرد صنایع ایران ، برای نمایندگی مجلسین سنا و شورا انتخاب و بسایر هموطنان عزیز نیز توصیه مینماید که با اطمینان کامل بافراد منتخب زیر رای بدهند و یقین داشته باشند که‌این افراد با ایمان‌راسخ به حزب رستاخیز ملت ایران که نمایانگر اعتقاد به سه اصل : نظام شاهنشاهی ، قانون اساسی و انقلاب شاه و مردم است ، بمنظور اجراء و توسعه هرچه بیشتر برنامه‌های عمرانی و اقتصادی و اجتماعی کشور تحت‌توجهات عالیه شاهنشاه آریامهر ، گامهای موثر خواهند برداشت :

نامزدهای نمایندگی مجلس سنا نامزدهای نمایندگی مجلس‌شورایملی

جناب آقای مهندس جعفر شریف‌امامی جناب آقای دکتر علیمحمد بنکدارپور

جناب آقای قاسم لاجوردی جناب آقای عنایت‌الله بهبهانی

جناب آقای علی رضائی

جناب آقای محمدابراهیم نیکپور

جناب آقای کاظم کوروس

شرکت کفش‌بلا ـ شرکت کارخانجات چیت‌سازی بهشهر ـ شرکت پخش‌جمشید ـ شرکت تولیدی جوراب قدیشاه ـ شرکت لاستیک و کفش‌سازی جم ـ شرکت کارتن‌کار ـ شرکت چرمسازی زوک ـ شرکت کفش مهپوش ـ شرکت پوست‌وچرم آذربایجان‌شرقی ـ شرکت دیتاسنتر ـ شرکت پوست و چرم آذربایجان غربی .

هیئت مدیره و کارکنان کارخانه قند قزوین

به جنابان آقایان مهندس جعفر شریف امامی ـ عنایت الله نصیری ـ علی رضائی ـ کاظم کورس ـ محمدابراهیم نیکپور ـ قاسم لاجوردی ـ دکتر محمد نصیری ـ مصطفی قلی رام ـ دکتر محمدحسین فرخ پارس ـ سرلشگر محمدعلی علوی مقدم

برای هفتمین دوره قانونگزاری مجلس سنا

وهمچنین به جنابان آقایان منصور یاسینی ـ علیمحمد بنکدارپور ـ وبانو فاطمه نجمی نائینی برای بیست و چهارمین دوره قانونگزاری مجلس شورای ملی رای خواهند داد .

مدیر عامل کارخانه قند قزوین غلامرضا زائرین

زنان و مردان شریف کرمان

علی اصغر مظهری در دوره گذشته نمایندگی مجلس شورای ملی از کرمان امتحان لیاقت و شایستگی و خدمتگزاری خود را بمردم این شهر بخوبی داده و از این طریق اعتماد عمومی را در وسیع ترین سطح ممکن جلب کرده است. با انتخاب آقای مظهری به نمایندگی مجلس شورای ملی رشد اجتماعی و حقشناسی خود را نشان دهید

انتخاب شخصیت‌های کاردان و میهن پرست یک وظیفه ملی و میهنی است

شرکت در انتخابات و دادن رای‌به‌افراد کاردان و میهن پرست یك وظیفه ملی و میهنی است کشور ما در عصر و زمان پر از تحولات اجتماعی و انقلاب ششم بهمن نیاز بوجود مردانی دارد که در مجالس سنا و شورا بتوانند هدف های رستاخیز ملی ایران را که بوسیله شاهنشاه‌آریامهر رهبر بزرك مملکت ارائه گردیده تامین نمایند و براین اساس آقایان زیر را که عمری در راه خدمتگزاری پشت سر نهاده به عنوان کاندیداهای مردم تهران برای مجالس سنا و شورا به عموم همشهریان ارجمند معرفی کرده و از همگان تقاضا داریم تا به‌این‌مردان نیك‌اندیش رای‌بدهند

سنا : آقایان‌مهندس جعفرشریف امامی ، رضی ویشکائی، مسعود هدایت ، جلال نائینی، بوذری ، قاسم لاجوردی .

شورا : جعفر منصوریان ـمسعود اعتصام ـ جهانگیر امیرحسینی ـ منوچهرآزمون ـ کاظم بنان .

انجمن محلی خیابان آصف شمیران بازرگانان و پیشه وران راسته خیابان فردوسی مدیران ، کارمندان ، کارگران آجر تهران اصناف و پیشه‌وران لاله‌زار، خیابان ثبت خیابان سوم اسفند

انجمن دیابت ایران

آگهی

دومین دوره آموزشی عالی بیماری قند

انجمن دیابت ایران تشکیل دومین‌دوره آموزشی عالی‌بیماری‌قندباهمکاران استادان دانشکده های پزشکی و متخصصان علوم تغذیه را از تاریخ ۱۷ تا۲۲آبانماه ۱۳۵٤ باستحضار میرساند .

از پزشکان داوطلب شرکت‌در این دوره تقاضا میشود درخواست‌خود را برای ثبت‌نام به‌نشانی زیر ارسال فرمایند .

نشانی : خیابان پهلوی ـ شماره ٤٦۲ ـ ساختمان انستیتو خواربار و تغذیه ایران

انجمن دیابت ایران

آ ـ ۱۸۸۲۰

پذیرش دانشجودر آموزشگاه‌افسری اسلحه‌ومرمیات نیروی‌هوائی شاهنشاهی

۱ـ آموزشگاه افسری اسلحه و مرمیات نیروی هوائی شاهنشاهی از دیپلمه های ریاضی و یاطبیعی که‌حد اکثر سن آنها ۲٤سال (برای کسانی که خدمت زیر پرچم را انجام داده‌اند ۲۵ سال تمام)باشد و دارای سلامت جسمانی کامل بوده و از عهده آزمایش استعداد مربوطه برآیند برای دوره ۱۸ ماهه آموزشگاه دانشجومی‌پذیرد.

۲ـحقوق ومزایا :

دانشجویان در مدت تحصیل‌درایران شبانه‌روزی بوده وهزینه آنان بعهده نیروی هوائی می‌باشد وماهیانه مبلغ ۸۰۰۰ ریال دریافت خواهند کرد . دانشجویان پس از طی دوره تحصیل بدرجه ستوان سومی مفتخر و اولین حقوق آنان‌فعلا۱۹۰۳۰ریال‌ودرصورتیکه درخارج از مرکز خدمت نمایند ۳۳۳۱۰ ریال خواهد بود .

۳ـافسران از مزایای دیگری نظیر، طی دوره و ماموریت های خارج از کشور ، پاداش سالیانه پس‌اندازتامین آتیه که درمدت۳۰سال‌خدمت بالغ بر ۳٦۲۰۰۰۰ ریال میگردد ، بهره‌مند میگردند خانه های سازمانی و درمان رایگان و استفاده‌ازفروشگاه‌های‌ارتشی باتخفیف قابل ملاحظه نیز قسمتی از مزایای خدمتی آنان خواهد بود .

٤ـ داوطلبان برای استفاده از موقعیت و ثبت‌نام همه روزه باستثنای پنجشنبه ها و تعطیلات‌رسمی‌بادردست داشتن مدارك تحصیلی و فتوکپی آن وعین شناسنامه از ساعت ۷ صبح تادوبعد ازظهر در تهران به‌فرماندهی آموزشهای هوائی خیابان دماوند (تهران نو) ایستگاه فرودگاه و در شهرستانها به‌پایگاهها ، ایستگاه های نیروی هوائی ویا مرکز کاریابی وزارت کار وامور اجتماعی مراجعه نمایند .

م‌الف ۵۵۵۵

نیروی هوائی شاهنشاهی

شرکت سهامی‌تاسیسات‌جهانگردی به‌آگاهی عموم‌میرساند:هتل‌کوهستانی شمشك واقع در ۵۵ کیلومتری شمال شرقی تهران و هتل‌دیزین واقع‌در۱۱۵ کیلومتری شمال تهران مجهز به رستوران ، بار ، دیسکوتك وموقعیتی بسیار مناسب جهت برگزاری‌کنفرانس ها ،سمینارها و گشتهای تابستانی‌از اول خرداد ماه لغایت اول آذرماه با منظور کردن ۲۵ درصد تخفیف درنرخ اتاق‌در خدمت شماست :

برای‌کسب اطلاعات بیشتر با تلفن ٦۵۷۲۲۱ یا آدرس بلوار الیزابت، خیابان قادسی پلاك ۱۲ تماس گرفته شود

م الف ۳۹۱٤

با کولرگازی هات پوینت

درجه هوارابه میل خودتنظیم کنید

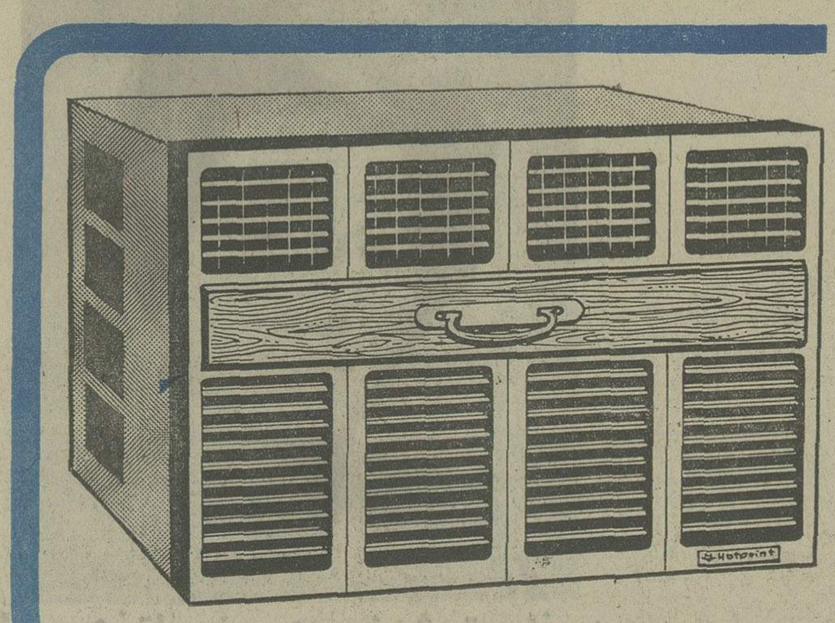

مشخصات کولر گازی هات پوینت

۱: دارای کمپرسور از نوع گردان (روتاری) است بهمین علت بدون لرزش وبی صدا ترین کولری است که تاکنون ساخته شده است.

۲: قدرت خنك کنندگی آن مافوق‌هر کولر دیگر است .

۳: ترموستات آن‌قابل تنظیم است.

٤: پروانه آن دوسرعته است.

۵: در مقایسه با کولر های دیگر مصرف برق ناچیز وبازده آن از نظر ایجاد هوای خنك بسیار زیاد است.

کولر گازی هات پوینت در مدل های متعدد

Hotpoint

هات‌پوینت با تجربه‌ترین سازنده‌وسایل خانگی در امریکا

P.O.1

سنا
به‌مردان باتجربه
نیازدارد

سنا
به‌مردان تحصیلکرده
ودانشمند نیازدارد

سنا
به‌مردان دلسوز
وفداکار نیازدارد

سنا
به‌مردانی باسرمایه
عظیم معنوی نیازدارد

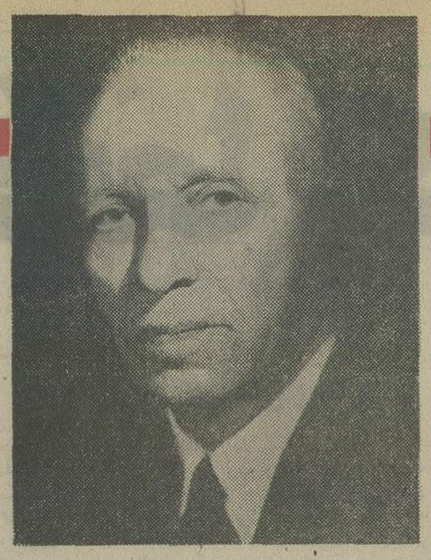

کارنامه ۵۰ سال خدمت
دکتر جواد آشتیانی
کاندیدای سناتوری تهران

بیوگرافی:

دکتر جواد آشتیانی در یکی از خاندان های اصیل روحانیت و دانش پرور ایران پا به عرصه حیات‌نهاد. جداعلای او، شادروان میرزا حسن آشتیانی ، در زمان‌خود ، از مهمترین مراجع تقلید عالم تشیع و از مبشران فرهنگ‌و ایران پرستی بود . پدرش ، شادروان میرزا هاشم آشتیانی نیز ، طی چندین دوره متوالی در سمت نمایندگی مجلس‌شورای‌ملی خدمتگزار این آب و خاک بوده است.

دکتر جواد آشتیانی ، تحصیلات‌متوسطه خود را در مدرسه دارالفنون با تمام رسانید . آنگاه‌برای‌تحصیل پزشکی‌عازم فرانسه شد و مدارج دانشگاهی و دوره‌تخصصی‌را در این‌کشوربا‌موفقیت گذرانید.

دکتر آشتیانی پس از پایان تحصیلات خود، به‌امراعلیحضرت فقید رضا شاه کبیر مامور سرپرستی و امور دانشجویان اعزامی شد که بسیاری از آنان،هم اکنون مصدر مقامات مهم مملکتی هستند . خدمات دکتر آشتیانی درمواضع و سمت‌های گوناگون ، طی ۵۰ سال همچنان‌بی‌وقفه ادامه یافته است.

سمت‌ها و خدمات:

رئوس مشاغل و خدمات دکترجواد آشتیانی طی ۵۰ سال به شرح زیر است:

- ریاست تعلیمات عالیه وزارت‌فرهنگ
- شرکت موثر و مستقیم در تاسیس دانشگاه تهران
- مسئولیت‌اموردانشکده‌پزشکی‌و داروسازی و دندانپزشکی دانشگاه تهران طی سال های متمادی.
- ۳۷ سال استادی کرسی بهداشت در دانشگاه تهران.
- بنیانگذار بهداری بانك ملی ایران.
- نمایندگی مجلس شورای ملی‌از تهران در دوره پانزدهم
- نمایندگی مجلس موسسان در سال ۱۳۲۸ و۱۳۴۶
- وزیر بهداری
- سناتور انتصابی شیراز دردوره چهارم مجلس سنا
- سناتور انتخابی تهران دردوره‌های پنجم و ششم مجلس سنا
- عضویت شورای عالی فرهنگ‌وشورای دانشگاه تهران وشورای علمی بنگاه پاستور
- ربع قرن مدیریت‌عامل سازمان شاهنشاهی خدمات اجتماعی

سازمان شاهنشاهی خدمات اجتماعی طی‌ربع قرن توفیق یافت در اجرای منویات مبارك ملوکانه و تحت رهبری و سرپرستی‌والاحضرت شاهدخت اشرف‌پهلوی ، متجاوز از ۲۵۰ درمانگاه در دور افتاده‌ترین نقاط‌کشور و همچنین بیمارستان های بزرگی مانندمرکز پزشکی رضا پهلوی در تجریش_بیمارستان نکوئی قم _ بیمارستان فرح پهلوی رامسر تاسیس‌نماید.علاوه بر خدمات‌وسیع درمانی ، تربیت پرستاران تحصیل کرده و بنیانگزاری پرستاری نوین ایران،ایجاد آموزشگاه حرفه‌ای رضا پهلوی ، تاسیس بنگاه خیریه دارو پخش عظیم‌ترین‌کارخانه دارو سازی خاور میانه ، ایجاد چاپخانه افست (۲۵ شهریور) بزرگترین‌چاپخانه در خاورمیانه و چاپ و توزیع رایگان سالیانه متجاوز از ۲۰ میلیون‌جلدکتاب درسی ابتدائی بین نوباوگان کشور ، از اهم خدمات سازمان شاهنشاهی‌خدمات اجتماعی است که طی ۲۵ سال در زمان مدیریت عامل دکتر جواد آشتیانی به‌انجام رسیده است .

نشان‌ها وافتخارات:

دکتر جواد آشتیانی ، بپاس خدمات فرهنگی و اجتماعی ، مفتخر به دریافت نشان های زیرشده است:

- نشان درجه اول همایون
- نشان درجه اول سپاس از وزارت فرهنگ وهنر
- نشان درجه اول خدمات اجتماعی
- نشان «لژیون دونور» ازدولت‌فرانسه
- عالی‌ترین نشان خدمات اجتماعی فدرال اتریش
- نشان «کوماندورنیل» ازجمهوری مصر

سمت‌های فعلی:

دکتر جواد آشتیانی هم اکنون‌در سمت های زیر مشغول ادامه خدمت است:

- سناتور انتخابی تهران ورئیس‌کمیسیون های بهداری و رفاه اجتماعی مجلس سنا
- عضو دائمی‌هیئت مدیره‌سازمان شاهنشاهی خدمات اجتماعی
- عضو شورای عالی درمانی جمعیت شیر وخورشید سرخ ایران

برنامه کار و هدف‌ها

دکترجواد آشتیانی میگوید : «فرمان ملوکانه دایر بر تاسیس حزب رستاخیز ملت ایران ،چشم انداز جدید وگسترده‌ای‌در افق کشور عزیز ماگشوده است‌وتشکل فرد فردملت دراین حزب، امکانات عظیمی فراهم ساخته‌است تا با الهام از هدف های رستاخیز و با برخورداری از شرایط عصر انقلاب ، آرمان‌های ملی بنحو سریعتر و سازنده‌تری‌به تحقق پیوندند.

من نیز با سرمایه گرانبهای تجربیات گذشته و شور و شوق خدمت‌به‌شاهنشاه ومیهن،کوشش‌خواهم کرد در این فضای جدید، وظیفه ملی و سهم فردی خود رابعنوان یك خدمتگزار ، به‌فرهنگ و اجتماع کشورم ادا کنم.»

شماکه رأی میدهید سناتور خود را با اندیشه و درایت انتخاب کنید

به دکتر جواد آشتیانی رأی بدهید

کولی‌ها از آنها فقط یک خاطره میماند

۸ میلیون کولی در ۵ قاره دنیا زندگی میکنند

کولی‌ها ، مظهر سادگی ، صفا و عشق ودلدادگی هستند

کولی ها درکتاب

در باره کولی ها کتابهای بسیاری نوشته‌اند مثل این اثر « ژان‌پی‌پرای‌یژوا» و یا « کارمن» اما هنوز زندگی کولی انباشته بازار و رمز است .

نوای نرم ویولن کولی‌ها ، پرطرفدار ترین نوای موسیقی در کاباره‌ها و بارهای سطح بالای دنیاست

از نقطه‌یی به نقطه دیگرند، اما قوانین مرزی میان کشور ها،دست وپایشان را در مهاجرت ازکشوری به کشور دیگر بسته است.

حالا، قلمروی خانه بدوشی کولی ها ، از شهر به شهر واز روستا به روستا محدود شده است.

کولی ها هرگز خصوصیت‌خانه بدوشی خود را از دست نمیدهند و از همین رو بیشترشان‌ازنعمت سواد بی بهره‌اند.

بسیاری از کولی ها ، در بیسواد ماندن و با مردم‌متمدن جوش نخوردن اصرار زیادی دارند. آنها معتقدند : کولی ها احتیاجی بسواد و به‌مقررات وقوانین دست و پاگیر آدمهای شهری ندارند. انسان، مثل پرنده های سبکبال آزاد بدنیا آمده است، بنابراین بایدمثل پرنده ها آزاد و سبکبال بهر جای دنیا که دلش هوای آنرا میکند، پرواز کند و مثل پرنده ها، آزادو سبکبال‌بمیرد.

این دسته از کولی ها قانون ومقررات شهرنشینی را، دشمن شماره یك خود میدانندوازاینکه این قوانین همه‌جا مثل سایه آنها را دنبال میکند، احساس ناامنی میکنند.

عشق ودلدادگی

کولی ها ، آداب و رسوم و خصوصیات زیادی دارند که مردم عادی از آنها بی‌بهره‌اند . این آداب و رسوم از اصالت خاصی برخوردار است و بهمین جهت، همیشه مورد توجه وعلاقه مردم دیگر قرار داشته است .

کولی ها با رقص های‌دلپذیر و نوای سازهای قدیمی واصیل و از آن مهمتر، عشق ها و رمانتیك به حساب می آید.

کولی ها هنوز هم مردم‌جهان را مجذوب خود میکنند نوای گرم و پرسوز وگدازوو«ویولن» نوازندگان کولی، امروز ازپر طرفدارترین نواهای موسیقی‌در کاباره ها و بار های سطح‌بالای شهر های بزرگ دنیاست.

در باره آداب و رسوم‌کولی ها و سابقه تاریخی و موطن اصلی‌آنهاتاکنون‌تحقیقات‌زیادی بعمل آمده است.

نتیجه این تحقیقات‌دامنه‌دار نشان داد که زادگاه کولی ها، «هند» است و آنها در سال‌های میان ۹۵۰تا۱۰۰۰ قبل ازمیلاد، مهاجرت بزرگ خود را بسر زمین های غربی آغاز کرده‌اند، در حالیکه قبل از آن می ـ

از این چهار میلیون، ۲ میلیون در غرب و۱ میلیون دیگر در شرق اروپا قرار دارند و چهار میلیون بقیه در آفریقا ، آمریکا ، کانادا ، استرالیا ، زلاندنو وآسیا پراکنده‌اند.

درصد نسبتا زیادی از کولی های آسیا در ایران پراکنده‌اند که قبیله بزرگ «فیوج» راتشکیل داده‌اند .

کولی های فیوج،در سراسر کشور پراکنده‌اند اما جای پای آنها در شیراز،همدان ، اراک، نهاوند ،بروجرد و نویسرکان بیشتر بچشم میخورد . قبیله فیوج در ایران ، چندین‌شاخه فرعی نیز دارد که جوکی ، قرشمال ، قریبل‌بند ، غریبو ، غریبی ولولی از آنجمله‌اند .

اغفال سرداران دشمن ازطریق عشوه‌گری های کولی‌وار خود، مهارت زیادی بخرج داده‌اند. اما پس‌ازپیروزی ها و برقراری آرامش های بعداز جنگ . نصیب چندانی از این فداکاری ها نبردند،زیرا انسان شهرنشین مغربی ، بهمان اندازه که از بهره‌وری از هنر و سنت های زیبای کولی ها لذت میبرد، از آمیزش وهم‌نشینی‌با آنهاگریزان است .

کمونیسم و کولی ها

با گذشت زمان و محدود شدن مقررات مرزی، ارتباط کولی ها با آداب و سنن تاریخی آنها بتدریج قطع شده است . حالا ، بعلت محدودیت زیاد در مهاجرتها،

جشن کولی ها

اجتماع اخیر کولیهای پرتغال در جشن سالیانه نه روزشان آنها ، بطور جمعی ، برای آماده کردن غذاهای جشن‌با هم همکاری میکنند .

در چهارگوشه دنیا ، در میان جمعیتی بالای سه میلیارد نفر ، هشت میلیون زن و مرد کولی ، شب را به صبح و طلوع خورشید را به غروب میرسانند ، درحالی که قلب یکایك آنها ، در هوس‌تند فرار از مرزهای کوناکون و گریز از قیدو بند زندگی شهرنشینی ، بشدت می‌تپد .

یك‌کولی قبل‌از هرچیز ، یك انسان بیقرار وعاشق گشت‌وسفراست‌وبسیاری از آنها ، پیش از آنکه شیفته انسان‌بودن خود باشند ، عاشق این خصوصیتند .اما کولیهای امروز دیگر نمی‌توانند بسان پدران واجداد خود هرروز به آسانی به دیاری روند و روز دیگر ، از سرزمینی دیگر سردرآورند .

مرزهای جامعه پایبند به مقررات قرن بیستم ،دیگرکولی وغیرکولی نمی‌شناسد. از این‌رو ، کولیهای قرن بیستم خود را بمانند پرنده‌های اسیری می‌یابند که شهرنشینی بی‌انعطاف این قرن ، آنهارا در قفسهای طلائی اسیر کرده است .

«رومان» ها یا به اصطلاح جدید: کولی ها ، از یك‌تاریخ سه هزار ساله برخوردارند اینان خانه بدوشانی هستند که موطن اصلی‌شان ، شبه قاره پهناور هند بوده است.

در هزاره اول قبل از میلاد مسیح، آنها زادگاه خود ـ در شرق شبه قاره را ترك گفتند وبسوی «غرب»، مهاجرت‌کردند وامروز، پس‌ازسی قرن که از نخستین مهاجرت گروهی آنها میگذرد، در چهار گوشه دنیا نشانه های فراوانی از وجود آخرین نسل «رومان» ها بچشم میخورد.

برندەهای سیکبال

این نشانه ها بهمان قوت در سرزمین‌های‌اینسوی‌اقیانوس اطلس بخصوص اسپانیا بچشم میخورد که در قاره‌تازه کشف شده آنسوی اقیانوس کولی ها خانه بدوشان همیشه مهاجرند و به این خصوصیت عشق میورزند.

آنها دائما در حال کوچ‌کردن

پنداشتند که کولی هاازکنار نیل وسرزمین‌فرعون‌ها آمده‌اند. قبل از انجام این تحقیقات علمی ،تاریخ پیدایی کولی ها همیشه با هاله‌یی از ابهام و حوادث شورانگیز همراه بود. خود کولی ها نیز در انتساب خود به داستانهای اساطیری اغراق میکردند.

تاریخ ۳ هزار ساله

آنچه هست، انتساب تاریخ برآمدن کولی ها به سه‌هزار سال پیش، قطعی مینماید. در این اواخر، آنها بتدریج موطن اصلی خود رهند را ترك گفتند و در سراسر دنیا پراکنده شدند. در این میان،قاره‌کوچك وزیبای اروپا برای کولی ها جذابیت زیاد داشته است‌تا آنجا که امروز نیمی از هشت میلیون کولی جهان در این قاره زندگی میکنند .

تاریخ ادبیات‌جهان، کتابهای زیادی را بیاد دارد که ازعشق ودلدادگی در میان کولی ها حکایت میکند و در میان‌همین کتابها، آثاری وجود دارد که هریك ، شاهکاری از ادبیات عروسی های افسانه‌یی‌خودمردم جهان رامجذوب میکنند .

همین جذبه و صداقت و اصالت کولی ها بود که‌شاعران ونویسندگان بسیاری راشیفته خود کردو آنها را بخلق‌آثار بیادماندنی‌درباره کولی‌هاواداشت

درمیان آنها لولی ها ، در رامشگری شهره‌اند و جوکی‌ها در خانه بدوشی ، اگرچه همه

آنچه از آداب و رسوم‌خاص کولی های آسیائی بجای مانده ، چیزی است که با

همین آداب و رسوم درمیان کولی های افریقایی نمود زیادی دارد و همینطوراست آداب ورسومی که‌کولی های اروپائی دارند ، با آنچه درمیان کولی های آمریکائی بچشم میخورد .

حتی میان آداب و سنن‌کولی های چند کشور از یک قاره نیز اختلاف زیادی وجود آمده است . رقص ها ، ساز ها و عشق و دلدادگی‌های یک کولی اسپانیولی ، با رقص و ساز و عشق کولی‌فرانسوی باایتالیایی متفاوت است ، درحالی که این سه کشور در کنار هم و در یک سوی دریای مدیترانه‌قرار دارند .

با اینحال کولی های جهان

یک خصوصیت خودرا همچنان حفظ کرده‌اند و آن اصراردر خانه بدوشی و کوچ کردن‌های مداوم است و تا آنجا که‌قادر باشند این اصرار را به عمل درمی آورند .

کولی ها بیش‌از هر جماعت دیگری ، مصداق این بیت ناب شیخ شیرازند که میگوید :

«از هر چمن گلی بچین و برو ...»

براساس همین واقعیت‌است که امروز،حتی‌درچین کمونیست نیز گروه های کوچکی‌از کولی ها بچشم میخورند که حاضر نمی شوند آزادی‌و ازادمنشی خود را باقیدوبند نظام‌اشتراکی این سرزمین هماهنگ کند .

در سرزمین های غربی‌نیز وضع بهمین گونه است : در فرانسه ،انگلیس ، اطریش، اسپانیا ، پرتغال‌و کشورهای دیگر اروپائی ، کولی ها ، سال های متمادی با مردم‌این سرزمین ها ، «برادرانه» زندگی کرده‌اند و در همه‌این درازا ، سایه فرهنگ وآئین و سنن اروپائی را برسرخود حس کرده‌اند اما همچنان ، بصورت یک‌کولی باقیمانده‌اند و بهمین جهت دردسر های زیادی برای این جوامع بوجود آورده‌اند .

دختران کولی خیلی کم دل در گرو عشق مردان مغربی داده‌اند . اما در هر موردی که این عشق بوجود آمده ماجرای بزرگی‌نیز بدنبال‌داشته است و دراین ماجرا هامعمولا. مرد مغربی چنان اسیر عشق دختر کولی شده که خانه و کاشانه‌اش را رها کرده و بدنبال معشوق راه مهاجرت و سفر به سرزمین های‌ناشناخته را درپیش گرفته است .

کولی ها برای امرار معاش خود دوبرگ‌برنده قوی دردست دارند .

ـ رقص و موسیقی،و صنایع دستی .

آنها به محفلی که پابگذارند، **همه را شیفته رقص های زیبا و نوای گرم و دلنواز ویولن خود میکنندوصنایع دستی آنها چنان ظریف‌وزیباست که کمتر خریدار شهری میتواند با**

بی‌اعتنائی ازکنارآنها ردشود.

زندگی کولی ها پس‌از گذشت سه هزار سال ازعمر این قوم‌خانه‌بدوش، همچنان بصورت بدوی و بی‌تاثیر از مدنیت بشری ، رنگ و زمینه اصلی خود را حفظ کرده است .

آنها حتی در دهه هشتم قرن بیستم‌برای معالجه بیماران خود همچنان از برگ گیاهان و طبابت بومی که شباهت زیادی به طبابت بدوی آفریقائی دارد استفاده میکنند و بهمراه آن ، برای بهبود حال بیماراز جادو و نواختن ویولن و اجرای‌رقص ، طلب‌میخواهند.

کولی ها برای بشر متمدن بخصوص در دو سده‌اخیر ـ بصورت یک مسئله مهم تلقی شده‌اند . بشر متمدن ، بی آنکه بتواند نسبت بسرنوشت هشت میلیون کولی آواره و بی‌پناه به باورها و آئین‌های خودبی‌اعتنائی بخرج دهد ، تلاشی زیادی بعمل آورد تا بنحوی برای آنها ، در

خانواده بزرگ و تقریبا یک دست و یکرنگ خود جای مناسبی ذخیره کند اما همه این تلاشها بدایل سماجت کولی‌ها به بن‌بست رسیده است .

آنچه هست ، نسل کولی‌ها رو بانقراض است .

طبیعت زمانه‌بی‌که‌عصر بورژوازی صنعتی را به پشت سر گذاشته، با طبیعت نسلی که یادگار دوره شبانی است ، سازگار نیست .

کولی‌ها این را می‌فهمند و همچنان در زندگی با یادگارهای دوره شبانی اصرار دارند اما خودشان نیز میتوانندکه‌تحولات سریع جهان ناموفق صنعتی ، به اصرار توام با نگرانی آن‌ها واقعی نمی‌نهدودیریازود ، نسل کولی ها از جهان رخت‌برخواهد بست.اما شایدتاسده های بسیاری پس از آنزمان نیز ، بشر متمدن نتواند یاد ساده‌دلی ، صفا و صداقت و عشق و دلدادگی بی ریای کولی ها را از خاطربزداید.

این یاد در ادبیات جهان ، همچنان گرم و دلپذیر زنده‌خواهد ماند .

موج آوارگی ـ

ورفتن‌ازنقطه‌ای بنقطه‌دیگر هستند. صحرای مضر دیده میشود رقص کولیها است .

همه ساله سه میلیون‌کولی در سراسر جهان درحال حرکت درعکس‌اجتماع عده‌ای‌ازکلیها در و آواز همراه و همسفر همیشگی

کولیهای فرانسوی همه ساله در « سن ـ ماری‌دلامیر» کردهم . جمع می‌آیند .

مواردی پیش میآید که یک اشتباه باعث پشیمانی میشود .

اگر میخواهید مطمئن باشید . دامپر ولوبی‌ام ۸۶۰ را انتخاب کنید .

۱ـ وقتیکه دامپر و لوبی ام ۸۶۰ برتری و مقام خود را به ثبوت رسانده و ما از آن بی اطلاع مانده‌ایم .

۲ـ وقتیکه کامیونهای کمپرسی اغلب با تمام کوشش و قدرت خود از حرکت بازمانده و تا شاسی در گل فرو شده‌اند ولی دامپر ۸۶۰ ولوبی‌ام راحت از تمام این موانع گذشته و بار خود را به مقصد میرساند درحالیکه شما انتخاب دیگری نموده‌اید .

۳ـ درچنین موقعیتی ممکن است‌که شما یك نفس راحت بکشید زیرا که مالکیت یکدستگاه دامپر ۸۶۰ ولوبی‌ام این امکان را به صاحبش میدهد .

دامپری‌که آزمایش داده و ثابت نموده است‌که تنها وسیله‌ایست برای استفاده در شرائط استثنائی در شرائطی‌که کامیونهای‌کمپرسی دیگر عاجز مانده باشند .

دامپر ولوبی‌ام ۸۶۰ راننده های قهرمانی هم میسازد چون راننده بجز اطمینان باینکه در هیچ شرائطی باز نخواهد ایستاد درمبل راحتی درکابین ایمنی آزمایش شده‌که هرگز خطری برای راننده نخواهد داشت نشسته ، زیرا کابین مخصوص راننده ازگرما و سرما وازصدای بیرون عایق شده است . دنده و فرمان با برق‌کمپرسی وهیدرولیك مثل بازیچه‌ای در دست اوست ازشرائط خوب دیگراینکه مفصل مخصوص تریلی به تراکتور طوری طرح شده‌که میتواند ۳۶۰ درجه بدون اینکه تراکتور واژگون شود دور محورخود بچرخد . قفل اتوماتیك موتوربه‌گیربکس در دنده آخر بطورخودکار عمل‌کرده و تمام نیروی موتور را برای سرعت بمصرف میرساند .

از غرفه ما در نمایشگاه ماشین آلات ساختمانی ۷۵ دیدن کنید

شرکت ایران و سوئد

VOLVO BM

خیابان سوم اسفند شماره ۲۹ تلفن : ۳۱۴۱۶۱ تهران ایران

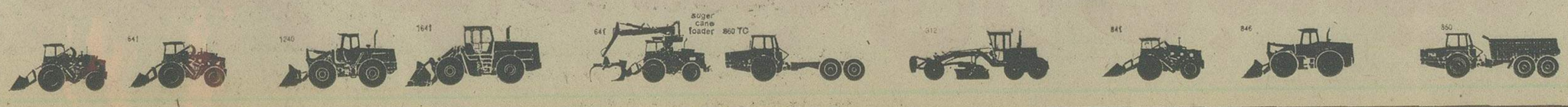

کاندیداهای نمایندگی مجلسین را بشناسید

سیدمرتضی سرمد

کاندیدای مجلس سنا را بشناسیم

سیدمرتضی سرمد متولد سال ۱۲۹۱ در تهران از چهرههای برجسته اقتصاد و از قضات بنام کشور از سوی حزب رستاخیز ملت ایران بعنوان کاندیدای مجلس سنا از تهران انتخاب شده است برای آگاهی بیشتر هموطنان خدمات اجتماعی و اقتصادی و نیکوکاری ایشان در ذیل درج میگردد .

تحصیلات و مدارج علمی: فارغ‌التحصیل از دانشکده‌حقوق و سیاسی تهران در سال ۱۳۱٤ :

دیدن دوره‌های اختصاصی در آمریکا، اروپا، کارشناس سازمان ملل و عضو هیئت مدیره حقوق‌دانان بین‌المللی قوانین و مسائل آب .

خدمات مختلف قضائی و اداری ـ بدوا ریاست‌کل دادگاه‌های بخش تهران ـ قضاوت در دادگاه شهرستان تهران و دادگاه استان ـ معاونت اداره تهیه قوانین ـ بازرسی کل‌کشور ـ مدیرکل اقتصاد عضو هیئت مدیره‌بنگاه مستقل‌آبیاری ـ معاون نخست‌وزیر.

و از تاریخ تاسیس وزارت آب‌وبرق (نیرو) باحفظ سمت قضائی و دادیاری و (مستشاری دیوانعالی کشور) مشاور عالی وزارت آب‌وبرق بوده وبکرات در کنفرانسها و مجامع‌بین‌المللی قوانین آب و محیط زیست بنمایندگی دولت ایران شرکت نموده است .

فعالیت دراجرای اهداف ۱۲گانه منشور انقلاب شاه وملت خاصه دواصل سهیم کردن کارگر درسود کارگاه وملی کردن آب داشته ودر تشکیل سندیکاها ومجاهدت در تشکیل اتاق صنایع و معادن نموده است .

تالیفات و آثار قلمی ـ رساله اقتصاد نظام اقتصادی ـ چهار جلد کتاب حقوق مربوط به‌آب وجریم ازنظر فنی حقوقی ـ رساله طلاق و بحث در اتفاق

چرا میخواهم به سنا بروم ؟

نتیجه چهل سال خدمات اداری‌وقضائی و اقتصادی‌وسیاسی ومطالعات ونتایج شرکت درمجامع بین‌المللی که برای مملکت و زندگانی اجتماعی وترقیات‌ملک وملت‌مفید میدانم‌میخواهم درسنا که مرکز عالی قانون‌گذاری است بکار بندم‌و با استفاده‌ازتجارب و اطلاعاتی که از قوانین فنی ومعالها همکاری با مهندسین و دستگاههای اجرائی دارم در تکامل وآرایش قوانین انقلابی و تطبیق قوانین ومقررات انقلابی ازلحاظ دیداجرائی و هم‌آهنگی باقوانین مدنی اقدامات که زمینه را برای تنظیم یک قانون‌کافی وکامل بعنوان کد آریامهر فراهم می‌سازد انجام دهد .

وظیفه و نقشی که برای خود درسنا احساس میکنم

اصولا یک فرد حزبی در مقام نمایندگی یا سناتوری طبعا تابع انضباط و اصول مرامی حزب خواهد بود. وچون خطوط برنامه‌های پیشرفت همه‌جانبه امور مملکتی برای رسیدن بحداکثر و حداعلای رفاه مردم و ترقی همه‌جانبه مملکت در مراکز حزبی برهبری داهیانه اعلیحضرت همایون شاهنشاه آریامهر ترسیم میگردد و بدستگاه قانون‌گذاری احاله می‌گردد لذا وظیفه و نقش نماینده یا سناتور حزبی این است که در وضع قوانین و مقررات جهت اجرای اصول فکری حزب وبرنامه های طرح شده نهایت دقت وهوشیاری را اعمال نمایند تا قوانینی که بتصویب میرسد از هر جهت کامل و بی‌نقص وسهل‌الاجرا و منطبق با مزاج و مقتضیات خاص کشورمان باشد و در موارد لزوم پیشنهادات اصلاحی‌وطرحهای مفیدنیزطبق ضوابط پارلمانی براساس رفاه اجتماعی تقدیم مجلسین می گردد .

بطور خلاصه یک سناتور بعقیده اینجانب پاسدار حق‌و فضیلت است .

سیدمرتضی سرمد

مستشار دیوانعالی کشور

همشهریان عزیز!

ما اطمینان داریم مردم شریف ومحترم تهران که از حقوق بشر حمایت نموده و به آزای و آزادگی ایمان راسخ دارید‌درهفتمین دوره‌نمایندگی مجلس سنا به‌آقای سید مرتضی سرمد که شخصی محترم واز خانواده مسلمان و متدین متولد شده است رای خواهند داد .

آقای سید مرتضی سرمد همانطوریکه در تحصیل به مدارج عالی رسید از نظر اقتصاد و خدمات اجتماعی نیزبحق شایسته نمایندگی مجلس سنا میباشد .

خدمات نامبرده: بدوا ریاست کل دادگاه بخش تهران ـ قضاوت‌دردادگاه شهرستان‌تهران ودادگاه استان ـ معاونت اداره تهیه قوانین ـ بازرسی کل کشور ـ مدیر کل اقتصاد ـ عضو هیئت مدیره بنگاه مستقل آبیاری ـ معاونت نخست‌وزیری.

از طرف اهالی تهران : قاسم جاسب، مهندس رضا گل‌افشان دکتر ثابتی، دکترپرویزمدیر، مهندس سیروس نامدار ، مهندس پرویز منوچهری ، مهندس سیروس آزاد ، دکتر نبی‌الله فروغی ، دکتر عظیم ناصح ، دکتر حسین سرور ، دکتر ناصر مقدم ، حاجی علی توکل ، حاج محسن شیرزاد ، حاج نقی شیرزاد ، حاج محمد رضائی ، حاج احمد رضائی ، حاج علی لطف‌الله ، حاج محمد شریفی، محمدعلی باقری، محمد خوشبین .

حسن ضابطی طرقی یک نام آشنا برای مردم شهر و روستاهای نطنز

او معتقد است :

درهرحال باید به‌شاه‌ومردم خدمت کرد وهرسنگری بمانند وکالت مجلس شورایملی بایستی نشان‌دهنده صداقت وصمیمیت سربازان انقلاب باشد

من ومردم شهر وروستاهای نطنز می‌دانیم‌چه نیازهائی داریم و برای رسیدن به آرزوهای ملی چه‌مسئولیت دشواری‌بعهده گرفته‌ایم .

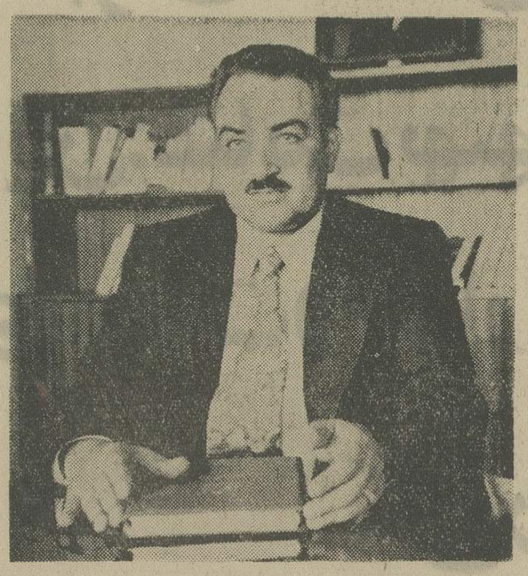

● مردم نطنز و روستاها از دیرباز او را شناخته‌اند و با اعلام حزب‌رستاخیز ملت ایران و نوید شاهنشاه آریامهر برای شرکت تمامی مردم در تعیین سرنوشت سیاسی میهنشان و آغاز انتخابات دوره‌بیست‌و پنجم مجلس شورای ملی ، هیچکس از مردم نطنز تردید نداشت‌که این همشهری خود را در میان کاندیداهای شهر و روستاهای نطنز خواهد دید . چرا که «حسن ضابطی طرقی» در این منطقه‌از حسن شهرت بی‌نظیری برخوردار است و خانواده او سالیان دراز است که تمام کوششش خود را صرف نظراز کارهای کشاورزی ، صرف خدمات اجتماعی کرده‌اندو بهمین خاطر او در هرحال نماینده مردم و در کنار مردم نطنز بوده است و یکبار نیز ساکنان شهر و روستاهای نطنز توانستند بارای خود او را بعنوان نماینده دیار خوداانتخاب نمایند و در همین سالها بوده است‌که‌او نتوانسته آرزوهای خویشتن را در مورد همشهری هایش تا آنجا که مقدور بوده است عملی نماید و این خدمات شهر و روستاهای نطنز را بتمامی در برگرفته که شامل ایجاد درمانگاهها ، تامین آب آشامیدنی ساکنان شهرورستا، تشکیل شرکت های تعاونی ، احداث دبیرستان، لوله کشی، تامین حوائج ضروری روستاها و هم چنین رونق کشاورزی . آبیاری و درختکاری ، باز سازی قنات های متروک بوده است .واکنون‌که مردم نطنز در پرتو عنایات رهبر خردمندایران امکان یافته‌اند تا از میان‌خود نماینده‌ای به مجلس شورای ملی بفرستند، بار دیگرچشم‌ها متوجه آقای حسن ضابطی شده است تا کسی را که از نزدیک با نیازها و احتیاجات مردم نطنز و روستاهای متعدد آن آشناست ، انتخاب‌نمایند.

آقای حسن ضابطی طرقی در مورد وظایف آینده خود بعنوان ، نماینده مردم نطنز عقاید خود را چنین عنوان‌می کند :

ـ نمایندگی مجلس بلاشک یک وظیفه سیاسی و ملی را بعهده وکیل مردم می‌گذارد، مسئولیت های دشواری که بایستی‌توام با آگاهی سیاسی، شناخت نیازهای مردم باشد. خوشبختانه ما در انجام‌این وظایف از موهبتی بزرگ برخورداریم و رهبر هوشمند ملت ایران به عالی ترین شکلی رئوس سیاست کلی مملکت را تعیین می‌فرمایند و تا بحال شاهد بوده‌ایم که ابتکار های معظمله در موارد متعدد چه موفقیت های چشمگیری داشته‌و ملت‌ایران از پرتو این ابتکارات سیاسی‌و نبوغ شاهنشاه‌آریامهر به چه درجه از ترقی‌و تعالی رسیده است‌ویکباره چه دگرگونی های شگرفی در جامعه ایرانی هویدا شده و درمیان کشورهای جهان تاچه حد اعتبار و عزت یافته است .

این همه‌که بدست آورده‌ایم چیزی نیست جز دلسوزی . فداکاری‌و نبوغ رهبر خردمندما که درآینده نیز همچنان برکات آن ملت ایران را در برخواهد گرفت .

آقای ضابطی کاندیدای نطنز

سخن می‌افزاید :

ما بعنوان نماینده مردم ، باید بکوشیم که صداقت خودرا ثابت کنیم . نشان دهیم که در این سنگر نیز مانند موارد دیگر واقعا خدمتگزار شاه و مردم هستیم . و این مستلزم شناخت‌نیازهای‌مردم ، بخصوص در حوزه انتخابی است و من فکر می‌کنم با سالیان درازی‌که درمیان مردم خود بوده‌ام و در حرفه کشاورزی در کنار آنها کار کرده‌ام ، می توانم در خدمت به همشهری های خود موفق باشم و برنامه کار من‌در درجه اول ، اهمیت بخشیدن‌به اولویت های کشاورزی است.

می‌دانید که خصوصیات اقلیمی منطقه ما متفاوت است و یک قسمت آن کاملا ییلاقی است و یک قسمتی از آن در حاشیه کویر واقع شده است‌و بهمین لحاظ برای توسعه کشاورزی و گسترش آن باید دوبرنامه متفاوت را پیاده کرد که در درجه اول شامل تامین آب مورد لزوم برای کشاورزی می‌شود که می‌دانید این خود یکی از طرح های مهم برنامه های مملکتی است و ما موفق خواهیم شد تا با رونق‌کشاورزی و اقتصاد این منطقه آن دسته از مردم نطنزراکه از دیار خود مهاجرت کرده‌اند ، دوباره به خانه و کاشانه و زمین خود باز گردانیم .

درجوار کارهای کشاورزی ، باید به مسائل عمرانی شهر و روستاهای نطنز نیز توجه کرد .

ایجاد راه بین روستاها و اتصال آن‌بجاده های اصلی، ساختن و تجهیز درمانگاه‌ها ، توسعه فرهنگ و بهداشت منطقه ، تامین آب بهداشتی و آشامیدنی ، تاسیسات مختلف برای‌خدمات شهری و روستائی بخصوص برای جوانان ، نوسازی در زمینه شهر وروستا، شرکت هر چه بیشتر مردم‌در کارهای مربوط بخودشان و گماشتن افراد بومی درمشاغلی که بیش از هرچیز مستلزم آگاهی به نیازهای مردم است.

آقای حسن ضابطی طرقی در پایان افزود :

این اصلاحات و کار های عمرانی بلاشک دو بخش‌قصر و جوشقان را که از نطنزحوزه انتخاباتی وابسته به نطنز واز نطنز کارهای اداری‌وابسته به کاشان است در برخواهدگرفت و امیدوارم با حمایت مردم و پشتیبانی همه مردمان شهر و روستاهای نطنز بتوانم خدمتی انجام دهم تا شایسته این همه لطف و مرحمت آنها باشم و در هرحال خدمتگزار خود را یکی از سربازان انقلاب شاه و ملت می‌داند که در هرسنگری به آرمانهای رستاخیز ملت ایران وفادار است و برای ترقی و تعالی مردم از هرگونه خدمتی شانه خالی نخواهد کرد.

دکتر سیدجواد صدر

کاندیدای سناتوری از شهرستانهای استان مرکزی را بشناسید

شخصیتی که برای سناتوری اهالی و ساکنین شهرستانهای :

زنجان ـ ابهر ـ قزوین ـ قم ـ کرج ـ محلات ـ ساوه ـ دلیجان ـ خوانسار ـ خودرا کاندیدنموده است باشما سخن میگوید.

چهره محبوبی که بادانش و بینش خود چهره مسلمان و باایمانی‌که‌باهرگونه سیاهی و تباهی مبارزه خواهد نمود اکنون مورد توجه و اعتماد مردمان شهرستانهای استان مرکزی است، دکترای حقوق را از دانشگاه پاریس گرفته و باپشتکار و عشق بوظیفه شناسی سلسله مراتب اداری‌راتا مقام وزارت‌دادگستری ووزارت کشور پیموده و افتخار این را داشته که‌بنام سفیر شاهنشاه‌آریامهر سالهادرکشورهای یوگسلاوی ـ اسپانیا ـ ژاپن و چین‌ملی برای میهن‌خودخدمتگزاری صدیق و بالیاقت باشد.

دکتر سید جواد صدر. مدتی دبیر کل شورای عالی کار بوده و در راه رفاه کارگران ایران کوشش نموده وباعضویت‌در هیئت نمایندگی شاهنشاهی ایران در سازمان ملل‌متحد بتمام رموز و پیچ و خم های سیاست های بین‌المللی آشنائی کامل دارد. اکنون در سمت استادی دانشکده حقوق دانشگاه ملی ایران و استادی‌درموسسه عالی‌علوم‌سیاسی ودر مرکز مطالعات بین‌المللی دانشگاه تهران خدمات فرهنگی خودرا در سطوح بالاتر برای تربیت نسل جوان ادامه میدهد.

دکتر سید جواد صدر. چهره محبوبی که مولف کتب تاسیسات و سازمانهای بین‌المللی و حقوق دیپلماتیک و کنسولی و کاملا آشنا بزبان های‌فرانسه و انگلیسی است.

دکتر سید جواد صدر که سخت‌طرفدار نوسازی وبهزیستی شهرستانهای استان مرکزی است و طی سالها تماس بامردم این قسمت از میهن عزیز ،اعتقاد دارد که‌باید درراه نیل به تمدن بزرگ که ملت ایران تحت رهبریهای داهیانه شاهنشاه آریامهر بسوی آن گام برمیدارد تمامی مردم‌وساکنین شهرستانهای استان مرکزی ساعی و متحد کوشاباشند.

دکتر سید جواد صدر. عقیده دارد باید بتدریج ساکنین قراء قصابو روستاهای شهرستانهای زنجان ـ ابهر ـ قزوین ـ قم ـ کرج ـ محلات ـ ساوه و دلیجان وخوانسار دارای خانه‌هائی باساختمان های نوین بشوند و محصولات کشاورزی خودرا که دسترنج و نتیجه زحمات شبانه روزی خود و خانواده آن‌ها است بدون دست واسطه‌ها مستقیما در شهر های بزرگتر ودر پایتخت بمصرف کننده بفروش برسانند‌تا روز بروز درآمد آنها بالاتر رود ودارای زندگی بهتر و مرفه‌تری گردند.

دکتر سید جواد صدر معتقد است که با آماده شدن‌که‌ایجاد تسهیلات توریستی برای بازدید مسافرین خارجی و توریست‌هااز این شهرستانها بافزایش‌سطح درآمد ساکنین این نواحی کمک بسیار بزرگی خواهد نمود.

در مصاحبه‌ای که خبرنگار ما با آقای دکتر سید **جواد صدر** کاندیدای مجلس‌سنا از شهرستانهای‌استان مرکزی بعمل آورد او تائید کرد من در مجلس‌سنا خودرا سناتور ووکیل کلیه کشاورزان و کارگران روستاهاو شهرک های وابسته به شهرستانهای استان مرکزی میدانم و بتمام خواسته‌ها و نیاز های آن ها آگاهی‌دارم واگر بمجلس سنا بروم برای بهبود وضع زندگی تمامی طبقات ساکنین نواحی مزبور کوشش خوام کرد.

دکتر سید جواد صدر. اضافه نمود اکنون که میهن عزیزما پارهبری‌شاهنشاه محبوب باسرعت بسوی ترقی و تعالی پیش میرود‌برای‌هیچیک از آحاد وافراد مملکت دیگر درنگ جایز نیست همه باید برای بزرگداشت‌به‌اصل حزب رستاخیز ملی ایران وپیشرفت جامعه متحول ایران فداکاری و کوشش کنیم.

دکتر سید جواد صدر. که‌بمناسبت طول خدمات قضائی و سیاسی به کلیه قوانین و مقررات مملکتی آشنائی کامل‌دارد چهره محبوبی است‌که‌موردتوجه‌کلیه محافل و مراجع و طبقات ساکنین شهرستانهای استان مرکزی بوده و بموفقیت خود برای رفتن بمجلس سنا امیدواری کامل دارد .

خوئینی‌های زنجان مقیم تهران و شهرری برای سناتوری به

جناب آقای دکتر حسن افشار

استاد دانشگاه

ورئیس اداره تطبیق حقوق رای خواهند داد.

حاج حسن باختری مقدم ـ حاج صادق فرادی ـ حاج اکبرتقی‌پور ـ آقاجان کاظمی.

آـ۲۲۵٦

آگهی تجدید انتخابات مسئولان سندیکا

بموجب مدارک تسلیمی از سوی سندیکای کارگران کارخانه روغن نباتی قو اسامی وسمت هریک از آقایان اعضای اصلی و علی‌البدل هیات مدیره وبازرسان سندیکای مذکور که برای مدت دو سال لغایت دهم دیماه یکهزار وسیصد وپنجاه وپنج انتخاب شده‌اند به شرح زیر میباشد.

۱ـ دبیر عباس شاهوردی طرخورانی .

۲ـ رئیس هیات مدیره حسین حاجیان .

۳ـ خزانه‌دار محبت صمدی‌گرق .

٤ـ اعضای هیات مدیره اسماعیل شادکام ـ موسی حودت‌جافی ـ علی اوسط قیداربور.

۵ـ اعضای علی‌البدل هیات مدیره اسمعیل صفری تاج ـ هدایت بابازاده خشکتاب ـ درآباد سلطانعلی محمدحسنی .

٦ـ بازرسان محمود بیگدلی ـ اصغر طباطبائی ـ لطفعلی عیوضرزاده اربط .

ضمنا مطابق بند سه ماده بیست اساسنامه اسناد مالی با امضای رئیس هیات مدیره و خزانه‌دار سندیکا معتبر خواهد بود.

مدیر کل کار وامور اجتماعی منطقه جنوب استان مرکزی ـ ابوالفضل فاطمی

آـ۵۱٤۹

ما همراه گروههای مختلف‌مردم ، باین روزنامه نگار خدمتگزارواقعی شاه‌ومردم، مدافع راستین حقوق‌حقه زن طرفدار سرسخت رفاه‌همه اعضای خانواده وآشنا به خواست و نیازهای جامعه‌رای میدهیم .

پری اباصلتی

سردبیر اطلاعات بانوان، کاندیدای تهران

*** جمعیت زنان دانشگاهی * انجمن ماما های ایران * جمعیت خانم های پست و تلگراف و تلفن * انجمن‌های محلی شرق تهران * شورای‌عالی انجمنهای جنوب تهران * جمعیت زنان کارمند بانک‌اعتبارات ایران * سندیکای آزا دخیاطی * انجمن‌پرستاران ایران * جمعیت ۱۷ دی * انجمن زنان روزنامه نگار و نویسنده * انجمن‌محلی کوی شناسا * انجمن دوستداران گل * انجمن معاونت زنان شهر تهران * انجمن ادب وهنر زنان * جمعیت زنان صلحجو * سازمان ارشادملی * جمعیت زنان کارمند شهرداری * جمعیت زنان کارمند بانک اصناف ایران * بیمه امید * اتحادیه صنف‌دارندگان دکان گوشت گوسفندی تهران .**

مردم شرافتمند تهران

علاقمندان به توسعه و پیشرفت اقتصاد مملکت

وتمام کسانیکه در راه اجرای منویات عالیه شاهنشاه آریامهر میخواهند گام بردارند

به آقایان: علی رضائی ـ قاسم لاجوردی و کاظم کورس

برای هفتمین دوره مجلس سنا

و آقایان: عنایت بهبهانی و علیمحمد بنکدارپور

برای بیست و چهارمین دوره مجلس شورای ملی رأی میدهند

جناب آقای مصطفی قلی رام

برگزیده سناتورهای انتخابی مادر مجلس سنا

و

جناب آقای دکتر یوسف رجمتی

برگزیده نمایندگان ما در مجلس شورایملی میباشند

از طرف کارمندان و کارگران موسسه ادسی

پایلاك آیوازیان

آخرین پیام

به فرهنگیان

وقتی نام کاندیداهای خود را مینویسید
این دو نام آشنا و آزموده را فراموش نکنید

سنا	شورا
دکتر جواد آشتیانی	دکتر منوچهر آزمون

ما کارمندان ، مهندسین و
مدیران شرکت معدنی باما

به آقای علی رضائی که از طرف حزب رستاخیز ملت ایران کاندیدای نمایند مجلس سنا شده‌اند با اعتقاد وایمان کامل به لیاقت و شایستگی که دارد رای میدهیم .

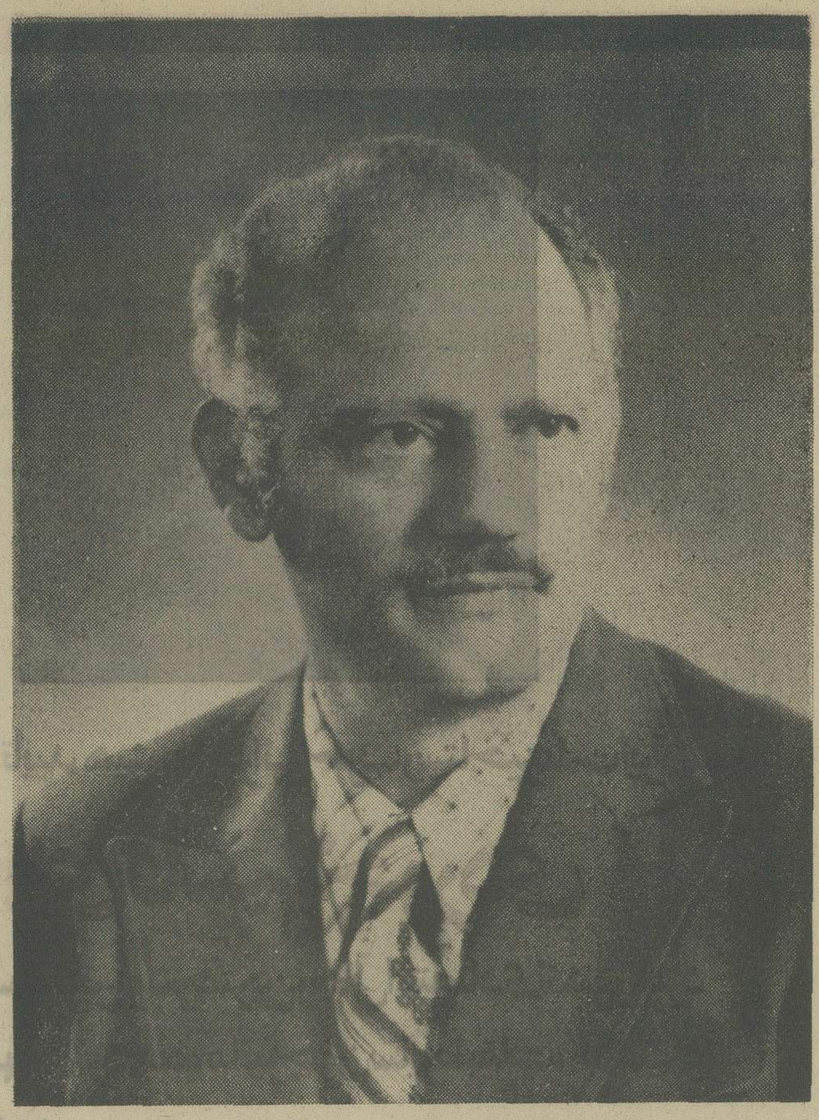

کاشانی های مقیم تهران
به همشهری خود
عباس اردوخانی رأی میدهند

اتحادیه صنف اغذیه فروشان تهران و توابع واعضای وابسته به آن بدینوسیله پشتیبانی خودرا از

آقای فلیکس آقایان

کاندیدای مجلس سنا از طرف حزب رستاخیز ملت ایران که یکی از شخصیت های بارز واز خانواده اصیل ایرانی و از بنیانگزاران صدر مشروطیت وفردی شاهدوست ووطن پرست وپاکدامن در اجرای نیات بلندپایه شاهنشاه آریامهر ومؤمن باصول منشور سه گانه حزب رستاخیز ملی ایران میباشد بسناتوری تهران اعلام میداریم .

اتحادیه صنف اغذیه فروشان

اینست چهره او

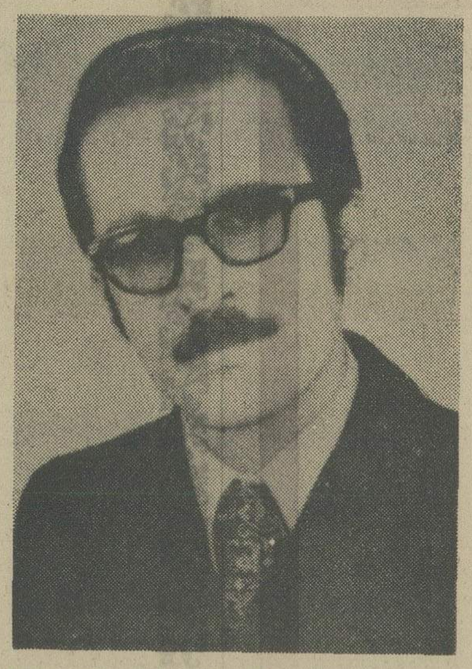

دکتر قدرت‌اله واحدی کاندیدای نمایندگی مجلس شورای ملی از بابل

همشهریان عزیز

گرچه سیمای او برای همه شما شناسا است چرا که از میان شما برخاسته‌است همیشه باشما بوده ولی برای استحضار بیشتر شما اشاره‌ای کوتاه را ضروری میدانیم .

تحصیلات او دکتر در حقوق رشته قضائی می‌باشد تالیفات او مطالعه تطبیقی طلاق در فرانسه ، انگلستان امریکا ، روسیه وایران آداب نویسندگی ، فرهنگ لغات متشابهه و مشتقه ، نقش روابط عمومی در مدیریت ، کلیات حقوق ، مکاتبات اداری و گزارش نویسی ، رسیدگی به جرائم ارتکابی در سرزمین های اشغال شده روسیه شورای عالی ثبت .

سوابق اداری او بازرس وزارتی دروزارت کشور، رئیس اداره آمار و بررسیها ، رئیس اداره دوم سیاسی ، رئیس اداره انتظامی ، بازرس مخصوص در وزارت کشور ، مدیر کل در اطاق اصناف پایتخت و در حال حاضر افتخار خدمت در کسوت بازرسی شاهنشاهی رادارد.

فعالیت های آموزشی او ، تدریس در دانشکده بازرگانی ، تدریس در مدرسه عالی امور قضائی قم تدریس در دوره فوق‌لیسانس مرکز آموزش مدیریت دولتی .

هدف او برای نمایندگی در مجلس‌شورای ملی تنها یك هدف نیست بلکه فقط وسیله‌ای است برای خدمت به شما که به یك‌خدمتگزار علاقمند و پرتوان نیاز فراوان دارید با نگاهی به چهره کنونی شهر و مقایسه آن باسال های قبل موید این‌نیاز آشکار هست و امید به شمابسته که به او فرصت انجام خدمت دهید .

به جناب آقای مهندس شریف امامی
رای بدهیم

اعلام نامزدی وگزینش افراد روشنفکر و معتقد به اصول انقلاب شاه و ملت وحزب رستاخیز برای ما جامعه نیشابوریهای مقیم مرکز غرورانگیز و افتخارآمیز است درنتیجه مابرای انتخاب مجلس‌سنا بزرگ مردی اصیل وبا شخصیت که سالهای متمادی در شئون‌مختلف خدمات صادقانه خودشانرا بمقام شامخ سلطنت و ملت قدردان‌ایران باثبات رسانیده‌اند

جناب آقای مهندس جعفر شریف امامی

رای میدهیم واز هیچگونه خدمتی بخاطر موفقیت این بزرگ مرد نجیب ایران مضایقه نخواهیم کرد.

نیشابوریهای مقیم مرکز

آ_٤۹۱۵

همکاران محترم صنف فروشندگان رنك

محترما به‌اطلاع کلیه دوستان و آشنایان و همکاران صنفی خود میرساند نظر براینکه فقط ۲٤ ساعت برای نام‌نویسی ودریافت‌کارت الکترال جهت‌شرکت در انتخابات مجلسین شورا و سنا باقی نمانده است . یادآور میشود هرچه زودتر جهت نام‌نویسی ودریافت‌کارت بنزدیکترین حوزه‌نام‌نویسی مراجعه واین وظیفه ملی و میهنی‌خود را بنحو شایسته انجام دهید.

اتحادیه فروشندگان رنك

آ_۱۹۰۷۰

ما فرهنگیان کوی معلمان انتهای خیابان هاشمی و دامپزشکی به

خانم دکتر آصفه آصفی

نامزد نمایندگی مجلس‌شورای ملی‌از تهران ، که‌از فرهنگیان شایسته وباسابقه تهران می‌باشند، رای میدهیم.

مهدی بیگدلی، جوادناصر، عبدالکریم قادری، سیف‌الله رضوانیان، موسوی، عباسعلی رهگذر، محمود مغازه، منیره بیگدلی، عطیه کمالی، فخری‌خاموشی، صحبت‌اله رضایی، اسداله داراب‌بیگی، سید محمد مصطفوی موسوی، غلامرضا غلامرضائی ،سید احمد نصیب، قاضی‌نژاد، سیمین همایون، محمدسجادی، محمود جنیدی، کمال طباطبائی ، مصطفی فلاحی، قاسم حسنپور، ابراهیم مفاخری، حسن‌مفاخری، علی سلطانی، طالبی، صالحی.

و هشتاد و پنج تن دیگر از فرهنگیان کوی‌معلمان.

آ_۱۹۱۷۱

در آگهی تشکیل مجمع‌عمومی‌عادی سالانه صاحبان سهام

بیمه بین‌المللی ایران‌وامریکا

(سهامی عام)

در روزنامه اطلاعات شماره ۱٤۷۳۲ تاریخ شنبه ۱٤ تیرماه اشتباها شنبه ۱۳ تیرماه درج شده بود که بدین‌وسیله تصحیح‌میگردد

آخرین پیام
به دارو سازان

وقتی نام کاندیداهای خود را مینویسید این دو نام آشنا و آزموده را فراموش نکنید

سنا — دکتر جواد آشتیانی

شورا — دکتر منوچهر آزمون

همشهری عزیز
آقای عزت‌الله
یزدان‌پناه

ازسوی حزب رستاخیز ملت ایران برای نامزدی مجلس سنا معرفی شده‌است. بانوجه به خدمات صادقانه و ارزنده ایشان درطی سالهای گذشته در مجلس شورای ملی برای تشویق خدمتگزاران به خدمت بیشتر ، ما نیز چون تو همشهری عزیز ، رای خودرا به ایشان می دهیم .

فرهنگیان پایتخت

هادی کریم‌پور ـ برات هاشمیان ـ محمد جسین فرهی ـ فیروز ضیایی ـ علی اکبرکیایی پور ـ احمدمحمدکمال ـ ابراهیم تدین ـ محمد علی آذرشب ـ حسین نیك کار ـ حسن‌قورچی ـ پرویز پیمان ـ جواد پور قاسمی ـ ایراج هوشنگی ـ ابوالفضل بشیری ـ میرحسین محسنی علاء ـ هوشنك امیر آفتابی ـ باقرباقر زاده ـ میر محمدحسین‌زاهدی ـ منصور آخوند زاده ـ محمد علی‌عدل ـ محمد رضاباقری ـ علی مبارکی ـ حسین یزدانی ـ رحیم آقاپور خامنه‌ای ـ حسین صفار ـ محمد علی فخری ـ محمد تقی محمدیان ـ مسیب‌پور دخانی ـ محمد علی نعمتی پور ـ احمد شیخ‌پور .

دکتر داریوش شیروانی
نامزد نمایندگی مجلس شورای ملی

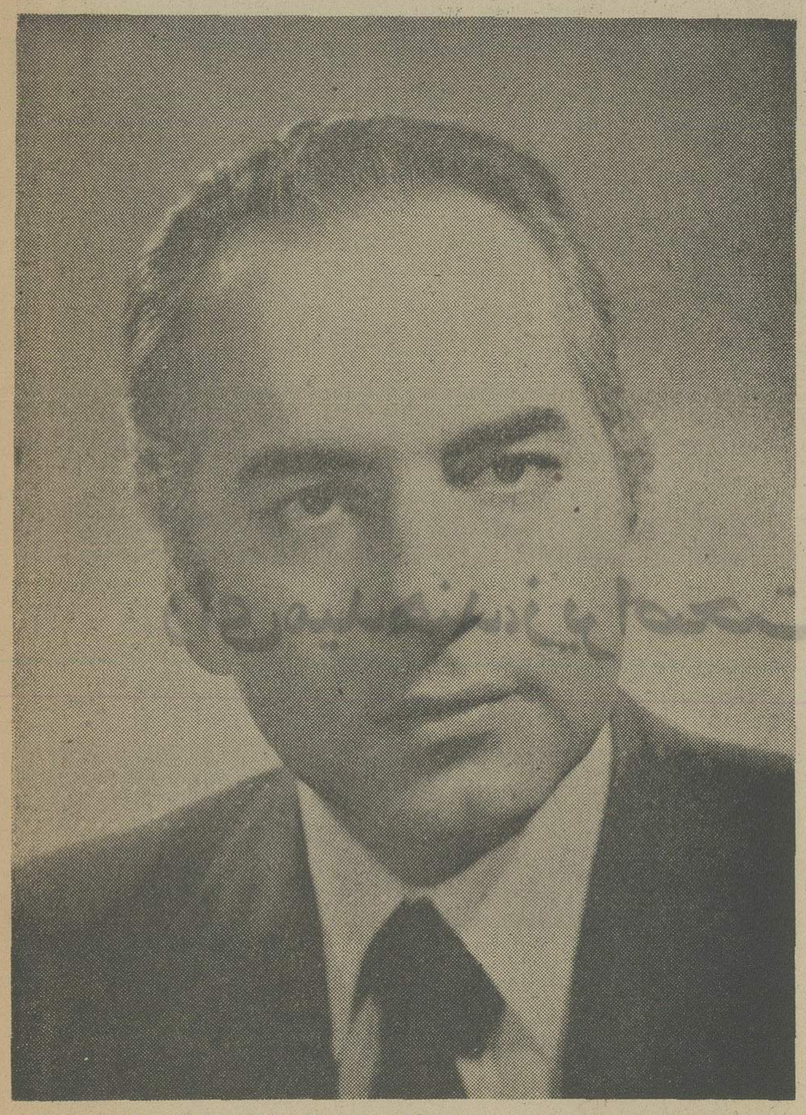

دکتر داریوش شیروانی استاددانشگاه تهران یکی از چهره های علمی و موفق در خدمت به شاه و ملت است .

مردم شرافتمند تهران روز سی‌ام خرداد ماه با رای دادن به این شخص خوشنام و خدمتگزار در ساختن مجلس آینده شریك شوید .

مردم شریف پایتخت

انتخاب جنابان آقایان :

محمدعلی ادیب مجلسی

مهندس عنایت بهبهانی

دکتر امیرحسین پرتو اعظم

محمدعلی بنکدارپور

منصور یاسینی

را برای مجلس شورای ملی بعموم
هم میهنان عزیز توصیه مینمائیم

مدیران ـ مهندسین و کارمندان
شرکت سهامی پارس وامریکا

مدیران ـ مهندسین و کارمندان
شرکت سهامی پلاسکو کار

اکنون که با تأیید هیئت اجرائی حزب رستاخیز ملت ایران

آقای قاسم لاجوردی

یکی از برجسته ترین و شریفترین رجال اقتصادی کشور نامزد سناتوری تهران گردیده ، ما نیز چون سایر طبقات، با اعتقاد و ایمان کامل به

آقای قاسم لاجوردی

که بحق مؤمن به منشور انقلاب شاه و ملت و اصول حزب رستاخیز ملت ایران است رأی میدهیم .

مدیران و کارکنان
بیمه حافظ (شرکت سهامی عام)

خانم دکتر آصفه آصفی، کاندیدای نمایندگی مجلس شورایملی از تهران گفت:

دارو و درمان بهتر است ملی شود

روزگذشته ،خانم دکتر آصفه آصفی، کاندیدای نمایندگی مجلس شورایملی از تهران،در یکی ازاجتماعات انتخاباتی، درپاسخ این پرسش که:«برای پیشرفت آموزش و پرورش چه برنامه‌ای دارید؟» گفت:

۱ـ آموزش وپرورش عملی.
۲ـ عدم تمرکز درآموزش وپرورش بوسیله منطقه‌ای ومدرسه‌ای کردن بودجه تحت نظارت اولیاء مدارس وانجمن های خانه ومدرسه.
۳ـ حذف مطالب زائد ازبرنامه های درسی و جمع آوری مطالب میهنی، اجتماعی،اخلاقی،مذهبی مثلادر برنامه ادبیات زبان فارسی.
٤ـ توجه به سیاست اقتصادی درآموزش و پرورش چه‌از لحاظ نیروی انسانی وچه‌از لحاظ منابع طبیعی.

خانم دکتر آصفی، درجواب این سئوال که«برنامه های فرهنگی شما چیست ؟ »گفت:

ـبایدفکری برای بالابردن سطح فرهنگ مردم بشود:

تقویت فرهنگ ملی وتطبیق آن باپیشرفت های روزازراه کمک به تولید محصولات فرهنگی ملی امکان پذیراست. موسیقی ،فیلم وامثال آنها برابر باروز، بارنگ ایرانی با مطالعه وتوجه به‌فرهنگ وهنر وایجاد محیط فرهنگی درخانه، مدرسه وجامعه.
اگر هنر معیارنداشته باشدویابرعکس بامعیار های غیرایرانی تهیه‌شود، ارزشی ندارد، ضمنا سازندگان آنهانیز باید مقام و ارزش واقعی فرهنگی داشته باشند.

خانم دکتر آصفی، کاندیدای نمایندگی مجلس شورایملی از تهران ، درجواب این پرسش که «برنامه های شمادرسطح بهداشت چیست ؟» اظهارداشت:

ـدارو ودرمان بهتر است ملی شود، یعنی بوسیله سازمان های ادارات دولتی اداره شود. مابا کمبودپزشک وکمبود بیمارستان روبرو هستیم قسمت اعظم داروازخارج می‌آیدو تماما بوسیله بخش خصوصی تامین میشودوگاهی قیمت های متعادلی برای داروتعیین می‌گردد. در حال‌حاضر که برنامه تامین خدمات درمانی کشور روزبروز توسعه پیدا میکندبجای این‌که اقلیت محدودی ازمنافع سرشارآن بهره‌مندشوند، همه مردم بتوانند به‌نحو مطلوبی استفاده‌نمایند.

بازرگانان مخصوصاً آنهائیکه بتشرف خانه خدا نائل شده‌اند

به آقای دکتر منوچهر آزمون

رأی میدهند، زیرا صحت عمل، لیاقت و صمیمیت ایشانرا از نزدیک شاهد و ناظر بوده‌اند

حاج رضا کاشانی اخوان

خدمات جناب آقای سناتور مصطفی قلی رام

در ۴۲ سال خدمت به کشور بهترین معرف ایشان است

همشهریان عزیز مصطفی قلی رام را بسناتوری تهران برگزینید

شورای عالی سازمان انجمن های محلی پایتخت

بابررسی وامعان نظرکامل بنامزدهای مجلسین سناوشورای ملی حزب رستاخیز ملت‌ایران بشرح‌زیر ابراز تمایل نموده‌و آراء خودرا به‌آنان خواهد داد.

مجلس سنا

۱- آقای مهندس شریف امامی
۲- آقای مهندس مظفر زنگنه
۳- آقای وجیه‌اله فاضل سرجوئی
٤- آقای احمد مهران
۵- تیمسار سپهبدنصراله خوشنویسان
٦- آقای حسین‌دها
۷- آقای مسعود هدایت
۸- آقای عنایت‌اله نصیری
۹-آقای دکتر جواد آشتیانی
۱۰- آقای دکتر یزدان پناه
۱۱- آقای علی رضائی
۱۲- آقای محمدتقی خسرو
۱۳- خانم‌شوکت ملك جهانبانی
۱٤- تیمسار سرلشگر محمدعلی علوی مقدم

مجلس شورا

۱-آقای محمدجمال آشتیانی
۲-آقای داودفلاح مقدم
۳- آقای عزت‌اله اوزار
٤-خانم طلعت سرابندی
۵- آقای دکترآزمون
٦- خانم‌دکتر ماهدخت جاویدپور
۷- آقای مسعود اعتصام
۸- خانم قدس‌ایران عدیلی
۹-خانم نجیمی نائینی
۱۰- آقای هادی ادیب سمیعی
۱۱- آقای دکتر حسین خطیبی
۱۲- آقای محمود رجاء
۱۳- آقای منوچهر فرید
۱٤- آقای ابراهیم تمدن
۱۵- آقای جلال نوری‌افشار
۱٦- خانم مهین بیانی
۱۷- آقای مهندس ریاضی
۱۸- آقای جهانگیر سرتیپ‌پور
۱۹- آقای آقای جعفر منصوریان
۲۰- آقای کاظم‌بنان

سیدّ محسن ویژه
سرتیپ‌نصراله حکیمی

آ-۶۳۹۵

اهالی محترم شمیران

کاندیداتوری آقای عباس حیدری درفشیان اندیشمند اقتصادی و چهره محبوب وشخصیت بارزعلمی ازشمیرانات رابه‌عموم اهالی‌محترم وهمچنین به‌حزب رستاخیز ملت‌ایران تبریك میگوید.

سیدصادق لاری، محمد اسکندرنژاد، عده‌کثیری ازعلاقمندان

آ-۱۸۶۹۵

سربازان جانباز مرزهای ایران کارمندان شریف گمرک ایران

وبازنشستگان از خود گذشته در راه شاه ووطن توجه فرمایند . انقلاب شاه و مردم و ابتکارات ارزنده‌گذشته وحال وآینده رهبر عالیقدر ما احتیاج به مجریان فعال ، درستکار ، بی‌نیاز، وطن‌پرست ، شاه دوست،ملت‌نوازدارد خدمتگذار که سالها درجمع‌شماعزیزان با صداقت بیان مطلب کرده از شما استدعا دارد برای پیشرفت سریع و بهتر انقلاب‌رای مجلس سنای خود را به افراد ذیل اختصاص دهید که ازهر لحاظ شایستگی داشته و مورداحترام تمام مردم می باشند .

جنابان ، آقایان :

مهندس جعفر شریف‌امامی-
محمد ابراهیم نیکپور -
سید حسین‌دها - قاسم لاجوردی - خواجه نوری -
محمد نصیری - بوذری -
خسرو - وجیه‌اله فاضل سلجوئی - تیمسار علوی مقدم .

نعمت‌اله بزرگزاد
بازنشسته گمرک ایران

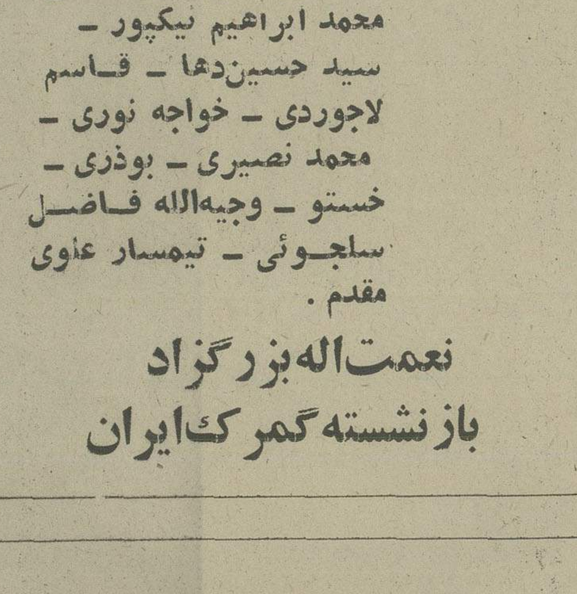

سرلشگر محمدعلی علوی‌مقدم
کاندیدای نمایندگی مجلس سنا از تهران

از انتخاب بجای جناب آقای

دکتر نصراله‌مژده‌ای

پزشك وظیفه شناس ، شاهدوست ومیهن پرست بعنوان

نامزد نمایندگی مجلس سنا

پشتیبانی نموده از مردم شریف تهران تقاضا میشود باین فرد خدمتگزار به شاه وملت رای بدهید .

شرکت سرامیك البرز . شرکت صنعتی پارس توشیبا . شرکت صنایع الکتریك البرز . شرکت سهامی تهران الکتریك . شرکت کالای الکتریك . شرکت کاشی سازی پارس . شرکت رویال موکت . شرکت کشت و صنعت جیرفت . شرکت صادرات پسته‌ایران. شرکت کارخانجات پارس الکتریك .

با اطمینان کامل به شاهدوستی و وطن پرستی وخدمتگزاری

جناب آقای

محمدعلی ادیب مجلسی

وتجربه ممتد ایشان درامور اقتصادی واجتماعی توصیه مینمائیم که بایشان برای نمایندگی تهران در

مجلس شورای ملی

رای بدهید .

شرکت سهامی کارخانجات پارس ماشین
شرکت سهامی دانل فریگو
شرکت سهامی امرسون الکتریك
فروشندگان محصولات خانگی فریجیدر ، امرسون، سانیو

اسامی نامزد های انجمنهای محلی شمال شرق تهران و معتمدین محلات تهران

شورایعالی انجمن محلی کوی نودر جلسه‌ای‌باحضور روسای انجمن های محلی‌ومعتمدین محلی پس‌ازبحث وتبادل نظرتصویب نمودند که‌به شرح زیر به کاندیدا های مجلس سنا وشورایملی رای‌بدهند:

مجلس سنا :

جناب آقای مهندس شریف امامی، جناب آقای فاضل سرجوئی، جناب آقای مهندس مظفر زنگنه، جناب‌آقای احمد مهران،جناب آقای مرتضی سرمد، تیمسار سپهبد خوشنویسان ، سرکار خانم شوکت ملك‌جهانبانی ،جناب‌آقای محمد حسین دها،جناب آقای عنایت‌اله نصیری، جناب آقای‌علی رضائی، جناب‌آقای دکترمحمد علی مسعود انصاری .

مجلس شورایملی :

جناب‌آقای دکتر منوچهر آزمون، سرکارخانم دکتر ماهدخت جاویدپور ،سرکارخانم مهین‌بیانی، سرکارخانم طلعت سرابندی، جناب‌آقای کاظم بنان ،جناب آقای‌عزت‌اله اوزار، جناب آقای محمدجمالی آشتیانی ،جناب‌آقای احمد جلالیان ،جناب آقای‌داود فلاح، جناب‌آقای بزرگ‌محمدی، جناب‌آقای‌اردوخانی.

انجمن کوی نو -انجمن محلی شمالشرق تهران ،پارك خیام، انجمن محلی وحیدیه ،انجمن محلی خواجه نظام‌الملك ،انجمن محلی شمس آباد، انجمن محلی شرق‌امامیه ،انجمن محلی خشایارشاه ،انجمن‌محلی مجیدیه، معتمد امامزاده‌جی ،رضاطوسی، معتمد میدان شهناز وصنف گاوکش، مصطفی طوسی، معتمد اصناف‌بازار، حاجی حیدر رضائی ، از طرف سرداران بازار، آبایارضائی ،نماینده‌ساروقیمهای مقیم‌تهران، حاجی‌ولی‌اله ،معتمدین خیابان حسینی ، مرادی ،ابراهیمی، خراطی، امینی ،انجمن محلی علیای خیابان بهارو انجمن جنت‌آباد.

آ-۵۲٤۱

دکتر ابوالقاسم بنی هاشمی

نامزد نمایندگی مجلس شورای ملی از طهران‌ازطرف حزب رستاخیز ملت ایران ، دانشیار دانشگاه تهران قائم‌مقام و معاون مالی و اداری دانشکده پزشکی داریوش کبیر ، مردراستگو و صدیق فعال‌وخدمتگزار واقعی شاه و مردم ، مورد تائید دانشگاهیان ، دانشجویان ، فرهنگیان ، قضات ، اصناف ، کارگران وکلیه همشهریان گرامی است .

اهالی محترم اصفهان ساکن تهران

جناب آقای دکتر منوچهر صفائی را جهت نمایندگی مجلس شورای ملی بشما پیشنهاد میکنم.

جواد رهبران

آشوریهای ایران ، انتخاب

دکتر ویلسون بیت‌منصور

را نشانه بینش سیاسی و رشد فکری خویش میدانند .

وروز جمعه باانتخاب دکتر بیت منصور یکپارچگی ووحدت‌خودرا متجلی‌میسازند

کانون جوانان آشوری- باشگاه ورزشی آشور- انجمن خیریه آشوریهای ایران - درمانگاه خیریه آشوریهای تهران

دکتر منوچهر آزمون، خدمتگزار شاهنشاه و میهن
کاندیدای نمایندگی تهران در مجلس شورایملی

هموطن، درانتخابات شرکت کن

به افرادی رأی بده

که درخدمت به تو و میهن تو نقش سازنده داشته‌اند

به دکتر منوچهر آزمون رأی بدهید

شرکت در انتخابات و برگزیدن افراد شایسته و صالح برای نمایندگی مجلسین وظیفه هر فرد شاه دوست و میهن پرست میباشد

انتخاب شخصیت‌های زیر را که از هر جهت امتحان میهن پرستی و شاه‌دوستی داده و شایستگی خود را به ثبوت رسانیده‌اند به اهالی تهران توصیه میکنیم

مجلس سنا

جناب آقای مهندس جعفر شریف امامی

جناب آقای دکتر محمد حسن مرشد

جناب آقای قاسم لاجوردی

جناب آقای علی رضائی

جناب آقای دکتر نصرالله مژدهی

جناب آقای امان‌الله اردلان

جناب آقای دکتر محمد حسین فرخ پارس

جناب آقای ابراهیم نیکپور

جناب آقای کاظم کورس

جناب آقای محمد رضی ویشکائی

جناب آقای مسعود هدایت

جناب آقای احمد مهران

جناب آقای مرتضی سرمد

جناب آقای دکتر ابراهیم ریاحی

جناب آقای دکتر عزت‌الله یزدان پناه

مجلس شورای ملی

جناب آقای مهندس عبدالله ریاضی

جناب آقای دکتر حسین خطیبی

جناب آقای دکتر محمد بقائی یزدی

جناب آقای عنایت‌اله بهبهانی

جناب آقای دکتر علیمحمد بنکدارپور

جناب آقای منصور یاسینی

جناب آقای محمدعلی ادیب مجلسی

جناب آقای دکتر یوسف رحمتی

جناب آقای دکتر امیرحسین پرتو اعظم

جناب آقای محمدعلی باقرزاده

جناب آقای دکتر آزمون

جناب آقای صمد رضوان

جناب آقای رحیم پور بردبادی

جناب آقای محمد بهنیا

سرکار خانم پری اباصلتی

شرکت سهامی کارخانجات پارس‌الکتریک ـ شرکت سهامی ساکا ـ شرکت سهامی کارخانجات روغن نباتی پارس ـ شرکت سهامی کالای الکتریک ـ شرکت سهامی فرنخ ـ شرکت سهامی خوراک‌دام‌پارس ـ شرکت سهامی صنعتی پارس توشیبا ـ شرکت سهامی پورسا ـ شرکت سهامی سوان ـ شرکت سهامی صنایع الکتریکی البرز ـ شرکت سهامی بهره‌ور ـ شرکت تولیدی وصنعتی کارخانجات چیت سازی بهشهر ـ شرکت سهامی سرامیک‌البرز ـ شرکت سهامی صنایع پوشش ایران ـ شرکت سهامی کشت وصنعت جیرفت ـ شرکت سهامی استارلایت ـ شرکت سهامی کشت‌وصنعت خاوردشت ـ شرکت سهامی کاشی‌سازی پارس ـ شرکت سهامی کارتن البرز ـ شرکت سهامی رویال موکت ـ شرکت سهامی الکتریک استودج باطری ایران ـ شرکت سهامی تهران الکتریک .

کاندیداهای نمایندگی مجلسین را بشناسید

دکتر حسین خطیبی

کاندیدای نمایندگی مجلس شورای ملی از تهران

* ۲۷ سال خدمتگزاری صادقانه در شیر و خورشید سرخ
* ۳۰ سال تدریس در دانشگاه تهران
* تربیت هزاران شخصیت برجسته
* سه دوره نیابت مجلس شورایملی
* کارنامه خدمات این استاد ارزنده ادبیات فارسی است.

چهره دکتر حسین خطیبی کاندیدای حزب رستاخیز ملت ایران جهت نمایندگی دوره بیستو چهارم مجلس شورایملی برای مردم تهران وهمه افراد کشور چهره‌ای کاملا آشناست. زیرا وی طی بیستو هفت سال خدمتگزاری افتخاری و صادقانه خود در جمعیت شیر وخورشید سرخ ایران در سمت مدیر عامل درسایه عنایات شاهنشاه آریامهر و سرپرستی خواهر گرامی معظمله، والاحضرت شاهدخت شمس پهلوی ریاست عالیه این جمعیت ، توفیق خدمت داشته است که آثار آن اکنون نه تنها در سراسر کشور بلکه درخارج از کشور نیز بچشم میخورد

دکتر خطیبی طی این مدت بدون اینکه درقبال خدمات خود هیچگونه اجر و مزد مادی داشته باشد باشوروشوق وعلاقمندی قلبی و ایمان بوظایف خودبا احساس مسئولیت، این خدمات گسترده وارزنده را انجام داده و توانسته است به نحو محسوسی موجبات جلب افکار عمومی را نسبت باین موسسه بزرگ‌خیریه ملی وبین‌المللی فراهم سازد و در پیش آمد مشکلات وحوادث‌وسوانح نیز وظیفه خود را بصورت یك‌امدادگر واقعی ایفا کند و بارمسئولیت اداره قسمت بزرگی از بیمارستانهای مملکتی را بعهده بگیرد .گذشته ازاین وظیفه خطیر که نیازی بتوضیح بیشتر در باره آن نداریم دکتر حسین خطیبی سه دوره پیاپی است که بنمایندگی مجلس شورایملی انتخاب میشود و دراین هر سه دوره سمت نیابت مجلس را بعهده داشته‌وبا همان وجدان کار و احساس مسئولیت وظیفه قانون گزاری خویش را انجام داده است.

دکتر حسین خطیبی خدمات دانشگاهی خود را از سی سال قبل در سمت استادی زبان فارسی انجام میدهد و گروه کثیری از دبیران و عده‌ای از اساتید فعلی دانشگاه از شاگردان ایشان بوده‌اند . دکتر حسین خطیبی بپاس خدمات بیستوهفت ساله خود در شیروخورشید سرخ بدریافت نشان های درجه اول همایون، درجه دوم تاج، درجه اول آبادانی و مسکن، درجه اول سپاس فرهنگی وسپاس ورزشی نائل‌آمده است. وی از بسیاری از موسسات صلیب سرخ‌جهانی بدریافت نشان های افتخار نائل شده است.خدمات افتخاری دکتر حسین خطیبی منحصر باین مواردنیست. ایشان بفرمان همایونی عضویت هیئت امنای دانشگاه پهلوی، هیئت امنای دانشگاه بلوچستان، شورای عالی فرهنگ‌و هنر، شورای عالی آثار باستانی، شورای عالی کتابخانه ها وانجمن مولوی را نیز بعهده دارد‌و بفرمان علیاحضرت شهبانوی‌ایران عضویت هیئت‌مدیره جمعیت مبارزه باسرطان وجمعیت حمایت جذامی هو بسیاری از موسسات رفاهی دیگر را نیز دارا می‌باشد و در سمت مدیر عامل شیروخورشید سرخ عضویت شورای عالی رفاه اجتماعی و شورای عالی پیش آهنگی رانیز عهده‌دار است. ذکر این‌خلاصه خدمات کافی است که مردی را بملت ایران خاصه اهالی تهران معرفی کندکه سراسر دوران‌زندگانی او پراز تلاش‌و کوشش وخدمات توام با ایراز لیاقت بوده است.یقین داریم اهالی تهران که قدر زحمات این خدمتگزار واقعی شاهنشاه و ملت را بخوبی میدانند وبخصائص روحی واخلاقی وی آشنائی دارند و عده آنان‌نیز بسیار است در این هنگام که وی کاندیدای دوره بیست‌وچهارم مجلس شورایملی است فرصت مناسبی خواهند داشت تا با آرای خودازاین خدمتگزار صمیمی قدرشناسی نمایند.

خانم درخشنده کمالی آزاد

کاندیدای نمایندگی مجلس شورایملی از تهران

خانم درخشنده کمالی آزاد:

نمایندگی ملت وظیفه بسیار خطیری است وکسی که داوطلب برعهده گرفتن چنین وظیفه بزرگی میشود باید در این‌باره کاملا تامل نماید . من با دیده بازوفکر روشن درخود این توانائی را احساس میکنم که پس از انتخاب شدن به نمایندگی مجلس شورایملی ، پابپای سایر خدمتگزاران کشور و ملت در راه اجرای منویات مبارك شاهانه ، تلاش کنم .

خانم درخشنده کمالی آزاد میگوید:

ـ هدفم اینست چنانچه به مجلس شورایملی راه یابم تا آنجاکه‌قدرت داشته‌باشم‌درچهارچوب‌مرامنامه حزب رستاخیز ملت ایران ، مشکلات طبقه جوان را حل نموده‌و راه حل های مناسبی برای رفاه بیشتر این طبقه ارائه دهم .

خانم درخشنده کمالی آزاد
کاندیدای‌تهران میگوید: نماینده ملت بودن وظیفه بسیارخطیری است من‌دریک خانواده‌فرهنگی بدنیا آمده‌ام پدر بزرگم مرحوم مرتضی کمالیه یکی از اولین بنیانگزاران مدارس پسرانه در تهران بوده و بسیاری از روشنفکران و مقامات مملکتی فارغ التحصیل مدرسه کمالیه هستند

پس از تحصیل با همسرم که افسر ارتش شاهنشاهی است و در لباس مقدس سربازی مشغول خدمت میباشد ازدواج کردم که ثمره این ازدواج ۲ دختر و یک پسر میباشدکه به تحصیل‌اشتغال‌دارند وامیدوارم که‌آنها نیزدرآینده خدمتگزارانی صدیق وشایسته برای‌شاهنشاه آریامهر و کشور باشند .با داشتن مسئولیت خانواده و تربیت فرزندان از فعالیت و کسب دانش وهنر و فعالیتهای اجتماعی روگردان نبوده و افتخار فعالیت در جمعیت فرح پهلوی‌وکلاسهای‌مبارزه‌بابیسوادی راداشته ودارم ودرکنارآن به فعالیت‌در زمینه هنری (نقاشی) نیز پرداخته‌ام .

سپاس به پیشگاه شاهنشاه

من قبلا وظیفه خود میدانم بنام یک زن ایرانی سپاس‌قلبی خود را به پیشگاه رهبر بزرگ و اندیشمند ملت ایران که از اردیبهشت ماه سال یکهزار و سیصد و چهل و سه حقوق مساوی بامردان را به بانوان کشور اعطا فرموده به بانوان نیز اجازه شرکت در انتخابات مرحمت فرموده‌اند تقدیم دارم. معتقدم نمایندگی ملت وظیفه بسیار خطیری است و کسی که داوطلب برعهده‌گرفتن چنین وظیفه بزرگی می شود باید در این باره کاملا بررسی و تامل نماید . من با دیده باز و فکر روشن در خود این توانائی را احساس میکنم که پس از انتخاب شدن بنمایندگی مجلس شورای ملی پا به پای سایر خدمتگزاران کشور و ملت در راه اجرای منویات مبارک شاهانه در جهت تامین رفاه ملت ایران و پیشرفت و ترقی و تعالی میهن عزیزم‌گام‌بردارم.

صرفنظر از برنامه هائی که برای تدوین قوانین و مقررات عمومی ، در مسیر هدفهای‌ملی و مملکتی طرح میشود و در آنها بطور کاملا جدی شرکت خواهم کرد ، بنام یک مادر که دراجتماع کوچک خانواده فعالیت داشته‌ام و با مشکلات طبقه جوان آشنائی‌کامل دارم، آرزو و هدفم اینست که اگر به مجلس راه یابم تا آنجا که قدرت داشته‌باشم درچهارچوب مرامنامه حزب رستاخیز ملت ایران، مشکلات طبقه جوان را با تشریک‌مساعی همکاران دیگر خود حل نموده ورامحل‌های مناسبی برای رفاه بیشتر این طبقه‌ارائه‌دهم . هر ملت زنده به گذشته خود افتخار میکندو به آینده نیز متکی و امیدوار است . طبقه جوان آینده و امید ما هستند . اینها سرمایه لایزال و ارزنده کشورند و اگر بتوانیم جوانان مملکت را باتسهیلاتی که رهبر خردمند ملت ایران فراهم نموده‌اند آنطور که لازمه هرملت زنده و مترقی است تربیت و تحویل جامعه بدهیم، میتوانیم به‌آینده کشور که از هرجهت در حال شکوفائی و روز بروز رو به پیشرفت و توسعه‌است امیدوار باشیم .

تحقق انقلاب اداری

درعین‌حال سعی خواهم نمود که تماس مستمر و دائم با طبقات مختلف مردم، بخصوص با جامعه زنان ایرانی داشته باشم و در جریان مشکلات اجتماعی بانوان قرار گیرم و برای رفع دشواریهای این‌طبقه فعال جامعه که به نوبه خود عناصر مفیدی برای پیشرفتهای کشور وجامعه ایرانی میباشند بررسیهای لازم انجام دهم‌وراه حل‌های مناسبی ارائه نمایم. من معتقدم از ثمرات مجاهدت هائی که برای پیشرفت امور اجتماعی واداری کشور بعمل میاید‌عموم‌مردم استفاده‌خواهند کرد و زن و مرد در این امر بیک اندازه سهیم خواهند بود و طبعا برای اصلاحات در زمینه‌های اداری وتحقق‌انقلاب اداری در صورت توفیق در انتخابات کوشش خواهم‌نمود.

آ ـ ۱۸۸۹۴

ایرج مهرزاد

همراهی خدمتگزار، در راهی روشن

آنروز که در سرزمین سرافراز ، پرخروش ، استوار و افتخار آفرین ایران ، شکوهی دیگرآفریده شد و حماسه‌ای دیگر در صحنه تاریخ پر فروزایران درخشید ملت ما با همبستگی و یکپارچگی رهبربیدار دل خود شاهنشاه آریامهر راسپاس‌گفت‌و براه‌روشن و شکوهمندی گام نهاد که فاصله آن تا دروازه تمدن بزرگ بسیار کم و کوتاه است .

و اینک که سرزمین مادرمیان آفرین ملت ها و ستایش داوران ژرف اندیش جهان در سکوی بلند ترقیات شگرف اقتصادی ، سیاسی و اجتماعی قرار گرفته است ، مردم شاهدوست شیراز خود را آماده ساخته‌اند تا با شرکت فعالانه در انتخابات و گزینش افراد مورد اعتقاد خویش بار دیگر مراتب فداکاری و جانبازی خود را به پیشگاه رفیع رهبرداهی ایران عرضه دارند .

یکی از چهره های خدمتگزاری که خاطره‌خدمات ذیقیمت او هرگز و هیچگاه از یاد مردم حق شناس شیراز نخواهد رفت «ایرج مهرزاد» است .

«ایرج مهرزاد» چهره آشنائی است که بعد از سمت شهردار شیراز سه دوره از طرف شیرازیان قدرشناس به سمت مقدس مجلس شورایملی رایافته است ، اوقاضی شریفی بود که در کسوت قضاوت با عدل گستری و عطوفت ازکارهای فروبسته خلق گره‌ها گشود ، تا آنجا که مردم‌اورا از کرسی‌قضاوت به کرسی شهرداری نشاندند و سپس به بهارستانش راهی ساختند .

«ایرج مهرزاد»مردوران نمایندگی مجلس‌شورای ملی سه مرتبه بافتخار تقدیرکتبی از طرف ذات مبارک شاهنشاه آریامهر نائل آمده و بسبب خدمات فراوانی که با خودیاری مردم در شهر شیراز و حومه انجام داده مورد قدردانی مقامات عالی مملکتی قرار گرفته است .

خانه «ایرج مهرزاد» خانه مردم شیراز است و روزهای جمعه که «ایرج مهرزاد» در شیراز است خانه او میعادگاه شیرازیان میباشد .

مردم شیراز یکبار دیگر پاداش خدمات‌پرارزش «ایرج مهرزاد» را با گزینش او به نمایندگی مجلس شورایملی خواهند دادویکبار دیگر ثابت خواهندکرد که مزد خدمت همیشه محفوظ است و باز هم شایسته‌ترین‌هابه‌شایستگی مصدر خدمت خواهند بود.

«ایرج مهرزاد» در راه‌روشن و هموار رستاخیز ملت ایران همراهی شایسته،همگامی‌لایق و خدمتگزاری صدیق برای مردم شیراز خواهد بود .

نوذر صادقی

نامزد نمایندگی مجلس شورایملی از بخش نیر اردبیل

* نوذر صادقی :
* ـ تاسیس ادارات دولتی در «نیر» وتبدیل‌این‌بخش به شهرستان و تبدیل اردبیل به استان ، زمینه قسمتی از فعالیت های پارلمانی‌مرا تشکیل‌میدهد

نوذر صادقی ، از قضات پاکدامن و شریف ایران است که هم‌اکنون در سمت رئیس دادگاه شهرستان رشت انجام وظیفه مینماید ، وی در بخش «نیر» از توابع اردبیل‌بدنیاآمده . تحصیلات‌ابتدائی‌اش را در دبستان بهزاد «نیر» و دوره متوسطه را در دبیرستان صفوی اردبیل و دبیرستان مروی تهران به پایان رسانده ، سپس تحصیلات عالیه خود را در رشته حقوق از دانشکده حقوق دانشگاه تهران تمام کرده است .

نوذر صادقی در مورد برنامه کار خود میگوید:

ـ انجام خدمت پارلمانی وبودن سمبل‌شاهدوستی و وطنپرستی در مجلس شورایملی ، هدف و برنامه اصلی من است.همچنین برای تاسیس شیر وخورشید سرخ ، دادگاه بخش و شورای داوری و تاسیس ادارات دولتی در «نیر» کوشش خواهم کرد . ضمنا برای تبدیل کردن اردبیل به استان و تبدیل بخش نیز به شهرستان و رسیدگی به امر آموزش‌وپرورش و بهداشت «نیر» باجدیت فراوان فعالیت خواهم کرد .

محمد اسحقی کاهکش

نامزد نمایندگی مجلس شورایملی از مسجد سلیمان

* محمد اسحقی کاهکش :
* ـ من یك دهقان زاده ویك کارگر ساده‌ام . به نیاز ـ های منطقه و مشکلات کارگران آشنائی کامل دارم وامیدوارم با پشتیبانی مردم شریف مسجد سلیمان به مجلس راه پیدا کنم‌و نیازمندیهای منطقه‌و مشکلات کارگران را در چهارچوب مرامنامه حزب رستاخیز ملت ایران رفع کنم .

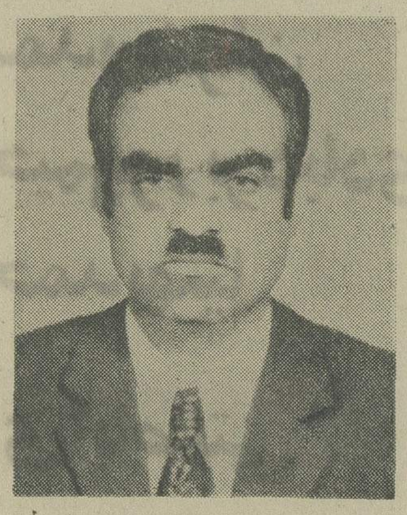

سازمان کارگران ایران (شعبه مسجد سلیمان) افتخار دارد آقای محمد اسحقی کاهکش ـ نامزد نمایندگی مجلس شورایملی‌از مسجد سلیمان ـ را به شرح زیر معرفی نماید

محمد اسحقی کاهکش ، متولد سال ۱۳۱۱ در چهارمحال است که مدت ۲۹ سال در کسوت برافتخار کارگری شرکت ملی‌نفت ایران در منطقه مسجد سلیمان خدمت کرده است . او کار خود را بعنوان یک کارگر در شرکت ملی نفت ایران شروع ودرحال‌حاضر بعنوان استاد کار برق مشغول ادامه خدمت میباشد . از این مدت ، چهارده سال در فعالیت‌انتخاباتی‌کارگری‌ازقبیل نماینده‌کارگران، عضو هیات مدیره سندیکا وسمت های‌مختلف دیگر ،تجربیات بسیاری از لحاظ دانش اجتماعی و مسائل ملی و میهنی کسب نموده و در ضمن در مجامع عمومی در ایران و خارج ، از قبیل کنفرانس های ملی کار و سمینارها و کلاسهای توجیهی و کنفرانس بین‌المللی کار در سویس و ژنو شرکت کرده و باین ترتیب خود را شایسته میداند که در سنگر جدیدی بنام مجلس‌شورایملی و درمقام نمایندگی مردم مسجد سلیمان در پارلمان حضور یافته و بانجام خدمات ملی و میهنی خویش ادامه دهد .

محمد اسحقی کاهکش یک دهقان‌زاده و یک کارگر ساده بیش نیست . اما او درسایه رهبریهای خردمندانه شاهنشاه آریامهر که به کلیه طبقات جامعه ایران این اجازه را داده است که در فعالیت های اجتماعی و سیاسی مملکت شرکت فعالانه داشته باشند ، خود را کاندیدای نمایندگی مجلس شورایملی کرده که کاندیداتوری ایشان از طرف حزب رستاخیز ملت ایران هم مورد تائید قرار گرفته است .

محمد اسحقی کاهکش امیدوار است با برخورداری از پشتیبانی مردم شریف مسجد سلیمان به پارلمان راه یابد و بتواند منشاء خدمات موثری واقع گردد . او میگوید :

ـ من به نیازهای منطقه و مشکلات کارگران آشنائی کاملی دارم و میتوانم خدمتگزاری صدیق برای مردم مسجد سلیمان باشم و نیازمندیهای منطقه و مشکلات اساسی کارگران را در چهارچوب مرامنامه حزب رستاخیز ملت ایران رفع کنم .

سناتور

مصطفی قلی‌رام

سناتور انتخابی شما

مصطفی قلی‌رام

را انتخاب فرمائید

مصطفی قلی‌رام

کاندیدای سنا از تهران

مصطفی قلی‌رام

کاندیدای جامعه فرهنگیان

مصطفی قلی‌رام

کاندیدای کارمندان دولت

مصطفی قلی‌رام

کاندیدای کارگران

مصطفی قلی‌رام

کاندیدای بازرگانان

مصطفی قلی‌رام

کاندیدای اصناف

مصطفی قلی‌رام

را همه می‌شناسند

مصطفی قلی‌رام

برگزیده عموم

مصطفی قلی‌رام

چهره آشنا برای شما

مصطفی قلی‌رام

را انتخاب کنید

مصطفی قلی‌رام

نماینده شما در مجلس سنا
خدمات جناب آقای

مصطفی قلی‌رام

درگذشته مورد تائید
کلیه افراد میهن‌پرست
و شادوست کشور
می باشد .

مصطفی قلی‌رام

را برای مجلس سنا
انتخاب فرمائید .

آ ـ ۱۸۸۷۷

دکتر ویدا داودی

خانم دکتر ویدا داودی در دیماه سال ۱۳۲۳ درتهران متولد پس‌ازاتمام تحصیلات متوسطه در دبیرستان آزرم بعنوان شاگرد ممتاز با استفاده از بورس دولتی عازم دانشگاه آمریکائی بیروت شد و موفق به‌کسب درجه لیسانس در رشته علوم اداری گردید سپس عازم آمریکا شد و در رشته‌علوم سیاسی از دانشگاه ایلینویز جنوبی آمریکا به اخذدرجه فوق لیسانس و دکترانائل‌آمد و پس‌از مراجعت‌به‌ایران در دانشگاه ملی ایران به تدریس‌علوم سیاسی پرداخت وی ضمنا از همکاران سازمان‌رادیو تلویزیون‌ملی ایران‌است.

دکترویدا داودی که جوانترین کاندیدای ادوار مجلس شورای ملی است دارای تالیفات سودمند بوده و در مسائل اجتماعی امروز ایران‌وجهان دارای بینش روشنی است از کلیه همشهریان که بمسئولیت بزرگ خود دربرابر رسالت تاریخی‌رستاخیزاعتقاد دارند وبرای راه‌یافتن نمایندگانی صالح و اندیشمند به ساحت مقدس مجلس شورای‌ملی صادقانه‌دل‌بسته‌اند دعوت میشود که به دکتر ویدا داودی رای دهند .

آ ـ ۵۱۰۳

اعضای انجمن‌فارغ‌التحصیلان دانشگاههای بیروت به منظور پیشبرد هدفهای‌ملی به شخصیت‌های ذیل رای میدهند .

مجلس سنا	مجلس شورا
مهندس شریف امامی	دکتر جعفر قدسی
دکتر صدیق اعلم	دکتر منوچهر آزمون
امیر حسین خزیمه علم « از کرمان و بلوچستان »	پری اباصلتی
احمد مهران	دکتر رضا ابوحسین
دکتر محمد حسن‌مرشد	دکتر داریوش شیروانی
محمد رضی ویشکائی	اکبر شاکرین
محمد علی مسعود انصاری	دکتر ویدا داودی
	جعفر منصوریان
	دکتر اعظم اسکوئیان (ازمشهد)

همشهریان عزیز تهرانی

به‌افراد آزموده‌وخدمتگزار صدیق شاه‌ومات رأی بدهید:

آقای محمدعلی ادیب مجلسی

کاندیدای مجلس شورای ملی از جامعه اصناف حزب رستاخیز ملی فرد لایق و صدیقی است که شایسته انتخاب شدن میباشد .

کارکنان شرکت هادکو

تهرانیان عزیز

آقای دکتر محمدحسین فرخ پارس را بنمایندگی سنا انتخاب کنید

آقای دکتر محمد حسین فرخ پارس تنها کسی است که درباره‌ایران ۳ رساله علمی :

۱ـ توسعه تشکیلات اداری در ایران در دانشگاه دولتی ایالت‌ایلینوی امریکا

۲ـ استفاده از سیاست پولی در توسعه اقتصادی ایران دردانشکده‌دولتی ایالت ایلینوی امریکا

۳ـ رساله دکترا با عنوان تجزیه وتحلیل اقتصادی و مالی بودجه ایران بین سال های ۱۹۳۰ تا ۱۹۵۹ در دانشگاه نیویورک برشته تحریر درآورده است

دوستان و همکاران دانشگاهی آقای دکتر محمد حسین فرخ‌پارس‌نامزد انتخاب برای مجلس سنا که سالیان متمادی‌بافضائل اخلاقی‌ومقام علمی و تجربیات دانشگاهی و اداری آقای دکتر محمد حسین فرخ پارس آشنائی دارند از عموم رای دهندگان خواهش دارند برای سناتوری ایشان از دهندگان خواهش دارند برای سناتوری ایشان از تهران رای بدهند و اطمینان داشته باشند که به یکی از شایسته‌ترین نامزد های سنا رای داده‌اند زیرا :

آقای دکتر محمد حسین فرخ پارس صاحب عالیترین مدارک علمی از دو دانشگاه بزرگ‌آمریکا میباشند ایشان اولین رساله تحقیقی خود رابرای دریافت درجه استاد هنر از دانشگاه دولتی‌ایالت اینوی آمریکاتحت‌عنوان «توسعه تشکیلات‌اداری در ایران» و دومین رساله خود را تحت عنوان «استفاده از سیاست پولی در توسعه اقتصادی ایران» برای دریافت درجه استاد علوم از همین دانشگاه نوشتند برای کسب دانش بیشتر و ادامه وحشر و نشر با استادان عالیقدر دیگری ایشان به تحصیل در دانشگاه نیویورک پرداخته رساله دکترای خود را تحت عنوان «تجزیه و تحلیل اقتصادی و مالی بودجه ایران‌بین‌سال های۱۹۳۰ تا ۱۹۵۹» بادرجه ممتاز در سال ۱۹۶۰ ازتصویب گذرانیدند و علاوه بر دریافت درجه دکترا از دانشگاه نیویورک در سال ۱۹۶۱ با صدورفتوای محقق ممتاز از طرف دانشگاه نیویورک مورد تجلیل قرار گرفتند .

سوابق خدمات اداری و تکمیل تحصیلات‌در دانشگاههای طراز اول آمریکا و تهیه سه رساله تحقیقی در مسائل ایران که مسلزم احاطه کامل به تمام منابع علمی و اقتصادی و تاریخی موجوددر بزرگترین کتابخانه‌های‌دنیا میباشد آقای دکترمحمد حسین فرخ پارس را دانشمندی مجرب و واردبتمام مسائل ایران بار آورده است . پس ازبازگشت به کشور آقای دکتر فرخ‌پارس ۱۴ سال درسمت رئیس و استاد دانشکده اقتصاد دانشگاه‌ملی‌ایران به‌تربیت‌بهترین فارغ‌التحصیل‌های‌این دانشگاه بذل مساعی نموده و تحولی واقعی رادر تدریس‌علم‌و اقتصاد در ایران پایه‌گذاری کردند .

علاوه‌بر۱۴ سال شرکت‌در شورای دانشگاه ملی ایران آقای دکتر محمد حسین فرخ‌پارس به فرمان شاهنشاه آریامهر مدت شش سال بعنوان عضو شورای مرکزی دانشگاهها انجام وظیفه نمودند .

در این مرجع نظارت امور آموزش عالی و هسته مرکزی قانون گذاری دانشگاهها نظرات مهم و وسیع خود را در مورد مسائل‌آموزشی ابراز داشتند . با ایمان کامل‌به آقای دکتر محمد حسین فرخ پارس‌به‌اصل بنیادی حزب‌رستاخیز ملت ایران یعنی نظام شاهنشاهی ـ قانون اساسی و انقلاب شاه و مردم دارند امیدواریم دراجرای منویات شاهنشاه آریامهر موفق گردند .

دکتر سیروس الهی ـ دکتر حبیب‌الممیز ـ دکتر حسین‌عطار ـ دکتر حمید باغشمالی ـ دکتر خسرو ملاح ـ دکتر مهدی منجمی ـ دکتر علی اکبر ـ دکتر منوچهر فرهنگ ـ دکتر صالحی‌زاده ـ کمال‌الدین نوربخش ـ دکتر عباس میلانی ـ دکتر بهمن امینی ـ سیمین رجالی ـ دکتر جواد پیروز بخت ـ دکتر محمود داودی ـ دکتر احمدعلی شیبانی ـ مهندس علی مدنی ـ دکتر مهدی‌هروی ـ دکتر جواد هدایتی ـ دکتر احمد کیانپور ـ دکتر امین .

آ ـ ۱۹۲۰۲

آخرین پیام

به کارگران

وقتی نام کاندیداهای خود را مینویسید این دو نام آشنا و آزموده را فراموش نکنید

سنا — **دکتر جواد آشتیانی**

شورا — **دکتر منوچهر آزمون**

آخرین پیام

به دانشگاهیان

وقتی نام کاندیداهای خود را مینویسید این دو نام آشنا و آزموده را فراموش نکنید

سنا — **دکتر جواد آشتیانی**

شورا — **دکتر منوچهر آزمون**

اهالی محترم پایتخت آقای داود فلاح مقدم

چهره آشنا و خدمتگذار جنوب و جنوب غرب تهران با انجام خدمات انسانی و صادقانه خود دربین مردم ازمحبوبیت بی نظیری برخوردار است .

شما هم میتوانید در روز جمعه همین هفته باین کاندیدای مجلس شورایملی رأی دهید واورا برای خدمات بیشتر تشویق نمائید

ساکنین جنوب غرب تهران

نامزدهای اتاق بازرگانی وصنایع ومعادن تهران برای نمایندگی مجلس سنا

آقای علی رضائی

آقای کاظم کورس

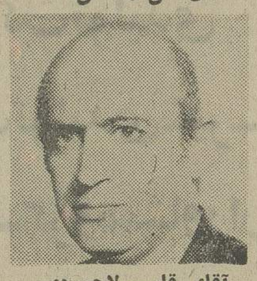

آقای قاسم لاجوردی

آقای محمد ابراهیم‌نیکپور

ما کارمندان ، مهندسین و مدیران شرکت سهامی خاص هپکو به آقای علی رضائی که‌ازطرف حزب رستاخیز ملت ایران کاندیدای نمایندگی مجلس سنا گردیده‌اند ، با اعتقاد و ایمان کامل به لیاقت و شایستگی که دارد رای میدهیم.

شاهدوستی، وطن‌پرستی، رشادت، دانائی وقناعت دردکتر منوچهر آزمون دلائل محکم برای احراز نمایندگی ایشان ازطرف اهالی تهران است

حاج رضا کاشانی اخوان

اهالی محترم پایتخت ـ همشهریان عزیز

نامبردگان زیر کاندیدای مجلس شورای ملی برای تهران از طرف حزب رستاخیز ملت ایران معرفی شده‌اند . هریك در مشاغل گوناگونی که در دوران زندگی خویش داشته‌اند به پیروی از نیات مقدس شاهنشاه آریامهردر راه خدمت به هموطنان عزیز کوشا بوده‌اند و در زمره خادمین کشور می‌باشند.

ما خود به ایشان رای می‌دهیم بشما هم توصیه می‌کنیم به این افراد رای بدهید .

آقای دکتر منوچهر آزمون
آقای مهندس عنایت بهبهانی
آقای علی محمد بنکدار پور
آقای دکتر محمد بقائی یزدی
آقای سید حسن صحرائی
آقای کاظم بنان
آقای دکتر رضا ابوحسین
آقای محمدرضا سعادت
آقای محمود رفیع‌زاده
آقای دکتر سید حسین‌پرنیان‌پور
آقای احمد جلالیان
آقای صمد رضوان
آقای حمید سید اخوان
دکتر حسن‌حبیبی ـدکترمهدی‌بیك‌ـ مهندس امیر کچاریان ـ محمود جلیل مژدهی ـسید محمد وزیرنیا‌ـ نعمت‌الله امینی ـبزرك طاهری ـ محمد حسن حجتی ـابوالحسن منتصر اسدی ـ بهمن قهرمان ـ جعفر کوشیاری ـ علی اشکی ـ ابوالحسن دولتشاهی‌ـمحمودحجتی.

نامزدهای انجمن اقتصاد دانان ایران برای مجلس شورای ملی

انتخاب آقای دکتر علی محمد بنکدار پور وآقای دکتر غلامرضا فرزانه‌پور را که از اقتصاد دانان برجسته کشور و عضوهیات‌اجرائی انجمن اقتصاددانان ایران هستند برای نمایندگی بیست و چهارمین دوره مجلس شورای ملی به اهالی محترم شهرستان بابل توصیه می نماید .

رئیس انجمن اقتصاددانـان ایران دکتر حسین پیرنیا

از عموم دوستان دانشگاهی ، فرهنگی ، وکلا وقضات ارجمنـد دادگستری ، بویژه سهـامـداران محترم شرکت پس‌انداز و وام‌مسکن کورش بزرك‌انتظاردارد،درانتخابات مجلس سنا به جنابان آقایان :
۱ـجناب آقای مهندس شریف‌امامی ۲ـجناب آقای‌دکتر عیسی‌صدیق‌اعلم
۳ـجناب آقای دکتر حسن افشار ٤ـجناب آقای‌محمدرضاجلالی‌نائینی رای‌بدهید.

رئیس هیئت مدیره شرکت‌پس انداز و وام مسکن کورش بزرك
سید مرتضی مبشر

نامزدهای دانشگاهیان و فرهنگیان برای مجلس سنا

۱ـ مهندس جعفر شریف امامی
۲ـ دکتر عیسی صدیق
۳ـ شوکت ملك جهانبانی
٤ـدکتر محمد نصیری
٥ـ سید حسین‌دها
٦ـدکتر حسن افشار
۷ـ دکتر محمد حسین فرخ‌پارس
۸ـ دکترنصرالله مژدهی
۹ـ دکتر محمد حسین گنجی
۱۰ـ عنایت‌الله نصیری
۱۱ـ دکتر محمدعلی مسعود انصاری
۱۲ـ دکترعزت‌الله یزدان‌پناه
۱۳ـقاسم لاجوردی
۱٤ـزهرا نبیل
۱٥ـ عبدالله فریار
۱٦ـ مهندس مظفر زنگنه
۱۷ـ دکتر حسن مرشد
۱۸ـ فاضل سرجوئی

نامزدهای دانشگاهیان و فرهنگیان برای مجلس شورایملی

۱ـمهندس عبدالله ریاضی
۲ـ دکتر منوچهر آزمون
۳ـ دکتر بهمن امینی
٤ـ دکتررضا مظلومان
٥ـدکتر محمدرضا عاملی تهرانی
٦ـ دکتر حسن پرنیان‌پور
۷ـدکترنصرت‌الله خطیبی نوری
۸ـمهندس ماه منظر ایمن سپاهی
۹ـ توران آهی
۱۰ـ دکتر محمد امین ریاحی
۱۱ـ دکتر منوچهر باستان پور
۱۲ـ فروغ‌کیا
۱۳ـ اکبر شاکرین
۱٤ـدکتر علیقلی لقمان ادهم
۱٥ـ دکتر رضا ابوحسین
۱٦ـ کاظم‌بنان
۱۷ـ صمد رضوان
۱۸ـ حمید اخوان
۱۹ـ حاج محمود رفیع‌زاده
۲۰ـجواد اقبال
۲۱ـ خلیل الداغی
۲۲ـحسن قربانی نسب
۲۳ـ فتح‌الله حاتمی
۲٤ـ رحیم‌پوربرداری
۲٥ـ دکتر ملکه سید حجت‌الله‌طالقانی
۲٦ـ ماهدخت جاویدپور
۲۷ـ دکتر آصفه آصفی
۲۸ـ مسعود اعتصام
۲۹ـ امیرعلی سیفی
۳۰ـ قدس ایران عدیلی

کاظم جزایری

نامزد نمایندگی مجلس شورایملی ازکرج

کاظم جزایری نامزد نمایندگی مجلس شورای‌ملی از کرج، خدمات ملی‌و میهنی واجتماعی خودرا ازبیست سال پیش آغازکرد. سنگری که او، برای این خدمتگزاری برگزید،محکم و تزلزل‌ناپذیر بود: سنگر مطبوعات.

خدمت صادقانه

جزایری که تحصیلات خودرا تاپایان دوره اول دبیرستان در زادگاهش- کرج- تمام کرده بود، وقتی درتهران ،دبیرستان دارالفنون راتمام کرد و وارد دانشگاه‌حقوق وعلوم سیاسی دانشگاه تهران شد،همزمان با طی مدارج عالی‌تحصیلی ،خدمت صادقانه خودرا به ملت‌و مملکتش ،از طریق‌روزنامه اطلاعات ، در دنیای مطبوعات آغاز کردو همواره فکرو قلم خودرا ، در راه خدمت به ملك‌و ملت بکاربرد.

کاظم جزایری، که طول سال های خدمات اجتماعی‌اش ،همواره ، در هر پست‌و مسئولیتی که‌داشته، منشا اثرات وخدمات چشمگیر بوده ، پیوسته مورد اعتماد ، اطمینان ، اعتقاد و تحسین بوده‌و بار ها با دریافت نشان هاو تقدیر نامه ها نایل‌آمده است.

نامزد مورد اعتماد.

پس‌از تشکیل حزب رستاخیز ایران، چون زمینه برای فعالیت های سازنده در خانه قانون ، به مساعدترین صورت خود درآمد، وی‌نیز که اکنون مدیر کل وزارت بازرگانی است، خودرا آماده خدمتگزاری بیشتر به‌مردم‌و کاندیدای نمایندگی‌مجلس شورایملی کرد.

اکنون، جزایری نامزد مورد اعتماد مردم‌کرج، برای نمایندگی‌مجلس‌است . او از وقتی که کاندیدایی‌خودرا اعلام کرد، خاصه ازوقتی که حزب رستاخیز، برنامزدی وی صحه‌گذاشت،تمام «هم» خود رامصروف تدارك مقدمات کار، برای یك‌فعالیت پر ثمرو سازنده چهار ساله شناخته است.

گفت‌وشنود

جزایری ، در مدت کوتاهی‌که ازاعلام نامزدی‌اش برای‌نمایندگی مجلس میگذرد، تمامی نواحی ، مناطق و حومه های کرج‌را زیرپاگذاشته با مردم این نواحی ،چهره به‌چهره به‌گفت‌و شنود ایستاده است، در دهها نقطه مختلف کرج‌و حومه‌هایش ،دهها جلسه نطق و سخنرانی انتخاباتی تشکیل داده است . ودراین گفت‌و شنود های‌چهره به‌چهره،مردم را باهدف های حزب‌رستاخیز، بالزوم مشارکت همگانی درانتخابات وبانقش سازنده مردم در تعیین سرنوشت خودوملت وکشورشان ،بخوبی آشناکرده و نیروی عظیمی رابرای شرکت فعالانه درانتخابات آینده آماده ساخته‌است.

جزایری اکنون می‌گوید: من‌به‌اعتقاد مردم کرج نسبت به خودم اطمینان‌و پشت گرمی فراوان دارم ، زیرا مطمئنم که‌آنها خدمتگزاران واقعی خودرابه مجلس خواهند فرستاد.

بدین وسیله جناب آقای سیدمرتضی سرمد

قاضی باشهامت وصدیق دادگستری رابعنوان سناتورانتخابی خود معرفی مینمائیم

شرکت بلوط ـ شرکت تولیدی شموشك ـ شرکت تولیدی شیر ـ گروه‌مهندسی تایدال ـ گروه‌مشاوران بیمه‌پرسپولیس ـ شرکت تجارتی وصنعتی ایران واروپا

متخصصین فنی وتکنیسین‌ها و تمام کسانیکه همکار وهم عقیده ما هستند به خانم درخشنده کمالی آزاد بعنوان حامی خود درمجلس شورایملی رای خواهند داد.

ولی‌الله سهرابی . عبدالحمید ضرابی . علی‌جان ترابی . سید سلیمان سروری . امیر حسین‌اسلامی. محمد دلبخش . یحیی شوکت .حسن هادیان . حسن فرهنك‌مهر . شکرالله بختیار . محمد جواد ضیائی . علی اخلاقی . محمدیار سردارآبادی.و سایرهمکاران.
علیرضا منوچهری
آ ـ ۵۲۲۵

جناب آقای قاسم لاجوردی

گروه پزشکی بیمارستان شهرام

نامزدی جنابعالی را بنمایندگی هفتمین دوره مجلس‌سنا باکمال خرسندی تبریك عرض مینمایند .
توفیق روز افزون جنابعالی‌را درراه خدمت بشاه ومیهن از خداوند مسئلت دارد .

دوستان وآشنایان و مشتریان اینجانب در شهرستان قم

آقای دکتر محمدرضوانی

یکی از رجال اقتصادی ، عالم متدین و خدمتگزار به تمام پیشرفت های مملکتی خصوصا شهرستان‌قم که خدمات گذشته ایشان براحدی پوشیده نمی‌باشد کاندیدای نمایندگی از شهرستان قم هستند . برای دادن بمشارالیه به اقتصاد مملکت وروحانیت کمك کرده‌اید .

محمد کلاهی تهران سرای امیر
آ ـ ۵۲۳۱

دوستان هم‌رای و منسوبین هم عقیده پس‌از چندین جلسه مشاوره خصوصی‌نمایندگان خود را بشرح زیر برای مجلسین سنا و شورا معرفی مینمایند موقع رای دادن تردید نداشته باشید بلکه با ما همکاری فرمائید .

مجلس سنا
۱ـ مهندس شریف امامی
۲ـ دکتر نصراله مژدهی
۳ـ سپهبد محمدحسن قهنمونی
٤ـ علی رضائی
٥ـ سپهبد خوشنویسان
٦ـ ابراهیم نیکپور
۷ـ احمد مهران
۸ـ دکتر حسن افشار
۹ـ سرلشگر محمد علی علوی مقدم

مجلس شورای ملی
۱ـ مهندس عبداله ریاضی
۲ـ عنایت بهبهانی
۳ـ خانم عظمی‌نفیسی
٤ـ صمد رضوان
٥ـ دکتر حسین خطیبی
٦ـ دکتر محمد رضا عاملی تهرانی
۷ـ خانم پری اباصلتی
۸ـ حسن صحرائی
۹ـ علیمحمد بنکدارپور

سپهبد بازنشسته حبیب شجاعی

آقای فلیکس آقایان

برای‌عموم اسکی‌بازان و علاقمندان ورزش اسکی چهره‌ای آشناست و خدماتش به ورزش کشور و جوانان فراموش نشدنی است . ورزش دوستان و ورزشکاران به آقای فلیکس آقایان برای نمایندگی مجلس سنا رای خواهند داد .

حسین افشار
آ ـ ۵۲۵۱

آخرین پیام

به دانشجویان

وقتی نام کاندیداهای خود رامینویسید این دونام آشنا وآزموده رافراموش نکنید

سنا: دکتر جواد آشتیانی
شورا: دکتر منوچهر آزمون

آخرین پیام

به بازرگانان

وقتی نام کاندیداهای خود رامینویسید این دونام آشنا وآزموده رافراموش نکنید

سنا: دکتر جواد آشتیانی
شورا: دکتر منوچهر آزمون

آخرین پیام

به قضات و وکلای دادگستری

وقتی نام کاندیداهای خود رامینویسید این دونام آشنا وآزموده رافراموش نکنید

سنا: دکتر جواد آشتیانی
شورا: دکتر منوچهر آزمون

جناب آقای هویدا نخست وزیر و دبیر کل حزب
رستاخیز ملت ایران امضاء کنندگان زیر روسای
مدارس عالی تهران انتخاب همکاران شایسته و دانشمند:

دکتر محمد حسین
فرخ پارس مجلس سنا
خانم دکتر آصفه آصفی
مجلس شورایملی
خانم عظمی نفیسی
مجلس شورایملی
دکتر بهمن امینی
مجلس شورایملی

که توفیق نامزدی مجلس سنا وشورای ملی را درتهران بدست آورده‌اند صمیمانه تبریك گفته وامیدواریم با پشتیبانی مردم شریف تهران بتوانند دین خودرا به شاهنشاه معظم وکشور عزیز ارائه کنند .

اهالی محترم پایتخت

آقای داود فلاح مقدم

چهره آشنا وخدمتگذار جنوب وجنوب‌غرب
تهران با انجام خدمات انسانی و صادقانه
خود دربین مردم از محبوبیت بی نظیری
برخوردار است ،

شماهم میتوانید در روز جمعه همین هفته باین
کاندیدای مجلس شورای
ملی رأی دهید و اورا
برای خدمات بیشتر تشویق نمائید

اطلاعات
نشریه ایرانیان مقیم خارج از کشور
آگهی می‌پذیرد
تلفن ۳۱۱۰۷۱ و ۳۱۱۰۸۱

جناب آقای دکتر ضیاءالدین شادمان
معاون محترم نخست وزیر

انتصاب شایسته جنابعالی رابمقام معاونت نخست وزیری تبریك
عرض نمود‌مو موفقیت روزافزون جنابعالی‌رادرراه خدمت بقائدعظیم‌الشان
و میهن عزیز از خداوند بزرك‌مسئلت می‌نمائیم.

بارفروشان‌و پیشه‌وران سرچشمه
احمدجوادپور، علی‌رزاق‌نوری، حاج‌علی لاله، محمدجوادپور، محمود
قاسمی، حاج احمد اسدی، حاج عباس تهرانچی،رحیم اسفندیاری،
حاجی‌علی میرزائی تبریزی، حاج حسین‌لاله، پرویز زیبا ،علی اصغر
عباس تفرشی.

ما افراد «ایل لرکی» مقیم تهران درانتخابات دوره هفتم مجلس سنا به جنابان آقایان :

۱ـ مهندس جعفر شریف امامی
۲ـ محمد ابراهیم نیکپور

ودرانتخابات دوره بیست وچهارم مجلس شورایملی به جنابان آقایان :

۱ـ دکتر عباس حری ۲ـ داود فلاح مقدم

که مؤمن و معتقد به اصول سه گانه نظام شاهنشاهی ، قانون اساسی ، انقلاب‌شاه وملت هستند باکمال علاقه واطمینان رای میدهیم .

۱ـ موسی فاطمی ۲ـ قربانعلی اژدری‌لرکی ۳ـ محمد لرکی ٤ـ اسماعیل جهانگیری ٥ـ امیرحسین لرکی ٦ـ معصومه لرکی ۷ـ خاور اشتری‌لرکی ۸ـ احمد حاج‌نوروز ۹ـ حسن فاطمی ۱۰ـ شوکت جهانگیری ۱۱ـ محمد جانگیری ۱۲ـ گوهرلرکی ۱۳ـ فاطمه حاج نوروز ۱٤ـ کشور جهانگیری ۱٥ـ یوسف لرکی ۱٦ـ شهنازلرکی ۱۷ـ محمود اشتری ۱۸ـ رحمن لرکی چراغی ۱۹ـ مهناز دادگر ۲۰ـ خسرودادگر ۲۱ـ عباس سروش ۲۲ـ مسعود دادگر ۲۳ـ نعمت‌الله اژدری ۲٤ـ گلپام اژدری ۲٥ـ خسرو اژدری ۲٦ـ ابراهیم اژدری ۲۷ـ فرج‌الله حسینی ۲۸ـ محمود نجفی ۲۹ـ حسن داودی ۳۰ـ غفور پور میرزا ۳۱ـ اسماعیل پورمیرزا ۳۲ـ عبد علی صادق نژاد ۳۳ـ سیف‌الله بخشایش ۳٤ـ حمید بنازاده ۳٥ـ داریوش ملکشاهی ۳٦ـ اسحق فرج زاده وخانواده .

شرکت توتالیا

انتخاب

جناب آقای محمد ابراهیم نیکپور را جهت نمایندگی مجلس سنا بعموم همشهریان عزیز توصیه مینمائیم .

ازطرف کارکنان ومدیران شرکتهای‌ایران حساب وتوتالیا
محسن اعتدال ـ مهندس فرهاد سعیدی ـ محمد اعتدال ـ علیرضا مراتی

ما معتقدیم

که آقای محمدابراهیم نیکپور ، کاندیدای‌مجلس سنا قادر خواهد بود بنابه‌اعتقادات مذهبی وبراثر تجارب شخصی واطمینانی که جامعه تکنیسین‌های ایران به اطلاعات ایشان دارد درراه پیشرفت اقتصاد و صنعت کشور گامهای اساسی بردارد .

جامعه تکنیسین‌های ایران

کارکنان وکارمندان فنی بیمارستانهای ایرانمهر ـ کیان ـ تهران بدینوسیله کاندیداهای خودرا برای مجلسین سنا وشورایملی اعلام میدارند

مجلس سنا

۱ـ جناب آقای مهندس جعفر شریف امامی
۲ـ جناب آقای محمدابراهیم نیکپور
۳ـ جناب آقای مصطفی قلی رام
۴ـ جناب آقای عنایت‌الله نصیری
٥ـ جناب آقای محمدعلی بوذری
٦ـ جناب آقای دکتر عزت‌الله یزدان‌پناه
۷ـ جناب آقای محمدرضی ویشگاهی
۸ـ جناب آقای محمدرضا جلالی نائینی
۹ـ جناب آقای مسعود هدایت

مجلس شورای ملی

۱ـ جناب آقای جعفر منصوریان
۲ـ جناب آقای جهانگیر امیرحسینی
۳ـ جناب آقای مسعود اعتصام
۴ـ جناب آقای کاظم بنان
٥ـ سرکار خانم ویدا داودی

مدیرعامل بیمارستان ایرانمهر وکیان ـ دکترابوسعیدی
مترون بیمارستان نجف پور
بخش اداری بیمارستان سیمین نائم ازطرف کلیه کارگران بیمارستان ـ محمدپور

روشنفکران، دانشگاهیان وزنان، باین عده رأی خواهند داد:

مجلس سنا

آقای مهندس شریف امامی
آقای جلالی نائینی
آقای حسین‌دها
آقای عزت‌الله یزدان‌پناه
خانم جهانبانی
آقای محمد نصیری
آقای دکتر نصرالله مژدهی

مجلس شورای ملی

آقای دکتر آزمون
آقای دکتر ابوالقاسم بنی‌هاشم
آقای محمد بهنیا
آقای دکتر حمید اعتبار
آقای دکتر پرتواعظم
آقای عنایت بهبهانی
آقای بنکدارپور
آقای مهدی قاسمی
آقای دکتر داریوش شیروانی
آقای عبدالله جوانشیر
خانم پری اباصلتی

من باین اشخاص رای میدهم چون به‌شایستگی آنها اطمینان دارم .
شورا

صمد رضوان- دکتر بهمن امینی-اکبرشاکرین- قدس ایران عدیلی -پری اباصلتی -عظمی نفیسی
سنا

عیسی صدیق- دکتر محمد حسین فرخ‌پارس- سید رضی ویشکائی .

دکتر حسین کسمائی
آ-۱۹۲۰۸

جامعه سردفتران ودفتریاران تهران باین اشخاص رای میدهند :

مجلس شورای ملی

آقای دکتر آزمون
آقای دکتر ابوالقاسم بنی‌هاشم
آقای دکتر حمید اعتبار
آقای دکتر پرتو اعظم
آقای عنایت بهبهانی
آقای بنکدارپور
آقای مهدی قاسمی
آقای محمد بهنیا
آقای دکتر داریوش شیروانی
آقای دکتر عبدالله جوانشیر
خانم پری اباصلتی
آقای کاظم بنان
آقای دکتر نصرت‌اله خطیبی

مجلس سنا

آقای مهندس شریف امامی
آقای جلالی نائینی
آقای حسین دها
آقای عزت‌الله یزدان پناه
خانم جهانبانی
آقای محمد نصیری
آقای دکتر نصرالله مژدهی
آقای محمد علی بوذری
آقای فاضل سرجوئی
آقای سپهبد کهنمویی
آقای مسعود هدایت
آقای مرتضی سرمد

گروه بازرگانی کیانپور و شرکت های وابسته
شرکت پانته .آ ـ دایترز کلوب ایران
شرکت کیانشهر ـ شرکت صنعتی و معدنی کانزر و سازمان چاپ و پخش .

جناب آقای جعفر شریف امامی

را که از رجال خدمتگزار وشاهدوست هستند وعمری را با فضیلت و تقوی بخدمتگزاری مشغول بوده و درمناصب عالیه جز خدمت بشاه ومیهن هدفی نداشته‌اندکاندید نمایندگی مجلس سنا مینماید.

شاهرخ کیانپور

اعضای کمیته ایرانی حقوق تطبیقی

پشتیبانی خود را از

جناب آقای دکتر حسن افشار

استاد و رئیس موسسه حقوق تطبیقی دانشگاه‌تهران-دبیر کل کمیته ایرانی حقوق تطبیقی ـ استاد دانشکده بین‌المللی آموزش حقوق تطبیقی‌استراسبورگ ـ رئیس بخش آسیائی و آفریقائی آکادمی بین‌المللی حقوق تطبیقی ـ عضو آکادمی علوم سیاسی و اجتماعی ـ استاد سابق‌دانشکده حقوق‌پاریس ورئیس پیشین دانشکده حقوق و علوم سیاسی و اقتصادی دانشگاه تهران برای

برای نمایندگی مجلس سنا :

اعلام و انتخاب ایشان را بهمه مردم تهران توصیه مینمایند.
آ-۵۳۰۱

اهالی شاهدوست ومیهن‌پرست شهرها و روستاهای ورامین
آقای مهندس مظفر زنگنه استاد دانشگاه ورئیس پیشین دانشکده فنی را برای سناتوری دوره هفتم مجلس سنا انتخاب مینمایند.
آ-۵۱٤۱

نخستین جلسه بحث و گفتگوی دانشگاهیان
پیرامون لزوم شرکت همگان در انتخابات مجلسین

در دانشگاه ملی ایران برگزار شد .

نخستین جلسه بحث و گفتگوی دانشگاهیان پیرامون لزوم شرکت همگان در انتخابات مجلسین باشرکت کاندیداهای دانشگاهیان در بیست‌وچهارمین دوره انتخابات مجلس شورایملی و هفتمین دوره سنا و جمع کثیری از استادان و دانشجویان بطور باشکوهی در تالار ابوریحان بیرونی دانشگاه ملی ایران برگزار شد
ریاست این جلسه بحث و گفتگو را آقایان : دکتر هوشنگ‌نهاوندی رئیس دانشگاه تهران وپرفسور عباس صفویان رئیس دانشگاه ملی ایران بعهده داشتند .

در این جلسه آقایان : مهندس شریف‌امامی رئیس مجلس سنا ـ دکتر عبدالحسین سمیعی وزیر علوم و آموزش عالی- دکتر هوشنگ نهاوندی رئیس دانشگاه تهران ـ پروفسور عباس صفویان رئیس دانشگاه ملی ایران ـ دکتر مژدهی رئیس دانشگاه فردوسی (مشهد)- اکبر شاکرین ـ دکتر سپاسگزاریان ـ دکتر محمد حسین فرخ‌پارسو چندتن دیگر از کاندیداها درباره اوامر موکد شاهنشاه آریامهر پیرامون لزوم مشارکت همگان مخصوصا دانشگاهیان در انتخابات مجلسین وبرنامه‌های خود به تفصیل سخن گفتند .

کسانی باید بمجلس بروند که سالها لیاقت و شایستگی خود را در راه خدمت به مملکت بثبوت رسانیده باشند .

جناب آقای مهندس جعفر شریف امامی

از آندسته رجال خوشنام ولایقی است که خدمات‌ارزنده ٤٤ ساله‌ایشان دلیلی گویاست ، انتخاب معظم‌له به سناتوری تهران‌بر هروطن‌پرست‌واجب است .

علی نقی‌ربانی- عبدالحسین سعیدیان ـ ملک‌شادشریف نسرین هدایت زاده ـ محمد حسن غفاری ـ محمود رسولی ـ یونس ایروانی

نامزدهای نمایندگی یک گروه صنعتی

برای مجلس سنا	برای مجلس شورای ملی
آقای مهندس شریف امامی	آقای عبدالله ریاضی
آقای قاسم لاجوردی	آقای دکتر بنکدار
آقای کاظم کورس	آقای عنایت بهبهانی
آقای علی رضائی	دکتر حسین خطیبی
آقای محمد ابراهیم نیک‌پور	دکتر قدرت‌الله موثقی
آقای دکتر امیر حکمت	پرتواعظم
آقای عنایت‌الله نصیری	بانو پری اباصلتی
آقای مسعود هدایت	آقای دکتر بقائی یزدی
آقای محمد رضی ویشگاهی	بانو قدس ایران عدیلی
آقای جلالی نائینی	آقای عبداله جوانشیر

شرکت سهامی کف (داروگر) . شرکت بازرگانی شیمی‌کو . شرکت‌شیمیکو با مسئولیت‌محدود شرکت‌صنایع‌شیمیائی . شرکت شیمیکو فارساسیوتیکالز. شرکت‌تریتون .شرکت ال ارسی.

بااطمینان کامل به‌شاه‌دوستی ووطن‌پرستی وخدمتگذاری

جناب آقای محمدعلی ادیب مجلسی

وتجربه‌ممتدایشان درامور اقتصادی‌واجتماعی توصیه مینمائیم که بایشان برای نمایندگی تهران درمجلس‌شورایملی رأی بدهید

شرکت‌سهامی کارخانجات رادیوشهاب

هیتاچی-تلفنکن

انجمن پاتولوژیست های‌ایران
به دکتر خدارحم رئیس بهرامی

نامزد نمایندگی مجلس سنا واستادآسیب شناسی دانشگاه تهران رای میدهد .
از همکاران محترم و همشهریان گرامی که مایل به انتخاب نماینده، دانشمند ، صدیق، لایق و خدمتگزار میباشند تقاضا مینماید نام ایشان را فراموش نفرمایند .
آ-۵۱۰۵ دکتر کمال‌الدین آرمین

دکترخدارحم رئیس بهرامی

استاد دانشکده پزشکی رازی کاندیدای نمایندگی مجلس‌سنا مورد تایید وپشتیبانی دوستان و همکاران دانشگاهی بیمارستان جهانشاه صالح میباشند .
از همشهریان محترم که علاقمند به‌انتخاب نماینده دانشمند ، صدیق، لایق وخدمتگزار، میباشند تقاضا دارد بدیشان رای دهند .
دکتر حسین پارسا . دکتر محمد حسن کریمی‌نژاد. دکتر امان‌اله رفوآه . دکتر یحیی بهجتنیا. دکتر همایون نفیسی. دکتر علی‌اصغر پلاسید. دکتر رضا دخانچی و چندین امضاء دیگر .

اطلاعات
بشربه‌ایرانیان مقیم خارج از کشور
آگهی می‌پذیرد
تلفن ۳۱۱۰۷۱و۳۱۱۰۸۱

نظربه‌ادامه اجرای نوسازی و فقدان تخت خالی‌ازپذیرائی‌بیماران بیش از گنجایش معذور است ، بیمارستان نامداران۸۲۸۲۳۸

مسلمانان‌متدین و علاقمندان به‌ترویج دین‌مبین‌اسلام آقای دکترمنوچهر آزمون‌رابنام نماینده اول‌مجلس‌شورای ملی انتخاب‌میکنند

کاشی سندی
پیشرو صنعت سرامیک ایران
حاج رضا کاشانی اخوان

آخرین پیام
به پزشکان

وقتی نام کاندیداهای خود را مینویسید
این دو نام آشنا و آزموده را فراموش نکنید

سنا
دکتر جواد آشتیانی

شورا
دکتر منوچهر آزمون

آخرین پیام
به صاحبان صنایع

وقتی نام کاندیداهای خود را مینویسید
این دو نام آشنا و آزموده را فراموش نکنید

سنا
دکتر جواد آشتیانی

شورا
دکتر منوچهر آزمون

آخرین پیام
به اصناف

وقتی نام کاندیداهای خود را مینویسید
این دو نام آشنا و آزموده را فراموش نکنید

سنا
دکتر جواد آشتیانی

شورا
دکتر منوچهر آزمون

صمد رضوان
نامزد نمایندگی بازاریان برای مجلس شورای ملی

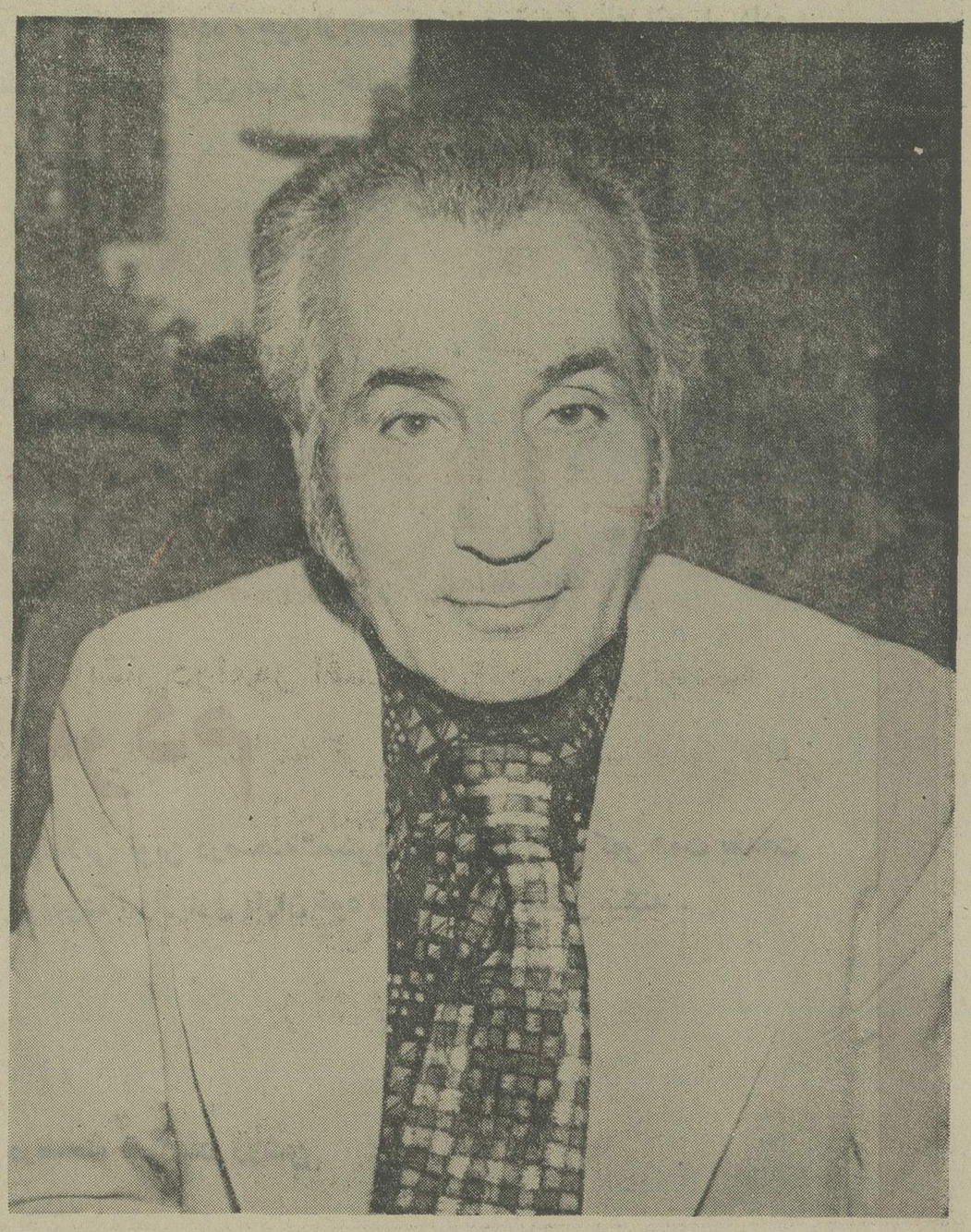

صمد رضوان چهره سرشناس وخوشنام بازار، خدمتگزار
شاه و مردم، وطن پرست، کاندیدای نمایندگی مجلس
شورای ملی بازاریان تهران

کاندیداهای وکلای دادگستری
اصناف و کارگران
برای مجلس سنا

۱ـ مهندس جعفر شریف امامی
۲ـ دکتر عیسی صدیق
۳ـ شوکت ملک‌جهانبانی
۴ـ دکتر محمد نصیری
۵ـ سید حسین دها
۶ـ دکتر حسن افشار
۷ـ دکتر محمد حسین فرخ پارس
۸ـ دکتر نصرالله مژدهی
۹ـ دکتر محمد حسن گنجی
۱۰ـ عنایت‌الله نصیری
۱۱ـ دکتر محمد علی مسعود انصاری
۱۲ـ دکتر عزت‌الله یزدان پناه
۱۳ـ قاسم لاجوردی
۱۴ـ امان‌الله اردلان
۱۵ محمد رضا جلالی نائینی
۱۶ـ محمد تقی خستو
۱۷ـ مسعود هدایت
۱۸ـ مرتضی سرمد

کاندیداهای قضات و وکلای دادگستری،
اصناف و کارگران
برای مجلس شورای ملی

۱ـ مهندس عبدالله ریاضی
۲ـ دکتر منوچهر آزمون
۳ـ دکتر بهمن امینی
۴ـ دکتر رضا مظلومان
۵ـ دکتر محمد رضا عاملی تهرانی
۶ـ دکتر حسن پرنیان‌پور
۷ـ دکتر نصرت‌الله خطیبی نوری
۸ـ مهندس ماه منظر ایمن سپاهی
۹ـ توران آهی
۱۰ـ دکتر محمد امین ریاحی
۱۱ـ دکتر منوچهر باستان پور
۱۲ـ فروغ کیا
۱۳ـ اکبر شاکرین
۱۴ـ دکتر علیقلی لقمان ادهم
۱۵ـ دکتر رضا ابوحسین
۱۶ـ کاظم بنان
۱۷ـ صمد رضوان
۱۸ـ حمید اخوان
۱۹ـ حاج محمود رفیع زاده
۲۰ـ جواد اقبال
۲۱ـ خلیل الداغی
۲۲ـ حسن قربانی نسب
۲۳ـ فتح‌الله حاتمی
۲۴ـ رحیم‌پور بردباری
۲۵ـ خانم عظمی نفیسی
۲۶ـ ویدا داودی (گروسیان)
۲۷ـ نعمت نعمت‌شاهی
۲۸ـ میرمحسن طباطبائی مدنی
۲۹ـ پری اباصلتی
۳۰ـ عباس میرزائی
۳۱ـ خانم اقدس فرجامی

به صمد رضوان
رأی میدهیم

ما امضاء کنندگان زیر بجناب آقای صمد رضوان بازرگان شریف
وپاکدامن و معتمد بازار رای می دهیم شما هم بایشان رای بدهید.

حاج رضا زمردیان ، حاج
علی اکبر نقره‌چی محمود نقره‌چی ،
حاج رضا پاکزاد ، زرفروشان ،
فریدون مظفریان ، رضا رحمانی
جواهری ، حاج عبدالحسین
زمردیان ، حاج علی خوانساری ،
رضا رحمانی ، حاج عبدالحسین
زمردیان ، حسین جابر انصاری ،
علی جواهری احمد هفت‌جواهریان،
مهدی جواهریان ، تقی نقره‌چی ،
محمد زمردیان ، جواد پاکزاد ، و
امضاء عده کثیری از بازاریان ،
اصناف و بازرگانان .

تشکر صمیمانه لطف اله حی

کاندیدای منتخب حزب رستاخیز ملت ایران برای نمایندگی مجلس شورای ملی

از همکیشان حق شناس و تمامی کلیمیان شاهدوست و آزاده ایران زمین...

واز کلیه خواهران و برادران، دوستان و دوستداران خود.

لطف اله حی ازاقبال واقدام تمام مردم غیور و وطن پرست کلیمی ایران درپاسخ بندای حزب عظیم رستاخیز ملت ایران برای شرکت در انتخابات صددرصد آزاد وملی ماصمیمانه تشکر میکند .

لطف اله حی سرباز جان باز شاهنشاه آریامهر رهبر عدالت گستر ایران از نیك اندیشی ، از روشن نگری واز احساسات پرشور میهنی همکیشان عزیز بخود می بالد .

لطف اله حی از خدماتی که باحمایتهای صادقانه هموطنان کلیمی خود در جهت پیشبرد هدفهای انقلاب مقدس شاه ومردم دردوران نمایندگی قبلی انجام داده سخن نمیگوید. چون یك فریضه ملی را انجام داده ، چون ازجانب موکلین خود موظفا انجام داده و چون مانند همه‌ی همکیشان خود شیفته خدمت به شاهنشاه آریامهر و این آب و خاك مقدس است .

لطف اله حی باایمان راسخ **بسه اصل:**

نظام استوار شاهنشاهی

قانون اساسی

انقلاب شاه و مردم

در عصر حزب رستاخیز ملت ایران ، عصر تحول و پیشرفت سریع، عصر وحدت و یکپارچگی وعصر انقلابی نوین درصحنه گسترده ایران بار دیگر کمر همت بخدمت گزاری بسته وصادقانه پیمان خودرا در تحقق به آرمانهای سازنده شاهنشاه عظیم الشان تجدید نموده ، وازیاری یاران خود مثل همیشه تشکر میکند .

لطف اله حی از رای فرد فرد ایرانیان دلاور کلیمی قبلا تشکر میکند .

لطف اله حی اعتماد همکیشان صمیمی خودرا در پهنه اجتماع ایران و درصحنه سیاست روشن مستقل ملی پشتوانه‌ای بس عظیم میداند و احتراما تشکر میکند .

لطف اله حی چون بدانش وفضیلت هموطنان کلیمی خود آگاه است نیك میداند که همگان باو رای میدهند ...

وفقط شخص لطف اله حی را که یك ایرانی مسئولیت پذیر و از مردان کوشای عرصه رستاخیز ملت ایران است روانه مجلس شورایملی میکنند

لطف اله حی از همه‌ی این روشنی فکر ، از اینهمه احساس درپیشگاه شاهنشاه و نسبت به مردم ومیهن سپاسگزار است .

وعده ما، صندوق های رأی، جمعه سی ام خرداد، روز سرنوشت

خدمتگزار شما: لطف اله حی

آقای شریف امامی

آقای علی رضائی ـ آقای مسعود هدایت ـ آقای لاجوردی

هیئت مدیره و کارکنان شرکت نفت پارس (سهامی عام) به آقایان برای نمایندگی در مجلس سنا رای می دهند .

آخرین پیام

به کارگران

وقتی نام کاندیداهای خود را مینویسید
این دو نام آشنا و آزموده را فراموش نکنید

سنا — دکتر جواد آشتیانی

شورا — دکتر منوچهر آزمون

جك لندن... نویسنده محبوب و چیره دست آمریکائی باقلم سحار خود قطب شمال و طبیعت قهار آن را درآثارش جاودانگی بخشید و اینك پدیده جدید و با ارزشی از شاهکار های بی همتای او بصورت یك فیلم خارق‌العاده تقدیم سینما دوستان حقیقی میگردد.

آغاز هفته هفتم

نمایش در سینما

گلدن سیتی

محصول فوکس قدن بیستم

مردم تهران
فعالانه در انتخابات شرکت کنید و نامزدهای زیرین را به مجلس شورایملی بفرستید :

دکتر محمد امین ریاحی
دکتر منوچهر باستان‌پور
احمد جلالیان
عباس حری
اکبر شاکرین
مسعود اعتصام
جهانگیر امیرحسینی
مهندس ماه منظر ایمن سپاهی
دکتر بهمن امینی
محمد علی باقر زاده
طاهر رخشنده
جهانگیر سرتیپ‌پور
محمد رضا سعادت فرد
دکتر داریوش شیروانی
دکتر ملکه طالقانی
مجید فیوضاتی
دکتر حسین کیانزاد

اهالی محترم یزد ساکن تهران
آقای دکتر منوچهر صفائی
را جهت نمایندگی مجلس شورایملی به شما پیشنهاد میکنم . دکتر ناصر معافی

آخرین پیام

به دارو سازان

وقتی نام کاندیداهای خود را مینویسید
این دو نام آشنا و آزموده را فراموش نکنید

سنا — دکتر جواد آشتیانی

شورا — دکتر منوچهر آزمون

دکتر علیقلی لقمان ادهم

فرزند شایسته عصر رستاخیز ملت ایران ما باو رای میدهیم .

منوچهر رزوان ـ فرهنك معین ـ فریدون ایزدی ـ آزردگان ـ ستار لقائی

۱ـ۲ ۱ـ۱۹۰۱۳

از امشب فقط در

سینما کاپری

نویسنده و کارگردان
طبیعت بیجان
سهراب شهید ثالث

- برنده جایزه خرس نقره برای بهترین کارگردان از فستیوال برلین ۱۹۷۴
- برنده جایزه مجمع منتقدین بین‌المللی از فستیوال برلین ۱۹۷۴
- برنده جایزه نقدی مجمع پروتستان ها از فستیوال برلین ۱۹۷۴
- برنده جایزه نقدی مجمع کاتولیك ها از فستیوال برلین ۱۹۷۴

آـ۱۹۱۶۵

آغاز هفته دوم در بهترین گروه سینمائی پایتخت

نیاگارا ـ میامی ـ رکس
الوند ـ کیهان ـ مارلیك
اسکار ـ ارانوس ـ شهرام
وسیلوانا و سیلور سیتی (قلهك)

همزمان باتهران درشهرستان‌های ★ مشهد (متروپل ـ سانترال) ★ رشت (کوروش) ★شیراز(پارس ـ سعدی) ★ اصفهان (نقش‌جهان ـ مایاك) ★آبادان (ایران ـ خورشید ـ متروپل) ★ اهواز (آریا) ★ تبریز (متروپل ـ کریستال) ★ کرمانشاه (آتلانتیك) ★ بندر پهلوی (گل سرخ) ★ قزوین (آریا) ★ بابل (شهرفرنك) ★ گرگان ـ (مهتاب) ★ یزد (سهیل)

ازامروز در گروه سینماهای

سهیلا ـ پلازا ـ مراد
ناهید ـ ری ـ داریوش

این مرد برای تسویه‌حساب‌ها آمده بود ...
بایك هفت‌تیر پرویك قلب سرد و خشن ...

بچه‌ها ، بزرگ‌ها ، دخترها ، پسرها !
خوشحال باشین که نخاله‌ها دارن میان

چهارجوان بانمك و خوشمزه گروه شارلو آنقدر صبر کردند تا فصل تابستان بیاد که شما بتونین سرفرصت و بادل‌شاد یکی از بهترین و آخرین شاهکار های اونارو تموشا کنین توی این فیلم چهار آتشپاره محبوب‌شما بصورت چهارتفنگدار مضحك و شلوغ و درعین حال دلیرو بیباك چنان معرکه‌ای بپا می‌کنند که ما هرچی بگیم کم گفته‌ایم

ازامشب فقط در

سینما پولیدور

گروه شارلو در فیلم رنگی

برای رفاه حال خود قبلا بلیط را در گیشه سینما پولیدور رزرو فرمائید که دچار دردسر ازدحام نشوید
سانسها ۳۰ر۱۱ صبح ـ ۳۰ر۱ ـ ۳۰ر۳ ـ ۳۰ر۵ ـ ۳۰ر۷ ـ ۳۰ر۹ بعدازظهر

- فیلمی برای شما ...
- شما که طالب آثار استثنائی وفیلم های پر حادثه پلیسی هستید
- شما که دوست دارید فیلم جنجالی و پر تحرك باشد
- شما که میخواهید دو ساعت هیجان والتهاب ببینید .

از امشب در سینماهای

سانترال ـ متروپل ـ رویال

شما از فرقه کوکلوکس کلان و تبعیضات نژادی در ایالات جنوبی آمریکا زیاد شنیده‌اید..
واین فیلم برای اولین بار حقیقت عملیات پنهانی آنانرا آشکار میسازد ...

آغاز هفته سوم فقط در

سینما آتلانتیک

گیشه سینما آتلانتیك همه روزه بلیط‌رزرو می کند

این سکسی ترین فیلمی است که در چند سال اخیر دیده‌اید ...

آغاز هفته سوم در

سینما دیاموند

تمام دختران خوشگل دنیا مثل پروانه دور این جوان می‌گشتند .. چرا ؟ مگر اوچه امتیازی بر دیگران داشت ؟!!

تماشای این فیلم برای اشخاص کمتر از ۱۸ سال ممنوع است
برای رزرو بلیط همه روزه به گیشه سینما مراجعه فرمائید.

ازصبح چهارشنبه ۴ تیر فقط در

شهر قصه

اطلاعیه

اتحادیه سندیکاهای کارکنان بانکهای خصوصی شرکت در انتخابات و دادن رای به آقایان ذیل را به عموم اعضاء کارکنان بانکهای خصوصی توصیه مینماید.

برای
مجلس سنا

۱ ـ آقای سیدمحمد رضا جلالی نائینی
۲ ـ آقای دکتر محمد نصیری
۳ ـ آقای وجیه‌اله فاضل سرجوئی
۴ ـ آقای دکتر محمد حسن گنجی
۵ ـ آقای دکتر عزت‌اله یزدان‌پناه
۶ ـ آقای مسعود هدایت
۷ ـ آقای محمد تقی خستو
۸ ـ آقای دکتر حسن افشار

برای
مجلس شورایملی

۱ ـ آقای جعفر منصوریان
۲ ـ آقای مسعود اعتصام
۳ ـ آقای قاسم بصری
۴ ـ آقای خلیل الداغی
۵ ـ آقای ابراهیم تمدن
۶ ـ آقای دکتر رضا مظلومان
۷ ـ آقای جهانگیر سرتیپ‌پور
۸ ـ آقای حسین قربانی نسب
۹ ـ آقای کاظم بنان
۱۰ ـ آقای دکتر منوچهر آزمون
۱۱ ـ خانم پری اباصلتی
۱۲ ـ آقای دکتر محمد رضا عاملی تهرانی
۱۳ ـ آقای مهدی برادران قاسمی
۱۴ ـ آقای دکتر رضا ابوحسین
۱۵ ـ آقای جهانگیر امیر حسینی

هیئت مدیره اتحادیه سندیکا های کارکنان بانکهای خصوصی

از حسن انتخاب جناب آقای دکتر محمد حسن مرشد

که از افراد کارآمد و پاکدامن و یکی از پزشکان خیرخواه و لایق کشور و مؤمن باصول انقلاب شاه و ملت هستند بعنوان نامزد نمایندگی هفتمین دوره **مجلس سنا** به دبیرکل حزب رستاخیز ملت ایران تبریک عرض نموده امیداست با آرائی که مردم حق‌شناس ایران بایشان خواهند داد منشاء خدمات ارزنده‌ای در راه تحقق آرمانهای ملت ایران باشند

شرکت صادرات پسته ایران ـ
شرکت کارخانجات پارس الکتریک
ـ شرکت کشت و صنعت جیرفت ـ
شرکت کاشی سازی پارس ـ
شرکت تهران الکتریک ـ شرکت
سرامیک البرز ـ شرکت کالای
الکتریک ـ شرکت رویال موکت ـ
شرکت صنایع الکتریکی البرز ـ
شرکت صنعتی پارس توشیبا .

آخرین پیام
به فرهنگیان

وقتی نام کاندیداهای خود را مینویسید
این دو نام آشنا و آزموده را فراموش نکنید

سنا	شورا
دکتر جواد آشتیانی	دکتر منوچهر آزمون

ماکارمندان ـ مهندسین و مدیران شرکت سهامی معادن فاریاب به آقایان نامبرده زیر که از طرف

حزب رستاخیز ملت ایران کاندیدای نمایندگی مجلس سنا گردیده‌اند با اعتقاد وایمان کامل به لیاقت و شایستگی که دارند رای میدهیم .

جناب آقای مهندس شریف‌امامی، جناب آقای علی رضائی ، جناب آقای محمد نصیری ، جناب آقای قاسم لاجوردی ، جناب آقای محمد ابراهیم نیک‌پور ، جناب آقای عیسی کورس ، جناب آقای مصطفی قلی‌رام ، جناب آقای یزدان‌پناه .

آ ـ ۱۹۱۴

دکتر آزمون دارای قویترین شخصیت برای مجلس شورای ملی ایران

مهندس حسین کیا

بهبود آموزش و پرورش از ارکان اصلی رسیدن ملت ایران بتمدن بزرگ است کانون فارغ التحصیلان تعلیم و تربیت که پیوسته در انجام این مهم کوشش نموده اعتماد هم میهنان عزیز را بکاندیدا های فرهنگی نمایندگی مجلسین صمیمانه ارج مینهند با انتخاب هرچه بیشتر از نامزد های ذیل سنگر مدافعین آموزش و پرورش در شان رستاخیز ملت ایران را در مجلسین مستحکم فرمائید .

کاندیدا های مجلس سنا :

شوکت ملک جهانبانی ـ دکتر عیسی صدیق ـ احمد مهران ـ زهرا نبیل

کاندیداهای مجلس شورای ملی

پری اباصلتی ـ هادی ادیب سمیعی ـ مهندس ماه‌منظر ایمن‌سپاهی دکتر منوچهر باستانپور ، احمد جلالیان ، محمد جمالی آشتیانی ، دکتر عباس حری ، توران آهی ، عزیزالله خسروی ، اسدالله رکنی‌فرد ، دکتر ملکه طالقانی ، دکتر اکبر شاکری ، دکتر نصرت‌الله طاهری ، مجید فیوضاتی ، فروغ کیا ، ناصر مشیری ، بدرالملوک مصفا (پاسارگادی) زهره میرحیدر .

آ ـ ۱۹۱۷۹

اسامی پذیرفته شدگان امتحانات استخدامی لیسانس مورخ ۵ر۲ر۱۳۵۴ گمرک ایران

از افراد مشروحه زیر که درامتحانات استخدامی روز جمعه ۵ر۲ر۱۳۵۴ شرکت نموده وپذیرفته شده‌اند دعوت میشود درجلسه مصاحبه‌ای که بمنظور انتخاب نهائی افراد مورد نیاز در اداره کارگزینی گمرک ایران واقع در تهران ، خیابان داور، بعمل خواهد آمد در تاریخهای تعیین‌شده شرکت نمایند. بدیهی است عدم شرکت درجلسه مصاحبه بمنزله انصراف از استخدام تلقی خواهد شد .

گمرک تهران

ساعت ۸ر۵ صبح روز چهارشنبه ۴ر۴ر۱۳۵۴

الف : گروه کارشناس امور گمرکی (۱)

۱ـ ایرج شیروانی مقدم	تهران
۲ـ محمد حسن سریمی	تهران
۳ـ میکائیل محسنی	تهران
۴ـ علی محمد نقیبی	تهران
۵ـ محمد قره	تهران
۶ـ یحیی احمدپور سیارستاقی	تهران
۷ـ صادق شامکرمی	تهران
۸ـ نوروز لطفی	تهران
۹ـ محمود حیدری‌پاکرو	تهران
۱۰ـ محمود شامکرمی	تهران

ساعت ۹ر۵ صبح روز چهارشنبه ۴ر۴ر۱۳۵۴

۱۱ـ علی‌مردان ثقفی بیرجند	آبادان
۱۲ـ ستار اعتدالی	آبادان
۱۳ـ سید محمد سعید گلشنی	آبادان
۱۴ـ مسعود پورسلطان محمدی	آبادان
۱۵ـ حسن بردیده	تبریز
۱۶ـ علی‌اکبر خرازی	تبریز
۱۷ـ عبداله غیبی	تبریز
۱۸ـ نادر بسته	تبریز
۱۹ـ فریدون سراجی علمداری	تبریز
۲۰ـ محمد صادقی	تبریز
۲۱ـ حبیب پورعبداله علمداری	تبریز
۲۲ـ اژدر علیپور	تبریز
۲۳ـ حسن جراح	تبریز
۲۴ـ نظام علی‌تیرا	تبریز

ساعت ۱۱ صبح روز چهارشنبه ۴ر۴ر۱۳۵۴

۲۵ـ مسعود ثبوتی‌پور	بندرعباس
۲۶ـ غلامرضا دارائی	بندرعباس
۲۷ـ رسول داداش‌زاده اهری	بندرعباس
۲۸ـ حسین باقربورکماچالی	بندرعباس
۲۹ـ حسین بهاء الدین بهاآبادی	بندرعباس
۳۰ـ ابو الفضل زاهدی قریشی	بندرعباس
۳۱ـ تیمور کریمی فیزقلعه	خرمشهر
۳۲ـ نورالدین باقری طولابی	خرمشهر
۳۳ـ فرخ زرشکی	بندرپهلوی
۳۴ـ اسماعیل شکیبی	بندرپهلوی
۳۵ـ احمد احمدی خاکیان	بندرپهلوی

ساعت ۱۲ روز چهارشنبه ۴ر۴ر۱۳۵۴

۳۶ـ محمدجعفر مویدیان	مشهد
۳۷ـ اسماعیل رحمانی قاروجی	مشهد
۳۸ـ محمدفیروز قاضیان‌تفرشی	مشهد
۳۹ـ پرند سرآمد	مشهد
۴۰ـ امان نظرامان‌پور	مشهد
۴۱ـ نصراله خواجه‌زاده	بندرشاهپور
۴۲ـ محمدامین بوستانی	بندرشاهپور
۴۳ـ علی‌اصغر سلیمی	بوشهر
۴۴ـ فرخ فرزانه	بوشهر
۴۵ـ عبدالرضا خردمند	بوشهر
۴۶ـ علی‌اصغر صداقت	بوشهر
۴۷ـ حسین موید	بوشهر
۴۸ـ سیداحمد جعفری صادقی	بوشهر

ساعت ۳ بعد از ظهر روز چهارشنبه ۴ر۴ر۱۳۵۴

ب : کارشناس امور اداری (۱)

۱ـ محمدباقر سمیع	تهران
۲ـ مینو دیجوری	تهران
۳ـ علی حسین نعیمی	تهران
۴ـ منصور میهن‌دوست	اهواز
۵ـ محمدرضا دقیقیان	اهواز

پ : کارشناس امور گمرکی (۱) «تشخیص کالا»

۱ـ علی فیروزی زاهدان	آبادان
۲ـ محمد نصیری محلاتی	آبادان
۳ـ محمدعلی احمدی بابوکانی	آبادان
۴ـ میرمسعود علوی‌نژاد	بندرعباس
۵ـ حسن کریاسی	بندرعباس

ساعت ۴ بعد از ظهر روز چهارشنبه ۴ر۴ر۱۳۵۴

۶ـ ابراهیم صادقی	بندرلنگه
۷ـ صمد افغانی	بندرلنگه
۸ـ خالیدبرزنجمقرمبراز	سنندج
۹ـ محمد جنتی	سنندج
۱۰ـ خسرو پروانه	کرمان
۱۱ـ مرتضی علی‌صفوی	رضائیه
۱۲ـ پرویز فهامی	رضائیه
۱۳ـ محمدکریم عربزاده	شیراز
۱۴ـ سیدغلامحسین دبیری	شیراز

ساعت ۸ر۵ صبح روز پنجشنبه ۵ر۴ر۱۳۵۴

ج : کارشناس تحقیقات و استاندارد مواد و فرآورده‌های صنایع شیمیائی

۱ـ هاشم مختار شیروانی	تهران
۲ـ غلامحسین تقوای‌کیش	تهران
۳ـ علی خاندارشاه‌آباد	بوشهر
۴ـ حمزه پویان‌نیا	بوشهر

چ : کارشناس تحقیقات و استاندارد وسایل و فرآورده‌های صنایع الکترونیکی و الکتریکی

۱ـ محمد محمدی	جلفا
۲ـ محمد اسماعیل کردی	جلفا

ح : تکنیسین راه و ساختمان

۱ـ محمد ستاری دیزجی	مشهد
۲ـ غلامحسین تفلیسی	جلفا
۳ـ ابوالقاسم سالمی	بندرعباس

ساعت ۹ر۵ صبح روز پنجشنبه ۵ر۴ر۱۳۵۴

خ : کارشناس امور گمرکی (۱) «حقوقی و قضائی»

۱ـ مسعود نعمتیان راد	بندرعباس
۲ـ محمد علیامی	بندرعباس
۳ـ علی بیاتی	بندرعباس
۴ـ غلامحسین‌فیروزبخت جهرمی	بندرعباس
۵ـ مجید طوافی	خرمشهر
۶ـ سیدعلی امام	خرمشهر
۷ـ طواق محمد واحدی	خرمشهر

د : حسابدار (۴) بوشهر

۱ـ محمود خسروی	

ساعت ۱۰ر۵ صبح روز پنجشنبه ۵ر۴ر۱۳۵۴

ه : کارشناس مدارک و اطلاعات (۱) تهران

۱ـ سیدابراهیم علن	
۲ـ حسین‌یوسف عصرلنگرودی	
۳ـ علی‌اکبر حاجی‌نژاد	
۴ـ محمود کبیریان	
۵ـ اسماعیل مهینی	
۶ـ محمدعلی ابراهیم‌دیسه	
۷ـ علی مقبولی	
۸ـ عبداله کوثری	

ساعت ۱۱ر۵ صبح روز پنجشنبه ۵ر۴ر۱۳۵۴

و : کارشناس امور اسناد (۱) تهران

۱ـ سیدمحمدباقر ابطحی	
۲ـ ایرج رئوفی	
۳ـ سیهان‌بالوی‌پور	
۴ـ فاطمه فرهاد	

ی : مدیر امور گمرکی (۱)

۱ـ رحمان قنبری جلودار	هنگام
۲ـ نصراله نیک‌منش	هنگام
۳ـ عبداله طویان	کوکسر
۴ـ علی دانشجو	کوکسر
۵ـ محسن ابوبی	بریزک
۶ـ محمود مرصوصی	بریزک
۷ـ محمد طاهری	باسعیدو
۸ـ محمدعلی سورتچی	باسعیدو
۹ـ احمد میرصادقی	تهران
۱۰ـ غلامحسین استدلال	سوزا

در ساعت ۸ر۵ صبح روز شنبه ۱۴ر۴ر۱۳۵۴

ن : کارشناس بودجه (۱)

۱ـ حسن پاکنژات	تهران
۲ـ بتول محدث	تهران
۳ـ محمدمهدی معتبر	تهران
۴ـ محمدحسین کرانی	بندرعباس
۵ـ رحیم نمیرانیان	خرمشهر

گمرک تهران

نیازمندیهای اطلاعات

تلفنی آگهی میپذیرد ۳۱۱۲۲۵-۳۱۱۲۲۴ ۳۱۱۲۳۰-۳۱۱۲۲۹

اثاثیه

فروش دست دوم

بعلت مسافرت بخارج مقداری لوازم منزل‌ضبط صوت گرام‌آمپلی‌فایرسانسونی‌ـ پنکو لباس بفروش میرسد تلفن ـ ۷۸۴۱۹۴ تهران‌پارس خیابان ۱۲۴ پلاک ۱۵۳ ۱ـ۲ آ ـ ۲۲۴۶

۴۱ تابلو نقاشی اصل

رنگ روغنی اثر نقاشان‌خارجی بقیمت مناسب بفروش میرسد. خیابان روزولت نرسیده بپمپ بنزین خیابان زهره پلاک ۳۱ تلفن ۸۳۰۰۸۱ ۱ـ۳ آ ـ ۷۶۱۰

حراج البسه

البسه نو ودست دوم زنانه فروشی . روزولت میدان ۲۵ شهریور کوچه‌آذرپان‌شماره۳۳ طبقه اول تلفن ۸۲۲۸۳۵ آ ـ ۷۶۶۴

تلویزیون رنگی ۲۶ اینچ SABA باسیستم کنترل از راه دور تلفن ۸۴۲۸۱۸ آ ـ ۷۷۱۷

لباس مردانه و زنانه خارجی نو بفروش می رسد تلفن ۸۴۸۲۷۴

دودستگاه پخچال یکی ۲ درب بافریزر ورادیو و تلویزیون و وسایل خانه بفروش میرسد تلفن ۸۶۶۱۷۰ آ ـ ۷۳۶

برای فروش

لباسهای شیک زنانه نو ـ پیراهن مردانه ـ تلویزیون آمریکائی ـ دستگاه کاست با رادیو ولوازم کوچک منزل ۸۴۴۲۴۰ آ ـ ۷۲۱

فروش دست اول

فتو فروشگاه ورزش نماینده جدیدترین لوازم فیلمبرداری و عکاسی دوربین و فیلم‌پولاروید افتتاح شد آدرس : خیابان استانبول ساختمان پلاسکو طبقه هم کف تلفن ۳۱۷۲۷۵ ۱ـ۲ آ ـ ۵۶۸۸

خرید

بازرگانی فرش‌کیهان

۸۳۰۹۰۴ و ۸۲۳۷۷۶

خریدار نقدی همه رقم فرش کهنه‌نو جهت صادرات‌روزولت میدان ۲۵ شهریور .

ایران فرش ۷۷۴۹۷۲

برشهای کهنه وسایر لوازم‌منزل بهر مبلغ نقدا بیشتر ازسایرین خریداریم تلفن ۷۷۷۰۲۵

گالری‌فرش

شایان ۶۶۱۰۶۹

بهترین خریدار هر نوع قالی و قالیچه کهنه ونو

فروشگاه‌آستارا۹۲۶۴۰۲۱

خریدار یخچال برقی و نفتی‌تلویزیون‌فرش‌وغیره

جهان کالا ۹۲۵۴۵۸

خریدار یخچال تلویزیون و لوازم منزل شما

فرش محسن

خریدار فرش کهنه و تعویض فرش نو ـ کریمخان‌زند

تلفن ۸۲۲۶۹۲

آ ـ ۷۳۹

فرش زنجانی ۳۴۹۴۳۸

شستشوی مبل وفرش

دوراکلین سرویس،مریکا خشکشوئی مبلمان‌موکت فرش تشک اتومبیل در محل مطابق با آخرین تکنیک متداول آمریکا گرانترمطمئن‌تر۸۴۵۶۸۳ و ۸۴۸۳۹۶ و ۸۴۸۳۹۵

کلین سرویس

خشکشوئی مبل فرش موکت با دستگاه وپرده بانصب مجانی تلفن ۹۵۲۵۴۶

آریوانگلیش سرویس

خشکشوئی

مبلمان موکت فرش پرده‌وتشک اتومبیل درمحل ۸۴۳۸۴۵

خشکشوئی مبلمان ادیب یکدست ۵۰ تومان

خشکشوئی پرده پارچه وکرکره بانصب‌مجانی ۹۵۶۵۶۵

کارخانه قالیشوئی ادیب ۹۵۶۵۶۵ و ۹۵۸۹۵۰ ۹۵۲۴۵۴

کارخانه قالیشوئی

فردممتاز ۶۶۳۸۰۳

آناهیتاسرویس‌بزرگترین خشکشوئی مبلمان فرش موکت پرده در محل ۷۹۵۳۰۷

قالیشوئی رضوان

همواره اماده به خدمت است تلفن ۳۵۲۶۸۷

کارخانه قالیشوئی بیوک تلفن۹۵۲۹۹۱۵و۹۷۷۱۱۸

کارخانه‌قالیشوئی‌اطلس تلفن ۹۵۲۵۴۶ و ۹۷۵۴۳۰

خشکشوئی‌موکت ومبلمان تخصص خشکشوئی موکت ندی **۹۳۶۴۱۱**

تعمیرات

تلویزیون

تعمیرگاه تلویزیون الکترون با تائیدوزارت کار۷۶۳۶۸۲ R.C.A-R.T.I تعمیرتلویزیونهای تاوب‌لورنس فیلیپس سیبرا تلفونکن وسایر مارکها سرویس مجهز سیار درشهروشمیرانات

سرویس تلویزیون گارانتی تلفن ۶۲۸۳۷۱ R.C.A-R.T.I

سرویس‌سیار سیبرا مدیاتور جنرال الکتریک وگراندیک بویژه شمیرانات

تعمیرگاه مجاز شماره ۱۱ شاوب لورنس

سرویس سیار فوری تهران وشمیرانات

۶۶۷۱۷۱

۶۶۹۵۱۴

۴۲۷۳۳

SCHAUB-LORENZ

سرویس تلویزیون

۹۵۷۷۹۹

تعمیرگاه مجاز

آر.تی.آی آر.سی.آ

۳۱۳۲۷۸ ـ ۳۱۳۲۶۲

SCHAUB-LORENZ

شاوب‌لورنس

سرویس فوری۸۸۳۲۶۲

تعمیر تلویزیون

شاوب لورنس

RCA, RTI

آمریکائی واروپائی تلفن

۷۹۲۰۵۸

تلویزیون شما فوری در منزل تعمیر می شود ۸۷۴۷۷۰

کولر

نصب و سرویس کولر کانال کشی فوری

تلفن ۷۹۳۸۹۷

کانال‌کشی،تهویه،کولر، نصب و سرویس فوری

شرکت ۶۲۱۴۴۸

کارگاه ۷۹۶۱۰۳

سرویس کولر فوری ۴۷۶۹۹

آریان در خدمت شما

تعمیرکولر ـ ابگرمکن ۳۱۵۴۱۵

سرویس نصب کولر ، آبگرمکن،لباسشوئی‌گاز

۷۵۴۴۹۳

سرویس کولر ویخچال فوری ۳۴۴۱۷۳

راهنمای سرویس **ارنا** درسراسرکشور **۹۶۲۰۴۵** ازساعت ۷ صبح تا ۱ بعدازظهر

لوازم یدکی

مرکز پخش لوازم یدکی کولر آبی

تلفن ۹۷۷۴۲۳ و ۹۷۳۲۰۸

یخچال

تعمیرگاه سید حسین تعمیر همه‌نوع‌لباسشویی یخچال‌آبگرمکن۸۸۲۴۳۸

تعمیر یخچال و شوفاژ فوری تلفن ۵۳۷۲۴۹

تعمیرگاه‌یخچال‌فریجیدر اثاث یدکی موجود ۸۴۸۷۵۶

تعمیریخچال فریزیدر ۸۳۹۲۲۵

شوفاژ

شرکت رام‌شین نصب ـ سرویس و نگهداری سالیانه شوفاژ تلفن۲ـ۹۳۹۷۳۱

طرح‌و اجرا، تهویه،کولر، شوفاژ ، برق ،سرویس و نگهداری شبانه روزی

شرکت ۶۲۱۴۴۸

کارگاه ۷۹۶۱۰۳

شرکت مهندسی وایس‌هایت

باماهی ۲ هزار تومان شوفاژ وتاسیسات منزل‌شمارادراسرع وقت انجام میدهدتلفن۸۵۵۲۳۷

فروش اتومبیل

بی.ام.و ۲۰۰۲ مدل۷۵ باشرایط مناسب‌بفروش میرسد تلفن ۸۴۴۹۷۲

بی.ام.و ۲۰۰۲ مدل ۷۲ گمرک شده بدون نمره رنگ سفید نقد بدون واسطه تلفن ۷۷۹۸۹۳

ب.ام.و ۲۰۰۲ مدل ۷۲بفروش میرسد ۸۴۰۵۴۹ ۱ـ۲ آ ـ ۷۴۹۳

بی‌ام و نارنجی ۲۰۰۲ مدل۷۱ تهران ص با رادیو پخش استریو کولر گرمکن بدون واسطه ۵۶ هزار تومان تلفن۳۱۷۶۰۷ ۱ـ۲ آ ـ ۷۷۴۴

پژو ۳۰۴ مدل ۷۲ بسیار تمیز بیواسطه فروشی۸۲۴۴۰۴ آ ـ ۷۶۸۲

پژو ۳۰۴ مدل ۷۲ رنگ سبز متالیک۲۷هزار کیلومترکارکرده مقطوع ۴۵ هزار تومان تلفن ـ ۸۹۲۱۰۳ بعدازظهر از ۲ببعد ۱ـ۲ آ ـ ۷۴۳۸

پژو کاروان ۵۰۴ مدل۷۴ شماره نشده بعلت مسافرت بفروش میرسد تلفن ۹۷۱۴۴۲ و ۹۷۴۴۵۳ ۱ـ۲ آ ـ ۲۲۴۹

پژو ۵۰۴ مدل ۷۵ ال گمرک نشده بفروش می رسد تلفن ۷ـ۶۶۵۰۹۶ داخلی۴۲

یکدستگاه فولکس‌وانت مدل ۶۹ بسیار تمیز فروشی تلفن ۶۵۱۳۵۱

فورد کوگار مدل ۷۴ ترانزیت شماره نشده رنگ سفید سقف نیمه چرمی اتوماتیک با گرمکن شیشه‌عقب بارادیو پخش استریو بعلت مسافرت بفروش میرسد تلفن۹۷۴۴۵۳ و ۹۷۱۴۴۲ ۱ـ۲ آ ـ ۲۲۵۲

شورلت ایمپالا ۷۲

رنگ کاهوئی سقف چرمی ۶سیلندر فرمان هیدرولیک گمرک شده بدون واسطه ۷۵ هزار تومان تلفن ۹۷۰۶۷۶ ۱ـ۲ آ ـ ۷۴۸۶

اتومبیل باگی

بسیار تمیز رنگ سفید بفروش میرسد تلفن ۸۹۰۷۹۴ ۱ـ۲ آ ـ ۷۶۰۵

یکدستگاه اتومبیل شخصی‌فورد تانوس مدل ۶۴ ـ ۱۲دروضع عالی بفروش میرسد از ساعت ۵تا۷ بعداز ظهرتلفن۵۴۷۸۰۸ آ ـ ۵۲۴۶

فولکس واگن مدل ۶۸ بفروش میرسد تلفن ۸۶۶۱۷۰

فورد آلمانی

۱۶۰۰ ـ ایکس‌ال مدل ۷۱ رنگ متالیک قهوه‌ای ترانزیت ۲۱ هزار تومان بدون گمرک بفروش میرسد ۷۰۶۹۲۲ ـ ۶۶۲۲۵۷ ۱ـ۳ آ ـ ۷۴۱۸

فولکس والیانت ۱۶۰۰ مدل۶۶ تلفن ۸۷۹۴۹۴ ـ ۲٫۵الی ۶ بعدازظهر .

به علت مسافرت یکدستگاه اتومبیل بفروش میرسدپیکان مدل ۴۹ آلبالوئی تمیز باقیمت مناسب تلفن ۷۹۴۵۳۴ ساعت ۶تا۴ ۱ـ۲ آ ـ ۷۶۶۳

خریداریم

ژیان ۵۲و۵۳ رنگ روشن‌تمیز ۵ تومان نقد بقیه ماهی ۶۰۰ تومان تلفن ۸۴۴۲۳۵

فروشگاههای اتومبیل

پیکان ۵۲

نو آماده نقد و اقساط

شاهرضا۴۱راه گرگان‌پلاک۱۰۶۸

فقط هیلمن ۷۵ موجود ۷۵۹۴۱۹

فقط انواع پیکان ۵۴ ۷۵۹۴۱۹

برای اتومبیل شما

کولر اتومبیل فابریک

بی.ام.و ـ مرسدس ـ پژو ـ ولوو ـ فوردماستانگ ـ پیتو وکاپری ـ شورلت و کامارو ـ پیکان .

شرکت سهامی خاص تهران موتور اول‌خیابان ملت روبروی وزارت فرهنگ تلفن ۸۸۷۴۱۱و ۸۸۳۶۵۸ ـ ۳۱۷۱۹۸

کرایه

اتولوکس

اتومبیلهای تشریفاتی با راننده برای داخل و خارج از تهران میدان فردوسی تلفن ۸۲۱۲۷۰ و ۸۲۶۶۰۵

اتوآسیا

اتومبیل کرایه باراننده وبدون راننده در ۲۴ ساعت درخدمت شماست‌تلفن۷۵۴۹۸۰و۷۵۱۶۲۰

مینی بوس بنز ۳۰۹

۶ دستگاه مینی‌بوس تمیز یکجا و یا تک‌تک بفروش‌میرسد به‌خیابان پهلوی‌خیابان رشت‌پلاک ۲۸ مراجعه فرمائید.

تعدادی مینی بوس بنز از ۲۴ هزار تومان به‌بالا در مدل های مختلف بفروش میرسد پهلوی خیابان بزرگمهرشماره ۱۰۰

یکدستگاه پلیموت مدل ۷۳ شماره ترانزیت بقیمت مناسب بدون واسطه بفروش میرسد تلفن ۶۲۱۲۵۷ ۱ـ۳ آ ـ ۷۵۰۲

جراثقال سنگین جهت اجاره

یکدستگاه جرثقیل ۱۴۰ تن و ۲ دستگاه ـ ۱۱۵تن چرخ لاستیکی نو و آماده بکار با بوم ۲۵۰ فوت اجاره داده میشود . تلفن های : ۶۵۶۴۲۲ـ۶۵۶۹۵۰و۵۲ آقای‌واهه‌گریگوریان

کامیون

کامیون

کامیون

کامیون‌با کمپرسی ـ کامیون با بتون‌مخلوط‌کن کامیون با تریلی(۶چرخ‌و ۱۰ چرخ) تحویل‌تهران با آلمان فوری موجود است تلفن ۶۶۳۶۶۲

برادران گلپایگانی

نمایندگی مجاز فروش محصولات بشرایران ناسیونال وانت ۵۰۸ ـ انواع مینی‌بوس بنز ۳۰۹ آمبولانس ۳۰۹ ـ انواع اتوبوس بنز ۳۰۲ تلفن‌های نمایشگاه ۵۳۶۳۰۱ ـ ۵۲۷۹۰۰

گروه صنعتی بهشهر چند نفر ارزیاب و تحصیلدار با سابقه که دارای شرایط ذیل باشند استخدام مینماید :

۱ـ حداقل تحصیلات سیکل‌اول متوسطه
۲ـ داشتن گواهینامه موتورسیکلت
۳ـ داشتن برگ خاتمه خدمت یا معافیت‌دائم
۴ـ سپردن تضمین‌ملکی کافی برای تحصیلداری و سپردن سفته جهت شغل ارزیابی

واجدین شرایط میتوانند تا تاریخ۳ر۴ر۵۴ به نشانی خیابان سپهبد زاهدی شماره ۷ امور کارمندان مراجعه فرمایند .

قابل توجه مصرف‌کنندگان‌چای درسراسرکشور

چای حسینی

با عطر وطعم واقعی و بی‌نظیر ببازار آمد چای حسینی را ازکلیه خواربار فروشی های معتبر و فروشگاههای تعاونی بخواهید و امتحان‌کنید تلفن ۵۳۵۱۴۰

مرکز پخش در تهران خیابان بوذرجمهری سرای حافظ طبقه سوم پلاک ۳و۴ نماینده فعال از شهرستانها میپذیریم .

RCA

RCA Globcom Systems, Inc.
Has a secretarial vacancy.
1. Must be fluent in English language.
2. Must type both English and Farsi.
Contact Mr. Mobasseri 839316.

شرکت ایمپرجیلو(تسا) مقاطعه کارسدلار استخدام میکند

۱ـ مترجم فارسی انگلیسی
۲ـ ماشین نویس فارسی‌انگلیسی

محل کار یکصدکیلومتری تهران آدرس : بلوار الیزابت خیابان‌هما کوی هفتم شماره ۹۳ شرکت ایمپرجیلو (تسا)

S.A.M.A.G.

ENGINEERING WORKS

Via S. Pietro 6
10071 BORGARO TOR. SE. (ITALY).

تخصص ما در کارهای ساختمانی ومهندسی مشاور بشرح زیر است :
لوله‌کشی تاسیسات پتروشیمی ـ ساختمان های فولادی : انبار ها ـ پلها ـ امور فنی ـ تجهیزات و غیره .

همچنین در جستجوی نماینده یا تجارتخانه فعالی‌که بتواند در این زمینه باما همکاری‌نماید میباشیم

بن ژنی افتتاح شد

بهترین لباسهای تابستانی مردانه ، زنانه ، بچه‌گانه شاهرضا جنب لاله‌زارنو و سینما تاج

پاتولوژیست و پاتوبیولوژیست

پزشك متخصص ایرانی از دانشگاه پنسیلوانیا با بوردهای :

Clinical And Anatomical Pathology

و سابقه بیش‌از ۲سال کار در دانشگاه های پنسیلوانیای امریکا ولوزان سوئیس از پائیز آینده آماده همکاری با بخشهای خصوصی بطور نیمه وقت و یا تمام‌وقت میباشد از علاقمندان خواهشمند است همه روزه از ساعت ۸ تا ۱۰ صبح با تلفن ۶۲۶۵۸۸ تماس حاصل فرمایند تا ترتیب مذاکره و عقد قرارداد داده شود .

آگهی دعوت مجمع عمومی

چون مجمع عمومی عادی (بطور فوق‌العاده) روز۲۱ خرداد ماه ۵۴ شرکت برق الوند همدان واجد اکثریت نگردید طبق ماده ۴۵ اساسنامه برای نوبت دوم از سهامداران مربوطه دعوت‌می نماید ساعت ۵بعداز ظهر روز ۵شنبه ۱۹تیرماه ۱۳۵۴ در محل اتاق بازرگانی و صنایع‌و معادن همدان (واقع‌در میدان پهلوی) شخصا یا وکلای صلاحیت‌دار آنان حضور بهمرسانند دستور جلسه همان دستور جلسه قبل خواهد بود .

رئیس هیئت مدیره شرکت سهامی برق الوند همدان حسین رضوی

آگهی استخدام

دانشکده فرماندهی‌و ستاد بمنظور تکمیل کادرغیر نظامی‌خود درمرکز تعدادی کارمند مرد یازن با شرایط زیرو برابر قوانین‌وآئین نامه های مربوطه استخدام مینماید.

عنوان شغل	حداقل مدرك‌تحصیلی	شرایط لازم
ماشین‌نویس فارسی‌ولاتین	دیپلم کامل متوسطه	داشتن ۲سال سابقه کار
منصدی چاپ	ششم ابتدائی یاسوم متوسطه	داشتن ۴سال سابقه‌کار

داوطلبین واجدشرایط میتوانند همه روزه از ساعت ۸ الی ۱۴ روز ۱۰ر۴ر۵۴ با دردست داشتن شناسنامه عکس‌دار ومدارك لازم به استثناء روزهای تعطیل جهت‌ثبت‌نام وکسب اطلاعات بیشتر به آجودانی دانشکده فرماندهی و ستاد واقع درخیابان دانشگاه جنك مراجعه فرمایند. م‌الف ۵۶۴۵

۱ـ۲ آ ـ ۱۸۷۸۷ دانشکده فرماندهی و ستاد

انگلیسی توسط‌بانوی انگلیسی ۴۷۱۴۱

انگلیسی توسط تحصیلکرده آمریکا تلفن۳۱۹۲۳۶

انگلیسی‌عالی‌توسط‌تحصیلکرده آمریکاباسابقه ۱۲سال تدریس عصرها در منزل شما جلسه‌ای ۳۰تومان تلفن ۳۲۷۷۶۲ساعت ۷تا۹ صبح و ۲ تا ۴ بعداز ظهر

۱ـ۲ آ ـ ۷۳۷۱

تعلیم خصوصی پیانو از سنین ۵ تا ۱۴ سال تلفن ـ ۸۲۹۴۶۵

۱ـ۶ آ ـ ۷۴۷۹

انگلیسی کنتراتی

۸۵۰۷۳۶

MR. SMITH

انگلیسی

۸۴۳۰۴۸

تجدیدی

راهنمائی ابتدائی دبیرستان توسط معلمین دوره دیده

تلفن ۹۳۶۱۸۱

مکالمات روزمره

انگلیسی

در ۳۰ ساعت

تلفن ۹۳۶۱۸۱

تدریس خصوصی انگلیسی ، فرانسه ، عربی تلفن ۶۳۹۳۶۰

۱ـ۳ آ ـ ۷۶۹۰

تدریس خصوصی زبان توسط MZS CONNE تلفن ۸۳۳۳۱۹

۱ـ۶ آ ـ ۷۶۸۱

تدریس‌خصوصی‌توسط لیسانسیه باتجربه فیزیک و مهندس برق برای دوره های راهنمائی ـ فیزیک و مکانیک و ریاضی دوره متوسطه تلفن۷۷۸۰۳۳

آ ـ ۷۶۹۶

کمان‌سرویس‌تاکسی

درتمام مدت ۲۴ ساعت با مجهزترین اتومبیلهای اخرین سیستم باراننده‌وبدون‌راننده‌در اختیار شماست تلفن۶۵۴۴۴۶ و ۶۵۶۵۴۴

کالج بار

بارکش شهر و حرمه **۶۶۱۱۱۱-۴۱۱۱۱**

کاسپین‌تاکسی سرویس

کرایه اتومبیلهای تشریفاتی با راننده فرح‌شمالی پالیزی ۱۴۵ تلفن۷۷۷۱۱۰و۷۷۸۰۹۰

اتومبیلهای‌لوکس کرایه باراننده و بدون‌راننده برای داخل و خارج تهران

۷۵۷۰۳۵ـ۷۵۷۲۹۴ ۷۶۷۷۵۵ ـ۷۵۷۶۰۲

آسیا توریست تاکسی

شبانه‌روز اتومبیلهای مدرن با راننده وبدون راننده۷۰۰۹۰۱ آ ـ ۶۸۷۱

مورد نیاز

اتوبوس

اجاره میشود

۶تا ۶۵۲۰۵۳

ماشین آلات

یکدستگاه‌رمورک(بارکش‌کوچک مخصوص بستن‌پشت‌ماشینهای سواری) اندازه ـ ۲۹×۹۲×۱۱۲ سانتیمتر و ظرفیت ۳۰۰کیلو ساخت ایتالیا تلفن : ۶۸۷۹۹۴

۱ـ۲ آ ـ ۷۴۸۸

۱۰ دستگاه کامیون ماك ۱۰ چرخ با صفحه‌تریلی کش از مدل ۶۵ تا ۷۳ و تریلی های مربوط کلا ساخت آمریکا آماده تحویل تلفن ۸۵۰۱۴۶و ۸۴۶۶۱۱

موتور های مولد برق‌وتلمبه‌آب برای‌اجاره موجوداست‌تلفنهای ۷۷۲۳۸۱ و ۸۶۳۴۴۲ سلیمانی

آ ـ ۶۸۷۲

کارخانه ضربه

قبول پرسکاری کشش۷۹۵۴۵۶

آ ـ ۶۸۶۱

دو دستگاه موتور دیزل ۲۰۰ و ۲۴۵ اسب کار کرده ساخت کارخانه : ام .و .ام آلمان غربی برای فروش عصرها ۶۵۴۷۵۷

ماشین‌سازی‌ملك

به کارخانه های صنعتی توصیه‌میشودکه‌دستگاه های خم کن ، قیچی و اره را با تکنیکی برتراز این‌کارخانه تهیه‌فرمائید تلفن ۵۳۴۸۲۸

۱۰ دستگاه کامیون کمپرسی ماك ۱۰ چرخ کلا ساخت آمریکاآماده تحویل مدل ۶۵ تا ۷۳ تلفن۸۵۰۱۴۶و۸۴۶۶۱۱

۳دستگاه سیمان‌مخلوط کن ۷ یاردی‌روی‌کامیون ماك‌فابریك‌ساخت‌آمریکا آماده تحویل تلفن ۸۵۰۱۴۶ و۸۴۶۶۱۱

آموزشگاهها

ماشین‌نویسی بیژن باحسن شهرت میدان ژاله‌تلفن ۳۴۸۳۸۴

آموزشگاه رانندگی جم فن رانندگی تااخذ گواهینامه تلفن ۵۴۰۷۸۹

تدریس خصوصی

تدریس خصوصی ویلن غربی‌و ایرانی ۸۵۶۶۲۵

انگلیسی کنتراتی

۸۳۳۳۱۹

مکالمه فشرده

در ۱۶ هفته ۸۳۳۳۱۹

تعلیم سه تار ردیف موسیقی اصیل ایرانی تلفن ۸۸۴۲۹۰

برای آشنائی و تعیین وقت با **استادان خارجی** با ۸۳۳۳۱۹ تماس بگیرید .

پانسیون

یك‌نفرژاپنی‌که‌دانشجوی دانشگاه تهران میباشد مایل است در خانواده ایرانی زندگی کند از متقاضیان تقاضا میشود با صندوق پستی‌شماره ۱۵۰۴ مکاتبه نمایند یا صبحها با تلفن های ۶۳۴۸۱۳ و۶۲۱۲۴۶ را آقای مسیحی تماس ـ بگیرند .

استخدام

به یکنفر کارگر جوان جهت امور دفتری‌ساکن شهرری با ضامن ـ نیازمندیم .

خیابان قدیم شمیران مقابل بی سیم خیابان امیر ابراهیمی شرکت پاسارگاز .

سازمان‌همگام

به تعدادی افرادتحصیل کرده‌باتجربه‌برای‌تکمیل کادر سازمان در رشته های ذیل مورد نیازاست مترجمی ـ مهمانداری ـ ماشین نویس ـ هنرهای تزئینی ـ دکوراسیون ـ بازار یابی وروابط‌عمومی برای اطلاع بیشترموقتا همه روزه از ساعت ۹ صبح تا ۷ بعداز ظهرو استثنائا پنجشنبه‌وجمعه با تلفن ۶۲۹۹۰۹ تماس بگیرید .

شرکت‌تاسیساتی

به چند نفر مهندس تاسیسات و تکنیسین با تجربه برای اداره کارگاه در تهران و شهرستانها احتیاج‌دارد تلفن ۴۶۸۲۶

موسسه حفاری نفتی

پنجند نفر پزشکیار مرد برای خدمت در جنوب با حقوق مکفی احتیاج دارد تلفن ۸۲۷۰۵۷

کالدر آلمانی

CALDER

درباترکن مرتی

باگوشی نشکن رنگی وزنگت پیانوئی

بوسیله‌ی‌نمایندگی‌شرکت‌ما در تهران و شهرستانها

فروش درکلیه الکتریکی‌ها در تهران و شهرستانها **۶۸۱۰۱۱**

قابل توجه توزیع و مصرف کنندگان

مرغ وجوجه کباب تازه

موسسه‌بازرگانی‌زرین

با دارا بودن تجهیزات کامل جهت فروش گوشت مرغ و جوجه کباب آماده به طبخ را با قیمت کلی‌در اختیار مشتریان محترم خود در اسرع وقت قرار میدهد خواهشمند است جهت اطلاع بیشتر

باتلفنهای ۵۴۰۸۹۱ و۵۴۲۷۳۶

تماس بگیرید

شرکت‌تولیدی‌ژورک

سازنده تابلو های نئون‌ـپلاستیك وچراغهای تزئینی‌و دکوراسیون تلفن ۹۳۷۲۷۳

شرکت تهران‌جنوب استخدام‌مینماید

مهندس مکانیک

که حداقل سه سال سابقه‌کار در نگهداری ماشین آلات داشته‌باشد برای‌اهوازمورد احتیاج است.

تلفنهای ۷۶۰۳۰۰ ـ ۷۵۰۸۹۱

PROFIT MINIMUM 24% (12% bank guaranteed rent and 12% builder guaranteed appreciation). Buy cash/installment fully furnished Rls. 600,000 Apts. and 1,320,000 villas in Canary Islands, Mallorco, Spain, French Riviera, Paris, London, Geneva, Canada, USA. Also land, hotel, farms, boutiques, etc., Call 822293, 822991. Home 833466.

نیازمندیهای اطلاعات

تلفنی آگهی میپذیرد ۳۱۱۲۲۵-۳۱۱۲۲۴ ۳۱۱۲۳۰-۳۱۱۲۲۹

آگهی استخدام
کارخانجات
اتومبیل سازی
مزدا
بتعدادی کارگر
صافکار ، نقطه جوشکار ، تراشکار ، برقکار تاسیسات صنعتی که دارای سواد ۲پیکار و برگ پایان خدمت نظام‌وظیفه باشند‌مورداحتیاج‌است.واجدین شرایط بکارگزینی کارخانجات اتومبیل‌سازی مزدا واقع در ۲۱ کیلومتری جاده قدیم کرج مراجعه نمایند .
۱ـ۲ آـ ۷٦۱۸

گروه کشت و صنعت رامیتا
بیک دوشیزه یابانو که به ماشین نویسی فارسی وارد باشد نیازمند است .
تلفن ۹۷۷۷۰٦ و ۹۷۸۷۲۲
۱ـ۲ آـ ۲۲۹۲

یک شرکت ساختمانی بجندنفر تکنیسین راه و ساختمان با حداقل ۳ سال سابقه کار در راهسازی و یا ساختمان برای خارج ازتهران مورد احتیاج است طالبین بین ساعت ۱۱ تا ۱۳ صبح‌ویا۵تا۷ بعدازظهر بنشانی خیابان بزرگمهر غربی شماره ۱٦۲ طبقه سوم مراجعه نمایند .
۱ـ۲ آـ ۷٤۰۲

یکنفر بانو یا دوشیزه ماشین نویس فارسی‌و تلفنچی با حقوق مکفی استخدام میشود تلفن ٤۹۸۳۸

مزده به دانش‌آموزان‌دختر
بچند نفر ویزیتور برای تابستان نیازمندیم تلفن ۷٦۳۲۷۵

استخدام
فوری با حقوق مکفی
۱ـ دیپلمه نقشه کش درجه یك که در طراحی قالب مهارت‌کامل‌داشته باشد ۲نفر .
۲ـ تعداد ۲۰ نفر کارگر مونتاژ ولوله کش‌بخاری و آبگرمکن .
۳ـ ۱۰ نفرجوشکاربرق درجه ۲
٤ـ ۱۵ نفر کارگرورقکار درجه ۲
۵ـ۵نفرجوشکارکاربیت
٦ـ کارگرساده ۲۰۰نفر
آدرس جاده قدیم کرج خیابان‌بیمارستان‌شماره ۲ بیمه‌های‌اجتماعی‌مقابل اسفالت سازی خلیج ـ کارخانجات تولیدی‌نفت وگازسوزشرکت‌صنعتی آژور تلفن ۹٥٦۹۷٦

ماشین نویس
مسلط به تایپ لاتین وفارسی برای بعدازظهرها ٤الی۵ر۷ شرکت شیمیائی هرکولس بلوار الیزابت شماره ۱۰ طبقه‌چهارم
۱ـ۲ آـ ۷٤۷۱

به افراددیل‌با سابقه و ضامن معتبر نیازمندیم.
۱ـ تلفنچی زن وارد به امورد‌فتروماشین‌نویسی فارسی
۲ـ کمك حسابدار مرد یا زن
۳ـ صندوقدار زن یامرد
٤ـ فروشنده پارچه پرده‌ای
تلفن ۸۳۵۰٤٦

یکنفر دوشیزه تلفنچی ویکنفر دوشیزه جهت ماشین نویسی‌و بایگانی استخدام‌میشود.خیابان گورش‌کبیر مقابل بیسیم شماره ۱۱۷۲ شرکت کولاک ایرمک

آگهی استخدام
یکنفر آشنا بزبان انگلیسی ، دانستن ماشین‌نویسی فارسی‌و انگلیسی ضروریست میزان حقوق بستگی به شایستگی فرد دارد انجمن ایران وآمریکا تلفن : ٦۲۵۰٤۵داخلی۲۸یا۳۵

به ۲ نفر کارگرمرد وزن‌جهت نظافت نیازمندیم خیابان سوراسرافیل مقابل درب‌شمالی دانگستری مسافرخانه اخوت
۱ـ۲ آـ ۷٤٦۸

جهت سرپرستی امور کارگاه ساختمانی در شهر اهواز
مهندس راه و ساختمان‌باسابقه ۲ تا ۵ سال با حقوق مکفی مورد نیاز فوری است لطفا صبحها بین ساعت ۱۰ الی۱۳ باتلفنهای ٦۵۲۰۲۷ و٦۵۸۸٤۰ تماس حاصل فرمایند .
۱ـ۳ آـ ۷٤۸۲

یك شرکت بزرك ساختمانی بیك مهندس راه وساختمان‌با تجربه ۵ سال کار ساختمانی جهت کرمانشاه نیازمند است طالبین با تلفن ۸۲٦۷۵٤ مهندس ـ مهارلوئی تماس بگیرند

بیمارستان وزایشگاه شهباد
بیك عده پزشك برای کشیك شب در درمانگاه احتیاج دارد تلفن ۹۵۱٤٤۹ ـ۹۵۱٤۹۵

مدیر خرید
نیمه وقت حقوق عالی صندوق پستی ۱۷۸۱

سکرتر
دوشیزه یا بانوی‌ماشین نویس فارسی ولاتین‌که آشنا به‌زبان انگلیسی‌یا ایتالیائی باشد تمام‌وقت مورد احتیاج است .
تلفن ۸۳۲۳۱٤

ویزیتور جوان تمام‌وقت‌باضامن مورد نیاز است تلفن ۳۹۱۲۱۵
۱ـ۲ آـ۷٤۷٤

بچند کارگر زن
جهت کارهای دستی کلدوزی سنجوق‌دوزی‌نیازمندیم٦۸۲٤۰٦
۱ـ٦ آـ ۷٤۷۸

چهار نفر کودك‌یار دوشیزه یا بانو جهت پرستاری اطفال در ـ پانسیون شبانه روزی لالائی مورد نیاز است تلفن ٦۲۱۱۱٦

شرکت ماجدی به خانم یاآقای (ایرانی‌یاخارجی) آشنا بزبان انگلیسی جهت تایپ انگلیسی نیازمند است لطفا با تلفن های ٤۸۰۳٦ ـ ٤٤۲٦۲ تماس بگیرند.

موسسی حفاری نفتی
بچند نفر برشکار جهت خدمت در جنوب‌باحقوق مکفی احتیاج دارد تلفن ۸۲۷۰۵۷

تالار شهپر
واقع در آریاشهر تهران با حقوق مکفی و مزایا استخدام میکند
۱ـ خیاط پرده دوز زن و یا مرد
۲ـ کارگر نصب
۳ـ فروشنده با تجربه پارچه فروشی
تلفن ۹۷۳۰۸۰

تعدادی تکنیسین ـ مترور و نقشه بردار با بیش از۵سال سابقه در امورنظارت‌براهسازی جهت خدمت در آذربایجان استخدام میشوند . داوطلبین‌به شرکت آنکو خیابان نیکوشماره ٤۳ مراجعه فرمایند .
۱ـ۳ آـ ۵۱۷۲

چهارنفر دوزنده زن
مورد نیاز است از ساعت٤تا٦ باتلفن ۸۵۲۰٤٤ تماس حاصل فرمائید .
۱ـ۵ آـ ۲۲۵۱

موتورسوار بعدازظهرها جهت ویزیتوری احتیاج است ـ ۳۰٤۲۹۷

استخدام
بیك نفر پرستار بچه شبانه روزی با حقوق مکفی نیازمندیم تلفن ۸۸٤۸۵۹

پزشك عمومی صبح‌کار با پروانه دائم مورد نیاز است تلفن ۵٤٤٤۰۸

EXECUTIVE SECRETARY
Representative office of an international bank requires EXECUTIVE SECRETARY who should be fluent in English/ Persian and knows shorthand and English/ Persian typing. Salary negotiable. Please contact Miss Sourosh. Telephone 312737

تکنیسین با تجربه ساختمان جهت کار در سر چشمه کرمان با حقوق مکفی استخدام‌می شود تلفن ۸۳۰۵۹۷ و ۸۲٦۱۷۰ ۱ـ۲

یك شرکت معتبر
جهت کار در کارگاههای راهسازی‌درنقاط مختلف کشور بچند اکیپ مجهزبنائی و چند نفرمکانیسین منجربه‌ماشین‌آلات راهسازی ـ متصدی‌سنگ‌شکن وسرند ـ باطری‌سازی‌ـآهنگر وجوشکار نیازمند است .
۸۳٦۲٦۹ و ۸۲۳۵۵٦ تماس حاصل فرمایند .
۱ـ۲ آـ ۷٤۱۳

یک نفر آشپز مرد خانگی‌مورد نیاز است لطفا باتلفنهای ـ ۸۳٦۲٦۹ و ٦۸٤۲۳۳ تماس بگیرید .

یکنفر بانو یا دوشیزه ماشین نویس فارسی و تلفنچی با حقوق مکفی استخدام میشود.
تلفن ٤۹۸۳۸

دوشیزه یا بانو برای بسته بندی در لابراتوار محصولات آرایش الینا موردنیازاست ۳۱۷۳۷٤

بهیار زن استخدام می شود تلفن ٤۷۲۲۱

تحصیلدار
باگواهی موتورسیکلت و ضامن معتبر تمام وقت نیازمندیم تلفن ٤۲۲۲۷
آـ ۷۵۹۹

خانمی ماشین‌نویس فارسی و لاتین مورد نیاز است۸۵۹۹۸۸
آـ ۷٦۵٤

موسسه تی . تی .اس تعدادی راننده پایه یکم و دوم همگانی نیازمندیم و دوم همگانی نیازمند است آدرس آیزنهاور بعد از دانشکده‌صنعتی آریامهر ۲۱ متری جی

شرکت فرگاه
احتیاج به فروشنده وویزیتور باتجربه دارد داوطلبینی که آشنایی بازبان انگلیسی دارند مشخصات خود را به صندوق پستی ۸ ارسال نماید .

سکرتر
شرکت جنرال‌ترانسفور ماتوررام‌اس ک
بچندنفر سکرتر تمام وقت که به تایپ فارسی آشنائی‌داشته باشند و چند نفر حسابدار دوشیزه نیازمند است تلفن ـ ٤۱۳۱۹
آـ ۷٦۱

کارتمام وقت در مطب
لیسانسیه پرستاری یا دیپلمه بهداشت دهان‌با ۳۰۰۰ تومان

به‌تعدادی‌چرخکارورزیده نیازمندیم تلفن۳۰٤٦۲۵

کارگر چرخکار زنانه‌دوز با حقوق مکفی نیازمندیم تلفن۸۳۷٤۵۱ـ۸۲۸۵۳۹

راننده با گواهینامه شخصی و تحصیلدار نیازمندیم تلفن۵٤٦۱۹٦

آشپز
بیکنفر آشپز با تجربه در تهیه غذا های ایرانی و فرنگی نیازمندیم لطفا یاتلفن‌های۹۱ـ۸۳۷٤۸۷ دایره کارگزینی بعداز ساعت٤بعداز ظهر تماس حاصل نمائید.

تعدادی علاقمند از سیگل بیالا برای دوره کامل نقشه‌کشی ساختمان پذیرفته میشوند ـ ۳۱٤۸۰۵

۱ـ تکنیسین سرپرست کارگاه قالبسازی وماشین‌سازی‌باتجربه کافی .
۲ـ تکنیسین آبکاری کرمونیکل تعدادی پرداختکار قطعات ریختگری .
۳ـ تراشکار ـ فرزکار‌ـقالبساز درجه یک ـ تعدادی بافنده ماهرتلفن۹۵۰۵٤۲ـ ۹۵۵۱۳۱
۱ـ۲ آـ ۷٦۳۱

بچند نفر فروشنده دوشیزه یابانونیازمندیم فروشگاه نایس تلفن ٦۲۰۹۰۵

برای پرستاری از یك کودك ٦ ماهه به خانمی با تجربه نیازمندیم با تلفن ٦۲۱۳۸۱ تماس بگیرید

یکنفر فروشنده لوازم طبی بطور تمام‌وقت‌مورد نیازاست تلفن ٦٦۵٦٤۰

بچند نفر دوشیزه جهت ساختن قاب جواهرات نیازمندیم ۳۱۱۰٦۷

بچند نفر خدمتکار زن تمام وقت با حقوق‌مکفی نیازمندیم٦۹تا۸٦۲۱٦۸

شرکت‌ساختمانی و فنی مناطق استخدام میکند
۱ـ دونفر مهندس راه و ساختمان که۲سال سابقه‌داشته باشد .
۲ـ دونفر مهندس نصب تاسیسات نفتی (مهندس مکانیکال) با ۲ سال سابقه با حقوق مکفی برای‌منطقه‌جنوب برای مصاحبه به نشانی :جاده قدیم شمیران شهناز دوم پلاك ۷٦ از ساعت ۸ تا۲ بعدازظهر مراجعه شود یا باتلفن تهران ۷۵٤۷۰٦ در اهواز با تلفن ۲۵٤۵۵ و ۲۰٤۵۱ از ساعت۵ تا ۷ بعدازظهر تماس‌بگیرند .
آـ ۷٤٦۲

استخدام
۱ـ یکنفر آقای ماشین نویس فارسی
۲ـ دو نفر راننده‌پایه‌دو
۳ـ یکنفر آقای تلفنچی
برای تمام روز استخدام میشوند ، همه روزه از ٤ تا ٦ بعد از ظهر در تهران خیابان آیزنهاور شماره ٤۱۰ به شرکت ساریکا مراجعه فرمایند

بیك نفر ماشین‌نویس مرد نیازمندیم تلفن ۷۹۱۸۷۳

دوشیزه
با سابقه کار در امور حسابداری تمام وقت استخدام میشود تلفن ۸۲٦۷۵۹ ـ ۸۳٦۲۲۹

تکنیسین راه‌سازی
چندنفر دیپلمه ریاضی سال ۵۱ و قبل ازآن وتعدادی تکنیسین راهسازی برای کار های اطراف شهر تهران و آذر بایجان شرقی مورد نیاز مهندسین مشاور میباشد .
داوطلبان به آدرس خیابان‌قدیم شمیران روبروی بی‌سیم‌خیابان امیرابراهیمی شماره۳۳مراجعه فرمایند .
آـ ۷٦۷۵

اونیورسال
شرکت سهامی خاص
یک نفر راننده تریلی باحداقل ۳ سال سابقه رانندگی باتریلی استخدام مینماید .
داوطلبان به محل کارگزینی شرکت واقع‌درانتهای سیمتری نارمك‌خیابان‌چهل‌جنب‌دانشکده علم و صنعت مراجعه فرمایند.
آـ ۷٦۳۳

یك نفر کارگر تراشکار مورد نیاز است تلفن ۳۵۳۷۲٤

دوشیزه یا بانو دیپلم ریاضی برای‌حسابداری مورد نیاز است دروازه‌دولت ساختمان فیات تلفن ۸ـ۳۱۹٤۲۵ ۱ـ۲

کارخانجات شرکت سهامی
تهران‌شیمی
برای رهبری و سرپرستی آزمایشگاه کنترل دارو احتیاج به یکنفر دکتر داروساز که در این مورد تجربه کافی داشته باشد دارد دانستن زبان انگلیسی یا آلمانی از شرایط لازم استخدام است.از واجدین‌شرایط تقاضا میشودمشخصات کامل خودرا همراه بایك قطعه عکس به تهران صندوق پستی ۱۰۸٦ ارسال نمایند .

شرکت آبیاری سرتاسری ایران جهت کار با دستگاه روتاری نیاز به افراد زیر دارد :
۱ـ حفار با حداقل ۵ سال سابقه کار
۲ـ کمك حفار با حداقل ۲ سال سابقه‌کار
۳ـ کارگر ساده
حداقل تحصیلات دوره ٦ ساله ابتدائی .
داوطلبان از ساعت ۵ر۱۷ تا ۱۹ به نشانی‌سعدی جنوبی شماره ٦٦٦ مراجعه نمایند.

کارخانه بی.اف. گودریچ ایران به کارگر ساده‌و کارگر تراشکار با شرایط زیر نیازمند است .

۱ : حداقل سواد ششم ابتدائی .
۲ : ۳ سال تجربه در تراشکاری .
۳ : گواهی پایان خدمت یا معافی غیر پزشکی .
داوطلبان به کارگزینی کارخانه واقع در ۱۲ کیلومتری جاده ساوه مراجعه‌نمایند.

P
استخدام‌راننده
تهران فارما ۲ نفر راننده پایه دو همگانی را جهت سرتاسر ناحیه شمال و منطقه خوزستان با شرایط خوب و حقوق مکفی استخدام میکند.
سپردن تضمین ملکی داشتن‌برگ خاتمه‌خدمت سربازی یا معافی دائم و سواد خواندن ونوشتن از شرایط اصلی استخدام است راننده شمال باید ساکن بابل و راننده خوزستان باید مقیم اهواز باشد.متقاضیان میتوانند همه روزه‌صبحها از ساعت ۸الی ۱٤ به دایره کارگزینی شرکت واقع دوتخت‌جمشید غربی‌چهارراه سهیل شماره ۱۲۸ مراجعه نمایند .

دوشیزه یا بانو دیپلم ریاضی برای‌حسابداری مورد نیاز است دروازه‌دولت ساختمان فیات تلفن ۸ـ۳۱۹٤۲۵ ۱ـ۲

P
استخدام‌انباردار
تهران فارما یك نفر انباردار را جهت‌مرکز پخش خود در رضائیه با حقوق و مزایای مکفی استخدام مینماید . سپردن تضمین ملکی ،داشتن برگ خاتمه خدمت‌سربازی‌یامعافی‌دائم وتحصیلات دبیرستانی از شرایط اصلی استخدام است متقاضیان میتوانند همه روزه‌دررضائیه به‌نشانی خیابان پهلوی مقابل مسجد مناره و دبیرستان هدایت به آقای نظری مراجعه نمایند . ۱ـ۳

آگهی استخدام
گروه تولیدی پارس احتیاج به چند نفر جوان دیپلمه جهت کار در قسمت (کامپیوتر) و چند نفر ماشین نویس فارسی و لاتین با شرایط‌زیر دارد .
سن داوطلب بیش از ۳۰ سال نباشد.
خدمت سربازی را انجام داده و یا دارای معافیت باشد داوطلبان‌می‌توانند حداکثر تاتاریخ سوم تیرماه ۱۳۵٤ تقاضای کتبی خودرا با ذکر مشخصات ،نشانی‌منزل وشماره تلفن به نشانی تهران‌ـخیابان حافظ شماره ٦٤ (صندوق پستی ۱۹۸۲)ارسال دارند .

آگهی استخدام
یك شرکت معتبر سینمائی
جهت ایفای نقش اول یك فیلم بیکنفر دوشیزه ۱۸ تا ۲۰ سال نیازمند است .
لطفا همه روزه صبحها از ساعت ۹ الی ۱بعد از ظهر و بعداز ظهر ها از ساعت ۵ تا۸باتلفنهای ۸۳٦٤۳۸ ـ۸۳٦۲۹۵ تماس بگیرید ۱ـ۲

سازمان‌تبلیغاتی ترکیان استخدام‌میکند
۱ـ چند نفر طراح‌و نقاش با سابقه تبلیغاتی برای تمام وقت .
۲ـ یکنفر ماشین نویس فارسی
لطفا با تلفن ٦٦۳۲۳۹ تماس و یا به خیابان شاهرضا چهارراه دیانا ـ شماره ۱٤٤ طبقه‌دوم مراجعه فرمائید .
۱ـ۲

نماینده‌فعال‌میپذیریم
شرکت زاکار سهامی خاص
از شهرستانهای شیراز اصفهان اهواز مشهد تبریز کرمانشاه و خرمشهر نماینده فعال‌واردردر امور تجارتی و واردات احتیاج دارد .
درصورت عدم دفتر کار، شرکت محل دفاتر نمایندگی را در اختیار آنان قرار میدهدلطفا درخواستهای خودرا با صندوق پستی۱٤۲۷ر۱۲تهران مکاتبه‌فرمائید

P
استخدام‌انباردار
تهران فارما یك نفر انباردار را جهت‌مرکز پخش خود در رضائیه با حقوق و مزایای مکفی استخدام مینماید . سپردن تضمین ملکی ،داشتن برگ خاتمه خدمت‌سربازی‌یامعافی‌دائم وتحصیلات دبیرستانی از شرایط اصلی استخدام است متقاضیان میتوانند همه روزه‌دررضائیه به‌نشانی خیابان پهلوی مقابل مسجد مناره و دبیرستان هدایت به آقای نظری مراجعه نمایند . ۱ـ۳

آگهی استخدام
گروه تولیدی پارس احتیاج به چند نفر جوان دیپلمه جهت کار در قسمت (کامپیوتر) و چند نفر ماشین نویس فارسی و لاتین با شرایط‌زیر دارد .
سن داوطلب بیش از ۳۰ سال نباشد.
خدمت سربازی را انجام داده و یا دارای معافیت باشد داوطلبان‌می‌توانند حداکثر تاتاریخ سوم تیرماه ۱۳۵٤ تقاضای کتبی خودرا با ذکر مشخصات ،نشانی‌منزل وشماره تلفن به نشانی تهران‌ـخیابان حافظ شماره ٦٤ (صندوق پستی ۱۹۸۲)ارسال دارند .

آگهی‌ استخدام شرکت فسان
شرکت فسان برای همکاری در دفتر فنی‌خود در تهران احتیاج به عده‌ای داوطلب بشرح زیر دارد :
۱ـ مهندس محاسب با آشنائی بزبان‌فرانسه.
۲ـ نقشه کش درجه یك با حداقل ۵ سال تجربه در نقشه‌کشی قابهای فلزی (استراکچر)
آشنایان‌بزبان‌فرانسه حق‌تقدم خواهند داشت .
داوطلبان به خیابان آناتول فرانس شماره ۹۹ یا تلفن٦۵۷۷۲۸ آقای لوژو مراجعه فرمایند .

خیاط‌مردانه
تعدادی کارگر دوزنده مردانه با شرایط زیر استخدام میشود .
۱ـ حداقل سه سال سابقه کار
۲ـ حداقل تحصیلات‌چهارم‌ابتدائی
۳ـ حداکثر سن ۲۸ سال
٤ـ دارای برگ‌خاتمه خدمت‌یامعافی دائم .
طالبین می‌توانند با تلفن۵۳۱۹۱۷ بین ساعت۲الی٤ بعدازظهر تماس بگیرند .

استخدام‌در
شرکت سهامی خاص پارس متال
۵نفر دیپلمه آشنا به امور حسابداری با حقوق و مزایای‌مکفی‌و شرایط مناسب استخدام‌میگردد.
متقاضیان میتوانند همه‌روزه از ساعت ۷ الی۱٦ به نشانی خیابان ویلا نرسیده به کریمخان زند پلاك ۳۳۳ شرکت سهامی خاص پارس‌متال ویا تلفنهای ۹ـ۸۳۱۰٦۷ مراجعه نمایند

استخدام‌سکرتر
بیك نفر دوشیزه یا بانو مسلط بزبان‌انگلیسی‌و تایپ‌فارسی‌ولاتین وشورت‌هند نیازمندیم
متقاضیان میتوانند همه روزه به‌آدرس خیابان پهلوی بالاتراز تخت‌طاوس شماره ۳۷٤ بین ساعت ۵ر۱۲ الی ۲ بعداز ظهر شرکت مرکوری مراجعه نمایند .

آگهی استخدام
انجمن توانبخشی بمنظور تکمیل کادر مورد نیاز خود به افراد مشروحه زیر نیازمند است :
۱ـ کارشناس دارونی : لیسانس داروسازی
۲ـ انباردار : دیپلم متوسطه و آشنائی کامل در زمینه انبار دارو .
۳ـ کارپرداز : دیپلم متوسطه
٤ـ مامور تحویل دارو : دیپلم کامل متوسطه و آشنائی کامل در زمینه شغلی مربوطه.
۵ـ راننده : ششم ابتدائی ، دارای گواهینامه پایه دو همگانی
متقاضیان میتوانند از تاریخ نشر این آگهی به مدت سه روزبه‌بخش‌پرسنلی انجمن‌توانبخشی واقع در خیابان شاهرضا بین کالج وویلا کوی سرشار شماره ۳٤ مراجعه فرمایند . ۱ـ۳

آتمسفر
کارخانجات صنعتی آتمسفر
یکنفر مدیر امورتولید که تخصص کامل‌دربرنامه ریزی و تولید وسائل تهویه مطبوع داشته باشد بهمکاری دعوت مینماید .
نشانی : میدان فردوسی ساختمان‌ایران‌گاز طبقه چهارم تلفن : ۸۲۸۸۰۹ـ ۸۲۵٤۲۹ـ ۸۳۲٦۰۰

تعمیرگاه بزرك کامیون تهران
(شرکت سهامی خاص)استخدام مینماید
۱ـ دیپلمه آشنائی کامل بزبان آلمانی یکنفر (دیپلمه های نی حق تقدم دارند) .
۲ـ آهنگر درجه یک دو نفر .
شرایط استخدام :
برای کارگران معلومات ششم ابتدائی ودارا بودن‌برگ خاتمه خدمت
واجدین شرایط برای اطلاع بیشتر با تلفن شماره ۹۵٤۰۷۳ تماس بگیرند .

آگهی تشکیل مجمع عمومی عادی
از کلیه صاحبان سهام شرکت سهامی خاص فلور دعوت میشود که در ساعت ٦ بعداز ظهر روز یکشنبه ۱۵ر٤ر۱۳۵٤ در جلسه مجمع‌عمومی عادی که در محل شرکت خیابان سپهبد زاهدی کوچه افشین شماره ۱۸ تشکیل میشود حضور بهمرسانند .
دستور جلسه
۱ـاستماع گزارش هیئت مدیره و بازرس
۲ـ تصویب ترازنامه و سود و زیان عملکرد سال ۱۳۵۳
۳ـانتخاب هیئت مدیره برای مدت دو سال
٤ـ انتخاب یکنفر بازرس اصلی و یکنفر بازرس علی‌البدل برای مدت یکسال
۵ـ تعیین روزنامه جهت درج و نشر آگهی های شرکت.
هیئت مدیره شرکت سهامی خاص فلور

آگهی استخدام
شرکت‌هنکوردالکتریک
نماینده انحصاری‌محصولات خانگی بوش
BOSCH
در ایران
افراد زیر را بطور تمام وقت با حقوق مکفی استخدام میکند .
مدیر فروش برای تهران‌وشهرستان با سابقه کار ۲ نفر
بازار یاب برای تهران و شهرستان با گواهینامه رانندگی و سابقه‌کار ٦ نفر
رئیس حسابداری با تحصیلات‌لیسانس و آشنائی بزبان انگلیسی و سابقه کار ۱ نفر
حسابدار با تجربه ۲ نفر
مترجم زبان آلمانی و انگلیسی آقایا خانم با حداقل دو سال سابقه‌کارو آشنائی کامل بنامه نگاری و تایپ فارسی و لاتین ۲ نفر
(کسانیکه بهر دو زبان تسلط‌داشته باشند حق تقدم دارند)
سرپرست سرویس با سابقه کارو آشنائی کامل بتعمیر و سرویس لوازم خانگی ۱ نفر
تحصیلدار موتور سوار با ضامن معتبر ۲ نفر
سرویسکار آشنا بتعمیر و سرویس لوازم خانگی ۵ نفر
راننده پایه دوم همگانی ۲ نفر
نگهبان شب با ضامن معتبر ۲ نفر
از داوطلبان واجدشرائط‌خواهشمند است سوابق کامل خود را همراه با یك قطعه عکس‌وآدرس منزل وشماره تلفن به آدرس ساختمان آلومینیوم شماره ۷۱۲ ارسال دارند تا برای مصاحبه دعوت بعمل آید.

آگهی تشکیل مجمع عمومی عادی
از کلیه صاحبان سهام شرکت سهامی خاص فلور دعوت میشود که در ساعت ٦ بعداز ظهر روز یکشنبه ۱۵ر٤ر۱۳۵٤ در جلسه مجمع‌عمومی عادی که در محل شرکت خیابان سپهبد زاهدی کوچه افشین شماره ۱۸ تشکیل میشود حضور بهمرسانند .
دستور جلسه
۱ـاستماع گزارش هیئت مدیره و بازرس
۲ـ تصویب ترازنامه و سود و زیان عملکرد سال ۱۳۵۳
۳ـانتخاب هیئت مدیره برای مدت دو سال
٤ـ انتخاب یکنفر بازرس اصلی و یکنفر بازرس علی‌البدل برای مدت یکسال
۵ـ تعیین روزنامه جهت درج و نشر آگهی های شرکت.
هیئت مدیره شرکت سهامی خاص فلور

نیازمندیهای اطلاعات

تلفنی آگهی میپذیرد
۳۱۱۲۲۴۰۳۱۱۲۲۵
۳۱۱۲۲۹۰۳۱۱۲۳۰

یکنفر پیشخدمت باتجربه و یکنفر آبدار باتجربه در یک شرکت ساختمانی استخدام میشوند . داطلبان صبحها بین ساعات ۸ الی ۱۰ باتلفن ۶۸۶۰۱۱ تماس بگیرند .
آ ـ ۷۶۶۶

به تعدادی کارگردست دوزن باحقوق مکفی نیازمندیم تلفن ـ ۳۱۳۹۱۹
آ ـ ۷۶۶۸

بیکنفر مستخدمه زن تمام‌وقت نیازمندیم ۸۷۸۲۳۱
آ ـ ۲۳۱۵

نماینده فروش

جهت عرضه نمودن کالای خارجی به مذاکره با بازرگانان و نمایندگان پخش نیازمندیم صندوق پستی ۱۴ر۱۵۳۶

استخدام حسابدار

یك نفر حسابدار با سابقه‌مورد نیاز است تلفن ۴۸۰۴۴ ـ ۴۸۵۳۸

دوشیزه یا بانوی تلفنچی نیازمندیم تلفن ۷۶۷۲۹۴

تعدادی کارگر پرس کار مونتاژ کار ـ آهنگر مورد نیازاست تلفن ۷۸۹۲۰ـ ۷۸۱۶۹۱ بعد از سه‌راه تهران پارس روبروی پارس لوکس کارخانه تهویه

خانم آرایشگر شانه‌کن کوپ با تجربه نیازمندیم تلفن ۹۲۷۳۶۷

تعدادی تریلی کش ماك ۱۰ چرخ ۶۹ـ۷۰ باکولر با تریلی داف وپاکتون مدل ۷۲ ـ ۷۳ـ۱۲ متری فاصله محور های عقب ۱۰ر۲ـ متر آماده‌تحویل برای بازدید کامیونها از ساعت ۹ الی ۱۲ و بعد از ظهر ها از ۵ الی ۷ تلفن ۹۵۵۴۶۸ تماس حاصل نمائید .

راننده پایه ۲ برای سرویس داخل شهر استخدام میشود خیابان سپهبد زاهدی شماره ۱۰۲ طبقه پنجم

ماشین نویس لاتین و فارسی استخدام میشود دایترز کلوب ایران خیابان سپهبد زاهدی شماره ۱۰۲ طبقه پنجم

استخدام

برای کار تمام وقت درتهران‌و شهر صنعتی البرز (قزوین) افراد زیر مورد نیاز است .
۱ـ یکنفر حسابدار دیپلمه با تجربه (تهران) .
۲ـ یکنفر ماشین نویس‌فارسی وبایگان درصورتیکه انگلیسی بداند حق تقدم دارد .
۳ـ یکنفر حسابدار دیپلمه با تجربه (قزوین) .
۴ـ یکنفر کمک انباردار .
از واجدین شرایط تقاضا میشود از ۸ تا ۲ بعدازظهر باستثنای ایام تعطیل بدفتر مرکزی شرکت گلوکوزان واقع در خیابان ویلا سپند غربی شماره ۴۸ طبقه دوم تلفن های ۸۲۸۳۰۱ و ۸۲۴۴۶۸ مراجعه نمایند .
آ ـ ۷۵۶ ۱ـ۳

یک نفر کمک حسابدار
باسابقه برای کاردرآذربایجان مورد نیاز است‌واجدین‌شرایط با تلفنهای ۸۵۶۰۰۱ـ۸۵۶۰۰۲ تماس حاصل نمایند .
۱ـ۵ آ ـ ۱۹۱۹۱

یکنفر تکنیسین
ساختمان باسابقه برای کار در آذربایجان مورد نیاز است واجدین شرایط با تلفنهای ۸۵۶۰۰۱ ـ ۸۵۶۰۰۲ تماس حاصل نمایند .
۱ـ۵ آ ـ ۱۹۱۹۲

تعدادی تکنیسین راه‌وساختمان برای کار درتهران مورد نیاز است . طالبین به تلفن ۴۸۶۲۸ و ۶۶۳۰۱۳ مراجعه فرمایند .
آ ـ ۷۷۴۶

کارخانجات یخچال سازی شمس

به افراد زیر نیازمند است :

۱ـ ورقکار ۴ نفر .
۲ـ جوشکار برق پنج نفر .
۳ـ آهنگر چهار نفر
۴ـ جوشکار کاربیت سه نفر
۵ـ یخچال ساز شش نفر
۶ـ اسکلت سازده نفر .
۷ـ لحیم کار ۴ نفر .
متقاضیان به آدرس سه راه آذری بطرف میدان شهیدجنب بهلروبروی دیزل وایت مراجعه نمایند تلفن ۳۱۲۲۱۵

نامه رسان استخدام میشود . خیابان‌سپهبد زاهدی شماره ۱۰۲ طبقه پنجم

بچند نفر چرخکارشلوار و کاپشن و ژیواگودوز زن یا مرد و تعدادی بسته بند و دفترداد نیازمندیم تلفن ۳۱۸۹۶۱

بدوشیزه‌ای که بزبان انگلیسی آشنائی داشته باشد نیازمندیم تلفن ۶۸۱۴۸۹

بیك راننده با سواد نیازمندیم تلفن ۶۸۱۴۸۹

مستخدم نظافتچی ـ استخدام میشود خیابان سپهبد زاهدی شماره ۱۰۲ طبقه پنجم

شرکت فریگان

بچند نفر سرویسکار با تجربه برای سرد خانه ویخچال با حقوق‌ومزایای مکفی نیازمند است تلفن ۴۴۳۰۸ و ۴۲۴۴۳

بیك دوشیزه‌یا بانوجهت تلفن و روابط عمومی با سابقه کار تمام وقت نیازمندیم سعدی جنوبی کوچه بهارساختمان عزیزی طبقه‌دوم‌بازرگانی ناصر ابراهیمیان تلفن ۳۰۴۱۸۵ و ۳۱۳۴۳۳

جویای کار

جوانی ۱۹ ساله بامدرک پنجم متوسطه جویای کار است در دفاتر شرکتها و یاموسسات از ۸ صبح الی ۴ بعدازظهرتلفن ۳۱۱۰۸۰ راهنمای ۱۸۰ روزنامه اطلاعات .
آ ـ ۷۴۵۱

جوانی متاهل با ۱۵ سال‌سابقه آشپزی در غذاهای ایرانی ـ فرنگی و سابقه رانندگی‌جویای کار است راهنمای ۱۷۶ تلفن ۳۱۱۰۸۰
۱ـ۳ آ ـ ۴۶۶۳

جوانی دارای فوق دیپلم دکوراسیون و دیپلمه راه و ساختمان مایل بکار تمام وقت درتهران و شهرستان میباشد صبحها تلفن ۹۵۴۸۴
۱ـ۲ آ ـ ۴۹۷۷

حسابدار کارگاه

با ۱۱ سال سابقه فقط برای شیراز تلفن ۳۱۱۲۰۹
آ ـ ۷۶۲۲

دکتر بیوشیمی از امریکا با ۶ سال تجربه در بیمارستان‌و چهارسال تدریس آماده کار در ایران میباشد تلفن ۴۲۱۸۱
۱ـ۴ آ ـ ۷۱۵۴

زن و شوهری جوان بایک بچه چهارسال آماده کار برای خارج از ایران در تهیه غذاهای ایرانی تلفن ۸۷۴۰۶۰ حاج‌علی حسین‌زاده ساعت ۹ صبح الی ۲۱
آ ـ ۲۲۹۹

املاك و مستغلات

فروش

خانه فروشی

خانه‌های ویلائی مستغلاتی و اپارتمانهای فروشی تهران‌پارس
۷۸۲۱۲۸

بهترین نقطه پهلوی داودیه ـ سلطنت آباد

تعدادی ویلا ومستغل فروشی ز ۶۰۰ هزار تومان ببالا ـ
۸۵۱۰۲۱
۱ـ۴ آ ـ ۷۴۴۳

در فرح جنوبی

یک منزل سه طبقه هرطبقه دارای ۴ اطاق باسرویس با لوله‌کشی شوفاژ که بمدت ۳ سال ساخته شده بمبلغ ۹۰۰ هزار تومان بفروش میرسد تلفن ۸۴۲۳۱۹
۱ـ۳ آ ـ ۷۶۲۷

منزلی دو طبقه‌مستغلاتی

باتلفن خیابان شمیران‌شاه‌صفی ۳۲۰ هزارتومان تلفن ۷۵۹۹۴۵
آ ـ ۷۶۵۵

خانه‌ای ۲ طبقه ۷ اطاق با سرویس کامل برای هرطبقه خیابان سرباز کوچه ۳۶ پلاك ۱۲ بفروش میرسدتلفن ۷۶۳۰۷۹
آ ـ ۷۶۵۲

اکازیون

یکدستگاه ساختمان ویلائی مهندسی‌ساز بمساحت ۵۶۰متر وزیربنا ۵۰۰ متر در یکطبقه‌و نیم شامل ۵ اطاق خواب‌سالن نهارخوری و پذیرائی اطاق مستخدم باکلیه تجهیزات و وسایل مدرن تلفن شوفاژ روشن کولر استخر بزرگ با تصفیه آب زیرزمین و پارکینگ واقع در ونک خیابان‌پرویزشماره ۴۵ باتلفنهای ۸۳۰۵۸۴ و ۸۲۶۳۸۰ بدون واسطه .
۱ـ۲ آ ـ ۷۷۵۲

اکازیون

یک مستغلاتی درخوش‌آب و هواترین نقطه تهران میدان سربند بامغازه دو دهنه (سالن بزرگ‌آشپزخانه‌وسرویس‌کامل) و سه طبقه آپارتمان‌برای‌فروش یا معاوضه ساعت ۴ تا ۸ بعداز ظهر تلفن ۸۷۴۷۳۴
آ ـ ۷۵۵

خانه فروشی‌قدیمی

۵۸۵ متر باهشت اطاق حمام و تلفن در دو مرتبه نزدیک سینمای مولن‌روژ یکمیلیون و سیصد هزار تومان میفروشیم ـ ۳۱۹۷۸۴
۱ـ۲ آ ـ ۱۸۷۸۴

موقعیت عالی

بهترین منطقه تجارتی‌فرح‌آباد ژاله خانه تمیز ۵ اطاقی‌و۳زیر زمین با سرویس کامل‌و۳۰۹ متر زمین باتلفن و ۱۳۰ هزار تومان بدهی بانکی ۵۵۰ هزار تومان فروشی تلفن ۷۵۸۳۰۶ و ۳۴۲۷۰۰
۱ـ۳ آ ـ ۷۴۷۶

خانه‌ای بمساحت ۲۴۰ متر دارای ۴ اطاق هال و سرویس کامل و تلفن واقع در خیابان تهران‌نو بالاتر از سیمتری نارمك کوی شش‌بهمن‌بیواسطه ۳۷۰ هزارتومان‌تلفن ۷۹۵۸۴۸ و ۳۵۱۶۹۰ ؟

خانه‌ای با ۴ اطاق وسرویس کامل فوراًبفروش میرسدمیدان بهارستان کوچه‌خواجه نوری قیمت بدون واسطه ۲۶۰ هزار تومان ۸۲۶۱۰۹
۱ـ۲ آ ـ ۷۵۸۱

خانه‌های مدرن‌ویلائی‌دردروس سلطنت‌آباد قیطریه ۸۶۶۱۴۳
۱ـ۲۰ آ ـ ۷۶۰۶

ضرابخانه داودیه عباس آباد

خانه و آپارتمان از۱ میلیون تا ۱۰ میلیون تومان ۸۴۹۱۸۴
آ ـ ۷۵۷۰

عباس آباد

یک منزل سه طبقه مستغلاتی هرطبقه دارای ۴ اطاق با پارکینگ و شوفاژ و تلفن‌بمبلغ ۱۴۰۰۰۰۰ تومان بفروش میرسد تلفن ۸۴۲۳۱۹
۱ـ۳ آ ـ ۷۶۲۳

واقع در سلطنت‌آباد

یک منزل شخصی‌ساز دوطبقه ۳۵۰ متر زمین ۵۲۰ متر بنا بمبلغ ۱۲۵۰۰۰۰ تومان بفروش میرسد تلفن ۸۴۲۳۱۹
۱ـ۳ آ ـ ۷۶۲۶

منزلی در دخانیات ۱۰۰ متر۴ اطاق باتلفن و کولر تلفن ـ ۵۴۳۶۳۹
۱ـ۳ آ ـ ۷۳۷۲

عباس آباد

یک منزل سه طبقه مستغلاتی هرطبقه دارای ۴ اطاق با پارکینگ و شوفاژ و تلفن‌بمبلغ ۱۴۰۰۰۰۰ تومان بفروش میرسد تلفن ۸۴۲۳۱۹
۱ـ۳ آ ـ ۷۶۲۳

واقع در سلطنت‌آباد

یک منزل شخصی‌ساز دوطبقه ۳۵۰ متر زمین ۵۲۰ متر بنا بمبلغ ۱۲۵۰۰۰۰ تومان بفروش میرسد تلفن ۸۴۲۳۱۹
۱ـ۳ آ ـ ۷۶۲۶

منزلی درانتهای خیابان‌شاهپور ۱۸۴متر۶اطاق‌فروشی ۸۳۸۷۸۷
۱ـ۵ آ ـ ۷۰۷۷

خانه های نوساز تهران‌پارس با وام‌بانکی تلفن ۷۸۱۹۱۸

قابل توجه شرکتها و موسسات

خانه‌ای مستغلاتی ۳طبقه‌دونبش جمعا ۱۴ اطاق و سرویس‌کامل باشوفاژ روشن وکولر تلفن در خیابان آریامهر مقابل هتل کنتیناتال اول خیابان باباطاهر یکجا یاجداگانه برای محل کار یا سکونت اجاره داده‌میشود تلفن ۵۲۱۲۱۳ و ۵۲۳۰۲۷
۱ـ۲ آ ـ ۷۷۱۰

خانه‌ای سه طبقه و نیم دویر هرطبقه ۳ اطاق خواب‌هال آشپزخانه سالن‌پذیرائی‌فروشی تلفن ۶۳۵۶۲۶ امیرآباد شمالی خیابان هیراد میدان فرشته شماره ۱۰۵
۱ـ۲ آ ـ ۷۵۵۳

اکازیون خانه مستغلاتی

سه طبقه چهارصدو۲۰متر آب، برق و تلفن امیریه ـ البرز ۸۵۰ هزار تومان تلفن ۴۴۵۲۹
۱ـ۳ آ ـ ۷۸۴۱

یک باب خانه بمساحت ۲۳۰ متر مربع سه طبقه‌ونیم‌شاهرضا درختی با تلفن نبش کوچه جدید پلاك ۷۰ ـ ۸۰۰۰۰۰۰ ریال تلفن ۳۹۳۹۲۷
۱ـ۲ آ ـ ۵۱۱۹

ساختمان دوطبقه‌ویلائی

بسیار عالی بازیرزمین‌درجردن بفروش میرسد تلفن ۸۴۰۷۲۷
آ ـ ۷۵۲۸

واقع در سلطنت‌آباد

یک منزل دوطبقه‌هرطبقه‌دارای ۵اطاق ۳۵۰ متر زمین باشوفاژ روشن به مبلغ ۱۲۰۰۰۰۰تومان بفروش میرسد تلفن ۸۴۲۳۱۹
۱ـ۳ آ ـ ۷۲۴۲

مستغلات ویلاهای‌مهندسی‌ساز مجهز به مساحتهای ۳۰۰ الی ۵۰۰۰ متر درخیابانهای‌عباس‌آباد ، وزراع جردن‌پهلوی‌ونک وشمیرانات آماده فروش‌شرکت تهیه مسکن آسیانکو تلفنهای ۶۲۲۰۶۵ و ۶۲۲۰۱۰۷

آپارتمان های فروشی ۲ اطاق و ۳ و ۴ اطاقه

باکاغذ دیواری موکت شوفاژ روشن تهران‌نو فلکه چایچی دست راست اول خیابان ۲۰ متری سفیدکوه دربشش‌هقیمت ۹۰و۲۲۰ و ۲۵۰ هزار تومان تلفن ۷۸۲۲۱۷ و ۸۳۸۷۰۶

آپارتمان فروشی

لاله‌زار نو چهار راه‌کنت آپارتمان های نوساز از یك‌تا ۳ اطاقه‌باسرویس کامل نقد و اقساط‌تلفن ۷۷۳۶۲۹

فرح‌شمالی

چند دستگاه آپارتمان‌مهندسی ساز با سرویس کامل شوفاژو پارکینگ بفروش میرسد .
۸۴۱۴۲۸ و ۸۴۹۶۰۴
رجبی
۱ـ۳ آ ـ ۷۶۸۶

فروش‌آپارتمانهای‌لوکس درگیشا تلفن: ۶۳۹۳۱۵

ظفر مقابل نفت‌آپارتمان های مهندسی ساز ۲ اطاق خوابه با سرویس ۵۵۰ هزار تومان‌فروشی دفتر نمونه قلهك ۸۶۶۱۸۱

خانه‌های ارزان‌قیمت

بمساحت ۱۴۰ متر ببالا قیمت ۱۰۰ هزار تومان‌بفروش‌میرسد تلفن ۹۲۵۴۹۲
۱ـ۴ آ ـ ۷۰۱۲

پهلوی ـ جردن

چند دستگاه‌ساختمان‌مستغلاتی فروشی موجوداست ۴۵۷۰۱ـ۴۵۷۰۲۳ و ۸۴۴۰۲۳

آپارتمان فروشی

اپارتمانهای مهندسی‌ساز با سرویس مجهزوزیربناهای ۱۰۰ الی ۳۰۰ متر در خیابانهای عباس‌آباد جردن پهلوی گاندی آماده فروش شرکت‌تهیه‌مسکن آسیانکو تلفنهای ۶۲۲۰۶۵ و ۶۲۲۰۱۰۷

آپارتمان های فروشی ۲ اطاق و ۳ و ۴ اطاقه

باکاغذ دیواری موکت شوفاژ روشن تهران‌نو فلکه چایچی دست راست اول خیابان ۲۰ متری سفیدکوه دربشش‌هقیمت ۹۰و۲۲۰ و ۲۵۰ هزار تومان تلفن ۷۸۲۲۱۷ و ۸۳۸۷۰۶

آپارتمان فروشی

لاله‌زار نو چهار راه‌کنت آپارتمان های نوساز از یك‌تا ۳ اطاقه‌باسرویس کامل نقد و اقساط‌تلفن ۷۷۳۶۲۹

فرح‌شمالی

چند دستگاه آپارتمان‌مهندسی ساز با سرویس کامل شوفاژو پارکینگ بفروش میرسد .
۸۴۱۴۲۸ و ۸۴۹۶۰۴
رجبی
۱ـ۳ آ ـ ۷۶۸۶

فروش‌آپارتمانهای‌لوکس درگیشا تلفن: ۶۳۹۳۱۵

ظفر مقابل نفت‌آپارتمان های مهندسی ساز ۲ اطاق خوابه با سرویس ۵۵۰ هزار تومان‌فروشی دفتر نمونه قلهك ۸۶۶۱۸۱

خانه های ویلائی نوساز در نارمك و تهران‌پارس تلفن ۷۹۰۵۳۶ اطاقه ۵و۴

خانه های ویلائی در تهران پارس ۷۸۱۳۷۳

آپارتمانهای لوکس‌فروشی در شمال شهر ۸۴۵۵۰۴

فروش آپارتمان لوکس در خیابان وزراء

چند دستگاه آپارتمان مدرن با فضای کاملا روشن هر دستگاه‌دارای ۲ اطاق خواب سالن پذیرائی و ناهارخوری ـ هال ـ سرویس کامل ایرانی و فرنگی ـ شوفاژ روشن ـ کولر ـ پارکینگ فروخته میشود.
طبقه پائین ۴۸۰ وبقیه طبقات ۵۴۰ هزار تومان نشانی : خیابان وزراء خیابان هجدهم روبروی پلاك ۲۴ . از خیابان پهلوی قدری بالاتر از هتل میامی (جنوب‌پارك ساعی) روبروی پمپ بنزین نیز میتوان بدون وسیله نقلیه به خیابان هجدهم وارد شد .بس از بازدید با تلفن ـ ۹۳۶۶۹۸ تماس گرفته شود .
۱ـ۳ آ ـ ۷۷۴۲

یکدستگاه آپارتمان سه اطاقه باسرویس کامل وانباری از آپارتمانهای کوشک بلوك ۴ شماره ۱۳۹ غرب شهر بفروش میرسد مراجعه عصر از ساعت ۶ببعد .
۱ـ۳ آ ـ ۴۹۹۹

ساختمان نوساز فروشی

یک ساختمان نوساز با مشخصات‌زیر در خیابان‌شاه‌آباد بفروش میرسد پنجهزار متر مربع زیر بنا شامل ۳۵ اطاق یک سالن بزرگ سه سالن کوچک و یک زیرزمین وسلف سرویس بزرگ .
لطفا جهت اطلاعات بیشتربه تلفن‌های ۴۲۶۲۱ و ۴۳۲۹۹ از ساعت ۸ الی ۱۲ صبح و ۵الی۸ بعدازظهر مراجعه‌فرمائید.

مهندس شیمی یا شیمیست

جوان فعال‌وخوش‌بیان مسلط بزبان انگلیسی با ورقه خاتمه خدمت سربازی و گواهی رانندگی برای امور فنی و فروش مواد شیمیائی وغیره. باحقوق‌مکفی استخدام میشود به تلفن ۶۵۸۰۶۵ یا ۲۰۱ خیابان وصال شیرازی مراجعه فرمایند.

THE RED LION AND SUN INTERNATIONAL TRAINING CENTER FOR TECHNICAL ORTHOPEDICS REQUIRES:
a) TWO ENGINEERS IN GENERAL MECHANICS.
b) SIX TECHNICAL OR HIGH SCHOOL GRADUATES.
WITH ADEQUATE KNOWLEDGE OF ENGLISH. FOR TRAINING IN THE SPECIALIZED FIELDS OF PROSTHETICS AND ORTHOTICS.
APPLY TEL: 680068.

آگهی دعوت مجمع عمومی عادی سالیانه شرکت سهامی خاص گیتی فارم

بدینوسیله از کلیه صاحبان سهام شرکت گیتی فارم دعوت میشود که در تاریخ ۱۰ر۴ر۵۴ ساعت ۵ بعدازظهر در محل شرکت واقع در خیابان فردوسی کوچه برلن ساختمان یمین طبقه سوم حضور بهمرسانند.
دستور جلسه :
۱ـ استماع گزارش هیئت مدیره و بازرس و تصویب سود و زیان سال مالی ۱۳۵۳
۲ـ انتخاب اعضای هیئت مدیره اصلی و علی‌البدل.
۳ـ انتخاب بازرس اصلی وعلی‌البدل.
۴ـ تعیین روزنامه کثیرالانتشار.
۵ـ اتخاذ تصمیم راجع به خط مشی آینده شرکت.
مدیر عامل شرکت دواچی

خانه کاملا شخصی ساز

خیابان جمشیدآباد شمالی ۱۸۰ متر زیر بنا بدون واسطه چهارصدو هشتاد هزار تومان تلفن ۹۲۵۳۸۹
۱ـ۲

شرکت تولید فیلتر ایران مان (سهام ی‌خاص) برای کار در کارخانه خود واقع در شهرستان قزوین افراد زیر را با شرایط خوب استخدام میکند .

مهندس مکانیك برای سرپرستی قسمت تولید .

تکنیسین هنرستان برای کنترل تولید دومرغوبیت .

قالب ساز .

پرسکار وقالب بند .

سرپرست پرس کاری .

از داوطلبین شغلهای بالا خواهشمند است در ساعات اداری ۸ صبح الی ۵ بعداز ظهر به دفتر مرکزی شرکت واقع در خیابان ایرانشهر شمالی روبروی خیابان سپند ساختمان ۵۵۵ طبقه دوم به آقای میرفخرائی مراجعه فرمایند .

استخدام میشود

فروشگاه پیرایش بدو نفر فروشنده زن که سابقه فروشندگی داشته باشند احتیاج دارد خواهشمند است به فروشگاه پیرایش خیابان لاله‌زار مراجعه فرمائید.

آگهی

دعوت صاحبان سهام جنرال موتورز ایران (شرکت سهامی خاص) جهت تشکیل مجمع عمومی عادی سالانه و مجمع عمومی فوق‌العاده صاحبان سهام.
بدینوسیله باطلاع صاحبان سهام جنرال موتورز ایران (شرکت سهامی خاص) میرساند که مجمع عمومی عادی‌سالانه صاحبان سهام شرکت در ساعت ده صبح روز پنجشنبه‌بیست وششم تیرماه ۱۳۵۴ در مرکز اصلی شرکت واقع در تهران ـ کیلومتر چهارده جاده کرج ـ محل کارخانه جنرال‌موتورز ایران تشکیل خواهد شد.
دستور جلسه مزبور عبارتست از :
۱ـ بررسی و تصویب گزارش هیئت مدیره درباره فعالیت ووضع عمومی شرکت طی سال مالی منتهی‌به ۲۹ اسفند ماه ۱۳۵۳.
۲ـ بررسی وتصویب ترازنامه وحساب سود و زیان شرکت مربوط به سال مالی منتهی به۲۹ اسفند ماه ۱۳۵۳ پس از استماع گزارش بازرسان و حسابرسان شرکت
۳ـ تصویب معاملات بین شرکت و مدیران شرکت و شرکتهائی که مدیران شرکت شریک یا عضو هیئت مدیره یا مدیر عامل آن هستند.
۴ـ انتخاب اعضای هیئت مدیره شرکت.
۵ـ انتخاب بازرسان اصلی و بازرسان علی‌البدل.
۶ـ تعیین حسابرسان شرکت.
۷ـ تعیین روزنامه‌ای که آگهی‌های مربوط به شرکت درآن منتشر میگردد.
همچنین مجمع عمومی فوق‌العاده صاحبان سهام‌شرکت در همانروز بلافاصله پس از پایان مجمع عمومی عادی‌سالانه صاحبان سهام در همان محل تشکیل خواهد شد و دستور جلسه مجمع عمومی فوق‌العاده مزبور عبارتست از تعیین حق‌الزحمه اعضای هیئت مدیره و بازرسان شرکت.
از سهامداران محترم دعوت میشود در مجامع مزبور حضور بهمرسانند.
از طرف هیئت مدیره جنرال موتورزایران

Atlas Copco

یك شرکت بین‌المللی بدونفر گلگیرسازباتجربه ویك راننده لیفتراك نیازمند است ، متقاضیان‌با داشتن فتوکپی شناسنامه ، مدارك تحصیلی و سابقه کار به کارگزینی شرکت واقع‌در خیابان آیزنهاور بین چهار راه خوش و سلسبیل‌شماره ۳۶۸ مراجعه و یا باتلفنهای ۱۹ـ۹۳۷۷۱۰ تماس حاصل نمایند.

استخدام ماشین نویس و تلفنچی

شرکت کارخانجات چینی‌بهداشتی (سهامی‌خاص)
جهت دفتر مرکزی خودبه‌چند نفرخانم دیپلمه مسلط به‌ماشین نویسی‌فارسی وبایگانی باحداقل ۲سال سابقه‌کار و همچنین دونفرخانم تلفنچی نیازمند است‌لطفا بین‌ساعت ۸ صبح‌الی ۱۴ باتلفن‌های ۸۴۸۷۵۱ـ ۸۴۱۰۵۸ ـ ۸۴۸۷۳۴ اداره کارگزینی تماس حاصل فرمائید.

استخدام در سازمان دولتی

سازمان دولتی جهت مشاغل مدیریت درشهرستان هایه چند نفر لیسانسیه یافوق‌لیسانس اقتصاد، بازرگانی، مهندسی کشاورزی یاتغذیه باحداقل سه‌سال سابقه‌کار باحقوق‌مکفی احتیاج‌دارد. داوطلبان مشخصات کامل‌خودرا شامل‌تحصیلات، سوابق کار، وزبان‌خارجی حداکثر تاتاریخ ۵ر۴ر۵۴ بصندوق پستی شماره ۱۵۱۴ـ۱۱ ارسال نمایند.
م‌الف ۵۹۱۶

به یکنفر مامور اطلاعات مورد نیاز است . نوشتن‌و صحبت کردن انگلیسی ضروری است . به دایره کنسولگری سفارت انگلیس در روزهای یکشنبه الی پنجشنبه بین ساعات ۸ الی ۱۱ تماس بگیرید .

آگهی استخدام پیمانی نگهبان

صندوق کارآموزی وابسته‌بوزارت کار و اموراجتماعی جهت خدمت در تهران و شهرستانها تعدادی نگهبان که‌دارای شرایط زیر باشند برطبق آئین‌نامه استخدام پیمانی خود استخدام مینماید .
۱ـ دارا بودن حداقل مدرک ششم ابتدائی .
۲ـ دارا بودن سلامت کامل و نداشتن نقص بدنی .
۳ـ حداقل قد ۱۸۰ سانتی‌متر .
۴ـ افرادی که دوره نظام وظیفه خود را در لشگرگارد انجام داده‌اند حق تقدم دارند .
داوطلبان میتوانند برای اخذ اطلاعات بیشتر و تکمیل پرسشنامه تا آخر وقت اداری روز ۲۰ر۴ر۵۴ به کارگزینی صندوق کارآموزی واقع در خیابان تخت جمشید نبش خیابان سپهبدزاهدی مراجعه نمایند .
داوطلبان مقیم شهرستان میتوانند مشخصات کامل خود را همراه یک قطعه عکس و فتوکپی آخرین مدرک تحصیلی با ذکر آدرس دقیق و شهرستان موردنظر برای خدمت‌بوسیله پست به کارگزینی صندوق کارآموزی ارسال نمایند .
م‌الف ۵۶۴۳
مدیر عامل ـ حسن گلپرور

تعدادی دوشیزه یا بانو ماشین‌نویس فارسی و لاتین مورد نیاز است داوطلبین بخیابان شاه ساختمان سونی‌طبقه سوم‌شرکت بازرگانی‌میراژ تلفن ۶۶۹۱۳۷ مراجعه فرمایند .

آگهی استخدام

یك نفر آشنا به زبان انگلیسی ، دانستن ماشین‌نویسی فارسی و انگلیسی ضروریست میزان حقوق بستگی به شایستگی‌فرد دارد .
انجمن ایران و آمریکا
تلفن : ۶۲۵۰۴۵ ، داخلی ۲۸ یا ۳۵

کارگرچاپ افست‌فلزات

بتعدادی کارگرواستادکار چاپ فلزات نیازمندیم: کسانیکه موانع استخدامی ندارند با تلفن های ۹۱ـ۸۳۷۴۸۷ دایره کارگزینی بین ۴ تا ۷ بعداز ظهر تماس حاصل نمایند.

یکنفر دوشیزه یابانو سکرتر ماشین‌نویس که آشنائی به زبان آلمانی یا انگلیسی داشته باشد مورد نیاز است .
شرکت ایران‌زیبو خیابان‌سپهبد زاهدی شماره ۱۱۰ طبقه اول تلفن های ۸۳۲۴۹۹ـ۸۳۷۲۷۶
آ ـ ۱۸۵۷۸

آگهی استخدام

سازمان بیمه های اجتماعی بمنظور تکمیل کادر اداری خود در تهران تعدادی دیپلمه ریاضی و یا طبیعی مرد را با معدل ۱۴ ببالا که دارای برگ خاتمه خدمت زیر پرچم و یا برگ معافیت دائم بوده و بیش از ۲۵ سال نداشته باشد استخدام مینماید .
داوطلبان واجد شرایط میتوانند حداکثر ظرف ده روز از تاریخ آخرین نشر آگهی جهت ثبت‌نام و دریافت کارت مسابقه ورودی همه روزه باستثنای روزهای پنجشنبه وجمعه بین ساعت ۱۲ تا۲ بعد از ظهر باداره امور استخدام اداری بیمه های اجتماعی واقع در خیابان آیزنهاور کاخ مرکزی مراجعه فرمایند .
مدارک مورد لزوم جهت شرکت در مسابقه ورودی عبارتست از :
۱ـ فتوکپی دیپلم کامل متوسطه .
۲ـ فتوکپی شناسنامه .
۳ـ فتوکپی کارت پایان خدمت زیربرچم ویا برگ معافیت دائم .
۴ـ ۲ قطعه عکس ۴ × ۳ تمام رخ .
۵ـ فیش بانکی بمبلغ پانصد ریال بحساب ۲۵۰۱۷ بانک رفاه شعبه وزارت کار .
توضیح اینکه به کسانی که در مسابقه ورودی پذیرفته نشوند وجه‌دریافتی بهیچوجه مسترد نخواهد شد .
م‌الف ۵۶۳۸
سازمان بیمه های اجتماعی

آگهی دعوت

از کلیه صاحبان سهام شرکت سهامی خاص کارتن‌ایران بدینوسیله دعوت میشودکه درجلسه مجمع عمومی فوق‌العاده صاحبان سهام که در تاریخ ۹ر۴ر۵۴ ساعت ۱۶ در محل شرکت تشکیل میشود حضور بهمرسانند.
دستور جلسه ۱ـ اصلاح ماده ۳ اساسنامه
۲ـ تغییر در اعضاء هیئت مدیره در صورت لزوم
هیئت مدیره شرکت سهامی خاص کارتن ایران

استخدام فوری با حقوق مکفی

موسسه علمی و خصوصی واقع در خارج از تهران احتیاج به دونفر خانم که به تایپ فارسی و لاتین مسلط باشند و بیك نفر کارپرداز بازنشسته مرد نیازمند است داوطلبان با تلفن ۹۷۹۶۶۵ ساعت ۴ تاه بعدازظهر تماس‌بگیرید.

آگهی تشکیل مجمع عمومی عادی

از کلیه صاحبان سهام شرکت سهامی خاص کلار دعوت میشود که در ساعت ۴ بعداز ظهر روز یکشنبه ۱۵ر۴ر۱۳۵۴ درجلسه مجمع‌عمومی عادی که در محل شرکت خیابان سپهبد زاهدی کوچه افشین ـ شماره ۱۸ تشکیل میشود حضور بهمرسانند .
دستور جلسه
۱ـ استماع گزارش هیئت مدیره و بازرس
۲ـ تصویب ترازنامه و سود و زیان عملکرد سال ۱۳۵۳
۳ـ انتخاب هیئت مدیره برای مدت دوسال
۴ـ انتخاب یکنفر بازرس اصلی و یکنفر بازرس علی‌البدل برای مدت یکسال
۵ـ تعیین روزنامه جهت درج و نشر آگهی های شرکت.
هیئت مدیره شرکت سهامی خاص کلار

جنرال استخدام میکند

خانم یا آقا کارمند فروش
خانم یا آقا کارمند حسابداری
خانم منشی و تلفنچی
کارگر ساده پرسکار و جوشکار
تلفن ۹۹ـ۹۶۱۰۹۵ جاده قدیم کرج کیلومتر ۸

آگهی دعوت مجمع عمومی سالیانه

مجمع عمومی عادی سالیانه شرکت سهامی خاص تولید وتوزیع و سردخانه شهریار در تاریخ روز یکشنبه هشتم تیرماه ۱۳۵۴ ساعت ۴ بعدازظهر در محل دفتر شرکت واقع در شهریار علیشاه عوض کارخانه یخسازی شهریار تشکیل میگردد از کلیه صاحبان سهام یانمایندگان قانونی وتام‌الاختیار ایشان دعوت میشود در روزوساعت مقرر حضوربهمرسانند.
دستور جلسه
۱ـ استماع گزارش هیئت مدیره وبازرسان شرکت.
۲ـ تصویب ترازنامه سود و زیان سال مالی ۱۳۵۳ شرکت.
۳ـ انتخاب هیئت مدیره و بازرسان اصلی وعلی‌البدل شرکت.
۴ـ تعیین خط مشی آینده و روزنامه برای درج آگهی‌های رسمی شرکت.
هیئت مدیره شرکت سهامی خاص تولید وتوزیع و سردخانه شهریار

آگهی استخدام

سازمان بیمه‌های اجتماعی به‌عده‌ای ناظر ساختمانی «تکنیسین» برای‌شهرستان‌هاودونفر مترور ساختمانی‌وتاسیساتی برای تهران نیازمنداست. داوطلبین میتوانند به‌آدرس خیابان آریامهر مقابل خیابان کاج ساختمان فوقانی بانك ملی ایران طبقه چهارم اداره کل‌ساختمان مراجعه فرمایند.
م‌الف ۵۶۳۷

نیازمندیهای اطلاعات

تلفنی آگهی میپذیرد
۳۱۱۲۲۴-۳۱۱۲۲۵
۳۱۱۲۲۹-۳۱۱۲۳۰

جمشید آبادشمالی بالاتر از بلوار خیابان نوذری نبش واحدی ۳ دستگاه آپارتمان چهار اطاقی با شوفاژ بقیمت ۳۸۰هزار تومان تلفن ۹۳۷۷۵۵

شرکت ساختمانی پیام در بهترین نقطه عباس آباد فرح‌شمالی آپارتمان های چهار اطاقه با آسانسور و شوفاژ و کولر و پارکینگ جهت فروش آماده تلفنهای ۸۳۹۵۷۷ و ۸۲۹۶۷۷

آپارتمان فروشی
تخفیف
برای چند روز
آپارتمان های

شخصی‌ساز ومهندسی ۳ و ٤ وه اطاقی بزرگ باسرویس کامل ومدرن وبعضی با حیاط و گاراژ و شوفاژ روشن و آسانسور بقیمت های .
۱۷۰ و ۲۰۰ و ۲۰۵ و ۲۱۰و ۲٤۰ و ۲۵۰ و ۲۵۵ و ۲۷۰و ۲۷۵ و ۲۸۰ و ۲۹۰ و ۳۰۰ هزار تومان بفروش میرسدلطفا همه روزه حتی ایام تعطیل بتلفن های ۷۹۰۷۷۱ و ۷۹۱۰۵٤ مراجعه نمایند .
۱ـ٤ آ ـ ۷۱۰٦

آپارتمان لوکس
با شوفاژوفن‌کویل‌فیش تلفن مبله یا غیر مبله ۳۲۰ هزار تومان‌بالانقد بدون واسطه بازدید ساعت ٤ تا۷بعداز ظهر یوسف‌آباد (محمد رضا شاه)خیابان ۳۳ پلاک ۲۲ شماره ۱۷

با ۱٦۰ هزار تومان نقد ووام بانکی‌مالک‌آپارتمان ٤ اطاقه مجهز بشوفاژ شادمان نزدیک‌آیزنهاور میشوید تلفن ٤٦٦۸۵

لوکس‌ترین آپارتمانهای
۳و٤وه اطاقی باشوفاژ و پارکینگ ووام بانکی کیشا ـ ٦۳۷۳۳۷ و ٦۳۷۳٤۹
۱ـ۲۰ آ ـ ۵٦٤۷

آپارتمانهای
لوکس و مدرن در نقاط شمال شهر تلفن
۹۳۷۰٦۲

واقع در فرح جنوبی
یک آپارتمان دارای ٤ اطاق با ۳مغازه حدود ۱۰۰ متر زمین باسرویس کامل ببلغ ۳٦۰ هزار تومان بفروش‌میرسدتلفن ۸٤۲۳۱۹
۱ـ۳ آ ـ ۷٦۲۵

مقابل
حسینیه ارشاد
آپارتمانهای فروشی یك ٦ دستگاه و یك ۷ دستگاه و یك ۸دستگاه دفتر اطلاعات‌مرکزی‌اول فرح شمالی پلاك ۲۲ تلفن ۸٤٦۰۷۲

آپارتمانهای آیزنهاور ۳ اطاقه مجهز شخصی ساز لوکس‌باوام‌بانکی‌فروشی ٤٦٦۸۵

آپارتمان
۳و٤وه اطاقی بابهره بانکی‌نقد واقساط تلفن ۷۹٤٦۵٤

یوسف‌آباد آپارتمانهای نوساز بفروش میرسد ٦۲۲۳۸۰

تهران‌پارس
آپارتمان های ۲ و۳ و ٤ اطاقه نقد و اقساط‌تلفن ۷۸۲۰۳۰

آپارتمان‌فروشی ٤۹۷٤۰

باغ فروشی
چند قطعه باغ بادرختان میوه چند ساله در ملارد کرج متری ۲۰۰ ریال تلفن ۹۲۲۰۷۰

باغچه ویلائی
جنب شاهدشت کرج،تکتک شده به قطعات ٤۰۰ متری‌ببالا باسندمالکیت و آب کافی با نگهداری دارای دیوار بلوک سیمانی یکمتری نقد و اقساط بفروش میرسد تلفن ۷۷٦۹٦۱

باغ نیمه مشجر محصور
۱۵۰۰ متر کرج برجاده‌اسفالته باجاه و موتور مناسب‌برای‌انبار واحد صنعتی ومرغداری متری ٤۵ تومان بازمین ساختمانی یا آپارتمان معاوضه میشودتلفن ـ ۸۱۰۷۳۲
۱ـ۲ آ ـ ۷۰۷٦

اکازیون واقعی وبی‌نظیر
۹۰۰ متر باغچه داخل محدوده بی واسطه ٤۵۰ هزار تومان تلفن ۸۳٦٤۳۵

باغی محصور دوبر
بمساحت ٤۱۷۰ متر مربع در کردان کرج با استخر و آبراز موتورنزدیک جاده آسفالت قزوین بادرختان‌مرغوب فروشی یامعاوضه تلفن ۹۲۲۳۲۷
۱ـ٤ آ ـ ۷٦٦۷

باغی بمساحت ۷۰۰۰۰ متر محصور جهاربر بادرختان‌میوه مرغوب چند ساله دارای‌دوچاه عمیق و نیمه عمیق و برق و ۱۰۰۰ متر سالن مرغداری در جاده اسفالته ساوه بعدازقاسم آباد شاهی بفروش و یا با مستغلات درشهرمعاوضه‌میشود تلفن ۵٤٦۸۳٦ و ۸۷۷۱۰۷
۱ـ۳ آ ـ ۷۵۳٦

ویلای فروشی
ویلا شخصی‌ساز دردریابیشه شماره ۱۲٦ باپلاژاختصاصی‌با تاسیسات مدرن بمساحت ۱۱۵۰ متر مربع وزیربنا ۱۳۰ متر مربع و خانه نگهبانی بمساحت ۵۰ متر با استخر شنا و برق‌و آب بفروش میرسد طالبین با تلفن ۹۳۳۰۱۸ تماس بگیرند .
آ ـ ۷۷٤۳

درارمسر
ویلا های بسیار مدرن پاسند مالکیت و آب و برق شهرقیمت از ۲۰۰ الی ۳٤۵ هزار تومان بفروش میرسد تلفن ۸۳۰۵۸۱

یکقطعه زمین ۳۷۰۰۰ متر بر جاده اسفالت کرج و اتوبان مناسب آپارتمان سازی جهت فروش تلفن۶۳۲۲۲۹

زمین فروشی
۱۰۰۰ متری
پرسپولیس
کرج متری ۳ تومان زمین های کارون و مشیریه بقطعات ۱۲۰ متری ببالا از ۲۵ الی ٦۰ تومان
۳۵٦۳۸۷
کرج زیر نظرآباد چند قطعه زمین ۵ هزارمتری عالی کشاورزی با آب کافی‌وسندمالکیت‌متری ۸۰ ریال نصف نقد و بقیه باقساط ۲ ساله
بیواسطه عصر ها تلفن ۹۵۳۵۲۳

بین پهلوی و جردن یك قطعه زمین‌بمساحت ۵۰۰ متر بعلت‌مسافرت‌بفروش میرسد ٦۲۱۵۳۸

یک قطعه‌زمین هزاروهفتاد و پنج متری برخیابان اصلی اسفالت کوی امیرکبیر مهرشهر بفروش میرسد تلفن ۳۱۲٤۹۷
۱ـ۲ آ ـ ۷٦۰۷

کرج‌از باغچه های‌مصفای کوی بهروز دیدن کنید
٤٦٦۸۵

زمین فروشی
همه باید
صاحب‌خانه
شوند با خرید زمین در۷کیلو متری میدان
شهیاد
باآبلوله‌کشی و برق منطقه‌ای نقد و اقساط طولانی صاحب خانه شوید دفتر جهان سه راه تهران ویلا ۹۷۳۲٦٤ سرویس جهت‌بازدید جمعه‌ها ۱۰ صبح آماده است
ا ـ ۵۸۸۱

اکازیون بیسابقه
سازمان زمین و مسکن
مقداری زمین بمساحت های ۲٤۰۰متری۱۵۰۰متری‌تفکیکشده در ملارد کرج با آب و سند مالکیت باقیمتی ارزان
جهت احداث باغ
دارد در اختیار اهالی محترم تهران میگذارد برای اطلاعات بیشتر به آدرس خیابان ـ آیزنهاور خیابان کاوه نبش ساسان مراجعه فرمائید .
تلفن ۹۳۳۲۸۸
آ ـ ۷۵۹٦

فرمانیه
زمینی حدود ٤۵۰۰ متر بملت مسافرت‌بفروش‌میرسد۷٦٦۸۲۱
۱ـ۲ آ ـ ۷٦۸۷

فروش سرقفلی
دوباب مغازه نبش درب گاراژ باپروانه کسب برق و تلفن اختصاصی تلفن۵۰۳۰۲۳حقانی

یکباب مغازه ۳ دهنه ـ دونبش واقع در میدان فرح یوسف‌آباد غربی بمساحت ۱۰۰ متر و طبقه‌دوم ٤۵متر باشوفاژ تلفن‌کولر و پروانه‌کسب فروشی تلفن ۸۹۰۹۱۵و ٦۵۲٦٦۱

یکدستگاه مغازه درسه طبقه جمعا ۳۷۱متر‌مربع باآب و شوفاژ و برق‌سه‌فاز واقع در خیابان کاخ جنوبی بین شاه و شاهرضا شماره ۱٤۱ فروخته میشود تلفن ـ ٤۳۲۳۹
آ ـ ٦۸٤۸

یک مغازه دو دهنه بفروش میرسد سعدی شمالی روبروی سینمای ادئون پاساژ شیرازی شماره ۱۳ یا ۱۲ نادری .
۱ـ۲ آ ـ ۷۲۳

فروش مغازه
اول‌تهران‌پارس‌ایستگاه داریوش لبنیات دست اول تهران پارس
۷۸۲۰۳٦ ـ ۷۸٤۲۱۳

٤۰۰ متر سالن بازار سرپوشیده ناصرخسرو جهت هرگونه‌کسب بفروش میرسدتلفن ۵۲۱۷۲۱
آ ـ ۷۷٤۵

قابل توجه بانکها و غیره
۳باب مغازه ۳ نبش بزرگ دوراهی قلهک‌فروشی۸٦۲۷۳۳
۱ـ۳ آ ـ ۷٤٦٤

کافه رستوران بافروش عالی فروشی تلفن ۵٤۰٦۹۳

لباسشوئی با موقعیت عالی فروشی تلفن ۹۳٦۷٦٤

۱۸۰ متر محل مناسب برای بوتیك ـ آرایشگاه و نمایشگاه همه نوع جنسی برای فروش ـ موجود است قبل ازظهر ها ۵۲٦۳۳۷

کارگاهی بامساحت ۱۰۰۰متر مربع برق سه‌فازصدآمپرمجهز به تمام وسایل آماده فروش میباشد ۳۹۳۷۷۷
آ ـ ۷۵۰٤

ویلائی با ۲ تاه اطاق‌خواب و تجهیزات کامل یا آپارتمان برای سکونت خانواده خارجی در شمال شهر نیازمندیم تلفن ۸۵۱۳۸٤ از ۵ تا۸ بعدازظهر.

برای اجاره
مورد نیاز است
یکدستگاه آپارتمان کوچك برای اجاره در حوالی شاهرضا تخت جمشید بهار ،روزولت مورد نیاز است اجاره ماهیانه حدود ۱۲ هزار ریال تلفن ۸۲٤۱۰۵

مورد نیاز برای خرید

خانه های ویلائی بزرك
شخصی‌ومهندسی‌ساز درشمال تهران و شمیرانات خریداریم تلفنهای ٦۲۲۰٦۵ و ٦۲۰۱۰۷ شرکت تهیه مسکن اسپانکو .

به تعدادی‌ویلاوآپارتمان در شمال شهر برای سکونت خارجیان ـ نیازمندیم ۸۵۵٦۰۵ و ۸۵۵۵۵٦

کارگاه اجاره
آب و برق سه فاز۱۰۰۰ متر سالن ۲تاسه هزار متر زمین حدود شهرری نیازمندیم تلفن۳۱۵۳٦۵

ساختمان اجاره
اجاره
ویلا و آپارتمان ۲ تا۵۰ اطاقه جهت سکونت و دفترکار آماده برای اجاره تلفن ۸۳٦۹۲۰

مورد نیاز اجاره
یک خانه ۵ اتاقی شمالی درآریاشهر تلفن ۹۷۸۲۷۷
۱ـ۲ آ ـ ٤۵۲۷

یك موسسه خانه‌ای که حداقل هزار متر وسعت و ۱۰ اطاق داشته باشد درمحدوده‌خیابان منیریه و امیریه و یا فرعی های مربوطه اجاره مینماید تلفن ٤۲٦٤۵

ساختمانی مجهز در حدود بیست اطاق برای پانسیون خارجیان مورد نیاز است به تلفن ۵ـ٦۲۲٦۲۳ داخلی ٦۳ صبحها رجوع شود.
آ ـ ۷۵٦۲

به‌ساختمان دربستی که‌دارای حداقل ۳۰ تا ٤۰ اتاق و حداقل ٦ خط مستقیم تلفن در نواحی بین عباس‌آباد تاونك‌باشد‌نیازمندیم‌لطفا با تلفن های۹۵۲۹۰۷ـ ۹۵۲۱۳۹ با ما تماس حاصل نمائید .

زمین فوری خریداریم
سه قطعه زمین واقع در خیابانهای برمیرداماد و جردن بخارست و سلطنت‌آباد باقیمت خوب خریداریم تلفن ۸٤۲۳۱۹
۱ـ۳ آ ـ ۷٦۲٤

انباری و کارخانه وزمین های صنعتی اطراف‌جاده کرج‌خریداروفروشنده‌ایم تلفن ۹۵۹۷۵۵

مالکین‌محترم‌برای‌فروش زمین های فرمانیه ـ دروس ـ الهیه ـ جردن پهلوی فوری نقدا ـ خریداریم . دفتر نمونه قلهك ۸٦٦۱۸۱

فوری خریداری میشود بتعدادی منازل شخصی ساز ویلائی و مستغلاتی با حداقل ۸۰۰ متر مساحت در مناطق نیاوران‌ـدروس ـ پهلوی زعفرانیه دفتر نمونه قلهك ۸٦٦۱۸۱

زمین
خریدار یك قطعه زمین یا خانه در شمیران ۸۷۱۱۵۳

اراضی تهران پارس خریداریم ۷۸۰۰٦۱

در شمال شهرزمین‌بین ۳۰۰ الی ۱۰۰۰ متر خریداریم ٦۲۱۵۳۸

خریدار زمینهای‌مشیریه‌افسریه شهرگاروان دفتر اردستانی ـ ۳۵٤۹٦

خریدار زمین تهران‌پارس ـ ۷۹۱۳٦٦

زمین تهران‌پارس خریداریم‌تلفن ۷۹۳۰۲۰

خرید زمین تهران‌پارس۷۸٦۷۰

خریدار زمین افسریه۳٤۱۳۵۹

بنگاههای معاملات املاك

زمینهای مسیریه مسعودیه‌شهر کاروان خریدار و فروشنده‌ایم تلفن ۳۵٦٤۳۲

مهر شهر گوهر دشت شهرك نمونه وگلشهر خریدار و فروشنده‌ایم ٤۲٦۸۲ ـ ٤۸۲۵۵

زمینهای افسریه را خریدار و فروشنده‌ایم ۳٤٦۳۹٤ سیروس

خرید و فروش اراضی مهرشهر گوهر دشت فردیس و باغات سرحد آباد و ملارد ۹۲۲۲۷۳۹

بورس املاك شمیران دفتربراتی ۸۷۲۵۷۵ـ۸۷۷۸۷۵

اگرفروشنده املاك‌باشید باتلفن ۳۱۹۷۸٤ یا با پست به‌مجمع مشاورین املاك لالهزار به بنگاه‌کوشان‌بفرمائید

خرید و فروش زمین وخانه‌در نارمك وتهرانپارس ۷۹۰۵۳٦

دفتر پارس
مرکز معاملات املاك و مستغلات در شهر و عباس آباد و شمیرانات تلفن ۸٤۱۵۵۸ ۱ـ۸

دفتر مرکزی جلالی
خریدار اراضی سعادت‌آباد و عباس‌آباد و دره قشلاق و شمیرانات ومبارك‌آباد تلفن ـ ٦٦٤۱۱ ـ ٦۲٤۱۹۳

معاملات پول
پول موجود
پول
مرکزدادو ستدپول فقط جهت خانه و مستغلات
۸۳۰۸۳۵
۸۳۳۷۷۵
وام بهر طریقی
۹۳۱۷۳۱
۹۳۱۷۲۱
۹۳۱۸۲۱

پول
نیازپولی شمارا درمقابل چك کارمندی ودر مقابل هرنوع
اتومبیل
تلفن
و مازاد سند
ملك
چنانچه در رهن یا گرو باشد بدون خرج محضر پرداخت مینمائیم تلفن
٦٦۰۴۰۰
٦٦۹۷۰۰

پول بابهره ۱۲٪
بخانه و مستغلات شمال شهر تا ۲۰۰هزارتومان وام میدهیم شرکت‌الهام تلفن ۸۲۷۷۵٦

وام در مقابل چك‌کارمندی
٦٦۳۳۳۱

پول
بدون
کمیسیون
هزاری ۱۲ تومان
بسند اتومبیل یا تلفن سریع از همه‌جا ارزانتر
۴۵۵۳۲
۴۸۲۳۹
آدرس خیابان‌کاخ بین شاه و شاهرضا پلاك۱٤۱شرکت‌جعفر

پول فوری
باچك کارمندی
۷۵۴۴۹۲

دوست‌من
بشما در مقابل
چك
اتومبیل
تلفن
مازادملك
درصورتیکه‌درگرو باشد فورا پول تقدیم میکنیم
۴۲۲۲۷
پول بابهره ۱۲٪
بخانه و مستغلات شمال شهر تا ۲۰۰هزارتومان وام میدهیم شرکت‌الهام تلفن ۸۲۷۷۵٦

وام در مقابل چك‌کارمندی
٦٦۳۳۳۱

وام
در مقابل ملك ، تلفن، فرش و قبض بانك کارگشائی تلفن ـ ٤٤۹۸۱

خانه پول ـ فرح شمالی مرکز معاملات پول تهران ۸٤۸۳۸۸

پول فوری
باچك کارمندی
۷۵۴۴۹۲

اکازیون ویلافروشی
تماما از چوب روسی ، شیروانی ـ حلب، زیربنا ۸۰متر مربع بدون سند در ۷۰۰ متر مربع زمین محصوربا‌سیم‌خاردارواقع‌درچمخاله، قولنامه‌ای مذاکره ازساعت۶ تا۷ بعدازظهر رشت ۲۲۹۱۲ قیمت مقطوع ۸۰هزار تومان

مهندس راه و ساختمان با ۳ سال‌سابقه کار راه سازی .
نقشه بردار با دو سال سابقه کار راهسازی با حقوق مکفی استخدام مینماید .
تلفن ۷٦۲۹۳۱ و ۷٦۳۹۳٤ ۱ـ۲

استخدام
یك شرکت تولیدی جهت کادر آتش‌نشانی اشخاصیکه واجد شرایط زیر باشند استخدام می نماید .
۱ـ داشتن برك خاتمه خدمت سربازی
۲ـ حداکثر سن ۳۰ سال
۳ـ سواد خواندن و نوشتن
٤ـ صحت مزاج
۵ـ داشتن ضامن
٦ـ گواهی عدم سوءپیشینه
۷ـ اشخاصیکه سابقه کار داشته باشند حق تقدم دارند .
حائزین شرایط میتوانند با تعیین‌نشانی‌کامل با صندوق پستی شماره ۲۰۱ مکاتبه‌وروی پاکت جمله استخدام‌در کادرآتش‌نشانی شرکت‌تولیدی را قید نمایند ۱ـ۳

انجمن ملی حمایت کودکان
جهت نگاهداری‌کودکان عقب‌مانده ذهنی‌بطور شبانه روزی احتیاج به ساختمان با حداقل ۳۰ اطاق و مقدار کافی تاسیسات بهداشتی‌وفضای آزاددارد . در ساعات اداری با تلفنهای ۳۱٤۳۰۵ و ۸۷۹۹۸٦ تماس حاصل نمائید. ۱ـ۲

انباری بمساحت ۱۵۰۰ الی ۲۰۰۰ هزار مترمربع‌اطراف میدان‌شهیاد ویا اوایل جاده کرج جهت خرید یا اجاره مورد نیاز است .
تلفن ۹۵۹۱۵۹ سعید ارسطوپور

یك تلفنچی با سابقه کار فوری استخدام میشود تلفن ۹۵۹۱۵۹

شرکت زالیون استخدام مینماید
چند نفر خانم و آقای بازاریاب‌باسابقه برای بازاریابی دستگاههای تصفیه آب و فاضل آب‌با حقوق مکفی و پورسانت استخدام میشوند .
دارندگان اتومبیل شخصی حق تقدم دارند ، داوطلبان همه روزه از ساعت ۲الی ٤ بعداز ظهر به خیابان شاه عباس کبیر ساختمان ۱۰٤ طبقه اول شرکت زالیون مراجعه فرمایند.

شرکت ملی نفت ایران

آگهی
شرکت ملی نفت ایران جهت انجام عملیات خودمنطقه زمینی بمساحت ۲۲۵ متر مربع پلاك ٤۲ فرعی از ۱۲ اصلی واقع در شمس‌آباد شهرری احتیاج دارد چون بمالکین‌اراضی مذکور آقایان حاجی حسن پورصالح کجو متقالی ونعمت‌اله بارکمامری فرزند الهیار دسترسی نمیباشد مراتب بدینوسیله آگهی میشود تا ظرف مدت یك هفته از تاریخ نشر این‌آگهی با در دست داشتن مدارك مالکیت خود بامور حقوقی‌شرکت ملی نفت ایران بنشانی تهران ـ خیابان سپهبد زاهدی‌مراجعه نمایند در غیر اینصورت جهت تحصیل زمین مورد نظر از طریق هیئت سه‌نفری اقدام خواهد شد.
م‌الف ۵٦٦۵
شرکت ملی نفت ایران

آگهی استخدام
بانك سپه ، نخستین بانك ایرانی
برای تامین احتیاجات پرسنلی خود در تهران پنج نفر لیسانسیه حقوق قضائی را از طریق مصاحبه به همکاری دعوت مینماید .
شرایط داوطلبان
۱ـ حداکثر سن ۳۰ سال
۲ـ داشتن حداقل سه سال سابقه کار
۳ـ داشتن کارت پایان خدمت ویابرك معافیت دائم .
٤ـ نداشتن تعهد خدمتی د رسایر سازمانها
متقاضیان واجد شرایط می توانند فتوکپی مدارك تحصیلی و کارت پایان خدمت نظام وظیفه و یا برك معافیت دائم خود را به انضمام تقاضای شغل و سوابق کار و همچنین دو قطعه عکس ٤ × ۳ حداکثر تا پایان خرداد ماه ۵٤ با پست سفارشی به نشانی اداره استخدام اداره کل کارگزینی بانك سپه واقع در میدان سپه ارسال دارند . ۱ـ۵
بانك سپه

زمین با ساختمان فروشی
یک قطعه زمین بمساحت ۲۲۰۰ متر مربع باساختمانی شامل ۳۰ اتاق و یک سالن در خیابان آناتول فرانس‌بفروش میرسد . طالبین جهت اطلاعات بیشتر بین ساعتهای ۸ الی۱۲ صبح و ۵الی۸ بعدازظهر به تلفنهای ٤۲٦۲۱ و ٤۳۲۹۹ مراجعه نمایند.

آگهی استخدام
کارخانجات تولیدی فیلور با حقوق مکفی‌ومزایای استثنائی استخدام میکند .
۱ـ مکانیك ماشین‌آلات صنعتی با سابقه کار
۲ـ تکنیسین برق باسابقه کار
۳ـ نقشه‌کش‌دیپلمه بادوسال سابقه‌درنقشه‌کشی لوازم خانگی .
٤ـ دیپلمه آشنابزبان‌انگلیسی با یك سال‌سابقه در حسابداری .
۵ـ نگهبان خدمت کرده با مدرك ششم ابتدائی
٦ـ کارگر ساده مردو زن‌باسواد خواندن‌ونوشتن و سن کمتر از ۳۵ سال فرح‌آباد ژاله ایستگاه کوکاکولا .

شیشه سازی مینا
یکنفر دیپلمه یافوق دیپلم دررشته برق‌وسه‌نفر در رشته مکانیك‌ویکنفر تکنیسین الکترونیك که‌آشنائی بزبان‌انگلیسی داشته باشد استخدام مینماید. داوطلبان باید حداقل سه‌سال سابقه کارو حداکثر ۴۰سال‌سن داشته باشند.
متقاضیان میتوانندهمه روزه‌ازساعت ۸تا۱۵ به آدرس کیلومتر۱۱جاده کرج خیابان‌استادیوم‌آریامهر مراجعه نمایند.
آ ـ ۷٦۳۷

ENGLISH SPEAKING
INTELLIGENT
PEOPLE
WANTED
FULL OR PART TIME
TEL: 4-8 P.M.
830477
826006

برنامه نویس ـ پانچیست
بیکنفر پانچیست و یک نفر برنامه نویس C.E.C باتحصیلات وتجربه کافی وباحقوق ومزایای مکفی نیازمندیم. لطفا مشخصات کامل خود را همراه بایکقطعه عکس‌براهنمای شماره ۱۸۱ روزنامه اطلاعات ارسال دارید.

ایرمامکو تقدیم میکند:
اتومبیل لوکس ، محکم و زیبای مزدا مدل۷۵ سفارش آمریکا با مصرف کم و لوازم یدکی ارزان ، هارلی دیویدسن بهترین موتورسیکلت جهان برای مشکل پسندان .
چرخ خیاطی خانگی پفاف را که با دهها نوع کار اعجاز میکند، به شما عرضه مینمائیم تلفن ٦٦۱٦۰۱ ۱ـ۱۰

آگهی استخدام لیسانسیه حقوق (رشته قضائی)
بانك تعاون کشاورزی ایران برای خدمت در تهران بتعداد ۳ نفر لیسانسیه حقوق (رشته قضائی) که بیش از ۳۵ سال سن نداشته‌باشند احتیاج دارد ـ .
داوطلبان میتوانند با دردست داشتن اصل‌و فتوکپی مدرك تحصیلی ، برك معافیت و یاخاتمه خدمت زیر پرچم ، یکبرك رونوشت شناسنامه و یك قطعه عکس تا آخر وقت اداری روز ـ ۵ر٤ر۵٤ باداره کارگزینی بانك واقع در خیابان شمالی پارك‌شهر مراجعه نمایند .
بانك تعاون کشاورزی ایران
م‌الف ۵۲۸۹ـ ۱ـ٤

آگهی استخدام
سازمان شاهنشاهی خدمات اجتماعی به‌تعدادی متخصص برای خدمت در بیمارستانهای فرح پهلوی رامسر ونکوئی‌هم نیاز دارد:

۱ـ متخصص جراحی	۲
۲ـ متخصص بیهوشی	۲
۳ـ متخصص رادیولژی	۲
٤ـ متخصص زنان	۲
۵ـ متخصص داخلی	۲
٦ـ متخصص کودکان	۱
۷ـ متخصص قلب	۲
۸ـ ماما	۵

داوطلبین میتوانند برای کسب اطلاعات بیشتر به‌تشکیلات درمانی و بهداشتی سازمان شاهنشاهی واقع در خیابان قوام‌السلطنه مراجعه نمایند.
سازمان شاهنشاهی خدمات اجتماعی

استخدام‌مهندس صنایع‌وطراح
یکی از کارخانجات بزرك تولیدی برای‌تکمیل کادر پرسنلی خود با حقوق مکفی ومزایای‌جالب بهمکاری افراد زیر نیازمند است .
۱ـ مهندس صنایع با تجربه در نقشه کشی صنعتی وبا تجربه‌دربرنامه ریزی عملیات‌ظرفیتی و دانستن زبان انگلیسی .
۲ـ طراح و نقشه کش با تجربه‌در نقشه کشی صنعتی (کارخانه)
۳ـ تکنیسین صنعتی با آشنائی‌به زمان‌بندی داوطلبان میتوانند همه روزه‌باستثنای روز های تعطیل و پنجشنبه بکارگزینی کارخانجات‌زامیاد کیلومتر ۱۸ جاده قدیم کرج مراجعه نمایند .
تلفن ۹٦۱۰۰۹ ۱ـ۲

گروه نویسندگان شیدك تحت‌نظر فریدون‌گله شروع بکارکرده‌است
این گروه برای تکمیل کادر نویسندگان خود احتیاج به کسانی دارد که در خود استعداد نویسندگی سراغ دارند برای‌تعیین‌وقت مصاحبه با تلفن ۸۲۲۱۳٤ تماس بگیرند .

SCOTSMAN
یخسازی
اسکاتسمن
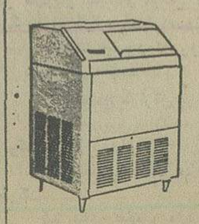
▲ ۱۰۰،۲۰۰،۵۰۰ کیلو
در ۲٤ ساعت وارد شد
فروشگاه منصور تلفن ۷۵٤۲۹۲ ۷٦۲۵۲۷

نیازمندیهای اطلاعات

تلفنی آگهی میپذیرد ۳۱۱۲۲۴ ـ ۳۱۱۲۲۵ ـ ۳۱۱۲۲۹ ـ ۳۱۱۲۳۰

خانه شما را بخارجیان اجاره میدهیم

مؤسسه نیازمندیهای خارجیان
خانه بخارجیان اجاره میدهد
۸۳۰۰۸۲ ـ ۸۳۰۰۸۱
۸۲۱۷۲۳ ـ ۸۲۱۸۱۱
۳۶۱ تخت جمشید مقابل سفارت آمریکا

سازمان نیازمندیهای خارجیان
خانه شما را اجاره میدهد
۸۲۳۱۵۵
۸۲۳۹۳۹ ـ ۸۳۸۱۰۶

مؤسسه کوئیک
خانه بخارجیان اجاره میدهد
۸۵۵۵۵۶ ـ ۸۵۵۶۰۵

مؤسسه امپایر ۷۷۷۵۰۰
خانه بخارجیان اجاره میدهد
۷۷۸۹۵۵ ـ ۷۷۲۲۲۲

سازمان نیازمندیهای موریس
تلفن ۶۲۳۷۴۶ ـ ۶۲۷۳۹۴
مرکز اجاره ـ خرید و فروش
هر نوع منزل ـ آپارتمان

مؤسسه امور خارجیان
مرکز اجاره تخت جمشید جنب بهار ۵۰۲
۷۵۱۷۸۲ ـ ۷۵۲۳۵۸

پیشتاز
پیشتاز اجاره به خارجیان
۳۱۷۷۴۲

سازمان مسکن پارس
مرکز ۸۵۳۸۵۳
۸۴۸۴۲۴
اجاره ۸۵۷۵۸۵
بخارجیان

۲۴ ساعته
سازمان نیازمندیهای بین المللی
اجاره بخارجیان
۷۷۸۷۹۹
۷۷۹۱۱۸

۸۲۹۷۶۶ ـ ۸۳۵۱۲۰
سازمان کورش
اجاره منازل بخارجیان

شرکت سلحشور
با گروه مجهز خود خیلی خیلی سریع اجاره بخارجیان
۶۲۳۶۷۴ و ۶۲۷۴۵۵

مؤسسه مشاور خارجیان
اجاره بخارجیها ۸۲۴۴۱۶ ـ ۸۳۳۹۵۸

مؤسسه ظ ۷۷۷۷۴۶
خانه بخارجیان اجاره میدهد
۷۷۸۶۰۰ ـ ۷۷۸۵۸۹

تهیه مسکن کورش
مرکز اجاره همه نوع
مستغلات و ویلا به خارجیان
تلفن ۸۵۳۷۳۶ و ۸۴۷۹۸۲

آژانس نامبروان
No1 AGENCY
مرکز اجاره بخارجیان
846163 ـ 856174

اجاره ویلا و آپارتمان
بخارجیان فوری
تلفن: ۸۵۹۹۸۸

مؤسسه پارامونت
در کوتاهترین مدت منزل شما را بخارجیان اجاره میدهد تلفنهای ۸۵۸۰۱۱ ـ ۸۵۸۰۱۲ ـ ۸۵۸۰۱۳

آژانس بین الملل
به خارجیان هر نوع مستغلات شما را اجاره میدهد ۳ ـ ۲ ـ ۸۳۰۸۴۱

آژانس سی ـ اند ـ ار
اجاره بخارجیان ۸۴۹۶۲۵

قابل توجه

به تعدادی ویلاهای بسیار شیک با استخر، باغ جهت سکونت مستشاران خارجی نیازمندیم
تلفنهای ۸۴۸۴۲۴ و ۸۵۳۸۵۳

آگهی مشارکت

کارخانه الکتریکی آلمانی برای کار در ایران در رشته های الکتریکی از قبیل فشار قوی و ضعیف تقسیمات انشعابی طرح ریزی و اجرا احتیاج به شریك دارد. قسمت عمده فعالیت ما در قسمت واحد های بزرك صنعتی، بیمارستان، دانشگاه، مدارس و ساختمانهای بزرك دولتی میباشد. ما حاضریم اشخاصی را در آلمان یا ایران مطابق با پیشرفته ترین اصول امروزی صنعت الکتریك تربیت کنیم که برای شرکت مشترك فعالیت کنند مدارك مربوط به کارهای انجام شده وجود دارد و به نفع شماست که با ما تماس بگیرید رئیس کارخانه تا تاریخ ۳۱ خرداد در تهران است و توسط آقای پاکرو در هتل آریاشرایتون می توانید با ایشان ملاقات کنید. آدرس پستی در آلمان

Max Fenzel 84-4 Worph-A. Donau
hochbe rg. 3 Germany Tel: .9482—378878

قابل توجه جویندگان کار

از جویندگان کاربرای مشاغل زیردعوت میشود جهت مصاحبه و راهنمائی شغلی تاتاریخ ۱۰ر۴ر۱۳۵۴ به مرکز کاریابی واشتغال شماره ۳ تهران واقع در شوش غربی پاساژ کوهی شماره ۴۱۹ ودرشهرستان های به نزدیکترین مرکز کاریابی و اشتغال محل سکونت خود مراجعه نمایند، کارگران ماهرونیمه ماهر که دارای گواهینامه مهارت حرفه‌ای ازمراکز آموزش حرفه‌ای ذیصلاح باشندحق تقدم خواهندداشت.

ردیف ـ نام شغل	تحصیلات	تعداد
۱ـ ماشین نویس فارسی ولاتین	دیپلم و سیکل	۱۰ نفر
۲ـ تکنیسین اتومکانیك	دیپلم فنی	۴ نفر
۳ـ حسابدار و تحصیلدار	سیکل تا دیپلم	۷ نفر
۴ـ ریسنده وبافنده	خواندن ونوشتن	۴۰ نفر
۵ـ پرسکار، پرداختکار وبرشکار	» »	۲۵ نفر
۶ـ تراشکار وسری تراشکار	» »	۱۵ نفر
۷ـ جوشکار کاربیت	» »	۵ نفر
۸ـ قالبساز وریخته‌گر	» »	۹ نفر
۹ـ آهنگر ماشین‌آلات	» »	۵ نفر
۱۰ـ دلرکار	» »	۵ نفر

م الف ۵۶۵۸ — اداره کل اشتغال ـ وزارت کارواموراجتماعی

پول

باسود بانکی
در مقابل سند
اتومبیل تلفن
بدون خرج محضر
ملک
وچک
کارمندی
از همه جاارزانتر
۷۵۶۴۲۴
۷۵۶۴۲۵
۷۵۷۵۳۵
۷۵۷۲۹۴
ادرس جاده قدیم شمیران مقابل سینما مولن‌روژ جنب شهناز ۱ ساختمان ۳۱۲ طبقه اول پلاک ۵ شرکت ویکتوریا

پول فوری با سودبانکی
در مقابل خانه مستغلات
۹۲۸۴۶۵

فلك وام میدهد
درمقابل مبیع ارزنده فلك فورا وام میدهد تلفن ۷۶۵۷۴۵

دادوستد پول از ۲ میلیون ریال ببالا پاکپور
۶۶۴۶۱۸، ۶۶۶۲۶۳، ۶۶۰۲۰۰

پول ارزان و فوری
موجود است دفترسام ۸۲۲۶۵۹

پول ۵ر۱ شاهی ۶۲۴۸۷۳

مورد نیاز

پول شرطی درمقابل خانه مستغلات فوری نیازمندیم
۹۲۸۴۶۶

بپول راکد شما باانتقال مبیع هزاری ۵۰ تومان سود میدهیم ۷۵۶۴۲۵

پول درمقابل خانه ارزنده نیازمندیم ۷۵۶۴۲۵

سیصد هزارتومان پول بی‌واسطه نیازمندیم تلفن ۳۴۴۳۴۹

پول شرطی نیازمندیم ۸۲۲۶۵۹

قبوض

خریدار قبوض شهرداری
۴۵۹۵۷

قبوض شهرداری وقرضه‌های دولتی راخریداریم پاکپور
۶۶۴۶۱۸، ۶۶۶۲۶۳، ۶۶۰۲۰۰

معاملات تلفن

بنفع شماست قبل از خرید و فروش تلفن با ۸۵۳۰۳۱ تماس بگیرید.

خرید و فروش تلفن
۳۱۷۴۳۷ اسلامبول کمپانی ۱۷ و ۲

خرید تلفن در هر مکان
۶۶۱۸۱۸

خرید و فروش تلفن
۶۶۵۸۰۸

خرید هر نوع تلفن
۸۲۱۸۸۲

خرید تلفن در هر مکان
۷۷۰۰۵۸

خرید تلفن ۳۰۱۴۰۴

خریدار تلفن ۵۲۳۰۳۰

خرید و فروش انواع تلفن با نصب ۶۶۷۸۵۰

فروش تلفن در هر مکان
۶۶۱۸۱۸

خریدوفروش هرنوع تلفن ۸۹۴۰۵۰

فروش

تلفن در هر نقطه تهران با نصب فوری فروشنده‌ایم ۶۶۵۷۵۷

فروش تلفن در هر مکان
۷۷۰۰۵۸

فروش تلفن ۳۰۲۸۴۸

فروش تلفن ۶۸۵۳۵۲

تلفن هر نقطه تهران فروشنده‌ایم ۵۳۰۰۰۰

فروش هر نوع تلفن
۸۳۶۹۲۰

تلفن ۲ و ۳ و ۵ و ۶ و ۷۸ و ۷۹ و ۸ فروشنده‌ایم
۳۰۳۲۳۷

فروشنده تلفن ۳۰۳۰۵۱

فروش تلفن ۵۳۳۰۳۰

خرید

خرید هر نوع تلفن
۶۶۷۱۷۲

خرید تلفن ۶۸۵۳۵۳

تلفن ۳ و ۷ و ۶۲
خریداریم ۳۰۳۲۳۷

نیاز فوری به تلفن برای خیابان کاخ بین شاهرضا و بزرگمهر ۸۹۰۳۰۳

تزئینات ودکوراسیون

کاغذدیواری آلمانی
موکت مخملی ونمدی
پلاستر
(باشرایط دلخواه شما)
نمایشگاه مرکزی: چهارراه امیراکرم
۶۶۶۶۶۵، ۶۶۶۶۶۱
۶۶۸۸۳۲ ـ ۶۶۸۸۳۳
شعبه گیشا ۶۳۲۹۱۴ ـ ۶۳۱۹۴۷
شعبه باغشاه ۶۶۰۷۷۲
نمایشگاه تجریش ۸۷۴۳۰۲

با ۳ تومان

باروزی سه تومان منزل ومحل کار خود را با بهترین انواع کاغذ دیواری پرده کرکره موکت و کفپوش تزئین فرمائید
تزئینات مارال ۹۷۵۵۱۸

تزئینات
نقدواقساط

پرده‌کرکره با ۵ سال ضمانت و کاغذ دیواری با ۱۵ درصد تخفیف موکت وکفپوش واف‌اف منزل تزئینات مهران تلفن ـ ۹۳۷۷۶۱

حراج اجناس تزئینات ساختمان

کفپوش ویلیل‌تایل خارجی ۲۰۵ ریال.
موکت نمدی خارجی ۲۰ تومان
پرده کرکره آمریکائی درجه یک ۵۲ تومان
فرش‌ماشینی درجه‌یک ۵۱ تومان
کلیه کارهای تزئیناتی ساختمان بانازلترین قیمت متخصصین دکوراتور انجام میدهند تلفن ۸۵۹۶۱۴ هنرهشتم.
۱ـ۳ آ ـ ۷۵۴۴

کلیه امور تزئینات با انجام سریع ۸۴۴۵۰۲

تزئینات ودکوراسیون
برای امور تزئیناتی بهر میزان که باشد باشرایط و تسهیلات استثنائی وانجام سریع متصدی مربوطه را با
تلفن ۸۴۴۵۰۲
احضار فرمایند.
۱ـ۱۰ آ ـ ۷۶۴۱

تلفن ۷۷۱۰۶۰
اگوستیك معمولی ونسوز
عمده‌فروشی

موکت و کاغذ دیواری وکفپوش نقاشی ساختمان ۷۹۵۹۷۵

کاغذ دیواری متری ۱۷ ریال موکت نمدی متری ۱۹ تومان و انواع تزئینات ساختمان
تلفن ۹۶۰۶۰۵

قالی باف

تولید کننده بهترین موکت وتزئینات ساختمان با قیمت مناسب
جاده قدیم شمیران
ایستگاه داودیه
نمایشگاه قالی باف
تلفن ۷۷۷۹۰۵

برای ساختمان شما

پاکتان

انجام کلیه امور نظافتی نقاشی و دکوراسیون ساختمان ۸۳۸۱۷۲ و ۷۵۴۷۵۳

شرکت نقشبند ۸۳۱۳۴۹
کلیه بنائی رنگ‌آمیزی ساختمان
۱ـ۵ آ ـ ۷۱۱۱

دفترفنی زرین پیمانکاری نقی‌لو، درب و پنجره پروفیلی لوله کشی ـ تعمیرات درب و پنجره پروفیلی تلفن ۹۵۰۱۰۹

تزئینات و تعمیرات نقاشی ساختمان
۳۴۹۹۶۵

تعمیر ساختمان نقاشی و اسفالت قسطی
تلفن ۹۲۶۰۲۳

چکه سقف

ایزولاسیون پشت بام بدون خرابی، اسفالت و فیرکوبی ۷۵۰۶۳۴

فیرکوبی وایزولاسیون ـ تعمیرات ـ تغییرات وتجدیدو احداث بنا با انجام سریع و تسهیلات مناسب تلفن ۸۴۴۵۰۲
۱ـ۱۲ آ ـ ۶۶۹۵

تخلیه چاه و لوله بازکنی سرویس کولروآبگرمکن سازمان فنی رفاه ۸۲۲۲۸۶

تخریب ساختمان و خرید مصالح کهنه و خاکبرداری ـ ۵۳۴۱۹۹

اکوسبتیك نسوز
ومعمولی بازرگانی صالحی ـ ۸۴۲۲۸۵

نقاشی ساختمان پذیرفته میشود تلفن ۷۵۵۸۹۴

اسفالت منازل
در اسرع وقت ۹۲۲۰۷۵

تعمیر ـ اسفالت ونقاشی
۶۲۵۷۳۲

ترکیدگی لوله آب با دستگاه الکترونیکی ۷۷۹۵۳۷

آکوستیک

فروش نصب سقفهای کاذب صادکو تلفنهای ۸۱ـ۷۶۱۲۸۰

لوله بازکنی

لوله بازکنی روزولت
شبانه‌روزی ۴۷۱۴۳

لوله بازکنی فوری یکساعته
تلفن ۷۶۵۲۴۴

لوله بازکنی
ایران سانترال
۹۳۵۲۸۶

لوله بازکنی ولوله کشی
دروازه دولت ۸۲۷۴۰۸

لوله بازکنی یکساعته
فوری ۹۲۴۳۸۰

لوله بازکنی ولوله کشی
مقدم ۹۲۵۳۷۴

لوله بازکنی فوری سعدی
تلفن ۳۵۵۴۷۳

تخلیه چاه
تخلیه چاه
ایران سانترال
۹۳۵۲۸۶

تخلیه چاه
ولوله بازکنی
تلفن: ۵۳۱۷۰۵

تخلیه چاه
رزان فوری ۹۳۲۸۷۰

تخلیه چاه
لوله بازکنی ولاروبی
تلفن ۵۳۷۸۸۵

تخلیه چاه
ولوله بازکنی ۵۳۷۸۱۷
و ۵۳۸۳۲۷ ـ ۵۳۴۴۲۲

تخلیه ولاروبی
تاکف چاه و لوله بازکنی
تلفن ۵۳۸۷۱۵

تخلیه چاه
فوری ارزان ۹۲۳۳۵۹

تخلیه چاه
فوری ارزان ۹۵۰۷۷۷

تخلیه چاه
ولوله بازکنی
تلفن: ۵۳۲۵۵۰

موسسه فنی ام.پی
تخلیه چاه فاضلاب
تلفن ۵۴۸۶۲۴

تخلیه چاه
ولوله بازکنی
تلفن: ۵۳۷۱۸۳

تخلیه چاه
ولوله بازکنی ۵۴۸۱۶۸

گاز

بوتان گاز
BUTANE
بوتان
قبول سفارشات گاز از ۷ صبح تا ۹ شب
باشماره‌های ۵۹ـ۹۵۳۰۵۱
صدورکارت اشتراك ۳۱۳۱۶۳
سرویس وتعمیرات ۲ـ۳۱۳۱۶۱
دفترمرکزی وفروش ۱۵ـ۳۰۴۷۱۱
شکایات گازرسانی ۹۶۲۰۶۰
بوتان

گمشده

چکهای شماره ۸۳۴۷۲۴ ـ ۲۰ر۳ر۵۴ بمبلغ ۴۴۰۰۰ ریال و ۸۳۴۷۲۶ ـ ۱۰ر۴ر۵۴ بمبلغ ۱۳۲۰۰۰ ریال جاری ۱۰۳ بانک عمران شعبه جرجانی دروجه حامل مفقود گردیده و از درجه اعتبار ساقط است. زمینهای ونک، ولنجکه دره قشلاق، زعفرانیه راخریداریم ۶۸۰۱۳۶
آ ـ ۷۶۸۰

یک جلد سند بنام مهدی خاکباز درنارمک حوالی بنگاه زرین مفقود شده از یابنده تقاضا دارد بتلفن ۷۹۳۶۳۸ اطلاع داده و پس از تحویل مژدگانی دریافت دارد.
آ ـ ۵۲۳۳

چک شماره ۶۲ر۸۲۴۵۳۲ ـ ۲۰ر۲ر۵۴ از حساب شماره ۲۲۵ بانک صادرات ایران شعبه ۱۰۶۶ منطقه دهم شش کیلو متری غرب تهران جاده ساوه یافت‌آباد بمبلغ ۱ر۰۵۰ر۰۰۰ ریال بحوالهکرد شرکت دامداری و کشاورزی ایران و اسکاتیش مفقودگردیده از درجه اعتبار ساقط است.
زندیه
آ ـ ۷۶۶۱

پیکان آبی رنگ مدل ۴۷ بشماره ۵۴۲۸۱ تهران ب مفقودگردیده از یابنده تقاضا میشود باتلفن ۸۵۵۴۲۱ اطلاع داده مژدگانی دریافت دارند.
آ ـ ۷۷۱۵

دسته چک شماره ۲۱۲۲۵۰ الی ۲۱۲۲۳۴ حساب جاری ۳۱۶ بانک پارس شعبه اطلاعات مفقود شده است مراتب به بانک اطلاع و چکها ازدرجه اعتبار ساقط است.
عباس عرشی‌نیاسر

چون چکهای بشماره ۵۹۲۹۲۹ و ۵۹۲۹۳۱ عهده بانک صادرات شعبه ۷۵۶ هریک بمبلغ یکصد هزار ریال دروجه اینجانب خسرو وزیرزاده کامجوصادر گردیده بسرقت رفته است از درجه اعتبار ساقط میباشد.
آ ـ ۷۸۴۱

تعداد ۱۱ فقره چک به شماره های ۴۶۰۰۶۹ ـ ۱ر۴ر۵۴ و ۴۶۰۰۷۱ ـ ۱ر۶ر۵۴ و ۴۶۰۰۷۴ ـ ۱ر۹ر۵۴ و ۴۶۰۰۷۵ ـ ۱ر۱۰ر۵۴ و ۴۶۰۰۷۶ ـ ۱ر۱۲ر۵۴ که هرقطعه آن به مبلغ ده‌هزار تومان از حساب جاری ۱۸۰ بانک بازرگانی شعبه رباط کریم گمرک و ۱ فقره چک بشماره ۴۵۴۲۶۴ بدون تاریخ بمبلغ سی هزار تومان از حساب جاری ۲۳۷۱ عهده بانک بازرگانی شعبه رباط کریم گمرک و ۲ فقره چک هرکدام به مبلغ دویست هزار ریال ویکصد هزار ریال بشماره ۹۱۶۱۴۵ از حساب جاری ۱۱۱۶ عهده بانک تعاونی توزیع شعبه رباط کریم ویک فقره به مبلغ پنجاه هزار ریال بدون تاریخ عهده بانک شعبه کرج و یک فقره یکصد هزار ریال عهده بازرگانی شعبه جوادیه ومقداری اوراق بهادار مفقود بدینوسیله ازدرجه اعتبار ساقط میباشد.
آ ـ ۷۵۸۳

مفقود گردیده

گواهینامه رانندگی و کارت شناسائی نیروی هوائی بنام حکمت ـ حکیمیان همراه پنجهزار ریال وجه نقد درحوالی کریمخان زند نبش ایرانشهر الی ویلامفقود گردیده از یابنده تقاضا میشود که وجه نقد را بعنوان مژدگانی برداشته کارت رانندگی وشناسائی را به آدرس کارت ـ شناسائی ارسال داشته و یا به تلفن ۳۳۲۰۲۶ اطلاع داده شود.

یک جلد شناسنامه و کارت شناسائی و و کارت آزمایش رانندگی بنام اینجانب ناصر حاجی‌عباسی مفقود گردیده از یابنده تقاضا میشود به تلفن ۸۷۶۰۰۱ دانشگاه ملی ایران بیمارستان سعادت آباد اطلاع دهند.
آ ـ ۵۱۷۵

آگهیهای متفرقه

تهیه نقشه‌های تاسیساتی جهت شهرداری ـ صبحها تلفن ـ ۷۵۹۹۲۱ کیوان.
آ ـ ۶۹۹۱

کرکره چوبی
میشلر MISCHLER
سرما، گرما و نور از کرکره چوبی میشلر عبور نمیکند
پارکت BW
نمایشگاه: شاهرضا کوچه قنوتی
۸۲۹۳۹۰ ـ ۸۲۴۳۰۷
۸۲۴۸۷۰ ـ ۸۲۹۵۹۶

دو دستگاه اطاق تمام فلزی کمپرسی دیزل‌ماك ساخت خارج باتمام وسائل مربوطه، باجک‌وپمپ‌هیدرولیکی بظرفیت ۱۶ متر مکعب بفروش میرسد با تلفن ۶۵۶۹۷۹ تماس بگیرید.
۱ـ۲ آ ـ ۷۵۲۰

دربازکن برقی کارور KARVAR
باگوشی نشکن ومغناطیسی
۲۴۵ تومان
شرکت کارور میدان ۲۵ شهریور
بوسیله تلفنهای ۸۲۲۳۸۴ ـ ۸۲۳۶۹۸ ـ ۸۳۱۸۷۷ سفارش دهید
فروش درکلیه الکتریکی های تهران و شهرستانها

انواع چمن زن موتوری LAWNSCOUT امریکا برای کارهای سخت چمن و علفزنی با موتور قوی و سرویس مجهز از لحاظ قیمت بی‌رقیب
شرکت سوسن
خیابان شاهرضا بین فرصت و ایرانشهر ۸ـ۸۲۸۴۲۷

آگهی استخدام

نیروی دریائی شاهنشاهی تعدادی راننده پایه یکم با شرایط مشروحه زیر جهت خدمت در پایگاههای سیرجان، بوشهر، خرمشهر بصورت افزارمند و خرید خدمت با حقوق و مزایای مکفی استخدام مینماید.

داوطلبین میتوانند جهت ثبت نام همه روزه باستثنای پنجشنبه و روز های تعطیل ازساعت ۸ الی ۳۰ر۱۵ به معاونت پرسنلی (مدیریت استخدام) واقع در خیابان سپهبد زاهدی جنب مسجدالرحمن مراجعه نمایند.

شرایط استخدام:

۱ـ تابعیت دولت شاهنشاهی ایران
۲ـ متدین بیکی از ادیان (اسلام. مسیحی. کلیمی. زرتشتی)
۳ـ داشتن مدرك تحصیلی ششم ابتدائی و یا بالاتر.
۴ـ داشتن ۶ سال سابقه کار (از تاریخ اخذ گواهینامه پایه یکم)
۵ـ داشتن برك خاتمه خدمت یا معافیت دائم از نظام وظیفه م الف ۵۳۱۸ ۱ـ۴

تخلیه هر نوع چاه

با ۲۰٪ تخفیف ازکلیه شرکتها با ماشینهای تانکر و تجهیزات کامل ویژه لوله‌بازکنی شرکت ایران سانترال تلفن ۹۳۵۲۸۶

تخلیه چاه

تخلیه هرنوع چاه با ۲۰ در صد تخفیف از کلیه شرکتها با ماشین های تانکر وتجهیزات کامل ویژه لوله بازکنی.
شرکت مژگان ۹۵۷۲۷۱

سود بسیار خوب با سرمایه گزاری درانگلستان با خرید خانه‌وآپارتمان های لوکس در لندن‌وسایر شهرها قیمت از ۱۵۰ هزار تومان تا ۸ میلیون تومان بدون‌حق‌العمل تلفن ۸۲۲۲۹۳ ـ ۸۲۲۹۹۱ منزل ۸۳۳۴۶۶

هواپیمائی ملی ایران «هما»

هواپیمائی ملی ایران استخدام میکند

هواپیمائی ملی ایران همابرای تکمیل کاد رفنی خود افراد واجد شرایط زیررا ازطریق مصاحبه وآزمایش باحقوق مکفی استخدام می کند.

الف: کادر مهندسی

۱ـ تابعیت دولت شاهنشاهی ایران
۲ـ داشتن گواهینامه لیسانس یا فوق لیسانس در رشته مهندسی مکانیك، مهندسی هواپیما، مهندسی ساختمان و مهندسی الکترونیك و مهندسی ایمنی.
۳ـ داشتن تسلط کامل بزبان انگلیسی.
۴ـ پذیرفته شدن در معاینات پزشکی «هما»
۵ـ حداکثر سن ۳۵ سال
۶ـ داشتن برك معافیت دائم پایان خدمت وظیفه عمومی (در صورت نداشتن معافیت یا اخذ تعهد خدمت در هواپیمائی ملی ایران معافیت اخذ خواهد شد.)

ب:

تکنیسین تعمیرات (دستگاههای گیرنده وفرستنده)
تکنیسین تعمیرات تلفن تکنیسین تله تایپ

شرایط:

۱ـ تابعیت دولت شاهنشاهی ایران
۲ـ داشتن حداقل گواهینامه سوم متوسطه
۳ـ داشتن حداقل ۵ (پنج) سال سابقه کار
۴ـ داشتن برك معافیت دائم یا پایان خدمت وظیفه عمومی
۵ـ حداکثر سن ۳۵ سال.
۶ـ پذیرفته شدن در معاینات پزشکی طبق استاندارد پزشکی «هما»

از داوطلبان خواهشمند است درخواست خود را بانضمام فتوکپی مدارك تحصیلی، فتوکپی برك نظام وظیفه، فتوکپی صفحه اول شناسنامه و دو قطعه عکس ۴×۶ با ذکرآدرس دقیق وشماره تلفن از تاریخ نشر این آگهی تا تاریخ ۱۵ تیر ماه پنجاه و چهار بصندوق پستی ۲۸۰۰ تهران ارسال نمایند.

هواپیمائی ملی ایران «هما»

بامها نباید چکه کند. ایزولاسیون بامشمع بی‌تی‌سی ومایع بی.تی.سی بدون خرابی مخصوص بامهای کهنه و نو، آسفالت، موزائیک، گاهگلی، ایرانیت وغیره وسریع ارزان مقاوم با ۵ سال تضمین.
آدرس خیابان تخت جمشید بین چهارراه بهار و روزولت پلاک ۳۱۶ طبقه سوم پوشش بام تلفن ۸۲۲۱۲۳ و ۸۳۷۵۱۶

جناب آقای مصطفی قلی رام

برگزیده سناتورهای انتخابی مادر مجلس سنا میباشند

هیئت مدیره و کارکنان باشگاه پرسپولیس

آقای دکتر منوچهر آزمون میتواند بهترین حامی ملت در مجلس شورای ملی باشد

حاج رضا کاشانی اخوان

گامی بلند بسوی هدف عالی انتخابی ایده آل

امضاء کنندگان زیر فرهنگیان شهرستان شمیران با نهایت شادی ومسرت اعلام نامزدی آقایان دکتر طهمورث فروزین و دکتر علی‌صدیق اسفندیاری را بنمایندگی‌مجلس شورای ملی، به حزب رستاخیز ملت ایران تبریک گفته و عموما به‌این خدمتگزاران فداکار شاه وملت رای‌خواهند داد واز عموم همشهریان عزیز تقاضا میشود که درهنگام رای دادن در روز سی‌ام خرداد نام این دو خدمتگزار نعال را فراموش نفرمایند.

امضاء کنندگان :

ایرج داروگر ـ علی‌اصغر علوی ـ بهمن قابل‌رحمت ـ مهرابعلی‌ذوقی ـ نعمت‌اله‌قضائی‌ـ خانم گلرخ امامی ـ سید مقتدا سیدمیرزائی ـ حسین مستقیمی ـ سیدرضا قدرت ـ اصغر بلوریان ـ سعید فیائی ـ اردشیر هرمزدی ـ مختار نعمت‌اللهی ـ نصرت‌اله بهشتی ـ خانم سوسن مستوفی ـ غلامحسین بیاتی ـ عزیزاله میرطالبی ـ مهدی عجمی ـ سید جلال مصباح‌ـ کرامت‌اله امیرسالاری ـ گوهر معینی ـ قاسم کیازند ـ منصور میرزائی ـ محسنی ـکازرونی‌ـ هوراد‌خت‌شمشیرگران‌ـپوران‌دخت ابراهیم‌پور‌ـ ربابه جمال کمالی ـ آذرمیدخت رستگاری ـ احمد محمودی ـ محمد رضامعزی ـ علی اصغر علوی ـ خانم‌عصار ـ شاپور پاشا ـ فریدون ثقفی ـ نداف ـ حسین رحمدل ـ محمد شمس، طواف ـ فخری ایران کشاورز ـ پرویز اقوامی‌ـ عبدالله دی‌تنا ـ طاهره جولانی ـ عباسی ـاحمد لیلازی ـ داریوش سهیلی ـ حسین به‌نگار ـ پاکدامن ـ زهری‌سحری مقدم ـ خانم دستغیب‌ـ شهین زهرائی ـ حسین منشی‌زاده ـ عزت‌الله طاهری ـ مولود زمانی‌کیا ـ زهرا جهانی ـ هما مصاحب ـ مریم میگونی ـ احسانی ـ مظفری ـ پروین مستغاثی ـ سیمین بی‌آزار ـ منصوره زمان زاده ـ اختر شریف‌زاده ـ شاهنده‌سلیمی‌ـ ایزدیار ـ داوری ـ اسمعیل خسروی‌پور ـ منوچهر شمس‌ـمولود ستوده‌ـموسی امضاءدیگر.

آ ـ ۵۲۲۱

آخرین پیام

به‌کارمندان

وقتی نام کاندیداهای خود را مینویسید این دو نام آشنا و آزموده را فراموش نکنید

سنا	شورا
دکتر جواد آشتیانی	دکتر منوچهر آزمون

همشهریان عزیز

من و همکارانم به محمد ابراهیم نیکپور (جهانگیر) رای خواهیم داد.

جهانگیر را از دوران مدرسه می‌شناسم. او در خانواده‌ای شاهدوست ، میهن‌پرست و اقتصاددان پرورش یافته و به اصول سه‌گانه حزب اعتقاد راسخ دارد.

مردی است فعال دارای اطلاعات وسیع اقتصادی خوش فکر وسخت‌کوش‌مطمئناوجودش درسنا منشاء خدمت به شاهنشاه و ملت ایران خواهدبود.

یوسف سعیدائی ـشرکت زراعی‌مکانیزه شیخعلی بست

آ ـ ۵۲۵۵

اتحادیه صادر کنندگان خشکبار ایران

با مسرت فراوان اسامی کاندیداهای خود را که از شخصیت های مهم سیاسی و اقتصادی کشور میباشند برای احراز نمایندگی مجلس مقننه بشرح زیر اعلام وبه‌هم‌میهنان عزیز توصیه مینماید که به‌این شخصیت‌های‌خوشنام‌وخدمتگزار رای دهند.

مجلس سنا

۱ـ جناب آقای مهندس شریف امامی
۲ـ جناب آقای دکتر یزدان پناه
۳ـ جناب آقای قاسم لاجوردی
۴ـ جناب آقای علی رضائی
۵ـ جناب آقای ابراهیم نیک پور
۶ـ جناب آقای کاظم کورس
۷ـ جناب آقای دکتر مرشد
۸ـ جناب آقای مسعود انصاری
۹ـ جناب آقای دکتر محمد نصیری

مجلس شورای ملی

۱ـ جناب آقای مهندس عنایت‌الله بهبهانی
۲ـ جناب آقای دکتر علیمحمد بنکدارپور
۳ـ جناب آقای دکتر منوچهر آزمون
۴ـ جناب آقای دکتر محمد بقائی یزدی
۵ـ جناب آقای کاظم بنان
۶ـ جناب آقای منصور یاسینی
۷ـ جناب آقای دکتر ابوجسین
۸ـ جناب آقای عبدالله جوانشیری
۹ـ جناب آقای صمد رضوان

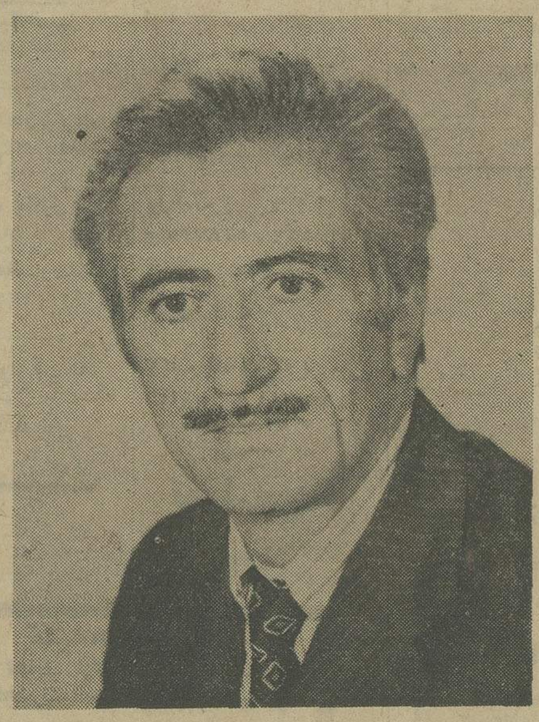

جمعیت گلپایگانیهای مقیم مرکز به آقای دکتر مجتبی جعفری که از هر جهت خوش نام و مورد اعتماد واحترام عمومی میباشد رای خواهند داد.

کارگران گروه صنایع کشاورزی دانشگاه تهران برای مجلس سنا به آقای

مهندس ابراهیم ریاحی اصفهانی

استاد وبنیانگذار این گروه رای خواهند داد واز کلیه رای دهندگان تقاضای همکاری دارند.

دکتر ناصر ملامد ـدکتر مجید حکمتی ـ دکتر محمود اجلالی ـ دکتر حسن لامع ـدکتر جهانگیر کازرونی ـ تیمسار مهندس نسرین فیض

به‌کسی رای بدهید که لیاقت نمایندگی ملت را داشته باشد جناب آقای دکتر منوچهر آزمون در هر مقامی بوده بانهایت شرافت و امانت بشاه و ملت خدمت کرده و همیشه در خانه وکارش بروی فقیر و غنی‌بازبوده بدردهمه رسیده ایشان ما رانمی شناسند ولی خانواده مامرهون اعمال بی‌نظروپاك ایشان است.

مابشما توصیه می کنیم ایشان را انتخاب کنید تا بموقع‌بدردهایتان مرهم بگذارد.

خانواده قلی‌زاده

آ ـ ۵۱۷۵

دانشجویان ـ هیات علمی و همه کارکنان مدرسه عالی کورش کبیر نامزدی جناب آقای مهندس عبدالله ریاضی

رئیس معظم مجلس شورایملی و رئیس دانشمند هیات امنای این مدرسه عالی را بهمه فرهنگیان ودانشگاهیان تهران تبریك گفته واطمینان دارد که تمامی طبقات وجامعه روشنفکر تهران بمعظم‌له رای خواهند داد.

مدرسه عالی کورش کبیر اصفهان

جناب آقای مصطفی قلی رام

سناتور برگزیده
مردم تهران

آخرین پیام
به دانشجویان

وقتی نام کاندیداهای خود را مینویسید
این دو نام آشنا و آزموده را فراموش نکنید

سنا — دکتر جواد آشتیانی
شورا — دکتر منوچهر آزمون

آخرین پیام
به قضات و وکلای دادگستری

وقتی نام کاندیداهای خود را مینویسید
این دو نام آشنا و آزموده را فراموش نکنید

سنا — دکتر جواد آشتیانی
شورا — دکتر منوچهر آزمون

آخرین پیام
به بازرگانان

وقتی نام کاندیداهای خود را مینویسید
این دو نام آشنا و آزموده را فراموش نکنید

سنا — دکتر جواد آشتیانی
شورا — دکتر منوچهر آزمون

فرهنگ ایرانی ، مثل ...

بقیه از صفحه ۵۲

تسلط دارد . اندکی با او بزبان عربی صحبت کردم ودر این میان این سئوال بذهنمان آمد که آیا در ساخت فرهنگ اسلامی کدامیک از ملل مسلمان سهم بیشتری داشته‌اند ؟

تلسون‌فرای : درپاسخ این سئوال گفت : منهم مثل ابن‌خلدون معتقدم‌که‌ملت ایران در ساختن فرهنگ اسلامی سهم‌برجسته و بسیار بزرگی داشته است بیشتر داشمندان، اندیشمندان ، فلاسفه ، طبیبان‌وشیمی‌دانان اسلام ایرانی بوده‌اند فارابی ، ابن‌سینا ، غزالی ، عطار ، مولانا‌و... همه ازسرزمین شما برخاسته‌اند .

اما این‌راهم‌بگویم که اسلام درتوانگرکردن فرهنگ ملی شما بسیار موثر افتاده است . برای دریافت این واقعیت کافیست زبان چند هزار واژه پهلوی یازبان چند صدهزار امیدواریم درآینده نزدیکی این مهم تحقق واژه‌ای دری مقایسه کنید .

دانشگاه رضاشاه کبیر

تاکنون چه کتابهائی درباره ایران نوشته‌اید ؟

من تاریخ بخارای‌نرشخی را به انگلیسی ترجمه کرده‌ام و کتابدیگری درباره فرهنگ ایرانی بنام «میراث ایران» نوشته‌ام که توسط آقای‌رجب‌نیابزبان‌فارسی برگردانده شده است . درضمن‌مقالات متعددی در نشریات تحقیقی انگلیسی زبان از من به چاپ رسیده است .

بدنیست دراینجا نکته‌ای راخاطرنشان‌کنم، باهمکاری دانشگاه‌هاروارد قرار است در مازندران دانشگاهی‌بنام‌رضاشاه کبیرتاسیس شود هم‌اکنون مقدمات اینکار فراهم آمده پذیرد .

فکر می کنید روشن نگران ایران درمقابل هجوم فرهنگ غربی چگونه باید عمل‌کنند؟

تلسون‌فرای : بگمان من نویسندگان و روشنفکران ایران همانگونه که باید رفتار میکنند قصه نویسان شما ، شاعران شما ، نقاشان شما و ... بی واهمه تکنیک‌های غربی را بکار میگیرند منتهی همواره‌اصالت ایرانی آثار خود راحفظ میکنند . همین کار را صادق هدایت و جمالزاده کرده‌اند وکارشان موفق بوده است .

فرهنگ شما همانطور که گفتم فرهنگی نیرومند بوده است بدون اینکه ترسی‌داشته باشید پیش بروید .

استخدام کارگر فنی

کادرفنی باشگاه ورزشی شاهنشاهی به چندنفر کارگر فنی جهت‌کار های برق‌و تاسیسات‌احتیاج دارد.
حداقل سابقه کار۵سال وحداکثر سن ۳۰سال.
واجدین شرایط درروز پنجشنبه ۵۴٫۴٫۲۹ از ساعت۹ صبح تایك بعدازظهر به دفتر فنی باشگاه ورزشی شاهنشاهی مراجعه نمایند.
آدرس : خیابان پهلوی بالاتر از میدان ونك روبروی الدوزادو باشگاه ورزشی شاهنشاهی

معرفی جنابان آقایان

مهندس شریف امامی
مصطفی قلی رام

و سرباز فداکار

تیمسار نصراله خوشنویسان

از جانب حزب رستاخیز ملت ایران برای نمایندگی سنا از تهران موجب کمال خوشوقتی است و قائید آنان را از طرف اهالی شاهدوست و میهن پرست تهران خواهانیم .

محبوب محمدیان- محمدعلی مصباحی- محمود شجاعی

عبدالباقی نواب
نامزد نمایندگی مجلس سنا

* برای اولین بار در تاریخ انتخابات پارلمانی ایران یك زن ، در راس ستاد انتخاباتی همسرش قرار گرفت

* خانم مهین دخت مدبر صدری (نواب) ، عضو انجمن شهر اصفهان ، رهبری عملیات انتخاباتی همسرش آقای دکتر عبدالباقی نواب را در انتخابات هفتمین دوره مجلس سنا عهده‌دارشد.

آگهی استخدام رسمی

دانشگاه تربیت معلم ، طبق مفاد قانون استخدام کشوری ، تعداد ۳ نفر را از طریق امتحان و مسابقه برای خدمت درتهران به‌شرح زیر استخدام میکند:

ردیف	عنوان طبقه شغلی	شرایط احراز	تعداد مورد نیاز	گروه قطعی
۱	کارشناس امور اداری۱	دارابودن دانشنامه لیسانس ویافوق لیسانس مرجحا دریکی از رشته های تحصیلی : علوم اداری، مدیریت بازرگانی ، حقوق (سیاسی،اقتصاد،قضائی) و علوم اجتماعی و طی دوره آموزش‌مربوط‌وموفقیت در آن ویادارا بودن دانشنامه لیسانس ویادرجات تحصیلی بالاتر در سایر رشته های تحصیلی و طی دوره آموزش مربوط وموفقیت در آن	۲ نفر	۷
۲	کارگزین ۱	دارابودن مدرك دیپلم کامل متوسطه و طی دوره کارآموزی درزمینه مربوط	۱ نفر	٤

داوطلبان واجد شرایط میتوانند برك درخواست ذیل این آگهی را تکمیل نموده وبادوقطعه از آخرین عکس ٤×۳ خود ورسید بانکی مبنی برپرداخت‌مبلغ ٤۰۰ ریال برای شغل ردیف ۱ و مبلغ ۳۵۰ ریال‌برای شغل ردیف ۲ دریکی از شعب بانك ملی‌ایران‌بحساب شماره ۹۸۰ خزانه نزد بانك مرکزی ایران تاده روز بعد از انتشار این آگهی باپست سفارشی به‌نشانی اداره کارگزینی دانشگاه تربیت معلم خیابان تخت جمشید نرسیده به‌جاده قدیم شمیران پلاك ۵۹۹ ارسال دارند ، به‌مدارکی که فاقد رسید بانکی بوده ویابعد از مهلت فوق‌به‌پست تحویل داده شود ترتیب اثرداده نخواهد شد ، (وجه مذکور به‌هیچ‌وجه مسترد نمیشود)پروانه ورود به‌جلسه امتحان و مسابقه درتاریخ ٥٤٫۱٤ درمحل اداره کارگزینی بین داوطلبان توزیع خواهد شد جا ومحل امتحان و مسابقه درپروانه مذکور مندرج است .

دانشگاه تربیت معلم

برك درخواست‌شغل ازدانشگاه تربیت معلم

نام خانوادگی — نام — نام پدر — شماره شناسنامه
محل صدور — تاریخ تولد — مدرك تحصیلی
وضع خدمت‌وظیفه — داوطلب شغل (فقط یك شغل) — نشانی کامل : شهر
خیابان — کوچه — شماره منزل — تلفن
م الف ۵۵۷۳ — امضا داوطلب

اطلاعات

نشریه ایرانیان مقیم خارج از کشور

در تحول و تولد جدید خود
در هفته سه شماره چاپ و درشهر های‌مهم دنیا منتشر میشود .
برای آبونمان‌اطلاعات‌هوائی به‌تلفن های ۳۱۱۰۷۱ و ۳۱۱۰۸۱ مراجعه فرمائید

ماکارگران، کارمندان، مهندسین ومدیران شرکت ایران‌دوکا سهامی خاص

به آقایان نامبرده ذیل که از طرف

حزب رستاخیز ملت ایران‌کاندیدای نمایندگی مجلس سنا گردیده‌اند با اعتقاد وایمان کامل به لیاقت وشایستگی که‌آنها دارند رای میدهیم

جناب آقای مهندس شریف‌امامی - جناب آقای علی رضائی
جناب‌آقای‌محمد نصیری-جناب آقای قاسم لاجوردی - جناب آقای محمد ابراهیم نیك پور -جناب آقای عیسی کورس - جناب آقای مصطفی قلی رام -جناب آقای یزدان پناه

ماکارگران ایرانچاپ به‌خانم پری اباصلتی
کاندیدای مجلس شورای ملی
رأی میدهیم

از شما کارگران شریف وزحمتکش هم چه کارگر چاپخانه ویا کارگرهای‌تمام‌کارخانه‌ها انتظار داریم به پری اباصلتی رای دهید

عضو هیات مدیره سندیکای کارگران
کریم گل محمدیان

کانون پرورش‌فکری کودکان‌ونوجوانان جهت تکمیل کادر پرسنلی خود در تهران به‌خدمات افراد زیر نیازمند است و آنان‌رابا حقوق مکفی‌استخدام میکند :

۱- لیسانسیه علوم اداری - داشتن حداقل یکسال تجربه کار در رشته‌ی مربوطه .
۲- انبار دار سینمائی - دارا بودن دیپلم و آشنائی به لوازم سینمائی و فیلمبرداری .
۳- تلفن‌چی (زن)- داشتن دیپلم وحداقل یکسال تجربه کار .
٤- راننده پایه ۲ همگانی - داشتن گواهینامه‌ی تحصیلات ابتدائی وحداقل سه سال تجربه در رانندگی .
٥- خدمتگزار (مرد) - دارا بودن گواهینامه تحصیلات ابتدائی .

شرایط عمومی
۱- حداکثر سن ۳۰ سال .
۲- انجام خدمت زیر پرچم یا دارا بودن معافیت .
واجدین شرایط میتوانند روز های شنبه ، دوشنبه و چهارشنبه هرهفته از ساعت ۱۳ الی ۱٤ حداکثر تا تاریخ ۵٤٫۱۰ به قسمت پرسنل کانون مراجعه کنند . نشانی : تخت طاوس- خیابان جم - شماره ۳۱

آگهی مناقصه عمومی

۲۰۱۳ - ۱۸٫۲٫۱۳۵٤

سازمان آب منطقه‌ای جنوب شرقی مقداری لوازم کالوانیزه وچدنی موردنیاز برای انشعاب آب مشروب شهر های استان سیستان وبلوچستان رابشرح زیر:
۱- شیر فلکه برنجی ، شیر قطع‌و وصل برنجی، شیر یکطرفه برنجی، شیر شبکه برنجی باندازه های مختلف طبق مشخصات ۹۱۵۰ عدد،
۲- محفظه چدنی شیر قطع‌و وصل باندازه های مختلف ودریچه کنتور ٤۵۰۰ عدد
۳- مهره ماسوره ،مغزی، تبدیل ،سه‌راه و بوشن گالوانیزه ۷۳۰۰ عدد .
وا ازطریق مناقصه خریداری مینماید.داوطلبین شرکت در مناقصه می‌توانند با مراجعه به دفتر مرکزی سازمان در زاهدان ،خیابان پهلوی یادفتر نمایندگی سازمان درتهران بنشانی بلوار الیزابت دوم، خیابان میکده ،ساختمان امیرکبیر ودریافت برك‌شرایط مناقصه پیشنهاد های خودرا بانضمام فیش‌بانکی مربوطبه واریز سپرده یا ضمانت‌نامه بانکی معتبر حداکثر تاپایان روز پنجشنبه ۱۲ تیرماه سال جاری بدفتر نمایندگی این‌سازمان‌در تهران یادفتر مرکزی شرکت درزاهدان یا اخذ رسیدتسلیم نمایند. پیشنهاد های رسیده درساعت ده صبح روز شنبه ۱٤ تیر ماه‌درهفتر نمایندگی تهران این سازمان به آدرس پیش گفته‌شده باز وقرائت خواهد شدو حضور پیشنهاد دهندگان یا نمایندگان آنها باداشتن معرفینامه کتبی درجلسه مناقصه آزاداست.

مدیر عامل سازمان آب منطقه‌ای جنوب شرقی

م الف ۱۹ — آ_۲۳۱۰

انتخاب شخصیت های زیر را که از افرادشاه دوست ووطن پرست و خدمتگزار جامعه هستند به‌کلیه اهالی‌پایتخت وجامعه شریف اصناف پایتخت توصیه میکنیم :

جناب آقای دکتر حسین خطیبی
جناب آقای دکتر امیر حسین پرتو اعظم
جناب آقای محمدعلی ادیب مجلسی
جناب آقای محمد رضا سعادت فرد
جناب آقای منصور یاسینی
جناب آقای محمدعلی باقرزاده

منصور میرقوام‌الدین ، اصغر کلهر ، عباس پارسی، قدرت‌اله‌لوئی، مرتضی‌سطوت‌منش، منصور قلیچ‌خانی ، هوشنگ سماك رجبی، محمد علی هاشمی ، سید حسین ناطقی ، ناصر بحری اصفهانی ، عبداله مزروقی ، علی سلحچوش ، حسین مسیح ، علی حسین بلوریان ، حاج‌محمود کیارحمانی ، حسین هاشمی ، عبدالحمید کفائی، علی عادلیه .

قابل توجه اصفهانیان مقیم مرکز

ازهمشهریان‌عزیز اصفهانی ودوستان وفامیل بزرگزاد (ظهیری ـ عرب ـ مستوفی ـ نواب ـ ایمانی ـ همائی ـ پیمان ـ ثقفیان‌وغیره) استدعا دارد برای پیشرفت سریع هدف های عالی و دنیا پسند رهبر عالیقدر خود رای خودرا در مجلس سنا به جنابان آقایان :

مهندس جعفر شریف امامی ـ محمد
ابراهیم نیکپور ـ سید حسین دها
قاسم لاجوردی ـ خواجه نوری ـ محمد نصیری ـ
بوذری ـ خستو ـ وجیه‌اله فاضل سرجوئی
علوی مقدم اختصاص دهید

نعمت‌اله بزرگزاد مدیر شرکت الهام

آگهی مزایده موتورها

شرکت واحد اتوبوسرانی تهران و حومه سیصد و شصت‌دستگاه موتور های خارج از رده خود را که چهل و چهار دستگاه آن از نوع ۳۱۲ و سیصد و شانزده دستگاه دیگر از نوع ۳۲۱ میباشد از طریق مزایده بفروش میرساند .
خریداران میتوانند همه روزه باستثناء ایام تعطیل بانبار اسقاط شرکت واقع در نارمک مراجعه و موتور های مذکور را بازدید نمایند .

پیشنهاد دهندگان میتوانند پیشنهادات خود را به تفکیک برای‌هریک از دونوع و یایکجا و برای همه موتورها تسلیم دارند .
پیشنهاد دهندگان بایستی ۵٪ مبلغ پیشنهادی خود را برای‌هریک از انواع موتورهای ۳۲۱ و ۳۱۲ جداگانه وجه‌نقد به حساب شماره ۱۵۰۴۰ دربانک مرکزی ایران و یا به حساب ۹۰۰۰۲ بانک‌ملی ایران شعبه ۹۴۵ مرکزی شرکت واحد اتوبوسرانی نارمک تودیع و یا معادل آن ضمانتنامه بانکی معتبر و قابل تمدید ضمیمه‌پیشنهاد خود نموده و تا ساعت ۱۰ صبح روز (۱۰ر۴ر۵۴) در پاکت سربسته ولاک و مهر شده که روی آن جمله (مربوطه بمزایده‌موتورها) قید شده باشد بدبیرخانه شرکت واقع در نارمک تسلیم و رسید دریافت دارند .
ولی در هر حال هریک از خریداران که طالب خرید هر دو نوع موتور باشند میتوانند پیشنهادات خود را بطور تفکیک نسبت بهریک از انواع موتور و در یک پاکت تسلیم نمایند .
پیشنهادات واصله ساعت ۱۰½ صبح همانروز (۱۰ر۴ر۵۴) درکمیسیونی باز و قرائت خواهد شد .
حضور پیشنهاد دهندگان یا نمایندگان آنها در جلسه‌کمیسیون آزاد است .
پیشنهادات بایستی روشن و صریح و بدون ابهام باشد ، به‌پیشنهادات فاقد سپرده و مشروط و مبهم و رعایت تفکیک نکرده،و همچنین به پیشنهاداتی که بعد از ساعت مقرر واصل گردد بهیچوجه‌ترتیب اثر داده نخواهد شد .
سپرده نفرات اول و دوم دهائزین حداکثر قیمت، تا قطعیت‌معامله نزد شرکت باقی خواهد ماند و در صورت استنکاف برنده مزایده از انجام معامله سپرده تودیع شده بدون هیچگونه تشریفاتی‌بنفع شرکت ضبط خواهد شد .
چنانچه برنده مزایده حداکثر تا هفت روز پس از ابلاغ‌مراتب‌برنده بودن از طرف شرکت واحد کلیه بهای مورد معامله را به صندوق شرکت پرداخت ننماید متعاقبا اجناس خریداری شده راتابیست روز از انبار شرکت تحویل نگیرد سپرده تودیع شده او بدون هیچ تشریفاتی بنفع شرکت ضبط خواهد شد .
کلیه هزینه های قانونی مزایده از قبیل درج آگهی ، حق‌کارشناس و هرگونه عوارض و مالیات متعلقه باین مزایده وهمچنین هزینه حمل اشیاء بعهده برنده مزایده خواهد بود .
شرکت واحد اتوبوسرانی‌در رد یاقبول یک یا کلیه پیشنهادات‌مختار است .

شرکت واحد اتوبوسرانی عمومی تهران وحومه

مالف ۵۶۷۳

تلویزیون آزمایش

را پیشنهاد میکنیم:

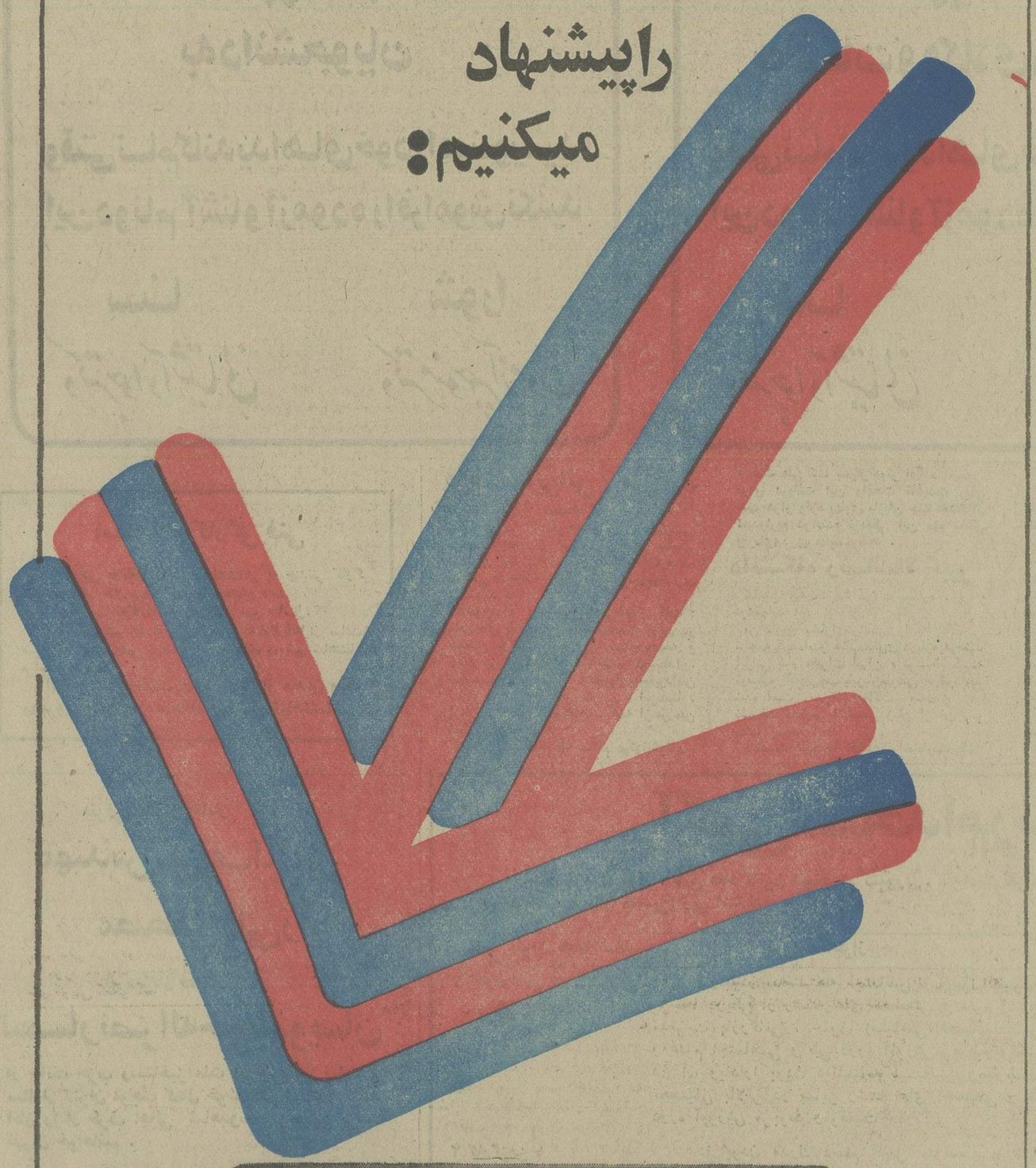

چون محصولی مدرن و کامل نظیر

تلویزیون سوپرترانزیستوری آزمایش را

فقط کارخانه آزمایش میتواند بسازد

دقت کنید :

تلویزیون سوپر ترانزیستوری آزمایش **۵ مدار ای.سی** دارد

و اولین تلویزیون مجهز به **کلید جادو** ست

کاباره میامی

باردیگر کارتازه

باردیگر معرفی خوانندگانی
که دردل شما جابازمی کنند

منتظر جاذبه های تازهٔ کاباره میامی باشید

اهالی کرمانشاه، بخانم نورتاج سنجابی فرهنگی فعال و کاندیدای کرمانشاه در مجلس شورایملی رأی میدهند

مالیات دارائیهای ایران در خارج فراموش نشود

یکی از نکاتی که میتواند در قانون جدید مالیات بر درآمد با اهمیت بیشتری مورد بررسی کارشناسان امور مالیاتی ایران قرار گیرد ، موضوع مالیات بر درآمد ، از درآمد دارائیهای متعلق باتباع ایران در خارج از کشور است ـ اعم از اینکه ایرانی که مالک دارائی است خود مقیم ایران یامقیم کشور خارج باشد .

از دوسال پیش در آمد ایران با جهش بیسابقه بهای نفت افزایش معتنابه یافت و از مرز بیست میلیارد دلار در سال گذشت . دولت قسمتی از این درآمد ارزی را در خارج سرمایه گذاری کرد ولی قسمتی از آن نیز بوسیله سرمایه‌داران ایرانی در خارج از کشور سرمایه گذاری شده و می شود .

خرید زمین ومستغلات و سهام شرکت ها و ایجاد سپرده در بانکهای خارجی رواج بیشتری پیدا کرده است . با افزایش قابل پیش بینی درآمد ارزی در چند سال آینده سرمایه گذاری خصوصی ایران در خارج ازکشور گسترش خواهد یافت .

این دارائی هاهم اکنون بمیزانی رسیده است که اخذ مالیات بردرآمد از آنها و همچنین اخذ مالیات بر ارث و نقل و انتقالات بلاعوض از آنها میتواند یک منبع مهم درآمد مالیاتی و ارزی باشد . ضمنا با وضع این مقررات مالیاتی اطلاعات لازم در باب دارائی های اتباع ایران در خارج از کشوردر اختیار سازمان های اقتصادی و مالی ایران قرار خواهد گرفت . این ارقام و اطلاعات برای محاسبه دقیق درآمدملی کشور وچگونگی توزیع درآمد ملی بین گروه های اجتماعی واجد اهمیت است .

همچنین اطلاع منظم ورسمی از دارائی های ایرانیان در خارج از کشور موثرترین وسائل مبارزه با فساد اداری و فرار مالیاتی بشمار میرود . بعبارت دیگر وضع و اجرای مقررات مالیاتی برای وصول مالیات بردرآمد دارائی های خارج از کشور علاوه بر نتایج مالی دارای آثار مطلوب اجتماعی و اداری میباشد . بدین جهت ، پس از جنگ بین‌المللی دوم موضوع مالیات از دارائیها و درآمد های خارج از کشورچه ازلحاظ نظری و چه از لحاظ عملی موردتوجه روزافزون علمای مالیه و متصدیان امور مالیاتی قرار گرفته است و رسالات مستند و علمی ومقررات متنوع برای وصول مالیات ازاین درآمدها تدوین و اجرا شده است. در حقوق مالیاتی اخذ مالیات از درآمد دارائی های خارج ازکشور عنوان خاص پیدا کرده است . شورای اقتصادی و اجتماعی سازمان ملل متحد از همان آغاز کار بررسی این موضوع پرداخته و شورا های مطالعاتی متعدد در این زمینه تشکیل داده و نتایج تحقیقات آنها را بیشتر ساخته و تجارت مال مختلف را جمع آوری

نوشته : دکتر حسین پیرنیا استاد دانشگاه و رئیس مدرسه عالی ریاضیات و مدیریت اقتصادی کرج

و بصورت راهنمائی عملی در اختیار دولتها قرار داده است .

قرارداد های همکاری مالیاتی

مسلم است که اجرای چنین مقرراتی جز باهمکاری دولتهائی که دارائی های اتباع ایران درآن واقع است امکان پذیر نمیباشد و برای این منظور عقد قرارداد های همکاری مالیاتی بین ایران و کشور های صنعتی غرب ضرورت پیدا میکند .

قرارداد های همکاری مالیاتی بین دولت ها بر دو نوع است. در نوع اول همکاریهای مالیاتی بین دو کشور بهمکاری اداری محدود میشود و آن موقعی است که طی پیمان دو دولت متعهد میشوند اطلاعات مربوط به درآمدها و دارائی های اتباع خود را با یکدیگر مبادله کنند . نوع دوم قرارداد های همکاری مالیاتی همکاری قضائی است و آن موقعی است که هر یک از دو کشور متعهد میشوند وکالتا از طرف دولت دیگر نسبت به وصول مالیات اتباع آن دولت اقدام بوصول مالیات آن دولت بنماید و مبلغ وصول شده را با مدارک مربوط برای دولت دیگر حواله کند . هدف از همکاریهای مالیاتی بین دولتها وصول مالیات مضاعف یعنی وصول دو مالیات بوسیله دو دولت از یک مودی مالیاتی نیست . بلکه هدف آنست که تمام یا قسمتی از درآمد سرمایه گذاریهای اتباع یک کشور که در خارج زندگی میکنند و مالیات بر ارث آن دارائیه به کشوری که مالک دارائی تابع آن است و دارائی خود را از منابع آن کشور بدست آورده و به خارج منتقل ساخته پرداخت شود . بنا براین قرارداد های مالیاتی متضمن مقرراتی برای جلوگیری ازتحمیل مالیات مضاعف میباشد . در این زمینه ، یعنی جلوگیری از مالیات مضاعف ، اخیرا قرارداد هائی بین ایران و کشور های فرانسه و آلمان منعقد شده است . این قراردادها ناظر بهمکاری های اداری و قضائی در مورد مالیات ایران از اتباع ایران اعم از مقیم در ایران یا مقیم در کشور خارج نمیباشد . اگر چه طبق قوانین مالیات بر درآمد و مالیات برارث ایران در آمدها و دارائی های خارج از ایران مشمول مالیات مربوط می‌باشد ولی تشخیص و وصول این مالیاتها بندرت عملی شده است و اداره‌ای که مسئول وصول مالیات از دارائی‌ها و درآمدهای خارج از کشور باشد دایر نگردیده است . زیرا قرارداد های همکاری مالیاتی بین ایران و کشور های دیگر وجود نداشته است .

واداار کردن کشور های صنعتی غرب بعقد قرارداد های مالیاتی ایران در سابق غیر مقدور بود ولی در حال حاضر ، و بعلت قدرت اقتصادی کشور ها ونیاز کشور های صنعتی غرب به عقد قرارداد هائی برای خرید نفت و گاز و فروش انواع کالا های صنعتی و کشاورزی و اجرای طرحهای عمرانی . کشورها ازقدرت کافی برای وادار ساختن کشور های صنعتی غرب بعقد قرار داد های همکاری مالیاتی برخوردار میباشد . حتی میتواند همکاری های اقتصادی بین‌المللی خودرا بشرط بعقدقرار دادهای همکاری مالیاتی بنماید . از لحاظ بین ـ المللی فرصت مناسب برای چنین اقدام پر اهمیتی فرا رسیده است.

اقتصاد جهان

افزایش تقاضای سلف خری

بنا بر تازه‌ترین گزارش هیات بازرگانی شیکاگو تقاضای سلف خری ذرت ، جو ، سوی بین و گندم ، بمقدار زیادی بالا رفته است . بهای سوی بین تنی سه دلار ، و بهای روغن سوی‌بین نیز بهمین اندازه‌ترقی کرده است .

یک علت افزایش تقاضابرای سلفخری دانه های غذایی ، کمبود تولید این دانه‌ها در شوروی است ، بهای سلفخری گندم امریکا ، از ۷ تا ۹ دلار در هر بوشل ترقی کرده است .

وام برای مالی

دولت کویت با پرداخت وامی بمبلغ ده میلیون دلاربه‌مالی، موافقت کرده‌است. سفیر مالی در قاهره ماموریت یافته است‌که در مورد شرایط دریافت این وام با مقام های کویتی گفتگو کند .

افزایش درآمد توریستی

بموجب گزارش وزارت جهانگردی‌مصر، طی نخستین سه ماهه سال مسیحی جاری ۱۶۱٫۰۰۰ توریست به مصر سفر کرده‌اند و این رقم ۲۶ در صد بیش از سه ماهه مشابه در سال ۱۹۷۴ است . در همین گزارش گفته شده است که درآمد توریسم در مصر ، در همین سه ماهه ۱۶ میلیون لیره مصری(هرلیره مصری معادل تقریبا دو دلار) بوده که نسبت به مدت مشابه درسال ۱۹۷۴ به میزان ۴۲ در صد افزایش نشان میدهد .

جمع کل درآمد توریسم در سال ۱۹۷۴ بالغ بر ۱۳٫۵ میلیون لیره مصری بوده که نسبت به سال ۱۹۷۳ به میزان ۳۳ در صد افزایش یافته است .

تنزل مجدد

تولید صنعتی امریکا در ماه مه سه‌دهم در صد دیگر تنزل کرد . گزارش وزارت بازرگانی امریکا حاکی است که تولید کالا های مصرفی نسبت به تولید تجهیزات ، فولاد و سایر فلزات دیرمان ترقی کرده است .

نمودار تولید نسبت به متوسط سال ۱۹۶۷ در حال حاضربالغ بر ۱۰۹٫۲ واحد است تولید فولاد در ماه مه ده در صد تنزل کرده است ، تولید خانه طی ماه مه تغییری نکرده ، و هنوز ۲۰ در صد کمتر از سطح تولید در حد اعلای سال ۱۹۷۳ است .

مجتمع کشت وصنعت

یک مجتمع کشت و صنعت با مشارکت مصر و یوگسلاوی در منطقه «فایوم» واقع در یکصد کیلو متری جنوب غربی قاهره با سرمایه‌یی معادل بیست میلیون دلاربمنظور کشرو کردن سبزی و میوه ، ساخته میشود ، هم‌اکنون یک هیئت یوگسلاو در قاهره دست در کارتنظیم نهائی قراردادهای لازم ،و امضای آن است .

بورس‌های دنیا

نمودار میانگین بهای سهام ۳۰ موسسه وابسته به داوجونز ، بدین شرح اعلام شده است . :

سهام صنعتی ۱۰٫۰۹ واحد ترقی کرده و به ۸۲۵٫۹۵ واحد رسیده است.

سهام حمل ونقل ۰٫۲۷ واحد ترقی کرده و به ۱۶۷٫۱۲ واحد رسیده است.

سهام خدمات شهری ۰٫۷۰ واحد ترقی کرده و به ۸۲٫۱۸ واحد رسیده است.

پول ... ارز

دلار در بازار روپ ، نسبت به پیسر پوندها تنزل کرده است . لیره استرلینگ نیز ، هنوز زیر فشار شدیداست و علت آن هم ادامه اعتصابات کارگران راه‌آهن است.

بهای دلار در فرانکفورت ، زوریخ ، پاریس ، بروکسل و لندن تنزل کرد ولی در آمستردام و میلان ، اندکی ترقی کرد.

پاوند، دربورس لندن ، از ۲٫۲۸۳۵ دلار به ۲٫۲۷۸۰ دلار تنزل کرد.

دلار در بورس فرانکفورت از ۲٫۳۳۶ به ۲٫۳۳۱۵ مارک آلمان ، در زوریخ از ۲٫۴۹۰۵ به ۲٫۹۸۶۰ فرانک سویس ، در پاریس از ۳٫۹۹۷۵ به ۳٫۹۸۶۰ فرانک فرانسه و دربروکسل از ۳۶٫۲۱ به ۳۶٫۱۵ فرانک بلژیک تنزل‌کرد ، نرخ دلار در آمستردام از ۲٫۳۹۹ به ۲٫۴۰ گیلدر ،و در میلان از ۶۲۴٫۲ به ۶۲۴٫۲۵ لیر افزایش یافت.

★★★

تازه‌ترین بهای ارزهای مختلف دربازار بورس‌فرانکفورت به‌واحد مارک بشرح زیر اعلام شده است .

	خرید	فروش
لیره استرلینگ	۵٫۳۰۷	۵٫۳۲۷
فرانک فرانسه	۵۸٫۳۸۰	۵۸٫۵۸۰
دلار امریکا	۲٫۳۲۸۰	۲٫۳۳۸۰
فرانک سویس	۹۳٫۸۳	۹۴٫۰۳
لیر	۳٫۷۲۸	۳٫۷۴۸
ین	۰٫۷۹۲۵	۰٫۷۹۵۵

★★★

بهای طلا در بورس لندن ، مانند روز پیش ، درهر اونس ۱۶۴٫۳۵ دلار ثابت ماند.

با اعتقاد و ایمان کامل بجناب آقای

منصور یاسینی

که از طرف حزب رستاخیز ملت ایران

بکاندیدای نمایندگی مجلس شورای ملی برگزیده شده‌اند

از ملت آزاده این دیار که برهبری

شاهنشاه آریامهر

بسوی دروازه‌های تمدن بزرگ گامهای سریع برمیدارد

تقاضا داریم بایشان رأی بدهند

شرکت کارخانجات پارس الکتریک

شرکت کشت وصنعت جیرفت

شرکت سرامیک البرز

شرکت کاشی سازی پارس

شرکت تهران الکتریک

شرکت صنایع الکتریکی البرز

شرکت صنعتی پارس توشیبا

شرکت صادرات پسته ایران

شرکت کالای الکتریک

برای مجلس سنا

آقای مهندس مظفر زنگنه

استاد و رئیس پیشین دانشکده فنی دانشگاه تهران

و

رئیس انجمن شهرستان تهران را

انتخاب کنید

جناب آقای دکتر محمد بقائی یزدی که از طرف حزب رستاخیز ملت ایران کاندیدای نمایندگی مجلس شورایملی شده‌اند طی دوران خدمتگزاری خود همواره منشاء خدمات ارزنده‌ای برای مردم شاه دوست و وطن‌پرست ایران بوده‌اند همه ما با اعتقاد و ایمان کامل به لیاقت وشایستگی که دارند بایشان رای میدهیم .

شرکت کارخانجات پارس الکتریک ـ شرکت سرامیک البرز ـ شرکت تهران الکتریک ـ شرکت صنایع الکتریکی البرز ـ شرکت رویال موکت ـ شرکت صادرات پسته ایران ـ شرکت کالای الکتریک ـ شرکت صنعتی پارس توشیبا

سومین
فستیوال تابستانی
تئاتر ـ موزیک ـ فیلم
کانون پرورش فکری
کودکان و نوجوانان

از اول تیر تا ۳۱ مرداد
پارک نیاوران
ساعت ۱۹ ۱/۲
شنبه ها تعطیل است

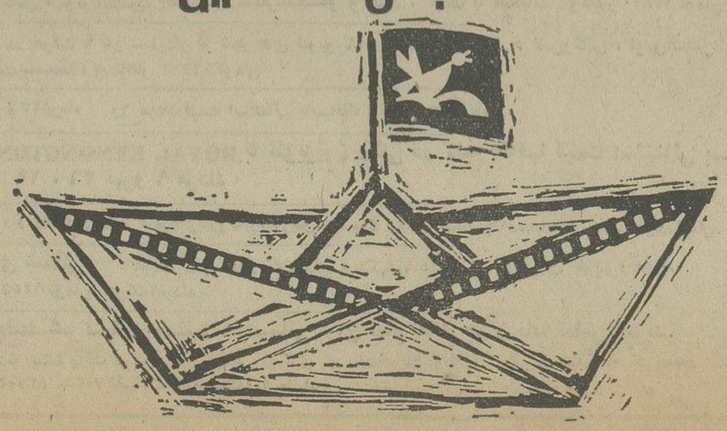

نلسون‌فرای استاد دانشگاه‌هاروارد:

فرهنگ ایرانی، مثل سفره ایرانی، رنگین است

★ با همکاری هاروارد دانشگاه‌رضا شاه کبیر در مازندران تاسیس می شود .

★ بنظر من‌جغرافیای فرهنگی‌ایران، کشور های دیگر را نیز در برمیگیرد

با نلسون‌فرای،استاد دانشگاه هاروارد ـ آمریکا ـ در رشته تاریخ و فرهنگ‌ایران قبل از اسلام که هم‌اکنون در تهران بسر میبرد، گفت وشنودی خواندنی‌داشته‌ایم .

● بعنوان یک انسان غربی با فرهنگ ایران زمین چگونه برخورد داشته‌اید ، در باره نوع رابطه خودتان با فرهنگ‌ایران توضیح دهید ؟

نلسون فرای: من فرهنگ ایرانی رادور از هرگونه تعصب دوست دارم و شیفته آنم. یکی از مهمترین دلایل شیفتگی من‌به این فرهنگ اینست :ببینید وقتی شماسنگی را در آب می‌اندازید آب را می‌شکافد و آرامش آنرا بهم میزند و آن حالت‌شفافیت قبلی را از آن باز میگیرد. اما رفته رفته آن سنگ در آب ناپدید میشود و دوباره آب آرامش نخستین خود را باز می‌یابد . فرهنگ شما مثل این آب است . مقدونیان، تازیان ، مغولان و تاتاران سنگهای‌غول آسائی بوده‌اند که زمانه بسوی این آب پرتاب کرده است.

اما هرگز این سنگها نتوانسته است آرامش فرهنگ شما را برای مدت درازبهم بزند وزلالی و شفافیت آنرا ازمیان ببرد. من شیفته این ویژگی فرهنگ ایرانی هستم فرهنگی که همه‌چیز را در خود حل‌میکند. یعنی حلال همه فرهنگهاست اما خودش در فرهنگ دیگری تحلیل نرفته است . بهمین سبب به جوانان ایرانی حق میدهم که به‌فرهنگ ملی خویش ببالند و غرور فرهنگیشان را باتمام جانم می‌ستایم .

میراث فرهنگی

● آیا شماهم در تحقیقات خودتان فرهنگ ایرانی را بدوبخش پیش از اسلام و پس از آن تقسیم می‌کنید ؟

فرای : سئوال پاریک بینانه‌ایست . به عقیده من یکی از ویژگیهای فرهنگ شما تداوم آن در زمانهای مختلف است وهیچ رویداد تاریخی ، هیچ هجوم وبورشی نتوانسته است این رشته را از همبگسلد. فرهنگ ایرانی یکپارچه و یکدست است . قبل از اسلام و بعد ازاسلامش بهم‌پیوسته است . شما شاید تنها ملتی باشید که آداب ورسوم چند هزار سال پیش‌نیاکان خود را همچنان نگهداشته‌اید و خلقیات روحی پدرانتان را حفظ کرده‌اید. مردم ایران میراث داران خوبی‌بوده‌اند وبجرات میتوانم بگویم که درامانت خیانت‌نکرده‌اند.

نلسون‌فرای : روستائیان ایران ، پاسداران فرهنگ بستی پیش از اسلام هستند .

اگر می‌بینید فرهنگ ایرانی را به فرهنگ پیش از مسلمانی و پس‌از آن تقسیم‌میکنند تنها بخاطر سادمتر شدن تحقیق در این فرهنگ غول‌آساست و این بدان معنی نیست که محتوی فرهنگ ایرانی قبل از اسلام با محتوی همین فرهنگ پس از اسلام تفاوت‌های جوهری دارد.

فرهنگ ایرانی مثل یک زنجیر است ، همه حلقه‌هایش بهم پیوسته و مرتبط است .

من بخاطر رشته‌تحقیقاتی‌ام تعلق‌خاطری به‌ادیان ایران بویژه دیانت زرتشتی دارم وبگمان من آنچه زرتشت آورده است هم یک ایدئولوژی است هم یک اخلاق وهم یک دیانت و بعبارت درست‌تر ترکیبی است از همه اینها . در کشور شما ارمنی ، زرتشتی و مسلمان همه در کنارهم زندگی میکنند و تاریخ کشور شما کمتر داستانگوی جنگهای‌مذهبی داخلی است. میدانید چرا ؟ برای اینکه همه این دیانت‌ها پوششی از فرهنگ مشترک ایرانی دارد و فرهنگ ملی‌شما همه ادیان را باهم هماهنگی داده است.

● آیا در روحیه ایرانیان امروز عناصر فرهنگی پیش از اسلام جای‌بیشتری را اشغال کرده است یا عناصر فرهنگی‌پس از اسلام.

نلسون فرای : بطورکلی عناصرفرهنگی پیش از اسلام در روحیه مردم ایران پابرجاتر بوده . شما نوروز ، مهرگان و سده سایر جشنهای باستانی‌تان را زنده نگاهداشته‌اید هنوز بسیاری از چیزهائی‌که در گذشته‌های دور برای نیاکانتان مقدس بوده است برایتان جتبه پاکی و تقدس دارد. اما از اینکه بگذریم باید بگویم‌عناصر فرهنگی بعد از اسلام در روحیه‌شهرنشینان ایران تاثیر بیشتری بجای گذاشته وعناصر فرهنگی پیش از اسلام در جان و دل روستائیان و ایل‌نشینان سرزمین شما پابر جای مانده است‌وبهمین دلیل من‌روستائیان ایرانی را میراث داران فرهنگ باستانی ایران می‌شمارم.

باین دلیل است‌که فکر میکنم‌دردین‌زرتشتی وادبیات ایرانی بیش از اسلام کشاورزی وزراعت اهمیت بیشتری داشته درحالیکه دین اسلام آمیخته است بانگرشهای تجاری وبازرگانی به این واسطه دین اسلام دین شهرنشینی و دین زرنشتی بیشتر یک‌آئین وابسته به نظامهای کشاورزی است .

ایران وهجوم تمدن غرب

● شما گفتید فرهنگ ایرانی فرهنگی بوده است که همواره فرهنگهای مهاجم‌را در خود حل کرده است ، فکر میکنید در برابر هجوم فرهنگ غربی فرهنگ‌ملی ما چه وضعی خواهد داشت؟

نلسون‌فرای : اگر گذشته تاریخی این فرهنگ را ملاک استنتاج قراردهیم باید بپذیریم که فرهنگ غربی نیز فرهنگ شمارا بزانو درنخواهد آورد . من فکر میکنم سرانجام فرهنگ شما ویژگی انعطاف‌پذیری و حلالیت خود را در اینمورد نیز آشکار کند . شما ابزارها را از غرب گرفته‌اید و این کار خوبی است اما فرهنگ شما این ابزارها را به تملک خویش درمی‌آورد و به آنها بار فرهنگی نوینی میدهد .

مثلا برای ساختن فیلم سینماگران شمااز ابزار های غربی بهره گرفته‌اند وتکنیکهای غربی رانیز در ساختن آن بکاربرده‌اند اما محصول هنری که بدست آمده یک‌اثراصیل هنری است شما میتوانید همین شیوه رادر مورد تمام زمینه های فرهنگی بکاربندید . این خاصیت جوهری فرهنگی شماست .

● آیا اجزاء فرهنگ ایرانی باهم‌تناسب وهم‌آهنگی‌دارند؟

فرای : فرهنگ ایرانی در گذشته درتمام زمینه‌هاتعالی‌طلب بوده است. هنرمعماری شما ، ادبیات مینیاتور ، حتی پیکرتراشی‌و موسیقی تان نیز با یکدیگر هم‌آهنگی تامی دارد . اما ادبیات سرزمین‌شمااز‌همه‌اجزاء فرهنگی دیگرتان غنی‌تر ، نیرومند ومتنوع‌تر است .

ابن‌خلدون درست گفته است :

دولت بدست ترکان ودیانت بدست‌تازیان وادب بدست ایرانیان به کمال تعالی‌رسیده است .

فرهنگ شما فرهنگی تنوع‌طلب است . گرایش‌به‌پدیدآوردن مجموعه‌ها وکلکسیونها در کشور شما از تمام کشورهای خاورمیانه بیشتر است در ایران گروه کثیری رامی شناسیم که به گردآوری‌کلکسیونهای‌گوناگون از نقاشیها ، سکه‌ها، تمبرها ، تسبیحها ، سنگ‌ها ، کتابها و صفحات موسیقی و ... سرگرم‌اند . در حالیکه در مصر یالبنان یا ترکیه این گرایش به این شهرت به چشم نمیخورد . درگذشته نیز این تنوع طلبی در مردم ایران وجود داشته است .

درنسخه های خطی می بینم نظم و نثر حکایت و تمثیل نقاشی و تذهیب همه بهم آمیخته است ودر بناهای باستانی بازهم آمیزه‌ای از شعر و نثر نقاشی و پیکرتراشی رامشاهده میکنیم .

خلاصه اینکه فرهنگ ایرانی مثل سفره ایرانی رنگین است .

جغرافیای فرهنگی ایران

چرا در مجمع جریانهای ادبی آسیای مرکزی شرکت کرده‌اید ؟

نلسون‌فرای : من شیفته فرهنگ ایرانی هستم و چون از دیدگاه فرهنگی به مسائل نگاه میکنم برایم ایران منحصر به ایران و استانهای دیگر کشور شما نیست . ایران برای من مجموعه‌ای‌ازسرزمینهای‌افغانستان، تاجیکستان ، ترکیه و هرجای دیگری که فرهنگ ایرانی بود و نمودی داشته ودارد معنی میدهد و فکر میکنم ایران فشنگی داشته‌باشم .

آقای نلسون‌فرای علاوه براینکه فارسی‌را شیرین و گرم تکلم میکند به زبان عربی‌نیز

بقیه در صفحه ۴۹

جدول های اطلاعات

شماره ۹۰۶۷

افقی :

۱ـ از جهانگردان بنام جهان که سری‌هم به ایران زده بود ـ آنچه پوشیدنی است ـ ۲ـ یکی از سیگارهای وطنی ـ هنگام وزمان هر چیز ـ آنچه باعث نفخ معده شود ـ ۳ـ دروقت درد زایمان بسراغش میروند ـ طایفه ایرانی ـ زهردر بزندان‌دارد ـ حاجی حتما آنجا هم رفته ٤ـ واحدی در سطح ـ از رودخانه های اروپائی ـ آسوده و بی‌قید ـ از غنیمت شمردنی ها ـ سنگی که در سختی ضرب المثل است ـ نقطه مقابل نشد ـ کشور عربی دو قسمت شده ٦ـ از نواحی شمیران ـ در کافه رستوران خدمت می کند ـ خرد و ناچیز ۷ـ در شب معینی می‌سوزانند ـ طاقچه بالا ـ تکخال ورق ـ شایسته و سزاوار ۸ـ نور اندک ـ دردل ترسو زودتر خانه میکند ـ پارچه فروش ـ نقش هنرپیشه ۹ـ ماه گرماخیز ـ خوردن آنرا از مردم آزاری بهتر دانسته‌اند !ـ نفس‌انسانی آنرا می‌پذیرد ـ از بادهای خطرناک ۱۰ـ حرف عصای وارونه ـ اصرار کردن‌درکاری ـ از پارچه های گرانقیمت ۱۱ـ محصولی که با آب باران عمل آمده باشد ـ بلی به زبان آلمانی ـ فلانی۱۲ـ ازغزال‌خوشتراست ـ قاعدتاهممجا باید جلوتر ازدیگران باشد ـ از برنامه های تلویزیونی ـ فلزیست ۱۳ـ مسافتی که تیر می پیماید تا به هدف برسد ـ زنگ کاروان ـ معمولا سر بزنگاه میگیرند ـ نیستی و نابودی ۱٤ـ از گیاهانی که بداشتن خواص بیشماری شهره شده ـ ثابت نیست ـ نیستی و نابودی ۱۵ـ حتما نشان هم ندارد ـ نویسنده‌مکتاب آدم خانه بدوش .

عمودی :

۱ـ از نواحی دامغان که‌جنگی بهمین نام در آنجا رخ داد ـ کتابی‌از گورکی ۲ـ سرشماری ـ طویلترین چاه است ـ فرانسوی‌تشکر میکند۳ـ احتیاجی به لگام ندارد ـ پسندیده ـ جوانمرد به خاک‌سپردن ٤ـ پریشان وآشفته نیست ـ بزرگ قوم ـ از کلمات نفی ۵ـ حرف تعجب ـ جنس زمخت ـ فراعنه مصر سه تا ساختند ـ همسر موسیو است ٦ـ حلال‌مشکلاتش دانید ـ مایه حیات ـ از کلمات ندا ـ آشفتگی و درهمی‌اوضاع ۷ـ با آن درمان درد میکنند ـ رودی در مرز ـ اگر دانا نباشد با کور چه فرقش ؟ ۸ـ کلمه نفی ـ بزرگوارتر ـ راه رفتن‌از سرناز و کرشمه ـ پسوند مانند ۹ـ بندگان خدا ـ مار آدم‌خوار ـ فرمانده سپاه ۱۰ـ صدای کلفت در موسیقی ـ گلی که ادای زیادی دارد ـ شراب ـ گاهی براثر عصبانیت سینه چنین کنند ۱۱ـ یکی از عوامل پیشرفت کار است ـ حشره شبگرد ـ غذای‌شل وول ـ برهنه ۱۲ـ دوستی‌و محبت ـ صاحب کتاب ایلیار ـ روز تولد راگویند ۱۳ـ از معروفترین شهر های عربی ـ درخشان و نورانی ـ نیم صدای پیشی ـ از یار انتظار دارند ! ۱٤ـ شیرمگیاه در آن جریان دارد ـ حرفش‌را کسی به آسانی نمی‌پذیرد !ـ نقاشی که در زمان ساسانیان ادعای پیامبری داشت ۱۵ـ بخشندگی و ارجمندی ـ از پادشاهان ایرانی که ملکشاه سلجوقی فرزندش بود.

حل جدول شماره ۹۰٦٦

	۱	۲	۳	٤	۵	٦	۷	۸	۹	۱۰	۱۱	۱۲	۱۳	۱٤	۱۵
۱	ب	ا	ک	ا	ر	■	ن	ا	ب	■	ا	ک	ا	ر	■
۲	ا	ر	ا	■	ا	ن	ا	■	ا	ر	ا	■	ن	ا	ر
۳	ن	ا	ن	ا	ن	ا	■	ن	ا	ن	■	ن	ا	ن	ا
٤	■	ن	ا	ر	■	■	ن	ا	ر	■	ن	ا	ر	■	■
۵	ن	ا	ر	■	ن	ا	ر	■	■	ن	ا	ر	■	ن	ا
٦	ا	ر	■	ن	ا	ر	■	ن	ا	ر	■	■	ن	ا	ر
۷	ر	■	ن	ا	ر	■	ن	ا	ر	■	ن	ا	ر	■	ن
۸	■	ن	ا	ر	■	ن	ا	ر	■	ن	ا	ر	■	ن	ا
۹	ن	ا	ر	■	ن	ا	ر	■	ن	ا	ر	■	ن	ا	ر
۱۰	ا	ر	■	ن	ا	ر	■	ن	ا	ر	■	ن	ا	ر	■
۱۱	ر	■	ن	ا	ر	■	ن	ا	ر	■	ن	ا	ر	■	ن
۱۲	■	ن	ا	ر	■	ن	ا	ر	■	ن	ا	ر	■	ن	ا
۱۳	ن	ا	ر	■	ن	ا	ر	■	ن	ا	ر	■	ن	ا	ر
۱٤	ا	ر	■	ن	ا	ر	■	ن	ا	ر	■	ن	ا	ر	■
۱۵	ر	■	ن	ا	ر	■	ن	ا	ر	■	ن	ا	ر	■	ن

جدول ویژه شماره ۴۲۷

افقی :

۱ـ قسمتی از کتاب‌مقدس زرتشتیها که شامل‌نیایشها و دعاهای مخصوص جشنها و مراسم مذهبی است ـ از گیاهان زینتی ۲ـ کلمه‌ای ـ یقین و اعتقاد ـ دستگاه مهمی در تلویزیون که دربودجه آوردن تصویر نقش حساسی دارد ۳ـ دهاء و زیرکی ـ درجه بلندی و کوتاهی صدا ـ نزدیکی ـ وسیله گرفتاری است ٤ـ علامت جمع ـ آزاد و رها ـ از کشور های کوچک اروپائی ـ بلی بزبان روسی ۵ـ کارش تیمار حیوانات است ـ روزی‌که گذشت ـ قره قروت ٦ـ آراسته شده ـ عقربش کاری میزند !ـ پیرو فرتوت ۷ـ بت‌پرستی ـ از آلات طرب ـ نهم باران ـ توانائی ۸ـ سفید در لفظ ترکان ـ نام دیگر حنا ـ مردبا‌ایمان‌وبردبار‌بخردودانا ۹ـ نخی درپارچه ـ پسوند مانند ـ گل بنفشه ـ ورقه نازک فلزدر آزمایشگاه ۱۰ـ وسعت دادن ـ شاعر ساختن باآنرا توصیه‌کرده بود ـ اسب سوار ۱۱ـ کلاهخود ـ عیب‌و عار ـ ریش در لفظ ترکی ۱۲ـ قورباغه ـ از تاریخ نگاران معروف که پدر مورخین لقب‌گرفته ـ واحدی در وزن ـ شکم گنده ترین شیشه ۱۳ـ کلمات نامفهوم که بیمار زیرلب میگوید ـ آزاد و رها ـ از درکشیدنیها ـ علمش‌ذاتی است ۱٤ـ کتابی از پاسکال ـ دل از کفش ربوده‌اند ـ قسمت سکسی با ۱۵ـ از گیاهان خورشی ـ یکی از میادین دیدنی پاریس .

عمودی:

۱ـ اثری از داستایوسکی ـ یکی ازخبرگزاریهای‌مشهور جهان ۲ـ پسر در زبان گیلانی ـ ظرف پلو ـ بس باشد ۳ـ خانه ـ بره ازبی‌آن‌میدود ـ سخت‌ومحکم ـ پسندیده و خوب ٤ـ ازنویسندگان آمریکائی که اکثر نوشته هایش را با نام مستعار منتشر میکردو «داروی‌محبت» یکی‌ازنوشته‌های اوست ـ یکدسته موی کنار‌پیشانی ـ خدای خورشید درمصر قدیم ۵ـ از ماههای رومی ـ لنگه‌بار ـ زادگاه‌نابلئون ـ دالان‌خانه٦ـ مخترع ماشین بخار ـ پشت‌سرهم ـ عاشق بیچاره باید آنرا بکشد !ـ واحد سنجش مقدار برقی که مصرف میشود ۷ـ حمام ژاپنی ـ از انواع لباس‌بلند ـ ماتریالیست به آن معتقد است ۸ـ علامت صفت تفضیلی ـ پنبه زن ـ در چرخ خیاطی نخ به دور آن می‌پیچد ـ آش ۹ـ یکی‌ازنام‌های حضرت حق ـ آشکارشدن ـ دین داری ۱۰ـ داخل ـ هوای گرم ـ آخرین بازمانده نازیها ـ کمک و یاری ۱۱ـ از آهنگسازان قرن نوزدهم آلمان ـ پارچه‌ایست ـ در کمر است ـ حرف شرط ۱۲ـ معشوقه ـ پول خارجی ـ نقاش مشهور دوره رنسانس ایتالیا که از او تابلوهای زیبائی بیادگار مانده ۱۳ـ میل خاطر ـ شکاف نوک‌قلم ـ حیوان بارکش ـ سانگ جرس ۱٤ـ در معدنوعی از آن ترشح‌میشود تاغذا هضم شود ـ پنیر تازه ـ لبه چیزی ۱۵ـ معشوقه را هم گفته‌اند ـ یکی‌از بشرهای اولیه که بعد از انسان هایدلبرگ اسکلتش را یافتند .

حل جدول شماره ۴۲٦

	۱	۲	۳	٤	۵	٦	۷	۸	۹	۱۰	۱۱	۱۲	۱۳	۱٤	۱۵
۱	ر	ا	ک	و	ل	■	ف	ا	ر	■	ن	ا	س	ا	ر
۲	ا	ر	ا	■	ا	ن	ا	■	ا	ر	ا	■	ا	ر	ا
۳	ن	ا	ن	ا	ن	ا	■	ن	ا	ن	■	ن	ا	ن	ا
٤	■	ن	ا	ر	■	■	ن	ا	ر	■	ن	ا	ر	■	■
۵	ن	ا	ر	■	ن	ا	ر	■	■	ن	ا	ر	■	ن	ا
٦	ا	ر	■	ن	ا	ر	■	ن	ا	ر	■	■	ن	ا	ر
۷	ر	■	ن	ا	ر	■	ن	ا	ر	■	ن	ا	ر	■	ن
۸	■	ن	ا	ر	■	ن	ا	ر	■	ن	ا	ر	■	ن	ا
۹	ن	ا	ر	■	ن	ا	ر	■	ن	ا	ر	■	ن	ا	ر
۱۰	ا	ر	■	ن	ا	ر	■	ن	ا	ر	■	ن	ا	ر	■
۱۱	ر	■	ن	ا	ر	■	ن	ا	ر	■	ن	ا	ر	■	ن
۱۲	■	ن	ا	ر	■	ن	ا	ر	■	ن	ا	ر	■	ن	ا
۱۳	ن	ا	ر	■	ن	ا	ر	■	ن	ا	ر	■	ن	ا	ر
۱٤	ا	ر	■	ن	ا	ر	■	ن	ا	ر	■	ن	ا	ر	■
۱۵	ت	و	س	ک	ا	ن	ی	■	ن	ا	ر	■	ن	ا	ر

تلویزیون

برنامه اول کانال ۷

چهارشنبه

۱۷ـ۳۰ اخبار
۱۷ـ۳۷ برنامه روستائیان
۱۸ـ۰۰ برنامه آموزشی
۱۸ـ۳۰ برادران آزمونه
۱۹ـ۰۰ یکی‌بود یکی‌نبود
۱۹ـ۱۵ عروسی درشیبان
۱۹ـ٤۵ گزینش دانشجو
۲۰ـ۰۰ مشروح اخبار
۲۰ـ۳۵ آغازی در پایان
۲۱ـ۲۰ روزهای زندگی
۲۱ـ٤۵ آقای مربوطه
۲۱ـ۵۰ در راه
۲۲ـ۵۰ موسیقی ایرانی

نیمروز پنجشنبه

۱۲ـ۰۰ اخبار
۱۲ـ۰۵ مستند
۱۲ـ۵۰ شعبده‌باز
۱۳ـ٤۵ ترانه‌های محلی
۱٤ـ۰۰ اخبار

برنامه دوم کانال ۹

چهارشنبه

۱۹ـ۰۰ موسیقی و تصویر
۱۹ـ۳۰ اتاق اخبار
۱۹ـ۳۵ لحظه‌های بحرانی
۲۰ـ۲۵ مرزهای‌دانش
۲۱ـ۰۰ اخبار از برنامه دوم
۲۱ـ۳۰ موسیقی کلاسیک
۲۲ـ۰٦ سریال سینمائی : مرد یکمیلیون دلاری»

تلویزیون آموزشی

بخش‌دوم برنامه چهارشنبه

۱۹ـ۰۰ انگلیسی سال دوم

برنامه پنجشنبه

۱٤ـ۳۰ خیابان سسامی
۱۵ـ۰۰ فیلم مستند

تلویزیون امریکا

چهارشنبه

۱٦ـ۰۵ خیابان سسام
۱٦ـ۵۵ اداره برق
۱۷ـ۲۵ وایت‌ارب
۱۷ـ۵۰ کاپیتان فاتوم
۱۸ـ۰۰ اخبار
۱۸ـ۳۰ یادداشت برنامه‌ها
۱۸ـ٤۵ بازی‌جدید ازدواج
۱۹ـ۰۵ اتاق ۲۲۲
۱۹ـ۳۵ کلبه کوچک
۲۰ـ۲۰ واریته
۲۱ـ۱۰ دیکهاول
۲۲ـ۰۰ آخرین اخبار
۲۲ـ۱۵ فیلم سینمائی
۲۳ـ۳۰ خانه شماره ۹۰

سینما کسری : اژدها وارد میشود

برنامه سینماها

تماشای فیلمهائی که باعلامت(×) مشخص‌شده برای اشخاص کمتر از ۱۸ سال ممنوع است

★ اژدها وارد میشود ـ رنگی ـ بروسلی
کسری (۸۲٦۹۳۹) ۱۰ـ۱۲ـ۲ـ٤ـ٦ـ۸ـ۱۰

★ این فرار مرگبار ـ رنگی ـ استیومکوئین
امپایر (٦۳۹٤۲) ۱۱ـ۱۵ر۱ـ۳۰ر۳ـ۳۰ر۵ـ۷ر۳۰ـ۹ر٤۵

★ اسلحه بزرگ ـ جلاد
البرز (۳۰٤۲۵۸) ۳۰ر۸ـ۳۰ر۱۲ـ٤ر۳۰ـ۸ر۳۰

★ امان ـ رنگی ـ سارابانو
آسمان‌آبی (۳٤۱٦٦۸) ۹ـ۱۱ـ۱ـ۳ـ۵ـ۷ـ۹

★ بنیاد ـ رنگی ـ پرانشاتروگان‌سینما
همای (۳۱۱٦٦۹) ۳۰ر۱۰ـ۳۰ر۲ـ۳۰ر٤ـ٦ر۳۰ـ۸ر۳۰

★ پاپیون ـ رنگی ـ استیومکوئین
شهرتماشا (۹۲۸٦۸٦) ۱۵ر۱۱ـ۲ـ٤۵ر٤ـ۳۰ر۷ـ۱۵ر۱۰

★ (×) تنهامردی که‌میتونه ـ رنگی ـ لی‌لاوسون
دیاموند(۸۲۸٤۰۰)۱۵ر۱۱ـ۱۵ر۱ـ۳۰ر۳ـ۳۰ر۵ـ۷ر۳۰ـ۹ر٤۵

★ تسویه‌گر ـ سینماسکوپ ـ رنگی
سهیلا (۳۱٦٤۲٤) ۳۰ر۱۰ـ۳۰ر۲ـ٤ر۳۰ـ٦ر۳۰ـ۸ر

پلازا (٤٤۲۵۵) ۱۵ر۱۱ـ۱۵ر۳ـ۱۵ر۵ـ۱۵ر۷ـ۹ر۱۵

مراد (۷۵۳۳۸۲) ۹ـ۱۱ـ۱ـ۳ـ۵ـ۷ـ۹

ناهید (۳٤۹۵۰۹) ۱۰ـ۱۲ـ۲ـ٤ـ٦ـ۸

ری (۵۲۲۵۷۸) ۹ـ۱۱ـ۱ـ۳ـ۵ـ۷ـ۹

داریوش (۵۲٦۲٦۵) ۳۰ر۱۰ـ۳۰ر۲ـ۳۰ر٤ـ۳۰ر٦ـ۸ر۳۰

★ خشن‌ها ـ رنگی ـ لی‌ماروین ـ ریچاردبرتن
آتلانتیک (٦۲۷۱۷۱) ۱۵ر۱۱ـ۳۰ر۱ـ۳۰ر۳ـ۳۰ر۵ـ۷ر۳۰ـ ۹ر۳۰

★ خانم و آقای دراکولا ـ رنگی ـ دیویدنیون
شهرقصه (٦۲۷۲۹۰) ۱۱ـ۲ـ٤ـ٦ـ۸ـ۱۰

★ دوستی ببر ورابینسون کروزر ـ رنگی
سینموند (٤۸۳۲۲) ۱۱ـ۳ـ۵ـ۷ـ۹

★ جنجال در پاریس ـ رنگی ـ ژاکدوفیلو
پارامونت (٤۸۳۲۱) ۱۵ر۱۱ـ۳۰ر۳ـ۳۰ر۵ـ۷ر۳۰ـ۹ر

★ جدال با سه مرد آهنین ـ شکار سایه
نادر (۳۱٤٤۹۵) ۳۰ر۱۰ـ ۳۰ر۲ـ ٤ر۳۰ـ ٦ر۳۰ـ ۸ر

★ راز آفرینش ـ رنگی ـ سینماسکوپ
آریا (۳۱۹۸۸٤) ۹ـ۱۱ـ۱ـ۳ـ۵ـ۷ـ۹

★ سفر بی‌پایان ـ رنگی ـ سوفیالورن ـ ریچاردبرتن
رادیوسیتی (٤۳۳۲۰) ۳۰ر۱۱ـ۳۰ر۳ـ۵ر۳۰ـ۷ر۳۰ـ۹ر

★ سپیددندان ـ رنگی ـ فرانکونرو
گلدن‌سیتی (٦٦۳۲٦۹) ۳۰ر۱۱ـ۳۰ر۱ـ۳۰ر۳ـ۳۰ر۵ـ۷ر۳۰ـ ۹ر٤۵

★ سنگها وزنگوله‌ها ـ رنگی ـ درمندرا ـ همالینی
حافظ (۳۹۱۰۷٤) ۳۰ر۱۰ـ۲ر۳۰ـ۲ـ۳۰ر٤ـ۳۰ر٦ـ۸ر۳۰

★ سه‌مرد در راه سخت ـ رنگی ـ جیمبراون
تاج (۳۱۳۸٦٤) ۱۰ـ۱۲ـ۲ـ٤ـ٦ـ۸ـ۱۰

★ سرحد قدرت ـ سینماسکوپ ـ رنگی
پارک (۳۱۹٦۳۷) ۹ـ۱۱ـ۱ـ۳ـ۵ـ۷ـ۹

★ شب زفاف شیاطین ـ اسکوپ ـ رنگی
مازستیک (٦٦۸٤٦۱) ۱۱ـ ۱ـ ۳ـ ۵ـ ۱۵ر۷ـ ۹ر۱۵

★ طبیعت بیجان ـ سهراب شهیدثالث
کابری (۹۲۸٤۰۱) ۱۱ـ۳ـ۵ـ۷ـ۱۵ر۹

★ فولکس سحرآمیز ـ رنگی ـ رابرت مارک
ریولی (۷۵۷۷۷۷) ۱۱ـ ۱۵ر۱ـ ۳۰ر۵ـ ۷ر۳۰ـ ۹ر٤۵

★ قسم ـ بیک‌ایمانوردی ـ نوری کسرائی
نیاگارا (٦٦۵۳۰۷) ۱۱ـ۳ـ۵ـ۷ر۳۰ـ۹ر٤۵

رکس (۳۱۵۲۹۳) ۳۰ر۱۰ـ۳۰ر۲ـ۳۰ر٤ـ۳۰ر٦ـ۸ر۳۰

میامی (۷۵٤۳۲۹) ۱۱ـ۱ـ۳ـ۵ـ۷ـ۹

الوند (۳۵٦۵۳۸) ۱۰ـ۱۲ـ۲ـ٤ـ٦ـ۸

کیهان (۵٤٦۳٦۰) ۹ـ۱۱ـ۱ـ۳ـ۵ـ۷ـ۹

مارلیک (۹٦۳۱۱٦) ۹ـ۱۱ـ۱ـ۳ـ۵ـ۷ـ۹

اسکار (۹۲۰۸۸۸) ۱۰ـ۱۲ـ۲ـ٤ـ٦ـ۸

ارانوس (۲۷۹۷۱) ۳۰ر۱۰ـ۲ر۳۰ـ۲ـ۳۰ر٤ـ۳۰ر٦ـ۸ر۳۰

شهرام (۸٤٤۵٤۹) ۹ـ۱۱ـ۱ـ۳ـ۵ـ۷ـ۹

سیلوانا (۳٦۳۷۳۷) ۳۰ر۱۰ـ۲۳۰ـ۳۰ر٤ـ۳۰ر٦ـ۸ر۳۰

سیلورسیتی (۸٦۱۲۰۵) ۱۰ـ۳۰ر۲ـ۳۰ر٤ـ۳۰ر٦ـ۸ر۳۰

★ اسارت بخاطر آزادی ـ رنگی ـ پل‌نیومن
گلدیس (٦۲۸۷۱۳) ۳۰ر۱ـ۳۰ر۳ـ۳۰ر۵ـ۷ر۳۰

★ تیرانداز ـ رنگی ـ منوچهر وثوق ـ آرام
آسیا (٤۲۹۰٦) ۱۱ـ۱ـ۳ـ۵ـ۱۵ر۷ـ۹ر۳۰

اروپا (۳۰۳۱۷۹) ۳۰ر۱۰ـ۳۰ر۲ـ۳۰ر٤ـ۳۰ر٦ـ۸ر۳۰

مولن‌روژ (۷۵۲۹۲۹) ۱۱ـ۱ـ۳ـ۵ـ۷ـ۹

شهوند (۳۵٤۰٤۰) ۳۰ر۱۰ـ۳۰ر۲ـ۳۰ر٤ـ۳۰ر٦ـ۸ر۳۰

لیدو (۹۵۱۲۸۲) ۱۰ـ۱۲ـ۲ـ٤ـ٦ـ۸

نپتون (۷٦۰۱۳٦) ۹ـ۱۱ـ۱ـ۳ـ۵ـ۷ـ۹

ژاله (۳۰٤۱۲۰) ۳۰ر۱۰ـ۳۰ر۲ـ۳۰ر٤ـ۳۰ر٦ـ۸ر۳۰

توسکا (۵۳۹۵٤٤) ۳۰ر۱۰ـ۳۰ر۲ـ۳۰ر٤ـ۳۰ر٦ـ۸ر۳۰

المپیا (۹۲٦۷۹۷) ۴۵ر۱۰ـ۱ـ۳ـ۵ـ۷ـ۹

باسارگاد (۳٤۲۷۸۲) ۹ـ۱۱ـ۱ـ۳ـ۵ـ۷ـ۹

چرخ‌فلک (۹۵۰۵۵۸) ۱۰ـ۱۲ـ۲ـ٤ـ٦ـ۸

شرق (۵۳٤۰۲٤) ۳۰ر۱۰ـ۳۰ر۲ـ۳۰ر٤ـ۳۰ر٦ـ۸ر۳۰

★ مشگی ـ بهمن مفید ـ ملوسک ـ فیروز
اونیورسال (۹۲٦۹۵۳) ۱۱ـ۱ـ۳ـ۵ـ۱۵ر۷ـ۹ر۳۰

پاسیفیک (۷۵۳۳۱۱) ۱۵ر۱۱ـ۳۰ر۳ـ۳۰ر۵ـ۷ر۳۰ـ۹ر

ایران (۳۱٦۳۰٤) ۳۰ر۱۰ـ۲۰ر۲ـ۳۰ر٤ـ۳۰ر٦ـ۸ر۳۰

ساینا (۳۵۲٤٤۲) ۱۰ـ۱۲ـ۲ـ٤ـ٦ـ۸ـ۱۰

تیسفون (۹۵۸۸۸۲) ۹ـ۱۱ـ۱ـ۳ـ۵ـ۷ـ۹

رنگین‌کمان (۷۵٦۷٦۰) ۹ـ۱۱ـ۱ـ۳ـ۵ـ۷ـ۹

موناکو (۷۹۵۰۹٦) ۹ـ۱۱ـ۱ـ۳ـ۵ـ۷ـ۹

پرسپولیس (۵۳۸۰۸۱) ۱۰ـ۱۲ـ۲ـ٤ـ٦ـ۸

کارون (۹۵۵۱٦۵) ۳۰ر۱۰ـ۲۰ر۲ـ۳۰ر٤ـ۳۰ر٦ـ۸ر۳۰

دریا (۳٤۱۷٤٦) ۹ـ۱۱ـ۱ـ۳ـ۵ـ۷ـ۹

آستارا (۸۷٤۰۲۲) ۳۰ر۱۰ـ۲۰ر۲ـ۳۰ر٤ـ۳۰ر٦ـ۸ر۳۰

★ نخله‌ها برمی‌گردند ـ رنگی ـ گروه شارلو
پولیدور (٤۲٦۳۱) ۳۰ر۱۱ـ۳۰ر۱ـ۳۰ر۳ـ۳۰ر۵ـ۷ر۳۰ـ۹ر

★ باران مرگ ـ رنگی ـ کریستوفرجرج
سانترال (۹۲۸٦۸٦) ۱۱ـ۱ـ۳ـ۵ـ۷ـ۱۵ر۹

متروپل (۳۱۹٤۱۰) ۹ـ۱۱ـ۱ـ۳ـ۵ـ۷ـ۹

رویال (۸۲۹۷۸۵) ۱۰ـ۱۲ـ۲ـ٤ـ٦ـ۸ـ۱۰

★ نبرد با دوزخیان ـ سینماسکوپ ـ رنگی
دروازه‌طلائی (۳۵۲۱٦۰) ۱۵ر۹ـ۱۵ر۱۱ـ۱۵ر۱ـ۳ر۱۵ـ۰ر۱۵ـ۷ر۱۵ـ۹ر۳۰

★ رگبار مر

۱۳۰ هزار نفر مأمور اخذ و شمارش آراء شدند

۱۳۰ هزار نفر در کادر ستاد انتخابات در سراسر کشور قرائت و اخذ آرای انتخابات را انجام میدهند.

از این عده ۱۳ هزار نفر در تهران و ۱۱۸ هزار نفر در شهرستانها برانجام انتخابات نظارت میکنند.

پس از اتمام اخذ رای در ساعت ۲۴ روز جمعه ۳۰ خرداد ماه ۱۳۵۴، قرائت و شمارش آرا در حوزه های انتخاباتی آغاز می ـ شود.

در هر یك از حوزه هـای انتخاباتی پس از باز کردن جعبه های اخذ رای در حضور ۹ نفر اعضای هیات نظارت ابتدا تعداد آرا با تعداد کارتهای الکترال مطابقت داده میشود.

پس از مطابقت، قرائت و شمارش آرا آغاز میشود و منشی های هر یك از حوزه های انتخاباتی آرا را یادداشت می کنند.

پس از اتمام قرائت و شمارش آرا، گزارش شمارش آرا به انجمن های نظارت فرعی فرستاده می ـ شود.

انجمن های نظارت فرعی نیز نتیجه را به انجمن های اصلی ارسال میدارند و اسامی نمایندگان از طریق این انجمن ها به مرکز مخابره میشود و در انجمن نظارت مرکزی رسما اسامی نمایندگان مجلسین اعلام میگردد.

همچنین در هر یك از حوزه های اخذ رای پس از اتمام قرائت و شمارش آرا، ورقه های رای دوباره به صندوق های آرا ریخته و صندوقها لاك و مهرمی ـ گردند.

صدور کارت الکترال از ساعت ۹ امشب در شهرستان ها، و از نیمه شب در تهران ، کرج ، شهریور شمیران متوقف خواهد شد. تا ساعت ۷ بامداد جمعه که اخذ رای آغاز میشود هیچگونه فعالیت انتخاباتی انجام نمیشود، و از این ساعت اخذرای در سراسر کشور آغاز خواهد شد و تا ساعت ۲۴ جمعه ادامه می یابد .

پایان زمان اخذ رای برای ساکنین تهران، کرج ، شهری و شمیران ساعت ۲۴ و برای بقیه مردم کشور ساعت ۲۱ جمعه است .

امروز آقای هویدا نخست وزیر و دبیر کل حزب رستاخیز ملت ایران آخرین سفر انتخاباتی خود را آغاز کرد. وی که به مازندران رفته در میتینگ مردم ساری شرکت کرد ، و قرار است بعداز ظهر نیز در میتینگ انتخاباتی مردم بابل شرکت کند. نخست وزیر پس از پایان آخرین نطق انتخاباتی خود در بابل برای یک استراحت ۴۰ ساعته ویلای شخصی خود به نوشهر میرود و عصر جمعه برای دادن رای به تهران مراجعت میکند .

نخستین آزمون سیاسی

نخست وزیر دیروز عصر در میتینگ انتخاباتی مردم شمیران شرکت جست برنامه حمایت دولت ازمصرف کننده را تشریح کرد.

دبیر کل حزب رستاخیز ملت ایران گفت : انتخابات روزجمعه نخستین آزمون سیاسی حزب رستاخیز ملت ایران است و ازاین رو باید تمام قوای ملت ـ برای شرکت در این انتخابات بسیج شود .

آقای هویدا اضافه کرد: مردم امروز احساس میکنند که در تصمیم گیری شریکند و تصمیم و رای آنهاست که سرنوشت انتخابات را تعیین میکند . دبیر کل حزب رستاخیز ملت ایران برای چندمین بار تاکید کرد که نه دولت و نه حزب رستاخیز ملت ایران هیچیک نظر بخصوصی روی کاندیداها ندارند و معتقدند هرکدام از آنها که انتخاب شوند میتوانند وظیفه خدمتگزاری درپارلمان را به نحو احسن انجام دهند. ولی این رای مردم است که معلوم خواهد کرد نمایندگان آنها را برای خدمتگزاری در پارلمان مناسبتر تشخیص می دهد .

★ با فکر ایرانی

آقای هویدا از تلاش و کوشش همه افراد ملت اعم از کارگر ـ کشاورز ـ دانشگاهی ـ فرهنگی زنان و اصناف ـ تجلیل کرد و اظهار داشت که رهبری شاهنشاه و تلاش و کوشش فرد فرد ملت ایران است که امروز مملکت ما را باین درجه از پیشرفت و ترقی رسانده است . رشد اقتصادی ۴۳ درصد ایران را با کشور های دیگر مقایسه کنید تا بدانید که چه کار ها با فکر ایرانی و بدست ایرانی در این مملکت ، طی همین مدت کوتاه انجام گرفته است.

هستند کشور هائی که شاید بیش از ما امکانات مالی و انسانی دارند و سرزمینشان سرسبزتر است وکشورشان مساحت بیشتر و رودخانه‌های بیشتر و پرآبتری دارد ، ولی چرا ما با این سرعت به چنین پیشرفت‌هائی دست یافتیم و آنان هنوز دست نیافته‌اند؟ در اینجاست که مسئله عمده یعنی رهبری مطرح میشود . ایران از موهبت رهبری مبتکر و داهی برخوردار است که تصمیم میگیرد و انجام می دهد و این شاهنشاه ما هستند که در مدت کوتاهی کشور ما را از قرون وسطی خارج کردند و به قرن ۲۱ رساندند .

★ توسعه کشاورزی

آقای نخست‌وزیر در بیانات خود توسعه کشاورزی را یکی از هدف های اساسی برنامه های دولت خواند و با اشاره به لزوم تامین رفاه هرچه بیشتر کشاورزان و برخورداری آنها از یک زندگی بهتر اعلام کرد: از آنجا که دولت برای حمایت تولیدات کشاورزی اولویت قائل است باقداماتی در این زمینه دست زده و از جمله به امر

هجوم دیروز مردم تهران به حوزه‌های صدورکارت الکترال به راستی حیرت‌آور بود. ازنخستین ساعات بامداد دیروز تاصبح‌امروز کار صدور کارت الکترال بی‌وقفه ادامه یافت. حوزه‌ها همه تاساعت یک بامداد یکسره کار کردند و تعداد قابل‌توجهی از آن‌ها دیروز رابه‌امروز پیوند دادند وتابامداد امروز واز بامداد تا زمان چاپ روزنامه یکسره کار کردند. کار آنها تا ساعت ۱۲ امشب‌نیز ادامه خواهد یافت . دیشب، شب‌کارانی که درساعات پس از نیمه شب به خانه باز می گشتند یا به محل کار خود می رفتند، ونیز شب زنده‌داران تهران با بهت و حیرت صف‌های درازی از مردم راکه به انتظار گرفتن کارت الکترال ایستاده بودند ، نظاره کردند .

شاهنشاه بمنظور تشویق چندین کاران قیمت خرید چغندر ازتنی ۲۳۰ تومان به ۲۷۰ تومان افزایش داده شده و این نرخ جدید شامل برداشت چغندردرسال ۱۳۵۴ نیز خواهد بود .

★ حمایت مصرف‌کننده

آقای نخست‌وزیر افزود: برای آنکه بتولید کنندگان شکر نیز اجحاف نشود دولت تصمیم‌گرفت نرخ خرید شکررا از کارخانجات از هرکیلو ۲۸ ریال امروزی به ۳۲ ریال برساند وچون حمایت مصرف کننده یکی از برنامه های اساسی دولت است ، مابه‌التفاوت این افزایش را دولت تامین و پرداخت خواهد کرد ، تابمصرف کننده تحمیلی نشود و قندوشکر به قیمت امروزی در اختیارمردم قرار گیرد .

آقای نخست‌وزیر این اقدام را دوراندیشی شاهنشاه و علاقمندی معظم‌له برفاه بیشتر مردم توزیع عادلانه‌تر درآمد ها دانست و اضافه کرد : که مصرف شکردر عرض یک سال اخیر ۲۰ درصد بالا رفته و این نشانه بالا رفتن قدرت خرید مصرف کنندگان است. قیمت ها را همیشه باید با درآمد ها مقایسه کرد . درست است که قیمت ها بالا رفته .ولی درآمد ها نیزافزایش قابل‌توجهی پیدا کرده است . البته مسائل و تنگناهائی مثل مسکن داریم .

★ کمبود مسکن

ما در سال گذشته اشکال عده‌ای از لحاظ‌صالح ساختمانی داشتیم ولی به بینید که امروز درهمین جنوب شهرتهران چه برنامه‌هائی از لحاظ خانه سازی پیاده شده است . امیدواریم با گسترش امکانات ساختمانی و در اختیار گذاشتن زمین هائی در خارج از محدوده به شرکت های تعاونی یا ساختمانی طی چند سال آینده بتوانیم تاحدی کمبود مسکن را برطرف کنیم .

نخست وزیر بکمبود نیروی انسانی اشاره کرد و سپس گفت: جاده های ما امروز جوابگوی واردات ما نیست ودولت در مورد توسعه راهها برنامه‌هائی بمورد اجرا گذاشته‌است .

★ توسعه تشکیلات حزبی

آقای نخست‌وزیر سپس اظهار داشت : کمپس ازپایان انتخابات پارلمانی فعالیت برای توسعه تشکیلات حزبی در سراسر مملکت آغاز خواهد شد. حزب رستاخیز ملت ایران حزبی است، که همه باید باهم آنرا بسازیم و فعالیت آنرا بتمام شهر ها و روستاها بکشانیم . باتجربه‌ای که امسال در انتخابات بدست میاوریم امیدواریم که این اشکال یکوکیل یا چند وکیل برای هر شهر را برطرف کنیم بدین معنی که شهر ها را باید تقسیم بندی کنیم و هر حوزه شهری وکیلی برای خودش انتخاب کند . ما امیدواریم که لایحه انتخابات را طوری پیاده کنیم که در مورد انتخابات انجمن های شهرو شهرستان و استان الگوی صحیحتری داشته باشید. ماهر موقعیکه تقلید نکرده‌ایم موفق بوده‌ایم ولی هر موقعیکه به تقلید دیگران رفته‌ایم توفیقی بدست نیاورده‌ایم. بنابراین همیشه باید با فکر ایرانی و بدست ایرانی کار ها را انجام دهیم.

آقای هویدا ضمن اشاره باشکالات رای‌گیری در انتخابات گفت: ما هم اکنون هفتاد هزار ده داریم و واضح است که نمی‌توانیم در هر دهی یك حوزه انتخاباتی داشته باشیم. بخصوص که ۳۵ هزار واحد از این دهات دارای جمعیتی کمتر از ۲۰۰ نفر هستند و مسافت بین آنها حتی به پانصد متر می رسد ، برای رفع این مشکل ما تمام امکاناتی را که داشتیم در اختیار شرکت های تعاونی روستائی گذاشتیم تا بتوانند مردم دهات را به نزدیکترین دهی که در آن صندوق اخذ رای گذاشته شده است ، ببرند وبعلاوه چون در میان انبوه شرکت کنندگان در انتخابات عده‌ای از روستائیان هنوز ازسواد محروم هستند و شاید نتوانندرای خود را بنویسند برای جلوگیری از هر گونه سوء استفاده احتمالی در هر حوزه اخذ رای دو نفر دانش آموز حاضر خواهند بود تا در صورت تقاضای رای‌دهنده باو در نوشتن رای کمك کنند و ورقه رای را باو تحویل دهند تا شخصا بصندوق بسپارد.

★ نقش معلمین

آقای نخست‌وزیر از مردم بار دیگر دعوت کرد تا از این فرصت کمی که برای گرفتن کارت انتخاباتی باقی مانده است استفاده کنند و کارت بگیرند و روزجمعه در مهلتی که از هفت صبح تا نیمه شب ادامه خواهد داشت به کاندیدا های مورد نظر خود رای بدهند.

نخست‌وزیر در این اجتماع که در سالن کوروش کبیر اداره آموزش وپرورش شمیران تشکیل شده بود ازنقش معلمین در بار آوردن جوانان وطن پرست و شاهدوست تجلیل کرد و گفت : ایرانی که ما بدست این جوانان خواهیم سپرد ایرانی مقتدر و بزرگ خواهد بود و اطمینان دارم که آنها ایرانی را که ما بدانها میسپاریم بهتر از ما اداره خواهند کرد.

★ رشد سیاسی

کریم معتمدی وزیر پست و تلگراف و تلفن دیروز باشرکت در اجتماع طبقات مختلف مردم گیلان که در استانداری این استان ترتیب یافته بود، ضمن دعوت مردم این استان به شرکت در انتخابات گفت : شرکت در انتخابات مجلسین فریضه‌ای میهنی است و رشد سیاسی جامعه متمدن ایران رانمایان میسازد. شاهنشاه آریامهر با صدور فرمان رستاخیز به آرزوی دیرین آنانکه به این مرز وبوم عشق میورزند وجزعظمت وپیشرفت ایران سودایی در سر ندارند به یکباره جامه عمل پوشاندند ودوگانگی هاوچندستگی رابایان بخشیدند. اینك بهترین فرصت بما داده شده تاازمیان افرادشایسته‌ای که حزب ما با دقت وبررسی کافی برگزید کسانی را که واقعا می شناسیم و به آنان ایمان داریم انتخاب کرده و به خانه ملت بفرستیم.

اذعان کنیم هرگز چنین آزادی وچنین حق انتخاب صحیحی ملت ما بخود ندیده و یکی از وجوه رشد سیاسی پیگیری که رهبر خردمند مادرجات اعلای آنرا برای ملت خویش خواسته است وجوامع متمدن ودمکراتیك امروز اعمال و اجرای خواسته های اکثریت را فقط از راه مشارکت در انتخابات نمایندگان ذیصلاحیت و علاقمند به جامعه خود عملی میسازند صدای نماینده منتخب شما درهر محل و مقام صدای شما است .و تنها از این طریق است که ملل متمدن حکومت اکثریت یعنی حکومت مردم بر مردم را به‌صورت حقیقی ایجاد میکنند.

انتخابات در کمال آزادی

قطعا در انتخابات این دوره همه میخواهیم که نمایندگان واقعی ما به مجلس بروند و هر چه زودتر ، هر چه بیشتر از حقوق سیاسی و اجتماعی ـ مدنی و کلیه حقوق و آزادی های من و شما حراست نمایند و سیر جامعه ما را به‌سوی تمدن بزرگ سرعت بخشند.

قطب صنعتی و کشاورزی

وزیر علوم و آموزش عالی دیروز در میتینگ انتخاباتی مردم قزوین شرکت‌کرد و طی سخنانی گفت : اهالی شهرستان قزوین نمونه های پیشرفت و ترقی مملکت را بخوبی در اینجا دیده‌اند . هم‌اکنون در اثر رهبریهای شاهنشاه آریامهر و کوششهای دولت دو قطب مهم در قزوین بوجود آمده است. قطب صنعتی ویک قطب کشاورزی

ضمنا خوشحال هستم که در شهر قزوین دو موسسه آموزش عالی ایجاد شده و در امر آموزش عالی دراین ناحیه توجه بیشتری خواهد شد . اکنون موقع آن رسیده است که کلیه گروهها با شرکت در انتخابات و رای دادن بافرادی که شایسته میدانند رشد اجتماعی و سیاسی خود را به ثبوت برسانند .

جذب درآمدها

مجیدی وزیر مشاور ورئیس سازمان برنامه و بودجه در اجتماع عظیم انتخاباتی دیروز مردم همدان به جهش اقتصادی کشور و افزایش تولید ناخالص مملکت تا ۴۳ درصد اشاره کرد و گفت نیاز به ۲۴ هزار کارگر متخصص ماهر و نیمه ماهر در سطح مملکت نشانگر رشد اقتصادی عظیم کشور ما در عصر رستاخیز است . مجیدی که پس از سخنرانی نمایندگان طبقات مختلف مردم همدان صحبت می‌کرد گفت : پس از آنکه ملت ایران به رهبری شاهنشاه آریامهر حق مسلم خود را در بهره برداری از منابع نفت تحصیل کرد بعضی ناظران غربی پیش بینی کردند که ما قادر به جذب درآمد اضافی نیستیم و حتی برای ما نقشه طرح کردند که درآمد اضافی خود را در اختیار محافل مالی غربی قرار دهیم تا آنان برای ما تصمیم بگیرند و از ثروت و سرمایه ما بهره برداری کنند، ولی پیشرفت چشمگیر برنامه های عمرانی در سال گذشته و گسترشی که ظرفیت های اجرائی در کشور ما پیدا کرد بخوبی نشان داد که برخلاف این پیش بینی های بددلان کشور ما توانائی استفاده مفید از منابع مالی خود را دارد البته در این میان تورمی که از خارج بما تحمیل شد و قدرت خرید اضافی که مردم کشور ما پیدا کردند موجب بهدر رفتن قیمت های داخلی تا حد ۱۵ درصد شد که تازه با مقایسه با تورم کشور های غربی در سال گذشته مانند انگلستان ۱۶ درصد داشته ، ایتالیا ۱۸ درصد و ژاپن که بیش از ۲۵ درصد تورم داشته است وطبعا این ارقام در اقتصاد ما اثر قابل توجهی گذاشته است وضع ما بمراتب بهتر شد و این تا حد زیادی مرهون سیاست بموقع دولت بود که مقادیر معتنابهی که واردات کالا های ضروری و مایحتاج مردم پرداخته است وباتحمل ضرر نگذاشته است که فشار تورم بمردم و مصرف کنندگان منتقل شود . در سال گذشته

گفتگوی نخست‌وزیر با مردم

آقای هویدا نخست‌وزیر دیروز از چند حوزه صدور کارت الکترال دیدن کرد و با مردمی که برای دریافت کارت در صف ایستاده بودند، صحبت کرد.

نخست‌وزیر از خانمی پرسید آیا کاندیداهای خودرا معلوم کردی یا نه ؟ خانم خانه‌دار گفت من ۵ نفر را میشناسم، قرار است با فامیلها بنشینیم و ۲۷ نفر را تعیین کنیم. یکی دیگر گفت ما در روز پنجشنبه در اداره با همفکری ومشورت با همکارانمان تصمیم نهائی میگیریم.

یك مرد به نخست‌وزیر گفت که من با علاقه برای گرفتن کارت الکترال آمده‌ام اما در صف زیاد معطل میشویم. نخست‌وزیر از او پوسید الان چند وقت است که در صف ایستاده‌ای ؟ او جواب داد: ۷ دقیقه . «خود این مرد و اطرافیانش پس از این حرف بخنده افتادند» نخست‌وزیر هم با حاضر جوابی خاصی گفت باین ترتیب علاقه داری ولی حوصله نداری . بعضی ها از نخست‌وزیر می پرسیدند که شما توصیه میکنید که به چه کسی رای بدهیم. نخست‌وزیر جواب داد این مربوط به تصمیم خودتان است من فقط توصیه میکنم روز جمعه حتما رای بدهید. تا آن موقع حتما کاندیدا های خودتان را معلوم خواهید کرد.

رای روستاییان بیسواد در انتخاب دانش‌آموزان مینویسند

حزب رستاخیز امروز اطلاع داد چون در میان انبوه رای دهندگان کشور ـ بخصوص در میان روستائیان ـ گروهی وجود دارند که بعلت بیسوادی نمیتوانند نام نامزدهای مورد علاقه خود را بروی ورقه رای بنویسند تادر صندوق بیندازند، لذا به منظور ایجاد تسهیلات برای این قبیل از رای دهندگان ، ترتیبی داده شده است که در روز جمعه ۳۰ خرداد ماه در هریک از حوزه های اخذرای روستائی کشور ، دو دانش‌آموز حاضر باشند تا درصورتیکه رای دهنده‌ئی مراجعه کرد ، درنوشتن رای او را یاری کنند .

امر ملی و میهنی

معینی وزیر کار و امور اجتماعی بعد از ظهر دیروز در میتینگ عظیم مردم اصفهان که در ورزشگاه باغ همایون این شهر تشکیل شد، طی سخنانی کلیه طبقات مردم را بشرکت در انتخابات و مشارکت در این امر ملی و میهنی دعوت کرد .

وزیر کار پس از شاره به تحولات مملکت بعد از انقلاب و تشکیل حزب رستاخیز ملت ایران بفرمان شاهنشاه آریامهر گفت : حزب رستاخیز ملت ایران اکنون در برابر نخستین آزمایش خود قرار گرفته‌است و این آزمایش انتخابات مجلسین است در این نخستین آزمایش همانطوری که دبیر کل حزب رستاخیز ملت ایران عنوان کرده و از تمام مردم خواسته ، در انتخابات شرکت کنند من نیز در اینجا از شما مردم غیور وزحمتکش این استان میخواهم که در این امر ملی و میهنی شرکت کنید . همانطور که آقای هویدا اشاره کرده، هیچگونه دخالتی در این دوره از انتخابات وجود نخواهد داشت. وزیر کار و امور اجتماعی به مسئله عدم شرکت در انتخابات اشاره کرد و گفت کسانی که به پای صندوق ها نمیروند و رای نمی‌دهند آنها در حقیقت یک وظیفه اجتماعی و سیاسی انجام نداده‌اند ، چنین افرادی حق ندارند انتقاد کنند و خورده بگیرند .

صداقت و قدرت

بعد از ظهر دیروز در یک گردهمآئی باشرکت بیش ازپنج هزارتن از دانشگاهیان ـ کارمندان ـ فرهنگیان ـ اصناف ـ کارگران ـ کشاورزان عضو سازمان ارشاد ملی کرج، عزت‌اله همایون فرمانداروزارت کشاورزی و منابع طبیعی و رئیس سازمان ارشاد ملی کشور طی سخنانی گفت: حزب رستاخیز ملت ایران فلسفه‌ای است که در تاریخ هیچ ملتی به این صداقت و قدرت عنوان نشده است و اضافه کرد که شرکت در انتخابات این دوره از مجلسین یک وظیفه و تکلیف ملی است .

آخرین آمار

از آغاز کار دفاتر ثبت نام تا پایان شب گذشته ده میلیون و ۲۰۱ هزار و ۴۷۹ برگ انتخابات در سراسر کشور توزیع شده است . از این تعداد پنج میلیون و ۴۷۵ هزار و ۹۹۱ برگ برای مجلس شورای ملی و چهارمیلیون ۷۲۵ هزار ۴۸۸ برگ برای مجلس سنا است .

توضیحات معاون وزارت کشور

آقای افخمی معاون امور اجتماعی وزارت کشور امروز پیرامون شرایط رای دادن اطلاعاتی بشرح زیر در اختیار وسائل ارتباط جمعی قرارداد:

★ کسانیکه سنشان از بیست و پنج سال به بالا است میتوانند دو کارت الکترال بگیرند: یکی برای مجلس سنا و دیگری برای شورای ملی . کسانیکه سنشان از بیست به بالا است و به بیست و پنج سال نمیرسد فقط یک کارت الکترال میگیرند و میتوانند به نامزد های نمایندگی مجلس شورایملی رای دهند.

● چون کارت الکترال فاقد عکس رای دهنده است برای اینکه محرز شود که کارت الکترال کسی که آن را ارائه داده متعلق به خود اوست ، باید سندی را ارائه دهد که نشان دهنده هویت او باشد این سند میتواند شناسنامه یا تصدیق رانندگی باشد . رای نباید روی کارت الکترال نوشته شود واگر رای روی کارت‌الکترال نوشته شود باطل است . رای را باید روی یک کاغذ بدون مارک نوشت ، بنحوی که نشان ندهد رای متعلق به کیست . آنهائی که میتوانند دو رای بدهند باید ورقه رای شورای ملی را در صندوق شورا و ورقه رای سنا را در صندوق سنا بیاندازند .

★ رای را میتوان باهرنوع قلم یا مداد نوشت ، فقط باید خوانا باشد . رای چون کاملا مخفی است رای دهنده باید قبلا ، و پیش از اینکه به‌محل صندوق رای برسد ، کاندیدا های خود را انتخاب کند . دست فردی که رای بصندوق میاندازد قبل از اینکه ازحوزه خارج شود با نوعی مرکب رنگ می‌شود . این فقط باین‌منظور است که احتمالا یک فرد در دو محل رای ندهد .

رنگ این مرکب پس از چند ساعت از بین خواهد رفت.

● اگر شخص رای دهنده چندین بار نام یک کاندیدا را تکرار کند فقط یک رای بحساب می‌آید اگر خط خوردگی طوری باشد که نام کاندیدا خوانا نباشد آن رای بخودی خود باطل میشود .

اولین عکسها از بلوای قم

این اولین عکسهائی است که از بلواو آشوب روز ۱۵ و ۱۷ خرداد شهر قم منتشر میشود. در این روز عوامل سرخ‌وسیاه‌باهمکاری یکدیگر در حالیکه نقاب بر چهره خود زده‌بودند باچوب و چماق به خیابان‌ها ریخته بودند وبا اغفال و فریب چند طلبه‌نما به‌اماکن‌ومدارس دینی‌حمله‌ور شدندو آشوبی بپاکردند که بلافاصله سرکوب شد.

نه تنها سنگ و چوب و چماق ، بلکه جارو، خاك انداز و بیلچه هم‌در دست‌تظاهر کنندگان دیده میشد: آنها ، بدینگونه و بااین وسایل ،می خواستند شهر مقدس قم را درهم‌بریزند . . .

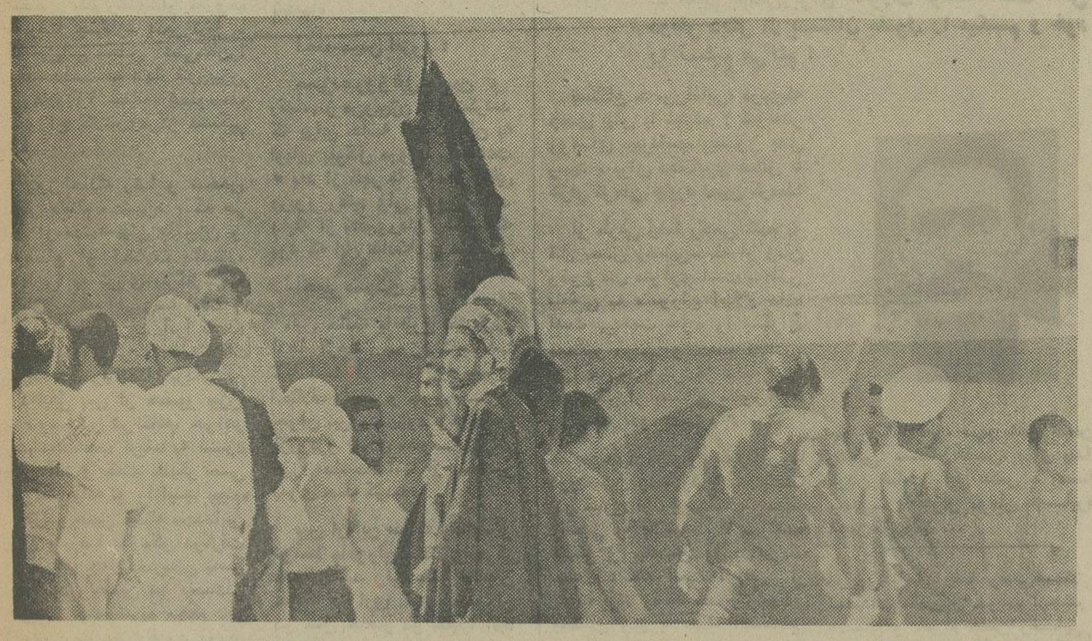

صحنه دیگری از تظاهرات مذبوحانه عاملان ارتجاع سیاه : آنها پرچم‌های سرخ‌وسیاه بدست گرفته‌بودندو شعارهای کمونیستی میدادند ، درحالیکه تمام‌این ماجرای، باتحریک‌چند طلبه‌نما بوجود آمده بود . اما عکس‌العمل مردم نسبت به این بلوا، بی اعتنائی و پوزخند بود.

اهالی محترم پایتخت

علی رضائی چهره‌ای آشنا در صنایع فلزی جدید کشور

علی رضائی صاحب سی سال مداوم تجربه در کار ایجاد و تأسیس کارخانه و استخراج معدن ، کارشناسی توانا در امور اقتصادی .

علی رضائی خدمتگزار صدیقی که با تمام وجود در اجرای نیات بلند شاهنشاه آریامهر برای سعادت و سربلندی کشور فداکاری میکند .

علی رضائی مرد نیکوکاری که بهترین لذت زندگی را در خدمت بی ریا بمردم جستجو میکند .

علی رضائی باچنین خصوصیاتی کاندیدای دورهٔ هفتم سنای ایران است . برای تشویق سایر خدمتگزاران وطن پرست و شاهدوست به علی رضائی رأی بدهید .

تلفن سرویس حوادث ۳۱۱۲۱۲

جوان ۲۱ ساله را در مجلس آشتی کنان کشتند!

★ بیژن پورغلام، برای ازمیان برداشتن اختلافات خود با رضا چترباز ، به کافه‌تریای خواهر رضا رفت ، امابا ضربات چاقو و صندلی از اواستقبال کردند !..

★ بیژن پورغلام : او که بر اثر ضربات چاقو و صندلی مجروح شده بود، پس از ۱۳ روزمعالجه در بیمارستان جان سپرد ...

جوان ۲۱ ساله‌یی که در مجلس آشتی‌کنان با ضربات چاقو وصندلی بسختی مجروح شده بود ، بامداد امروز پس از۱۳روز معالجه در بیمارستان سینا درگذشت .

این حادثه ۱۳ روز پیش در کافه تریا «پیرگال» واقع در چهارراه امیراکرم رخ داد و شخصی بنام رضابندلو معروف به رضا چترباز ـ مدیر تریا ـ که میزبانی مجلس آشتی‌کنان‌را بعهده داشت به اتهام قتل بیژن پورغلام ۲۱ ساله، توسط ماموران کلانتری‌مرکز دستگیر شد .

روز حادثه رضا و شخص دیگری بنام «حسین» ، که هر دو از مدتها پیش با بیژن و دوستان او اختلاف داشتند، آنها را به تریای پیرگال ـ که متعلق به خواهر رضا است و خود رضا مدیریت آنرا بعهده دارد ـ دعوت کردند، تااختلافات دیرینه خودرا ازمیان بردارند.

دقایقی پس از حضور بیژن و دوستانش در کافه، خواهر رضا ـ صاحب تریا ـ به نزد بیژن آمد و گفت: «دیگر نمی خواهم قیافه تو را اینجا ببینم»

برسر همین مسئله مجدداًبین بیژن و رضا بگومگو درگرفت و رضا با چاقو ضربه‌یی بسر بیژن زد وحسین نیز باصندلی چوبی چند ضربه محکم از پشت، برسر بیژن فرود آورد.

بیژن که طی این حادثه به سختی از ناحیه سر مجروح شده بود، توسط دوستانش به بیمارستان سینا انتقال یافت .

بیژن ۱۳ روز در بیمارستان بستری بودولی ساعت چهار و سی دقیقه بامداد امروز براثر خونریزی مغزی جان‌سپرد .

احمدسلطانی ـ یکی ازدوستان مقتول ـ پس از درگذشت‌بیژن در مورد این حادثه بخبرنگار ما گفت :

«حدود ۲ ماه قبل بین من و بیژن از یکسو و رضا وحسین از سوی دیگر نزاعی درخیابان جمشید درگرفت که طی آن‌من با ضربات چاقو مجروح‌شدم . براساس این نزاع پرونده‌یی‌در کلانتری ۱۵ تشکیل شد ، اما طرفین دعوا حاضر به رضایت شدیم.»

احمد سپهر افزود :

«سیزده روز قبل حسین و رضا، از من‌وبیژن دعوت‌کردند که برای خاتمه اختلافاتمان به تریای پیرگال برویم . ساعت ۵ بعد از ظهر ما به محل‌تریای مزبور رفتیم ولی هنوز چند دقیقه از حضورمان نگذشته بود که این حادثه رخ داد .

احمد همچنین گفت :

«این حادثه با طرح نقشه‌قبلی انجام گرفت ، چه زنی‌که‌صاحب تریا است از مدتها پیش‌بابیژن اختلاف داشت و چون بیژن جوان نیرومندی‌بود و هیچکس ازروبرو یاری مقاومت‌دربرابر اورا نداشت، آنها از پشت‌سر به‌وی حمله کردند» .

پس از این حادثه رضابندلو توسط ماموران کلانتری مرکز دستگیر شد ولی سایر متهمان حادثه متواری شدندوماموران در حال حاضر در تعقیب آنها هستند .

پرونده این حادثه دربازپرسی شعبه ۱۷ تحت رسیدگی‌است.

آقای نخست‌وزیر ، دستور داد پیرامون جنایت «ترک‌آباد» گزارش جامعی‌دراختیار ایشان گذاشته شود

قرار بازداشت دومأمور شهرداری، باتهام قتل جوان ۲۲ ساله، تأیید شد

★ پرونده قتلی‌که درنزاع دسته‌جمعی اهالی ترک‌آباد و ماموران شهرداری رخ‌داد ، به دادگاه جنایی میرود

★ صفر علی لک چقارانی ، مقتول جنایت ترک‌آباد ...

آقای هویدا ، نخست‌وزیر، پس از اطلاع از جریان قتل یک جوان ۲۲ ساله، که‌درنزاع دسته جمعی ماموران‌شهرداری واهالی منطقه‌خارج ازمحدوده ترک‌آباد رخ داده است،دستور داد گزارشی از ماجرای این قتل تهیه شود و در اختیار ایشان قرار گیرد .

همزمان با دستور نخست‌وزیر، شعبه ششم‌دادگاه جنحه‌تهران، قرار بازداشت دو مامور شهرداری را که ضربات‌چوب و چماق‌آنهاجوان ۲۲ ساله را کشت و زن عموی اورابسختی مجروح ساخت، تایید کرده است .

این دو مامور که اللهقلی شامحسینی‌و اسلامی نام دارند، صبح روز پنجشنبه ۱۶ خرداد، در جریان تخریب چند خانه، در محله خارج از محدوده ترک‌آباد ـ در جنوب شرقی تهران ـ در یک نزاع دستجمعی شرکت کردند. نزاع، بین‌اهالی ترک‌آباد از یکسو وماموران شهرداری‌ازسوی دیگر، درگرفته بود.

در جریان نزاع ، دومامور مزبور با ضربات چوب جوان ۲۲ ساله‌یی بنام صفر علی لک چقارانی را بسختی مجروح کردند و جوان مجروح،براثر شدت جراحات درگذشت .

جسد این جوان به پزشکی قانونی منتقل شد و پزشکان قانونی پس از معاینه ، علت مرگ راضربه مغزی‌اعلام‌کردند.

پرونده این قتل، به آقای حسین حمیدخانی ، بازپرس شعبه‌اول دادسرای تهران‌سپرده شد و بازپرس ، پس‌ازچند روزتحقیق، دومامورشهرداری را به اتهام قتل و ایراد ضرب وجرح بازداشت کرد .

براساس تحقیقاتی که بعمل آمده، هنوز عده‌یی از اهالی این محله، که در نزاع‌دسته‌جمعی مجروح شده‌اند به دادسرا اعلام‌شکایت نکرده‌اند.

از سوی دیگر ، دو متهم‌این پرونده، نسبت به قراربازداشت خود که از طرف بازپرس‌صادر شده بود اعتراض کردند و از این‌رو ، پرونده آنها به شعبه ششم دادگاه‌جنحه تهران‌فرستاده شد. این دادگاه پرونده را مورد رسیدگی قرار داد و قرار بازداشت دو متهم را تاییدکرد.

خبرنگار ما امروز گزارش داد: با تایید قرار بازداشت‌دو مامور شهرداری،بازپرس شعبه یک دادسرای تهران ، اقدامات خود را جهت صدورقرارنهایی و تسلیم پرونده به دادگاه‌عالی جنایی تهران آغاز کرده است .

این مرد را پیدا کنید و ۵ هزار تومان جایزه بگیرید!

★ متهم به‌قتل برای ماموران نوشته است : من دونفر دیگر از بستگان مقتول را میکشم و خود را تسلیم می‌کنم !

بستگان حسن‌رضایی، مردی‌که چندی پیش با شلیک ۳ گلوله‌در روستای «پیرقاسم» بیستون بقتل رسید ، برای دستگیری قاتل ۵ هزار تومان جایزه تعیین کردند!

از طرفی رضا رفیعی متهم به قتل حسن رضایی ـ که از زمان وقوع قتل متواری است ـ طی نامه‌یی به ماموران اطلاع داده است بی‌جهت خود را برای دستگیر کردن او خسته نکنند ، چرا که وی پس از کشتن دو نفر دیگر از بستگان مقتول‌خود را تسلیم خواهد کرد !

بموجب گزارش خبرنگار ما درییستون رضا رفیعی متهم‌است در خارج از روستا ، حسن رضایی را با شلیک ۳ گلوله کشته و جسدش را بداخل‌یک چاه انداخته است . پس از غیبت چند روزه حسن رضایی بستگان وی با کمک اهالی روستای «پیرقاسم» به جستجو پرداختند و سرانجام جسد وی را در عمق یک چاه پیدا کردند، متهم بقتل پس از ارتکاب‌جنایت مبلغ دو هزار و پانصد تومان وجه نقد مقتول را نیز از جیب های وی برداشته و گریخته است .

باوجود اینکه هم‌اکنون چند اکیپ‌ازماموران و اهالی‌روستا در پی یافتن رضا رفیعی‌هستند تهدیدات متهم‌بقتل خواب ازچشم بستگان و اقوام حسن رضایی ربوده و آسایش آنها را بکلی برهم زده است .

★ رضا رفیعی، متهم به‌قتل حسن رضایی: بستگان حسن، برای پیدا کردن صاحب این عکس ـ رضا رفیعی ـ ۵ هزار تومان جایزه تعیین کرده‌اند ...

از سوی دیگر، صبح امروز یک قطعه عکس متهم به قتل تکثیر شد و دراختیار ماموران آگاهی قرار گرفت، تا باعث تسریع در دستگیری وی شود و متهم، پیش از آن که بتواند دست به‌قتل دیگری بزند، بدام ماموران بیفتد .

جوان معتادی که عباس‌وفایی (وفا) اورا به بیمارستان آورده بود ، جان‌سپرد

★ عبدالعظیم بصیرزاده، بمادرش قول‌داده‌بود اعتیادخودراترک‌کند، و بخاطر این قول، جان خود را ازدست داد .

افتاده است. وفاباشنیدن ماجرا، بیدرنگ عبدالعظیم را بکمک‌چند تن از همسایگان به بیمارستان سینا برد ولی پزشکان پس از معاینه‌اعلام‌کردندکه‌او درگذشته است .

عبدالعظیم قبل از خودکشی نامه‌یی برای مادرش نوشت و طی آن از مادر خود بخاطر این‌حادثه معذرت خواست. وی همچنین در نامه خود نوشته بود :

«مادر عزیز بخاطر اینکه‌چند بار به شما قول داده بودم که اعتیاد را ترک کنم ، اینبار که نتوانستم از دام این دیو سفید رهایی یابم، خودرامیکشم تا بار دیگر قول ترک اعتیاد را ندهم..»

جنازه متوفی روز گذشته به پزشکی‌قانونی‌تهران انتقال‌یافت.

جوانی‌که به مادر خود قول داده بود اعتیادش را ترک‌کند، پس از اینکه در این راه ناکام ماند، خود را کشت .

عبدالعظیم بصیرزاده ۳۲ساله، پس از اقدام به خودکشی ، توسط عباس وفایی (وفا) ـ خواننده معروف ـ به بیمارستان انتقال یافت، ولی قبل ازمعاینه پزشکان جان سپرد .

عبدالعظیم ـ متوفی ـ از ۸ سال پیش پس از طلاق همسر ۱۳ ساله خود به اعتیاد روی آورد ودر اینراه چندبار نیز به اتهام حمل و خرید وفروش مواد مخدر بزندان افتاد .

او که تا قبل از اعتیاد،یکی ازورزشکاران بنام وزنه‌برداری بود،درخلال اینمدت‌هرروزازروز قبل رنجورتر و ضعیفتر میشد به‌حدی که چند بار تلاش وی برای رهایی از دام اعتیاد نیز به نتیجه نرسید .

چند روز قبل عبدالعظیم ، برای آخرین بارتصمیم به ترک اعتیاد گرفت و به مادر خود قول داد که در اینراه موفق شود. اما اینبار نیز تلاش او به‌نتیجه نرسید. وی‌روز گذشته به‌اطاق خود رفت و با خوردن سم اقدام به خودکشی کرد و به‌حال اغماء افتاد .

روز گذشته هنگامیکه وفا ـ خواننده ـ برای تنظیم برنامه هنری خود به منزل نوازنده جاز ارکسترش ـ برادر متوفی ـ رفت، از او شنید که برادرش بعلت خوردن سم به‌حال اغماء

آخرین پیام
به دانشگاهیان
وقتی نام کاندیداهای خود را مینویسید
این دو نام آشنا و آزموده را فراموش نکنید
سنا
دکتر جواد آشتیانی
شورا
دکتر منوچهر آزمون

شرکت مختلط ایران وژاپن
بریجستون ایران
برای خدمت در کارخانه لاستیک‌سازی واقع در شیراز
به یکنفر فوق دیپلم مکانیک که دارای دو سال سابقه‌کار باشد و ۳۷ نفر تکنیسین برق ومکانیک نیازمند است که با توجه به شرایط زیرازطریق مسابقه و مصاحبه انتخاب و استخدام خواهند شد .
تحصیلات : دیپلم فنی در رشته برق و یا مکانیک
سن : حداکثر ۲۸ سال (برای دیپلم) و ۳۰ سال (برای فوق‌دیپلم)
خدمت سربازی : گواهی پایان خدمت و یا معافیت دائم غیر پزشکی
از متقاضیان واجد شرایط خواهشمند است تقاضانامه های خودرا تا تاریخ ۱۰ر۴ر۵۴ بانضمام ۲ قطعه عکس پرسنلی جدید به نشانی صندوق پستی شماره ۱۰۳ شیراز ارسال دارند .
نامه‌های واصله باید متضمن مدارک ونکات زیر باشد :
۱ـ یک برگ فتوکپی و یا رونوشت شناسنامه
۲ـ یک برگ فتوکپی پایان خدمت و یا معافیت دائم غیر پزشکی
۳ـ یک‌برگ‌فتوکپی‌دیپلم‌کامل‌متوسطه‌برق‌و یا مکانیک (و فتوکپی فوق دیپلم برای‌متقاضیان فوق‌دیپلم) .
۴ـ ذکر سابقه خدمت با نام موسسات مربوطه و مدت خدمت
۵ـ ذکر وضع فعلی و همچنین نام موسسه‌ای که احیانا درآن مشغول کارهستند.
۶ـ ذکر محل تولد ومحل‌سکونت دائمی
۷ـ ذکر نشانی محل سکونت فعلی و شماره تلفن (درصورتیکه میسر باشد)
برای متقاضیانی که نامه‌های آنها واجد شرایط باشد وتا آخر وقت اداری ۱۲ر۴ر۵۴ بدفتر شرکت واصل گردد، دعوتنامه مشروح برای انجام‌مسابقه کتبی ارسال خواهد شد که دقیقا مطابق مفاد آن‌عمل شود .
به نامه‌هائی که واجد شرائط‌نباشد مطلقا پاسخ داده نخواهد شد .

کمپ تابستانی
ارمغان تربیت
مخصوص کودکان ۳ تا ۱۶ سال
که بطور شبانه‌روزی و با استفاده ازسیستم کمپ‌های مدرن اروپائی و امریکا اداره می‌شود از اول تیرماه در مهرشهرکرج در باغی بوسعت ۵۰ هزار مترمربع مجهز به انواع وسایل و تفریحات سالم آغاز بکار میکند . نام‌نویسی تا آخر خردادماه ادامه خواهد داشت .
محل ثبت‌نام : دبستان شماره یک ارمغان تربیت ، خیابان پهلوی سه‌راه عباس‌آباد تلفن ۶۲۹۴۲۴ ـ ۶۲۸۵۰۲

کلاس منشیگری
دوره جدید کلاس منشیگری کاخ دانش تشکیل میشود. نامه‌نگاری، بایگانی ، ماشین نویسی فارسی و لاتین و قوانین اجتماعی قسمتی از دروس این کلاس است . قبلا نام نویسی فرمائید .
کلاس نقشه‌برداری
دوره جدید کلاس نقشه‌برداری در کاخ دانش تشکیل میشود . کلاس های نقشه‌برداری کاخ دانش با مجهزترین دوربین های نقشه‌برداری و سایر لوازم است . قبلا نامنویسی فرمائید .
کاخ‌دانش ـ خیابان فرانسه ـ کوچه مرجان
آ ـ ۱۸۸۹۸

خانه زبان
شماره تلفن های جدید
خانه‌زبان در ترم تابستانی
۴۰۷۹۱ ـ ۴۰۲۵۸ ـ ۴۴۳۹۵
۶۶۲۰۱۱ ـ ۶۶۸۵۷۰
خانه زبان خیابان پهلوی روبروی آنده

سرویس
تور ۲۰ روزه فانتن بلو ـ رم ـ پاریس ـ لندن
برنامه‌ای جالب بهمراه راهنمای مطلع و فارسی زبان و اقامت در عالیترین هتلها :
آمباسادور ـ هیلتون ـ شرایتون ـ
حرکت: ۱۰ تیر ـ ۷ و ۲۱ مرداد
آژانس مسافرتی‌وتوریستی سرویس با دارا بودن کادر متخصص فوق‌العاده مجهز با تجارب ۱۰ ساله و مداوم در زمینه مسافرت به چهارگوشه جهان قادر است برنامه مسافرت انفرادی و یا دسته‌جمعی شما را به پنج قاره دنیا با کاملترین و مشروح‌ترین اطلاعات‌ممکن تنظیم و اجراء نماید .
آژانس سرویس همچنین نمایندگی کمپانی معظم کونارد انتر ناسیونال صاحبان بزرگترین ومجلل‌ترین کشتی های مسافربر دنیا از جمله «کوئین الیزابت» را در خطوط اقیانوس‌اطلس شمالی و دریای کارائیب بعهده دارد .
جهت اخذ برنامه های دسته‌جمعی و همچنین اطلاع از برنامه‌های تابستانی کشتی کوئین الیزابت از بنادر نیویورک وساوت‌هامپتون به آژانس مسافرتی و توریستی سرویس واقع در خیابان ایرانشهر شمالی تقاطع چهارراه کامیار و ناصر تلفنهای ۸۳۴۹۲۱ ـ ۸۲۴۹۵۶ و ۹ ـ ۸ ـ ۷ ـ ۶ ـ ۸۲۹۱۴۵ مراجعه فرمائید.
شعب مادر شهرستانها نیز آماده فروش و عرضه تورها می‌باشند: مشهد: شعبه‌مستقل آژانس‌مسافرتی وتوریستی سرویس واقع‌در هتل دولوکس‌هایت تلفنهای ۳۲۰۷۰ ـ ۳۷۰۱۳ ـ اصفهان : آژانس مسافرتی ایران تراول ـ خیابان چهارباغ تلفنهای ۲۶۳۶۳ ـ ۲۳۰۱۰ ـ شیراز: پرشیاتور ـ خیابان‌نمازی شماره ۳۹ تلفنهای ۲۸۱۸۸ ـ ۲۶۸۸۳

سالن خانوادگی
چلوکباب یلدا
شعبه کاشانی
بالاتر از قلهک
مقابل پمپ بنزین
تلفن ۸۶۴۷۰۸

اگر از رفتن به کاباره های زیرزمینی بردود، مرطوب و گران‌قیمت خسته و کلافه‌هستید. شکوفه نوتراس خنک تابستانی خود را با بهترین برنامه‌های ایرانی‌وخارجی افتتاح کرده است

مجالس ترحیم

باکمال تاسف درگذشت شادروان **ابوالقاسم نوائی** صاحب منصب عالی رتبه وزارت امور خارجه و شوهر خواهر جناب آقای علینقی سعید انصاری پیشکار والاحضرت شاهدخت شمس پهلوی را باستحضار میرساند.
مجلس ترحیم زنانه‌ومردانه آنمرحوم از ساعت ۱٦ الی ۱۸ روز شنبه ۳۱ خرداد ماه ۱۳۵٤ در خانقاه صفی علیشاه برگزار میشود.

پیشکاری والاحضرت شاهدخت شمس پهلوی

آ ـ ۱۹۱۹٦

فوت شادروان **ابوالقاسم نوائی** صاحب منصب عالی رتبه وزارت امور خارجه را بجناب آقای علینقی سعید انصاری رئیس هیئت مدیره و مدیر عامل بنیاد نیکوکاری والاحضرت شاهدخت شمس پهلوی و خواهر محترم معظمله و بازماندگان آنمرحوم تسلیت عرض نموده و باطلاع کلیه نیکوکاران و اعضاء بنیاد نیکوکاری میرساند که مجلس ترحیم آنمرحوم از ساعت ۱٦ الی ۱۸ روز شنبه ۳۱ خرداد در خانقاه صفی علیشاه برگزار می شود.

بنیاد نیکوکاری والاحضرت شاهدخت شمس پهلوی

آ ـ ۱۹۱۹۷

باتاسف و اندوه فراوان درگذشت شادروان **ابوالقاسم نوائی** پدر ارجمند دوست نازنینمان آقای فریدون نوائی را باطلاع دیگر دوستان و آشنایان میرسانیم:
مجلس ترحیم مردانه و زنانه آنمرحوم از ساعت ٤ تا٦بعد از ظهر روز شنبه۳۱خرداد ۱۳۵٤ در خانقاه صفی علیشاه برگزار میگردد.

حسین قاضی زاهدی ، فرهاد امینی، علیرضا فولادی ، نادر جوراپچی ، حسنعلی شکرائی. اسکندر محمد زاده

آ ـ ۱۹۱۹۸

باتاثر و اندوه فراوان درگذشت غم‌انگیز همسر وفادار و نازنین، پدر بزرگوار و عزیزمان و برادر ارجمندم شادروان **ابوالقاسم نوائی** را باطلاع خویشاوندان ودوستانو آشنایان میرسانیم :
مجلس ختم زنانه و مردانه از ساعت ٤ تا٦ بعد از ظهر روز شنبه سی ویکم خردادماه ۱۳۵٤ در خانقاه صفی علیشاه برگزار میگردد.

پریچهر نوائی. پروانه نوائی فریدون نوائی. شهلانوائی. منوچهر نوائی. محمود نوائی.

خانواده های : نوائی ، فروبار، فتوحی ، سعید انصاری، مشیری، مسعود انصاری ، عمیدی، امیرشاهی ، احمدی ، اشتری، پزشکپور، زیبائی، طباطبائی، بالالی، قدیمی نوائی،دبیری،مظاهری، مستشار، دولتشاهی ، صدر ، پزشک ، بختیاری و خانواده های وابسته :
باتاسف و اندوه فراوان درگذشت شادروان **ابوالقاسم‌نوائی** کارمند عالیمقام وزارت امور خارجه را باطلاع خویشاوندان و دوستان و آشنایان میرساند :
مجلس ختم زنانه و مردانه آن سعید فقید از ساعت ٤ تا٦ بعد ازظهر روز شنبه سی‌ویکم خرداد ماه ۱۳۵٤ در خانقاه صفی علیشاه برگزار میگردد.

آ ـ ۱۹۱۹۹

روزنامه اطلاعات ـ مصیبت وارده را بعموم افراد خانواده های عزادار بویژه‌آقای‌علینقی سعید انصاری پیشکار والاحضرت شاهدخت شمس پهلوی و سایر بازماندگان آن مرحوم تسلیت میدهیم.

آ ـ ۱۹۲۰۰

بمناسبت فوت ناگهانی نوجوان ناکام **عبدالرضا** فرزند علی اکبر قاضی سعیدی خوانساری مراسم‌شب‌هفت آن‌مرحوم از ساعت ٤ الی ٦ بعداز ظهر روز پنجشنبه ۲۹ خرداد در سالن پذیرائی بهشت‌زهرا برگزار می‌شودوسیله ایاب وذهاب از ساعت ۲ونیم همان روز از منزل واقع در آیزنهاور بین شادمان و بهبودی کوی گودرز پلاک ۵۹ آماده میباشد .

علی اکبر قاضی سعیدی. دکتر محمد علی قاضی‌سعیدی. خانواده‌های قاضی سعیدی و خانواده‌های وابسته .

آ ـ ۱۹۲۷٤

روزنامه اطلاعات ـ مصیبت وارده را بعموم بازماندگان آنمرحوم تسلیت میدهیم

بدینوسیله درگذشت مرحومه مومنه بانو **افسانه ملکیان** بزرگ خانواده ، متعلقه مرحوم حاج رستمعلی ملکیان زنجانی را به‌اطلاع همشهریان ودوستان محترم میرساند مجلس یادبود زنانه و مردانه از ساعت ٥تا٦ بعد از ظهر پنجشنبه ۲۹ خرداد در مسجد حاج حسن واقع در میدان شاهپور اول ارامنه‌برگزار میشود.

خانواده های : ملکیان. کاظمی مهدوی . یوسفیه .کاظمی آذربایجانی . سعیدی. جاویدی. ایرانی. صالحنیا. صالحزاده . براتی. خدائی . قائمی. صالحی زنجانی. صالحیان. شاهچراغی، اسدی.نقیبی. مبینی.رحمانی لشکری . برخچانی . ضرابی نژاد. پرسیان. و خانواده های وابسته

آ ـ ۵۲۷۹

روزنامه اطلاعات ـ مصیبت وارده را بعموم خانواده های عزادار تسلیت میدهیم

هوالباقی

با نهایت تاسف و تاثر فوت **بانو شمس‌الضحی کیانوش شهیر (شاهزاده صفاری)** را به اطلاع اقوام و دوستان می رساند .
مجلس ترحیم آن مرحومه از ساعت ۷ الی ۹ صبح روز شنبه ۳۱ خرداد ماه در **مسجد جامع لاهیجان** برگزار خواهد شد . شرکت اقوام ، دوستان باعث تسلی خاطر بازماندگان و آمرزش روح آن مرحومه خواهد بود .

خانواده‌های : کیانوش ، فداکار، سرگرد سید مصطفی کیا ، صفاری ، محصصی ، توکلی ، فیاض ، محمودی ، عسگری رانه‌کوهی، حکیمی، پورنصیری ، نیری، نورموسوی، دارابی ، رئیس‌زاده ، دانشوران ، نقی‌پور ، طائفه محمودی، مقتدری ، عبداللهی ، باباشکوری ، صباغ خوشکار وخانواده های وابسته .

آ ـ ۲۳٤۹

روزنامه اطلاعات ـ مصیبت وارده را بعموم بازماندگان آن مرحومه تسلیت میدهیم .

بانهایت تاثر درگذشت جوان ناکام مرحوم **احمدمستوفی‌فرد** کارمند راه‌آهن دولتی را باستحضار فامیل ودوستان می رساند مجلس ختم مردانه وزنانه آن مرحوم از ساعت۲ الی ٤ بعدازظهر روز شنبه ۳۱خرداد ۱۳۵٤ در خانقاه صفی علیشاه منعقد است .

خانواده‌های : مستوفی فرد. معیری تبریزی. فولادی‌راد. شکری. فرزان. ناصری. حکیمی. ریاحی. مقدس. نوربخش نیکوسرشت. فولادی. ایرانی‌خواه. معینی. گرجی. نظامی . ندیمی. حاج عبدالباقی .

آ ـ ۱۹۳٤٤

روزنامه اطلاعات ـ مصیبت وارده را بعموم بازماندگان آن مرحوم تسلیت میدهیم

بانهایت تاسف درگذشت بانوی ارجمند **ملوک کهن همسر** شادروان حبیب‌اله کهن بنیان‌گذار کنیسای کهن و دبستان اتحاد نو عموی‌آقای یوسف کهن ودائی آقای مسعود هارونیان‌اعضاء هیئت رئیسه این انجمن را باطلاع همکیشان گرام میرساند.
مجلس ترحیم فقیده سعیده از ساعت ٥الی ۷ بعد از ظهر روز پنجشنبه ۲۹ خردادماه ۱۳۵٤درکنیسای حبیب‌اله کهن واقع در خیابان آیزنهاور ، چهل متری نواب ، کوچه عقیلی منعقد است .

انجمن کلیمیان ایران ـ تهران

آ ـ ۵۲۸۱

بدین وسیله درگذشت **بانو ملوک کهن همسر** شادروان حبیب‌اله کهن بنیانگذار دبستان اتحاد نو را اعلام میدارد مجلس ترحیم فقیده سعیده از ساعت ٥ تا۷ بعد از ظهر روز پنجشنبه ۲۹ خردادماه ۱۳۵٤ در کنیسای حبیب‌اله کهن واقع در خیابان چهل متری نواب کوچه عقیلی شماره ۷ برگزار میگردد.

مدیر مدارس اتحاد ایران
آندره کوئنکار

باکمال تاثر و تالم فقدان اسف‌انگیز مادر گرامی خود **بانو ملوک کهن** همسر شادروان حبیب‌اله کهن موسس کنیسای کهن و دبستان اتحاد نو را باطلاع دوستان میرساند مجلس یادبود روز پنجشنبه ۲۹ خرداد ماه ۱۳۵٤ از ساعت ٥ الی ۷ بعد از ظهر در کنیسای حبیب‌اله کهن خیابان چهل متری نواب کوچه عقیلی شماره ۷ برگزار میگردد.

داود کهن. پرویز کهن. پروین میزراهی . کوکب ادیبی. شکوفه کهن. و خانواده های : کهن . هارونیان . زنده دل . مسن. لاوی. رستگار. میزراهی. ادیبی. فخیمی . گلیان . کوخاب. الی

آ ـ ۵۲۶۹

تسلیت

جناب آقای ژنیک و ارتازاریان

هیئت مدیره و کارکنان شرکت ساختمانی پارکت مصیبت وارده را تسلیت گفته سلامتی و بقاء عمر جنابعالی و خانواده محترم را از خداوند خواستار است.

شرکت ساختمانی پارکت

آ ـ ۱۹۲۷۵

باکمال تاسف و تاثر درگذشت ناگهانی شادروان مهندس **پرویز خلیلی** که یکی‌ازمهندسین برجسته و عالی مقام این‌موسسه بوده به کلیه بازماندگان و دوستان آن مرحوم تسلیت میگوئیم.

موسسه عبدالعزیز فرمانفرمائیان

آ ـ ۱۹۲۷۷

آقای پرویز خلیلی

دوستان و همکاران شمادر پارک دیویس مصیبت وارده را تسلیت گفته خودرادر غم شما شریک می‌دانند.

پارک دیویس

آ ـ ۱۹۲۷٦

جناب آقای روح‌اله صابری
معاون محترم اداره مالیات وسائل نقلیه

بانهایت تاثر و تاسف مصیبت وارده را بجنابعالی تسلیت عرض نموده بقای عمر و سلامت شما و خانواده محترمتان را از خداوند متعال خواستار است.

شرکت سینروتن ایران

آ ـ ۱۹۳۱۷

آقای حسین گرجی

مصیبت وارده را صمیمانه تسلیت عرض نموده و خود رادر غم شما شریک میدانیم .

شرکت سهامی خاص ایران هوخست

آ ـ ۱۹۱۲۹

آقای حسین لاری

مصیبت وارده را صمیمانه تسلیت عرض نموده و خود رادر غم شما شریک میدانیم .

شرکت سهامی خاص ایران هوخست

آ ـ ۱۹۱۲۹

جناب آقای حسین گرجی

مصیبت وارده را صمیمانه به جنابعالی تسلیت‌عرض نمودهو خود را درغم شما شریک میدانم.

پرویز درودی

آ ـ ۱۹۱۲۹

کارمندان و نویسندگان مجله مهر با نهایت تاثر و تاسف درگذشت روانشاد **پدر گرام** سرکار خانم پروانه فتوحی معاون امور اجتماعی بنیاد نیکوکاری و مدیر مسئول مجله مهر را تسلیت گفته طول عمر و سلامتی ایشان را از درگاه احدیت خواستارند .

فریده جلیلوند. فرزاد لطافت. ابوالقاسم اعلامی. علی شیدفر. اکبر مطیعی. مجتبی طلائی .

آ ـ ۵۲۲۵

باقلبی مملو از تاسف و اندوه از راهی دورفوت شوهر خواهر عزیزم آقای ابوالقاسم نوائی‌را که دوستی بی‌نظیر و مردی صدیق و شرافتمند بود بخواهر عزیزم و فرزندان برومند ایشان وکلیه بازماندگان صمیمانه تسلیت عرض نموده و از خداوند متعال صبر و بردباری برای آنان و رحمت ابدی‌برای آن‌مرحوم آرزو میکنم واز اینکه نمیتوانم درمجلس فاتحه و یادآوری آندوست از دست رفته شرکت نمایم از همه عزیزان معذرت خواسته تقاضای عفو دارم .

سفیر شاهنشاه آریامهر در رم
علینقی سعید انصاری

آ ـ ۱۹۱۹٤

بااندوه فراوان درگذشت پدر بزرگوار وارجمندسرکار خانم پروانه‌نوائی (فتوحی) معاون‌امور اجتماعی بنیادنیکوکاری والاحضرت شاهدخت شمس پهلوی را تسلیت گفته‌و ازخداوند بزرگ صبر و شکیبائی برای ایشان و بازماندگان آرزو مینمائیم.

بنیاد نیکوکاری والاحضرت شاهدخت شمس پهلوی

جناب آقای مهندس صابونچیان

مصیبت وارده را تسلیت عرض نموده، خود را در غم شما شریک میدانیم .

جزیره خارک کارگاه خارک و خارگو ـ شرکت سرا ـ مهندس عباس جوانمردی

جناب آقای حسین لاری

مصیبت وارده را صمیمانه بجنابعالی‌تسلیت عرض نموده وخود را در غم‌شما شریک میدانم .

پرویز درودی

آ ـ ۱۹۱۲۸

جناب آقای منوچهر شکرانی
و خانواده محترم شکرانی

باکمال تاسف وتاثر فوت دکتر حسین شکرانی راتسلیت عرض نموده دراین غم بزرگ شریکم .

سروان محمدعلی عربستانی

جناب آقای منوچهر شکرانی

درگذشت دکتر حسین‌شکرانی برادرعزیزتان راتسلیت عرض نموده مرا شریک غمتان بدانید .

مدیر موسسه جرثقیل بابک ـ مهندس منوچهر مظاهری

همکار گرامی جناب آقای دکتر انوشیروان بیدل

همکاران شما و کارمندان مرکز بهداشتی‌و درمانی تخصصی وزارت بهداری مصیبت واردمرا تسلیت گفته‌و سلامتی وسعادت وبقاء عمر آنجناب را آرزو داریم .

بانوان : دکتر مصاحب .دهخدا. قدی .گلباز .توکلی. شاه محمدی .زندی .

آقایان : دکتر مهینی. دکترشهرویني .دکتر نوریان. دکتر زمانی .دکتر سیاهپوش .دکتر بیژن .دکتر حکیمی .دکتر خاتمی زاده .دکترعامری .رمضانی .جلوخانی .رضا خادمی . مدی .ریوندی .رهبر .

بسمه تعالی

رحلت علیین رتبت **حاج محمد پرنیانی** که از تجار متدین وعلاقمند بساحت مقدس آل‌عصمت علیهم السلام بوده باطلاع عموم میرساند.

ابراهیم الحسینی المیلانی

بانهایت تاسف درگذشت شادروان **حاجی محمد پرنیانی** ابوی‌آقایان‌حاجی‌حسن، جعفر، حبیب،محسن‌و عباس‌پرنیانی را باطلاع میرساند .
مجلس ترحیم آنمرحوم روز پنجشنبه ۲۹ر۳ر۵٤ ازساعت ۹الی ۱۱ صبح در مسجد آذربایجانیها (شیخ عبدالحسین)منعقد میباشد . و مجلس ترحیم زنانه از ساعت ٤الی ۷ بعد از ظهر همانروزدرمنزل‌شخصی آنمرحوم خیابان بوذرجمهری درخونگاه کوی صفائی برپا خواهد شد.

الاحقر سید کاظم موسوی شبستری . الاحقر حاجی سید علی انگجی. الاحقر حاجی شیخ حسین گرگانی. الاحقر سید محمد تنکابنی . حاجی سید جواد هشترودی . محمود پرنیانی. حاجی حسین فاضلی. خانواده های: پرنیانی.مشاور کلافیجیان. بهروزی. عظیمی نژادان. شناسی. اعلاباف. شعار. سنائی . آئینه‌چی. شیشه‌فر. تبریزی.ناصری. نمیدی.ملتجی‌حق .سلطانی. شناسائی. رعنابور. قرایانداثی. تاج‌کی. دستمالچیان. میرزائی . صدارت. ارسین. بنکدار زاده. رهبری. چینی‌فروشان. براری. دکتر محسن زاده . حدادی. صادقی. اسعدی. حداد تبریزی عاطف‌صدائی ـ سرداری ـ

آ ـ ۵۲۸۷

روزنامه اطلاعات ـ مصیبت وارده را بعموم خانواده های عزادار تسلیت میدهیم

با نهایت تاسف درگذشت نابهنگام بانو **طوبی آئینه‌ساز** همسر آقای حسین آئینه‌سازراباطلاع عموم اقوام و آشنایان میرساند مجلس ترحیم آن مرحومه بعداز ظهر روز جمعه ۳۰ر۳ر۵٤ در مسجد جامع کرج ازساعت ٤ الی ٦ بعدازظهر منعقد است. ضمنا مجلس ختم زنانه آنمرحومه درهمانروزو ساعت در عظیمیه کرج منزل شخصی آن‌مرحومه‌منعقدمیباشد.

خانواده‌های : آئینه‌ساز . حاج چراغی . بابازاده . ماشاءالهی . نعمت‌زاده . میرشکاری . رونقی . یزدوده . فرحیدزاده. قاضی. مهینی .

روزنامه اطلاعات ـ مصیبت وارده را بعموم بازماندگان آن‌مرحومه تسلیت میدهیم

خانواده های : یاری. عبدالهی. عباس نژاد. اکرمی‌افشار. بهرامی. کیهان. پیران. نقی زاده . صادقی. انتظامی . فردانش. نظریان . اسماعیل‌پور.

باکمال تاسف و تاثر فوت ناگهانی و جانگداز عزیز از دست رفته ، جوان ناکام ، **ایرج یاری** فرزند محمود یاری را باطلاع دوستان و آشنایان و همشهریان محترم(اهریهای‌مقیم مرکز) میرسانند.
مجلس ترحیم زنانه و مردانه روز پنجشنبه ۲۹ر۳ر۵٤ از ساعت ٤ تا٦ بعد از ظهر در خانقاه صفی علیشاه منعقد میباشد.

آ ـ ۵۲۷۱

روزنامه اطلاعات ـ مصیبت وارده را بخانواده یاری و سایر خانواده های عزادار تسلیت میدهیم

انا لله و انا الیه راجعون

با کمال تاسف وتاثر درگذشت ناگهانی شادروان‌مرحوم حاج **محمدتقی شهرستانی** کارمند بازنشسته وزارت امور خارجه و مترجم وزارت اطلاعات را به‌استحضاردوستان و آشنایان میرساند .
مجلس ختم آن مرحوم بعداز ظهر پنجشنبه ۲۹ر۳ر۱۳۵٤ از ساعت ٤ونیم الی ٦ونیم درمسجدارک واقع در میدان ارک منعقد میباشد شرکت آقایان روح آن فقید را شاد و باعث تسلی خاطر بازماندگان خواهد بود .

خانواده های: شهرستانی ، معتمد الشریعه ، محمدی

روزنامه اطلاعات ـ به خانواده های عزادار تسلیت میدهیم

یاد بود

شبهای هجر را گذراندیم و زنده‌ایم
مارا به سخت‌جانی خود این‌گمان نبود
پنجشنبه ۲۹ر۳ر۵٤ چهلمین روز خاموشی شب افروزی که‌آشیان امید مارا ناگاه تیره ساخت می‌باشد بیاد درگذشت عزیز از دست رفته‌مان **شادروان وحید روحانی** مجلس یادبودی ازساعت ٤ونیم الی ٦ونیم عصر روز پنج‌شنبه در مزار آنمرحوم واقع در قم خیابان محمد رضاشاه باغ‌بهشت برپا خواهد بود دوستان و آشنایان درصورت تمایل برای شادی روح آنمرحوم وتسلی خاطر بازماندگان قدم رنجه فرموده در مراسم فوق شرکت فرمایند .

خانواده روحانی و بستگان

بمناسبت چهلمین روز درگذشت شادروان **حاجی علی اصغر ناصری** روز پنجشنبه ۲۹ر۳ر۵٤ مراسم یادبود از ساعت ٤ الی شش بعداز ظهر برمزار آن مرحوم واقع در حضرت عبدالعظیم مقابل باغ طوطی برگزار میگردد .

خاندان ناصری

فردا ۲۹ خرداد مصادف با چهلمین روز درگذشت‌مادرمان **بانو خانم تاج کبیری(مهندسی)** میباشد هزینه برگزاری مراسم یادبود بمصرف امور خیریه خواهد رسید.

خانواده کبیری

بمناسبت چهلمین روز درگذشت شادروان **عباس اشرفیزدی** مراسمی از ساعت ٤ر٥ الی ٦ر٥ بعد از ظهر روز جمعه سی‌ام خردادماه در سالن شماره ۳ بهشت زهرا برگزار خواهد شد.

خانواده های‌اشرف یزدی ـ اشرف زاده . اشرف‌خراسانی ـ صهبا

بمناسبت چهلمین روز درگذشت شادروانان **منصوره قدس (داداشی) و پونه داداشی** مجلس یادبودی از ساعت ٦ بعداز ظهر روز پنجشنبه ۲۹ر۳ر۵٤ به نشانی زیر منعقد میباشد.

قلهک ـ خیابان یخچال ـ سه‌راه امیرحکمت کوچه‌مریم

از بوستان مهر گلی چید روزگار
از چیدنش دو چشم جهان گشت اشکبار
بچه مشغول کنم دیده‌دو دل را که هنوز
دل ترا می‌طلبد دیده ترا می‌جوید

هاشم عزیزم چرا رفتی و تا ابد در غمت مرا سردرگریبان کردی . تو میگفتی که باید بر تمام مشکلات زندگی پیروز شوم امروز که یک سال از مرگت میگذرد هنوز چشمم براه تو است ولی افتخار می کنم که با شهامت در راه امانت زندگی را بدرود گفتی امروز همه که فصل بهار را جشن میگیرند من با دلی پرآرزو در غم از دست دادن تو چشمم اشکبار است و تاابد سوگوار .

همسرت طاهره یارمحمدی

بمناسبت چهلمین روز درگذشت مرحومه **بانو جهان سلطان محلاتی** مجلس تذکری از ساعت ۷ بعد ازظهر روز جمعه ۳۰ خرداد ماه در منزل آقای حسن معاصر واقع در خیابان‌شمیران، شهناز سوم ، شماره ۵۱ منعقد میشود. شرکت فامیل و دوستان موجب شادی روح آن مرحومه است.

خانواده محلاتی

بمناسبت یکمین سال درگذشت مرحومه **مریم صفریان** مراسم یادبودی در روز جمعه ۳۰ر۳ر۵٤ از ساعت ۵ ونیم بعد از ظهر در کلیسای سنت سرکیس ارامنه واقع‌درخیابان ویلا ـ نبش کریمخان زند برگزار خواهد شد .

دکتر آرام صفریان. روبن. سورن. آشوت . آناهید . وسیران صفریان. آشوت ودودیک زیتال‌زاده .

مجالس وعظ و سوگواری

بمناسبت ایام سوگواری حضرت فاطمه زهرا سلام‌الله‌علیها برحسب معمول سنواتی از تاریخ پنجشنبه ۲۹ر۳ر۵٤ تا تاریخ پنجشنبه ٥ر٤ر۵٤ از ساعت ٦الی ۹بعداز ظهر مجلس توسل درمنزل مرحوم حاج سیدنورالدین نوری‌زاده سردفتر ۱۳٦تهران منعقد است از عموم مومنین و دوستان انتظار میرود شرکت فرمایند .

آدرس : عباس آباد ـ خیابان آپادانا جنب گل فروشی خیابان گلشن ـ کوچه مسعودنیا ـ پلاک ۱۵

عبدالله جیتگر

با نهایت تاسف و تاثر درگذشت جناب آقای **مهندس محمود رخشانی** استاد ارجمند پلی تکنیک تهران و پایه‌گذار صنایع نوین شیمیائی ایران را به اطلاع دوستان و همکاران میرساند .
مجلس ختم روز شنبه ۳۱ر۳ر۵٤ از ساعت ٦ تا ۸ در خانقاه صفی‌علیشاه منعقد میباشد شرکت در مجلس ترحیم موجب شادی روح آن مرحوم و تسلی بازماندگان است .

کیوان نجم‌آبادی

آ ـ ۵۳۰۷

انستیتو مهندسی شیمی و پتروشیمی پلی‌تکنیک تهران

با نهایت تاسف و تاثر درگذشت جناب آقای **مهندس رخشانی** استاد عالیقدر پلی‌تکنیک‌تهران و بنیانگذارصنایع‌نوین‌شیمیائی ایران را باطلاع کلیه آشنایان و همکاران میرساند .
مجلس ترحیم آن فقید سعید روز شنبه ۳۱ر۳ر۵٤ از ساعت ٦ الی ۸ بعداز ظهر در خانقاه صفی‌علیشاه برپا میباشد . شرکت در این مجلس سبب شادی روح آن فقید سعید و تسلی بازماندگان وی میباشد .

مرتضی سهرابی

آ ـ ۵۳۰۹

با نهایت تاسف و تاثر درگذشت جناب آقای **مهندس محمود رخشانی** رئیس جامعه شیمیدان های ایران را به اطلاع دوستان وهمکاران میرساند .
مجلس ختم روز شنبه ۳۱ر۳ر۵٤ از ساعت ٦ تا ۸ بعداز ظهر در خانقاه صفی‌علیشاه منعقد میباشد . شرکت در مجلس ترحیم موجب شادی روح آن مرحوم و تسلی بازماندگان است .

دبیرکل جامعه شیمیدان های ایران ـ دکتر عبده

آ ـ ۵۳۱۳

اعضای آموزشی و اداری پلی‌تکنیک تهران

بااندوه‌فراوان درگذشت‌استادعالیقدر **مهندس محمودرخشانی** را که منشاء خدمات ارزنده‌ای در پیشرفت آموزش و توسعه پلی‌تکنیک تهران بوده‌اند به اطلاع کلیه همکاران آموزشی و اداری میرساند .
مجلس ترحیم آن شادروان از ساعت ٦ تا ۸ بعداز ظهر روز شنبه ۳۱ر۳ر۵٤ در خانقاه صفی‌علیشاه برگزار خواهد شد .

نجم‌آبادی ، ماهبان ، سهرابی ، ربیعی ، شفیقی ، نویشاد، اصلان، شیبانی، نفیسی، امیرصدری، سیداصفهانی، معیر ، فلاحی ، رویائی ، اعتمادیه ، مقدس ، نحوی ،حکیمی جهانشاهی ، شیخ‌نیا ، سالاردینی ، صادقی ، شریفی ، مرتضوی ، حساس .

آ ـ ۵۳۱۱

بااندوه بسیار درگذشت روانشاد «**مهندس محمود رخشانی**» استاد دانشگاه ، فرزند، همسر، پدر و برادر عزیزمان را باطلاع دوستان و آشنایان میرساند.
مجلس ترحیم مردانه‌وزنانه آن فقید سعید از ساعت ٦ تا۸ بعد از ظهر روز شنبه ۳۱ خرداد ماه جاری در خانقاه صفی علیشاه برگزار خواهد شد.

حاجیه اختر رخشانی. پوراندخت رخشانی. فرهاد، محسن وگلرخ رخشانی. دکتر احمد رخشانی. محمد رخشانی . پری رخشانی .

آ ـ ۱۹۲۷۰ ۱ ـ ۲

خانواده های : رخشانی . آقاولی. ریاضی. صالحی . وهابزاده. اشتوداخ. نخجوان. گیلانشاه. ناظمیان. پالیزی . ضیائیان. سعادت.اخوین . عماری. فرساد. ستوده . دادخواه. اعتمادی و خانواده های وابسته

بااندوه بسیار درگذشت «**مهندس محمود رخشانی**» استاد عالیقدر دانشگاه را باستحضار میرساند.
مجلس ترحیم آن روانشاد (زنانه و مردانه) از ساعت ٦ تا ۸ بعد ازظهر روز شنبه ۳۱ خرداد ماه جاری در خانقاه صفی علیشاه برگزار خواهد شد.

آ ـ ۱۹۲۸۲ ۱ ـ ۲

روزنامه اطلاعات ـ مصیبت وارده را بعموم افراد خانواده های عزادار بویژه بازماندگان فقید سعید تسلیت میدهیم

با نهایت تاسف و اندوه فراوان درگذشت عزیز ازدست رفته **قاسم آقاجانی** را باطلاع دوستان و آشنایان‌میرساند.
مجلس‌ختم زنانه‌ومردانه آنمرحوم‌روز پنجشنبه۲۹ر۳ر۵٤ از ساعت ۳تا۵ بعداز ظهر در مسجد حاج حسن واقع در خیابان شاهپور اول ارامنه منعقد میگردد .

خانواده‌های : آقاجانی . فرجلی . فدائی‌نژاد. کیانی. اسماعیلیان .

آ ـ ۵۲۹۱

بدینوسیله فوت جوان ناکام **قاسم آقاجانی** را به اطلاع دوستان و آشنایان میرساند .
مجلس ترحیم زنانه ومردانه آنمرحوم روز پنج شنبه ۲۹ر۳ر۵٤ از ساعت ۳ تا۵ بعدازظهر در مسجد حاج حسن واقع درخیابان شاهپور ـ اول ارامنه منعقد میگردد.

ابوطالب شاه حسینی. محمد دهش. احمد علومی. مهندس اتحاد . یغمائی .

بدینوسیله فوت جوان ناکام **قاسم آقاجانی** را باطلاع دوستان و آشنایان میرساند .
مجلس ترحیم زنانه ومردانه آنمرحوم روز پنج شنبه ۲۹ر۳ر۵٤ از ساعت ۳ تا۵ بعدازظهر در مسجد حاج حسن واقع درخیابان شاهپور ـ اول ارامنه منعقد میگردد.

پرویز فرهید. مسعود فرهید . محمود رفتاری. جواد صداقت. طاهر پورمسگر. غلامرضا فرد رضائی .

آ ـ ۵۲۹۱

بانهایت تاسف وتاثر فوت نابهنگام **آقای قاسم آقاجانی** برادر دوست و همکاران ارجمند خود آقایان حسین‌وحسن آقاجانی را باطلاع کلیه دوستان وهمکاران گرامی‌میرساند.
مجلس ترحیم زنانه ومردانه آنمرحوم روز پنج شنبه ۲۹ر۳ر۵٤ از ساعت ۳ تا۵ بعدازظهر در مسجد حاج حسن واقع درخیابان شاهپور ـ اول ارامنه منعقد میگردد.

کارمندان شهرداری منطقه ۵ پایتخت

روزنامه اطلاعات ـ مصیبت‌و ارده رابعموم‌بازماندگان آن مرحوم تسلیت میدهیم

بانهایت تاسف و تاثر درگذشت شادروان **حاج میکائیل دربندی خراسانی** را باطلاع دوستان‌و آشنایان میرساند .مجلس ختم‌آن‌مرحوم روز پنجشنبه ۲۹ر۳ر۵٤ از ساعت ۱۸ الی ۱۹٫۳۰ بعد از ظهر در مسجد شیشه واقع در خیابان شیخ هادی‌چهار راه جامی و مجلس ختم زنانه همانروز در منزل شخصی واقع در خیابان شیخ هادی کوچه شرف منعقد خواهد بود.

شرکت سینروتن ایران

آ ـ ۱۹۳۱۸

باکمال تاسف درگذشت شادروان آقای **رحیم پوراتحاد** بزرگ خاندان پور اتحاد رادر اسرائیل باطلاع دوستان و آشنایان‌می رساند مجلس ترحیم از ساعت ۱۰ الی ۱۲ روزجمعه ۳۰ر۳ر۵٤ در دبیرستان اتفاق اول خیابان اناتول فرانس منعقد میگردد.

خانواده های: پور اتحاد ـ حکیمی ـ طالقی ـ فرخزاد

آ ـ ۱۹۲۸٦

روزنامه اطلاعات ـ مصیبت وارده را بعموم بازماندگان تسلیت میدهیم

پرسه

بدینوسیله به آگاهی میرساند
روز (اورمزد وتیرماه) برابر با پنجشنبه ۲۹ خردادماه ۱۳۵٤ ازساعت ۸ الی ۱۱ پیش از نیمروز پرسه همگانی «تیرماه» با حضور خانواده‌های نامبرده زیر در تالار ایرج خیابان استالین کوچه زرتشتیان برگزار میگردد .

خانواده‌های : رئیسی مهدی‌آباد ـ زرتشتی بلندی ـ پرورش ـ پیربنیه فرودی قاسم‌آبادی ـ مام‌صاحب ـ لهراسب ـ خورسندیان ـ لرکلانتری شهریار مبارکه ـ شاهرخ ـ نوذر ـ رشادت ـ کابلی زاده ـ ظهرابیان باغ خندان ـ گشتاسبیان ـ دارنده ـ اسفندیاری ـ یزدانی ـ بهرامی کلانتری ـ نامداری مال‌گنج ـ پرتوی ـ فرشید ـ خسروی ـ خدایاری ـ خسرویانی ـ مهرانی ـ رستمیان ـ آبادان‌پارسی ـ خضری ـ تقتی ـ جهانگیری ـ مهر ـ لرکلانتری ـ فلاح‌زاده ـ فرامرزی ـ خدادادی ـ مهربانی ـ بهمنی ـ رستمی عصرآبادی ـ شهریاری (کشاورزی) ـ فرودیان ـ فرهمند ـ امیرانی ـ مالی ـ اهرستانی ـ بخت ـ فریدون‌زاده ـ آبانی ـ کوه‌نوری ـ آبادی ـ قندهاری ـ شهزادی .

آ ـ ۱۹۲۵۸

طرح دایر کردن ۱۱۵ هزار تلفن جدید در تهران تهیه شد

برای تامین نیاز متقاضیان تلفن تهران‌درکنار مراکزکنونی تلفن پایتخت،مراکز یدکی‌ایجاد خواهد شد .
طرح مربوط به ایجاد مراکز یدکی اکنون تهیه شده است و درصورت تایید مقامات مسئول به‌اجرا درخواهد آمد .
ظرفیت هریک از این مراکز پنج هزار شماره تلفن است و اگر درکنار هریک از ۲۳ مرکز کنونی تلفن یک مرکز یدکی نصب شود این مراکز قادر خواهد بود ۱۱۵ هزار تلفن جدید در اختیار متقاضیان‌تلفنی پایتخت بعنوان کمک به مراکز کنونی واگذار کند !
در حال حاضر براساس یک آمار تقریبی صد هزار نفر در تهران برای استفاده از تلفن ودیعه لازم را به بانک‌سپرده‌اند. لیکن هنوز موفق به استفاده‌از تلفن خصوصی نشده‌اند.کمبود تلفن‌در تهران باعث رونق‌بازار سیاه این خط ارتباطی‌ضروری شده است بطوری که دربعضی از مراکز تلفن تهران یک تلفن تا ۲۰ الی ۳۰ هزار تومان‌خرید و فروش میشودکه‌از آن جمله تلفنهای مراکزیازاراست که‌دارای رونق بسیار در بازار سیاه‌شده است .

در تهران متقاضیانی هستند که‌از دهسال پیش برای‌استفاده از تلفن ودیعه لازم را به بانک سپرده‌اند لیکن هنوز موفق به استفاده از تلفن نشده‌اند باین لحاظ شرکت مخابرات ایران باتهیه طرح‌های ضربتی وطرح عظیم مخابراتی کشور تصمیم دارد نیاز متقاضیان تلفن‌پایتخت را بزودی تامین کند .

دولت پذیرفته شدگان دانشسراهای عالی و مقدماتی را استخدام میکند

دوره آموزشی داوطلبان تحصیل‌در دانشسرا های مقدماتی و راهنمائی و دانشسرایعالی و تمام مراکز تربیت معلم‌ازمهر ماه ۱۳۵٤ جزو خدمت آنان محسوب خواهد شد .
داوطلبان امتحان ورودی دانشسراها و مراکز یاد شده در صورت توفیق به استخدام وزارت آموزش و پرورش در می‌آیند .
لایحه الحاق‌دوماده‌به قانون دانشسراهای مقدماتی و عالی که امروز برای شور دوم در کمیسیونهای دادگستری و استخدام بتصویب رسید .
این لایحه دراجرای‌مصوبات هفتمین‌کنفرانس انقلاب آموزشی رامسر جهت امکان انتخاب بهتر برای مراکز تربیت معلم تهیه گردیده است و دانش آموزان ودانشجویان دوبرابر مدت تحصیلی تعهد خدمت در آموزش و پرورش میسپارند.

بسیاری از شورشیان ظفار تسلیم نیروهای دولتی شدند

مردم تهران
جهانگیر امیر حسینی وکیل دادگستری مفتخر خواهد بود که برای‌شما بمجلس شورایملی راه یابد.

ترجمه از النهار ـ در ظفار اوضاع نظامی بسود نیرو های دولتی است .
شورش ظفار علیه سلطان‌قابوس، بواسطه عدم ثبات عقیدتی ، از نظر نام ، ایدو ئولوژی ، تقسیم بندی گروه های شورشی و استرا

سال چهل و نهم ـ شماره ۱۴۷۰۵

چهارشنبه ـ بیست و هشتم خردادماه ۱۳۵۴
هشتم جمادی الثانی ۱۳۹۵ ـ هجدهم ژوئن ۱۹۷۵

استخراج دکتر ریاضی کرمانی

ساعات شرعی	اذان مغرب	ساعت ۷ و ۴۱ دقیقه
	اذان صبح (فردا)	ساعت ۲ و ۵۳ دقیقه
	طلوع آفتاب (فردا)	ساعت ٤ و ٤٦ دقیقه
	ظهر شرعی (فردا)	ساعت ۱۲ و ٦ دقیقه
	اذان مغرب (فردا)	ساعت ۷ و ٤۱ دقیقه

مجلس سنا

بافرادکاردان، شاه‌دوست، وطن‌پرست، وپرتجربه نیازدارد

ما امضاء کنندگان زیر :

جناب آقای مهندس جعفر شریف امامی

را برای نمایندگی مجلس سنا به همه هم میهنان توصیه میکنیم

ابراهیم خواجه‌نوری ـ دکتر مهدی ملکی ـ دکتر محمد عدالت ـ دکتر پرویز آذرمهر ـ دکتر بهرام ملکوتی ـ دکتر محمدعلی یارمند ـ دکتر مرتضی معین‌زاده ـ دکتر بهادر عامری ـ دکتر رحمتیان ـ دکتر حسین مهدوی ـ دکتر ناصر مهدوی ـ دکتر منصور مهدوی ـ نونهال تهرانی

انتخاب رجال صالح ـ شایسته ـ روشن فکر ـ تحصیلکرده ـ ومدبر که بامور اقتصادی و اجتماعی وسیاسی مملکت واردوخدمتگذار شاه ومردم باشد بر هر کسی واجب است

جناب آقای مهندس جعفر شریف امامی

را که واجد شرایط فوق و به اصول رستاخیز ملت ایران مؤمن میباشد برای نمایندگی مجلس سنا انتخاب کنید

دکتر ابراهیم امیرمکری ـ دکتر محمدصادق امتیاز ـ دکتر لقمان امینی ـ دکتر هوشنگ امینی ـ دکتر محمد صابری ـ دکتر مرتضی شقاقی ـ دکتر همایون رحیمی ـ دکتر بهروز سینائی ـ دکتر محمود تربتی ـ دکتر صادق میرعمادی ـ دکتر غلامرضا مجتهدی ـ دکتر لهراسب فراروني ـ دکتر پرویز معظمی ـ دکتر اسماعیل صادقی ـ دکتر جمشید کاوه ـ پرفسور دکتر پرویز موفقی ـ پرفسور عباس مجیدی ـ دکتر پرویز معینی ـ دکتر کریم وفا ـ دکتر منصور وفا ـ دکتر نهاوندیان ـ دکتر مجید مهدویان ـ دکتر شیدوش سیاسی ـ دکتر محمود همراه ـ دکتر آرداشس مراداوغلی ـ دکتر اسماعیل بهبهانی ـ دکتر رحمت‌اله سمیعی ـ خانم دکتر نیکوهمت ـ خانم دکتر مریم ناصح ـ دکتر اسماعیل رحمانان ـ دکتر امیر عرفانی ـ دکتر علیرضا صارم‌اصلانی ـ دکتر یحیی‌الدین قمشه‌ای ـ دکتر احمد غنی ـ دکتر محمد رامین ـ دکتر جواد دهدشتی ـ دکتر عبدالعزیز عمادی ـ دکتر حسین عباسی ـ دکتر اصغر رضائی ـ دکتر حسین مرتضوی ـ دکتر مهدی همایونفر ـ دکتر حمید صالحیان ـ دکتر کامبیز همرنگ ـ دکتر پرویز قره‌خانی ـ دکتر فرهنگ زارع ـ دکتر کریم فرهاد ـ دکتر مهدی مقیمی ـ دکتر پرویز پاکدامن ـ دکتر همایون خوانساری ـ دکتر هایکاس سرکیسیان ـ دکتر یعقوب طبیب‌زاده ـ دکتر سیداحمد همامی ـ دکتر ضاری شاهگلدیان ـ دکتر هوشنگ ساغری ـ دکتر مجتبی رفیع ـ دکتر عبدالمجید مرتضوی ـ دکتر غلامعلی دهقانی ـ خانم دکتر فائزه احمدی ـ دکتر جعفر اشراقی ـ دکتر کاوس افشار ـ دکتر منوچهر وثوق ـ دکتر محمد یوسف شریعتی ـ دکتر ایرج سینا ـ دکتر کریم قربانیان ـ دکتر ضیاء رحیمی ـ دکتر کریم نوربخش ـ دکتر ایرج هروی ـ دکتر کمالی ـ دکتر ستم‌باستانی‌زاده ـ دکتر یوسفیان تهرانی ـ دکتر عباس حشمتی ـ دکتر احمد قیصری ـ دکتر حسین نیاکی .

روحانیون ـ استادان ـ دانشگاهیان ـ فرهنگیان ـ پزشکان ـ مهندسین ـ کارمندان دولت ـ بازنشستگان کشوری ـ صاحبان صنایع ـ تجار ـ اصناف ـ کارگران ـ کشاورزان به:

جناب آقای مهندس جعفر شریف امامی

برای نمایندگی مجلس سنا رأی میدهند زیرا مهندس جعفر شریف امامی مردی است لایق باتجربه و آگاه به رموز سیاست واقتصاد

انتخاب این خدمتگذار برای مجلس سنا بسته به رأی شما مردم شریف وغیور است

شما که در هر حال با رأی قاطع خود سرنوشت ها را تعیین میکنید

شما که بارُشد و بلوغ سیاسی خود دانسته وحساب شده بهترین وشایسته ترین افراد را انتخاب میکنید .

من از شما تقاضا میکنم گذشته مرا در نظر بگیرید ، خدمات سی ساله ام را بررسی کنید .

من از شما استدعا میکنم مراتب شاه دوستی و وطن پرستی مرا در همه زمینه ها در نظر بگیرید و پس از آن به من رأی بدهید .

من با شما پیمان می بندم که منعکس کننده صدیق خواست ها و نظریات شما باشم .

من به شما اطمینان میدهم که مجری وفادار نیّات عالی و انسانی شاهنشاه آریامهر، خدمتگذار صمیمی مردم ومؤمن به اصول سه گانه حزب رستاخیز ملّت ایران باشم .

من از شما درخواست میکنم به من رأی بدهید و با رأی قاطع خود از من پشتیبانی کنید ، تا در این سنگر نیز وظائف سربازی خودم را با صداقت انجام دهم .

با کمال اشتیاق در انتظار عنایت و مرحمت شما هم شهریان عزیز هستم

ارادتمند : علی رضائی