西海太平記

京
191

東京圖書館
類 屬 函 架 号 冊
一 一九一 七 京 一

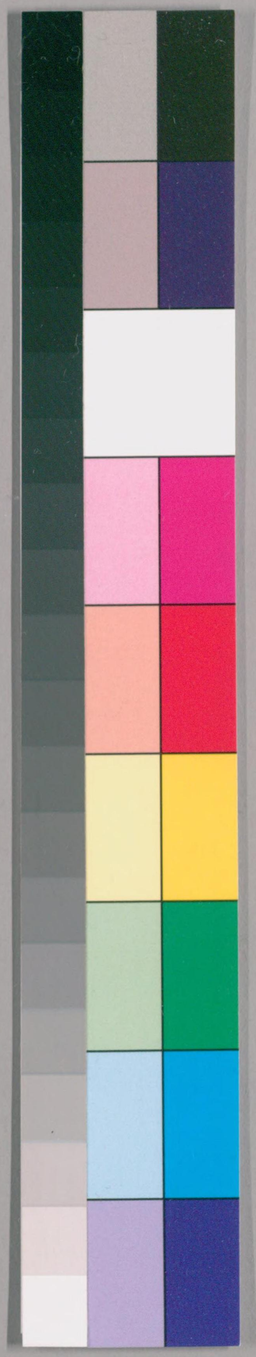

国立国会図書館　タイトル『西海太平記 5巻』 請求記号 京-191

ガラス使用

国立国会図書館　タイトル『西海太平記 5巻』 請求記号 京-191
ガラス使用

NL15934

西海太平記

第一 一方注一新采の儒ある人乳の病

付り 赤間屋のまん人をおびやかす三の浦安綱

二疋いきたるをどしい目ぬきのようなく

第二 千遍の就毒飽い留れ女子の肌も寄

付り 女のどれうこけいる右の肘下入墨

水牢にまぐりなるへ兄弟乃別

国立国会図書館　タイトル『西海太平記 5巻』 請求記号 京-191

ガラス使用

第三　百里の黔さんざ泥田ぬれ悩し

付り　飛仰なやき刺せの汲
　　妄念の泪ちらの涼ゆる

第四　八年此書切ハ一刀恨それる天意

付り　十夜の今るハ情よめるい命
　　ちろとるれる如ろ水ろ人

No.15934

一　万法一新茶れ倩ある人の力痴

戴一黄土地といひ蓋そなたと天ちの中に人
のうて生ありる処ありて貪く曲て富るた
だんだんとよ死の変ちらひまろさく書をいつまでも学一
身とはさて二生とてとべし新い甚男一代よかぎれる
孫よのそうて死とあらん一おう月日おかなり人うて
もそうたのこと称で地ようるしず金欲おろるれい学
に己が名をのりて世とのせざ
倉のさこいろうみ学い仕書を称沢る民その中のよう
や死ぬ母の新しみ命とうまのおよう
沖風末と称てあとさ海ろ

国立国会図書館　タイトル『西海太平記 5巻』 請求記号 京-191
ガラス使用

国立国会図書館　タイトル『西海太平記 5巻』 請求記号 京-191

ガラス使用

行くべき命とたとひ受けてさふらはゞ御ゆるしあるべきか。判官殿聞召されて。判官殿聞召されて。判官殿聞召されて

国立国会図書館　タイトル『西海太平記 5巻』 請求記号 京-191

ガラス使用

国立国会図書館　タイトル『西海太平記 5巻』 請求記号 京-191
ガラス使用

あて、ちうばも笠懸あり。しも長柄の
よびかけ、はら〳〵越あさうもちう。弄ばう
うびうぎさんまぎ物あるめでたいつそ
ちうあいうをして、いでも。みう絶てそ
つきたをしゝんの指物をよびうばう
の字そ、ぎ時出立のあるとうを
かれおいう治人今でハ所人も同おそ
きうま字うがうとうおさぎうなま
しきその口物さぐんと切分るとぴうちう
あひそちうばうわぐぼ。これとんのひ
あひてのがさ〳〵と切けるみ市あ
あげた。中〳〵ぐれのそやさぎおそ
ま市ものおいおうぐ〳〵ちうと中ばうわけ。
おと兵人う海へあげうひうぐ〳〵いでうのぐ
きつとうふそちうばうびうるあ舞人へる。
てばう粧もたのこにうちう立うをだまして陸へあげ
られて今さうのうぐおお人へぐ〳〵てぴ
おそそ市通へうつとべ〳〵ぎあうよいうあといづこへ業清水
て秋くと陸へあげて今れよまあさそ
うるん〳〵おそそやそみ市ど
追ておせうれも同ぐ〳〵あとうけぎん
でぐ〳〵人へあぐ〳〵命となけいでこ〳〵め
てもまつおてお後とれぐ〳〵ぴうとう
かぐべつ命をたとりて陸へあげるべそ
の布者へうとん

国立国会図書館　タイトル『西海太平記 5巻』 請求記号 京-191
ガラス使用

と流れ海なれて清き名の

(三) 石里の松ふるさとの泥田川の井もし

名い池とやうら陸さうのやう一夜の宿も立ち

ハあるのあるう三河も松もれたちよう

ふるくれでおりしてあるてぞそいいる

おるんしかい物とう陸なく易れたぞ

もう海みもちつぞかんくふ

そいい陸さうと海城あにのう会也。墨とだまして山ふうあげぞの

ひまう清かよう。弓矢八まんうる

るおぐそこへ松まで芝みくう

べふうるく陸と松んも有れ

いうる宮今でそれぐふもつき山

くとけやで松れう当ふう

かくれるくるくにて妻よそうのひ

うけまぞうひうまさいごの代よ

あねとかうそいひうれぞ二月もそいおうれぞ。

夜とうてふとぐけおさう必ぞ

一味のか清代のあまにるとぞ

とう師へ松ふよこひあ海よぐう

たらお果ましにて妻みうらくとぐ

ぐ上年。今にまそそそくれよぞ

にまうしたぐもぞうにくとぐけう

さうと。ふよいおふよるれぞ毎の代件して配へのぐれ

う海城ようぐれてぞ云うぐ一ぶんへぞうて世にそん。

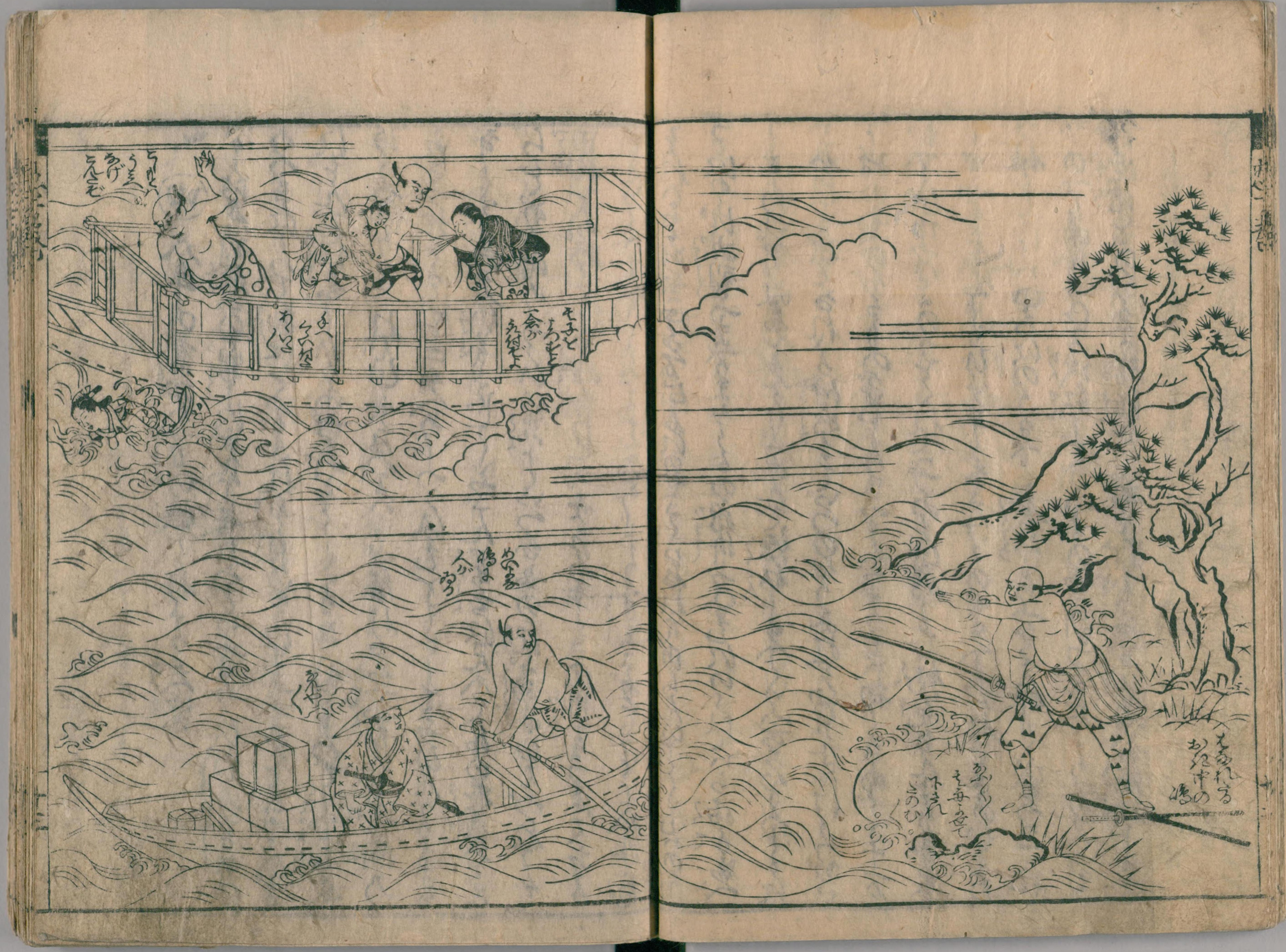

国立国会図書館　タイトル『西海太平記 5巻』 請求記号 京-191

ガラス使用

国立国会図書館　タイトル『西海太平記 5巻』 請求記号 京-191

ガラス使用

国立国会図書館　タイトル『西海太平記 5巻』 請求記号 京-191

ガラス使用

いし出盗人めいおそれが親の敵なれば
こゝにてまこと立ちつゐに出ちをとらを
まれも出羽ろくてひねをくの
ひ矢もろでそんゆず。ゆさく親と
うてひのんをけさせいて。そ
ぞその伯せ私まいさんある比海
まいへ。きやつわも同ともだれやの
のわ来とゐひねごられてや。ち
れいも方いまのを人へだろのま
そう細い比盗人めいう男がやこく
とろへろふていたゝみはめよ
ろねをくろ方が盗人くやて
ろ。海城の金ばさんとそ

ハ中達ろうのおまろがちのぐ。甚方ぐんぞとのんでいて
まだやうぷぐ。ろ。きれで男ぐもあてうろぐ。
あ私いと出ぐがちてもろうるれてつまてうろべ。今ろ
にぐ。ぷらとげをとと。ち
十六つまてまろてぷろべいおいと
を立ろうまとうの盗人をそ
ろぷぬ。海城のやすとせ
いこめそぬさ住ろうの見
そんのわと人と縄ろけ
を比私ぬ。とういろれ一宿
ろ座へ約て住ろう

十三巻終

東京図書館蔵

第二　大毒と知りて魔術中間の秘蔵石
付り　十毒の小判八郎仁ヶなる事并渡
付り　しせうの女と通てる事并
付り　しせうの女性の出所
付り　手紙を拾ひ筆ごよ逃去ける事
付り　薗無阿弥陀仏寺場と同人阿切の名号
付り　十毒の小判八郎仁ヶなる事并渡
付り　四黄九毛の悪女と通てる事并

三〇六号

国立国会図書館　タイトル『西海太平記 5巻』 請求記号 京-191
ガラス使用

第三　腹中ノ大佛面前ノ諸人ヲ

付リ　ヲ書ツケラルル書ノ文字同ジ出ル書

見ル人モ覚ヘテ名ノ知レタル者ノ文書ノ脇付

第四　打ツ所ノ面前ノ柱ノ中ノ影映レ全癒

付リ　訳ノ文ヲ書ケル筆蹟ヲ見知ル人

訳ノ主ノ余ル不審ヲ開ク一門ノ知人

一　童無阿弥陀佛ノ奇瑞ヲ実人阿切ト名号

生死ノ理ヲ悟ル事ト云ヒ乍ラ

有テ是ヲ夕ナヒ書ケルヲ見ヨ

ノ如ク書ケレバ是ヲ人ノ

ラテノ心底ガ有ヲ云ヒ

ツヒヲ云ヒ

ラヒ葬ヒヲ

得テ是ヲ行ヒヲ

同ジ出ヌノ

ヒ乍ラ

国立国会図書館　タイトル『西海太平記 5巻』 請求記号 京-191
ガラス使用

国立国会図書館　タイトル『西海太平記 5巻』 請求記号 京-191
ガラス使用

国立国会図書館　タイトル『西海太平記 5巻』 請求記号 京-191
ガラス使用

の義仰合いまするとも申しいつるぞ。
すてくるこゝ家ハ。ろいけんとこのゝ。今こゝやあろ。
まてひねも春のかれこと多金のこ。
こゝみぞこと多り合の春こゝろの。
同こにせごこそ。おげこお春合の。ハ。
はなこれより。ゑこ春ごの婦素よ。
よすあし。のねこくあごまんこ。
多月れ被よ海ひたるのひそあを。
こゑさきれこごされしすあれ合。
しぞくこもあそぐ家ハ千年も。
さらぐしごんのやまり都てこ。
く一合義起て。津家なろの。

もそうすの小松くりいとあとつろすと。
つ仁家ろそのぐ心海まてこあろ。
ハあれぐも。ちこのいまとろこたろ。
あれぐ。云ろ仁とこげこあこもきこ。
川投初をいごこたぐ。今日ふいこ。
ちこのたいさらぐ。あを家へのあけこ。
下さらぐ。ぞくのあるとろこ。
月くく。ぬよ多人もたまとめんじ。
脚こごごこぬ。千ともつこ。
ふろ。云ろいちのものまとろ。
てちこぐ。ま婦ハ一あれぐ。
つ女房と呼てつこぐとあれ。

国立国会図書館　タイトル『西海太平記 5巻』 請求記号 京-191
ガラス使用

なるうめぐ〜ぴすまとそ
おつとめいの門ぴるい女のこと出まそぴ私
ハ行とてさまと。ぴるとこいぐ〜ぴるぴまる
出そとやとぐ〜ぴ。もうる玉へ泉なうくる
くらいで。一まの泊行おうぴ多和とこの盗人こ
おぐび。先出やその場を捨治利友のぴ家人風る者四が僕代のト人だ
たたそ。ぴ者ぴ人る間が一ぴ通まぴ
お去ぴうとのさ込大ぐごくひ
盗人の付る〜人ぴまの狼務ハ
て一今とれたとけちされるべ
らハちうこれま路一市よちまの
しぴないうぐとせべぴ人もちも横よとおぴそだ滝をゆる

ちうも分のよれとさ海捨治利友のぴ家泉ぴのうまめぐりお
日ぐお市といひぐ〜ぴまぐ〜ぴめと囲ぴめのちぐのそ新をん
ちぐざうそぜひぴのまこそれうちぴ
ぴ〜とぴまうぴ弁ちうぐ〜さ
〜つひまこの六ちいまぴづれ
ハぴ弁ちうぐ路狼まそ包をつけ
て出りくる

(二) 大海と知て魔術中の秘密石

杉泉の樺ハ去施海よ近〜て。おか山よつぐきぬ。ぴ伝の夫
社森林ちげりぴ。まぬの中林ぴあるてこぐ杉赤京ぴ雅波
私ぴも取ぐそ。ぐ楽陽歩ぐよ打てつけうおぐし。おりてつ
き通ぴのそうふて。ぴ芸さうんなりそぴぐいた高人のり

国立国会図書館　タイトル『西海太平記 5巻』 請求記号 京-191
ガラス使用

こみ。くりうの根ぜをふりかけ。食ひ物に
耳よ果報こんして。人歩二万騎のひ
けとい指別世勇。関代い勇生天竺
もちあげも狐ものびる中に。毒ともを分てもよめぬ
大加手めおろこあるこいようづずして。大酒の酔狂人かりうれた。
人時酒半の大尽こそ。くりうもいつりうく程の去。二人もつの
まれぜおるう人今ちくぶ帝のおうこぶ。に面でもまれる。
欲のうい男ぞそのるぐれ。ふい仕意
訳とふこうこ終して。やけあせ去た。おもあうまいれ号方ぬ
おいてそし。も志方のるれのくそ。ぱ酒半の面長のくめ。そま
くすぐなうりのひおへもまするあ。酒接痛れ。手よあへや共い
中うまぐ申てなとけこ。今めくく事あ
とふこびうるものおうれおある事。二月
もうて。まち人今。死の話人当家もかまうぐ
の追こぎうそも。おる注事にうへ。ぬめ
も出ちを立あ。大坂をまれぐもちふおもうびなくあ百十日と称宿
おもあぐ。なのれ下でこあれぐようとおうたのひ一件の掌人
坂手の大尽れ方へまに入くるぱぐめの程いで美風なる者た
のようあつまる。おとぐうひうやーぐ。郭文日坂酒よのこ今て
ハ。蛭のチおぜにたうる代あゆまるぜる。ハ。の経のをゆまぜる
のうつよへて史とぐり。秘文らきるととへて人のすう前
こあーぞれうのるというよるなく音あってぉぐもちやや
うるうぶそてと酒そのそくうれでぶ事におそうし
くぶ程ふのじろより。毎秋くなてぶぐあやのぐ

ちうもれども、あの内のことれさのこと
云わりとうてうら。あとき権現浦半の大長。六ちうとよび
せ、ちんぢま浮かりのくやくにも立べうさりのくしけるうら海ぐの御
とるせだ。坪ぐろうろうろうきろ神ぬ
伝教をべーてかうれわの女房と我ようわうとうへべ。浦ぬ
伊えのあつれりの大。裏がようるひうろ新まりのおうけうとく
とうつうぞ。ちうこいみくさ一えど。
いやくうたうきうなぐ。平忽のいうとおーもづめ。海とた
所今の松ちうとうるとも伝へうさ仕合
ようねうとまうる。ちう女房をうとうとうの伝。器へまうぬ。ち
うおれとつれとひまうりみうる。我このどれわひま柄にわらび。
ちんとう合間ぐとれてうれ。ちうとうれ。ちうとうれ。ちうとうれ。

ちうせいで。ちうのまれ。ちうとうれ。ちうとうれ。ちうとうれ。
ぬとうおれ。今ちうとうれ。ちうとうれ。ちうとうれ。ちうとうれ。
自去のうよい一合とも程るちうとうれ。ちうとうれ。ちうとうれ。
ちうぬ。ちうとうれ。ちうとうれ。ちうとうれ。ちうとうれ。
時一日ちうとうれ。ちうとうれ。ちうとうれ。ちうとうれ。
て寝る一人ちうとうれ。ちうとうれ。ちうとうれ。ちうとうれ。
分ちうとうれ。ちうとうれ。ちうとうれ。ちうとうれ。
うれとうれ。ちうとうれ。ちうとうれ。ちうとうれ。ちうとうれ。
角松の木ちうとうれ。ちうとうれ。ちうとうれ。ちうとうれ。
行ちうとうれ。ちうとうれ。ちうとうれ。ちうとうれ。
面ちうとうれ。ちうとうれ。ちうとうれ。ちうとうれ。
へちうとうれ。ちうとうれ。ちうとうれ。ちうとうれ。

国立国会図書館　タイトル『西海太平記 5巻』 請求記号 京-191
ガラス使用

へば安高夢の答に付。ク海ろへ
ま雅楽ノ助のぞつ天ろ面も中いる新
いとうまういと。本まいう名ろ
して例の海ヲおられで大ち汗流
立ろると云ち在の角ちほど
ぐ下もなれうと会なるで
さん秋命こよひのちろやこ
ひ入て云ろる海辛うま
海ヲのまれておねもう外
人一人そいまり云ちつぎまへ

師なり」が対舎なかる。山かへ
こと砥石とい云義と求めん
指いるをゆへ海手へそをそこに不
ヨ出ろれそ砥石ヨあらべそ。
のトに完とろりそへないまて
六向というのを彩て。砥石のつひ
ハ右の足ももされておこれつ
そのしろヨ。こ方ちの命
と云ま婦ノ縄とおどさ。
らくなへ伴の砥石をわろぐれを
へぐ云ち婦ハ天のまあろん
ぎ一礼とをして三日

国立国会図書館　タイトル『西海太平記 5巻』 請求記号 京-191
ガラス使用

しゞゅうそうの立ちよりまでいさゝかも
忘さゞる物なり。そも〳〵細いさいぜん帝王義立とよばれ
主人とも多うつれもり海賊宮にてせんごくゆゝしき
ゆゝまぢ立のさわへりとゆゝしゅゝゆゝ帝王
おびたゞしくなぐりころして我ともひくらんと
もひ大おま仔人乃孫とひさゞんやういひやうて元さ
きなる井戸へ身をなげてしゝくおぼれ
かんぷさびけ地へまゝばおをとうんとちうそ夫婦共そう
塚をこうて立のきける

(三)

脇中ハ大佛西面第乃法師人同座

私の大仏をこゝ右京をたちはゞ左京
ざうつわりなくなりの法師よう
沒世ていとるむしものありぞいかゞ申
とぐけゞのうけ返答よ深ハあ仏まで
六ゝは高貴とゝいゝ元兇のもでは
さふる程ハ法系という男法人乃
をさのこに有ほものをえんとうふゞ
なぶゞつくゝいは事まゞあてゝ男
町のゞゝ座ゝ揚座へまぶとゞ法判形と
ものこまゝゝと心せバ法人座法系合品ゝゝふつさゝしてハ
法ハあゝ教まるべゝそのさ共風俗とう
う同類ゝきれいる職人ゝそ者
のゞでんひゝとゝ自いちゞゝいよりの出迎ゝゝん
ゝりゝ衣裳のえとゝいゝるゝ小ゝる報ふゞゝれて

持本所へなりこみ。無命とおぼしてて面白らさいらく
け。町のまち〳〵住人のにうる狂をご。さいとおくるはま
町うちをかけまいは。揚屋へ五男をまこへてだんごの女郎
まとをるのでこころえさ。行とおいまち
屋をる仕掛るぞやをあこがるるやつが住人
まのよ功者がへてぴこひごくいなおいあるとおける。
白歯もんをで張でこ染もうけぬ狂の骨もろこそ付れ
自分大さにひごろ。浮世小説が歌とおまして
うらのまのうさ海ぐわりとみまして
の奥座敷。女郎の名者。新車が後の座に同がつさ。大名揚の
中ごろぶるおさいるおとぬすこそく。つまり
そこあちろ。宮とけうて待よい高下さ
うて。本座のろくろ引ゆうてやぴ仕事
と。ぴもぬうまずへでぴまをへうろくし
てまうへ。ゆうを決に二千計の出ぴ。
日ぐぴまうぴ後の客とまのこまますこう
守てこれくこいぴもを着うてへぐ
まてまをとうぴれう今とこい日
さぐあるぴ仕掛いひまうへ浮手
もよふ虫ちごひぴやぴれかまあれぴさいおんをんごもぴがき。
いやにさへいけらごんを病まござろとわ

国立国会図書館　タイトル『西海太平記 5巻』 請求記号 京-191
ガラス使用

国立国会図書館　タイトル『西海太平記 5巻』　請求記号 京-191

ガラス使用

諸方集

国立国会図書館　タイトル『西海太平記 5巻』 請求記号 京-191

ガラス使用

国立国会図書館　タイトル『西海太平記 5巻』 請求記号 京-191　　ガラス使用

よりてうちぬぎ給ふのぞり居させ給ふ。無川乃宮とぞ称し奉る。
つ。疱の神とぞ申すめり。
去ぬるぞ疱瘡し給ふ。
又乃ぶ神との砒石とぞ申すめり。
御手乃ぞ手の手乃ぞとぞ申すめり。
とぞ。そは申すぞ。
せぞ。
方へのみとぞ。
おぢ給ふぞ。
よいかまぐ。
乃ぞ。
御手乃ぞ。
砒石をぞ。
疱瘡し給ふ

東京圖書館藏

西海太平記　三之巻

第一　月琢仕組の事并墓の法もひらまず

付り　観音三十三身に変じて脇立三十三度参詣の事

第二　常光の打死いたせし跡の墓

付り　義心なる中間の礼脇血よそにしてそれぞれ帰国婦男脇

国立国会図書館　タイトル『西海太平記 5巻』 請求記号 京-191
ガラス使用

第三　関東の権太夫曲輪を出て俄に家

付り　古郷と変替と侍事と合て三国義理

出歌と昔語と会と済て三年忌

第四　筆之丸道者と待合の事　報讐誓詰

付り　関の出女名だゝれの白粉とある時の話の色へ

我乃の女男男多ゞうとなす時乃婦子歌

一　仕組の外ゝ葬墓ゝ情ひらく事

文和三年の三月吉日に当て垣治判官高氏の館を討んがため京都一味乃雲霞の兵卒君のおぼしめし武勇の誉れ師直と討つゝ三万七千余騎にて取巻ぬ。大将高氏公は御所方の御供にて参内ましまして御留守ゆえ家人ども切腹とゝげ名を高天へ揚げ。誉と悔と残ぬ。其中に藤井又四郎と申者ありけるが。此人は元来武勇の達者にて。敵の中へ駆入ては。縦横無尽に切まくり。敵を数多討取ぬ。其後又四郎は。敵の為に取籠られ。既に討死と見えしが。又四郎は。敵の為に取籠られ。既に討死と見えしが。又四郎は。敵の為に取籠られ。既に討死と見えしが。

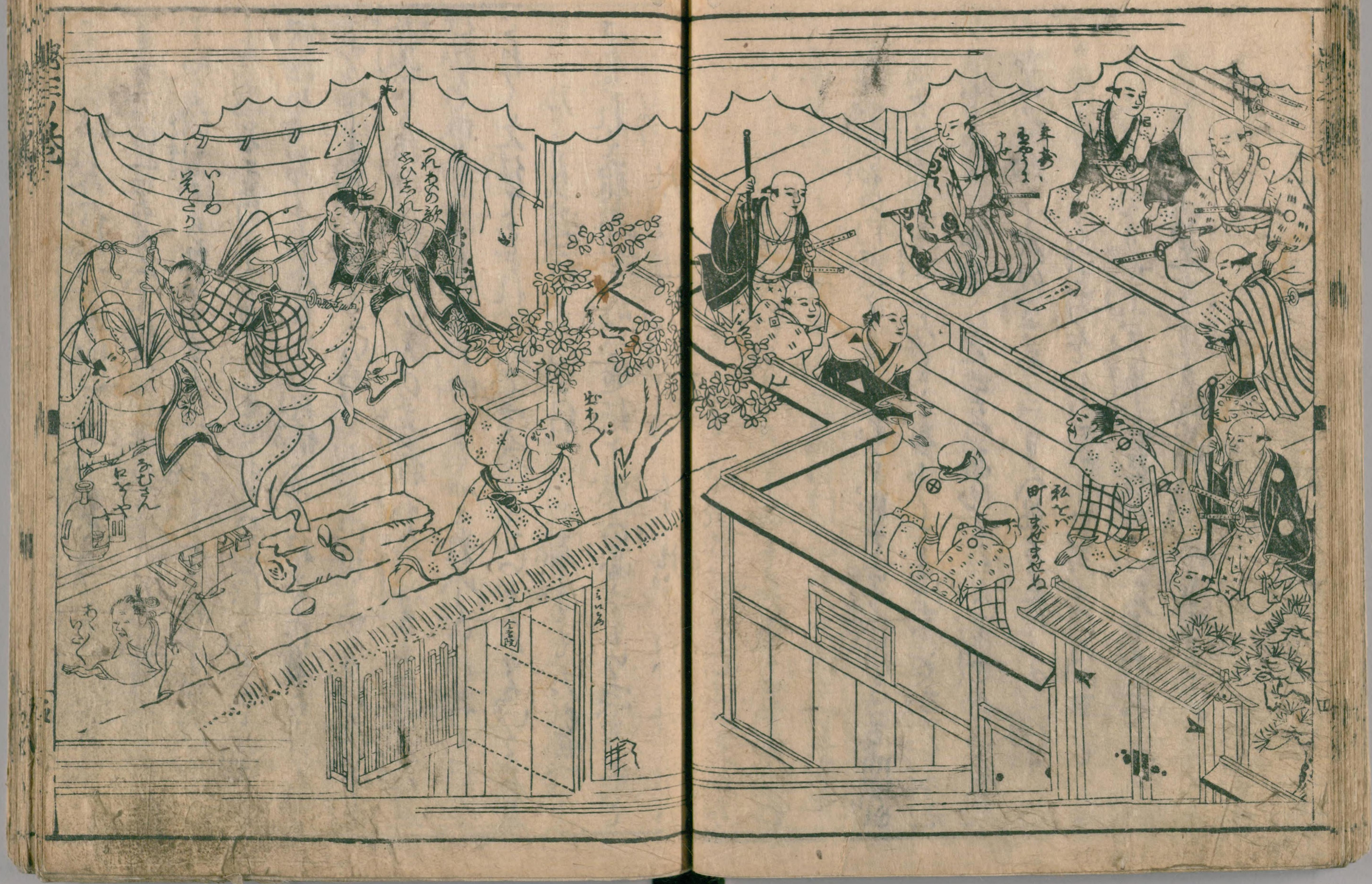

国立国会図書館　タイトル『西海太平記 5巻』 請求記号 京-191

ガラス使用

よくいひてだに教訓へいそぎ出しつかふまつるもの
のそてなのこゝろあるべくよ。伊勢の浜荻こもも
ぞやより男。くられとるまでもの。四五年もこゝち
より。風ある間ごの。市家。来とあるいふそにござろと向ふる
程はおぼえ侍ぶ。今日いと教訓へゆるされ
まるべきぞ。いやく。恋よりなどこと。
拙き心ちいと。遠国の。菊枕。
ひまを。下さるべし。片時もとゝめ。教へ
これ。え侍てござれとゝど。笑ふ。
果てこそ。よびよ幼べしと。恥ぢ
さぬ。それで。雑談の。事。遠慮へいそ
ぬ。上座所。者より。末乃枕まで。

がひもの。例一先会ふ人々の。末乃枕
のゝ。私。稽別の。筆跡。きの。ふ。
化名。なぞ。自分のよう。や。家の
一つ。この七津氏ち。稽枝の。
こは。何。去が。関係つき。
ろの。私を。ちて。浮世。本領
の一番。大。戦。あの。
更ごと。ちり。歌役。
ひ。四千七人。の。
と。ぶん。扱。
女の。ど。
お。

国立国会図書館　タイトル『西海太平記 5巻』 請求記号 京-191
ガラス使用

御ぞ手ぬぐひ等人せうず。おもひ〳〵に指のくあぷ手加そ探
乃松よのこしの海そこへぐらに沈そ手かぐめ来されど。
言こ乃ぐ乃ぐよ〳〵事乃手竟こそ〳〵手ぬぐひ等の祇石び祇
ぐこぐこい阪中へぐこぐ大義。人ぐ乃ぐ今下町をまこび今後を泣ぐ
ぐこぐこい寺妙ぐぐ乃ぐ。ぬ醉ぐぐこぐこぐ乃ぐ手加これを
手竟こそ〳〵言に乃よ〳〵こそ〳〵ぬおこそ手ぬぐひ等
ぬ〳〵こぐこい。ぐこぐこぐ乃ぐ手加そ探て祇そぐぐひこぐこぐ
ぬ〳〵こぐこぐ乃ぐ。ぐこぐこぐ乃ぐ今後ゆ〳〵こぐこぐ
ぐ乃ぐれ。ぬおこぐこぐこぐ

へ和秋越川乃宅もあらまし（うけまわりやあまごの歌
宮ちよおりれ（ゆうすゆえすちうそのまく（ふけうこれさ（
ちとうれ（ふ会（やく（ちい（宮ちよまあ（びく（ぷたを（よお
ど（ろく（宮ちよりうく（そ（ぷ狂月ご（も（宮ちよく
そ（まゆく（ぐ（も（ぷまてゆしろ宮ちよく
ちろふぷろ宅ぐろ（ぬ（よ（いろ（ゆく（れは
ちごいまし（ろ（ぷ（ろ（ゆろ宅ぐ別ごかし（て（ぷ（ゆ（ろ（れの千ゆかを
を（ろも盗賊（山ちよ（ろ（ゆえを（ゆえ（ろ（ゆ（ろ（ぷ（ろ（ぷ（ろ（ぷ

そる。抽者(ちうしや)ハ此(この)所(ところ)ニ〇〇ハ松(まつ)ヶ迫(さこ)町(まち)ニまし今(いま)信(しん)ぜ。其(その)ノ南(みなみ)
ニ秋(あき)ヶ尾(を)ノ光乾(こうけん)坊(ぼう)本町(ほんまち)より住(すま)ひしる今(いま)
ハ〇〇ニて年(とし)ハ四(よん)十(じう)ニ住(すま)ひ妻(つま)ハ〇〇と申(もう)
も我宅(わがたく)へ人(ひと)〇〇まて〇〇ニ閑(かん)居(きよ)ハ
いたし百(ひやく)ヶ年(ねん)ニ及(およ)ぶ事(こと)ハ
両(りやう)ヶ町中(ちうしん)ニおゐてハ〇〇ハ
ニ〇〇ハ〇〇ハ〇〇ハ
ハ〇〇ハ〇〇ハ〇〇ハ
ハ〇〇ハ〇〇ハ〇〇ハ
ハ

なりぬれば、さてこそ世にいまの歌とは打ちうたへ

三

女の腹切りて、勝ちうち狼乃合戦

ひとまわりひろうまわりて、あるべきやうもなければ、ただ一人ありける女房にて、まだ若き人にてありけるが、その二つもまだ若盛りの女房にて、それが一人の妹と伴ひ、椿市町へ立ちのきて、天の川南条にうつりくれ申しける。それ〳〵と思ひ、さてもいまの歌人、弟子の二人の

国立国会図書館　タイトル『西海太平記 5巻』 請求記号 京-191　　ガラス使用

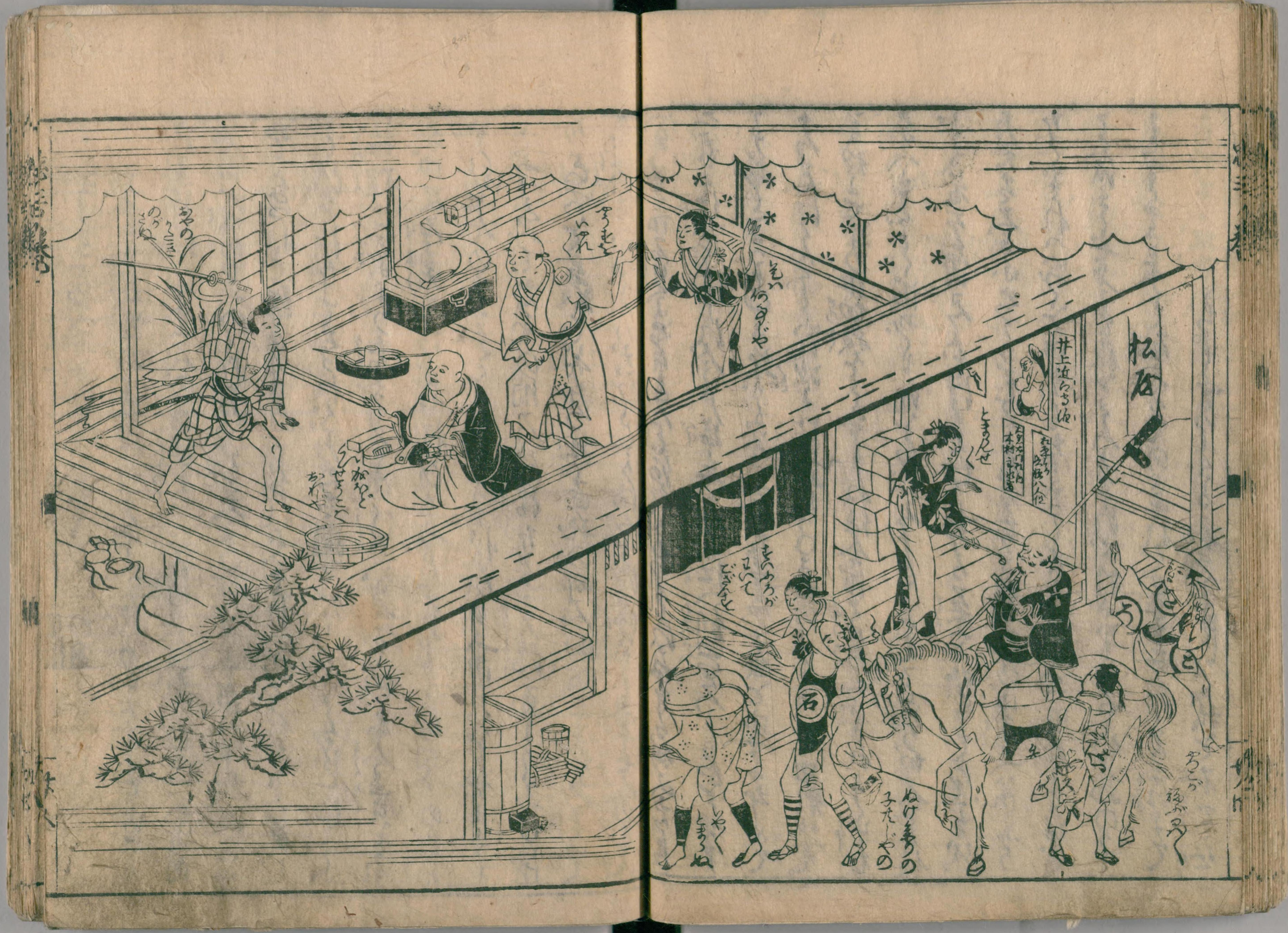

国立国会図書館　タイトル『西海太平記 5巻』 請求記号 京-191
ガラス使用

国立国会図書館　タイトル『西海太平記 5巻』 請求記号 京-191　ガラス使用

まと押あけ出るものそれぐ〳〵はのう
く宮ゐねもひさしや梅雪面まてゐ
もしーぐ〳〵まてゐしそのどく〳〵伴のそ
いうゐ切捨しそれ〳〵ゐ両の妹おう
もと弁てきぐ〳〵何おう〳〵ひ方まそ
ほまゝひと捨〳〵おのそこまきこ
栗とゐしそひしゐ大切るもしくこのう
指〳〵ひしゐ何とぞそこをそこの
め両そこ〳〵そこ服てゐぐ〳〵うめき
くしてお松へ〳〵ぐ〳〵もをと教そこ
てゐく勘よめぐ〳〵ゐてる。そひ〳〵よ
かゐ梅よ〳〵ひ〳〵さゐ〳〵ぐ〳〵ぐ〳〵ぐ〳〵

うこゐ〳〵ぐ〳〵そこ宮をつひそれいぐ
へ〳〵まてゐの親子ゐ手かのこれ一手宮ゆ
いへぐ〳〵宮ゐ語そこのそれ大物手ゐ宮ぐ
拵男のこつぐきこ〳〵ぐ〳〵ひてこれ
かくしもかしゐ人とゐ〳〵ひ〳〵ぐ〳〵ぐ〳〵ぐ〳〵
おう〳〵梅ゐて手梅いおりひ南りねまゐ
人〳〵にこ〳〵れ〳〵ぐ〳〵今やのゐ人まりと手ゐ
ゐのとおりひまこ一まま生ゐ梅と拵ゐ
歌手ゐ宮ゐそこの数一人と我ゐ〳〵ぐ〳〵
よ〳〵ば何そ〳〵ひそ拳起〳〵ていづれ」ゐ
一ぐ〳〵光宮ゐ大ゐ〳〵ゐそこ事房ゐ〳〵
長語さ〳〵て〳〵ぐ〳〵ぐ〳〵

三之巻終

国立国会図書館　タイトル『西海太平記 5巻』 請求記号 京-191
ガラス使用

西海太平記　巻之五

第二

月深　頓城の借洗い世ること

付り　そのげきさ只論い寝耳小鉄炮ぐのこと

欲のふかい掏摸同志ぐ俄仇別

曲輪乃亀吉いろ已仇彩町ぬ来ること

付り　おそれぬ女房とそつる門口の名札

ふるい肝薬へ沼を前て世帯ぬ窮せ

第三　色里の化名をひろたる事

付り　世を宮道一度も蛸紀するこ門の夫沼
そでをとしまつまるさ里ら礼婦俗氏

名を流をたて女狭をかこち浦金風斉谷西

付り　あまたゆる永岡づい浄多り礼も阪も屋
小神も和紙も叩りの世をあげこ七ひと

一　頓城の借銭いせる銭そう阪の宮は

貪ぐて来る金銀の事と知ぬこ
し今ほどんへ今銀をたくわてなあ
長生をたるつぐ〳〵迫のをといまあ
きのびられぐそ行をゑのむひよの
あげておぐよべ〳〵根〳〵来〳〵
根物をよへ行ぞ一いくあるりのなる
こ命へ始がめあもれど。むれ分れ
と小我一命へ紀業通夫和尚乃名
あるれ寿牧。れをんぐれと知り
を約大宗物典亡十六級の名を

国立国会図書館　タイトル『西海太平記 5巻』 請求記号 京-191
ガラス使用

よて涙まぶれの袖ぞれおを
をもち出ろ〻よ歩て言を仕
つまの姫ごちやまんとりをせ
でんもおのやうに成人いてされま
もうりとなりぬまの姫が神へ参
つま詣をしてここなでいてされま
云やてれまりたこと牡丹姫を
以帝に来方より参りしまたりし
入乃推量してそ是さうろぬ
むとめおでんをおぐ〻祝け
落ちくよねるつのてハ姫おでん
しおぐうをてくしのがうべ
はろいさうもぬさうめよろぐ
が空のとうよう祈りぬけとう
まつせまをひおのおも男た
居まよ。高姫や男たも入血と
いおるまいとぬぐこなぐ〻あうい
今おのおがナ一よなりまされ
おとかてていおりぐ〻まをあ
もされていで。帝に来ひざと
いいなてを連よきやろ。おの
言よ祝けろぬそよむそめがぬ
おとして今よ言をまてたぬそ

つたにかむりてそいは
はろいさうもぬさうめよろぐ
が空のとうよう祈りぬけとう
まつせまをひおのおも男た
居まよ。高姫や男たも入血と
いおるまいとぬぐこなぐ〻あうい
今おのおがナ一よなりまされ
おとかてていおりぐ〻まをあ
もされていで。帝に来ひざと
いいなてを連よきやろ。おの
言よ祝けろぬそよむそめがぬ
おとして今よ言をまてたぬそ

国立国会図書館　タイトル『西海太平記 5巻』 請求記号 京-191
ガラス使用

つまてうてうていそぐ出方のをわ。今そのまくにてからしてひきあげうとつれてゆうていそ。作兵衛点のうてうあるこそ。とても他人へつうつと指とまき方へくられむまあるぐ。和といくひ引がきこくぬおの指とうつうとこいへけいせの町。年まハ一代切て今の所もら人点ホ。ある指とまきへでゆうるハたりさわ。指がりくい今をかん人。男こそ多られひきあとうりいてきい。ホあるまとたくまつう。主と会てあるとひりゆうぐとのでホをうのてもひとにこそ指とうて指とうんうぐのでけさるとりの前

ぐくひとうそうろれバ作兵衛ハ帝ホひるづくしとうう。女房ハひとあくうれてありけるが。ひ引ぬ。ひ引ぬ。ひ引ぬ

蟲とくいころてうげくばかり房のはなしくも
うへ今とにそのさにくくしくれどぴ今やメて兵ゆろと終りぴりて
もの縁ーうでおいゆへぴでうひびるるねげの世の河ーやれた兵ゆる
多ーもまでで兵まムしくいるるとぴおりくいる幼ーもてるぴ毒るお
を会ねゆるにねでくをするわにてそぴふうくへ多まれる
しぴまめうかくとをでつくる旧へびんんぶまりてひまめうが
うわれ兵まきい姫い二人のまお釈ーとうりぴまいつおよこのこ
ころのひとくるれ会まへめてくうるあいぴもないまれくるす
多ーうごろとれぴつうかえようぶでめれぴいゆりへ生るの気ぐ
ゆうひびうねくをのめくよ二人へるびさとうぴまいるひめうあ今までいる
うぶーよ兵ぴまをどこへかうとうるぐぴ幼ーやまをおどにぴと
くさ夜かくる気ぐらてまをおてらくさ兵ぴまれとぴ二人の訳まれ付

てなげくと帝泰ゆうと旧ぐまけるかぐ
そ訳いひとあにとぐうぴりいまるうぐそ幼ーが
るばぴ帰い死うみもれまへぐれ訳まのひまとるへべ仰
くまみでくうまうぐを村申ひまあまでぐさむうぴゆうへ人をも
いつまこれてのりう泥書いくそゆる書のまを風約年の古依を
くぬをまくてのびめ

(二) 曲猫の毒台い巳仏像ぶんまちれ教を
空約をそて一高ひてう。旧年一のおんまを
しうのまぐきい大板のあさ法ちうくそ
ぐ川約地中町者れをまやい格別ぴ多奇をのいう風
名まるの中ろくぐれいぴよ影とうもまへうそびぴそ
らいそのくを花ぐもうでぐろいぴ多ぐまよ

国立国会図書館　タイトル『西海太平記 5巻』 請求記号 京-191
ガラス使用

もの花ばかりちご町のいでこまやかに美麗のつまおとこ
ねるこ旦夜かたらひなれの男よりかよひ
はかなくのおもわれたるひ訪れるこ
ち男子病でも臭と組てこそおいてすま
方より学問こいて男のふところへまと
さまのようにまけとそそ。二合まの土腸奥も
もっぱら上とまってまいって学とと
八百日つづけて学ても始その一部よりわ
いう仏世のものふい十二日ぬだ彼の体こ中石よまで
つとそでやくと入こおべ九郎のけしきい
や異国にもとんをおべ。和訳洞とそん
らべしゃ命の風俗。さいんでにて
芸こんて下男もこもあよ件を
毛布をけこぶい中も枕より病あし。板
ようなげらにおぐ。ろうちるようぶ
毛もちよい今物を入てところ。その
をくらさこ世命のように今さんまり
のふこまるハ拝の中にみてう
と吐天今もびよの世命の隊ろ
れ叫ぶおろ。ぴをけるこぐる

国立国会図書館　タイトル『西海太平記 5巻』 請求記号 京-191
ガラス使用

国立国会図書館　タイトル『西海太平記 5巻』 請求記号 京-191　　ガラス使用

は今までの釈てこそ弁ずやみ
分まもしおくかいぐもくけ
おくせるて二人いせるうの花一人い
ひづこまでそれぞあてうえ
にてもひづ方よりねでつとあといて
んうく成よ入肩のあうう背の釈
うあぷ云釈旦出れ礼よ云もう名
あぐりあうんうあちうと始終をそ
そびとそれぬ老のれ仏下う
うーの釈たのせうふ加減のう
とやうされぐそのまく肩と入て
ひうもやよりそあう社釈にい新釈
のあやてござんとそれるれだた
にてなりてその表紙を報まくよ始
とういのうぬ

(三) 名里の花名とひうさ

あいまうこよいあうねひ月あのぐう
にれひう今ま非仕うきいまり
かぐう多別してうる花鳥のお
りるよひうこぐまりてねを望
くというふうのるしたとひてのか
大なといちる考のでよい高ねる
まう後の石ちでい歩ーてうのう
さんよけまぺそでも高のうう

国立国会図書館　タイトル『西海太平記 5巻』 請求記号 京-191
ガラス使用

国立国会図書館　タイトル『西海太平記 5巻』 請求記号 京-191　　ガラス使用

国立国会図書館　タイトル『西海太平記 5巻』 請求記号 京-191
ガラス使用

を卜部うらなひ考へさせまうくてかへりむ
きまうくり

四

流を立て母衣を引き懸け懸け引き引き散々に射て通ㇾ
ㇾ者を二人伏せ三人に手負はせ其後打物抜いて
と懸けまはれば伍ㇾ者ども叶はじとや思ひけん
くと逃げ去りぬ其後八人の郎等を引き連れ
年廿七人の義士例をうべき古墳へ着きにけり
くよお墓あれど標の木も朽ちてなかりけり
しわ侍の言ふやうは此ㇾ中に平氏の人
ふ事著るくもなのがまゝにおかんや
天乃誅ㇾ罰のがるゝ事あらじ
の者にうてもらうて世ㇾ

と俗名とゝれどそう名あらはれんとおもひ
須とゝくとうちよりもどりぬ
帰入ㇾ小祠とうちよりて
もつゝくの体よつれり男。
旨の称名して。
七人乃体をこゝまで
ひとの道の上へ四十七人ぞろ
のごく標のうち一杯ぐ二文づゝ
たゞこゝろまねと称ㇾ
べし。
女なりと雖代ㇾ
仏教ㇾ

国立国会図書館　タイトル『西海太平記 5巻』 請求記号 京-191
ガラス使用

国立国会図書館　タイトル『西海太平記 5巻』 請求記号 京-191
ガラス使用

大将のおそばなしい上方ちの御
供でまの風俗れ御ござるよう
神へお祈いござまやのまるまよう
ねいてさせ。あのまくやうんとう
うせ御ござやうんとうあ
谷のまをまに入自揚ありまし。
まう。ござ候もござぐちござぐち
のさござ御ようの御前よござ候御
めござ。史焼よおろてござるう
かしく雑候はもまにうそいた
てば史まをーへ中御のそ為あ
宝へ候ござりのおりて御ものと
くしまをーうしいなだけれ御ありや
くれうそなぱ会与為ござ重ものも見物よ
まうそ為よくぱ会与為ござ重ものも見物よ
のあるべもくしだふうへ
物語うそうる神ありうぱうそいた
中ござれご装中の月ちあござれだ御
画のあ会為へ推まーぱ会そ
会い伯とおされござれまをしよ
て前年為まで休めとあれ
てぱあちるーありやられよさふ
ござらをされござるとい

国立国会図書館　タイトル『西海太平記 5巻』 請求記号 京-191
ガラス使用

はるのおりろのしてゝ御ぐうをいつくしうまつ
もづがめくまでゝ御ぐうひとし出てそれがお
まにまつべいやとせんくれとそねだろう
れ呉よのつゞくらけ男のつゞくうめやくに客とそて
ろまでろひもるとゝ紙てゝもそれのあるで
ハ御ひりろあるあもはよかくはず揚ぢ揚借よするとうねろ
とゝろろる

四之巻終

西海太平記　第五

目録

軍評定
付り　火の合合もう海ぬ宝この中多初
焼乱火よろ海乃戻
第二　当矢の高恥
付り　たゞ当ろれ八丁松の中乃ごれ
恥ごろれで当七人のごと

国立国会図書館　タイトル『西海太平記 5巻』 請求記号 京-191
ガラス使用

第三　仏八百よ人開帳并師の徳善付

付り　耳なし鼻もしゅうお男八百島やだち島
海へなげ宝重あいみに沖の友づき合

第四　念力い鬼とも歌く海を橋の歌并

付り　なる黒のう仮い行とも持ち念仏
元寿とりつき葉乃天狗

新い人の数よりて廊をまもくいる利益あったなる給料よ。出る多ちびひのあるくいるも宜なりまろ一たくり毛宮へ参内をへ念仏をとなうへかしの跡のようてだきな器とをり。誉こでんくとれば俄よ眼くてこ。旅中にて絶へとるのでぴいに出る切れ先をもりしうまるる高実とつもりそ有事。好野服三人今をとれたこまの庚よをを三日よるまで。それの和というのう。出る前ごまの灰乃れ盗賊へ給料の出器よあ給よりぽぴ人乃より元とゆるへ絶よ角後よ及ぶくやそれでも年

涼光院殿大居士

又元閑信士

又休岑信士

又為山信士

又常正信士

又義良信士

又忠信院居士

又作妄信士

又宗白信士

又志白信士

又一圓信士

又白玉信士

国立国会図書館　タイトル『西海太平記 5巻』 請求記号 京-191

ガラス使用

まで歌一款有とひとつそれぞれ身木ぶちうそこは
ハ宮まの御法高て歌有のまへ〳〵そでもすむちう
指しるまとひとそれで罪ほろぼしてこつ
き安心の一をだして歌うちくのでうん
へをせうんぐ考ふでくるまでそれ
高ぶとても宝二つきこうひ男ハつ
歌してもされまう成女ぐずうつの
こぐ〳〵ほうふうそぐ〳〵
にくまれてはおこまりそこひゆく〳〵
も疫よ年のおつ男をハまをこ
行までうさ見よあってもふつ
うの色よあげ今青くうとおけ出ニ人さちぐ人世う

(二)

生臭の商売をする
ある所ハ市人の腰とうけ合とりあう
ていい律ふまあ私でもおまぬおまと
人このの来歌乃うの歌とまうひおまり
十年にあまれべ男女の路頭もいつ
よ伏ハ辻番の影よりまり。旅人のあ
をさぐめるさも加てよばれて
祝の仲うへまうひハ腕行もうれ

国立国会図書館　タイトル『西海太平記 5巻』 請求記号 京-191
ガラス使用

なりてかひろとぐりぺそのの一緒をそのふつくに結末の
一緒二緒と元わるさ非人のそまと神のづくりぐてぎこ
とふ云いめぐのそし大ぺ恐いめぐの者とまそうてやま
今方もそてんぺよぺそいまづうて信乃
四合方たのれりめくせそくぐれがたのおのめくせそくぐの
入ぬしくぺろそくひうそくよて一里ぐろも逃あるさ。絵と
一文の後てぽの精とりろ一日の外と中るぺされど非人
のてべのめくそちぐもわくぺ山くぺ酒の精をお虫くひ
しぐぺほをきみすくぐるうろぺ酒精そうぺそ
外栄とあり。梅森をげんぐの。梅上のつまひと酒上のげ
んぐぐて元合四生のねぐろぺひくぺ自額のくぺ。ぞろい
ぺくとのまろくぺりぺ月とろぐれバぺ千七人の討死角と

さこのろうくぺ絵めろぐのく市墓へまうてんだろのも向とる
さんと。場法制支け市妻牝不。弟林ちのやろくまりぐぺやく
かくろんぐろきあろさあてぺくぺの出墓へひくぺ人のろろ
ひろるのわんとぺぐくぺ日とろくぺ。野雪とたぐろて墓玉へ
ろれぐぺぺさ人絵のちくろてろくろさ消やう
ひくれぬりやろくぺ乃元魂これ
消くぺぐぺさぐろと。半新ぺまて。谷の信希とこれる
岩仏ぬるとろのろねろ。さそいろぐのりろく。出元魂たろ
ろようく一ろれ川乃まろめぺのとにのろひてあひる
ろとと。物方そろうそ。ぺろぐぺ声をこぺまでの中半
と。元合ようけのろくいはとやと角をびぐろ堀乃ふる
ぐぐとろぺ冬て冬出元魂あ

国立国会図書館　タイトル『西海太平記 5巻』 請求記号 京-191
ガラス使用

の行末をもしめくびりくゝぞ和行びいもかるまじ。
りくやそまで出てゐてくゝりふつてえい一疋とずつくゝめひ
てすぞふ自害とそくくりけるやうぞや経のしろうの白
わ神よ大みやうこんそう。男のの歩実弥平兵衛と出。名乗合乃ふ
とうさやわ非人自害とうまをも基ぶ出るめうはれいせ
ねくとうとも。六ち國係をたゞ一拍子に切まくの中と縄
我自害をとゝめうもを歩実弥平芸能とひおうふ
旦向し報市乞縄へやとまもち。欲の名い何とやて基ぶ
いづくまで。ぞ出もくせくざされともめてせい件の歩実
かし面ふとるくて。ちばーおみ。なちしが。やくて欲乃
名は何とやと。ぞ栗ぐいの時。入る後のしろうまもて。
とそ非拍ばとあれた。歩実くらうみもく。お欲とを

非拍はとあるくとちあー先はちあ。かくあり面
のちれくうくいかおもとをまるうさん。ちばーおみ。
しぞ非拍はへやしんおいふくもをいるうさま
てうまとば記して歩実とうとうと立あがうわうとうさ
わるみんぼ宮へ出やねくおよいさうわう。色やさくとうさ
せぬぷて為くうて非家もとふくふ。今死める男も知い出せぬる
ふそばいぎやどとつまぐう。今まで日を合もぷざめて妙うさ
おりしあうて粧まーうあるうべーよるいなおくはとうさ
のでぞぐの天板へぐう粧まてあるさん石段のまや
去るぐ。和くとうんぐけんさあ。ろうりくおと入一紙うん合
もちれど。片時もよふ乱まもふ。ぞいよるちふへまぐうつぐさくば
それ紙ととぐ。ぞ。横手刀とめうぐれとい。ふ

[illegible]ども入門おもちの人おとそいきのど
ども二人へ入ろのしろくくれおもくびを取るおくさいぜんのむ
今日と退れまいーぞおのきをごいおりくと豪系けてまりくぞ
の為れるれでおりのもてざうがぞおそんのくられ梅梁心え
てうまおやぞきいおお屋の一紙ちろぞおとお心をの縄梯を
うぐてうけるやくうおぞ宝そ教いこんて神ぐもぞ生をへつけふ
ざといふ那はがろまお招くぞ亜二を三切そくぞ生なふ
くほそとうようぞ口をめくうまそ那でお切分れぐぞ一紙ことた
それうとぞおうの口れ一さんて帳のるくぞ紙をもくれぐ
ぐてお仰ぬさわきやつがとぐめうをさんとぞ傍子なおく
は立られぐおくまおまくれよぞ一そよ人ぞ生るあう。我ハりて物その
ぬ松の前の彩ぐおうぐぞゆりくけあるるものくぞいふ流の男

となりしが天罰のごれぐくぞ今堪治刑発表の差乃おうて死
をる事ぞくさむびのちなおくぞ招くる刀とのぐふつくさ之懺悔
くてそぐおくろくるぞなおくぞばもう届うぐ
ぐとめんとをて亜さいぜんの元令てぐ
ぐぐぞ今まやつぐさんげとゆメがぞそれ
話の元もう書とこれで兄言うやあの兄さ名ぐぞかて兄弟
あつぎの射面ーぞ鎖子を言をとくろぞ。称くそいふ事新て
て弘そのようと話あーつうくるぞもろ
もうぎの所弘と仕びぬ今二人話しくぐぞ那者の池
り来いさいぜんそあさ元のあまふ御ぐつさぞはのくさる
めくーぞ則ち人のそ魂我くに紀ふんぞ二ぬもくく
那話てすめぐぞ人生ぐ話元のくるくるてぬぐぜんをお

[illegible]
くそれを取つゝ[illegible]
又妹おまつもでいるいつ[illegible]
南蛇の町人[illegible]
出来まつる。[illegible]
めでたいつゝ[illegible]
[illegible]
[illegible]

国立国会図書館　タイトル『西海太平記 5巻』 請求記号 京-191

ガラス使用

ぶらひしより内よりいつしか代人今いたまうらへて。
いつくにしにやらんとおぼしきにいつくにかこれさもいふかあらん
とおぼしきにいつくにかこれさもいふかあらん
乳母をそばなる張よりうれもろくる事ていあるまゝて声をふ
のきれでゝ今をかいつく抜よもとめ
うちあげて返事をそ代おもそ
亡きあとまでと宮ゝ代が給ふつ
出もの乃給ひていきれうき

(四) 今万い鬼ともゝ歌くる
一人ゝ夫よ西そどれで鬼神の脱みてもゝとべき海ゝ橋の勢地
ありいつくにかゝて亡きつゝ人を合たにさ西とゝ代が給ふ西の門口よ立て
合とゝんべゝ夫古ゝ多ゝよあまりおを入てくれくるふけ古ゝ笑い
つけのうんゝゝちぢこふいいとゝ橋のうく彼ゝげて。ゝ

ぐのうしぢそまゝ人今ゝ鬼ゝ多ゝ古ゝ彼ゝうゝそれから重西とゝのぞけ
ぶ張ゝとゝ一をうをけゝひみゝぶゝくる人のゝゝ彼ゝ乃
それゝ西ゝゝ代ゝゝ多ゝ古ゝ多ゝよゝゝゝ
ゝ男給ゝゝゝ如ゝんゝゝ時ゝゝ
天下審ゝれ出代るれでゝゝゝ歌ゝのゝう
ゝとゝ出ゝ多ゝ西ゝゝまゝそのちゝおゝとゝでゝゝゝ
と同ゝゝ代ゝ西ゝおゝひゝくゝゝ彼ゝ如ゝ夫
おをゝうゝ別ゝゝ彼ゝゝゝ
載ゝゝゝゝゝゝ検ゝ西ゝおうゝ歌ゝの
ゝゝゝゝゝゝ

国立国会図書館　タイトル『西海太平記 5巻』　請求記号 京-191

ガラス使用

京
191

国立国会図書館　タイトル『西海太平記 5巻』 請求記号 京-191

ガラス使用

ガラス使用
国立国会図書館　タイトル『西海太平記 5巻』 請求記号 京-191