

始

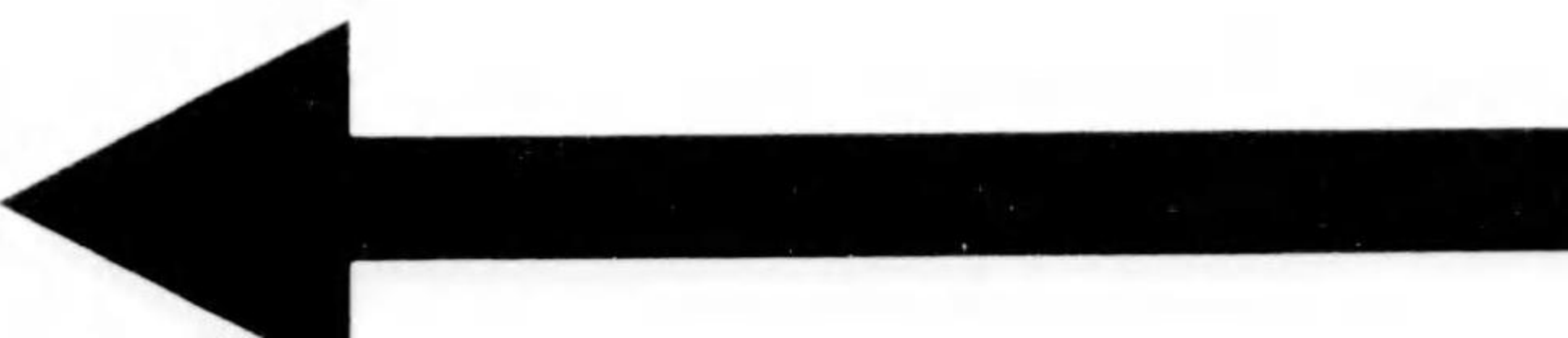

0 1 2 3 4 5 6 7 8 9 90<sup>18m</sup> 1 2 3 4 5



恭道觀  
名字の架

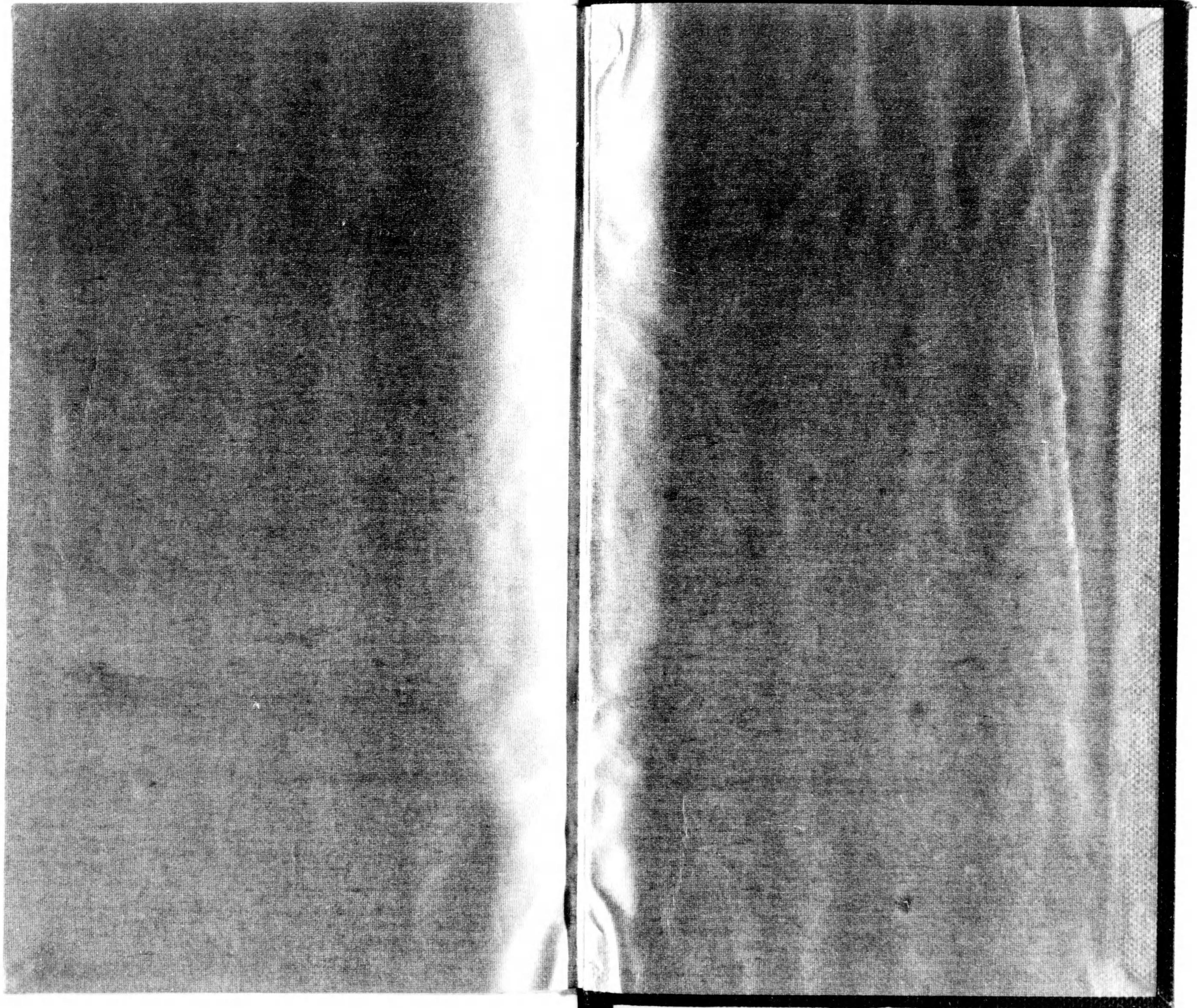



書齋ニ於ケル著者小美田隆義

18

持100  
8

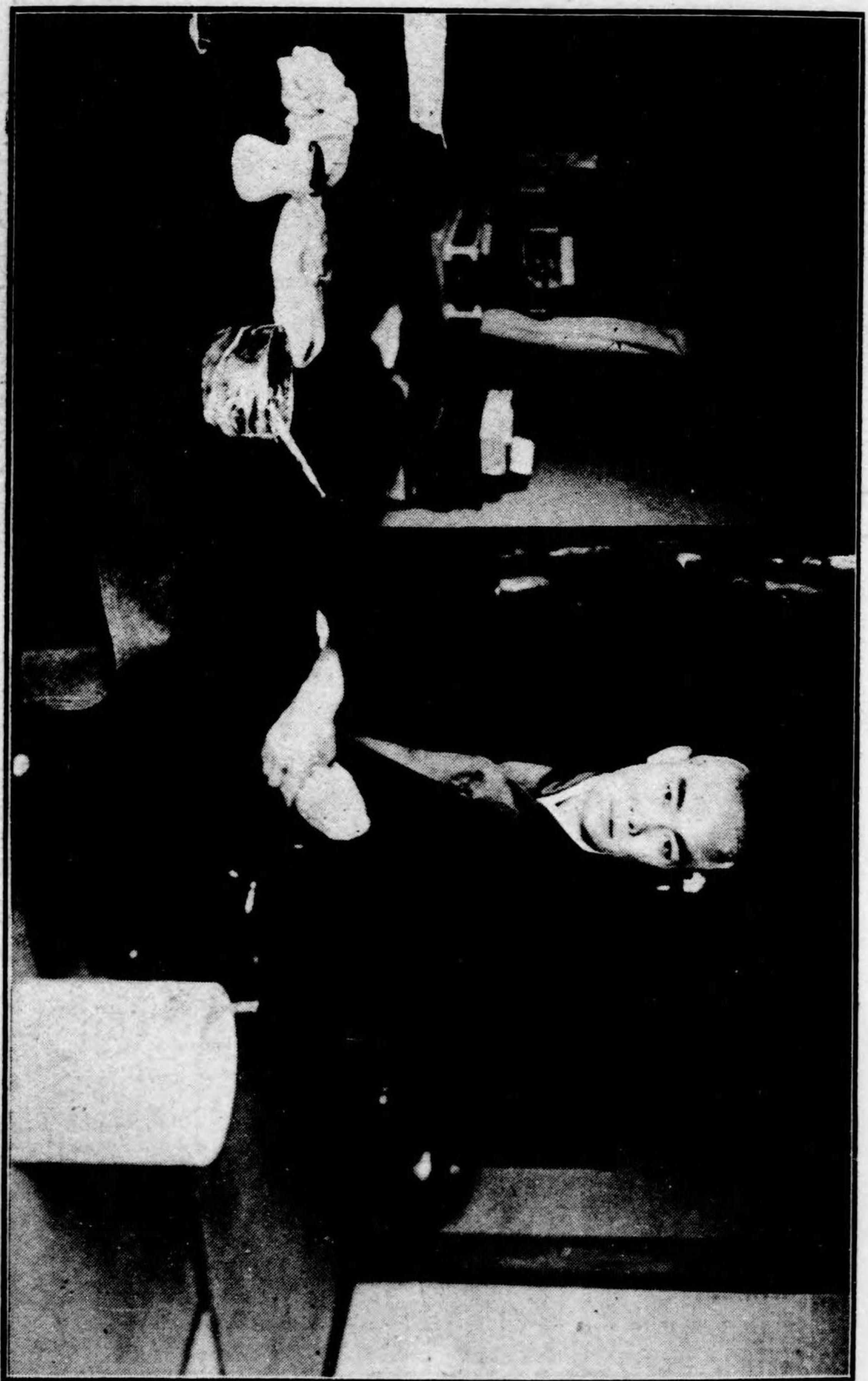

書齋ニ於ケル著者小美田隆義

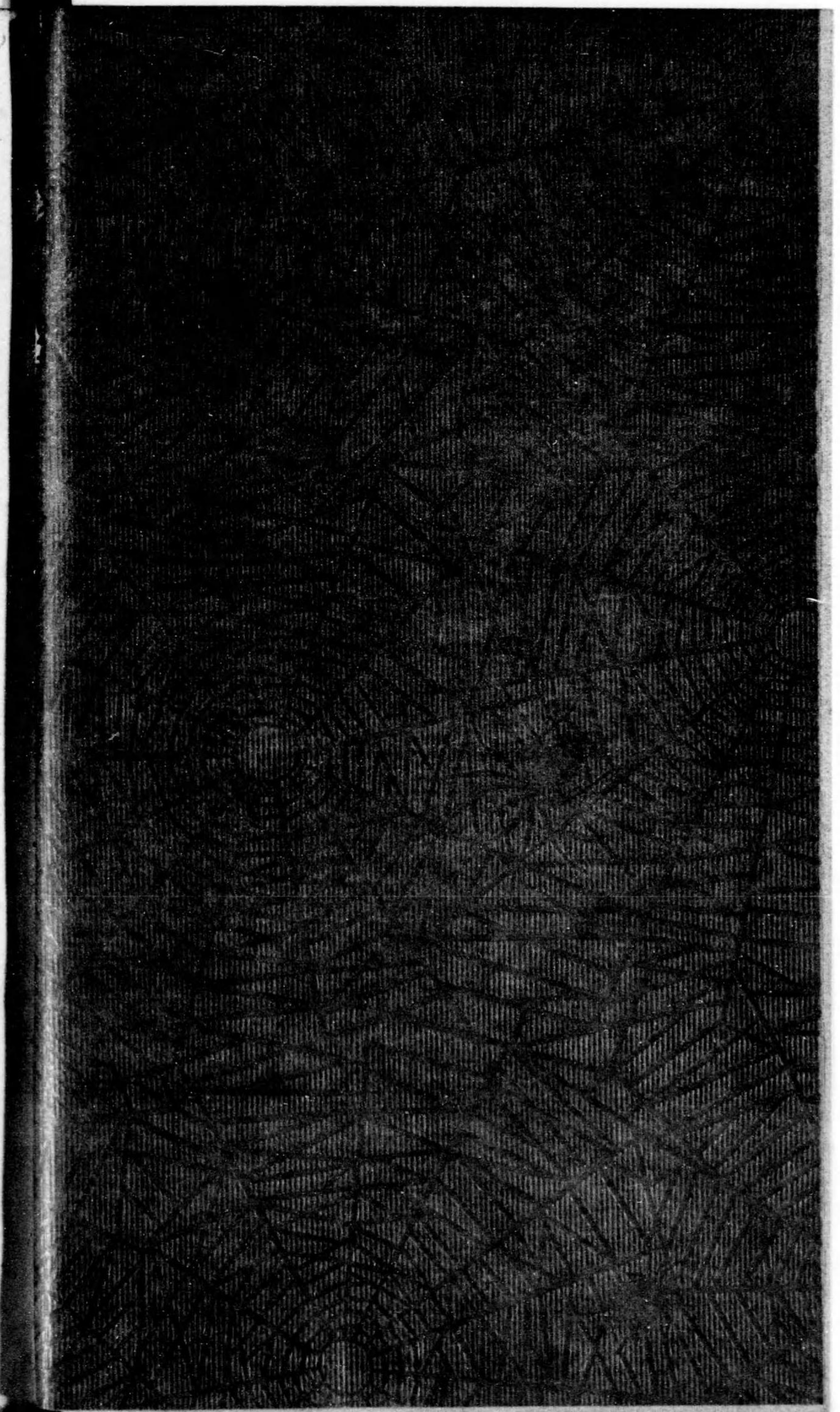

新編 剣道師範の家

著者 恭道観主人

出版 講談社

発行 昭和十一年三月

印刷 講談社印刷部

代印 講談社

新編 剣道師範の家

序

聞説 本書の著者恭道観主人は鎮西の一雄藩に於ける  
 剣道師範の家に生まれ、夙に和漢の學を修むるに於て  
 剣道の極意を究め、時に或は劍を提げて軍に従ひ、  
 は天下の士と膝を交へて時勢を論じ、或は士道を  
 する爲に東西に奔走し、其の三保の松原に居を構ふる  
 に及びては、更に白砂青松の地に佛學を研究し、詳か  
 に世態人情の微を極めたる人物である。其後一朝命名

正共下 30  
 六 吹  
 内交

の忽ゆるがせにすべからざるを悟さりて以來いらい、茲こゝに姓名せいめいの學がくを工く夫ふうし、有あらゆる方面ほうめんより研究けんくうを試こころみ、苦心くしん多年たねん、之これを實じつ験けんに徴ちようし或あるひは統計とうけいに照てらして著あらはされたものが此この書しよである、こゝに恭きやう道だう觀くわん主人しゆじんの經けい歷れきの一い斑はんを叙じよして、本ほん書しよを讀よむ人ひと々に告つぐと云い爾ふ

博 道 識

大正二年五月

# 名の附け方

恭道觀隆義著

## 總 說

いにしへ劍道けんだうに上段じやうだん、中段ちゆうだん、下段げだん、さては、燕歸燕つばりかへ迎むかひ、三虎さんこの劍けんといふ命名なづけがあつた、何れも、皆みな其名そのなの如ごとく術じゆつを現あらはせといふ事ことである、即すなはち燕つばりかへしと言いへば、燕つばりの歸かへへるが如ごとく修練しうれんするのであるから、名なの體たい

を現はする事を窺ひ知る事が出来る。

また昔の言葉に名は實の賓といふ事がある、されば、名と實と相合ふと云ふ事は極めて大切な事で、いにしへの武士が武士といふ面目にかけても敢て其の體面を汚がさなかつたのは、如何に其名によつて人物を磨き上げてゐたかを窺ひ知る事が出来る。

此理は等しく個人の名を附ける上にも用うべきものであるから、家々で其の愛兒の前途の幸福を祈る心から其名の付方に就いて種々と工夫を凝らす所以で、古

來名つけ親、さては、命名の式を重んじた譯である、さるに、世の中の移りゆくに従つて、之等在來の美風は何時しか廢れて、命名に當りて敢て工夫を凝らさず、萬物の靈長たる人間の名を付くるに禽獸蟲魚、さては、無意味なる名を以てするものあるは實に嘆かはしい事である。

畢竟するに、名は其の文字の如く成長せよと云ふ希望を意味するもので、或る意味に於ては一種の暗示である、従つて其名の如く働き其名の如く運命を支配す

るから、命名のつゝしま無ければ成らぬ事が解る。

予が統計上の経験に據ると、名は姓と關聯して始めて意義を成す者で、徒らに幸とか福とか言ふ様な文字を選むで命名たからと云つて善いといふ譯では無い、文字に意義や發育があるのは勿論、陰陽さては割數等の區別があるから、之等いろゝの配合と調和とか善くないと其名は無意義のものと成つて仕舞ふ。

されば、左に『姓名文字の讀下し』『運命數』『運命數の説明』『陰陽の組合せ』『天地の配置』『五氣の配合』の六ヶ條に分ちて、理想的の命名法を叙べて見度い、要するに、此の六ヶ條の條件が能く調つて始めて理想的の命名となるのである。

第壹條 姓名文字の讀み下し

姓名の讀み下しと云ふ事は、先づ姓と名とを一見して平らたく解いて善い意味を成すものが宜しい、言ひ換へると、姓に對して善い意味を有つた名を選ぶべきもので、之に次いでは呼び易くして流暢なるを尊ぶ勿



論、高明、正大、温雅、豪壯、雄健などの意味を選び、  
 奇態なものや、滑稽な意味のものは避けなければ成ら  
 ぬ、されど、春、夏、秋、冬、山、川、草、木、雪、  
 月、花、鳥、畜、獸、金銀、鑽石などの名や、或はす  
 べて満ちたる名、例へば、豊、富、福等の如きものや、  
 数字なれば、十、百、千、萬、億の様なもの、名を付  
 ける事は特別の場合の外は忌まなければ成らぬ、しか  
 し、縦令姓に對して其の名前が差しさわりなく整ふて  
 居ても、中村直松と云ふ様に姓と名との頭の音字が共  
 に『な』と言つた様に衝突つたり、或は中村夫佐とい  
 ふ様に姓と名との字の劃數が同じくなる事は絶対に忌  
 まなければならぬ。

第二條 運命數

數に善惡あり、例へば一なる數が事物の始まりを意  
 味して平安幸福なる吉數を表はすやうなものである、  
 されば、先づ茲に一より十に至るまでの意義を説いて  
 更に運命數の事を述べる事とする。

- 一は始める、收める、集めるの意
- 二は重ねる、再びする、叛くの意
- 三は集める、交るの意
- 四は合する、従ふの意
- 五は走る、進むの意
- 六は納る、合する、續く、繋ぐの意
- 七は整へる、正すの意
- 八は開く、別つの意
- 九は散する、離るの意

十は合する重ねるの意  
 次に運命数とは如何なるものかといふに、運命数を  
 分けると、名の運命数と、姓と名とを合はしたる合姓  
 名の運命数との二様に分かれるのである。  
 名の運命数と云ふ事は人の名のみ  
 の字劃数の總べてを合はした數で、  
 合姓名の運命数とは讀むで字の如く、  
 姓と名との字劃数を合はした數で、  
 此數によつて人間の運命の吉凶を判断するものである。  
 而して名の運命数は其人の中年までの運命を司配す

るもので、合姓名の運命数は中年以後の運命を司配するものである、されば、名の運命数が良くなくして、合姓名の運命数が善いものは、幼壯年中は不運でも晩年に幸福を得るが、之に反して、名の運命数が良くて合姓名の運命数が悪いものは、始は幸福でも後に不幸不運に陥るのである。されど時として反對の結果があるから、晩年も壯年も共に善い数を選むで置かなければ成らぬ、畢竟するに名の運命数や、合姓名の運命数が共に善いものは始終幸運である。

而して、其の字劃を知るには康熙字典に據つて調べ、輕卒に其の字劃を定めては成らない、極めて肝要な文字で十劃と思ふものでも該字典で能く調べると、九劃または十一劃等に當る意外の字が尠なくない、若し一劃でも誤りがあると全く正反對の結果を生ずるに至る事がある。

されど島嶋の如く同一文字で字劃数の變つて居るものもある。また平假名の女子の名を見る時には、これを片假名に直して劃數を調ぶるのである。

第三條 運命數の説明

されば、名の運名數と、合姓名の運命數とは第一條の讀み下だしの意義に次いで、極めて大切なもので之を詳しく説くと左の通りである。

一劃 身を立て家を起し平安と幸福とが得られる事の出来る上々吉の數である。

二劃 離れくとなる意義を含むで、和合を缺ぎ、進退ならぬ破目に陥つて、苦勞辛苦するといふ至

つて運の悪い數である。

三劃 名譽と利益とを受けて立身出世する數である。

四劃 進むで行るといふ氣象が少くつて、目的を遂

ぐるに苦心の多い不運の凶數である。

五劃 草木の芽を出だすが如くに、次第に幸福を受

けて富貴繁榮を極むべき、穩やかな吉數である。

六劃 心立確實にして家運隆昌、名譽も利益も共に

得らるべき芽出度い運數である。

七劃 威勢よく有らゆる艱難を排し除けて目的を達

し、成功疑なき幸運の數である、しかし、他の條件中に悪いものがあると、剛情とや多情や、不和や、苦辛などが起る事もある。

八劃 心ざし堅く、進まんとする力強く、人氣が集まつて意外の幸福を受け、百事に苦勞しないで成功する幸運の數である。

九劃 花の散り果てた様な悪い數であるから、成功する事があつても破れ易く、永つゞきする事が六ヶ敷い、また二十五歳までに父母に生き別れ死に

別れする様な事がなければ父母又は自分の身の上  
に厄難が来て早死するか家を亡ぼす恐れがある但  
したま〜成功しても何にかたらぬところがある  
ものです。

十劃 九劃と同じく厄難の多い悪い數で、空虚を意味し、其父母に別れる事其外は九劃と同様である。

十一劃 陰陽の和合した數で、天賦の幸福を受け、次第に富貴繁榮を極むる目出度い運數である。

十二劃 百事發達しない悪い數で、一時は成功して

も破れ易い、また一名は孤獨數と言つて、父母や妻子や、兄弟などに生別死別が割合に早く、大きな苦勞や大きな難義に遭ふ事を免がれる事は出来ぬ、中には時として幸福のものがあつても子に縁が薄い、假令子供があつても、其人の役に立たないものが多い、但したましく大功を奏しても、比較的世に現はれないものである。

十三劃 智慧分別に秀で、難義を排し除けて大成功をなすべき目出度い運數である。

十四劃 孤獨數で、且つ不足勝で、兄弟や財産に離れ易く、たましく大成功を立てる事があつても割合に世に知れない、また骨を折つても功が無い、たゞし、幸福の事があつても、子に縁が薄く假令子供があつても其人の役に立たない者が多い、此外、災難の多いことは十二と同じである。

十五劃 目上の人の恵を受けて、勢よく立身出世し、富貴繁榮を極むべき目出度い運數である。

十六劃 頭領ならびに勝利を意味して、名譽も利益

も共に得られて大事業を成すべき大吉祥の運數である。

**十七劃** 威勢を望み、利かぬ氣で、其志を遂げなければ止まぬといふ流義である、されば、世の中の雨に碎けず霜に折れず、能く大事業を成すべき芽出たい運數で、遂には其の目的を遂げるが、他の條件の中で悪しきものある時は強情とか、片意地とか、多情とか、不和とかいふ意味が籠つて居る。

**十八劃** 勝利といふ事を含み、勢力強く、大事業を

遂げて、名譽も利益も共に行はれ、富貴と繁昌とを極むる幸福な運數である。

**十九劃** 樞要の位置に立ちながら苦心、困難、孤獨、不折合などを意味し親子兄弟または財産に離れ易く、たましく目的を遂げても忽ち敗れ、永續さする事が六ヶ敷い、のみならず、又たびく方針を變へる傾がある。色々の災難に出會つて平安無事を得ない不幸不運の悪い數である、此數に當るものは負け惜みが強く、強情で片意地のものが多い、

また二十五歳までに片親に生別か死別しなければ  
己れ短命となるか、或は不具となるか、家を亡ぼ  
し身を亡ぼす等の厄に遭ふ者が多い。

二十劃 孤獨、不折合、不幸、災難などを意味する  
悪い運數である、たゞし、女に限りて幸福なもの  
があつても、早く良人に別かれるか、または、子  
に縁が薄い、此數に當るものは負け惜しみが強く、  
強情片意地の者が多い、また他人をして其家を相  
續せしむる者も尠くない、また二十五歳までに片

親に離るべき條件は十九數と同じ事である。

廿一劃 勝利または頭たる事を意味し、富貴繁榮を  
極むべき目出度い運數である。

廿二劃 孤獨ならびに難義や不足等を意味し、親子  
兄弟、または、財産に離れ易く、たま／＼幸福の  
事があつても、再び孤獨となるか、または、不幸  
不運に陥るの虞がある、但し幸福のものがあつて  
も子が無い、假令子があつても無いと同然の不運  
不幸の悪い數である、此數に當るもので養子また



は早く故郷を去り、他郷に一家を成したるものに限る、稀には大に成功して富貴幸福を極むるものもあるも、多くは鰥寡孤獨となつて苦辛困難を極めるものである。尙他の厄難は十二、十四と同様である。

廿三劃 勝利および頭を意味して大きな目的を遂げて、名譽や利益が共に行はれ富貴と繁昌とを極むべき貴い運數である。

廿四劃 無より有を生じ發明心に富み、艱難を嘗て

後に大に名譽と利益とを得る目出度い運數である。

廿五劃 人より秀で、敏しく、貴い才能を有つて大事業を成して立身出世すべき目出度い運數である。されど、他の五條件中に悪い者があると、一利害で他人と平和を缺ぐ事がある。

廿六劃 困難辛苦や不折合を意味し、晩年に大きな難義に出會ふものである、されど時としては、大きな手柄をするか、孝子、貞女など非凡な人が出る。

廿七劃 中運の吉數で、中年までは相應に活動力を有つて、名譽も利益も共に行はれて幸福を享けられるが、晩年は多少勢運を失つて百事が思ふ如くならず、損や失敗を招く恐のある運數である。

廿八劃 不和や困難を意味し、不具や、廢病や、刑罰や、頓死や其他、いろくの災難に會ふ虞のあ  
る悪い運數である。

廿九劃 智慧分別に秀で、大事業を成し、名譽利益も共に行はれる目出度い運數である、此數に當る

ものは成功は疑が無いが、他の五條件中で凶惡なものがある時には多情となるか、または、虚言を吐いて小策を弄する人となる虞がある、一に權謀術數の運數といふのである。

三十劃 大に幸福な事があるかと思ふと不幸や困難な事が起つて、善い事や悪い事が交るく來て運命が何れとも定まらないで、浮き沈みの多い運數である。但し改名や、または、改姓によつて、名の運數または合姓名運數が三十數に當るものは、

極めて幸福で必ず成功して終りを全うするものである。縦令他の五條件が多少完備しない所があつても一向障害は無い。

卅一劃 二十四數と同じやうに發明を意味して、恰當荒地を開いて良い田を作り出だすやうに屈托しない心で、大事業を成し、富貴繁榮を極むべき目出度い運數で、たいへん立身出世するものである。

卅二劃 僥倖多く、案外の幸福を見る事がある、また善い機會に會つて大成功をなし富貴繁昌を極む

目出度い運數である、また目上の者の助を受け、て立身する者が多い。

卅三劃 權威と智慧分別を意味し、確つかりとして思ひきりに富むで、旭日の昇る勢で大きな手柄を立てる運命であるが、他の五ヶ條件中で悪いものがある、剛情、または、遭難を意味する恐がある。

卅四劃 悪い事が一度來ると苦勞が重なる悪い數で、幼い時や血氣の盛んな時に難義をしたものは晩年

に稍々幸福が得られるが、若し之と反すると晩年に幸運が無い、されど、英雄豪傑、其他、人並勝ぐれたものは、時として悪い數から出る事がある、意義其他が善くなくて此數に當るものには放蕩者となる者が多い。

卅五劃 中運で、文學や技藝をやると大に發達するが、若し之に背いて大事業をしやうとすると、多勢を率ゆる勢運を失ひ、却つて苦辛困難する運數である、此數は一名を平凡數と稱へる。

卅六劃 不幸不運で病氣や其他いろいろの災難に遭ふ悪い數である、此數に當る人で幼い時や血氣盛んな中に苦辛を嘗めた人は晩年に稍々幸福を得られるが、若し之に反すると晩年に大困難に陥る、尤も意義其他の善いものは、勢よく大發展をするか、または、高名の人となるべきも晩年が甚だ悪い、故に此數のものは、非常に發展するか、または、大不幸に遭ふか、何れか一方に偏つて中庸を得ない傾がある、尙此數に當るものには、變人ま

たは一流ある人が多、此數も二十六、二十八、三十四と同じく變則數である。

卅七劃 調和を意味して天與の幸福を受けて、よく人氣を得て大事業を成し遂げ、富貴繁榮を極むる上々吉の成功運數である。

卅八劃 中運で、文學や技藝に従事すると大に發展するが、若し之に背いて他の大事業をしやうとすると多勢を率ゆる勢運を失ひ却つて苦辛する平凡數である。

卅九劃 威權と財産と生命との三徳を備へ、且つ智慧分別が多勢に秀で、大きな志や大きな望を貫き、富貴幸福を子孫に傳へて其終を全うする大吉の運數である。

四十劃 精神が確實で智慧分別に長けて、百事が思ごほりに行はれて大發展をするか尤も一生中に一回は苦辛や困難に陥り、甚い時には一命に關はる、程の災難に逢ふ事があるかも計り難いが、必ず其難を免れて大事業をなし、富貴繁昌を極むる

強い運數である、されど、若し謙讓の徳を守らな  
いで傲慢の行があると内外不和を來たすか、或は  
放蕩者となるか、または、他の非難や攻撃を受け  
て大失敗を招き遂に世に容れられない人となるる  
心配がある。

四十一劃 剛毅と智慧分別とを意味し、必ず大業を  
成し遂げて名譽も利益も共に行はれ、富貴と繁榮  
を極むる大吉の數である、故に姓名合數の此數に  
當るものは、養子になると養家を起し分家すると

分家を盛ならしめ、または頽れかゝらうとする家  
運を振ひ興こすなど、必ず大名譽の人とならなけ  
れば大資産家となるべく、元祖または中興の祖た  
るが如き運命を荷ふ人となる。

四十二劃 中運で、發明心に富み、且つ萬藝に通ず  
るも、苦心困難多くいはゆる、器用貧乏の傾きが  
ある運數である、此數に當る者には多く收めて多  
く散ずるものが多い、また妻の力で幸福を得るも  
のがあるが、自己の力を以て成功するものは極め

て尠ない總て此數に當るものは、大發展をなすか、  
 または、大困難に陥り、諸種の災難に遭ふか、兎  
 角運命の一定し難い嫌がある、但し改名および改  
 姓によつて名の運數または合姓名運數が四拾貳數  
 に當るものは極めて幸福で、必ず成功して終りを  
 完うするものである、縱令他の五條件が多少完備  
 しないものがあつても一向に障害がないものであ  
 る。

四十三劃 四十二數と同じく善惡が相交つて一定し

難い運數である。此の數に當るものは才能があつ  
 ても精神が確かでない、無暗と威張つたり細工を  
 したりして信用を落とす嫌がある。また相當に幸  
 運のものもあるが財を散じ易いものが多い、尙こ  
 の數のものは利慾の念なく、性質が淡泊して居る  
 か、または、大慾で無理非道の事をするか、何れ  
 か一方に偏る傾がある、而して意義其他の善良な  
 ものは幸福であるが、然うでないものは不具、癡  
 疾、及び、其他の諸々の難義に遭ふ恐がある、さ

れど、稀には大功を奏して大に名聲を揚げ終始其の良運を保つ事がある。

**四十四劃** 滅亡に近い大家を相續するか、または、大家を滅亡せしむるか、兎に角、貧苦困難に陥り、家を亡ぼし身を亡ぼす恐のある悪い數である、尤も他の五條件が善良で此數に當ると、勢ひよく大發展をなすか、または、高名の人となるべきも終を完うし難い、尙此數のものには時として神童や、怪力者や、其他、非凡のものをいだす事がある、

總て此數のものは非常に發展するか、または大困難に陥るか、何れか一方に偏つて、中庸を保ち得ない傾がある、また此數に當るものには、變人および一流ある人が多い、此數も變則數である。

**四十五劃** 多くの困難を打ち破つて必ず成功する目出度い運數で、天與の幸福を享けて大きな目的を貫き富貴繁昌を極むるものである。

**四十六劃** 何事を爲ようとしても勢力を失ひ苦心や困難の多い悪い運數である、此數に當る人で中年



までに難義を嘗めたものは晩年は稍々幸福であるが、若し然うでないとは病氣や、刑罰や、破産や、家を亡ぼす等の厄難に會ふ心配がある、尤も意義其他の善いものは時としては非常の富豪となるか、または、高名の人となるべきも終を全うし難い、尙此數に當るものには自己の手腕によらず他人に依頼して成功して居るものが尠くない、すべて此數のものは非常に發展するか、または、大困難に陥るか、何れか一方に偏つて中庸を得ない傾があ

る、また此數のものには變人や一流ある人が多い、此數も變則數である。

**四十七劃** すべてが調和を意味し、天賦の幸福を享けて大事業を成し、富貴繁榮を極むる大吉の運數である、姓名合數の此數に當る人は精神が確かで、智慧の働が多勢に秀で、如何なる困難にも打勝つて能く大功を立て大に家運を振ひ興すものである。

**四十八劃** 才と徳とを兼ね備へ、天與の幸福を享けて家運を興さしむべき目出度い運數である、此數

に當るものには、人の師匠となり、または、相談  
役なごとなつて他人の尊敬を享くる者が多い。

四十九劃

目出度い運が來る時は目出度い事が續いて大に幸福を得られるが、一度悪い事が現はれると悪い事が打續いて大失敗や大困難に陥つて、他から非難攻撃されて家を亡ぼし身を亡ぼす虞のある吉と凶と相雜つた運數である、此數に當るものには、時として勢よく大成功をなすか、または、頭拔けた人となるものがあるが、多くは凶運であ

る、また此數に當るものには初は幸福で後に困難に陥るものが最も多い。

五十劃

初は幸福であるが後に不幸に變化する運數である、故に此數に當るものは一度は必ず成功して名譽も利益も共に得て大層幸福を得べきも、晩年に大失敗を招いて身や家を滅ぼすに至るかも知れない。

五十一劃

五十劃と同じく初めは幸福で後に凶惡に變はる運數である、されば、此數に當るものは一

生中に一度は必ず成功して家運を興すが、晩年に失敗を招いて次第に大きな難義に陥る虞のあるものである。

**五十二劃** 無より有を生じ、屈托しない心で、大きな望を成し遂ぐる目出度い運數である、此數に當る人は先を見る分別があつて、他人が六ヶ敷がる事も六ヶ敷く思はないで必ず其の目的を貫いて、大金満家とならなければ大名譽の人となるべく、大層運の強い數である。

**五十三劃** 幸運の最後に生まれ萬事思ひ通りに成るが、さて事を成し遂げやうとすると障害が多く晩年に失數を招き、貧苦困難に陥るか甚だしきは家を亡ぼし身を亡ぼす恐のある運數である、此數に當るものには多く儲けて多く散ずる者が多い。

**五十四劃** 初は幸福であるが後に失敗を招き、不和や、損失や、其他の厄難が続いて終に身代をなくし家を亡ぼす人となる悪い運數である、此數に當る人は病氣や心配が多く、物事に障があつて、厄

難に遭ふ恐がある。

**五十五劃** 初は不幸で時々災難にかゝるが、次第に運が開られて大きな利益を得、其志が堅くなくても自然百事が思ひ通りに行はれて富貴繁榮を極むる奇運数である、此數に當るものには大きな手柄を立て、名を揚げる者が多い。

**五十六劃** 思ひ通りにゆかないで世に後れ、また大事を成し遂げやうとしても精力を失ひ、いろいろの難義に遭ふの心配がある。

**五十七劃** 一生中に一二回は大苦辛を嘗め甚だしきは一命に關はる程の災難に遭ふの心配があるが、必ず其の難義を免がれ百事思ひ通りに行はれて、次第に幸福を得て大名譽の人とならなければ大金持となる奇運数である。

**五十八劃** 一生中に二三回は大困難に陥り、甚だしきに至つては家を亡ぼし身を亡ぼすの災難に逢ふが、必ず之を免がれて次第に幸福を得て富貴繁榮を極むべき奇運数である、此數に當るものは大層

幸運で家を盛んにするが、若しも傲慢の行がある  
と大失敗を招いて他から彼れ是れと非難され、果  
ては世に容られない、人となる心配がある。

五十九劃

損失や、災難が多く、身代を破り家を亡  
ぼす悪い運数である、此數に當る者は勇氣や忍耐  
力に乏しく、且つ物事を實行しやうとすると、い  
ろ／＼の障害が出て遂に失敗に終はり、甚だしき  
諸難に遭ふ者が多い。

六十劃

物事に目的を定めず着手するから障害多く、

且つ種々の難に會つて生涯安心されない凶い數で  
ある。

六十一劃

初め稍々困難であるが次第に幸福となり、  
名譽も利益も共に得られて富貴繁榮を極むるもの  
である、尙傲慢不遜の行がある時は内外不和を招  
くことあるに拘らず、儲けの運が強くつて大利を  
博すべき奇運数である。

六十二劃

初は幸福でも次第に損失や災難を招き遂  
に大困難に陥るべき凶い運数である、此數に當る

ものは信用が乏しく、内外不和で、目的を達する事が六ヶ敷い斗でなく、家運が次第に衰へて、厄難に會ふ心配がある。

六十三劃 百事が發達を意味して何事も大した難義がなく成就して富貴繁昌を全うする目出度い運數である、かつ頗る運が強いから物事の實行上別に支障なきのみならず、晩年に特に幸福を極むるものである。

六十四劃 物事が齟齬を生じ、且つ浮沈が多くつて

安心を得難い凶い運數で、衰へかゝつた家を相續するか、亡家を興こす任に當るか、何れも困難辛苦が多うくて一生を安く保つ事の出來ないものである。

六十五劃 内と外とが能く折合つて、百事思ひ通りに行はれて富貴と繁榮とを極むる大吉の運數である。

六十六劃 初は幸福でも後に災難を招き身代を破り家を亡ぼすの災難に陥るべき悪い運數である、此

數に當るものは幼い時や血氣の盛んな中は稍々幸福な者があつても、晩年は不和や、病氣や、其他の災難が續いて、遂に家を亡ぼし身を亡ぼすの人となる。

### 六十七劃

如何なる障害にも打ち克ち、獨立で事を行つて思ひ通りに往つて大名譽の人とならなければ大金持となり、晩年は特に幸福を極むる大吉の運數である、此數に當るもので目上の人の助を受けるると非常の勢で發達する。

### 六十八劃

機敏に物事を活用して大志望を貫き、且つ發明工夫に富み、大に立身出世すべき良い運數である、此數に當るものは、よく多勢の人氣を集めて富貴幸福を受け、晩年は特に繁榮を極むる者である。

### 六十九劃

不和や困難や苦辛や病氣が交るく來て身體の自由を失ふに至る悪い運數である、此數に當るものは身代を破り家を亡ぼす災に罹るか、或は短命となるべきものである。

七十劃 貧苦や病氣が絶る時がなく、終に家を亡ぼし身を亡ぼすの虞のある悪い數である、此數に當るものは不用の人となる者が多い。

七十一劃 稍々活動力には乏しいが、自然の幸運で立身出世して富貴繁昌を極むる目出度い運數である。

七十二劃 初は幸運でもは後には悪に變る善惡相交の運數である、姓名合數の此數に當るものは、幼い時や、血氣盛んな時は幸福でも、晩年に至りて

苦辛困難に陥るものである。

七十三劃 大きな志や望を有つて居る、しかし其の實行を急がないでも天賦の幸福で、難義なく大きな志や望を成し遂げて、富貴幸福を受け名譽と利益と共に行はるべき目出度い運數である。

七十四劃 智慧や働きがなくつて果ては世に捨てられて難義に終る悪い運數である。

七十五劃 自然の幸福で何事も大した難義なしに成し遂げて、名譽も利益も共に行はれ富貴幸福を極



められるが、若し自から進むで大業を成さうとする  
ると却つて損失や災難を招く奇運数である。

**七十六劃** 初は幸運でも次第に衰へて難義貧乏に陥  
る悪い運数である、此數に當るものは幼い時や血  
氣盛んな中には、富貴幸福なものが多いが、晩年  
は損失や災難を招き遂に一身一家を亡ぼすもので  
ある。

**七十七劃** 吉と凶とが相半し一時は相當の幸福を享  
けても後には凶運に變り苦辛や難義に陥る運数で

ある、此數に當る人で幼年中年に大幸福なものは  
晩年に大困難に陥り、中年時代までに大苦辛や大  
した難義を嘗めたものは晩年に大幸福を享けるも  
のである。

**七十八劃** 初は幸運で相當に立身出世するが次第に  
家運衰へて艱難辛苦に陥るべき運数である。

**七十九劃** 考へなしで根氣が乏しく物事を行はうと  
するといろくの障が出て果ては遺憾に終る悪い  
運数である。此數に當るものは幼年中年は幸福で

も、晩年は苦辛艱難に陥り、甚だしきは一身一家を滅亡せしむるに至る、また此數のものは、身體は丈夫でも無節操で、他の非難を受けて果ては世に容れられないものが多いのみならず厄難に遭ふ虞がある。

八十劃 初は良運で相當の成功をするが次第に悪い運となつて損失や災難を招き、甚だしきは色々の厄難にかゝる恐がある。されど、晩年に隱居すること、此厄難を免かれて稍々幸福を得べき奇運數である。

ある。

八十一劃 自然の富貴幸福を受けて、萬事思ひ通りとなつて繁昌すべき日出度い運數である。

附言

八十一劃以上の運命數は、例へば、九十九字劃數の場合には、九十九より八十一を引き去りたる數、即ち十八劃を以て判斷するものである。

運命數は以上の八十一劃を以て終はりとする、されど、右の説明以外に複雑なる條件があるが、誤解を避

くる爲に茲に省略する、されば、之に由つて徒らに選  
名する事は絶対に謹まなければ成らぬ。

### 第四條 陰陽の組合せ

陰陽の組合せは一に乾坤の組合せとも云ひ、姓名文  
字の奇數偶數とによつて其の配合の良否を定め、身體  
の強健か然うでないか、或は、運命の吉いか凶いかを  
識るものである。而して字劃の奇數を陽または乾と言  
ひ、偶數を陰または坤と名づける。

○印は乾を表はし●印は坤を表はす、今茲に凶い陰  
陽の大略を擧げると左の通りである。

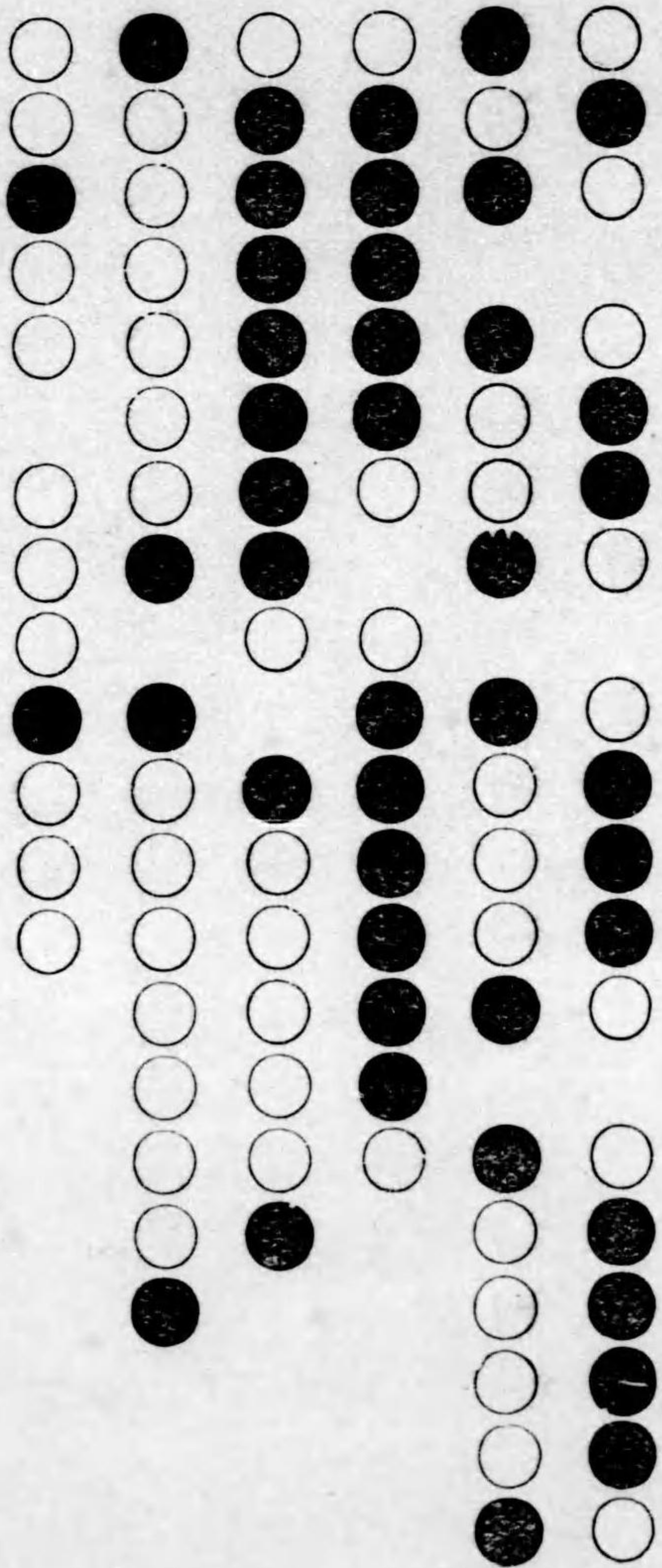

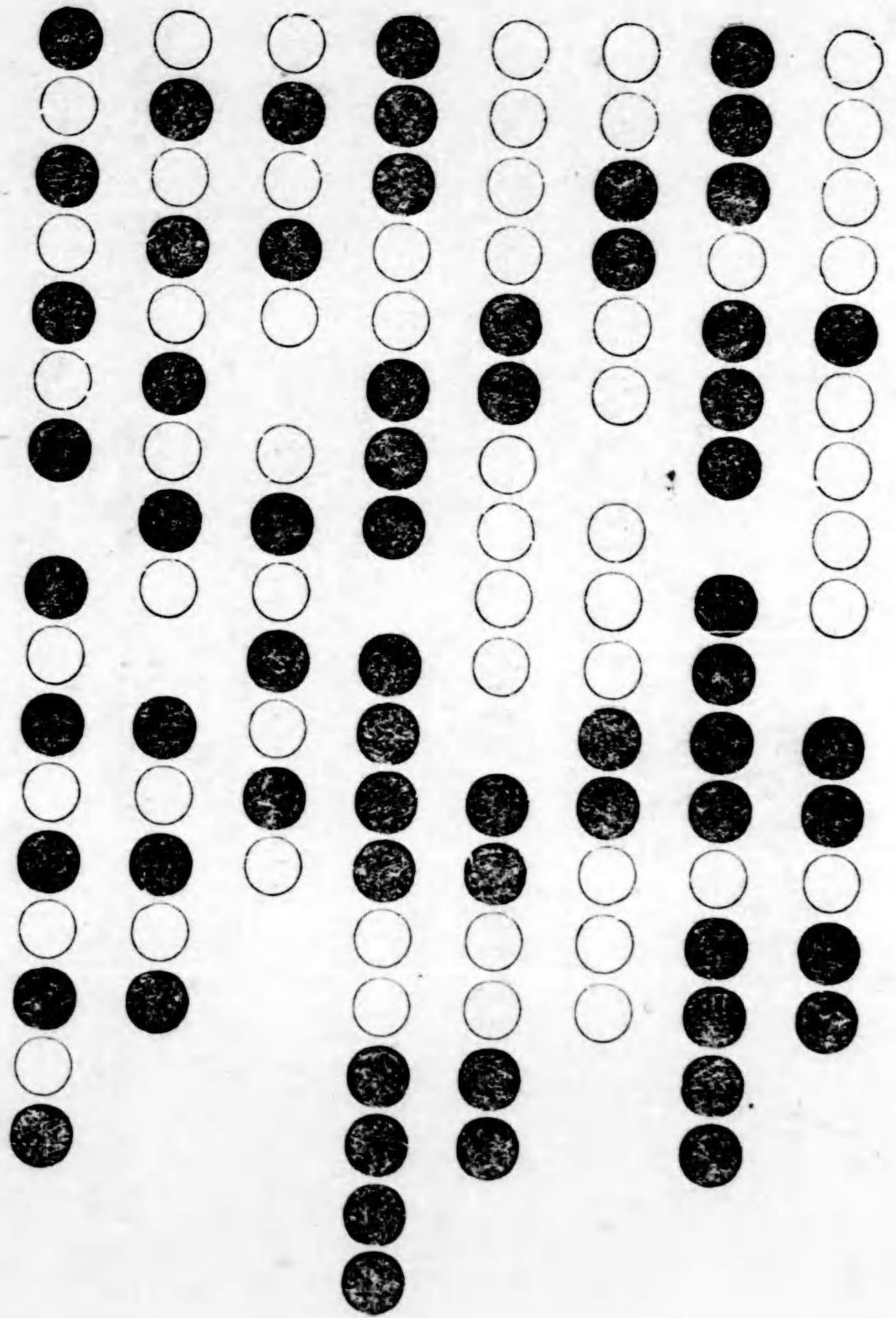

以上の組合は挟み乾坤と稱へて甚だ凶いもので、大  
 困難や、大辛苦や、不具や、廢疾や、または、發狂す  
 るか、刑罰に觸れるか、短命なるか、非業の死を遂げ  
 るか、頓死するか、不用の人となるかの虞がある、ま  
 た腦溢病に罹つて倒れる者は此の組合せに多い、但し  
 養子や、改名等によつたものは其災が軽いが人の知ら  
 ない苦辛をするものである。挟み乾坤は此の類を押し

て知る可し。

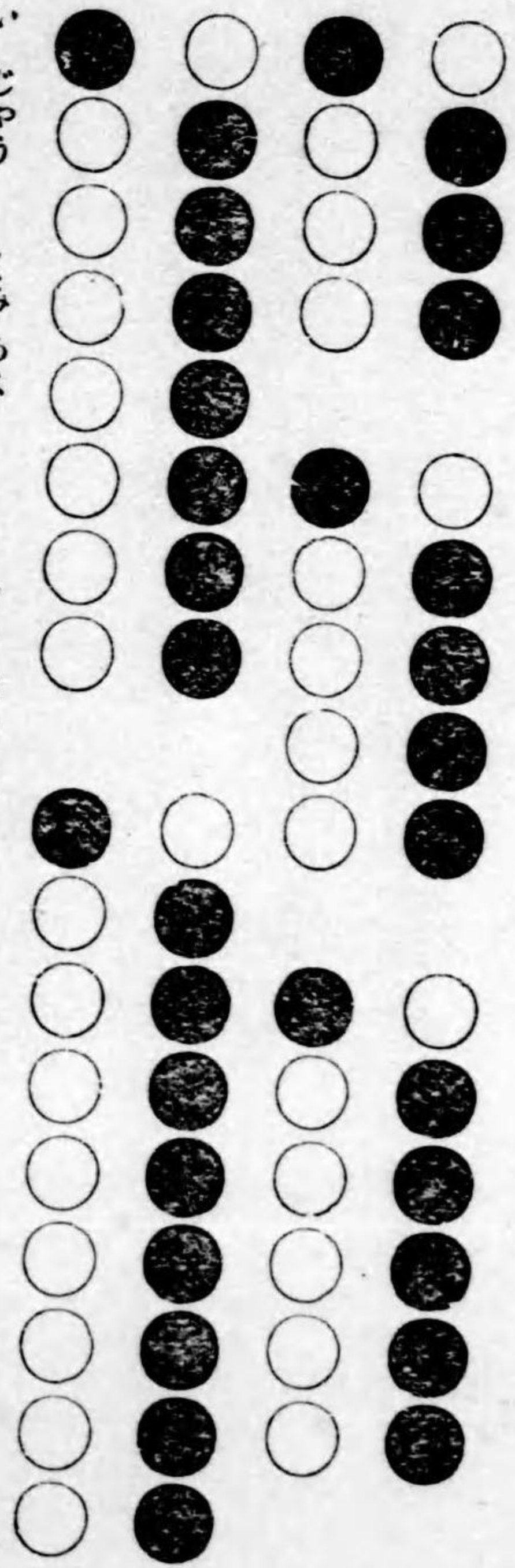

以上の組合せは遇難的の乾坤と稱へて、水難、劍難、火難、盜難等いづれも凶い結果のあるもので、非業の死を遂げるか、謀反氣や殺氣を有つて、且つ病に犯され易い、また刑罰に觸るゝか、大困難をなすか、俗に

いふ根性悪き人、または、薄情となるか、反動強き人となつて信用を害する事がある、但し養子改名等によつたものは、其の凶禍が軽いが心配は免かれない。上又は下が違ふものを遭難な乾坤とす。

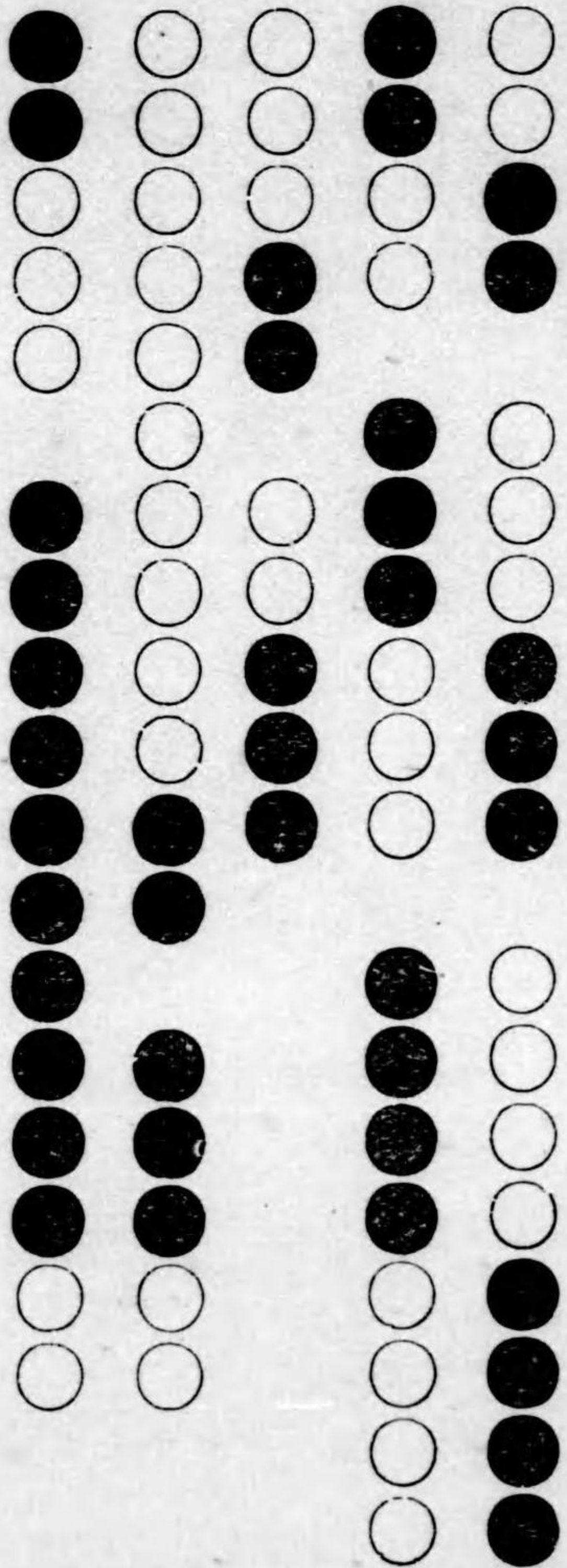

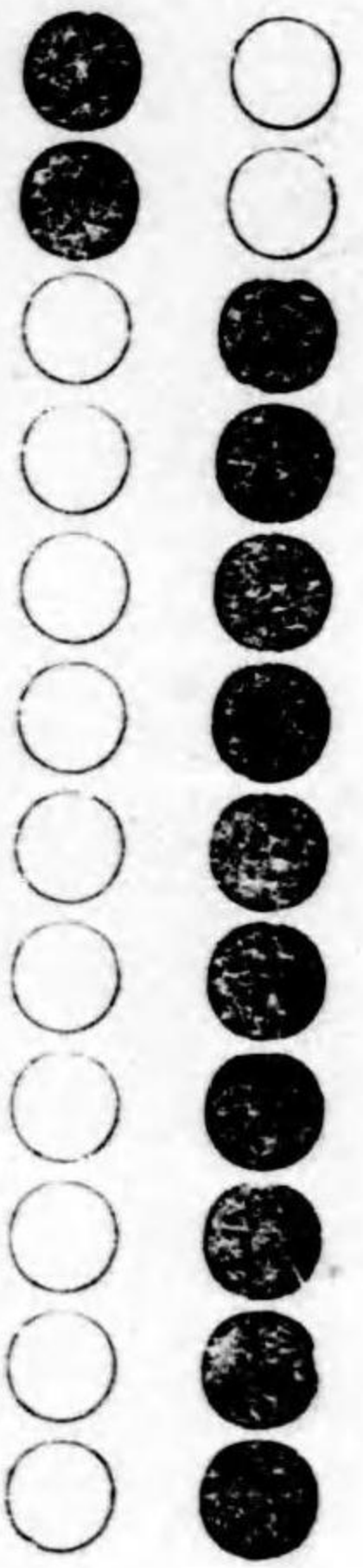

以上の組合は離乾坤と稱へて不調和を意味し、父母、兄弟、妻子等に生別死別する事が比較的早い、或は困難が多いか、または幸福の事に離れ易いものである、甚だしきは病氣となるか短命であるか、改姓や、改名等で此の組合を持つたものは厄が幾らか減るものである以上の例に依り離乾坤を知る可し。



以上の組合は富貴、幸福、身體健全に發育するが必ず凶い事に逢ふものである。



以上の組合は凶悪で、困難や、不具や、不成熟を意味し、若し他の條件の中に凶い者があると、短命、

不具、廢疾、發狂、或は他病となるか、刑罰に觸れを  
 か、非業の死を遂ぐるかの恐がある、字數が多い時は  
 凶い結果がますます大きく。但し陽即ち乾のみの時は三字までは以上の結果は無  
 いものである。

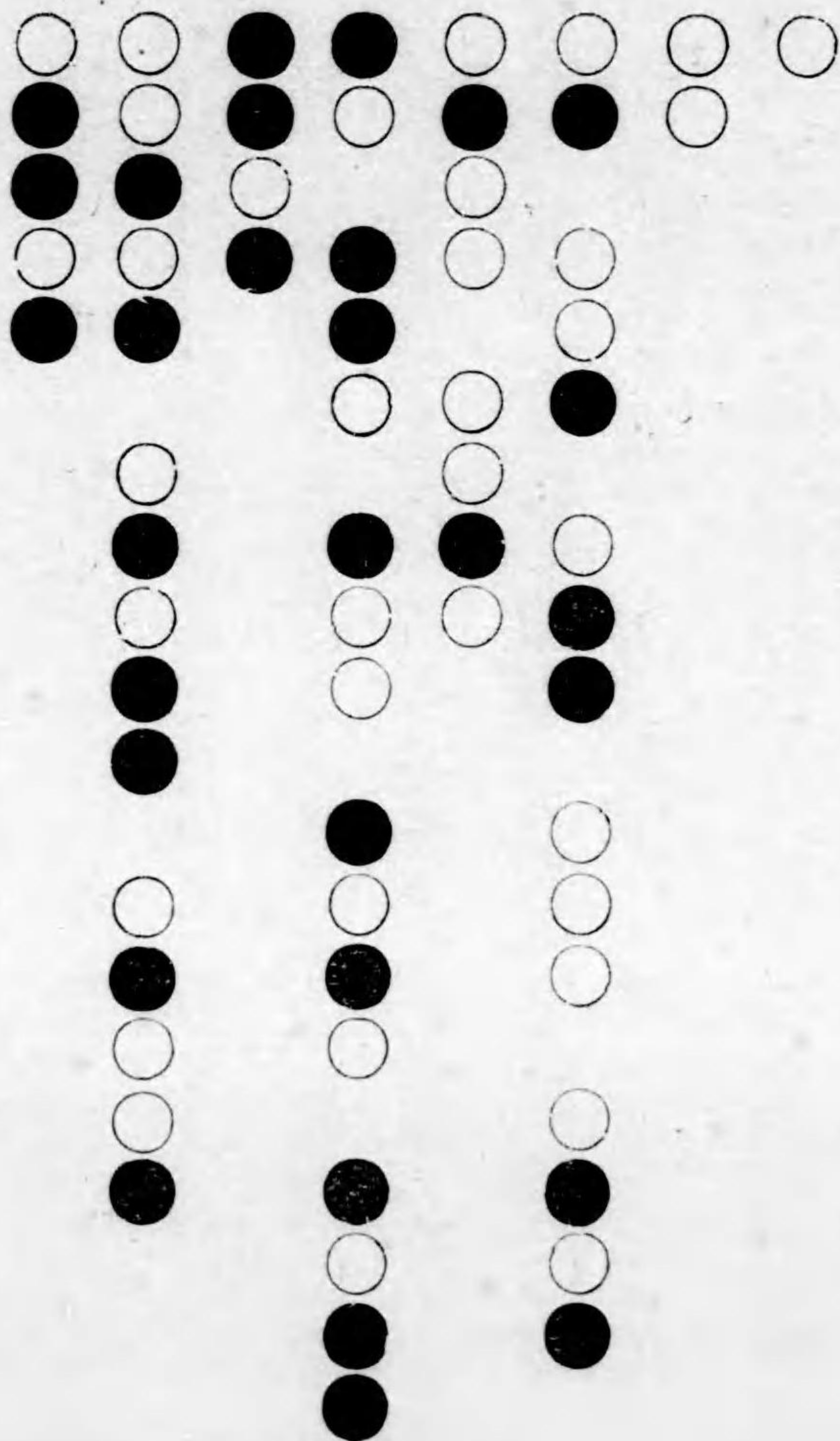

善良なる組合せの一例

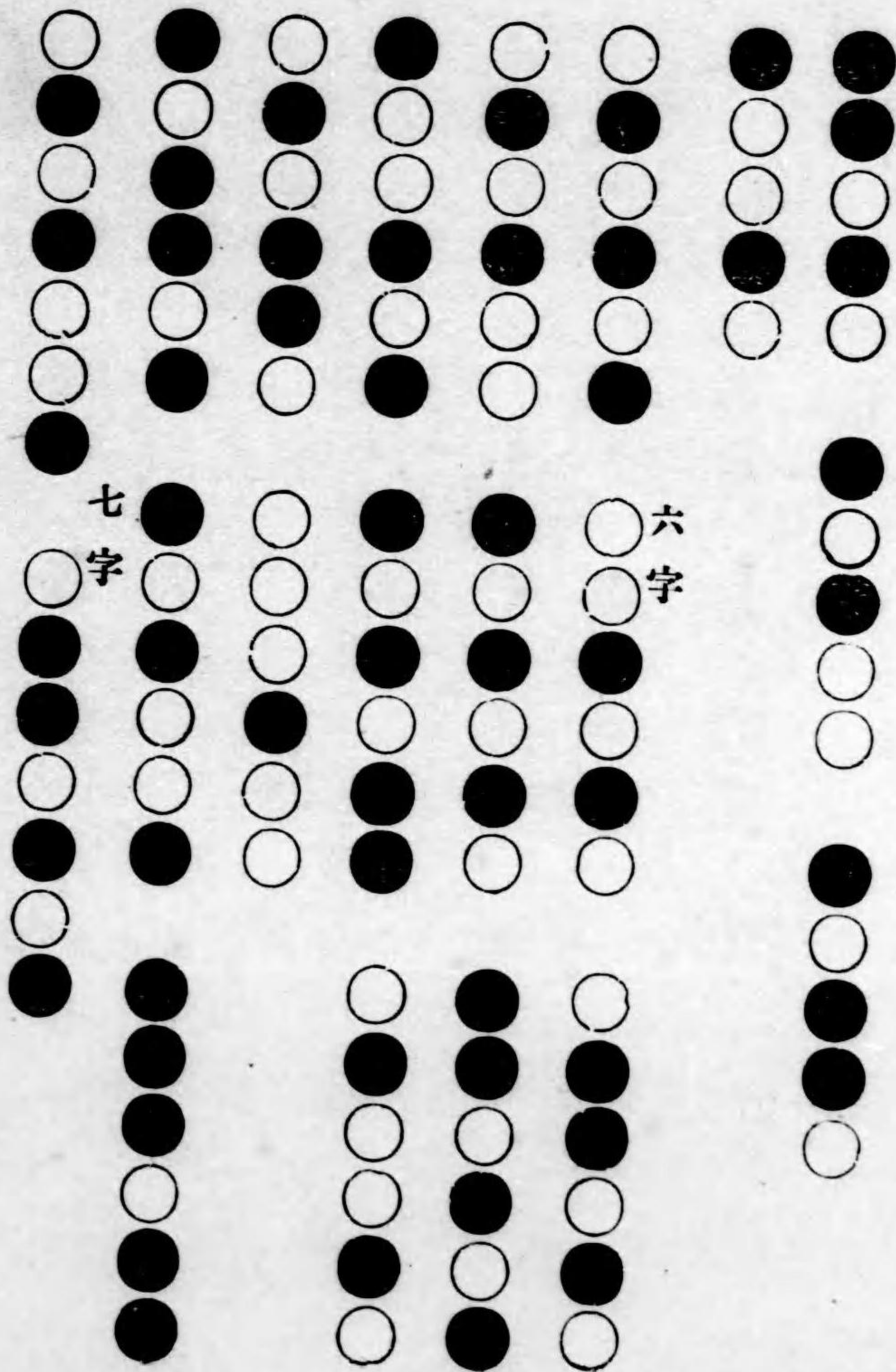
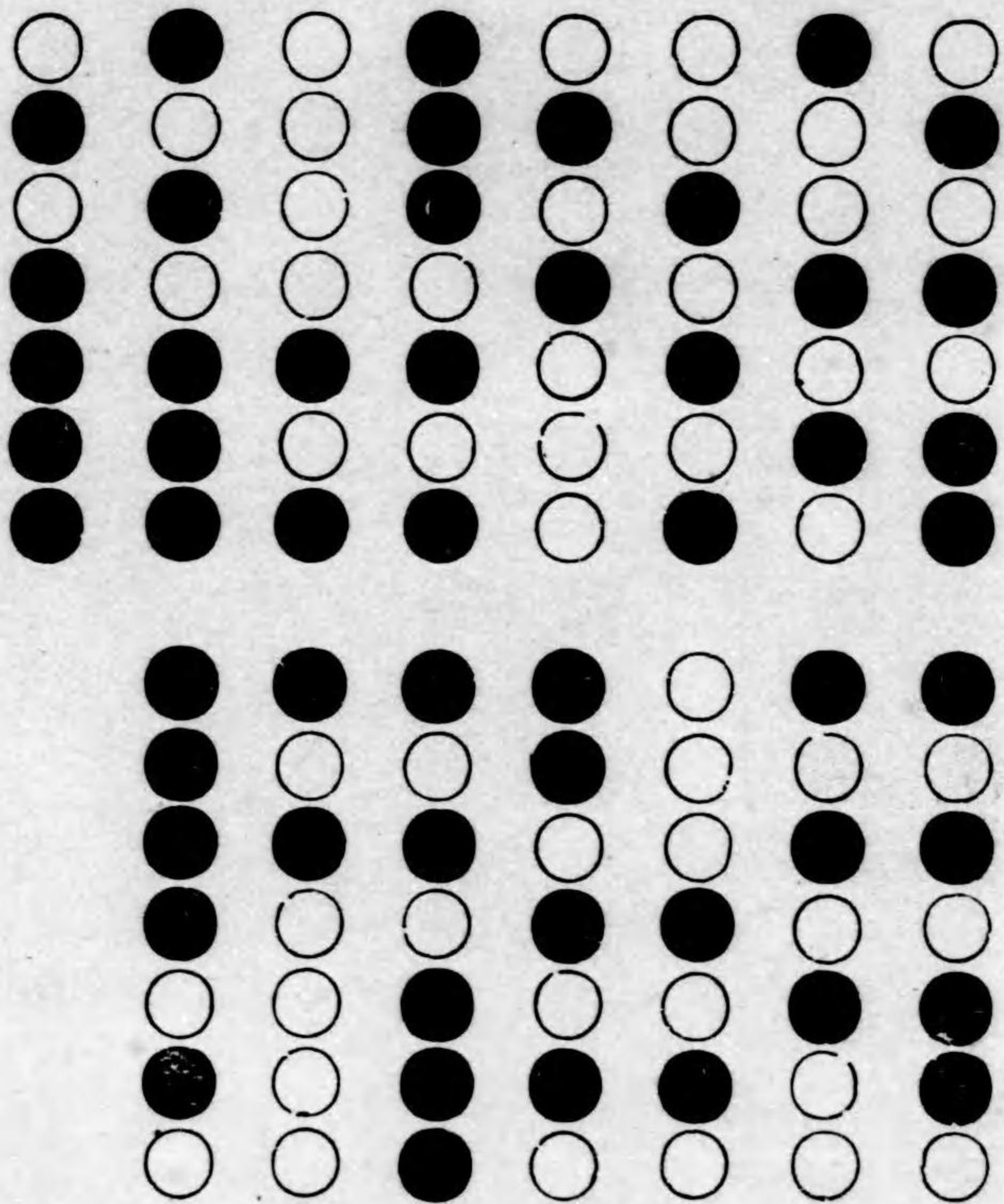



以上は和順を得た組合せで大患なく、大志を以て自  
然の富貴幸福と長壽とを保つべきものである。

### 第五條 天地の配置

天地の配置とは姓名を天地に擬らへたもので、姓を  
天とし名を地とする、例へば、和田安正といへば、和  
田は天にして安正は地である、即ち姓は八五、名は六  
五となる、而して姓の頭字の劃數八が名の頭字の劃數  
六より多きが如き者が穩當なのである而して十以上の

字劃數の時には十を引き去つて、其の端數を以て定む  
るものである、例へば小畑順三郎の場合には順は十二  
劃であるから十を省いて二とするのである、而して姓  
の頭字が零數なる時は其次の字劃を以て姓の頭字に代  
へる、例へば時田久の場合には時は十劃の零數である  
から田の五を取つて天地の配置を見るのである。  
また一字姓のもので零數の時、例へば原基の如く、原  
の十劃の如きは姓の頭字數は無いものと見て差支が無  
い、而して天地の配置の悪いものは人に嫌はれて、お

のれ不平で人の氣に觸れ、或は人をして散財損失せしむるか、人の親切を無にして信用を失ひ世に現はれざる人物となるべきもので多くは酒癖を有するか、不用の人となるか、甚だしきは、不具短命または、刑罰にかゝるか、非業の死を遂げる事がある、のみならず、不用の争をなすか、或は放蕩の人となるものである、されど、或る姓に對しては、他の五條件が完備して居りさへすれば、此の天地を轉倒するも深く懸念するに及ばない。

第六條 五氣の組合

五氣の組合せは文字の音によつて區別を定めるもので、配合の如何によりて、其人の性質や、病氣等の大體を知るものである、五氣の區別を片假名五十音に配當すれば左の通である。

木性	カキクケコ
火性	タチツテト、ナニヌネノ、ラリルレロ
土性	アイウエオ、ヤイユエヨ、ワキウエオン

金性 サシスセソ

水性 ハヒフヘホ、マミムメモ

例へば守田勝次は『シユデンシヨウジ』であるから  
●金●火●金●々の配置となるのである、但しガ行ザ行等の如  
●き濁音は之を清音と同一のものと做見するのである。

但し女の名は凡て訓で取るので、例へば安は『ヤス』  
と讀むから、土金の組合となり、初は『ハツ』と讀み  
水火の組合せとなるのである。

五氣の組合せは六條件で、最も軽いものであるから、

他の五ヶ條が完備して居りさへすれば此の組合は殆ん  
ご差支は無いのである、この組合せで最も善良なるも  
のは木木金金の如く異性の二種の組合せで姓によりて  
異性の三種たるは差障はない、また、異性の四種或は  
同性一種は、他の條件の完備せる場合は差支がない、  
されど姓名を通じて木、火、土、金、水の全部を含む  
事は避けなければ成らぬ、其他は口傳

丈 <sup>ジヤウ</sup> タトケモ	寸 <sup>スン</sup> チカ	【三畫】		弓 <sup>カウ</sup> ノブ	【二畫】		【一畫】
开 <sup>キ</sup> モト	山 <sup>サン</sup> タヤカマ	三 <sup>サン</sup> ミミツ		丁 <sup>テイ</sup> アツ	人 <sup>ジン</sup> サヒト		一 <sup>イツ</sup> カケカタニズ
イ <sup>テキ</sup> ユキ	川 <sup>セン</sup> カハ	千 <sup>セン</sup> チユキ		ノ <sup>エイ</sup> アキラ	了 <sup>レウ</sup> ノリ		乙 <sup>ヲツ</sup> ツクヲツキマトク
叢 <sup>セン</sup> トウ	子 <sup>シ</sup> ミタチタビカネ	子 <sup>ウ</sup> ユキ		父 <sup>ガイ</sup> ハル	十 <sup>ジウ</sup> トウ		丨 <sup>ゲツ</sup> ユキン
丸 <sup>グワン</sup> マル	也 <sup>ヤ</sup> コマナレタリ	士 <sup>シ</sup> ヒト		九 <sup>キウ</sup> チカ	又 <sup>イウ</sup> ヤマスタ		乚 <sup>イ</sup> スユキヨシ
巳 <sup>イ</sup> スコエ	凡 <sup>ハン</sup> ツチカネ	大 <sup>ダイ</sup> トオホ		二 <sup>ジ</sup> ツツグキ	入 <sup>ジウ</sup> イル		、 <sup>チュ</sup> カタ
孔 <sup>ジン</sup> ハトヤシ	久 <sup>キウ</sup> ヒサシ	上 <sup>ジヤウ</sup> ヒウカカサラタミ		乃 <sup>ダイ</sup> ノ	ト <sup>ボク</sup> ラウ		
父 <sup>ハン</sup> ユキ	乞 <sup>コツ</sup> トル	下 <sup>カ</sup> モト			七 <sup>シツ</sup> カツ		

包 <small>ハウ</small> シカカカ ダツタネ	目 <small>ホク</small> ヨミメ リ	母 <small>ホ</small> モ	【五畫】	巴 <small>ハ</small> トモ	壬 <small>テイ</small> アヨシ アキラ	五 <small>ゴ</small> ユキ	少 <small>セウ</small> マン
史 <small>シ</small> ヒチ トカ	正 <small>マサ</small> マアタ サキサ シラバ	右 <small>イウ</small> ウコス レケ	本 <small>ホン</small> モト		市 <small>フツ</small> ナガ	亢 <small>カウ</small> アタツ カ	引 <small>イン</small> ノヒ ブサ
号 <small>ガウ</small> ナ	サカノ ダミブ	以 <small>イ</small> サユ ネキ	古 <small>コ</small> ヒフ サル		丑 <small>チウ</small> ウシ	印 <small>キヤウ</small> タカ	丹 <small>タン</small> アキラ
用 <small>ヨウ</small> チモ カチ	示 <small>ジ</small> ミト キ	申 <small>シン</small> ノ ブ	可 <small>カ</small> ヨシ		心 <small>シン</small> サネ	尺 <small>セキ</small> カネ	夫 <small>フ</small> ブラ
平 <small>ヘイ</small> ヒナ ラリ	弘 <small>コウ</small> ヒ ロ	甲 <small>カウ</small> キ	由 <small>イウ</small> ユヨ キシ		斗 <small>トウ</small> マス	叩 <small>ヒツ</small> スケ	六 <small>リク</small> ムツ
加 <small>カ</small> ママ タス	布 <small>ホ</small> シノ クブ	巨 <small>イ</small> ナ ヲ	生 <small>セイ</small> タフナイ ガリク		臼 <small>ワツ</small> ノ リ	舂 <small>セン</small> タカ	丰 <small>ホウ</small> タカ
皮 <small>ヒ</small> カ ハ	令 <small>レイ</small> ハノヨ ルリシ	兄 <small>ケイ</small> エタコシ バレダ	央 <small>ワウ</small> テヒナ ルサカ		母 <small>クハ</small> モチ	舂 <small>リン</small> チカ	允 <small>イン</small> タ
且 <small>タン</small> アカ キツ	代 <small>タイ</small> ノヨ リ	民 <small>ミン</small> タミ ン	左 <small>サ</small> スケ		夂 <small>カウ</small> ウラ	壬 <small>ジン</small> ク タ	卞 <small>ベン</small> ノ リ

戸 <small>コ</small> カ ド	毛 <small>ハウ</small> ケ	比 <small>ヒ</small> ナトチコ ミモカレ	之 <small>シ</small> ユコレ	【四畫】		尸 <small>シ</small> シタ カカ	夂 <small>スイ</small> ユキ
弋 <small>イツ</small> 古カ 一ツ	夂 <small>クワイ</small> サ ダ	氏 <small>シ</small> ウ ジ	木 <small>ボク</small> シキ ダ	仁 <small>ジン</small> キサヒ ミネト		工 <small>コウ</small> タノ リ	才 <small>サイ</small>
化 <small>クワ</small> ノ リ	支 <small>シ</small> エ ダ	尹 <small>イン</small> タカカ タカミ ネ	水 <small>スイ</small> チミ ツ	公 <small>コウ</small> トタキ キモ ン		小 <small>セウ</small> ヲ	及 <small>キウ</small> チ カ
屯 <small>ジュン</small> ミ ツ	方 <small>ハウ</small> ノスミ カ リケ チカ	介 <small>カイ</small> ヨユス シキケ	今 <small>キン</small> イ マ	王 <small>ワウ</small> キ ミ			万 <small>マン</small> カ ズ
匹 <small>ヒツ</small> ト モ	ミマツ ヨサ ネリ カナ ヤシ メス ダ	止 <small>シ</small> ト タ モ	云 <small>ウン</small> トコ ヒチ モレ トキ	文 <small>モン</small> ノフ ブ リ ミン			兀 <small>コツ</small> タ カ
父 <small>フ</small> ノ チ リ	勻 <small>イン</small> ヒ ト シ	仍 <small>シヤウ</small> ナア ヨ チ ツ リ	分 <small>ブン</small> チ カ	中 <small>チュウ</small> ア ナ ツ カ			个 <small>カ</small> カ ツ
升 <small>シヨウ</small> ノ リ	与 <small>ヨ</small> ヨタ ヨ メシ	内 <small>タイ</small> タ ウ ミ チ	元 <small>ゲン</small> チユ モ カ キ ト	天 <small>テン</small> タ カ			子 <small>チヨク</small> エ キ
孔 <small>コウ</small> ヨ シ	尤 <small>イウ</small> モ ト	允 <small>イン</small> ミ チ ツ カ	友 <small>イウ</small> スト ケ モ	太 <small>タイ</small> モ タ フ ト カ ト			干 <small>カン</small> ホ モ ト

交 <small>カウ</small> カタ	汎 <small>ソウ</small> ヒロ	吏 <small>リ</small> サト	亦 <small>エキ</small> マタ	合 <small>ガウ</small> アア イフ	旭 <small>キヨク</small> アキラ	州 <small>シユウ</small> クニ	存 <small>ソン</small> ノアア キラリ
弁 <small>ヘイ</small> カツ	朶 <small>ダ</small> エダ	向 <small>キヤウ</small> ヒリ	竹 <small>チク</small> タケ	亘 <small>セン</small> ノブ	列 <small>レツ</small> ノツ ブラ	年 <small>ネン</small> トシ	多 <small>タ</small> ナカ ズ
阡 <small>セン</small> ミチ	甸 <small>ジュン</small> トキ	虫 <small>チュウ</small> ムシ	共 <small>キヨウ</small> トモ	伊 <small>イ</small> コヨ レシ	名 <small>メイ</small> ナモア キラタ	匡 <small>キウ</small> タマ サ	如 <small>ジヨ</small> スナユ ケチキ
臼 <small>キウ</small> ウス	老 <small>ラウ</small> トシ	戌 <small>ジウ</small> モリ	江 <small>コウ</small> キエ ミ	守 <small>シユ</small> サモカ ネリミ	西 <small>セイ</small> アキ	因 <small>イン</small> ナヨヨ ミル	永 <small>エイ</small> ノトツ ナリ チネガ
曲 <small>キョク</small> クマ	考 <small>カウ</small> ヤチ タナ スカ ダリ	伍 <small>アイ</small> ナリ	舟 <small>シウ</small> フネ	同 <small>ドウ</small> アツ	字 <small>ジ</small> ウナ サネ	自 <small>ジ</small> サコ ヨダ レリ	好 <small>カウ</small> タヨ カシ
宅 <small>タク</small> イエ	先 <small>セン</small> ユキ	仰 <small>キヤウ</small> モチ	此 <small>コノ</small> コレ	圭 <small>クイ</small> カド	宇 <small>ウ</small> ノキ	旨 <small>シ</small> ヨム シネ	次 <small>ジ</small> ツツ ギグ
价 <small>カイ</small> ヨト シモ	后 <small>コウ</small> ミキノ ミチ	臣 <small>シン</small> シシ トウ クダ ミ	地 <small>チ</small> ツク チニ	在 <small>ザイ</small> アキ ミ スト ア ノ ル ミ ナ リ	式 <small>シヨク</small> モノ ツ チ リ ネ	仲 <small>チュウ</small> ナカ	至 <small>シ</small> ムノ ユヨ ネ リ キシ
兆 <small>テウ</small> ヨシ	收 <small>シウ</small> カズ	早 <small>サウ</small> ハヤ	夷 <small>イ</small> ヒラ	充 <small>ジウ</small> ミア ミ ツ ツ チ	刑 <small>ケイ</small> ノリ	全 <small>ゼン</small> マア タ マ キ タ ラ ケ サ	任 <small>ジン</small> ヒタ タ デ カ

【六畫】	汁 <small>ジウ</small> ツヨ	外 <small>クハイ</small> ナチ	冉 <small>セン</small> ユキ	白 <small>ハク</small> アキラ	功 <small>コウ</small> カノ ツリ	冬 <small>トウ</small> フユ
光 <small>クハウ</small> アテ ア キラ ツ	甘 <small>カン</small> ヨシ	尼 <small>チ</small> タサ チ バ ダ カ	刊 <small>ケン</small> カタ	氏 <small>テイ</small> トユ モキ	召 <small>テウ</small> メシ	只 <small>シ</small> タバ
行 <small>カウ</small> アヒ ツ ユ キラ ラ ラ キ	石 <small>セキ</small> アカ イ ツ タ ハ	灾 <small>キン</small> スケ	叩 <small>バウ</small> シダ	仞 <small>ジン</small> ミツ	丘 <small>キウ</small> タチ カカ	田 <small>デン</small> タバ
吉 <small>キツ</small> ヨシ	疋 <small>カ</small> タバ	巧 <small>カウ</small> ヨシ	厩 <small>キョウ</small> モチ	乍 <small>サ</small> ハヤ	穴 <small>ケツ</small> コレ	立 <small>ゲン</small> トハ ク チ ル ロ
休 <small>キウ</small> ヨヤ シス	矛 <small>ボウ</small> タケ	什 <small>ケツ</small> ユキ	妻 <small>クハイ</small> ヨサ イダ	仕 <small>シ</small> ツカ フ	世 <small>セイ</small> ヨ	立 <small>リウ</small> タツ
安 <small>アン</small> ヤス	矢 <small>シ</small> ナチ バ	必 <small>ヒツ</small> サダ	司 <small>シ</small> モリ	主 <small>シュ</small> ヌシ	仙 <small>セン</small> ノリ	刊 <small>カン</small> エル
汜 <small>ハン</small> ヒロ	而 <small>カウ</small> サト	扔 <small>ジヨウ</small> ヨリ	囚 <small>タフ</small> モチ	丕 <small>ヒ</small> ヒロ	未 <small>ビ</small> イマ	半 <small>ハン</small> ナカ
有 <small>イウ</small> モト ナ ア チ リ	叶 <small>ケウ</small> ヤス	承 <small>ジヨウ</small> ツタ	囚 <small>シン</small> トシ	仗 <small>チヤウ</small> ヨリ	末 <small>バツ</small> ヒス デ エ	片 <small>ヘン</small> カタ

邛 <small>ミツ</small> アキラ	壯 <small>サウ</small> タケ	克 <small>コク</small> ヨカシウ	肖 <small>セウ</small> ノスリエ	束 <small>シ</small> ツカ	祀 <small>シ</small> トシ	抵 <small>シ</small> ヤス	別 <small>ベツ</small> ワケク
望 <small>ト</small> ツラ	角 <small>カク</small> スミ	宏 <small>サウ</small> ヒロ	系 <small>ケイ</small> イト	吹 <small>スイ</small> カゼ	志 <small>シ</small> ユメ	求 <small>キウ</small> ヤモスト	完 <small>クワン</small> マサダ
妍 <small>ケン</small> ヤヨスシ	伺 <small>シ</small> シウ	紉 <small>キウ</small> タバ	兌 <small>タイ</small> タチ	赤 <small>セキ</small> アカ	妙 <small>ベウ</small> タタタチヘ	町 <small>テイ</small> マチ	助 <small>シヨウ</small> マスケ
阮 <small>フウ</small> タカ	秘 <small>ヒツ</small> ミツ	伯 <small>ハク</small> ノリ	身 <small>シン</small> チミカ	似 <small>シ</small> ノツチリネカ	快 <small>クワイ</small> マヨシ	那 <small>ダ</small> トモ	剌 <small>バク</small> アキラ
孜 <small>シ</small> アツ	兵 <small>ヘイ</small> タケ	杜 <small>ト</small> アリ	君 <small>クン</small> ナキキタンミ	希 <small>キ</small> マレ	咎 <small>コウ</small> 同公	佐 <small>サ</small> スケ	陰 <small>ガイ</small> タカ
宋 <small>ソウ</small> チキ	問 <small>ケイ</small> アキラ	車 <small>シャ</small> ノリ	但 <small>シヨ</small> タバ	尾 <small>ビ</small> スチエ	扶 <small>フ</small> スケ	住 <small>チュウ</small> モヨスチシミ	告 <small>カウ</small> ツグ
宥 <small>ハウ</small> 同房	刪 <small>サン</small> サダ	含 <small>カン</small> モチ	作 <small>サク</small> ナリ	呂 <small>リョ</small> ナガ	酉 <small>イウ</small> ナガ	佑 <small>イウ</small> スケ	伸 <small>シン</small> ノブ
尋 <small>ラウ</small> ヤス	判 <small>ハン</small> サダ	秀 <small>シウ</small> ヒデ	廷 <small>テイ</small> タバカ	材 <small>サイ</small> キ	局 <small>キョク</small> ナカ	形 <small>ケイ</small> ミヨカナリタリ	余 <small>ヤ</small> ヨ

均 <small>キン</small> ナヒタマリラバサ	成 <small>セイ</small> シナゲリ	【七畫】	艾 <small>カイ</small> ヨヤス	曳 <small>エイ</small> ノブ	市 <small>ヘン</small> アツ	企 <small>キ</small> トモ
甫 <small>ホ</small> モトシ	位 <small>イ</small> ヒクタノナタラカリ	言 <small>ゲン</small> アキ	奴 <small>チウ</small> ヨシ	朴 <small>ボク</small> ナテ	攷 <small>カウ</small> ナリ	印 <small>イン</small> チキ
利 <small>リ</small> トシ	邑 <small>イフ</small> サクムトニラ	男 <small>ダン</small> オナン	迈 <small>シヨウ</small> ユキ	罕 <small>クツ</small> モト	庠 <small>セキ</small> トテ	件 <small>ケン</small> カズ
辰 <small>シン</small> ラウツスカヨカケタシ	孚 <small>フ</small> サネ	序 <small>ジョ</small> ツノツツネブギグ		牟 <small>ホウ</small> マス	犴 <small>ワ</small> ミハエルルチ	夙 <small>シク</small> ハトヤシ
見 <small>ケン</small> ミアチキラカ	良 <small>リヤウ</small> ツスカヨカケタシ	伴 <small>ハン</small> ストクモ		糸 <small>シ</small> ウラ	戎 <small>ジウ</small> スケ	扞 <small>シ</small> シグ
村 <small>ソン</small> ムラ	邦 <small>ハウ</small> クニ	每 <small>バイ</small> カツネ		而 <small>シ</small> ユキ	扞 <small>ウ</small> モチ	穹 <small>キウ</small> タカ
里 <small>リ</small> ノサリト	弟 <small>テイ</small> フト	阨 <small>シヨク</small> ノリ		聿 <small>イツ</small> ノコブレ	扞 <small>カン</small> モリ	尙 <small>キ</small> タカ
亨 <small>キヤウ</small> アミユラチキ	足 <small>ソク</small> ミアタタツシルリ	孝 <small>カウ</small> ナノタリリカ		良 <small>ゴン</small> タカバ	皂 <small>エウ</small> トウ	肅 <small>テウ</small> トシ

東 <small>トウ</small> キ	育 <small>イク</small> ヤ ス	林 <small>リン</small> キトノモ キキブト	岑 <small>シン</small> ミ ネ	往 <small>ワフ</small> ナヒユ リサキ	叢 <small>シュウ</small> ツヨ グシ	鹿 <small>コ</small> トラ	卷 <small>クワン</small> マ キ
河 <small>カ</small> カ ハ	松 <small>シュウ</small> マ ツ	廸 <small>テキ</small> ミ チ	金 <small>キン</small> カ ネ	始 <small>シ</small> トモ ト	直 <small>チ</small> タ ヨク	延 <small>エン</small> ス ケ	物 <small>ブツ</small> タ ネ
岩 <small>ガン</small> カ イ タ ハ	岳 <small>ガク</small> タ カ	朋 <small>ハウ</small> ト モ	凭 <small>シヨウ</small> テ ヨ ル	供 <small>キヤウ</small> ト モ	命 <small>メイ</small> ノヨカ ナ リシタ	卓 <small>タク</small> ツ ナ	芳 <small>ハウ</small> カ ヨ フ シ
刹 <small>サツ</small> ク ニ	枝 <small>シ</small> シ エ ナ	法 <small>ハウ</small> ノ リ	枚 <small>ハイ</small> ヒ カ ラ	抵 <small>テイ</small> ア ツ	京 <small>ケイ</small> タ カ	典 <small>テン</small> ツ ネ	典 <small>テン</small> ツ ネ
波 <small>ハ</small> ナ ミ	肥 <small>ヒ</small> ト シ	昉 <small>ハウ</small> ア キ	或 <small>コウ</small> モ テ	芬 <small>ブン</small> カ	奉 <small>ホウ</small> ト モ	季 <small>キ</small> ヒ ス デ	昭 <small>セウ</small> ユ ミ
制 <small>セイ</small> ス ケ	味 <small>ヒ</small> チ カ	忠 <small>チュウ</small> ナ タ ル	征 <small>セイ</small> ユ キ	具 <small>グ</small> ト モ	易 <small>イ</small> カ ネ	固 <small>コ</small> カ タ	府 <small>フ</small> ク モ ラ
昇 <small>シヨウ</small> ノ ボ ル	佳 <small>カイ</small> カ ヨ シ	空 <small>クウ</small> タ カ	糾 <small>キウ</small> タ マ	舍 <small>ジャ</small> イ ヘ	刻 <small>コク</small> ト キ	表 <small>ヘウ</small> ヨ シ	昔 <small>セキ</small> ト ツ ヒ キ
徂 <small>ソ</small> ユ キ	招 <small>セウ</small> ア キ	事 <small>ジ</small> ワ ザ	例 <small>レイ</small> ツ ネ	夜 <small>ヤ</small> ヤ ス	社 <small>シャ</small> タ カ	受 <small>ジュ</small> ツ グ	知 <small>チ</small> オ チ ノ ト キ

定 <small>テイ</small> ヤ サ ス ダ	ヤ ツ ス サ ネ	【八畫】		走 <small>ソウ</small> ユ ホ	皂 <small>キヤウ</small> カ	抑 <small>ヨク</small> ア キ ラ	表 <small>ヘウ</small> ト
周 <small>シュウ</small> カ チ ナ ノ ネ	治 <small>ヂ</small> メ イ	宜 <small>キ</small> ノ ナ タ リ		迂 <small>カ</small> ユ キ	杖 <small>ジヤウ</small> モ チ	舛 <small>シヨウ</small> ス ケ	岐 <small>キ</small> ミ チ
委 <small>イ</small> ト ツ モ	明 <small>メイ</small> ハ ミ ア ル	門 <small>モン</small> ユ カ ド		迈 <small>キ</small> ユ キ	究 <small>キウ</small> サ ダ	投 <small>トウ</small> ユ ヤ	巡 <small>シュン</small> ミ ツ キ
依 <small>イ</small> ヨ リ	政 <small>セイ</small> ノ マ リ	昌 <small>シヤウ</small> ス ヨ マ ケ		阱 <small>シヨウ</small> ノ リ	柶 <small>サ</small> エ ダ	改 <small>フ</small> ヤ ス	罍 <small>ケイ</small> ナ ミ チ
和 <small>クワ</small> タ カ マ カ	房 <small>ハウ</small> フ サ	武 <small>ブ</small> タ ケ		迅 <small>ジン</small> ハ ト ヤ	歧 <small>ギ</small> ミ チ	舛 <small>シヨウ</small> ノ リ	彪 <small>カウ</small> ア キ
肯 <small>ケン</small> サ キ	炊 <small>スイ</small> ト ク	宗 <small>ソウ</small> ト ム キ		谷 <small>コク</small> ヒ ロ	冲 <small>チュウ</small> チ キ	昇 <small>コウ</small> ア キ ラ	彷彿 <small>ハフ</small> ヤ ユ ス キ
近 <small>キン</small> ト チ モ	尙 <small>シヤウ</small> マ タ ヒ ナ ス	陞 <small>シン</small> チ カ		攻 <small>コウ</small> ヨ シ カ	矜 <small>シウ</small> ヒ テ	聒 <small>テキ</small> ア キ ラ	役 <small>エキ</small> ツ ラ
		長 <small>チャウ</small> タ ヒ ナ ケ			光 <small>ゲン</small> ヨ リ	更 <small>カウ</small> ト ツ グ	徂 <small>チヤウ</small> ユ キ



英 <sup>エイ</sup> テヒフツ ルデサネ	胤 <sup>イ</sup> ツツタ ギグネ	【九畫】	進 <sup>セイ</sup> ツ ラ	羌 <sup>キヤウ</sup> アタ キラケ	沓 <sup>エウ</sup> トマ チサ	悉 <sup>ゴ</sup> ヨシ
牀 <sup>シヤウ</sup> ユノ カリ	重 <sup>チヨウ</sup> チアシ ウツゲ	春 <sup>シュン</sup> アハ ツル	阜 <sup>フ</sup> チア カツ	衍 <sup>タウ</sup> ミ チ	杲 <sup>カウ</sup> ア キラ	柄 <sup>ヘイ</sup> モチ
昭 <sup>セウ</sup> アアテ キラキル	勇 <sup>ヨウ</sup> ヲ	宣 <sup>セン</sup> ツノヨノ チリシブ	隶 <sup>レイ</sup> トモ フト	起 <sup>キウ</sup> タケ ケ	服 <sup>フク</sup> ユコ キト	伎 <sup>キ</sup> モチ
紀 <sup>キ</sup> キタノト バリシ	亮 <sup>リヤウ</sup> アアス キラキケ	貞 <sup>テイ</sup> サ ダ	青 <sup>セイ</sup> ハ ル	迨 <sup>テイ</sup> ユ カ	欣 <sup>キン</sup> ヨ ン	放 <sup>ハウ</sup> ユチ キキ
柄 <sup>ヘイ</sup> チモ ト	保 <sup>ハウ</sup> ヤモ スリ	信 <sup>シン</sup> サノサ ネブダ	妻 <sup>タイ</sup> ツ マ	邇 <sup>エイ</sup> ト ウ	肯 <sup>ケン</sup> サ キ	𠂔 <sup>フ</sup> スケ
美 <sup>ビ</sup> トヨミ シシ	嶺 <sup>ライ</sup> ノシ リゲ	アトミ キラシチ	冷 <sup>レイ</sup> ミ ネ	迺 <sup>ノウ</sup> ユ キ	冷 <sup>レイ</sup> キ ヨ	昨 <sup>ゴ</sup> ア キラ
持 <sup>チ</sup> ヨモ シチ	衍 <sup>セン</sup> ミノ フ	柴 <sup>シ</sup> サシ イバ		迄 <sup>キ</sup> ユ キ	玩 <sup>クワン</sup> ヨ シ	晏 <sup>ビン</sup> ト キ
風 <sup>フウ</sup> カ ゼ	恆 <sup>ユウ</sup> チノツ カブネ	洽 <sup>カク</sup> ト フ		返 <sup>ハン</sup> ノ ブ	季 <sup>ネン</sup> ト シ	昂 <sup>カウ</sup> タ カ

帖 <sup>テウ</sup> タサ バダ	卿 <sup>バウ</sup> ヨシ	盾 <sup>シ</sup> ヨシ	附 <sup>フ</sup> チヨマ カリス	亞 <sup>ア</sup> ツ グ	到 <sup>タウ</sup> ユ キ	兩 <sup>リヤウ</sup> モ ヨ	昆 <sup>コン</sup> ヒスヤ ロケス
席 <sup>セキ</sup> ヨスノ リケブ	宓 <sup>ヒツ</sup> ヤ ス	厓 <sup>シツ</sup> イ ヘ	偃 <sup>シン</sup> ヨ シ	全 <sup>セン</sup> ノ ブ	協 <sup>ケウ</sup> ヤ ス	抱 <sup>ホウ</sup> モチ	忿 <sup>ソウ</sup> タバ
底 <sup>テイ</sup> サ ダ	届 <sup>カイ</sup> ユア キツ	坦 <sup>タン</sup> アヤヒ キラスロ	兒 <sup>ジ</sup> コ	俊 <sup>カウ</sup> ヨ シ	勿 <sup>コツ</sup> コ ツ	的 <sup>テキ</sup> アマ キラ	性 <sup>シヤウ</sup> ナ リ
席 <sup>フ</sup> ウ ラ	岱 <sup>タイ</sup> タ カ	岡 <sup>カウ</sup> チ カ	洫 <sup>グキ</sup> キ ヨ	侑 <sup>イウ</sup> ユ キ	孟 <sup>バウ</sup> タモ ケト	導 <sup>トク</sup> チ カ	雨 <sup>ウ</sup> フル
庚 <sup>カウ</sup> ツ グ	宥 <sup>サク</sup>	菱 <sup>リヨウ</sup> チ カ	洽 <sup>ケフ</sup> ヤ ス	侃 <sup>カン</sup> アナタ キラチバ	來 <sup>ライ</sup> ク ル	杪 <sup>ヒヨウ</sup> ス エ	孤 <sup>コ</sup> トカ ス
弄 <sup>フウ</sup> フ サ	岿 <sup>テウ</sup> タ カ	姓 <sup>セイ</sup> ハ ル	阜 <sup>タク</sup> ア キラ	侑 <sup>ジュン</sup> ト シ	狀 <sup>ジャウ</sup> カ ノ リ	叔 <sup>シユク</sup> ヨ シ	所 <sup>シヨ</sup> ノ ブ
阿 <sup>ア</sup> ク マ	番 <sup>シヨウ</sup> ス ケ	臭 <sup>カウ</sup> サ ハ	卓 <sup>タク</sup> モト チチカ	侗 <sup>トウ</sup> ナ チ	花 <sup>クワ</sup> モ ト	奄 <sup>エン</sup> ヒ サ	居 <sup>キヨ</sup> チセ キヌ
彼 <sup>ヒ</sup> ノ ブ	其 <sup>キ</sup> ト キ	奇 <sup>キ</sup> ヨ リ	邛 <sup>シ</sup> ヨ ノ リ	侘 <sup>タク</sup> ヨ リ	糝 <sup>キウ</sup> タ バ	享 <sup>キヤウ</sup> タ カ	初 <sup>シヨ</sup> モ ハ ツ

叔 <small>ホウ</small> アツ	劬 <small>カウ</small> ツグ	官 <small>クハン</small> ヒロ	筭 <small>クハン</small> ヨリ	苞 <small>ハウ</small> モト	炭 <small>タン</small> スミ	科 <small>クハ</small> シナ	皆 <small>カイ</small> トミナ
屋 <small>コウ</small> アツ	鹵 <small>イウ</small> ユキ	室 <small>シツ</small> イヘ	活 <small>クハツ</small> イク	咸 <small>カン</small> シサ	迫 <small>ハク</small> トチ	待 <small>タイ</small> マツ	哉 <small>サイ</small> カチカ
夏 <small>ツク</small> ユミ	雁 <small>ノウ</small> アツ	亟 <small>グキ</small> カト	柔 <small>シウ</small> ナリ	際 <small>タ</small> タカ	陌 <small>ハク</small> ミチ	校 <small>カウ</small> ヨシ	陷 <small>タイ</small> タカ
契 <small>ケイ</small> ヒサ	𪗇 <small>クハン</small> ヤス	便 <small>ベン</small> ヤス	盈 <small>エイ</small> アツミ	看 <small>カン</small> ミツ	玲 <small>レイ</small> アキラ	𪗇 <small>グ</small> タカ	圃 <small>ホ</small> ソノ
姣 <small>カウ</small> ヨシ	咫 <small>ソ</small> タケ	禹 <small>ウ</small> ノブ	後 <small>コウ</small> モチ	迢 <small>テウ</small> トチ	建 <small>ケン</small> エノ	架 <small>カ</small> ミツ	毗 <small>ヒ</small> モヒマ
威 <small>キ</small> タケ	𪗇 <small>テイ</small> テリ	俏 <small>セウ</small> カタ	客 <small>カク</small> ヒト	律 <small>リツ</small> ノリ	泉 <small>セン</small> ミツ	洗 <small>セン</small> キヨ	ヨトヤ
略 <small>カク</small> ウラ	𪗇 <small>テイ</small> ノリ	侏 <small>ヂウ</small> ヤス	述 <small>シュツ</small> ノブ	范 <small>ハン</small> カタ	首 <small>シュ</small> カミ	旆 <small>ハイ</small> ハタ	咨 <small>シ</small> コト
𪗇 <small>イ</small> ナカ	垓 <small>カイ</small> カズ	俞 <small>ユ</small> ミツ	宦 <small>クワン</small> ノブ	即 <small>ソク</small> タア	勅 <small>チヨク</small> トキ	格 <small>カク</small> ノタ	弈 <small>エキ</small> シシ

省 <small>セイ</small> ハミヨ	是 <small>シ</small> ユコ	洪 <small>コウ</small> ヒロ	郁 <small>イク</small> カ	恃 <small>ジ</small> ヨシ	黍 <small>テン</small> ヨシ	勃 <small>ホツ</small> ヒロ	建 <small>ケン</small> タタ
侶 <small>リョ</small> トモ	郊 <small>コウ</small> チロ	要 <small>エウ</small> トシ	胡 <small>ト</small> ヒサ	珍 <small>シン</small> クハヨ	茂 <small>ボウ</small> アモシ	宥 <small>イウ</small> ヒロ	柯 <small>シ</small> エダ
𪗇 <small>サン</small> カズ	俟 <small>シ</small> マツ	屋 <small>オウ</small> イヘ	度 <small>ト</small> ナノ	囿 <small>イウ</small> ツク	モシト	指 <small>シ</small> ムネ	相 <small>サウ</small> アミア
訃 <small>シヨウ</small> アツ	面 <small>メン</small> ツラ	促 <small>ソク</small> ユキ	姿 <small>シ</small> シカ	音 <small>イン</small> ナチ	香 <small>キヤウ</small> カ	軌 <small>キ</small> ノリ	俛 <small>ケン</small> ミ
者 <small>シャ</small> コト	會 <small>シフ</small> チサ	俗 <small>シヨク</small> ヨ	造 <small>テウ</small> トチ	彥 <small>ゲン</small> ヨヒ	則 <small>ソク</small> トノ	秋 <small>シウ</small> トア	南 <small>ナン</small> ナミ
故 <small>コ</small> モヒフ	柯 <small>カ</small> エカ	巷 <small>コウ</small> サト	品 <small>ヒン</small> タカ	修 <small>シユ</small> 同	叙 <small>シヨウ</small> ノフ	苗 <small>チウ</small> ミナ	栉 <small>シ</small> カゲ
帝 <small>テイ</small> タダ	珣 <small>コウ</small> タマ	𪗇 <small>テン</small> カリ	計 <small>ケイ</small> カズ	胖 <small>ハン</small> ヒロ	俚 <small>テイ</small> タカ	津 <small>シン</small>	映 <small>エイ</small> テル
耐 <small>タイ</small> タフ	若 <small>ジヤク</small> ヨシ	祇 <small>ギ</small> タマ	島 <small>コウ</small> アキラ	狩 <small>シユ</small> モカ	陌 <small>バク</small> ミチ	俊 <small>シユン</small> トシ	前 <small>ゼン</small> サチ

恭 <small>キヤウ</small> スウス ミヤケ	烈 <small>レツ</small> ヤ ス	浩 <small>カウ</small> ヒ ロ	俱 <small>ク</small> モ ト モ	茲 <small>ジ</small> コ レ	起 <small>キ</small> カヲユ ツキキ	除 <small>ジヨ</small> サ ス ル キ	條 <small>テウ</small> ナ エ カ ダ
タユミ カキツ	備 <small>シヨウ</small> ヨ シ	流 <small>リウ</small> シトハ ゲモル	倫 <small>リン</small> ツノト グリモ	庫 <small>コ</small> ク ラ	恕 <small>ヂョ</small> ヨヒノ シロリ	峯 <small>ホウ</small> ミ ネ	泰 <small>タイ</small> ヒヨヤ ロシス
笮 <small>カ</small> ヨ シ	原 <small>ゲン</small> モ ト	娟 <small>ケン</small> ヨ シ	侯 <small>コウ</small> キ ヨ シ	晁 <small>クハウ</small> ア キラ	般 <small>イン</small> シシタ クケカ	脩 <small>シユウ</small> ノスモ ブケロ	桓 <small>クハン</small> タ ケ
倉 <small>サウ</small> ク ラ	矩 <small>ク</small> ツノ ネリ	浦 <small>ト</small> ウ ラ	船 <small>レイ</small> フ ネ	剛 <small>カウ</small> タタヨカ ケカシタ	祕 <small>ヒ</small> ミ ヤ ス	ナサナ ガネヲ	時 <small>ジ</small> コユト レキキ
躬 <small>キウ</small> キ イ ト カ	師 <small>シ</small> ミノモ ツリロ	校 <small>カウ</small> ト ナ シ リ	株 <small>チュ</small> ヨ モ ト	悍 <small>カン</small> タ ケ	宴 <small>エン</small> ヨ シ	員 <small>エン</small> カ ズ	ヨハモ シルチ
般 <small>ハン</small> ツ カ ラ ヅ	浮 <small>ヒウ</small> チ カ	夏 <small>カ</small> ナ ツ	椽 <small>タ</small> エ ダ	祐 <small>イウ</small> ス ケ	浚 <small>シユン</small> ヲ カ	悅 <small>エツ</small> ヨ シ	高 <small>カウ</small> アタタス ラケカケ
浪 <small>ラウ</small> ナ ミ	軒 <small>ケン</small> ノ キ	荐 <small>セン</small> カ ス	核 <small>カク</small> サ ネ	祝 <small>シユク</small> ノ ト キ	胸 <small>キヤウ</small> ム ネ	倩 <small>セイ</small> ツ ヨ シ	勅 <small>テイ</small> ト キ
城 <small>セイ</small> ムクキ ラニ	草 <small>サウ</small> ク シ サ ダ	容 <small>ヨウ</small> ヤヨカ スシタ	涼 <small>リヤウ</small> ス ケ	悟 <small>ゴ</small> ノ リ	宰 <small>サイ</small> ス マ	倍 <small>バイ</small> マ ス	哲 <small>テツ</small> ノ リ

【十畫】	迪 <small>テキ</small> ミ タ チ バ	赴 <small>キウ</small> タ ケ	胥 <small>シヨ</small> ミ ス チ ケ	妙 <small>ベウ</small> ヨ シ	恠 <small>タク</small> タ バ	誓 <small>ケン</small> ム ツ
家 <small>カ</small> ヤ イ カ ヘ	陔 <small>ガイ</small> ツ ク	赴 <small>レキ</small> ユ キ	苕 <small>ヒ</small> シ ダ	甚 <small>ジン</small> フ ヤ カ ス	拯 <small>シヨウ</small> ス ケ	庠 <small>シヤウ</small> ア キラ
能 <small>ノウ</small> タ ヨ ウ シ	韭 <small>キウ</small> ヒ サ	迨 <small>エン</small> ユ キ	苑 <small>エン</small> ソ ノ	癸 <small>キ</small> ミ ツ	政 <small>テイ</small> ヨ リ	致 <small>テツ</small> ト シ
純 <small>シユン</small> ツヨタス ナシフミ	飛 <small>ヒ</small> タ カ	迨 <small>ダイ</small>	衷 <small>チュウ</small> アタヨ ツバシ	砢 <small>カイ</small> カ タ	查 <small>セイ</small> サ ト シ	弭 <small>ビ</small> ヤ ス
致 <small>チ</small> カユヨム ヅキシネ	洞 <small>ドウ</small> ア キラ ロ	迨 <small>シヤウ</small> ユ キ	哭 <small>セン</small> ノ リ	社 <small>シ</small> ヨ シ	施 <small>シ</small> マノモ スブチ	殆 <small>タイ</small> チ カ
朔 <small>サク</small> モ ツ ト イ	逡 <small>ツツ</small> ト シ	迨 <small>ソ</small> ユ キ	訂 <small>テイ</small> タ バ	竝 <small>カウ</small> ヒ ロ	胎 <small>レイ</small> ア キラ	恕 <small>カ</small> ノ リ
陔 <small>トウ</small> タ カ	勉 <small>ヘン</small> カ マ ツ ス	迨 <small>イ</small> ユ キ	訖 <small>キウ</small> ヤ ス	鼓 <small>キ</small> ノ ヨ リ	柄 <small>ヘイ</small> モ ト	恂 <small>ジュン</small> ウ ヨ シ
鬼 <small>キ</small> ヲ ニ		迨 <small>ケイ</small> ト ウ	助 <small>ジュ</small> カ ク	負 <small>ハイ</small> マ ス	洋 <small>ヤウ</small> ヒ ロ	恬 <small>テン</small> ヤ ス

被 <sup>ヒ</sup> マ ス	紵 <sup>シヨ</sup> ノ ブ	然 <sup>キウ</sup> ヨ シ	旁 <sup>ハウ</sup> カ タ	挺 <sup>テイ</sup> モ タ ナ チ マ チ	峒 <sup>キン</sup> ツ ラ	案 <sup>シン</sup> ア サ キ ラ	飭 <sup>エン</sup> タ カ
倩 <sup>セツ</sup> ヨ シ	耿 <sup>カウ</sup> ア キ ラ	烝 <sup>シヤウ</sup> ト シ	專 <sup>フ</sup>	掇 <sup>キウ</sup> ナ ガ	差 <sup>サ</sup> シ ス ナ ケ	窠 <sup>フン</sup> チ キ	庠 <sup>カウ</sup> タ カ
馳 <sup>イ</sup> ノ マ ブ ス	紉 <sup>キウ</sup> ヨ チ シ ヨ	祔 <sup>サン</sup> シ ヨ	昵 <sup>テツ</sup> チ カ	挾 <sup>ケフ</sup> モ チ	席 <sup>セキ</sup> マ ノ ス ブ	宗 <sup>セキ</sup> ヤ ス	厓 <sup>タク</sup> カ タ
赳 <sup>サイ</sup> タ ケ	習 <sup>シウ</sup> シ グ	祠 <sup>イ</sup> ハ ル	沓 <sup>タク</sup> カ ズ	挽 <sup>タツ</sup> ア キ ラ	穽 <sup>ケン</sup> タ バ	座 <sup>ザ</sup> ク チ ラ キ	垓 <sup>シユン</sup> タ カ
屣 <sup>キヨ</sup> ア ヤ ツ ス	狶 <sup>キ</sup> ス ケ	秣 <sup>レキ</sup> マ レ	栗 <sup>リツ</sup> ウ ヤ	夔 <sup>クワン</sup> ア キ ラ	彘 <sup>シン</sup> タ ナ ケ ガ	隼 <sup>ジュン</sup> ト ハ シ ヤ	晏 <sup>シヨク</sup> ユ キ
逄 <sup>ウ</sup> ヤ ス	如 <sup>シヨ</sup> ツ ラ	竝 <sup>チヨ</sup> ヒ サ	梁 <sup>リヤウ</sup> ヤ ネ	敕 <sup>ビ</sup> ヤ ス	徐 <sup>ジヨ</sup> ヤ ス	犀 <sup>セイ</sup> ス カ ミ タ	窘 <sup>クワン</sup> ム ラ
欵 <sup>キウ</sup> ナ ガ	圖 <sup>スク</sup> カ タ	紋 <sup>ブン</sup> ア モ キ ン	格 <sup>カク</sup> ノ タ リ バ	效 <sup>カウ</sup> カ ノ タ リ	悃 <sup>コン</sup> マ サ	宸 <sup>フウ</sup> タ カ	宮 <sup>キウ</sup> ム ラ
馬 <sup>バ</sup> ム マ	冏 <sup>チン</sup> ノ リ	糾 <sup>キウ</sup> タ バ	喆 <sup>チヨ</sup> ア キ ラ	料 <sup>レウ</sup> カ ズ	挈 <sup>ジヨ</sup> モ チ	峻 <sup>ジュン</sup> ミ タ チ カ	宥 <sup>クハウ</sup> ヒ ロ

棚 <sup>ホウ</sup> ス ケ	袁 <sup>ナガ</sup> ナ ガ	乘 <sup>ジヨウ</sup> ノ リ	陣 <sup>ヂン</sup> ツ ラ	訓 <sup>クン</sup> ク ノ ニ リ	帶 <sup>タイ</sup> ヨ	涂 <sup>ト</sup> ミ チ	索 <sup>ソウ</sup> モ ト
倭 <sup>アン</sup> ヤ ス	倬 <sup>タク</sup> ア キ ラ	值 <sup>チ</sup> ア ラ	昶 <sup>チャウ</sup> ア テ キ ル	記 <sup>キ</sup> フ ノ サ リ	息 <sup>シヨウ</sup> キ チ ヤ カ キ ス ズ	庭 <sup>テイ</sup> ナ ニ チ ハ	氣 <sup>キ</sup> ケ
位 <sup>ヘイ</sup> ツ ラ	備 <sup>ヘウ</sup> ヨ シ	訖 <sup>ジツ</sup> カ ノ タ ブ	孫 <sup>ソン</sup> ヒ サ タ マ ロ ネ バ ゴ	恩 <sup>オン</sup> チ キ	臭 <sup>シウ</sup> カ	厚 <sup>カウ</sup> ア ツ	書 <sup>シヨ</sup> ノ フ リ ブ ン
妾 <sup>セウ</sup> ヨ シ	稔 <sup>ハン</sup> マ ハ リ フ	僦 <sup>テウ</sup> ア ツ	根 <sup>コン</sup> ネ モ ト	晁 <sup>テウ</sup> ア キ ラ	納 <sup>タク</sup> ノ リ	託 <sup>タク</sup> ヨ リ	素 <sup>ソ</sup> モ ト
期 <sup>キ</sup> ヨ カ ノ シ ツ ブ	套 <sup>タウ</sup> ナ ガ	陵 <sup>シユン</sup> タ ケ	翅 <sup>シ</sup> ス ノ ケ ブ	尅 <sup>コク</sup> カ ト ツ キ	邕 <sup>ヨウ</sup>	兼 <sup>ケン</sup> ト カ カ モ タ ネ	晏 <sup>アン</sup> ヤ ス
海 <sup>カイ</sup> ウ ミ	倣 <sup>ハウ</sup> ヨ リ	陞 <sup>シヨウ</sup> ノ リ	竝 <sup>ヘイ</sup> ナ ミ ツ	展 <sup>テン</sup> ノ ブ	倚 <sup>イ</sup> モ ヨ テ リ	宸 <sup>シン</sup> ト ノ チ キ	豈 <sup>キ</sup> ヤ ス
勅 <sup>リヤウ</sup> ツ チ グ カ	倭 <sup>セン</sup> ア ツ	眞 <sup>シン</sup> マ サ ケ	郡 <sup>ケン</sup> ト ク モ ニ	俾 <sup>ヒ</sup> マ マ ス サ	益 <sup>エキ</sup> マ ヨ ミ マ タ シ ツ ス	配 <sup>ハイ</sup> ア ト ツ モ	徑 <sup>ケイ</sup> ミ チ
働 <sup>アイ</sup> チ カ	御 <sup>チ</sup> ユ キ	陞 <sup>ヘイ</sup> ヨ ノ リ	栖 <sup>セイ</sup> ス ミ	陞 <sup>リ</sup> タ マ バ サ	俶 <sup>シユク</sup> ヒ ヨ デ シ	徒 <sup>ト</sup> ト モ	殊 <sup>シユ</sup> ヨ シ

鈔 <small>セウ</small> トシ	捧 <small>ホウ</small> タカ	得 <small>トク</small> ウナアリ	彪 <small>ヒウ</small> トラ	梢 <small>セウ</small> スエ	産 <small>サン</small> タバ	佛 <small>テイ</small> コン	參 <small>サン</small> チナカ
勘 <small>カン</small> サダ	宿 <small>シユク</small> ファミ	眠 <small>イ</small> チカ	第 <small>テイ</small> クヅニキ	授 <small>シユウ</small> アヅク	處 <small>シヨ</small> チヤスヤスミ	尋 <small>ジン</small> タツノシケネリロ	常 <small>ジヤウ</small> ツネ
牽 <small>ケン</small> トトキ	累 <small>ルイ</small> タカ	陸 <small>リク</small> ミチ	爽 <small>サウ</small> アキラ	族 <small>シヨク</small> ツツエクダ	曹 <small>ソウ</small> トモ	堅 <small>ケン</small> ミカタ	張 <small>チヤウ</small> ハレ
崔 <small>サイ</small> タカ	掃 <small>サウ</small> ノブ	唱 <small>シヤウ</small> イナフ	晝 <small>ケフ</small> アキラ	淵 <small>エン</small> フチ	崇 <small>シウ</small> タカ	連 <small>レン</small> ツマツキサラ	現 <small>ケン</small> ミアリ
率 <small>ツユ</small> ノリ	荷 <small>カ</small> モイ	陟 <small>チヨク</small> タバ	敏 <small>ミン</small> トアキラ	間 <small>カン</small> マ	望 <small>バウ</small> モチ	移 <small>イ</small> ヨノユリブキ	晨 <small>シン</small> トアキ
鼎 <small>テイ</small> カネ	畜 <small>チク</small> マス	麻 <small>バ</small> アサ	野 <small>ヤ</small> ロチ	捷 <small>セツ</small> カトツシ	堂 <small>ダウ</small> タカ	魚 <small>ギョ</small> ウチ	健 <small>ケン</small> タケ
將 <small>シヤウ</small> ノモタマブチカサ	閑 <small>カン</small> ヤス	域 <small>ヨク</small> クムニ	鳥 <small>テウ</small> トリ	祥 <small>シヨウ</small> ヨナシカ	務 <small>ブ</small> ナカ	淹 <small>エン</small> ヒサ	造 <small>ゾウ</small> ナリ
淑 <small>シユク</small> ヒヨシ	救 <small>ソク</small> タバ	皎 <small>ケウ</small> アキラ	術 <small>ジュツ</small> ヤミチ	這 <small>ケン</small> チカ	專 <small>セン</small> モロ	偶 <small>コウ</small> シマ	速 <small>ソク</small> ハヤ

隅 <small>シウ</small> チカ	朗 <small>ラウ</small> アキラ	貫 <small>クワン</small> ツラ	透 <small>トウ</small> トチ	針 <small>サイ</small> トシ	國 <small>コク</small> トクニ	【十畫】
陵 <small>セン</small> チカ	梧 <small>ゴ</small> キリ	絃 <small>ケン</small> チフサ	許 <small>キョ</small> モト	惟 <small>井</small> ノタヨブ	基 <small>キ</small> モト	淳 <small>シユン</small> アツ
莘 <small>サク</small> シダ	雪 <small>セツ</small> キユキ	販 <small>ハン</small> ヒサ	途 <small>ト</small> トミチ	鹿 <small>ロク</small> カ	規 <small>キ</small> ミノリ	通 <small>ツウ</small> ユナミキチ
隅 <small>クス</small> スミ	淵 <small>エン</small> チフカチ	副 <small>トウ</small> フスス	紳 <small>シン</small> チチヒナ	理 <small>リ</small> ヨマタシ	章 <small>アキ</small> アフノユキ	教 <small>カク</small> ケミカノウチタリ
船 <small>セン</small> フネ	逢 <small>ホウ</small> アフ	悠 <small>イウ</small> ナカ	逝 <small>セイ</small> ユキ	涉 <small>セウ</small> タバ	寄 <small>キ</small> ヨリ	清 <small>セイ</small> スキミ
焉 <small>エン</small> コレ	從 <small>シヤン</small> ヨリ	淨 <small>ジヨウ</small> キヨ	寅 <small>イン</small> シトモ	救 <small>キウ</small> ヒヤスラスケ	隹 <small>タイ</small> タカ	賦 <small>ブ</small> チカ
莊 <small>シヤウ</small> コレ	衙 <small>ケイ</small> ミチ	候 <small>コウ</small> ヨトシキ	庸 <small>ヨウ</small> ノモツブテネ	紹 <small>セウ</small> ツツギ	陳 <small>チン</small> ソノラブリ	康 <small>カウ</small> ミヤチ
訪 <small>ハウ</small> コト	偕 <small>カイ</small> トモ	卿 <small>ケイ</small> サト	啓 <small>ケイ</small> アキラ	庶 <small>シヨ</small> モモチ	ヨムヒシネサ	晟 <small>セイ</small> アキラ

葉 <small>ミウ</small> スケ	敷 <small>テン</small> カツノ タネリ	擗 <small>シウ</small> カア ズツ	盛 <small>セイ</small> モリ	奢 <small>シヤ</small> ハル	厦 <small>カ</small> イエ	【十二畫】
欽 <small>キン</small> ウヤ	敲 <small>バウ</small> スケ	策 <small>サク</small> ハカル	循 <small>ジュン</small> ミユ ツキ	媿 <small>テイ</small> ヤス	叅 <small>サン</small> ミツ	倣 <small>カウ</small> ノリ
釜 <small>ト</small> タバ	散 <small>サン</small> スフ	握 <small>アク</small> モチ	值 <small>ジヨク</small> タバ	奕 <small>エイ</small> ヤス	圍 <small>イ</small> モリ	俱 <small>マイ</small> ヨシ
渠 <small>キウ</small> ヒロ	敲 <small>ホウ</small> ミアヨ ブキラリ	琳 <small>リン</small> タマ	羨 <small>セン</small> ノヨ ブシ	寮 <small>レウ</small> アキラ	圖 <small>セン</small> マロ	傜 <small>エウ</small> モリ
湛 <small>シン</small> ヤキ スタ	敵 <small>シヤウ</small> アタ キラカ	揉 <small>ジウ</small> ノ ブ	輝 <small>ウイン</small> ア ツ	聿 <small>テン</small> ミノ ブ	堪 <small>カン</small> タ フ	偉 <small>イ</small>
添 <small>ソマ</small> マス	熨 <small>エイ</small> アキラ	援 <small>エン</small> スケ	愼 <small>セン</small> アヨ ツシ	巽 <small>ソン</small> カセ	憂 <small>カウ</small> フノ ネリ	熒 <small>セイ</small> テル
焯 <small>シヤウ</small> アキラ	曾 <small>クウ</small> マナ スリ	掇 <small>シウ</small> トカ シズ	換 <small>クワン</small> ヤ ス	奪 <small>ノ</small> チ キ	填 <small>テン</small>	惠 <small>ケイ</small> ヤヨシ スシゲ
稍 <small>セウ</small> ヤ	确 <small>カイ</small> カ ク	榻 <small>ケツ</small> ナ ガ	楠 <small>ナン</small> モ チ	徒 <small>シ</small> ノ ユ キ	奠 <small>テン</small> サ ダ	凱 <small>ガイ</small> ヨシ

齋 <small>エウ</small> タカ	跣 <small>チク</small> ユ キ	皖 <small>クワン</small> アキ ヨ	憂 <small>カウ</small> ツノ ネリ	罌 <small>キン</small> タ カ	執 <small>ゲイ</small> エ ダ	僖 <small>テイ</small> ト シ	掠 <small>ソヤウ</small> ク ラ
咬 <small>エン</small> ア キ	松 <small>シヨウ</small> ナ ガ	條 <small>テウ</small> ナ ガ	馘 <small>ヨウ</small> タ ケ	帳 <small>チヤウ</small> ハ ル	堆 <small>タイ</small> タ カ	傷 <small>タウ</small> ツ グ	隄 <small>エン</small> タ カ
程 <small>テイ</small> キ ヨ	秋 <small>シ</small> ノ ダ	混 <small>コン</small> ム ラ	馘 <small>テツ</small> ツ ネ	彬 <small>ヒン</small> ヨ シ	御 <small>キョ</small> チ キツ	共 <small>キョウ</small> カ タ	隅 <small>ガク</small> チ カ
訴 <small>キン</small> ヨ シ	窈 <small>エウ</small> ト チ	祐 <small>クハツ</small> ミ ノ リ	斂 <small>タ</small> ヤ ス	倬 <small>ジヤク</small> ヨ シ	裔 <small>クハウ</small> ア キラ	斟 <small>シフ</small> カ ズ	偃 <small>エン</small> ノ ブ
設 <small>セツ</small> チ キ フ	娉 <small>カイ</small> タ チ ツ キ	猛 <small>マウ</small> タ ケ	接 <small>セウ</small> ツ モ ツ ラ チ グ	慙 <small>テツ</small> ノ リ	絜 <small>シツ</small> モ リ	售 <small>シウ</small> ア キラ	僭 <small>セイ</small> ナ ガ チ
週 <small>ゲイ</small> ト チ	翌 <small>ヨク</small> ア キラ	郭 <small>クハク</small> ヒ ロ	棲 <small>セイ</small> ス ミ	慄 <small>クハ</small> カ ツ	強 <small>キヤウ</small> ゴ ウ	商 <small>シヤウ</small> ア キ	僭 <small>エン</small> キ ヨ
逞 <small>テイ</small> ト シ	莫 <small>バク</small> ト ト サ フ シ ガ ダ	異 <small>イ</small> ヨ リ	掖 <small>エキ</small> ス ケ	愀 <small>キン</small> ヨ シ	寂 <small>セキ</small> ジ ヤ ク ス	商 <small>テキ</small> ト モ	循 <small>ジュン</small> ノ ブ
	莘 <small>シン</small> シ チ ガ	眷 <small>クワン</small> ミ	沁 <small>ヒツ</small> マ ス	愀 <small>キョク</small> ト シ	寔 <small>サン</small> ト シ	培 <small>バイ</small> ト モ	僭 <small>セウ</small> ツ グ

斯 <sup>シ</sup> コ レ	稜 <sup>シウ</sup> ヨ シ	階 <sup>カイ</sup> ヨ ハ リ シ	詒 <sup>レイ</sup> テ ル	喜 <sup>キ</sup> ヨ シ	期 <sup>キ</sup> ト サ モ ネ	傳 <sup>フ</sup> ス ケ	善 <sup>セン</sup> ヨ シ
皓 <sup>カウ</sup> アテツ キラルグ	雷 <sup>テイ</sup> タ バ	逸 <sup>イツ</sup> ト ハ シ ヤ	集 <sup>シウ</sup> タ チ メ ウ	智 <sup>チ</sup> ノ ト リ シ モ	菊 <sup>キク</sup> モ ト	雅 <sup>ガ</sup> タ ノ ツ マ バ リ ネ サ	堯 <sup>ケウ</sup> タ カ
量 <sup>リヤウ</sup> ト カ モ ズ	備 <sup>ビ</sup> ト タ マ ノ モ ル リ リ	猶 <sup>イク</sup> サ ヨ ナ ネ リ テ	就 <sup>リヤウ</sup> ナ リ	賀 <sup>カ</sup> シ ノ ヨ ゲ リ シ	達 <sup>キ</sup> ミ チ	晴 <sup>セイ</sup> ナ ハ ハ リ レ ル	登 <sup>トウ</sup> ノ ナ タ リ リ カ
觥 <sup>コ</sup> カ ド	象 <sup>シヤウ</sup> カ ノ タ リ	滯 <sup>テイ</sup> キ ヨ	雲 <sup>ウン</sup> ク モ	尊 <sup>ソン</sup> タ カ	進 <sup>シン</sup> ノ ブ	隆 <sup>リウ</sup> チ タ キ カ	統 <sup>トウ</sup> ノ ム ツ リ ネ ネ
詖 <sup>ヒ</sup> サ ト シ	森 <sup>シン</sup> シ モ ダ リ	單 <sup>タン</sup> タ バ	晷 <sup>キ</sup> カ カ ダ ズ	視 <sup>シ</sup> ミ	復 <sup>フク</sup> ア ナ マ キ ラ チ タ	景 <sup>ケイ</sup> カ ダ ゲ	順 <sup>ジュン</sup> ア ノ ヨ ヨ リ ブ シ リ
等 <sup>トウ</sup> モ ト ト シ モ シ	詔 <sup>ハウ</sup> ソ ダ	斐 <sup>ヒ</sup> ア キ ラ	渥 <sup>ヤク</sup> ア ツ	惣 <sup>ソウ</sup> フ サ	徹 <sup>テウ</sup> ヒ サ	惠 <sup>ケイ</sup> ヤ ヨ シ ス シ ダ	爲 <sup>メイ</sup> ト ム ユ マ シ ネ キ サ
徧 <sup>ヘン</sup> ユ キ	衆 <sup>シウ</sup> モ モ リ ロ	絶 <sup>ゼツ</sup> タ フ	湯 <sup>タウ</sup> ノ リ	普 <sup>フ</sup> カ タ	測 <sup>シヨク</sup> ヒ ロ	補 <sup>ホ</sup> ス ケ	爲 <sup>メイ</sup> ヨ ス ナ タ リ ケ リ メ
馮 <sup>ヒョウ</sup> ヨ リ	番 <sup>バン</sup> ノ ツ ツ ギ ダ ラ	絜 <sup>ケツ</sup> ト ヨ	寓 <sup>ゲ</sup> ヨ ヨ ル	敦 <sup>トシ</sup> ア ツ	最 <sup>サイ</sup> イ ヨ シ	楊 <sup>ヤウ</sup> ア キ	爲 <sup>メイ</sup> シ コ サ シ タ ゲ ユ キ

陽 <sup>ヤウ</sup> ナ キ ア ハ カ ヨ キ ル	閔 <sup>キン</sup> ヤ ス	遼 <sup>リウ</sup> ト ウ	賁 <sup>フン</sup> ヨ シ	詰 <sup>コ</sup> ノ リ	彭 <sup>ハツ</sup> チ カ	結 <sup>ケツ</sup> カ タ	焜 <sup>コン</sup> テ ル
貴 <sup>キ</sup> ヨ ダ シ カ	陰 <sup>イン</sup> カ ダ	遼 <sup>リウ</sup> ユ キ	賁 <sup>フン</sup> マ ス	評 <sup>ヘイ</sup> ヒ ヤ ウ	晉 <sup>シン</sup> ク エ ラ キ	窳 <sup>ク</sup> タ カ	犀 <sup>サイ</sup> カ タ
朝 <sup>テウ</sup> カ ノ ア ト タ リ サ モ	馭 <sup>ゴ</sup> ノ リ	集 <sup>ギ</sup> ミ	超 <sup>タウ</sup> ユ キ	諄 <sup>シン</sup> ス フ	埤 <sup>ヒ</sup> マ ス	粵 <sup>エツ</sup> コ レ	狴 <sup>スイ</sup> ノ リ
弼 <sup>ヒツ</sup> ナ ス リ ケ	肅 <sup>シウ</sup> ト カ カ シ タ ネ	遯 <sup>タウ</sup> タ バ	超 <sup>テウ</sup> チ キ	睿 <sup>シュン</sup> ア キ ラ	萃 <sup>スイ</sup> ア ツ	絡 <sup>ラク</sup> ツ ラ	發 <sup>ハツ</sup> ア チ ノ キ ラ キ ブ
寔 <sup>シヨク</sup> コ タ レ バ	富 <sup>フ</sup> ヒ ヨ ト サ シ ミ	遯 <sup>シユウ</sup> ユ キ	超 <sup>セキ</sup> ユ キ	眈 <sup>シン</sup> ト モ	壹 <sup>イツ</sup> カ ズ	喚 <sup>クワン</sup> ヨ ブ	磔 <sup>ケツ</sup> ガ タ
喬 <sup>ケウ</sup> モ ト カ	勝 <sup>シヤウ</sup> ヨ タ カ シ ウ ツ	遯 <sup>エン</sup> ユ キ	超 <sup>キョ</sup> ユ キ	貼 <sup>テフ</sup> ナ ヨ フ シ	覃 <sup>タン</sup> ノ ブ	給 <sup>キウ</sup> ク リ	堅 <sup>ケン</sup> カ タ
須 <sup>ス</sup> マ モ ツ チ	稜 <sup>ロウ</sup> カ ト	童 <sup>ドウ</sup> ワ カ	距 <sup>キウ</sup> ユ キ	賧 <sup>イ</sup> ツ ノ ラ ブ	診 <sup>シン</sup> ミ	倣 <sup>チ</sup> マ ズ	硬 <sup>カウ</sup> カ タ
温 <sup>ワン</sup> ハ ア ル	雄 <sup>ユウ</sup> ミ タ カ カ ケ タ ツ	開 <sup>カイ</sup> ハ ル	道 <sup>クワン</sup> ヤ ス	賧 <sup>セイ</sup> ト ミ	詞 <sup>シ</sup> ノ リ	皖 <sup>クワン</sup> キ ヨ	稀 <sup>キ</sup> マ レ

熙 <small>キ</small> チテヒ キルロ	馳 <small>チ</small> トハ シヤ	塗 <small>ト</small> ミ チ	督 <small>トク</small> ヨマスタ シサケバ	葉 <small>エウ</small> クノ ニブ	綏 <small>スイ</small> ヤヨ スシ	遊 <small>イウ</small> ユ キ	稱 <small>シヤウ</small> ミ ツ
黃 <small>クハウ</small> ヒ ロ	遐 <small>カ</small> トナ チカ	植 <small>シヨク</small> タナ ネチ	聞 <small>ブン</small> カ	新 <small>シン</small> ヨ シ	極 <small>キョク</small> ム ネ	群 <small>グン</small> ト モ	愈 <small>コ</small> マ マ サ ス
遇 <small>グウ</small> ア フ	預 <small>ヨ</small> マヤ サス	楷 <small>カイ</small> ナ リ	傳 <small>デン</small> タ バ	詣 <small>ケイ</small> ユ キ	雍 <small>ヨウ</small> ヤチ スカ	粲 <small>サン</small> ア キラ	源 <small>ゲン</small> モ ト
晴 <small>セン</small> タ バ	楊 <small>ヤウ</small> ヤ ス	載 <small>サイ</small> ノト リシ	楚 <small>ソ</small> タ カ	嗣 <small>シ</small> アアツツ キラキギグ	解 <small>カイ</small> ト キ	適 <small>シウ</small> カ ス	頌 <small>セウ</small> ノ ブ
頤 <small>キ</small> ヨ シ	殖 <small>シヨク</small> タフ ネカ	歲 <small>サイ</small> ト シ	肆 <small>シ</small> ノ ブ	稔 <small>ネン</small> ト シ	著 <small>チョ</small> アアツツ キラキギグ	聖 <small>セイ</small> マキ サヨ	瑛 <small>エイ</small> ア テ キラ ル
慘 <small>サン</small> ナ シ	稗 <small>ハイ</small> フ ゲ	澁 <small>シン</small> 同フ 深カ	溢 <small>イツ</small> ミ ツ	愷 <small>ガイ</small> ヒヤ デス	運 <small>ウン</small> ユカ キズ	農 <small>ノウ</small> ア ツ	遂 <small>スヱ</small> モカ ロツ
僥 <small>キヤウ</small> タ ケ	楞 <small>リョウ</small> タ バ	祿 <small>ロク</small> ヨ シ	號 <small>ガウ</small> ナ	滋 <small>ジ</small> シシ クダ	暉 <small>キ</small> テア ルキ	筭 <small>サン</small> トカ モズ	跡 <small>セキ</small> ミ チ
標 <small>ヘウ</small> ト シ	裕 <small>ユ</small> ヒ ロ	絹 <small>ケン</small> ツ グ	陽 <small>ヤウ</small> ア キ	嵩 <small>スウ</small> タ カ	溥 <small>ホ</small> ヒ ロ	鉄 <small>テツ</small> カ ネ	稜 <small>ワウ</small> カ ド

祺 <small>キ</small> ヨ シ	稠 <small>チウ</small> シ ケ	經 <small>ケイ</small> ノノツ ブリネ	敬 <small>ケイ</small> ノヒユ リロキ	【十三畫】	晶 <small>セイ</small> ア キラ	都 <small>ト</small> サ ク ト ニ
園 <small>エン</small> ソ ノ	圓 <small>エン</small> ミカノ ツヅブ	業 <small>ゲウ</small> カズ フチノナ サキブリ	業 <small>ゲウ</small> ヨタト シカシ	義 <small>ギ</small> ノ ヨ リ シ	隈 <small>ワイ</small> ク マ	舒 <small>シ</small> ユ ノ キ フ
該 <small>カイ</small> モ リ	愛 <small>アイ</small> モツヨ トネシ	達 <small>タツ</small> ミ チ	郷 <small>キヤウ</small> サ ト	誠 <small>セイ</small> シトサノ ゲモネブ	博 <small>ハク</small> ヒ ロ	棟 <small>トウ</small> スツタム ケネカネ
董 <small>トウ</small> タマノ バサブ	幹 <small>ケン</small> モツヨ トネシ	靖 <small>セイ</small> ノ ブ	路 <small>ロ</small> ミ チ	輝 <small>キ</small> ア キラ	渡 <small>ト</small> タ バ	替 <small>キ</small> ト シ
會 <small>クハイ</small> カサモア ブダチツ	馴 <small>ジュン</small> タマヨ リサリ	資 <small>シ</small> モタヨス トドリケ	資 <small>シ</small> モタヨス トドリケ	睦 <small>ボク</small> ナ カ	剩 <small>シヨウ</small> ノ リ	程 <small>テイ</small> ノ シ リ ナ
葛 <small>カク</small> ク ヅ	廉 <small>レン</small> ユカ キド	道 <small>ダウ</small> ノツミ リネチ	照 <small>セウ</small> ミノテ ツブル	當 <small>タウ</small> タアマ ウツサ	幾 <small>キ</small> フチ サカ	貳 <small>ジ</small> ス ケ
鈎 <small>コウ</small> ア リ	舜 <small>シヨン</small> ミ ツ ヨ	填 <small>テン</small> ミ ツ	意 <small>イ</small> ヨモムヲ シトネキ	統 <small>トウ</small> ムツヲ ラネサ	費 <small>ヒ</small> モ チ	絮 <small>シヨ</small> シ ダ
瑗 <small>エン</small> テ ミ ル	規 <small>ケイ</small> ミ	詮 <small>セン</small> トシ サアノ キラキリ	雉 <small>チ</small> ノ ブ	猷 <small>イウ</small> ミノ チ リ	報 <small>ハウ</small> ツ グ	黑 <small>コク</small> ク ロ



翫 <small>クハ</small> ミシゲ	禕 <small>イ</small> ヨシ	謁 <small>ケツ</small> タケ	擣 <small>チ</small> ハノル	應 <small>ケフ</small> ヤス	夥 <small>クワ</small> カズ	赴 <small>クハウ</small> ユキ	【十四畫】
輶 <small>ヘイ</small> タネ	種 <small>リウ</small> タネ	甄 <small>ケン</small> シアキラ	擣 <small>キン</small> キヨ	悠 <small>シク</small> ハトヤシ	嫫 <small>シン</small> ヨシ	彰 <small>シヤウ</small> カゲ	儻 <small>カン</small> ヒロ
誕 <small>タン</small> ノブ	稗 <small>レツ</small> シゲ	榦 <small>カン</small> エダ	輶 <small>ヘイ</small> トモ	態 <small>タイ</small> カタ	鈔 <small>セキ</small> カヒタ	彰 <small>シヤウ</small> アキラ	儻 <small>カン</small> ヒロ
貌 <small>ハク</small> カタ	整 <small>シユ</small> タツ	歌 <small>カ</small> ウタ	摸 <small>ボ</small> ノヒトカ	兢 <small>キョウ</small> ツウヤ	族 <small>ソウ</small> ムラ	徵 <small>チヨウ</small> ナモリ	儻 <small>カン</small> アト
照 <small>ハウ</small> ヨツシ	粹 <small>スイ</small> タキ	漫 <small>マン</small> ミヒ	敷 <small>フ</small> アキラ	俠 <small>シヤウ</small> アキラ	誼 <small>ギ</small> コト	德 <small>ヘウ</small> トシ	儻 <small>カン</small> トモ
賑 <small>シン</small> トシ	綽 <small>シヤク</small> ノブ	漠 <small>ハク</small> トヒ	嗟 <small>サ</small> アキラ	毓 <small>イリ</small> 同ヤ	慤 <small>カク</small> マヨ	漢 <small>カン</small> カク	團 <small>ダン</small> マロ
賒 <small>シヤ</small> トチ	綠 <small>リョク</small> ツツナ	瀟 <small>シン</small> キヨ	瞞 <small>エウ</small> アキラ	肇 <small>テウ</small> ナガ	愿 <small>ケン</small> ヨシ	僑 <small>ケウ</small> タカ	廓 <small>クワク</small> アキラ
賤 <small>シユン</small> マス	總 <small>ソウ</small> ノフ	瑩 <small>エイ</small> タル	嘗 <small>シヤウ</small> タル	概 <small>キ</small> モキ	慈 <small>ジ</small> ヨヤ	墅 <small>ヤ</small> ムラ	將 <small>シヤウ</small> スケ

酬 <small>シウ</small> アツ	蹂 <small>ダ</small> チミ	虞 <small>グ</small> ヤモス	初 <small>チウ</small> ヤス	捷 <small>ケン</small> ヨシ	奧 <small>アウ</small> スウ	備 <small>テイ</small> トシ
餽 <small>ヘイ</small> カタ	輦 <small>キョウ</small> ノリ	裔 <small>エイ</small> スエ	萬 <small>マン</small> タカ	暉 <small>セイ</small> ハル	戡 <small>カン</small> セツ	彙 <small>イ</small> シゲ
蹂 <small>テウ</small> ナカ	較 <small>カウ</small> トア	貊 <small>ハク</small> サヤ	稚 <small>チ</small> ワカ	暖 <small>タン</small> ヤハル	愧 <small>クハウ</small> アキ	勳 <small>リク</small> ノブ
馮 <small>バ</small> マス	辟 <small>ヘキ</small> ノリ	聿 <small>ヘン</small> マス	黎 <small>レイ</small> ク	暑 <small>シヨ</small> アツ	愷 <small>タイ</small> ヤス	騁 <small>キヤウ</small> チウ
隗 <small>クハイ</small> タカ	微 <small>ビ</small> マレ	皎 <small>カウ</small> アキラ	誼 <small>ギ</small> ヨシ	俗 <small>イヨ</small> ヨシ	厦 <small>ナン</small> ヨシ	焮 <small>ケウ</small> ナカ
	遑 <small>シヨウ</small> ナガ	筠 <small>イン</small> タケ	靜 <small>セイ</small> ヤス	楸 <small>ホウ</small> シゲ	戮 <small>カイ</small> タビ	寘 <small>シン</small> チキ
	逡 <small>ケン</small> ケン	逃 <small>テウ</small> ユキ	梁 <small>リヤウ</small> イネ	惣 <small>ソウ</small> ミチ	振 <small>テン</small> タカ	寘 <small>コウ</small> ヨリ
	遑 <small>テン</small> トシ	趕 <small>キヤウ</small> ユキ	羨 <small>セン</small> ノブ	納 <small>ナフ</small> ヤス	斟 <small>シン</small> マス	慊 <small>ケン</small> ヨミ

鋪 <small>ホ</small> ノスハ ブケル	養 <small>ヤウ</small> ヤ ス	億 <small>オク</small> ヤ ス	【十五畫】	陞 <small>タウ</small> イ ヘ	僚 <small>レウ</small> ア ト キ ラ モ	裴 <small>ハイ</small> ナ ガ	慥 <small>サウ</small> サ ダ
慰 <small>イ</small> ヤ ス	懞 <small>イ</small> ノ リ	諒 <small>リヤウ</small> ア マ キ サ	慶 <small>ケイ</small> ミ ノ ヤ ヨ チ リ ス シ	隙 <small>ゲキ</small> マ	爾 <small>ジ</small> チ ナ カ	遠 <small>エン</small> ト チ	齊 <small>セイ</small> マ ム ナ ト サ ネ リ キ
駕 <small>カ</small> ノ リ	興 <small>キョウ</small> キ ヲ テ サ キ	標 <small>ヘウ</small> ス タ ヒ エ カ テ	輝 <small>キ</small> テ ル	駢 <small>イウ</small> ユ キ	媿 <small>キ</small> チ モ カ ト	僮 <small>トウ</small> ユ キ	閭 <small>リョ</small> ロ ウ
瑱 <small>テン</small> タ マ	緒 <small>シヨ</small> ヲ	增 <small>ゾウ</small> マ ス	德 <small>トク</small> ヤ ヨ ノ ナ ス シ リ リ		綿 <small>メン</small> ツ ハ ラ タ	認 <small>ニン</small> モ ロ	箇 <small>カ</small> ト カ モ ズ
概 <small>カイ</small> ム ネ	趣 <small>シュ</small> ト シ	調 <small>テウ</small> ノ リ	儀 <small>キ</small> ヨ ノ シ リ		禎 <small>テイ</small> サ ヨ ダ シ	蓄 <small>チク</small> ヲ キ	赫 <small>カク</small> ア キ ラ
齒 <small>シ</small> カ ト タ シ	誰 <small>スイ</small> タ レ	熟 <small>ジュク</small> ナ リ	絹 <small>キウ</small> マ サ		誦 <small>ホ</small> ヒ ス ロ ケ	綱 <small>カウ</small> ツ ナ	髡 <small>カウ</small> ア キ
醇 <small>ジュン</small> ア ツ	質 <small>シツ</small> ミ カ タ	憑 <small>ヒヤウ</small> ミ ヨ ツ リ	慕 <small>ボ</small> モ シ タ フ		賓 <small>ヒン</small> ツ ツ グ ラ	潔 <small>ケツ</small> キ ユ キ	熊 <small>イウ</small> カ ク ダ マ
撰 <small>セン</small> ノ ブ	彈 <small>タン</small> タ バ	數 <small>シュ</small> ヒ カ フ ズ	澄 <small>セイ</small> ス ミ		誥 <small>カウ</small> ツ グ	需 <small>ジユ</small> ミ モ ツ ト	際 <small>サイ</small> キ バ

豪 <small>カウ</small> ヒ デ	禔 <small>シ</small> コ レ	實 <small>ジツ</small> チ ミ ミ サ カ ウ ネ	維 <small>井</small> フ ス タ ス サ ケ シ イ	駘 <small>テツ</small> ト シ	闕 <small>ケイ</small> カ ト	遜 <small>ソン</small> ヤ ス	䟽 <small>シヨ</small> マ ヒ ト レ ロ ヲ
皚 <small>カイ</small> テ ヨ ル ツ	諫 <small>ケン</small> ス ケ	暢 <small>チャウ</small> カ ナ ノ ド ガ ブ	福 <small>フク</small> ト ヨ ミ シ	駢 <small>フン</small> ト シ	霄 <small>セイ</small> ハ ル	遙 <small>エウ</small> ト ヲ	踰 <small>ケン</small> ア シ
察 <small>サツ</small> ア ミ ア キ ラ キ	端 <small>タン</small> ナ マ ヲ サ	僖 <small>キ</small> ヨ シ	嘉 <small>カ</small> ヨ ジ	駢 <small>サウ</small> ト シ	類 <small>ハン</small> ト ミ	遁 <small>エン</small> ユ キ	躡 <small>セン</small> ユ キ
算 <small>サン</small> カ ズ	輔 <small>ホ</small> ス ケ	演 <small>エン</small> ヒ ノ ロ ブ	銘 <small>メイ</small> カ ナ タ	誦 <small>ケウ</small> タ カ	頌 <small>セキ</small> タ バ	逴 <small>コウ</small> ト ヲ	輒 <small>テウ</small> ヤ ス
說 <small>セツ</small> カ ト ヌ キ	種 <small>シヨウ</small> フ カ タ サ ズ ネ	語 <small>ギョ</small> コ ト	節 <small>セツ</small> ト キ	遼 <small>テイ</small> ト ヲ	頤 <small>ユキ</small> ヨ シ	鄧 <small>ダウ</small> サ ト	輕 <small>ケイ</small> ト シ
誨 <small>クハイ</small> ハ コ リ ト	像 <small>シヨウ</small> ミ ノ カ リ タ	韶 <small>セン</small> ア ヨ ツ キ シ ク	滿 <small>マン</small> ミ ツ ル	壽 <small>ジュ</small> ヒ カ ト サ ゼ シ	飾 <small>シヨク</small> ア キ ラ シ	酷 <small>コク</small> ア ツ	影 <small>ヘウ</small> ヨ シ
置 <small>チ</small> キ オ ヤ キ ス	與 <small>ヨ</small> モ モ ヨ ト ロ シ モ	監 <small>カン</small> ア テ ミ ア キ ラ ル キ	圖 <small>ト</small> ミ ナ ツ リ	精 <small>セイ</small> ア キ ヨ	秘 <small>ヒツ</small> カ	銛 <small>セン</small> ト シ	碩 <small>セキ</small> ヒ ロ
慎 <small>シン</small> チ カ	飽 <small>ハウ</small> ア ク	臺 <small>タイ</small> モ ト	寧 <small>ネイ</small> サ ヤ ダ ス	榮 <small>エイ</small> ヨ タ ナ ヒ シ カ ガ デ	穉 <small>ハツ</small> カ	駢 <small>ケツ</small> ナ ガ	審 <small>ハウ</small> ト シ ダ

【十六畫】	誦 <sup>シ</sup> ヨシ	頤 <sup>ケ</sup> ヨシ	辟 <sup>ガ</sup> ナカ	趨 <sup>キ</sup> ユキ	閭 <sup>ギ</sup> タバ	穢 <sup>チ</sup> シダ
賴 <sup>ライ</sup> ヨヨシ	窮 <sup>キウ</sup> ミ	頤 <sup>ウ</sup> ヨシ	闊 <sup>ク</sup> ヒロ	趨 <sup>キ</sup> ユキン	豎 <sup>ジュ</sup> トタツ	編 <sup>ヘン</sup> ツラ
篤 <sup>トク</sup> アツ	儀 <sup>ギ</sup> タカ	頰 <sup>シヨウ</sup> ミツ	閱 <sup>エツ</sup> ミカド	踰 <sup>リン</sup> ユキ	賚 <sup>ライ</sup> ヨリ	種 <sup>チュウ</sup> マス
親 <sup>シン</sup> カミチカ	違 <sup>シヤウ</sup> トウ	駟 <sup>ツ</sup> トナシカ	閭 <sup>リヨ</sup> サト	踰 <sup>テキ</sup> ユキ	賜 <sup>シ</sup> マス	緩 <sup>クワン</sup> ノブ
諸 <sup>シヨ</sup> モモツリ	寬 <sup>クワン</sup> トノヒモ	觚 <sup>カウ</sup> アキラ	闢 <sup>ホ</sup> カド	燧 <sup>カイ</sup> ヤス	賦 <sup>フ</sup> マス	練 <sup>レン</sup> ヨシ
憑 <sup>ヘイ</sup> ヨリ	赫 <sup>シク</sup> ハヤ	黎 <sup>レイ</sup> タミ	闕 <sup>シヨク</sup> カズ	馘 <sup>ジン</sup> ユキ	贖 <sup>テン</sup> トアツ	蒨 <sup>セン</sup> シダ
濫 <sup>ワン</sup> モリ		黠 <sup>ヨク</sup> クロ	閭 <sup>テウ</sup> タカ	遺 <sup>クワン</sup> ユキ	趨 <sup>シヤク</sup> ミツキ	褒 <sup>ハウ</sup> ヨシ
諦 <sup>テイ</sup> アキ		黠 <sup>ト</sup> クロ	陬 <sup>チン</sup> クツチ	醜 <sup>チン</sup> アツシ	趨 <sup>タウ</sup> ユスケ	褒 <sup>イウ</sup> ナガ

皁 <sup>クウ</sup> アキラ	暈 <sup>チウ</sup> チカ	僮 <sup>シヨウ</sup> ユキ	燧 <sup>ジン</sup> ナガ	篁 <sup>クワウ</sup> ムタラ	賢 <sup>ケン</sup> ヨカタ	適 <sup>テキ</sup> アユツ	蔚 <sup>イ</sup> マモシ
皁 <sup>カウ</sup> アキラ	暈 <sup>カン</sup> テル	慧 <sup>ケイ</sup> アキラ	壺 <sup>コン</sup> ミチ	範 <sup>ハン</sup> ノリ	カマヤツ	廣 <sup>コウ</sup> シロ	輩 <sup>ハイ</sup> ツトモ
潤 <sup>シユン</sup> マス	慙 <sup>シ</sup> シケ	愍 <sup>キウ</sup> ヨウ	寬 <sup>クワン</sup> ヒロ	敷 <sup>フ</sup> ヒノラ	贊 <sup>サン</sup> ヨシ	審 <sup>シン</sup> アキ	戲 <sup>ヨウ</sup> ホコ
確 <sup>カク</sup> アキラ	槩 <sup>キ</sup> リ	悞 <sup>カク</sup> サト	窳 <sup>ソウ</sup> ヨリ	輪 <sup>リン</sup> モト	穀 <sup>コク</sup> ヨシ	箴 <sup>シン</sup> マサ	緝 <sup>シウ</sup> ツギ
穆 <sup>ホク</sup> アツ	標 <sup>ヘウ</sup> トス	憬 <sup>ケイ</sup> トサ	窳 <sup>ケウ</sup> トブ	儻 <sup>タン</sup> トシ	賞 <sup>シヤウ</sup> ヨシ	璋 <sup>シヤウ</sup> アキ	論 <sup>ロン</sup> トキ
穉 <sup>チ</sup> ワカ	蔭 <sup>イン</sup> カゲ	愴 <sup>キウ</sup> アウ	寮 <sup>レウ</sup> トモ	劉 <sup>リウ</sup> ノブ	稽 <sup>ケイ</sup> トキ	稻 <sup>タウ</sup> イナ	銳 <sup>タイ</sup> トシ
稹 <sup>ウシ</sup> タ	隣 <sup>リン</sup> チカ	僚 <sup>レウ</sup> アキラ	就 <sup>シウ</sup> ミネ	屨 <sup>ギ</sup> タカ	徹 <sup>テツ</sup> トチ	潺 <sup>サン</sup> ミツ	影 <sup>エイ</sup> カカ
稼 <sup>カ</sup> タネ	疇 <sup>サウ</sup> ヨシ	撫 <sup>フ</sup> ヤス	廡 <sup>キン</sup> トブ	雙 <sup>ヘキ</sup> ノリ	墨 <sup>ボク</sup> スミ	璉 <sup>レン</sup> ツナル	樓 <sup>ロウ</sup> マモシ

鹽 <small>タン</small>	鞭 <small>カウ</small>	造 <small>ケン</small>	彊 <small>キヤウ</small>	暉 <small>イン</small>	藕 <small>リ</small>	勳 <small>クン</small>
ノ ブ	カ タ	ト テ	コ タ ウ ケ	ト ミ	タ ネ	コ ノ リ
黔 <small>ケン</small>	頰 <small>テイ</small>	銀 <small>チヤウ</small>	器 <small>キ</small>	蹟 <small>サク</small>	覽 <small>ラン</small>	視 <small>ハク</small>
ク ロ	オ テ	ト シ	カ タ	タ バ	ミ	ミ
濟 <small>セイ</small>	頰 <small>コウ</small>	鋼 <small>カウ</small>	環 <small>ケイ</small>	趙 <small>サウ</small>	覲 <small>ケン</small>	稷 <small>ヨク</small>
ノ リ	ナ テ	カ タ	ア キラ	ト シ	ミ	シ ゲ
纈 <small>シン</small>	醇 <small>ト</small>	監 <small>ケン</small>	遙 <small>イッ</small>	趙 <small>シウ</small>	諾 <small>ダク</small>	窺 <small>キ</small>
モ リ	カ	ス タ	ノ ブ	ユ キ	ツ グ	ミ
構 <small>アツ</small>	醇 <small>ポウ</small>	踏 <small>セイ</small>	邃 <small>シヤウ</small>	踵 <small>シヨウ</small>	警 <small>カン</small>	緇 <small>タフ</small>
シ ゲ	カ	ナ ガ	ユ キ	ツ グ	ヤ ス	フ カ
	給 <small>ガン</small>	闔 <small>フカ</small>	遵 <small>ジュン</small>	踴 <small>ケン</small>	諛 <small>シ</small>	簠 <small>ツク</small>
	カ	ミ	ユ キ	ユ キ	タ バ	モ チ
	駟 <small>トウ</small>	險 <small>ケン</small>	遜 <small>ベン</small>	踰 <small>ユ</small>	諭 <small>ユ</small>	縣 <small>ケン</small>
	ト シ	ミ カ	ツ ユ キ	ユ キ	ツ グ	サム タ トラフ
	鶩 <small>トウ</small>	棘 <small>サク</small>	遠 <small>シウ</small>	輶 <small>スイ</small>	瞽 <small>シユン</small>	縲 <small>ハク</small>
	ト シ	カ タ	ヒ ト シ	ノ ブ	ツ グ	ツ ラ

敝 <small>リ</small>	憑 <small>ヘイ</small>	儂 <small>クハン</small>	闊 <small>クハツ</small>	覩 <small>ト</small>	錦 <small>キン</small>	儔 <small>チウ</small>	蕃 <small>シン</small>
タ バ	ヨ リ	ト シ	ヒ ロ	ミ	カ ネ	ト モ	シ ゲ
敝 <small>チヤウ</small>	愁 <small>キ</small>	儘 <small>ジン</small>	頻 <small>セン</small>	導 <small>タウ</small>	穎 <small>エイ</small>	融 <small>ユウ</small>	衛 <small>エイ</small>
ツ ラ	タ ケ	ミ チ	ワ カ シ ヲ ツ ゲ	ミ チ	ス ヒ エ デ	ト ミ チ	モ リ
敝 <small>ヒウ</small>	意 <small>ヨケ</small>	圓 <small>クハン</small>	盧 <small>ロ</small>	錄 <small>リヨク</small>	樹 <small>ジュ</small>	駭 <small>カイ</small>	諧 <small>カイ</small>
ナ ガ	ヤ ス	ミ ツ	ス ヘ	ト シ	シ ム キ ゲ ラ	ト ハ シ ヤ	ナ リ
暹 <small>セン</small>	憩 <small>ケイ</small>	堅 <small>デン</small>	濃 <small>ノウ</small>	諫 <small>カン</small>	豫 <small>ヨ</small>	遼 <small>レウ</small>	曉 <small>ケウ</small>
ア タ ノ キ ラ ケ リ	ヤ ス	タ イ カ ヘ	ア フ	タ バ	フ ヤ サ ス	ト チ	ト ア ト モ キ シ
臍 <small>アウ</small>	愴 <small>タン</small>	齧 <small>ガ</small>	整 <small>セイ</small>	操 <small>サウ</small>	隨 <small>ズイ</small>	歷 <small>レキ</small>	衡 <small>カウ</small>
ア キ ラ	ヤ ス	ア タ キ ラ	ナ リ	モ ウ	ヨ ミ ユ リ チ キ	ツ ネ	ヒ ヒ ラ デ
橋 <small>ケウ</small>	憚 <small>エキ</small>	窺 <small>セキ</small>	燕 <small>エン</small>	横 <small>クハウ</small>	頭 <small>トウ</small>	積 <small>セキ</small>	靜 <small>セイ</small>
タ カ	ツ ク	ナ カ	ヤ ヨ フ シ	ミ	フ カ キ ミ	サ モ モ ツ ネ チ リ ミ	ヨ キ チ シ ヨ カ
澤 <small>タク</small>	憊 <small>ジヤウ</small>	磨 <small>シヨ</small>	憐 <small>レン</small>	謀 <small>ジン</small>	烹 <small>キ</small>	館 <small>クワン</small>	禠 <small>シ</small>
マ ス	タ バ	イ エ	チ カ	ノ ブ	ト ヨ シ	タ チ	ト シ
潔 <small>サン</small>	椶 <small>クハン</small>	警 <small>ケイ</small>	儒 <small>ジュ</small>	緣 <small>エン</small>	龍 <small>リヨウ</small>	據 <small>キョ</small>	憲 <small>ケン</small>
キ ヨ	ツ ラ	タ バ	ヨ ヤ シ ス	イ カ ヨ サ ドリ	タ ツ	ヨ ヨ ル リ	カ ノ ス リ

邈 <small>ハク</small>	職 <small>ツヨモヨ</small>	醫 <small>ヤス</small>	【十六畫】	薦 <small>シトク</small>	聲 <small>カモタリ</small>	謚 <small>ヤス</small>
歟 <small>カ</small>	鎌 <small>カカマ</small>	懷 <small>ナカッタ</small>	禮 <small>ユウヒキヤロ</small>		總 <small>ノフサ</small>	優 <small>マサ</small>
僑 <small>タタケ</small>	翹 <small>アキ</small>	邇 <small>チカ</small>	豐 <small>アトツヨ</small>		翰 <small>ナモガト</small>	嶺 <small>ミネ</small>
叢 <small>ムラ</small>	謹 <small>ノナリ</small>	瞻 <small>ミ</small>	藏 <small>タマクビナラ</small>		嶽 <small>タタケ</small>	濤 <small>ナミ</small>
粲 <small>ミツ</small>	儀 <small>ノツ</small>	矯 <small>タカ</small>	舊 <small>フヒモルサト</small>		斂 <small>ヨシ</small>	應 <small>ヲタマウカサ</small>
懇 <small>カタ</small>	爵 <small>タカ</small>	磨 <small>マロ</small>	濱 <small>ハマ</small>		繇 <small>ヨリ</small>	彝 <small>ツノネ</small>
僚 <small>アキラ</small>	蹶 <small>ケ</small>	櫛 <small>ノブ</small>	薰 <small>クシシタルクケバ</small>		選 <small>ノリ</small>	駿 <small>トシ</small>
惻 <small>ツラ</small>	斷 <small>タツ</small>	衝 <small>ミチ</small>	轉 <small>ヒロ</small>		鮮 <small>キヨマシレ</small>	繫 <small>コレ</small>

謙 <small>カタ</small>	捧 <small>カ</small>	龜 <small>キヨシ</small>	塈 <small>ユキ</small>	繁 <small>シゲ</small>	窳 <small>トヲ</small>	微 <small>ヨシ</small>	【十七畫】
濱 <small>ハマ</small>	裨 <small>カ</small>	閑 <small>タケ</small>	噍 <small>カ</small>	駝 <small>トシ</small>	蹬 <small>タク</small>	愍 <small>トサダ</small>	僨 <small>トモト</small>
題 <small>マツ</small>	齋 <small>キヨシ</small>	隱 <small>ヤス</small>	鴻 <small>ヒロ</small>	璐 <small>タマ</small>	增 <small>タカ</small>	憊 <small>サトリ</small>	勸 <small>スケ</small>
燭 <small>テル</small>	綺 <small>カ</small>	鴻 <small>ヒロ</small>	禧 <small>ヨシ</small>	膺 <small>マムツネ</small>	縮 <small>ナヲ</small>	擊 <small>モタチ</small>	寤 <small>アキラ</small>
聰 <small>アキラ</small>	懋 <small>ヨシ</small>	碗 <small>ヨシ</small>	邁 <small>ユキ</small>	臨 <small>ミ</small>	縱 <small>テウ</small>	種 <small>トウネ</small>	截 <small>タカ</small>
瞭 <small>アキラ</small>	濟 <small>ヲスマナ</small>	鞠 <small>ツミ</small>	鍾 <small>マツ</small>	覲 <small>ミ</small>	績 <small>ナガ</small>	櫛 <small>キヨ</small>	疑 <small>サト</small>
穗 <small>ホ</small>	衡 <small>フヒヒラデ</small>	頌 <small>ヨシ</small>	遜 <small>ナトラ</small>	講 <small>ツク</small>	績 <small>ナノリ</small>	歉 <small>カズ</small>	獲 <small>モチチ</small>
彌 <small>マイミヒ</small>	翼 <small>スケ</small>	館 <small>イヘ</small>	闕 <small>ヒサ</small>	豁 <small>アキラ</small>	稿 <small>タネ</small>	噢 <small>アツ</small>	擣 <small>カツ</small>

遞 <small>レキ</small> チカ	釋 <small>セキ</small> トキ	【二十畫】	織 <small>シヨク</small> モト	鏡 <small>ケイ</small> トアミ キラ シラ	麗 <small>リ</small> ヨカツア キラ シスグラ	類 <small>コウ</small> ナ アキラ ヲ
彌 <small>ヒ</small> タカ	礮 <small>ケン</small> カタ	耀 <small>エウ</small> アキラ	繩 <small>ジヨウ</small> ツナ	贊 <small>イン</small> ヒヨ ンシ	駿 <small>シユン</small> ク ロ	翻 <small>フウ</small> カ
諷 <small>イ</small> モト	籍 <small>セキ</small> ヨリ	馨 <small>ケイ</small> カ	熊 <small>ヒ</small> ク マ	藤 <small>トウ</small> フ ヂ	贊 <small>サン</small> アスヨ キラケシ	類 <small>ルイ</small> ヨト シモ
瀾 <small>ベ</small> ミツ	雙 <small>ソウ</small> モト モ	譽 <small>ヨ</small> ヤシタ スダカ	譜 <small>フ</small> チ ク	藝 <small>ゲイ</small> キマノス サリケ	楨 <small>ケウ</small> モ	霸 <small>ハ</small> ハ ル
敷 <small>カウ</small> ノリ	龐 <small>ホウ</small> タカ	騰 <small>シツ</small> サ ダ	寵 <small>チヨウ</small> ヨシ	穩 <small>テン</small> ヤ ス	駟 <small>ラツ</small> ク ロ	醜 <small>オン</small> カ
獻 <small>ケン</small> ノブ	黨 <small>タウ</small> マ サ	議 <small>ギ</small> ノ カタ	瀧 <small>ロウ</small> タ キ	識 <small>シヨク</small> ノ ツ リ ネ	隼 <small>キウ</small> ヨ ノ シ リ	齧 <small>ハウ</small> カ
譯 <small>シヤク</small> ツ グ	籌 <small>チウ</small> カ ズ	寶 <small>ホウ</small> タ ト カ ミ		羅 <small>ラ</small> ツ ラ	顛 <small>キ</small> ヤ ス	駮 <small>キ</small> タ ケ
趨 <small>ケイ</small> ト シ	競 <small>ケイ</small> タ キ ソフ カ	嚴 <small>ゲン</small> カ ヨ シ		覺 <small>カク</small> ア キラ	諱 <small>ソウ</small> マ ス	颯 <small>ハン</small> ト シ

踈 <small>チヨク</small> ユ キ	攀 <small>ハン</small> タ ヨ リ カ リ	【十九畫】	遡 <small>エウ</small> ユ ト キ ウ	闌 <small>テン</small> ミ ヅ	蹙 <small>サウ</small> ヲ キ	穢 <small>スイ</small> ヒ ヂ	孽 <small>ラン</small> モ チ
穢 <small>ノウ</small> カ ズ	曠 <small>クワウ</small> アトヒ キラヲ ロ	儻 <small>ジャウ</small> ヨ リ	鎗 <small>テ</small> ハ シ	闌 <small>ケツ</small> カ ド	蹙 <small>キ</small> モ ト	穢 <small>シ</small> シ キ	櫟 <small>レイ</small> ノ ブ
遡 <small>リ</small> ア キラ	覩 <small>リン</small> ミ チ カ	壘 <small>ロウ</small> ヲ カ	謁 <small>アイ</small> カ	雜 <small>サウ</small> カ ト ス モ	蹙 <small>トウ</small> ユ キ	繕 <small>ゼン</small> ヨ シ	簡 <small>カン</small> ア キラ ヒ ロ
鍬 <small>ソウ</small> キ ン	證 <small>シヨウ</small> ア キラ	歸 <small>キ</small> タ カ	鎮 <small>チン</small> ツ タ ヤ シ ネ ネ ス ダ	馥 <small>フク</small> カ	蹙 <small>セツ</small> ユ キ	緝 <small>バシ</small> ト ノ シ	斷 <small>ダン</small> タ フ
鞞 <small>タウ</small> ア ツ	趣 <small>レキ</small> ユ キ	廬 <small>ロ</small> ヨ イ ヘ	橫 <small>クハウ</small> ア キラ	騎 <small>キ</small> ノ リ	蹙 <small>サイ</small> ユ キ	緝 <small>ジン</small> ツ グ	款 <small>トウ</small> カ ズ
關 <small>クワン</small> セ ミ キ	勸 <small>クワン</small> ユ キ	釋 <small>エキ</small> ツ ツ ミ ノ ク ラ ツ フ		縣 <small>サウ</small> ク ロ	辦 <small>ベン</small> ノ ブ	謨 <small>ボ</small> フ ノ リ	曙 <small>ショ</small> ア キラ
離 <small>リ</small> ア キラ	蹙 <small>ケウ</small> ミ チ	慮 <small>カウ</small> ヒ ロ		齋 <small>セイ</small> ヨ シ	謁 <small>ケウ</small> ノ タ リ ウ	膠 <small>テウ</small> テ ウ	歸 <small>キ</small> ユ キ
韜 <small>タウ</small> ア ツ	蹙 <small>サン</small> ユ キ	趨 <small>クハウ</small> ト タ ケ		購 <small>セイ</small> ト ミ	釐 <small>リ</small> タ ヨ シ	贅 <small>セイ</small> ツ サ グ	燾 <small>タウ</small> タ テ ケル

	曬 <small>サイ</small> ノ ブ	【二十三畫】	讀 <small>ドク</small> ヲ ヨ ト	嘮 <small>ラウ</small> タ カ	繚 <small>バン</small> ム ラ	【二十三畫】
	蹙 <small>ダイ</small> ク ロ	鑒 <small>カン</small> アミカア キラタキ	驚 <small>キヤウ</small> ト シ	踏 <small>ボク</small> タ ロ	襲 <small>シウ</small> ヨ リ	鑑 <small>カン</small> アミア キラキ
	鷺 <small>シウ</small> ワ シ	高 <small>サウ</small> タ カ	聳 <small>ヒ</small> イ カン	疊 <small>デウ</small> ア キ	顛 <small>テン</small> ト タ カ	灘 <small>ダン</small> セ
	贗 <small>エン</small> タ ク	顯 <small>ケン</small> ア キラ キ	籟 <small>ライ</small> ナ ヲ リ ト	巖 <small>カン</small> ミ ネ	鬪 <small>チン</small> マ ロ	懿 <small>イ</small> モ ヨ ヲ ロ シ
		驗 <small>ケン</small> ト シ	灑 <small>サイ</small> マ キ ス ヨ	鶴 <small>カク</small> ツ ル	遜 <small>イウ</small> ミ チ	霽 <small>セイ</small> ナ ハ ル リ
		踰 <small>チウ</small> ナ ヲ		籠 <small>ロウ</small> カ ゴ	罌 <small>アイ</small> ト シ	僮 <small>タウ</small> ユ キ
		攢 <small>サン</small> ト シ モ ダ		聽 <small>テイ</small> ア キ ラ	鋪 <small>テフ</small> カ タ	穉 <small>シウ</small> ア キ
		敵 <small>レイ</small> ノ カ ズ		鷄 <small>ケイ</small> ト リ	龔 <small>キヤウ</small> ウ マ ヨ ヤ ス シ	體 <small>テイ</small> モ ト

	蘭 <small>ラン</small> カ	露 <small>ロ</small> ア キラ	攤 <small>リ</small> ハ ル ブ	【二十三畫】	稱 <small>ベツ</small> カ	闕 <small>カ</small> シ	響 <small>キヤウ</small> ヲ ト
	轟 <small>ガウ</small> ヲ ト	屬 <small>シヨク</small> シ ツ サ ラ	曩 <small>ノウ</small> ヒ サ	躋 <small>サイ</small> ノ リ		審 <small>トウ</small> カ	躋 <small>サイ</small> ノ リ
	鶴 <small>カク</small> ツ ル	覽 <small>ラン</small> ミ カ タ バ	權 <small>ケン</small> ノ リ	績 <small>シヨク</small> ゾ ツ ツ ク ギ グ		齡 <small>レイ</small> ト シ	瞻 <small>タン</small> ヨ シ
		歡 <small>クワン</small> ヨ シ	餽 <small>ヒ</small> マ ス	攝 <small>セツ</small> カ カ ネ		謫 <small>タク</small> タ ア ツ ミ	鐵 <small>テン</small> ト シ
		頽 <small>イウ</small> ヤ ス	羸 <small>テウ</small> タ カ	懸 <small>ケン</small> ハ ト ヲ		購 <small>バン</small> ト ミ	鐘 <small>シヨウ</small> カ ネ
		櫃 <small>クワウ</small> テ ル	辯 <small>ヤク</small> タ バ	顧 <small>コ</small> ミ		霩 <small>タン</small> シ ダ	闔 <small>イツ</small> ミ ツ
		諱 <small>ダイ</small> ダ イ	逾 <small>ヤク</small> ト ヲ	護 <small>ゴ</small> サ モ リ ネ		顛 <small>キヨク</small> ヨ シ	闕 <small>セン</small> ア キ ラ
		贗 <small>ケン</small> マ ヨ カ サ シ タ	闕 <small>タツ</small> カ ド	巍 <small>ギ</small> タ カ		踣 <small>キウ</small> ユ キ	蘇 <small>ソ</small> イ キ

【二十四畫】	靈 <sup>レイ</sup> ヨシ	鹽 <sup>エン</sup> シホ	鑿 <sup>サク</sup> ツラシ	靄 <sup>アイ</sup> ヒロ	積 <sup>ヒン</sup> カ	筴 <sup>チウ</sup> ツグ	艶 <sup>エン</sup> ヨシ	鼻 <sup>キ</sup> スケ
【自三十五至五十一】	躡 <sup>セツ</sup> タトカシ	躡 <sup>セツ</sup> タトカシ	纒 <sup>サン</sup> ツグ	齋 <sup>セイ</sup> ヨシ	敵 <sup>シヨク</sup> ノラ	纒 <sup>レン</sup> ツラ	黧 <sup>ノウ</sup> クロ	皜 <sup>タイ</sup> ク
巖 <sup>ソ</sup> クキ	巖 <sup>ソ</sup> クキ	巖 <sup>ソ</sup> クキ	巖 <sup>ソ</sup> クキ	巖 <sup>ソ</sup> クキ	巖 <sup>ソ</sup> クキ	巖 <sup>ソ</sup> クキ	巖 <sup>ソ</sup> クキ	巖 <sup>ソ</sup> クキ
巖 <sup>ソ</sup> クキ	巖 <sup>ソ</sup> クキ	巖 <sup>ソ</sup> クキ	巖 <sup>ソ</sup> クキ	巖 <sup>ソ</sup> クキ	巖 <sup>ソ</sup> クキ	巖 <sup>ソ</sup> クキ	巖 <sup>ソ</sup> クキ	巖 <sup>ソ</sup> クキ
巖 <sup>ソ</sup> クキ	巖 <sup>ソ</sup> クキ	巖 <sup>ソ</sup> クキ	巖 <sup>ソ</sup> クキ	巖 <sup>ソ</sup> クキ	巖 <sup>ソ</sup> クキ	巖 <sup>ソ</sup> クキ	巖 <sup>ソ</sup> クキ	巖 <sup>ソ</sup> クキ
巖 <sup>ソ</sup> クキ	巖 <sup>ソ</sup> クキ	巖 <sup>ソ</sup> クキ	巖 <sup>ソ</sup> クキ	巖 <sup>ソ</sup> クキ	巖 <sup>ソ</sup> クキ	巖 <sup>ソ</sup> クキ	巖 <sup>ソ</sup> クキ	巖 <sup>ソ</sup> クキ
巖 <sup>ソ</sup> クキ	巖 <sup>ソ</sup> クキ	巖 <sup>ソ</sup> クキ	巖 <sup>ソ</sup> クキ	巖 <sup>ソ</sup> クキ	巖 <sup>ソ</sup> クキ	巖 <sup>ソ</sup> クキ	巖 <sup>ソ</sup> クキ	巖 <sup>ソ</sup> クキ
巖 <sup>ソ</sup> クキ	巖 <sup>ソ</sup> クキ	巖 <sup>ソ</sup> クキ	巖 <sup>ソ</sup> クキ	巖 <sup>ソ</sup> クキ	巖 <sup>ソ</sup> クキ	巖 <sup>ソ</sup> クキ	巖 <sup>ソ</sup> クキ	巖 <sup>ソ</sup> クキ

本書精讀の上は命名爲し得ること其の人の力次第なりと云へども讀下意義又は性情等の如き一小冊子の盡す處に非らざれば命名の上一應往復葉書にて恭道觀に向け御問合あらば可否又は適不適等充分御答致す可く此の義書副置く者也

恭道觀本部



大正二年六月十八日印刷  
大正二年六月廿一日發行

(定價五拾錢)

不許複製

著者 小美田隆義

東京市芝區愛宕下町四丁目西の壹

發行者 前島通博

東京市日本橋區濱町壹丁目三番地

發行所 東京市芝區愛宕下町四丁目 恭道觀本部  
發賣所 東京市日本橋區濱町壹丁目 東京遊藝雜誌社

(所刷印堂祥文)

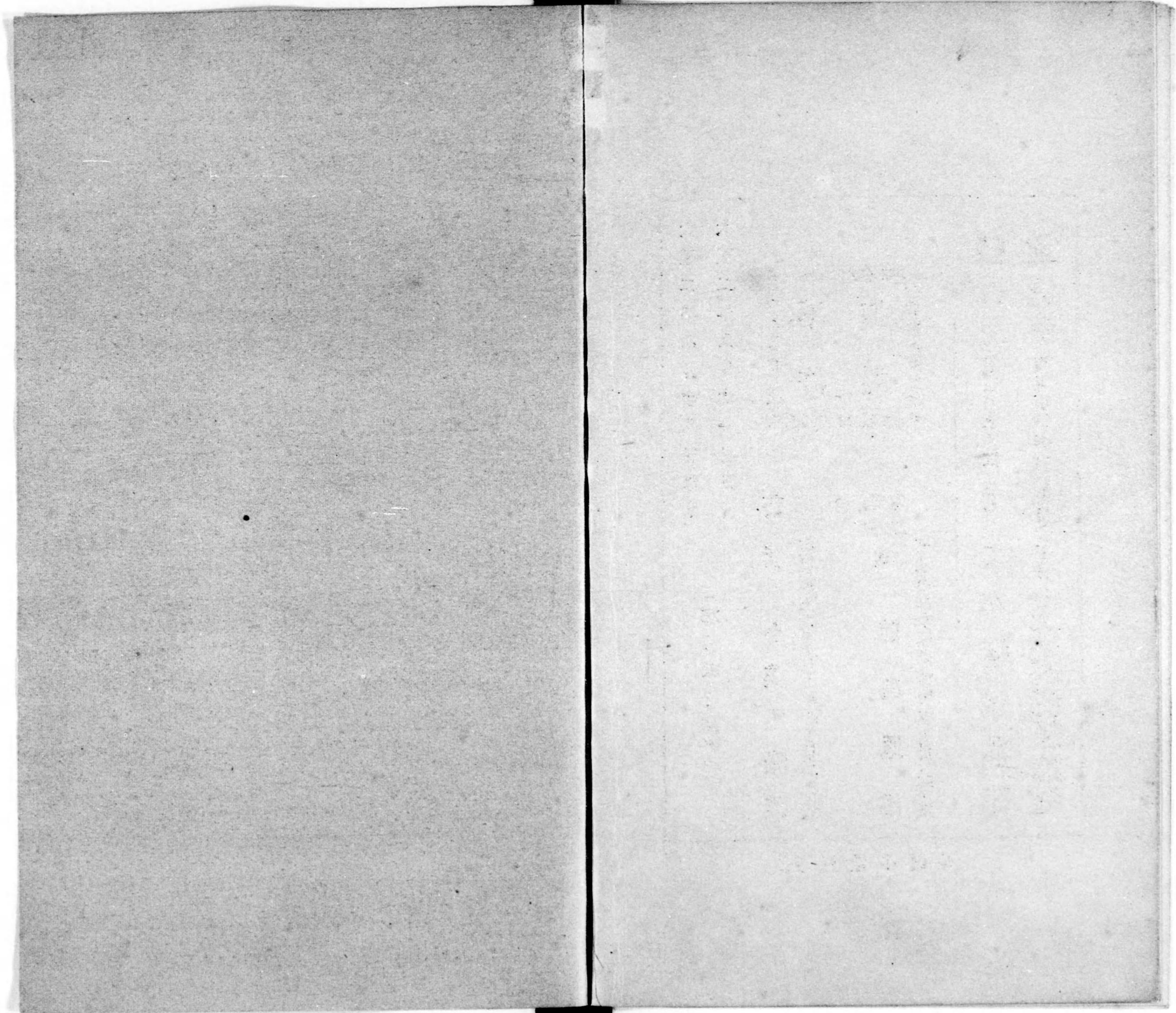

274  
231

終