ساعت ۱۱ ـ ۱۲ امشب فضانوردان برقله کوههای ماه پیاده میشوند

استعفا یا ابقاء

فوتبالیستهای پرسپولیس

به بعد از مسابقه باتیم کره موکول شد

لحظه‌یی پس از آشتی کنان در روزنامه اطلاعات : علی پروین ، ابراهیم آشتیانی ، صفر ایرانپاک و اصغرادیبی‌چهاریار محبوب‌پرسپولیس همچنان در کنار هم.

۲۴ صفحه

اطلاعات

پنجشنبه ۳۱ فروردین ماه ۱۳۵۱ ـ شماره ۱۳۷۷۵ تکشماره پنج ریال

● عملیات فضا ـ نوردان آپولو۱۶ از تلویزیون ملی پخش می شود

پزشکان قلب امریکا برای بررسی ضربان قلب فضانوردان بسیج شدند

● آپولو در مدارماه قرار گرفت وبا کم کردن فاصله خود برای پیاده کردن فضانوردان آماده شد

در صفحات ۲و۴

امریکاوآلمان یک‌زندانی سیاسی یونان رافراری دادند

جنجال فرار یک‌زندانی سیاسی

در صفحه ۲

مرحله دوم جنگ د ر زمین ، هواودریاباشدت تمام آغازشد

میگ‌های ویتنام شمالی

ناوگان هفتم امریکا را بمباران کردند

یك میك ویتنام شمالی سرنگون شد .
رادیو هانوی‌ادعا کردکه ۹ کشتی جنگی امریکابه آتش کشیده شده است
ویتنام شمالی بار دیگر بـه شهر «آن‌لوك» حمله کرد
۲۰۰سربازویتنام‌شمالی در حمله بـه «آن‌لـوك» کشته شدند

در صفحه ۲

اطلاعیه سازمان وظیفه عمومی

تاریخ ومحل اعزام مشمولین دیپلمه و دیپلمه به بالا اعلام شد

در صفحه آخر

«کـلی» روز چهاردهم اردی ـ بهشت درتهران خواهد بود

مذاکرات مدیران برنامه‌های «کلی» درتهران

دونالد آدامز

اینوك سیتهول

کلـی را ۱۵ نفـر از جمله مربی‌و برادراو همراهی میکنند .

●

مدیران برنامه‌های کلی: کلی از سفر بـه ایران نظر به منافع مالی ندارد

●

کلی در تهران بین ٤تا ٥ روز توقف می‌کند .

در صفحه آخر

تکذیب تکذیب

ما بار دیگر تاکید می‌کنیم

غول‌های فوتبال بتهران میآیند

دفتر اطلاعات وروابط عمومی سازمان‌تربیت‌بدنی از اخبار وجریانهای ورزشی بکلی بی‌اطلاع است

در صفحه ۲۱

سپهبدخسروانی: از هـم پاشیدن پرسپولیس بـه ضرر فـوتبال کشور است

در صفحه ٤

جوانان ایران به‌دوره یکچهارم نهائی راه‌یافت

ایران ٤ ـ ۰ لائوس را شکست داد
علیرضا خـورشیدی ، جهانگیر فتاحی ، محمد صادقی و مسعود مژدهی دروازه لائوس‌را بترتیب فرو ریختند .

در صفحه ۳ ورزشی

بانك بیمه بازرگانان
در تاریخ ۱۷ر۱ر۵۱ در شهرستان شوشتر افتتاح و آماده امور بانکی است
آ ـ ٥٤٨٨

رعایت بهداشت با کاشی ایران

سربازآبی
ازامروزفقط در
سینماکسری

تلفنهای جدید
شرکت‌سهامی‌پارس‌سرام
۸۳۴۰۷۶
۸۳۴۰۷۷
۸۳۴۰۷۸

ساخت‌پنکه
توشیبا
درایران
راباولیای‌شرکت‌سهامی صنعتی‌پارس‌توشیباتبریك‌میگوید
نمایندگی‌پنکه
میتسوبیشی
ساخت‌ژاپن

سازمان‌مدیریت‌صنعتی
(شعبه اصفهان)
برای کلاسهای زیر که از تاریخ هفتم اردیبهشت‌ماه ۱۳۵۱ شروع میگردد نامنویسی می‌نماید .
اصول حسابداری بازرگانی ـ حسابداری ۲ـ حسابداری بازرگانی (دوره تکمیلی)ـ بایگانی ـ آشنائی با ماشین های محاسب الکترونیک (کامپیوتر)
اصفهان ـ دانشکده علوم تربیتی ـ سازمان مدیریت صنعتی
تلفن : ۸ـ۲۹۰۱۲ داخلی : ۲۸۸

مراسم شب هفت شادروان دکتر محمد حسین‌اسدی در شهر مقدس در جوار مرقد مطهر حضرت امام رضا علیه‌السلام برگزار خواهد شد .
بدین مناسبت در تهران مراسمی اجرا نخواهدشد و مخارج آن بمصرف امور خیریه خواهد رسید.
آ ـ ٦٠٨٨ خاندان اسدی

اطلاعیه بانك تهران
از دارندگان حساب پس‌انداز خواهشمند است برای اطلاع از شرائط حساب پس‌انداز و اعتبار بانك تهران بشعب این بانك مراجعه نمایند .
بانك تهران

وزارت آب و برق
شرکت برق منطقه‌ای تهران
مناقصه شماره IB/SG/07.72
شرکت برق منطقه‌ای تهران در نظر دارد خرید کلید های ۲۰ کیلوولتی سیزده ایستگاه فرعی را که مجموعا ۳٦٤ کلید قطع و وصل خواهد داشت بهمراه سایر تجهیزات مربوطه از طریق مناقصه خریداری نماید .
هزینه این خرید از طریق بانك جهانی ترمیم و توسعه تامین خواهد شد .
نمایندگان کارخانجات سازنده میتوانند اسناد مناقصه را از تاریخ پنجشنبه ۲۰ آوریل ۱۹۷۲ (۳۱ فروردین ۱۳۵۱) از دفتر امور بین‌المللی شرکت برق منطقه‌ای تهران واقع در ساختمان شماره ۲ این شرکت در خیابان تخت طاووس چهارراه فرح‌درمقابل پرداخت‌مبلغ سه‌هزار ریال خریداری نمایند .
شماره مناقصه مورد درخواست باید در برك تقاضای مربوطه‌قید شود درخواست کننده اسناد بایستی کتبا از طرف پیشنهاد دهنده اجازه دریافت اسناد مناقصه را کسب نموده باشد .
اسناد مناقصه در قبال تسلیم گواهی‌ساخت محصولات مشابه آنچه که‌در این مناقصه خواسته شده است به سازندگان یا نمایندگان مجاز آنها فروخته خواهد شد .
پیشنهادات تکمیل شده بایستی قبل از ساعت ۹ صبح روز شنبه اول ژوئن ۱۹۷۲ (۱۰ تیر ۱۳۵۱)به آدرس‌فوق تحویل شود.پاکات رسیده در ساعت ۱۰ صبح همانروز در حضور پیشنهاد دهندگان یا نمایندگان آنها افتتاح خواهد شد .
فقط کشورهائیکه عضو بانك بین‌المللی ترمیم و توسعه هستند و کشور سویس میتوانند در این مناقصه شرکت نمایند .
شرکت برق منطقه‌ای تهران

پریشاد بزرگ ؟

آگهی دعوت مجمع عمومی عادی شرکت پس‌انداز و وام مسکن کورش بزرگ شرح در صفحه آخر

هنرمند عزیز آرمان
شرکت‌فیلم «چشمه» راکه باعث افتخارهر هنرمند واقعی است در اولین فستیوال جهانـی فیلم در تهران بشماو سازندگان آن تبریك گفته موفقیت شما را آرزو دارم
قاسمی‌وند

اطلاعیه شرکت‌سهامی آلومینیوم‌ایران(ایرالکو)
اعلام شماره های متقاضیانی که برای مصاحبه نهائی پذیرفته شده‌اند . لطفا به صفحه ۲۱ مراجعه فرمائید.

یك فیلم خوب از: سیامك یاسمی
آبشار طلا سینماسکوپ‌رنگی

سازمان‌مدیریت‌صنعتی
برای کلاسهای زیر که‌در تاریخ پنجم اردیبهشت ماه ۱۳۵۱ شروع میگردد نام نویسی مینماید.
دوره عمومی مدیریت ، آشنائی با ماشین های محاسب الکترونیك (Computer) ، برنامه نویسی کامپیوتر (R.P.G.) سیستم کنترل پروژه، آمار ، کارگزینی ، بایگانی ، مدیریت نوین و تئوریهای انسانی،تحقیق بازاریابی، فروشندگی، برنامه‌ریزی‌و کنترل تولید، حسابداری مدیریت، حسابداری بازرگانی و صنعتی،سیستم کنترل‌انبار
آدرس : خیابان تخت جمشید نبش‌ملك‌الشعرای بهار شماره ٤۳٥ تلفن : ۹ـ ۸۲۰۰۷۱ م‌الف۷٤۱

Bank Bimeh Bazarganan
درکلیه‌شعب بانك‌بیمه‌بازرگانان دسته‌چك ۱۰۰برگی بلیطهای‌مخصوص اعانه ملی بنفع زلزله زدگان بفروش میرسد
بانك بیمه بازرگانان ، بمنظور همکاری مؤثردر زمینهٔ یاری به هموطنان زلزله زده ، دسته چکهای ۱۰۰ برگی‌بلیطهای‌مخصوص اعانه ملی راکه عواید آن اختصاص به زلزله زدگان دارد ، درکلیه شعب خود بمعرض‌فروش گذاشته‌است.
مشتریان محترم بانك و کلیه افراد خیرونیکوکار ، که‌در صددکمك به برادران وخواهران مصیبت دیدهٔ خود هستند، میتوانند با مراجعه به نزدیکترین شعبه بانك بیمه بازرگانان ، دسته چکهای ۱۰۰ برگی بلیطهای مخصوص اعانه ملی را خریداری کنند.
فروش ، فقط تا روز چهار شنبه ششم اردیبهشت ادامه خواهد داشت .

میگهای ویتنام شمالی ناوگان هفتم امریکا را بمباران کردند

سایگون - نیروهای ویتنام شمالی و ویت‌کنگ پس‌ازبیست و چهار ساعت آرامش نسبی که در میدان های جنگ برقرار شده بود حملات مختلط خود را درکلیه‌جبهه‌ها ازسر گرفتند و اینک جنگ در هوا ، زمین و دریا با شدت بیسابقه‌ای ادامه دارد .

امروز برای نخستین بار میگ های ۲۱ نیروی هوائی ویتنام شمالی کشتی‌های ناوگان هفتم آمریکا را که سرگرم‌گلوله‌باران منطقه‌ای واقع در سی کیلومتری شمال منطقه‌خلع‌سلاح‌شده‌بودند زیر بارانی از بمب و راکت‌قرار دادند .

یک‌سخنگوی‌نظامی درسایگون اظهار داشت در حمله هوائی علیه ناوگان هفتم سه میگ ۲۱ ساخت شوروی شرکت داشتند در جریان این حمله یک ناو آمریکائی هدف بمب‌افکن قرار گرفت و مختصر آسیبی به آن وارد شد وچهار ملوان‌آمریکائی زخمی شدند و یک هواپیمای میگ ویتنام شمالی سرنگون شد وی افزود که در پیکارهای امروز دو ناو جنگی ویتنام شمالی نیز منهدم گردید .

در نبرد های زمینی نیروهای ویتنام شمالی و ویت‌کنگ پس ازبمباران شدید شهر «آن‌لوک» بار دیگر بمرکز این شهر مهم سوق‌الجیشی که در یکصد کیلومتری سایگون قرار دارد رخنه کردند .

سخنگوی فرماندهی نیروهای ویتنام جنوبی گفت توپخانه سنگین دشمن در فاصله دو ساعت هزار و ششصد گلوله توپ روی مدافعان شهر فرو ریخت و پس از آن حمله پیاده نظام کمونیست آغاز شد . وی افزود که در نخستین مرحله حمله‌جدیدکمونیستها به«آن‌لوک» دویست سرباز دشمن کشته شدند ولی نیروهای ویتنام جنوبی تنها سه تفنگ به‌غنیمت گرفتند سخنگوی نظامی ویتنام جنوبی نگفت آیا مدافعان «آن‌لوک» توانسته‌اند حملات کمونیست‌ها را دفع کنند یاخیر.

در دومین مرحله یورش‌عمومی نیروهای ویتنام شمالی و ویت‌کنگ شهرهای جدیدی که تاکنون از آنها در اعلامیه های نظامی نام برده نمی‌شد مورد حمله قرار گرفته‌اند .

یکی از مناطقی که مورد حمله ویت‌کنگ‌ها قرار گرفته «هوای‌نهان»شهر کوچکی واقع در پنجاه کیلومتری شمال «کی‌نهون» در ایالت ساحلی «بین‌دین» در مرکز «آنام» است.

یک «پایگاه آتش» ویتنام جنوبی واقع در نزدیکی این شهر پس از نبرد های شدید از طرف نیروهای‌سایگون تخلیه شد .

اوضاع در این منطقه که در وسط یک ایالت پرجمعیت نهصد هزار نفری قرار گرفته هوق‌العاده رو بوخامت گذاشته است کارشناسان نظامی اظهار عقیده می‌کنند که‌درساعات‌آینده این منطقه به «آن‌لوک» ثانی تبدیل‌خواهد شد در سمت‌مغرب راه شماره ۱۹ که «پلی‌کو» رابه «کی‌نهون» می‌پیوندد از طرف کمونیستها محاصره شده و تاکنون تلاش نیروهای ویتنام جنوبی برای درهم شکستن حلقه‌محاصره ویت‌کنگ‌ها بهدر رفته است .

در شمال کشور در منطقه «دونگ‌ها» و «کوانگ‌تری» که نیروهای ویتنام شمالی از چند روز قبل‌فعالیتی نشان‌نمی‌دادند بار دیگر جنگ خونینی آغاز شده و واحد های توپخانه سنگین و زره‌پوش از حمله‌نیرو های زمینی پشتیبانی می‌کنند.

در جنوب سایگون ودرجبهه دلتا نیز نیروهای ویتنام‌شمالی و جنگجویان ویت‌کنگ سربازان دولتی را بشد تزیر فشار قرار داده‌اند .

در جبهه فلاتهای مرتفع پایگاه هوائی«فونگ‌هوانگ» درنزدیکی «داکتو» از دیشب زیر آتش خمپاره انداز های سنگین کمونیستهاقرار گرفته وبه واحد های چتربازان ویتنام جنوبی در تپه های شمالی این پایگاه فشار شدیدی وارد میشود .

بامداد امروز ویت‌کنگ‌ها یک پاسگاه ویتنام جنوبی را در ۴۵ کیلومتری شمال «داکتو» مورد حمله قرار دادند و بلافاصله نیروی هوائی و توپخانه‌سنگین آمریکائیها به کمک سربازان دولتی شتافتند و در نبردی که در این منطقه روی داد ۱۲۳ نفر ازکمونیستها کشته شدند . اما هرساعت که میگذربرشدت فشار و حمله ویت‌کنگ‌ها افزوده میشود در جریان این نبردها تویهای سنگین ویتنام شمالی که از مدرن ترین سلاح های جنگی شوروی تشکیل‌شده نقش‌مهمی‌ایفاء می‌کنند همزمان با از سر گرفته شدن حملات کمونیستها در ویتنام جنوبی در کامبوج نیز اوضاع بشدت بوخامت گرائیده است راه ملی شماره یک که «پنومپن» را به سایگون وصل می‌کند از طرف جنگجویان کمونیست قطع شده و نیروهای دولتی کامبوج در اطراف «دلتا» در معرض خطر نابودی قرار گرفته‌اند

دیروز اعضای یک‌تیم‌پینگ‌پنگ چین کمونیست که وارد آمریکا شده‌اند در کاخ سفید با نیکسون ملاقات کردند در این ملاقات نیکسون روش بسیاردوستانه‌ای باچینی ها داشت و مدتها باآنها خوش و بش میکرد . عکس یک صحنه از گفتگو های دوستانه نیکسون و ورزشکاران چینی رانشان میدهد .
عکس رادیوئی اطلاعات

اخبار کوتاه جهان

مذاکرات سران سوریه و کویت آغاز شد

کویت - ژنرال حافظ اسد رئیس جمهوری سوریه برای دیدار رسمی از کویت وارد این کشور شد و از امروز گفتگوهای سیاسی خود را باشیخ صباح‌السالم الصباح حکمران کویت آغاز کرد .

در گفتگوهای سران دو کشور آخرین‌تحولات منطقه عربی خاورمیانه و اوضاع خلیج فارس و همچنین طرح ملک حسین درباره تشکیل یک کشور فدرال از اردن و فلسطین مورد بررسی قرار خواهد گرفت . روزنامه البعث ارگان حزب حاکم سوریه نوشت در کویت ۴۰هزار سوری بکار اشتغال دارند و همین امر سفر حافظ اسد را اهمیت خاص بخشیده است .

قرارداد سری چین وامریکا

نیویورک - چوئن‌لای نخست وزیر جمهوری خلق چین در یک مصاحبه اختصاصی با یک خبرنگار انگلیسی گفت که بین آمریکا و چین هیچگونه قرارداد سری امضاء نشده و اصولا امضای چنین قراردادی امکان پذیر نیست زیرا بین دو کشور درباره مسائل مهم جهانی اختلاف نظر عمیق وجود دارد .

چوئن‌لای تاکید کرد که جمهوری خلق چین تا پایان جنگ تجاوزکارانه آمریکا علیه هندوچین از ملت ویتنام پشتیبانی خواهد کرد چوئن‌لای ضمن اشاره به روابط چین و ژاپن گفت اگر توکیو به سیاست شک و تردید خود نسبت به پکن پایان دهد روابط دو کشور بحال عادی باز خواهد گشت .

اعتصاب عمومی در اروگوئه

مونتوویدئو - اعتصاب عمومی اوروگوئه که برای اعتراض به قتل ۷ نفر از کمونیستهای این کشور برپا شده بود امروز شهر ۱٫۵ میلیون نفری مونتوویدئو را فلج کرد .

۷ نفر کمونیست مقتول روز دوشنبه گذشته هنگام تعاقب تروریستهای دست چپی «توپامارو» بوسیله ماموران پلیس و سربازان ارتش هدف گلوله قرار گرفتند .

حزب کمونیست در اوروگوئه قانونی است و رهبران آن مدعی هستند که با جریکهای دست چپی «توپامارو» ارتباطی ندارند .

«گلن‌گدن» جدید برای سلاحهای اتمی

واشنگتن - آمریکا امروز یک بمب اتمی را به قدرت کمتراز۲۰کیلو تن (۲۰ هزارتن ماده منفجره تی . ان. تی) در زیرزمین صحرای نوادا آزمایش کرد .

کمیسیون انرژی اتمی آمریکا جز یادآوری این‌نکته که در آزمایش امروز جنبه های الحاقی ووابسته تسلیحات هسته‌ای مورد نظر بوده توضیح بیشتری نداده است .

از ۱۴ دسامبرسال‌گذشته تاکنون این اولین‌آزمایش اتمی زیرزمینی است که در آمریکا انجام گرفته است .

شوروی و چین کمونیست هردو در سال جاری نیز چندین آزمایش اتمی انجام داده‌اند .

فضانوردان امشب درسطح ماه پیاده‌میشوند

هوستون- قطار فضائی حامل سه فضانورد آمریکائی پس‌ازیک سفر طولانی که هفتاد وچهار ساعت طول کشید در ساعت یازده و چهل ودودقیقه بعدازظهر دیروز (بوقت‌تهران) باروشن شدن‌موتور اصلی سفینه مادر در قسمت نامرئی کره ماه در مدار قرار گرفت .

در تمام مدتی که سفینه در قسمت نامرئی ماه پرواز میکرد ارتباط رادیوئی آن با مرکز فضائی هوستون قطع شده بود وپس از نیمساعت هنگامی که سفینه وارد قسمت مرئی ماه شد ارتباط آن مجددا برقرار گردید .

در ساعت چهاروسی وچهاردقیقه بامداد (بوقت تهران) هنگامی که قطارفضائی دومین گردش خود را بدور ماه انجام می‌داد فرمانده سفینه با روشن کردن موتور اصلی قطار فضائی را در مدار جدیدی و در فاصله کمتری از سطح‌کره ماه قرار داد .

اکنون حداکثر فاصله سفینه از سطح کرماه ۱۰۹ کیلومتر ونزدیکترین فاصله آن نوزده کیلومتر و هشت متر است واز همین مدار است که دو سرنشین سفینه «لم» امروز در کرماه فرود خواهندآمد.

اندکی پس از آنکه قطار فضائی در مدار قرار گرفت سومین مرحله موشک «ساتورن ۵» که بدنبال سفینه پرواز می کرد در منطقه‌ای از کره ماه سقوط‌کرد و متلاشی شد .

دستگاههای زلزله‌سنج که سرنشینان آپولوهای ۱۲، ۱۴ و ۱۵ در سطح ماه کار گذاشته‌اند تکانهائی را که براثر برخورد مرحله سوم موشک با سطح‌کره ماه بوجود آمد ضبط کرده و به مرکز فضائی هوستون‌مخابره نمودند.باین‌ترتیب برای هفتمین‌بار در تاریخ بشر یک‌سفینه آپولو در مدار کرماه‌قرار گرفت‌وامشب «جان‌یانگ» و «چارلزدوک» طبق برنامه قبلی در محلی از نیمکره جنوبی که مرتفع‌ترین قسمت قمر طبیعی زمین‌است فرود خواهند آمد .

یازده دقیقه بعد از نیمه شب امشب ماه‌نشین لم به آرامی در کوههای‌جنوب شرقی کره ماه‌فرود می‌آید «چارلزدوک» و «جان یانگ» اطمینان دارند بقایای آتش‌فشانی عظیمی را که میلیون‌ها سال قبل‌در این منطقه روی داده است بدست بیاورند .

از طرف دیگردکتر «چارلزبری»پزشک سازمان فضائی‌آمریکااعلام داشت‌که‌اگر «جان‌یانگ» و «چارلز دوک» هنگام پیاده‌روی دچار ناراحتی قلبی بشوند مدت گردش درسطح ماه راتقلیل‌خواهد داد .

«چارلز بری» در تمام مدت فعالیت فضانوردان در کرماه و هنگام بازگشت بوسیله امواج رادیوئی ضربان قلب و وضع مزاجی آنها را کنترل خواهدکرد.

پزشک‌سازمان‌فضائی‌آمریکادرمصاحبه با خبرنگار روزنامه نیویورک تایمز گفت که یک شبکه عظیم از کارشناسان‌بیماری های قلبی در سراسر آمریکا بوجودآمده وعلائم‌رادیوئی‌که‌ازضربان‌قلب‌فضانوردان گرفته میشود‌بیدرنگ‌دراختیارکارشناسان این شبکه قرار خواهد گرفت و درباره وضع مزاجی فضانوردان‌باآنها مشورت خواهد شد . دکتر «بری» برای توجیه این اقدام احتیاطی فاش کرد که در جریان مسافرت سفینه آپولو ۱۵ بماه ضربان قلب «دیوید اسکات» قبل از آنکه کابین سفینه در اقیانوس آرام فرود آید به ۲۸ تقلیل یافته بود .

طبق ادعای چریکها :

سوءقصد به‌برادر ملک‌حسین بی‌نتیجه‌ماند

بیروت- طبق خبری که در روزنامه ارگان سازمان الفتح انتشار یافته است درعمان‌شب نامه‌هائی توزیع شده که بنابه مندرجات آن گروهی‌از«مبارزان انقلابی» اخیرا در صدد قتل پرنس حسن برادر ملک حسین و ولیعهد اردن برآمده‌اندامادر تلاش خود برای کشتن‌اوکاری از پیش نبرده‌اند .

در این شب نامه که بادست نوشته شده و نشریه الفتح‌آنرا نقل کرده است گفته شده که چریکهای فلسطینی عده‌ای از اطرافیان ملک حسین رادرعمان به قتل رسانده و اعلام کرده‌اند که‌تاسرنگون شدن رژیم کنونی اردن اعدام ایادی‌وطرفداران‌او را ادامه خواهند داد .

روزنامه الفتح از دو چریک فلسطینی که طبق‌مندرجات‌همان شب نامه درگیرودارتلاش‌برای قتل ولیعهد اردن بقتل‌رسیده‌اند نام برده است .

سوء قصدی که بنابه‌ادعای روزنامه الفتح قرار بود به قتل پرنس حسن منجر شود روز پنجشنبه گذشته در یکی از مجلات عمان صورت گرفته است. درجریان این سوء قصد دو گروه از تروریستها به دو اتومبیل حامل ولیعهد اردن و اطرافیان وی حمله کردند. در این سوء قصد به پرنس حسن آسیب نرسید اما تمام همراهان وی هدف گلوله قرار گرفتند و همه آنها کشته‌ویا زخمی‌شدند.

در دمشق سخنگوی سازمان مقاومت فلسطین اعلام کرد که چریکهای‌عرب‌مرکز حزب «مایام» یکی از احزاب شرکت کننده در دولت موتلفه اسرائیل را منفجر کرده‌اند .

وی افزود که انفجار بوسیله یک بمب ساعت شمار روی داد وبرائر آن علاوه‌بر ویران شدن قسمتی ازساختمان حزب‌گروهی ازعوامل‌دشمن‌کشته‌یازخمی‌شده‌اند.

کارگران اعتصابی انگلیس التیماتوم دولت را ردکردند

لندن - دولت انگلستان‌امروز از دادگاه روابط صنعتی تقاضا کرد تا به اتحادیه های کارگران راه آهن دستوربدهد که اعتصاب فلج کنندهٔ خودرا پایان دهند .

دادگاه روابط صنعتی قانونا حق دارد چنین دستوری را صادر کند . صدور این حکم از طرف دادگاه یاد شده کارگران اعتصابی راه آهن را موظف خواهد کرد تا حداکثر برای مدت ۶۰ روز دست از اعتصاب بردارند (دادگاه روابط صنعتی قرار بود در آخرین ساعات چهار شنبه شب تقاضای دولت را استماع کند .)

در این اعتصاب در حدود ۳۰۰ هزار نفر از کارگران راه های آهن انگلیس شرکت کردند .

از سال گذشته که دادگاه روابط صنعتی علیرغم ضدیت های خشم آلود کارگران و سندیکاهای انگلیس بوسیله دولت تشکیل شد،رداولتیماتوم دیروز دولت محافظه کار از جانب رهبران اتحادیه های کارگران راه آهن بزرگترین معارضه‌ای است که تاکنون بین دولت و نیروی متشکل‌کارگران انگلستان درگیر شده است.

نمایندگان هرسه اتحادیه بزرگی که رهبری کارگران راه آهن انگلستان را بر عهده‌دارند امروز علنا اخطار کردند که زیر بار اتمام حجت دولت برای پایان دادن داوطلبانه به اعتصاب نخواهند رفت .

زمین‌های بزرگ درترکیه تقسیم میشود

آنکارا - دولت موقتی ترکیه امروز جزئیات قانون جدیدی‌را که بموجب آن املاک بزرگ ضبط‌خواهد شد و اجاره‌داری فلاحتی‌و سیستم تقسیم‌محصول بین مالک و کشاورز از نظر قانونی منسوخ خواهد گردید فاش کرد .

در قانون جدید بصورتیکه به پارلمان ترکیه تقدیم شده‌حداکثر حدود اراضی تحت مالکیت یک فرد از ۷۵ تا ۲۵۰ جریب برای زمین با آب و ۱۱۹ تا ۵۰۰ جریب برای اراضی بدون آب تجاوز نخواهد کرد .

زمین های مازاد بر این حدود از طرف دولت ترکیه ضبط و بین کشاورزان بی زمین و یا خرده مالکان فقیر تقسیم خواهد شد .

دولت ترکیه قیمت اراضی ضبط شده را در مدت ۲۰سال با شش درصد بهره معاف از مالیات به مالکان خلع ید شده پرداخت خواهد کرد.

طبق قانون جدیدابعاد مالیات هائی که در گذشته از طرف مالک پرداخت شده است‌مبنای تقویم قیمت اراضی ضبط شده قرار خواهد گرفت .

تصفیه و تغییرات بزرگ درمیان رهبران رومانی

وین - حزب کمونیست‌رومانی یک سلسله تغییرات وانتصابات جدید در سطح بالای دستگاه های حزب و دولت اعلام کرد .

در اعلامیه‌ایکه ازطرف‌حزب کمونیست رومانی انتشار یافته کاستی های جدی در کار «دومیتروپویا» دبیر اول‌سازمان پراهمیت حزب کمونیست در بخارست اشاره کرده است اعلامیه‌حاکی از برکناری«پویا» از مقام دبیر اول تشکیلات‌ایالتی حزب در بخارست وازعضویت کمیته احرائیه حزب کمونیست است .

نیکلای‌چائوشسکو دبیر اول حزب روز گذشته در یک‌جلسه بزرگ حزبی گفت : بعضی از رفقا مرتکب انحرافهائی‌شده‌اند که ابدا با مشاغل مهمی که در حزب و دستگاه های دولتی دارند سازگار نیست .

فرار یکی‌از مخالفان سرهنگها روابط یونان و آلمان را تیره‌کرد

آتن - روزنامه «الفتروس کوسموس» یکی از جرایدو وابسته به دولت یونان امروز سفیران آلمان غربی و آمریکا را در آتن بباد حمله گرفت و آنها را متهم کرد که با فرار دادن یکی‌ازمخالفان دولت‌یونان علنا حقوق حاکمیت این کشور را نقض کرده‌اند .

مقاله روزنامه نیمه دولتی یونانی مربوط بماجرای‌خروج غیرعادی «ژرژمانگاکیس» استاد سابق علوم سیاسی دانشگاه‌آتن از یونان است .

وی که ۵۰ سال دارد روز شنبه گذشته بعد از آنکه‌بدلایل پزشکی از زندان آزاد شد با یک هواپیمای نیروی هوائی آلمان غربی و بدون دریافت گذرنامه باتفاق همسر خود آتن را ترک گفت ومستقیما به‌آلمان برده شد .

ماجرای مانگاکیس روابط یونان و آلمان غربی را چنان شکراب کرده که سه‌شنبه شب گذشته وزارت خارجه یونان حتی حاضر نشد «پترلمبورگ» سفیر آلمان غربی در آتن را به میهمانی شامی که از طرف دولت یونان برپا شده‌بود دعوت کند .

روزنامه «الفتروس کوسموس» ضمنا بخاطر اینکه هواپیمای نیروی هوائی آلمان غربی‌برای خارج‌کردن «مانگاکیس»ازیونان از یک پایگاه نظامی آمریکا در نزدیکی آتن استفاده کرده ـ سفیر آمریکا در آتن را نیز شریک جرم سفیر آلمان غربی دانسته است

«مانگاکیس» که بخاطرفعالیت های خصمانه‌اش برضد رژیم سرهنگهای یونان به ۱۸ سال حبس محکوم شده است روز شنبه گذشته‌طبق‌توصیه‌پزشکانی که معالجه وی را در خارج از زندان لازم دانسته بودند موقتا آزاد شد .

با وجود حملات سختی که از طرف محافل رسمی آتن‌علیه سفیران آلمان غربی و آمریکا بعمل می‌آید کسانیکه از نزدیک در جریان ماجرای مانگاکیس قرار داشته‌اند عقیده دارند که دولت یونان قبلا از ترتیباتی که برای خروج او از این کشور تدارک شده بود آگاهی داشته است .

معاون نخست وزیر یونان دیروز دیپلماتهای آلمان‌غربی و آمریکا را متهم کرد که برای فرار دادن مانگاکیس مانند کانگسترها رفتار کرده‌اند .

ویتنام شمالی ادعا کرد ۹ کشتی آمریکائی را آتش زده است

رادیوهانوی که یک اعلامیه وزارت خارجه ویتنام شمالی‌را پخش میکرد از کشتی های آسیب‌دیده آمریکائی اسم نبرد. روزگذشته نیز رادیو هانوی گزارش داده بود که در روز های‌یکشنبه و دوشنبه ۵ کشتی جنگی آمریکا مورد حمله‌نیرو های ویتنام شمالی قرار گرفته و دچار آتش سوزی شده‌اند.

ضمنا در اعلامیه وزارت خارجه ویتنام شمالی اضافه شده‌است‌که طی دو روزگذشته بمب‌افکن‌های آمریکائی چندین ناحیه پر جمعیت را در ویتنام شمالی بمباران کرده‌اند .

خبرگزاری ویتنام شمالی گزارش داد که دو هواپیمای آمریکائی در جریان نبرد های امروز هدف آتشبار های ضد هوائی قرار گرفتند و سرنگون شدند یکی از این هواپیما ها برفرازمنطقه «نگ‌آن» و دیگری درمنطقه «کوانگ بین»سرنگون گردیدوبابن‌ترتیب شماره‌هواپیما های‌آمریکائی که‌طی هجده روز اخیر در ویتنام شمالی هدف آتشبار های ضد هوائی و موشک قرار گرفته‌اند به پنجاه وچهار هواپیما رسید از روز ۵ اوت ۱۹۶۴ تاکنون جمعا سه هزار و چهار صد و نود و نه هواپیمای‌آمریکائی برفرازخاک ویتنام شمالی سرنگون شده است .

کلاسهای کنکور دبیرستان محمودزاده

دبیرستان محمودزاده با کادر مجهز که از دبیران مبرز پایتخت میباشند در رشته های

(ادبی ـ طبیعی ـ ریاضی) از پنجم اردیبهشت با شرکت

آقایان نائینی ـ ریاحی ـ رفیعی ـ حقیقت ـ ابراهیمی ـ زمانی ـ صدری ـ مدرس ـ میرکیا ـ ابطحی کلاسهای‌خودرا تشکیل میدهد ثبت نام همه‌روزه از ساعت ۵ تا ۸٫۳۰ بعد از ظهر

نشانی امیریه انتظام السلطنه تلفن ۵۳۵۰۱۱ ـ ۵۳۶۳۸۶

آموزشگاه خزائلی

کلاسهای کنکور صبح و کلاسهای جدید کنکور عصر

از دوم اردیبهشت‌ماه کلاس های کنکور صبح دررشته های طبیعی و ادبی‌وهمچنین کلاس جدید عصر در رشته ادبی دایر میشود .

کلاس جدیدعصر برای‌رشته طبیعی هم بزودی‌دایر خواهد شد .

نشانی : شاه‌آباد ـ کوچه محمودی ـ آموزشگاه خزائلی

تلفن ۳۹۱۸۸۱ ـ ۳۱۸۰۰۶

آموزشگاه انگلیسی طاهری

کلاسهای فشرده‌و عادی جدید زیربرای صبحها و بعدازظهر ها تشکیل میگردد

اعزام دانشجو بخارج ـ کنکوردانشگاه‌ها

مبتدی ـ متوسطه ـ عالی

کلاسی مخصوص امتحان نهائی ششم دبیرستان

خیابان پهلوی ـ نزدیک چهارراه امیراکرم ـ کوچه‌ماه تلفن ۴۲۳۱۵

گروه فرهنگی هدف

یک‌دوره کلاسهای کنکور (پزشکی ـ فنی ـ کشاورزی ـ علوم) با ۳۰۰ (سیصد) جلسه درس (مدت هرجلسه مانندسابق است) دردبیرستان شماره ۱ هدف دایر مینماید.

ازداوطلبان امتحانی نظیر آنچه درمسابقات دانشگاهها انجام میشود بعمل آورده.

وبوسیله ماشینهای (I.B.M) تصحیح ونتیجه راا علام خواهد نمود

ثبت نام همه روزه ازساعت ۵ تا ۹ بعدازظهر

خیابان پهلوی جنب کلانتری مرکز تلفن ۶۶۶۸۲۳

اطلاعیه مهم تافل

نظر باستقبال زیاد علاقمندان موسسه زبانهای خارجی چند کلاس جدید دیگر تضمینی تافل و اعزام با صددرصد قبولی که در صورت عدم پذیرش شهریه مسترد میگردد در تمام ساعات از دوم اردیبهشت ماه تشکیل میدهد .

ثبت نام از هم اکنون تا پنجشنبه ۳۱ فروردین از ۸ صبح تا ۹ شب ادامه دارد و استثنائا جمعه اول اردیبهشت دفتر ثبت نام موسسه ۸ صبح‌تا یك بعد از ظهر باز است .

خیابان شاه ـ ساختمان آلومینیوم طبقه‌پنجم ـ مؤسسه‌زبانهای‌خارجی

تلفن ۶۶۰۸۲۹ ـ ۶۶۰۶۷۸

آموزشگاه خزائلی

کلاس آمادگی برای مسابقات دوره فوق ـ لیسانس‌دررشته‌های‌علوم اداری‌ومدیریت بازرگانی

ثبت نام همه روزه از دوم اردیبهشت‌ماه ساعت ۵½ تا ۷½ بعد از ظهر

جهت کسب اطلاع بیشتر به نشانی : خیابان شاه آباد کوچه محمودی آموزشگاه خزائلی مراجعه فرمائید .

ایران ۴ ـ لائوس ۰

جوانان ایران به‌دوره یکچهارم نهایی رسیدند

خورشیدی ، فتاحی ، صادقی و مژدهی دروازه لائوس را چهار بار فرو ریختند

ژاپن و مالزی پس از ۹۰ دقیقه مساوی شدند

تیم ملی فوتبال جوانان‌ایران به دوره‌یکچهارم نهایی‌مسابقات فوتبال جوانان آسیا ، راه‌یافت. ایران در حالی که نیمه اول از مسابقه مهم خود را در برابر لائوس با نتیجه یك بر هیچ برده بود ، در نیمه دوم سه‌بار دیگر دروازه آخرین مانع خود را در راه یکچهارم نهایی ، فرو ریخت . بدینترتیب‌ایران بعنوان یکی از تیمهای ملی فوتبال‌جوانان‌برای‌دوره‌یکچهارم نهایی ، از گروه «د» انتخاب شد .

در بازیهای شب گذشته ، ژاپن و مالزی نیز یك دیدار مهم را در گروه «ب» برگزار کردند .

گل خورشیدی

ایران در نیمه اول با آرایشی به میدان آمد که‌بیشترشکلی احتیاط‌آمیز داشت زیرا «لائوس»در دو بازی پیشین‌خود، نتایج خوبی گرفته بود :

صفر ـ صفر مساوی با کره جنوبی و چهار ـ صفرپیروزی بر فیلی‌پین .

در اولین دقایق آغاز مسابقه، ایران دروازه «لائوس» رافرو ریخت . در حالی که دو دقیقه بیشتر از آغاز مسابقه می ـ گذشت ، گوش چپ تیم ملی جوانان ایران ـ علیرضا خورشیدی ـ از سمت چپ‌توپ را به آغوش تور دروازه‌فیلی‌ـ پین فرستاد .

ایران : یکپارچه حمله

سیمای واقعی تیم ملی‌جوانان ایران در نیمه دوم نبرد با لائوس بتدریج پدیدار شد . تیم ایران از آغاز نیمه دوم می کوشید تا با یك گل دیگر ، جای تردیدی برای پیروزی خود باقی نگذارد . در دقیقه سیزدهم از نیمه دوم این فرصت برای‌جهانگیر فتاحی بغل چپ تیم ملی جوانان‌ایران، پیش آمد . جهانگیر فتاحی در این دقیقه با شلیکی‌سهمگین وناگهانی، « کونه خام»دروازه‌ـ بان «لائوسی» را بزانودرآورد. با این دو گل برای مدت کوتاهی ، بازی از ناحیه‌ایران آرام گرفت در حالی که فوتبالیست های جوان ما ، اشتهای گل را از دست نداده بودند . در دقیقه سی و چهارم محمد صادقی که در پست بغل راست انجام وظیفه می کرد ، بار دیگر طعم تلخ گل را به «کونه‌خام» دروازه‌بان «لائوس» چشاند . لائوسیها هنوز از ضربه گیج‌کننده این گل فارغ نشده بودند که مسعود مژدهی با یك نفوذ چشمگیر ، شماره گلهای تیم ملی جوانان ایران را به چهار رساند .

ایران اکنون تنها یك‌مسابقه با کره جنوبی در گروه خود دارد که باخت به این تیم‌مانع از صعودایران به‌دوره‌یکچهارم نخواهد شد .

ده هزار تماشاگر

ژاپن و مالزی در نبرد مهم خود ، با نتیجه یك ـ یك مساوی شدند هر دو گل این مسابقه در نیمه اول بدست آمد . بدینترتیب ، صعود ژاپن و مالزی به دور یکچهارم‌نهائی چهاردهمین دوره بازیهای تیم ملی جوانان آسیا ، حتمی‌است زیرا تیمهای دیگر گروه «ب» یعنی «برونی» ، «هونك‌ـ کونك» و «سنگاپور» در راه دوره یکچهارم نهایی ، بختی ندارند .

مسابقه ژاپن و مالزی را ده هزار نفر در استادیوم ۳۰هزار نفری بانکوك تماشا کردند، در حالی‌که در مسابقه های قبلی سنگاپور یك ـ صفربر «هونك کونك» و ایران ٤ ـ ۰ «لائوس» را بزانو در آورده بودند .

ژاپن ـ مالزی

مالزی اولین گل مسابقه با ژاپن را در دقیقه چهاردهم به دست آورد و از این لحظه به بعد بیشتر در حفظ گل‌پیشی خود ، کوشید . اما بازیگران مالزی تا دقیقه سی و هفتم بیشتر نتوانستند گل برتری خود را حفظ کنند زیرا در این دقیقه «آنوسیت» داور تایلندی مسابقه علیه‌دروازه‌بان مالزی اعلام خطا کرد . « لیم فونك کی» دروازه‌بان مالزی در خارج از محوطه ۸ قدم ، توپ را با دست لمس کرده بود . «مائو یوشی تاکای » مامور نواختن این ضربه شد . اوتوپ را بروی دروازه فرستاد و «یوشیکازو ناگای» فوروارد ژاپنی سرضرب آن را به‌تور دروازه مالزی چسباند .

در این نیمه هردو دروازه‌بان «توتشیکوستای‌ی ژاپنی و «لیم» مالزیایی ، بار ها دروازه های خود را از خطر فرو ریختن ، نجات بخشیدند .

در نیمه دوم ، هر دو تیم آرایشی سخت پیچیده ودفاعی به خود گرفتند و همین سبب شد که در نیمه دوم ، هیچیك از دو تیم گلی بدست نیاورند.

حریف آینده ایران

فردا اسرائیل ـ قهرمان دوره پیش ـ با «نپال» ـ یکی از ضعیفترین تیمهای‌شرکت کننده در این مسابقات ـ بازی خواهد کرد و عملا سرنوشت دو تیمی را که از گروه «الف» به‌دوره یکچهارم نهایی خواهند رفت، روشن خواهد ساخت .

پس از این مسابقه ، به نبرد مهمی‌بین اندونزی‌وبرمه‌خواهیم رسید . این دو تیم ، بازی سرنوشت را در گروه «ج» برگزار خواهند کرد .بیشاپیش میتوان گفت که حریف دوره یکچهارم نهایی تیم ملی فوتبال جوانان ایران ، یکی از دوتیم برمه و اندونزی خواهند بود .

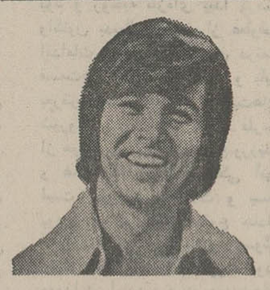

کوپ الکساندر
گیسوی شوی وپوش بانوان
ویك سربازان
پروك جوانان
هرپیس آقایان
به اقساط ماهانه
فقط ۲۰ تومان
I.B.S.
آی بی اس پهلوی جنب سینما امپایر تلفن ۶۲۳۹۰۰

«مصاحبه‌یی جالب با «پله» اولین بازیگری که هزار بار گل زد

«پله» ، دیگر قادر به گل‌زدن نیست!

اکنون این‌مسابقه مورد سئوال است: چرا سلطان گل‌پله‌تازگیها گل نمیزند؟

«پله» ـ سلطان گل ـ میگوید: «نه ! من پرستیژ و شخصیت خود رااز دست نداده‌ام و با گفته آنهایی که میگویند پله دیگر نمیتواند درخشان باشد ، سخت مخالفم !»

سلطان پله سرانجام در سال ۱۹۷٤ برای همیشه بازنشسته خواهد شد و دنیای توپ گرد را ترك خواهد گفت . « پله» معروفترین فوتبالر تاریخ ، در مصاحبه‌یی که با هفته‌نامه معتبر ورزشی برزیل « پلاکار» انجام داد ، گفت :

«من»باگفته کسانی که معتقدند چون پله این روز ها کمتر گل میزند پس ارزش شخصیتش از بین رفته است ، کاملا مخالفم. اگر من‌جداتصمیم‌به‌بازنشستگی گرفته‌ام به خاطر این نیست‌که حس میکنم ارزشم رو به زوال است .من کنار میروم‌تابه‌ارزش خود بیفزایم وگرنه تا زمانی‌که به میدان بیایم ، محبوب مردم باقی خواهم ماند . »

پله اولین بازیگری است که در مسابقات رسمی هزار بارگل زده است ، اخیرا تصمیم گرفت که از کار در تیم ملی برزیل کناره جوید. بدنبال‌این کناره‌ـ گیری،نویسندگان بزرگ‌ورزشی نوشتند که«پله»بتدریج محبوبیت خودرا از دست‌میدهد، بخصوص که اخیرا کمتر میتواند گلی را به ثمر برساند . «پله»درباره این گونه نوشته ها ، گفت :

«مردم فقط به کسی به گل میزند ، اهمیت میدهند . آنها بدشواری میتوانند توجه خودرا به‌کسی معطوف کنند که‌در کار سازندگی گل ها نقش مهمی را ایفاء کرده است . گرفتاری کنونی من نیز همین‌است !»

« در گذشته شیوه بازی من با شیوه کنونیم فرق میکرد و اگر کسی دقیقا بازی مرا زیر نظر گیرد ، متوجه خواهد شد که من در بیشتر گلهایی که در حال حاضر به ثمر میرسد ، نقش مهم سازنده را ایفاءمی کنم .»

«پله» که از آغاز ظهور در جهان‌فوتبال برای‌تیم«سانتوس» توپ میزند ، تصمیم دارد بدون دریافت دستمزد ، یك فصل دیگر تیم خود را همراهی کند، قرارداد «پله» با « سانتوس» مهر ماه آینده بسر خواهدآمد ولی «پله » برای آنکه باشگاه خود را در راه پول درآوردن کمك کرده باشد ،یك سال دیگر در آن تیم باقی خواهد ماند .

« پله » میگوید :

« هدف کمك مادی‌به‌سانتوس است ولی کاری به شرکت در اردو ها و سفر های سانتوس نخواهم داشت . البته هرزمان که سانتوس مرا لازم داشته باشد ، همراه آن به مسافرت نیز خواهم رفت . »

آخرین گلی که «پله » به ثمر رساند در سفر دنیایی «سانتوس» در زمستان گذشته بود . سال گذشته ، «پله »تنها یك بار در « تورنمنت » ملی برزیل ، با یك ضربه آزاد ، گل زدا

تلویزیون
بار
جام جهان نما
مجهز به ماسك مخصوص
که چشم‌ها را خسته نمیکند

فقط امشب در
کازینوو کانتری کلاب
آبعلی
۳ خواننده محبوب
گلپایگانی
مهستی ـ عارف
و موزیك مشهور ایتالیائی
نینوسوپرانو
تلفن رزرو : ۸۹۰۰۳۶ـ۴۸ تاچهار بعدازظهر

DEMAG ـ DINGLER
فینیشر آسفالت ـ غلطك لاستیکی ـ غلطك ویبره
دیماك دینگلر (آلمان)
نماینده انحصاری شرکت ارکان‌ماشین ـ خیابان آیزنهاور
مقابل‌دانشگاه‌آریامهر ۶۲۸ تلفن :۹۵۲۸۹۹ـ۹۵۸۵۵۵ـ ۹۵۹۰۷۸
سرویس ویدکی ـ خیابان ایزنهاور، شهیاد ۸۹۰ تلفن۹۵۸۹۷۶

King
کینگ
عالیترین ماشین صندوق
درمدلهای مختلف بامناسبترین
شرایط برای کلیه مشاغل.
نماینده انحصاری ، پوبلیکو ـ ارشاد شماره ۲۸
تلفن ۶۲۶۸۰۴

نمك باخلوص ۹۸٪
مخصوص مصارف صنعتی تهیه شده از ۱ تا
۱۰۰ مش در کیسه های ۲۵ کیلوئی رزم آراجنب
پمپ بنزین کارخانه نمك بلور ۵۹۱۱۴۳

اندیشمندان فیلیپس درخدمت صنایع
بازهم بشر قدم برکره ماه میگذارد
● باوجود صدها هزارکیلومتر مسافت ارتباط آنی مهنوردان باکرهٔ زمین میسراست
● مرکزفضائی هوستون قادراست حتی ضربان قلب فضانوردان رابشنود
● ماميتوانيم درمنازل خودشاهدعمليات مهنوردان درکره ماه باشيم
● تمام این ارتباطات مدیون دستگاههای مخابراتی رادیوتلسکوپ ، تلویزیون وامثال آنهاست
● یکی ازبزرگترین شبکه های رادیوتلسکوپ جهان درهلند قادراست ضعیف ترین امواج ارسالی راگرفته وبصورت نور وصوت بوسیلهٔ تلویزیون یارادیوپخش کند

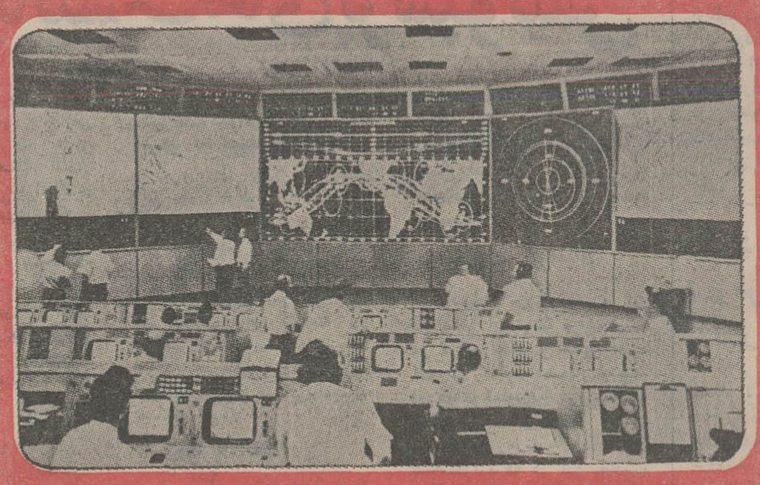

فیلیپس
یکی ازبزرگترین سازندگان وسایل
مخابراتی جوّی درجهان

PHILIPS
سیته 51-82

خبرهای کوتاه

سفیر ایران استوارنامه خود را تقدیم سلطان عمان کرد

«بهمن‌زند» نخستین سفیر شاهنشاه آریامهر درسلطان‌نشین عمان طی تشریفات خاص به حضور اعلیحضرت سلطان قابوس‌بن سعید پادشاه عمان‌بار یافت و استوارنامه‌خود راتقدیم داشت.

دراین مراسم وزیر امور خارجه عمان ، سید توینی‌بن شهاب مشاور مخصوص سلطان و استاندار مسقط ، رئیس تشریفات و رئیس گارد سلطنتی عمان حضور داشتند .

ایران و عمان در تابستان امسال به برقراری مناسبات سیاسی تصمیم گرفتند و ایران از جمله‌کشورهای معدودی‌است که دولت مسقط اینک با آن روابط سیاسی دارد. برقراری مناسبات سیاسی میان تهران و مسقط تجدید مناسبات تاریخی چندین صد ساله میان دوکشور همسایه در خلیج فارس‌است.

کنفرانس بزرك ملی کار درتهران تشکیل میشود

دکتر مجیدی وزیر کار امروز اعلام داشت روز ۱٦ اردیبهشت چهارمین کنفرانس بزرك ملی کار در تهران تشکیل میشود.

دراین کنفرانس ۱۰۰ نفر از نمایندگان کارگران ، کارفرمایان سراسر کشورو دولت شرکت دارند ومسائلی چون روابط کارگروکارفرما۔ موضوع‌رفاه‌اجتماعی کارگران صنایع ـاشتغال در ارتباط باتحولات تکنولوژیك ـ ایجاد مسکن برای کارگران از اهم برنامه این کنفرانس خواهدبود.

این کنفرانس بمدت یك هفته در تهران ادامه خواهد داشت .

شهردار تهران در گودهای جنوب شهر

شهردار امروز از عملیات شهرداری در منطقه گودها دیدن کرد . این عملیات در زمینه ساختمان ایستگاه بزرگ اتوبوس‌ها ، دریاچه و پارك وحش در این منطقه صورت میگیرد . شهرداری در نظر دارد با همکاری موسسات‌دولتی‌توجه‌سازمانها را در زمینه ساختمان خانه های‌کارگری دراطرافدریاچه جنوب تهران جلب کند .

با این اقدامات بزودی‌طرح ساختمان ایستگاه بزرگ، مسافربری در جنوب تهران پیاده شده وباانتقال گاراژها باین منطقه در شهر تهران بیش از چند صد پارکینگ بوجود آمده و ازدحام ناشی ازمراجعه مسافران به‌خیابان های مرکزی از میان خواهد رفت .

نمایش فرودآپولو درماه در تلویزیون

باگردش آپولو ۱٦ در مدار ماه عملیات این سفینه وارد مرحله جدیدی میشود جزئیات این برنامه فضائی‌و فرود آمدن دو تن از سر۔ نشینان مه‌پیما برای انجام پژوهش های علمی ،امشب ساعت ۲۳ و ۱٦ دقیقه وفردا ساعت ۱۱ صبح مستقیما در تلویزیون ملی پخش خواهد شد.

مجلس ختم دکتراسدی

بعد از ظهر دیروزمجلس یادبود دکتر محمد حسین اسدی نماینده مجلس‌شورای ملی در مسجد عالی‌سپهسالار تشکیل بود .

در این مجلس روسای مجلسین سنا و شورای ملی، وزیر دربارشاهنشاهی ، چند تن از وزیران ، دبیران کل احزاب و جمعی از شخصیت های مختلف شرکت‌داشتند.

در ساعت شش بعد ازظهر آقای کمالی واعظ‌معروف به منبر رفت و پس ازبیاناتی در ذکر محاسن و فضائل اخلاقی شادروان دکتراسدی مجلس پایان یافت .

پیش بینی هوا

هوای استان‌های آذربایجان وشهرستانهای غربی ایران و استان‌های اصفهان و خوزستان نیمه ابری در بعضی ساعات‌ابری گاهی‌همراه بارگبارهای پراکنده خواهد بود.

هوای سواحل دریای‌مازندران نیمه‌ابری که در استان گیلان ابری همراه بابارندگی‌های خفیف، کرانه‌های خلیج فارس، دریای عمان ، جزایر تنب و ابوموسی‌نیمه‌ابری‌گاهی تمام‌ابری هوای تهران کمی ابری گاهی نیمه‌ابری،

ضمنا حداکثر درجه حرارت امروز تهران نسبت به روز گذشته یک تا۲ درجه گرمتر خواهد شد.

حداکثر درجه‌حرارت دیروز تهران ۲۵ وحداقل ۱٤ درجه بود. گرمترین نقطه آغاجاری‌با حداکثر ۳۵ وسردترین نقطـه مشهد باحداقل۳ درجه بالای صفر بوده است.

آرام وارد پکن شد

خبرگزاری چین جدید رسما اعلام کرد که «عباس آرام» نخستین سفیر ایران‌در جمهوری خلق چین بریروز وارد پکن شد و در فرودگاه پکن مورداستقبال قرارگرفت.

ضیافت وزیر اطلاعات

دیروز از طرف‌آقای‌رهنما وزیر اطلاعات ضیافت‌ناهاری به افتخار شرکت کنندگان در فستیوال جهانی‌فیلم‌تهران در هتل اینتر کنتیننتال ترتیب یافت .

در این میهمانی آقای پهلبد وزیر فرهنك و هنر ـ آقای مجیدی وزیرکار و امور اجتماعی ، چند تن از معاونان وزارت اطلاعات و عده‌ای از شخصیت های هنری ایران‌شرکت‌داشتند

تغییرات درکادر مدیران کل وزارت خارجه

در وزارت امور خارجه امروز این انتصابات صورت گرفت . آقای محمد بهنام مدیر کل سابق امورکنسولی به سمت مدیر کل جدید امور اداری وآقای‌علیرضا بهرامی رئیس سابق اداره روابط فرهنگی به‌سمت‌مدیر کل‌جدید امورکنسولی مدیران کل‌جدید هردو سال گذشته بـه مقام سفارت ارتقاء یافتند .

سخنرانی وزیرآموزش‌و پرورش

بعد از ظهر امروز وزیر آموزش و پرورش دراجتماع ممتحنین،دبیران، آموزگاران، معلمان‌راهنمائی درباره‌اهمیت واگـذاری کار آموزش و پرورش‌مردم به‌مردم‌سخنرانی کرد .

بازگشت رئیس‌دانشگاه تهران

دیشب آقای دکترهوشنك نهاوندی رئیس دانشگاه تهران از مسافرت مصر به تهران بازگشت . رئیس دانشگاه تهران در این‌سفر باوزیر تعلیمات عالیه‌مقامات دانشگاهی و ایرانشناسی و فارغ‌التحصیلان دانشگاه‌های ایران در قاهره ملاقات نمود و از تاسیسات علمی‌آنکشور بازدید نمود.

پیروزی قهرمانان‌ایرانی برحریفان اسرائیلی

دیروز قهرمانان تنیس‌ایران، اسرائیل را به‌زانو درآوردند و برای دیدار با تیم تنیس مصر ، برگزیده شدند.

نقی و حسین اکبری دو قهرمان تنیس‌ایران در مسابقات جام دیویس ، ازسد حریفان اسرائیلی خود در «تل‌اویـو» گذشتند.نقی‌اکبری در دوست» پیاپی «شاشالم» اسرائیلی را با نتیجه ـ یک و شش ـ شش دو به‌زانو درآورد.

حسین اکبری نیز پیروزی بـرادرش را در بـرابر «ژوزف استانبولیز» اسرائیلی تکرار کرد. حسین‌این نبرد را با نتیجه شش‌بر یک ، به سود خود به‌پایان‌رساند . دومین دوره نبرد تنیس‌بازان ایران و اسرائیل ، امروز انجام خواهد گرفت.

معافیت از پرداخت عوارض آزمایش‌رانندگی

طبق تصمیمی‌که‌در یکصدو نودوسومین جلسه‌انجمن‌شهر اصفهان اتخاذ شداز این‌پس افسران و آن دسته‌از سپاهیان بهداشت ـ دانش ـ ترویج و آبادانی که مشغول خدمت هستند از پرداخت عوارض آزمایش رانندگی،در اصفهان معاف شدند .

قسمتی از جاده تهران نو یکطرفه میشود

شهربانی کل کشور اعلام کرد بمنظور انجام عملیات اسفالت کاری در خیابان مازندران حد فاصل خیابان های پدر ثانی وزرگش ازروز جمعه (فردا) خیابان مذکور از شرق به غرب یکطرفه خواهدبود و مسیر اتوبوس های شرکت واحد و سایر وسائط نقلیه برای عزیمت‌به سمت غرب از خیابان های۱۵ متری پنجم ـ ۱۵ متری‌خیام۔ سیمتری وثوق و تهران می باشد.

سکه ۵۰ دیناری کمیاب نیست

سخنگوی بانك مرکزی ، امروز کمبود سکه ۵۰ دیناری را در بازار تکذیب گرد و متقابلا اعلام داشت که بانك مرکزی هر مقدار سکه ۵۰ دیناری که مورد احتیاج متقاضی باشد دردسترس وی قرار می دهد .

آغاز «هفته ایران» در دوسلدورف

نمایشگاه جهانگردی وهفته ایران بـا حضور شهردار دوسلدورف و خـانم سفیر شاهنشاه آریامهر در آلمان غربی و اعضاء سفارت‌ایران و روزنامه‌نگاران آلمانی در هتل کنتیننتال دوسلدورف گشایش یافت .

همکاریهای مشترك ایران وشوروی

درباره‌جلوگیری ازآلودگی دریای خزروساختمانهای مقاوم‌روستائی

آقای دکتر حسین کاظم‌زاده وزیر علوم و آموزش عالی‌باتفاق همراهان خود از مسافرت شوروی بتهران بازگشت .

وزیر علوم و آموزش عالی درفرودگاه مهرآباد بخبرنگاران گفت مسافرت موفقیت آمیزی‌از نظر همکاریهای علمی و تدوین طرحهای مشترک‌میان دوکشور بود .

در مورد بحر خزر از نقطه نظر آلودگی آب و مسائل‌سطح آب و همچنین موضوع‌آب‌رسانی بررسی‌هائی شد کـه امیدوارم پروژه مشترک در این زمینـه آماده شود

در مورد زلزله هم مطالعات مشترک در مناطق هردو کشور و در مورد ساختمانهای مقاوم روستائی انجام خواهیم داد و در موارد دیگر مبـادلات علمی و فنی از طریق مرکز تـدارک علمی دو کشور صورت خواهد گرفت .

مسائل‌دیگری که در این‌سفر مورد بحث و بررسی قرارگرفت جنگـلـکاری ، کشاورزی ، پتروشیمی و مواد غذائی بود.

آب رودخانه ها بالا آمد

رودخانه کن‌نیز طغیان‌کرد وآب دریاچه حوض سلطان افزایش یافت

میاندوآب- آب « زرینه‌رود» «سیمینه رود » که از آغازهفته اخیر طغیان کرده بودند، کاهش یافت‌ولی آب رودخانه « لیلان۔ چائی » همچنان‌رو بافزایش‌است و هر لحظه احتمال طغیان آن میرود.

علت کاهش یافتن‌آب«زرینه رود» باز شدن‌چندبند از سد خاکی « فلفل » به دریاچه رضائیه است این سد درمصب زرینه رود به دریاچه رضائیه قرار دارد و در مواقعی که این رودخانه طغیان کند، یك یادو بند آن بطرف دریاباز میشود.

ارس

تبریز ـ خبرنگار اطلاعات: ارس همچنان طغیانی استو هر لحظه بر ارتفاع آب آن افزوده میشود .

آخرین گزارش حاکیست‌از شب گذشته تا این ساعت‌ده صبح بیش از ۱۵ سانتیمتر بر ارتفاع آب ارس افزوده شده است .

سیلاب

سنندج ـ خبرنگاراطلاعات: بدنبال بارندگی های اخیر بر ارتفاع آب رودخانه«گاورود» سنندج افزوده شد و مزارع اطراف راآب پوشاند.

پریروز دانش آموزی بنام ایوب خالدی فرزند یکی از شیوخ معروف « ماسان » که در سنندج مشغول تحصیل بود و برای استفاده مرخصی خود از سنندج عازم ماسان بود در ۳۰ کیلو متری «بزلانه »گرفتار سیلاب شدو غرق گردید.

مهاباد :

بعلت بارندگی های زیاد و جریان سیل درجاده‌های‌مهاباد، راه مهاباد ـ سردشت در یك کیلو متری سد شاهپور ، ۷۵ سانتیمتر نشست کرده است!

سیلاب در حوالی شیراز

شیراز : شب گذشته سیل نسبتا شدیدی در مناطق بابا میدان و « مصیری » ازتوابع شیراز جاری شدو ساکنان‌این دو منطقه از ترس خرابی‌خانه های خویش بارتفاعات فرار کردند.

بقرار اطلاع در جریان‌سیل بتعدادی از خانه ها و باغات این دو روستا خساراتی وارد آمده است .

طغیان رودخانه کن

رودخانه کن در داخل‌تهران طغیان کرد و پلهای اتوبان و راه‌آهن و شوسه را موردتهدید قرار داد . این طغیان کـه از پانزده روز پیش به تدریج‌آغاز شد ، براثر جریان سنگین در رودخانه کن است که طی سی سال گذشته و حتی بیشتر ، نظیر آن دیـده نشده است . ماموران وزارت راه با ریختن بتـون از خطر ریزش پل کن جلوگیری کردند درحالی کـه فشار آب ایـن رودخانه ، پل راه‌آهن را نیز تهدید میکند . بدنبال طغیان رودخانه کـن ، ژاندارمری این منطقه از اهالی اطراف رودخانه خـواست تا کودکان خودرا تحت‌نظر دقیق تری قرار دهند و نگذارند کـه آنها بیش از اندازه به‌کناره‌های رودخانه نزدیک شوند .

دریاچه حوض سلطان

سطح آب دریاچه حـوض سلطان هرروز بالا می‌آید این دریاچـه که باقیمانده دریـای بزرگ و خشکیده فلات ایـران است ، طی پانزده سال گذشته بعلت کاهش بارندگی مرتبا رو به خشکی میرفت تا اخیرا کـه به باتلاق مبدل شده بود .

وزارت راه که در راههـای اطراف دریاچه ، بالا آمـدن سطح‌آب رودها را کنترل‌میکند اعلام کرد که بعلت طغیان‌رودها و آبریزکوههای‌مرکزی و دامنه های سیاهکوه حوض‌سلطان به دریاچه عظیمی تبدیل شـده و آب سراسر منطقه‌باتلاقی‌اطراف دریاچه‌را فرا گرفته است . در حال حاضر آب رودهای‌حوزه مرکزی ایران مانند رودهـای کـرج ، جاجرود ، کن ، رود شور راهها آبریز دیگربه‌دریاچه حوض سلطان میریزد .

والاگهر شهرآزاد

چنانکه در شماره دیروزباطلاع رسانیدیم بدعوت آقای پهلبـد وزیر فرهنگ وهنرایران‌ضیافتی با حضور کلیه شرکت کنندگان در جشنواره جهانی فیلم‌تهران در هتل آریاشراتون برپاگردید.

در این ضیافت که گروهی‌از هنرمندان‌ایرانی وروزنامه‌نگاران و منتقدین سینمائی نیز حضور داشتند والاگهر شهرآزادفرزند والاحضرت شمس‌پهلوی وآقای پهلبد به یکایک شخصیت های شرکت کننده خوش‌آمد گفتند و از مدعوین استقبال کردند .

میهمانی مزبور تا ساعت ۱۱ شب ادامه داشت و فرصتی‌بود تا هنرمندان ایرانی و خارجی با یکدیگر آشنائی بیشتری پیدا کنند .

در شرح عکس این ضیافت که در شماره دیروز چاپ شد متاسفانه نام والاگهر شهرآزاد اشتباه چـاپ شده بود کـه بدینوسیله پوزش می‌طلبیم .

جلسه‌شیر و خورشید سرخ ورسیدگی بوضع آسیب‌دیدگان

در جلسه عصر دیروز هیئت مدیره شیروخورشید سرخ که درحضور والاحضرت شاهدخت شمس‌پهلوی‌ریاست‌عالیه‌جمعیت تشکیل شده بود تا بکار هـای مربوط به‌زلزله‌فارس ورسیدگی بوضع مصیبت زدگان این‌حادثه تاثرانگیز رسیدگی شود ، ابتدا آقای‌شریف امامی رئیس‌مجلس سنا و نایب‌رئیس جمعیت‌نسبت بـه درگذشت یکی از اعضای هیئت مدیره جمعیت مرحـوم دکتر عباس نفیسی که در طول مدت ۲۸ سال باکمال علاقمندی وصداقت‌وظایف دبیرکلی‌جمعیت را خاصه در مسائل بین‌المللی انجام داده ، تاثرات عمیق‌خود و جمعیت را ابراز داشت ونامه برادر آنمرحـوم آقای دکتـر ابوالقاسم نفیسی که از طرف خاندان نفیسی مراتب تشکر و سپاس خود را در قبال‌همدردی هـای صمیمانه جمعیت شیر و خورشید سرخ اعلام داشته‌بود، به والاحضرت تقدیم نمود .

نامگذاری بیاد نفیسی

والاحضرت شمس پهلوی‌پس از ابراز تـاثر و ذکـر خدمات مرحوم دکتر عباس‌نفیسی‌اظهار علاقه کردند که یکی‌ازتاسیسات شیروخورشید به پاس خدمات صادقانه‌آنمرحوم‌بیادا‌ونامگذاری شود و دکتر خطیبی مدیر عامل پیشنهـاد کرد تـالار کنفرانس شیروخورشید سرخ کـه محل اجتمـاع نمایندگان جمعیت و همچنین تشکیل کنفرانس های بین‌المللی خواهد بود ، بنام او نامگذاری شود و این پیشنهاد مورد تصویب قرار گرفت .

ابلاغ اوامر شاهنشاه

سپس گزارشات مربوط به واقعه مولمه فارس و تامیـن و تکمیل کمک های امدادی اولیه که‌ازطرف جمعیت شیروخورشید سرخ در سطح وسیعی درمحل حـادثـه گسترده شـده مطرح بحث و مـذاکـره قرارگرفت و مجموع گزارشاتی‌که بعرض رسیدنشان دهنده اقداماتی بود که تحت سرپرستی آقای نخست‌وزیر باسرعت و مراقبت کامل از جانب تمام دستگاههای مملکت بخصوص ارتش شاهنشاهی که از دقایق اول نهایت فداکاری را مبذول داشتند اعمال گردیدهو همچنان این کمک‌ها ادامه دارد.

والاحضرت ریاست عالیه توجه خاص واوامر ملوکانه را نسبت به تامین زندگی آسیب دیدگان ولزوم توجه هرچه بیشتر به تجدیدحیات مردمی که عزیزان خود را ازدست داده و از هستی ساقط شده‌اند ابلاغ کردند و مدیر عامل جمعیت بعرض رسانید که کوشش هـمه جانبه برای تهیه موجبات رفاه‌مردم مصیبت دیده میشود و بازدیدی که شاهنشاه وشهبانو از منطقه زلزله فرمودند و از نزدیک بوضع زندگی‌آنان رسیدگی نمودند ، بهترین تسلی برای آسیب دیدگان بود و روحیه تازه‌ای پیدا کردند واکنون بدنبال این ابراز عطوفت اقدامات سریع و ضروری درتمام قسمت‌ها آغاز شده است و باید بعرض برسانم که تمام جمعیت‌های شیروخورشید سرخ نقاط فارس از هیچگونه مساعدت دریغ‌نورزیده و همچنانکه رویه همیشگی آنها است، باوجود مشکلات و بسته بودن راه در هنگام وقوع حادثه که ازیکسو طغیان سیل‌واز سوئی ریزش کوه راه را بنداورده بود، معهذا در اولین فرصت جمعیت‌های دور ونزدیک منطقه موفق بـه ارسال کمک‌های خود شدند و جمعیت شیروخورشید شیراز و مرکز هرچه ممکن بود از راه هوا از تهران و شیراز کمک‌فرستادند واکنون از لحاظ وسایل معیشت وکمک‌های اولیه و بیمارستان های صحرائی وطبیب ودارو برای معالجه مجروحین جای هیچگونه نگرانی نیست.

در این جلسه علاوه برروسای مجلسین آقایان سپهبد آقاولی ، وزیران فرهنگ و هنر کشور، بهداری، دکتر هدایتی وزیرمشاور، ویشکائی، سرلشگر قریب ، عباس مسعودی، گیلان‌پور و خانم‌خدیوی اعضای هیئت مدیره شرکـت داشتند .

تهران مقر کنفرانس آینده

در کمیته دائمی مشترک صلیب سرخ‌های جهانی که از ۹ نفر نماینده تام‌الاختیار ۹ کشور که اخیرا در ژنو تشکیل گردید مسئله تعیین مقر کنفرانس آینده‌نمایندگان صلیب‌سرخ و هلال‌احمرهای‌جهان مطرح شده است چند کشور واز جمله ایران و انگلستان داوطلب بوده‌اند که جلسه آینده کنفرانس که در مهرماه سال ۱۳۵۲ تشکیل خواهدبود در تهران یالندن انعقاد یابد.

در این کمیته جهانی ، ازشیرو خورشید سرخ و توسعه فعالیت های خیریه این موسسه تجلیل فراوان شده واین موسسه را بزرگترین تاسیسات صلیب سرخ جهانی ذکر کرده و پس از نطق های موثری در این زمینه خاصه از جانب مارسل‌اوبل رئیس‌کمیته جهانی صلیب سرخ‌ها در باره اقدامات شیروخورشید سرخ‌میشود با۷رای موافق از ۹رای مقرتشکیل کنفرانس بین‌المللی تهران تعیین گردیده است.

در این کنفرانس جهانی که‌سال آینده درتهران تشکیل میشودبیش از یکهزار وششصد نماینده از صلیب‌سرخ‌ها و هلال احمرهای جهان شرکت خواهند کرد . از حالا پیش‌بینی شده است که‌محل چنین کنفرانس بزرگی عمارت جدیدالتاسیس مجلس شورای‌ملی که کنفرانس حقوق بشر با شرکت اوتانت دبیر کل سازمان ملل‌تشکیل شده بود و گنجایش دوهزار نفر رادارد انتقال پیداکند.

● درجلسه امروز آقای ولیان وزیر تعاون وامور روستاها آقای زین‌العابدین رهنما را بعنوان‌معاون پارلمانی این وزارتخانه معرفی کرد.

«کلودللوش» درتهران

کارگردان ارزنده و مشهـور فرانسوی «کلودللوش» (نفرسمت راست) کـه برای شرکت در جشنواره جهانی فیلم تهران و حضور درنمایش فیلم خود بنام «بی‌بندوبار» دیروز بـه ایران آمده بود امروز طی‌مصاحبه‌ای روش هنری و شیوه بـرداشت های ذهنی خود را درآثارش برای روزنامه‌نگاران و منتقدین تشریح کرد.

«کلودللوش» در این مصاحبه بچند سئوال در مورد طرز فکر خود وعقایداخلاقیش پاسخداد و بحث هـای زیادی را بیـن مصاحبه‌گران وخود برانگیخت.

امروز بعد از ظهار کلدللوش تهران را ترک می‌کند .

در جلسه امروز مجلس شورایملی گفته شد

کشورهای عربی از رفتار حکومت عراق نفرت دارند

از ساعت ۹ بامداد امروز مجلس شورایملی بریاست‌آقای مهندس عبدالله ریاضی تشکیل شد .

درآغاز این‌جلسه شش نماینده بعنوان ناطق‌قبل‌ازدستور درباره مسایل مختلف مملکتی صحبت کردند .

★ ایلخانی‌پور نماینده‌مردم کنگاورونصرت‌الله اسدی‌نماینده رودسر و دکتر ناوی نماینده سبزوار راجع به وضع حوزه های انتخابیه‌خود صحبت‌کردند و اقدامات دستگاه های مختلف مملکتی را درجریان واقعه‌زلزله اخیر فارس تقدیر کردند .

★ مجید محسنی‌نماینده‌دماوند لزوم ساختمان راه فیروزکوه را بیان داشت و اکبر مسعودی نماینده سمیرم‌از جریان‌مسافرت خود به مصر و لبنان مطالبی بیان داشت و گفت :

درهمه کشورهای‌عربی ، از خشونت و خرابکاریهاو حادثه آفرین عمال بعثی عراق ، بحث وگفتگواست‌وهمه‌ازاعمال‌و رفتار حکومت عراق نفرت دارند .

ناطق افزود :

این روزها در عراق‌حوادثی میگذرد که مسلما برای حکام بعثی عراق پایان خوبی ندارد.

موسوی ماکوئی نیز مراتب سپاس فرهنگیان را بحضور شاهنشاه تقدیم داشت وتقاضا کردبخواسته های معلمین توجه بیشتری شود .

ناطق درمورد طغیان برخی ازرودخانه‌های‌آذربایجان غربی گزارشی داد

★ دراین موقع مجلس‌وارد دستور شد و لایحه پولی و بانکی برای شور اول مورد بررسی قرار گرفت

درپایان جلسه امروز سئوال آقای شیخ رضائی نماینده‌اقلیت از وزارت آموزش و پرورش راجع به بودجه و اعتبارات ورزشی مدارس مطرح شد . معاون پارلمانی وزارت آموزش و پرورش به آن پاسخ گفت :

بیمه شخص ثالث شرکت‌واحدلغومیشود

احمد مرادی

بیمه شخص ثالث اتوبوسهای شرکت واحد از اول اردیبهشت‌ماه (فردا) بعلت عدم پرداخت حق‌بیمه شخص ثالث لغو میشود. بدهـی شرکت واحد دراین مورد قریب۵۰ میلیون ریال است.

شرکت بیمه ایران‌ظرف‌یکماه ونیم گذشته در تهران۵ر۲۱ میلیون‌ریال خسارت جانی و مالی مربوط به تصادف وسائل نقلیه پرداخته‌است

این مطلب را دکتر فرجادی‌معاون شرکت بیمه ایران و سرپرست‌بیمه شخص ثالث به «اطلاعات» گفت ، دکتر فرجادی دراین مورد توضیح داد: چون‌شرکت‌واحد اتوبوسرانی تهران بابت بیمه‌شخص ثالث‌مبلغی بدهی دارد و تاکنون‌آنرا نپرداخته است ، شرکت بیمه ایران تصمیم گرفت ، تا تصفیه بدهی گذشته ، بیمه شخص ثالث اتوبوسها و وسائط نقلیه این شرکت را از اول اردیبهشت ماه (فردا) لغو نماید. مراتب جهت اطلاع‌به شرکت‌واحد و راهنمائی اعلام شده است .

سرپرست بیمه شخص ثالث در توجیه عدم‌پرداخت حق بیمه‌شرکت واحد گفت : شرکت واحد به‌تعهد خود دراین مورد عمل نکرده است و شرکت بیمه ایران هم برای جلوگیری از زیانی که‌از این بابت متوجه‌اش شده‌است، اقدام به لغو بیمه اتوبوسها و وسائط نقلیه این شرکت نموده است. وی اضافه‌کرد شرکت بیمه ایران بابت بیمه ثالث ازپانزده اسفند گذشته تاکنون (یکماه‌ونیم) ۵ر۲۱ میلیون ریال خسارت جانی و مالی ناشی از تصادفات وسائط نقلیه‌ای که بیمه ثالث هستند، در تهران پرداخته است، اما در همین مدت هشت هزار و ۳٤۰ دستگاه وسیله‌نقلیه بیمه شخص ثالث شدندو بابت حق بیمه ۵ر۱۹ میلیون‌ریال پرداخته‌اند در نتیجه طی این مدت شرکت‌بیمه ازاین بابت دو میلیون ریال متضرر شده است.

دکتر فرجادی سپس‌آمارخسارت های جانی و مالی ناشی از تصادفات وسائط نقلیه را طی این مدت بشرح زیر اعلام داشت : یک میلیون و ۷۰۰ هزار ریال بابت۵۹ فقره تصادف منجر به فوت‌وهزینه معالجه شخص ثالث اتومبیلهای سواری . دو میلیون و ۳۰۰هزار ریال بابت ٦۱ فقره تصادف منجر به فوت و هزینه معالجه شخص ثالث اتوبوسهای شرکت واحد ، ارتش ، ژاندارمری و تاکسی‌ها و بالاخره هفت میلیون و ٤۰۰ هزار ریال بابت ۱۳۳٤ فقره‌خسارت‌مالی شخص ثالث اتومبیلهای سواری شخصی.

ماجرای تلفن یك عاشق خجالتی بدادگاه کشیده شد

ورسای ـ فرانسه ـ دادگاه «ورسای» امروز خانم «کلودفراند» پرستار بیمارستان را به جرم مزاحمت تلفنی ٤۰۰ فرانك فرانسه جریمه کرد .

اما مزاحمت «خانم فراند» با مزاحمت های رایج و معمولی فرق بسیار داشت واز یک ماجرای عشقی‌سرچشمه میگرفت .

خانم «فراند» در محضر دادگاه گفت : در یک روز تعطیل در یکی از پارک های شهر با جوانی آشنا شدم . و در همان لحظات اول آشنائی سخت بوی علاقه یافتم . وقتی خواستیم از هم جدا شویم شماره تلفن منزل اورا گرفتم و از فردای آنروز هزار بار شماره را گرفتم امـا بعلت حجب و خجالت زدگی بی‌حد فقط توانستم کلمه«الو» را ادا کنم و همینکه صدای جوان مذکور را می‌شنیدم خجالت میکشیدم و تلفن را قطع میکردم ولی چند لحظه بعد جددا هوای او بدلم میزد و شماره تلفنش را میگرفتم و باز همین وضع تکرار میشد . من هزار بار باو تلفن‌زدم و هزار بار گوشی را زمین گذاردم و او هم کـه خیـال کرده بود کسی برای او مزاحمت ایجاده کرده به پلیس شکایت کرد .

گلدامایر هفته آینده به رومانی میرود

اورشلیم ـ دفتر بانوگلدامایر نخست وزیر امروز رسما اعلام کرد که نخست وزیر اسرائیـل بدعوت نخست وزیر رومانـی دوشنبه آینده به رومانی سفـر خواهد کرد .

بـانو مایر نخستین رهبـر اسرائیل است کـه بیک کشور اروپای شرقی‌سفرمیکند رومانی تنها کشور عضو پیمـان ورشو است که از جنگ ٦ روزه بـه بعد روابط سیاسی‌اش را بـا اسرائیل قطع نکرده است .

استعفا یاابقاء فوتبالیست‌های پرسپولیس

پس از برپاشدن مراسم آشتی کنان صفر ایرانپاك و یارانش باعلی عبده ، مدیر باشگاه پرسپولیس ، جریان اختلاف این قهرمانان تیم‌ملی باباشگاهشان همچنان ازداغ۔ ترین خبر های ورزشی است . از دیروزتاکنون،تلفن‌طرفداران بیشمار پرسپولیس تهران بـه هیات تحریریه روزنامه‌اطلاعات ادامه داشت . آنها ضمن‌تشکر از اقدام روزنامه اطلاعات ،از ما خواستند تا قضیه را دنبال کنیم و اجازه ندهیم تاعلیرغم آشتی ایرانپاك ، آشتیانی ، پروین ، ادیبی و معینی با علی عبده ، تیم پرسپولیس از هم بپاشد. (بدنبال اختلافی که پیش آمد ، فریدون معینی نیز در ترك پرسپولیس با یاران‌خود همصدا شد).

آشتی با باشگاه

قدر مسلم این که ما با آشتی دادن صفر ایرانپاك ، علی پروین ، اصغر ادیبی و آشتیانی باعلی عبده ، تاجایی که در قدرت داشتیم ، تلاش کردیم و گام اول را در راه جلوگیری از متلاشی شدن تیم دوست داشتنی پرسپولیس برداشتیم . حال تصمیم نهایی با خود این بازیکران محبوب است که باسنجش‌موقعیت‌خود، در باشگاه پرسپولیس بمانند یانه ؟ باتوجه به این که‌حادثه در شرایطی غیر قابل کنترل صورت پذیرفته است از یك طرف و از طرف دیگر اعلام آمادگی علی عبده برای‌جبران این واقعه تاسف آور به‌شکلی که خود بازیگران عزیز پرسپولیس می‌خواهند ، انتظار میرود که صفر ایرانپاك ، اصغرادیبی ، ابراهیم آشتیانی، علی‌پروین و فریدون معینی با کمی گذشت زمان ، همچنانکه باعبده‌آشتی کردندبا باشگاهشان نیز آشتی کنندزیرا از هم۔ پاشیدگی پرسپولیس‌برای‌فوتبال ما زیانبخش استو خوشبختانه قهرمانان عزیز به‌این نکته توجه کافی دارند.

گام دوم

نکته مهمی که در اینجاباید یادآور شویم ، این است که گرچه باهیچ معیاری نمیتوان براین‌واقعه اسف انگیز صحه گذاشت . ولی حال که‌ماجرای آشتی طرفین اختلاف ختم‌شده است ، باید بیش از هر چیز تلاش خودرا در جلوگیری از نابودی تیم یکدست و جنگنده پرسپولیس ، خلاصه کنیم .

نظر سپهبد خسروانی

سپهبد خسروانی سرپرست سازمان ورزشی تاج نیز معتقد است که از هم پاشیدگی تیم پرسپولیس برای فوتبال ما زیان های سنگینی‌بدنبال‌خواهد داشت و بایداز آن جلوگیری کرد. سرپرست سازمان‌ورزشی تاج میگوید:

ـ از هم پاشیدگی پرسپولیس نه تنها ما را خوشحال نمیکند، بلکه اسباب تاسف ما خواهد بودزیرا وقتی یك رقیب خوب از دست برود به فوتبال‌باشگاه مانیزلطمه خواهدخورد.

سفر به اصفهان

امروز در حالی که اخبار این حادثه ناگوار را دنبال می کردیم ، خبر ناگوار دیگری‌را نیز شنیدیم : عموی صفر ایرانپاك‌قهرمان‌محبوب‌در گذشته است و قهرمان تیم ملی باید به اصفهان سفر کند تا در مراسم ختم عموی خود شرکت جوید . دراینجا لازم میدانیم‌به قهرمان محبوب تیم‌ملی‌صمیمانه تسلیت گوئیم .

استعفا یا ابقاء

در پی آشتی‌کنان چهاربازیگر تیم ملی ، بـا مدیر باشگـاه پرسپولیس که به‌وسیله روزنامه اطلاعات در هیات تحریریـه موسسه‌صورت گرفت ، بحرانی کـه به وجود آمده بود ، فرو نشست و گـام بزرگ در راه جلوگیری از نابودی تیم‌محبوب پرسپولیس برداشته شد تـا به جائی‌که‌بازیگران‌عزیزپرسپولیس، بدنبـال آشتی با علی عبده ، تصمیم گرفتند در مورد استعفا و کناره‌گیری از باشگاهشان ، تامل بیشتری به خرج دهنـد زیرا در چنین مواردی نباید با شتابزدگی عمل کرد .

صفر ایرانپاك بیش از سفر با یاران ملی‌پوش خود پیرامون کناره‌گیری‌ازپرسپولیس گفت‌وگو کرد . سرانجام این قهرمانان محبوب تصمیم گرفتندکه ماجری را تا پایان نبرد تیم ملی ایران با کره شمالی مسکوت بگذارند زیرا درحال حاضر مهمتریـن مساله برای فوتبال ما نبردباکره شمالی است وباید دورازهرگونه جنجالی در اندیشه این مسابقه مهم بود .

★اظهارات ایرانپاك

آخر وقت‌ا مروز پیش از آن که صفر ایرانپاك برای‌شرکت در مراسم ختم و تشییع‌جنازه عمویش رهسپار اصفهان بشود، به هیات تحریریه روزنـامـه اطلاعات آمد و گفت :

ـ من از روزنامه اطلاعـات سپاسگزارم که در این حادثـه هرگز نخواست استفاده های جنجالی و تبلیغاتی ببرد .من دیروز پس از آشتی کنان ،با آن حال ناراحت و افسرده، دو ساعت و نیم تمرین جـدی داشتم زیرا در حال‌حاضربرای من تنها یک مساله اهمیت دارد. مساله حیثیت تیم ملی ایـران در برابر کره شمالی .. فعلا فکر من متوجه نبرد با کـره شمالی است .

صفر ایرانپاك اضافه کرد:

ـ دو ماه دیگر قرارداد من با پرسپولیس به پایان میرسدولی از آن جایی که غرورمن‌جریحه دار شده است خود را قادر بادامه بازی نمی‌بینم بهرحال‌گر چه باید همه این مسائل را به بعد ازمسابقه با کره شمالی بگذاریم ولی من بر سر عقیـده خود استوارم .

مردی خود و همسرش را کشت !

اصفهان- مردی در اصفهان همسر خود را باکش ابریشمی خفه کرد وسپس‌خودرا کشت !

جنایت دیشب درخانه شماره ۲۰کوچه‌شکوفه،خیابان«آتشگاه» اصفهان روی داد .

مرد قدرت‌اله پارسایی نـام داشت وهمسرش اختر یزدانی نامیده میشد .

قدرت‌اله بیکار بود ولـی همسرش در یکی از مدارس اصفهان تدریس میکرد .

هنوز انگیزه این جنایت‌معلوم نشده است .

تنها شاهد این جنایت زن ۷۰ ساله‌ای است که کار های خانه قدرت‌اله را انجام میداد، این زن به خبرنگار اطلاعـات گفت : دیشب تا ساعت ده من پیش خانم و آقا بودم و آن‌ها تلویزیون تماشا میکردند چون چشمان‌من کمسو است و نمی توانم تلویزیون تماشا کنم رفتم خوابیدم صبح امروز با صدای زنگ در بیدار شدم ودر را باز کردم. برای بردن‌شهرام کودک ٦ ساله قدرت‌اله و اختر خانم از کودکستان آمده بودند. من تازه متوجه شدم که قدرت‌الهو اخترهنوز خواب هستند.وقتی به بالین اختر رفتم اورا صدا کردم ولی بیدار نشد. دست روی پیشانی او گذاشتم دیدم بدنش سرد شده است.سراسیمه برگشتم و قدرت‌اله را دیدم که درمقابل در آشپزخانه روی دو زانو افتاده است .

خبرنگار ما اضافه می‌کند : دردست قدرت‌اله کش‌ضخیمی از نوع ابریشم دیده شده کـه گفته میشود با همان‌کش اختر را خفه کرده است ولی هنوز معلوم نیست خود را با چـه وسیله‌ای بقتل رسانده است .

توضیح

در صفحه اول شماره دیروز روزنامه‌در «تیتر» مربوط به‌آپولو اشتباهی رخ داده بود که باین وسیله تصحیح میشود ، اصل تیتر باین ترتیب بود: « اگـر دستگاه کنترل آپولو بار دیگر دچار اشکال شود مامـوریت آپولو لغومیشود» متاسفانه‌قسمت اول‌جمله اشتباها حذف‌گردیده و جمله «ماموریت آپولو لغومی شود» چاپ شده بود .

دیواره قنات ریزش کرد و۲۰ نفر زیرآوار ماندند

ملایر - بیست مرد روستائی هنگام لاروبی یك قنات بزرك درقریه«کمازان» بیست‌کیلومتری ملایر دچار حادثه‌شدندو بعلت فروریختن‌دیواره‌قنات بمدت‌چند ساعت درزیر خروار ها خاك مدفون گشتند .

گزارش رسیده حاکیست : ۱۷ تن از روستائیان مذکور باتلاش همه جانبه اهالی ده و مامورین ژاندارمری از مرك حتمی نجات یافتند ولی ۳ تن دیگر بنام های حسین کاظمی، نورمحمد قادری و اصغر بیگی بعلت خفگی جان سپردند.

کارخانه چرمسازی‌خسروی شروع بکار کرد

تبریز - با شروع مجدد کار کارخانه چرمسازی‌خسروی‌تبریز دویست، کارگربیکار مشغول‌بکار شدند .

کارخانه خسروی ۱۵ ماه‌قبل بعلت عدم مدیریت صحیح‌تعطیل شد ولی‌ازطرف سازمان‌گسترش صنایع ملی مجددا فعالیت خود را ازسر گرفت .

۷۵ درصد دانشجویان از رشته خود راضی هستند

از: فیروز مجللی

جوانترین دانشجویان در رشته پزشکی ، راه و ساختمان و معماری هستند

● بیش از ۷۵ درصد از پذیرفته‌شدگان مسابقات ورودی‌سال تحصیلی جاری دانشگاه تهران ، دانشجویانی هستند که با انتخابهای اول تا سوم خود موفق شدند . بعبارت دیگر موفقیت داوطلبان با این انتخابها ، نشان دهنده آنست که اکثریت قریب به‌اتفاق‌دانشجویان در رشته‌های مورد نظر خود به تحصیل مشغولند .

● حدود ۵۳٫٤ در صد از پذیرفته‌شدگان دانشگاه تهران دیپلمه تهران هستند .

● برای رشته‌های تعاون ، علوم اداری ، بازرگانی و اقتصاد درمرحله‌اول‌دیپلمه‌ای که بلافاصله بعد از دبیرستان ، آماده قبول این رشته‌ها باشد تربیت نشده است .

● هرم سنی پذیرفته‌شدگان نشان میدهد ، جوان‌ترین جامعه پذیرفته‌شدگان دانشگاه تهران به‌ترتیب در رشته‌های راه و ساختمان ، برق ، پزشکی و معماری موفق گردیدند .

● ۷۱۲ نفر از پذیرفته‌شدگان تهران را دختر و ۱٦۷٤ نفررا پسر تشکیل میدهد .

● محل تولد ۳٦ درصد پذیرفته‌شدگان تهران و ٦٤ درصد سایر شهرستانهااست .

● از ۱۳ هزار و ۳۵۲ داوطلبان تحصیل در رشته پزشکی ۲۰۰ نفر پذیرفته شدند .

دانشگاه ، جوان شده است

● ۷۵ درصد دانشجویان از رشته خود راضی هستند

همزمان با آغاز ثبت‌نام مسابقات ورودی دانشگاه ها و موسسات آموزش عالی کشور فرصت مناسبی است که برای آشنائی داوطلبان تحصیلات عالیه ، گزارش جامع تحقیقی که درباره داوطلبان و پذیرفته دانشگاه تهران توسط دفتر شدگان سال تحصیلی جاری مطالعات برنامه‌های این‌دانشگاه تهیه شده است ، تشریح‌شود این گزارش گویای مطالعات و بررسی های تحلیلی وآماری در زمینه‌ارزیابی مسائل‌مربوط به داوطلبان و پذیرفته‌شدگان مسابقات ورودی این دانشگاه است .

دانشگاه تهران بر اساس این تحقیق جامع‌و جالب‌برنامه ریزی‌های آموزشی‌آینده خود را استوار خواهد ساخت و از این تحقیق در حل مسائل اجتماعی و رفاه دانشجویان از لحاظ تامین خوابگاه و وام و موارد دیگر استفاده میکند.

رشته مورد نظر

این گزارش نشان میدهد که بیش‌از ۷۵درصد ازپذیرفته شدگان در گروه رشته های تحصیلی مورد نظر خود موفق شدند و به‌عبارت‌بهتر ،موفقیت داوطلبان در انتخابها نشان دهنده آنست که اکثر قریب‌به اتفاق دانشجویان در رشته‌های مورد نظر خود به تحصیل مشغولند .

این گزارش‌همچنین حاکی است در سال تحصیلی جاری ۲۹۵نفر (۱۲٫٤در صد)پذیرفته شدگان دانشگاه تهران دانشجویانی هستند که در موسسات آموزش عالی کشور به تحصیل مشغول بودندوبرای باردوم‌درمسابقات‌ورودی‌شرکت کرده و موفق شدند . از میان این عده ۱۱٤ نفر دانشجویان رشته های مختلف دانشگاه تهران بودند که در مسابقات ورودی مجددا شرکت کردندو دردیگر رشته‌های‌این دانشگاه پذیرفته شدند .

اکثر این گروه دانشجویان رشته های ادبیات ، کشاورزی، ریاضی ، فیزیوتراپی ، زیست شناسی ، اقتصاد ، علوم اداری بودند ، که در دانشکده های حقوق ، فنی، پزشکی ،دندان‌پزشکی شرکت کردند و موفق شدند .

محل اخذ دیپلم

از ۱۳۷۵ نفر (٥۳٫٤درصد) پذیرفته‌شدگان محل اخذدیپلم خود را تهران و بقیه به‌ترتیب استانهای اصفهان ، خراسان، مازندران ، آذربایجان شرقی و غربی ، فارس ، گیلان، خوزستان ، کرمان و بقیه استانها و فرمانداریهای کل کشور ذکر کرده‌اند .

گزارش تحقیقی دانشگاه تهران نشان میدهد، نوع‌دیپلم متناسب با رشته های‌تحصیلی دانشگاهی یکی از مهمترین مسائلی است ، که در نحوه انتخابهای داوطلبان و پذیرفته شدگان موثر افتاده است .

بعبارت دیگر دیپلم های طبیعی ، درمرحله اول داوطلب رشته‌های‌پزشکی ،دندانپزشکی دامپزشکی ، کشاورزی ، جنگلداری و زیست شناسی هستند و دیپلمه های ریاضی داوطلب رشته های فنی علوم‌و دیپلمه های ادبی داوطلب‌رشته های حقوق و ادبیات . ولی‌در این‌میان برای رشته‌های تعاون، علوم اداری ، بازرگانی‌واقتصاد در مرحله اول ، دیپلمی ، که بلافاصله بعدازدبیرستان آماده قبول این رشته‌ها باشد ، تربیت نشده است و شاید این امر تغییراتی را در برنامه‌های درسی دبیرستانها برای رشته‌های‌جدیدی که با توجه به نیازهای اقتصادی و اجتماعی در سیستم آموزش عالی ایجاد شده است ، ایجاب نماید . بطور کلی اکثر داوطلبان به رشته پزشکی هجوم می - آورند .

لازم بیادآوری است، که٥٥٫۹ درصد پذیرفته‌شدگان که در سال جاری مشغول تحصیل هستند دیپلمه خردادماه سال ۱۳۵۰ و بقیه دیپلمه‌های سالهای ۱۳٤۳ تا ۱۳٤۹ میباشند .

در صورتی که نتایج مسابقات ورودی سال ٥۰ـ٤۹ حدود ٥۰ درصد پذیرفته‌شدگان دانشگاه تهران ، دیپلمه همانسال بودند و درمسابقات ورودی موفق‌شدند. بطورکلی این امر نشان آن است که هرچه سال اخذ دیپلم به مسابقات ورودی نزدیکتر بود ، تعداد بیشتری دیپلمه همان سال در رشته‌های مورد نظر پذیرفته شدند .

هرم‌سنی

آمار این گزارش نشان میدهد حدود ٦۱٫٤ درصد پذیرفته ـ شدگان دانشگاه تهران متولدین سالهای ۳۱ تا ۳٤ میباشند . بطورکلی هرم سنی‌پذیرفته‌شدگان نشان‌دهنده جوانی آنان اهست . جوان‌ترین جامعه پذیرفته‌شدگان دانشگاه تهران به ترتیب در رشته‌های راه و ساختمان ،برق، پزشکی‌و معماری‌مشغول تحصیلند بمعنی دیگر باید گفت جوانان دانشگاه را جوان کردند .

در مسابقات‌ورودی سال٥۱ـ٥۰ دانشگاهها برای ۱۸٦ رشته تحصیلی آموزش عالی ۷۰٦۸٥ داوطلب با بیش از ٦۸۰ هزار انتخاب شرکت کردند که ۲۰۹ هزار انتخاب برای ۲۹ رشته تحصیلی مربوط به دانشگاه‌تهران است .

درسال تحصیلی جاری‌دانشگاه تهران برای رشته‌های مختلف تحصیلی خود ۲٥۰۰ دانشجو پذیرفته است ، که ٤۷٫۹ درصد از پذیرفته‌شدگان با انتخاب اول، ۱۹٫۱ درصد با انتخاب دوم و ۱۰٫۲ در صد با انتخاب سوم و بقیه با انتخابهای چهارم تا دهم خود پذیرفته شده‌اند .

از ۲۳۸٦ نفر پذیرفته‌شدگان که به‌پرسشنامه‌های‌آماری دانشگاه تهران پاسخ دادند ۷۱۲ نفر (۲۹٫۸ درصد) دختر و ۱٦۷٤ نفر (۷۰٫۲درصد) پسر هستند.

رشته پزشکی

برای این رشته ۱۳ هزار و ۳٥۲ نفر ، با یکی از انتخابهای دهگانه خود ، داوطلب تحصیل بودند ، که از این میان ۲۰۰نفر پذیرفته شدند ، تمامی پذیرفته ـ شدگان با انتخاب اول خود موفق شدند .

بعبارت دیگر اگر ارجحیت انتخاب پذیرفته‌شدگان را نشان تمایل آنان به‌رشته دلخواه‌بدانیم، صددرصد پذیرفته‌شدگان رشته پزشکی ، در رشته مورد نظرخود تحصیل میکنند .

محل تولد ۳٦درصد پذیرفته‌شدگان شهر تهران و ٦٤ درصد متولد سایر شهرستانهای ایران میباشند .

در گزارش تحقیقی دانشگاه تهران ، تمام رشته‌های دانشکده‌های این دانشگاه مورد بررسی و تجزیه و تحلیل قرار گرفته‌است و تعداد پذیرفته‌شدگان ، سابقه تحصیلات دانشگاهی ، محل و سال اخذ دیپلم ، میانگین معدل و توزیع ، ساختمان سنی‌پذیرفته‌ـ شدگان به تفصیل بحث و بررسی گردیده است .

برخلاف گذشته اینک‌تعدادجوانان در دانشگاه تهران بیش‌از میان‌سالان است و چنین چهره‌های جوان را زیاد در دانشگاه می‌بینید .

جایزه برای دانشجو

بنا به گزارش سفارت ایران سهراب بنی‌سلیمان شیبانی بعلت‌فعالیت‌تحصیلی بدریافت جایزه همایونی به مبلغ ۳٥ هزار ریال مفتخر گردیده است .

خباردانشگاههای شهرستان

بررسی علل افسردگی و مسائل روانی دانشجویان

مشهد : دانشگاه مشهد بهیاری شورای تحقیقات خود، علل افسردگی و مسائل روانی دانشجویان رامورد بررسی قرار میدهد . این پژوهش کهبوسیله گروه تحقیق دانشگاه مشهد انجام میشود توسط آقای دکتر محسن موفقی‌استاد دانشکده پزشکی که روانکاو نیز میباشد سرپرستی میشود.

هدف از این بررسی ها ، پژوهش عمقی مسائل روانی و افسردگی دانشجویان و شناخت علل اختلالات روانی‌بویژه مسائل واکنشی این عده میباشد ، نتایج بدست آمده با معیار دانشگاه های مختلف دیگر مورد مقایسه قرار خواهد گرفت.

دانشگاه تبریز برای ۷ دانشکده خود ۱۱۲۲ دانشجو می‌پذیرد

تبریز ـ خبرنگار اطلاعات

دانشگاه تبریز برای سال تحصیلی ٥۱ ـ ٥۲ خود از بین قبولشدگان کنکور سرتاسری ایران ۱۱۲۲ تن‌دانشجوی دختر و پسر خواهد پذیرفت.

دانشگاه تبریز در حال حاضر دارای هفت دانشکده با ۲٥ رشته تحصیلی میباشد که عبارتند از : دانشکده ادبیات وعلوم انسانی که شامل رشته‌های تاریخ ـ جغرافیای‌اقتصادی وانسانی ـ جرافیای طبیعی ـ روانشناسی ـ زبان وادبیات انگلیسی ـ زبان و ادبیات فارسی ـ زبان و ادبیات‌فرانسه‌ـ علوم اجتماعی و فلسفه .

برگزیدگان کنکور سرتاسری متولدین ۱۳۲٦ بیعبدمی‌ـ باشند که اگر کارمند دولت باشند باید استعفا نمایند .

خواسته های دانشجویان تکنولوژی رشت

رشت : عده‌ای از دانشجویان انستیتو تکنولوژی رشت ضمن مراجعه به اداره سرپرستی نمایندگان اطلاعات‌درگیلان اظهار داشتند :

«کلاس انستیتو اغلب بعداز ظهر ها تشکیل میشودلذا ماصبح ها بیکاریم ولی بهر موسسه واداره‌ای که مراجعه‌می‌ـ کنیم کاری بما ارجاع نمیشود . ، بدین وسیله اوقات فراغت مابیهوده تلف میشود واز داشتن یک منبع درامد محروم هستیم» :

دانشجویان افزودند : «مشکل دیگر ما اینست کهمسیر شهر تا انستیتو وضع اسفناکی دارد و اتوبوس های شرکت واحد دراین جاده رفتو آمد نمی‌کنند وما مجبوریم ساعتها این مسافت را پیاده طی‌نمائیم».

برای دانشجویان خارجی

درس جای همه چیز را می گیرد

مسئله دانشجویان در سطح جهانی از نظر خواست های آنها و تظاهراتی که براه میاندازند و ارتباط این تظاهرات بایکدیگر درکشور های مختلف و سرانجام تغییرات و تحولاتی که از سال ۱۹۷۱ به بعد در طرز فکر و بالمال درخواست های دانشجویان‌ایجاد شده است موضوعی است که از زاویه های گوناگون باید مورد توجه قرارگیرد. تا قبل‌از سال ۱۹۷۱تظاهرات‌دانشجویان در کشور های مختلف بطرزی شگرفبا یکدیگر ارتباط داشت ولیکن این‌موضوع که دانشجویان کدام یک از دانشگاههای جهان گام اول را در این زمینه‌برمیدارند بسیار جالب و شایان توجه است .

پیشگامان تظاهرات

دانشگاه کالیفرنیا در برکلی با ۲۸٫۰۰۰ دانشجو این رسالت راانجام میداد زیرا از دیرزمانی دانشگاه‌کالیفرنیا کعبه و سرچشمه‌وسرمنشاء افکارجوانان بشمار میرفت و در حال حاضر نیز چنین است بطوری که آنچه دردانشگاه کالیفرنیا روی میدهد مانند موجی پس‌از دوسه ماه در سایر دانشگاههای‌آمریکا وپس از شش ماه در دانشگاههای اروپا وحدود یکسال و نیم بعد در دانشگاههای سایر کشور های جهان تکرار میشود ، البته ناگفته نماند که کشور آمریکا اینگونه سرو صداهای دانشجوئی را با تمام نتایج حاصل از آن میتواند هضم کند زیرا آنکشور دارای ستون فقرات از نظر اجتماعی‌واقتصادی است‌ولی‌اثرات این تظاهرات در محیط های‌دانشجوئی در کشور های دیگر بدون تردیدبسیار وسیع تر و عمیق‌تر است .

دانشجویان و شکست دوگل

برای نمونه تظاهرات و سروصداهائی که دانشجویان دانشگاه سوربن پاریس در سال ۱۹٦۸ براه‌انداختند از افکار پروفسور مارکوزه استاد دانشگاه‌کالیفرنیا سرچشمه میگرفت و به سراسر فرانسه گسترش یافت و مآلا منجر به شکست ژنرال دوگل رئیس جمهوری وقت‌فرانسه در رفراندوم وبرکناری وی گردید . از سال ۱۹۷۱ ببعد براساس شواهد و دلایل موجود واظهارات‌استادان‌دانشگاه کالیفرنیا وضع این دانشگاه رو به‌آرامی گذاشت در حالیکه در سال قبل از آن یعنی سال ۱۹۷۰ روزی نبود که در خیابانها بین گروههای‌مختلف دانشجوئی زدوخورد هائی روی ندهد تاجائیکه دانشجویان کتابخانه دانشگاه را آتش زدند واغلب شیشه‌های خانه‌هاراشکستند

تغییر جهت

اکنون که بیش از چندماه ازسال۱۹۷۲ نمیگذرد چهره دانشگاه کالیفرنیا بکلی عوض شده و اینطور پیداست که دانشجویان از حرکات و افکار انقلابی روی گردانیده و بکلاس برای‌فراگیری علم و هنر علاقمند شده‌اند در این‌مورد استادان دانشگاه میگویند که یکدوران جدیت و علاقمندی به درس جای دوران انقلاب وهرج و مرج را گرفته، کتابخانه های برکلی مملو از دانشجویان است واینها همان کسانی هستند که سال گذشته وقت خود را صرف تظاهر و حرکات انقلابی مینمودند بقراری که گفته میشود علت بازگشت دانشجویان وانصراف آنها این است که‌معتقدشده‌اند محیط را نمیتوان با خشونت عوض‌کرد بهرجهت درحال حاضر دیگر اجتماعات بزرگ برای گوش‌دادن به سخنرانیهای انقلابی تشکیل نمیگردد واجتماعات دانشجوئی را فقط میتوان در سالن‌های کتابخانه مشاهده کرد که دانشجویان مشغول‌مطالعه هستند در واقع این‌موج جدید در این دانشگاه ناشی از عبرت آموزی ودرونگری وحتی تمایلات مذهبی آنهاست که جانشین دوره دمونستراسیونهای بزرگ که در این دانشگاه پایه گذاری میشد گردیده‌است، استادان دانشگاه در این موردبخصوص با تعجب گزارش میدهند که هرگز مشاهده نکرده بودند که دانشجویانشان با این ذوق و علاقه درس بخوانند و جلوی میزهائی که دانشجویان از آنجا کتاب قرض میگیرند کاملا پرباشد و خلاصه اینکه دانشجویان بحدی‌تغییر روش داده‌اند که اینک درسر کلاس درس به استادان خود میگویند که تدریس کن ما نمیخواهیم جوابگوئی کنیم مامایلیم که گوش فرادادیم .

اینک باید باتوجه باین تغییرات گفت حدود یک تا دوسال طول میکشد تا تحولات حاصله دربرکلی در کشور های دیگراثر کند .

ایران طیور
سازنده‌ماشین‌های‌جوجه‌کشی‌و لوازم مرغداری
تولیدکننده تخم‌مرغ جوجه‌کشی و جوجه‌نژادتخمی
مرکزفروش- تهران خیابان آیزنهاور - خیابان‌خوش شمالی تلفن ۹۷۴۳۸۹
نمایندگی - شاهرضا جنب میدان‌فردوسی تلفن: ۸۳٤٦۰۹ تلگرافی «کاط»

برنامه قویترین گروه سینمائی پایتخت

ازامشب | ازامشب

ادئون‌سال ، پاسیفیک ، ایران ، سایانا ، تیسفون ، مهتاب ، کریستال ، مراد ، مولن‌روژ ، موناکو ، پرسپولیس ، داریوش ، کارون ، مونت کارلو ، دریا و آستارا «تجریش»

همزمان باتهران در شهرستانهای‌قم (سینما دروازه طلائی) * قزوین (سینما آریا)

سرمقاله

بیماران سرگردان

درآنسوی مرزها

سازمان پزشکی درباره نابسامانی‌وضع بیمارانی که برای‌معالجه به خارج میروند اطلاعیه‌یی انتشار داده و این موضوع را درخور مطالعه و بررسی اعلام کرده است .

فکری پیش آمده بود که نظام پزشکی سازمانی برای راهنمایی بیمارانی که برای معالجه به خارج سفر میکنند تشکیل بدهد . ازطرف انظام‌پزشکی‌مطالعه دراین‌امور به‌کمیته‌یی ارجاع شده بود و ازقرار معلوم ، کمیته مذکور تشکیل چنین سازمانی را به مصلحت جامعه پزشکی ایران تشخیص نداده و با آن مخالفت کرده است .

شاید تشکیل یک چنین سازمانی از طرف نظام پزشکی که در حقیقت نوعی تشکیلات صنفی است واقعا کار صحیحی نباشد اما نظریه نظام پزشکی ، ضرورت همچو اقدامی را نفی نمیکند و این‌کار را ممکن است وزارت بهداری یا دستگاههای دیگر دولتی تقبل و تکفل کنند. چون درین موضوع بحثی نیست که بسیاری از بیماران ایرانی در خارج با مشکلات و ناراحتی‌های مختلف روبرو میشوند و به دردسر می‌افتند .

بطور کلی، ایرانیانی که برای معالجه به خارج میروند دو دسته‌اند . یکدسته کسانی که کشورهای خارجه را میشناسند واغلب حتی نزد طبیب یا بیمارستانی که بدان مراجعه می‌کنند پرونده‌پزشکی دارند . این طبقه کمتر ممکن است دچار مشکل‌و ناراحتی وسرگردانی شوند. اما دسته دوم عبارتند از بیمارانی که اضطرارا برای معالجه راهی کشورهای دیگر میشوند و اکثرا نه دنیای آنطرف مرز را می‌شناسند ، نه زبان خارجی می‌دانند ، نه کس و کاری در خارجه دارند . این قبیل بیماران در حالیکه با زحمت و مرارت هزینه‌سفری گردمی‌آورند راه کشورهای خارجه را دربیش میگیرند و ناگهان خودرا در دنیای دیگری می‌یابند ، میان مردمی که نه زبان آنها را می‌فهمند . نه آداب و رسوم و قوانین و مقررات آنها را می‌دانند . نه جایی را بلدند . نه راهنمایی دارند و چه بسا درین سرگردانی، رندی هم بعنوان راهنما و بلد سرراهشان قرار گرفته بیش از آنکه نفسی تازه کنند و عرقشان خشک شود جیبشانرا خالی کند و بچاک بزند .

تازه ازین مشکلات که بگذریم، نفس پیداکردن طبیب یابیمارستان و اقدام به معاینه و معالجه برای خودش دردسرهای علیحده دارد. بسیاری از بیماران بخارج میروند بدون آنکه طبیب یا بیمارستان‌معینی را در نظر داشته یا قبلا تماس گرفته و قراروماداری گذاشته باشند.

اتفاق افتاده که بیمار به عزم ملاقات فلان طبیب بکوب بکوب از ایران راه افتاده و به آنسر دنیا رفته ولی وقتی زنگ منزل طبیب را فشرده به او گفته‌اند «پروفسور به سفر رفته و سه ماه دیگر برمیگردد!» آن یکی کوبیده و رفته است به بیمارستان ، در آنجا گفته‌اند «چند ماه دیگر میتوانیم ترا بپذیریم » یا اینکه دارویی برایش تجویز کرده و مقرر داشته‌اند تا مدتی از آن دارو استفاده کند و تحت رژیم باشد تا در فلان تاریخ او را بستری کنند !

برای بیماری که مقدورات مالی و اجازه‌نمیدهد بیش از مدت محدودی در خارج اقامت کند یا به وطن برگردد و بعد از چندی دوباره روانه خارج‌شود هرکدام ازین مشکلات قوزی‌است بالای‌قوز و دردی است روی درد و بدبختی او .

چه بسا بیمارانی که از ایران به فرنگ رفته‌اند و خیال میکرده‌اند وسیله معالجه و درمانشان فقط در خارج فراهم است ، در حالیکه پزشک برجسته خارجی بعد از معاینه آنها یادداشتی بدستشان داده و توصیه کرده است برگردند به ایران و به فلان‌طبیب متخصص ایرانی مراجعه کنند !

آدم سالم وقتی دریک کشور خارجی وارد میشودوزبان نمیداند، راه‌وچاه را نمیشناسد ، غذای خارجی از گلویش پائین نمیرود ، درد غربت گلویش را فشار میدهد از شدت فشار و ناراحتی حالت خفقان پیدا میکند تا چه رسد به اینکه چنین مشکلات گریبانگیر آدم بیمار و علیل بشود .

اینست که نابسامانی‌های وضع بیماران ایرانی در خارج، واقعا موضوعی شایان توجه و بررسی است همچنانکه اطلاعیه نظام پزشکی نیز این نکته را تائید و تاکید کرده است . حال اگر تشکیل سازمانی بمنظور راهنمایی بیماران توسط وزارت بهداری یا سازمانهای‌دیگر نیز مقدور نباشد بهر تقدیر باید راه حلی برای این مشکل درنظر گرفت .

تفسیر سیاسی

نیکسون مصمم است

بمباران هانوی ادامه دارد .

هاینونگ هم در هم کوبیده می شود .

ولی آن هیجانی که در واشنگتن و لندن و پاریس وسایر پایتخت های کشور های آزاد جهان در مردم آزاده و طرفدار صلح و آزادی و استقلال تمام ملل دیده می شود ، در پایتخت کشور های کمونیست دیده نمی شود حتی رادیو ها و دستگاه های تبلیغاتی چین با آن حرارت و خشونت سابق علیه سران آمریکا شعار نمی دهند و مسکو در عین حال که بر مقدار وتعداد سلاحهای نوع جدید خود به آزمایشگاه جنگی و آدم کشی ویتنام می افزاید با حرارت و دقت مشغول تنظیم برنامه مسافرت رئیس جمهور آمریکا است !؟

آنچه تاکنون از روی جنگ ها و حملات اخیر ویتنام می توان استنباط کرد اینست که :

۱ـ در پکن هم توافق سری برای ویتنامی کردن جنگ های ویتنام شده است .

۲ـ پکن از سر سختی هانوی و تمایل بیشتر آن بمسکو و نفوذ ورسوخ بیشتر مسکو در مرز های جنوبی چین بسختی نگران بوده و هست .

۳ـ واشنگتن از فساد سایگون و پرمدعائی ژنرال های چند ستاره و تفرقه و نفاق که در آن سرزمین وجود دارد نگران‌است وچون نمیخواهدیا نمیتواند حیثیت‌و پرستیژچندین‌ساله راکه‌درراه حمایت سران ویتنام جنوبی بمصرف رسانیده یکباره از بین ببرد با ویتنامی شدن جنگ (بدلخواه پکن) بطور کامل موافقت نموده است .

٤ـ براثر این توافق یعنی در همان روز هائی که سازمان های اطلاعاتی آمریکا قطعا اخبار مربوط به آمادگی حمله به جنوب‌را بدست آورده باشتاب بیشتر نیرو های زمینی خود را از ویتنام خارج کرده است و حتی در روز های حمله شدید نیرو های زمینی امریکا باخونسردی خاك‌ویتنام را ترك می گفتند .

۵ـ مسکو که از این توافق اطلاع داشته یا پیدا کرده است برای استقرار و توسعه نفوذ نظامی ، سیاسی و اقتصادی خود و دادن درسی به هر دو قدرت جهانی برمقدار سلاحهای خود افزوده است .

٦ـ دستگاه های‌تبلیغاتی عظیم مسکو در کشور های باختری که همیشه از برنده ترین سلاحها محسوب شده است در همین موقع بیك هجوم بزرگ زده و بطور غیر مستقیم و نامرئی و گاهی از زبان مخالفان کمونیزم (چنانکه روش همیشگی دستگاه های تبلیغاتی مسکو است) هیجانی شدید علیه حملات هوائی آمریکا در میان آزادگان کشور های آزاد جهان بوجود آورند.

۷ ـ افکار عمومی آمریکا طبعا تحت تاثیر این تبلیغات و خستگی و فرسودگی از این جنگ فرساینده و بی فایده کاخ‌سفید را سر دوراهی خطرناك قرار داد .

۸ـ ولی نیکسون که گویا مصمم است تا قبل از رسیدن به مسکو کار را یکسره نماید و حداقل موضوع ویتنام مسئله‌غامضی نباشد که وقت سران شوروی و آمریکا را زیاد بگیرد تصمیم به بزرگترین ریسك در تاریخ زندگی سیاسی خود گرفته است . بنظر میرسد این ریسك در ردیف همان تصمیمی است که‌پرزیدنت روزولت برای همکاری با چرچیل در جنگ دوم و پرزیدنت‌کندی در مورد کوبا گرفته‌اند .

۹ـ از اخبار واصله چنین استنباط می شود که نیکسون روی یك نقشه حساب شده دست بچنین ریسکی زده است والا در چنین موقع حساس یعنی چند ماه به آغاز انتخابات ریاست جمهوری مانده هیچگاه چنین خطری را استقبال نمی کرد.

باتوجه به نکات بالا و مذاکرات سری که بین هانوی و واشنگتن آغاز شده می توان حدس زد که در ظرف چند هفته آینده کنفرانس صلح پاریس دو باره کار خود را آغاز نماید.

منتها این بار ، ضربات شدید هواپیما های بمب افکن بر هانوی و هایفونگ یعنی دوشاهرگ ویتنام شمالی وخطر سقوط سایگون بدست سربازان ویتنام شمالی و ویت‌کنگ ها دیگرفرصتی برای وقت گذرانی و سخنرانی های طولانی و سخت‌گیری از دو طرف باقی نمی گذارد و هر دو طرف ناچار خواهند شد تصمیم قاطعی بگیرند .

از سکوت مرموز کاخ سفید و عدم توجه به تبلیغات شدید علیه امریکا میتوان استنباط کرد که چه برد و چه باخت‌امریکا مصمم است به کار ویتنام پایان دهد .

حسین رامتین

جبهه غرب بجای جبهه شرق
تحول عظیم در دنیای عرب

علی‌اکبر کسمائی نویسنده اطلاعات ازقاهره گزارش میدهد

آیا جهان عرب در آستانه تحولات بسیار عمیقی قرار گرفته است؟ آیا طرح ملك‌حسین و کوشش برای‌حل قضیه فلسطین و تشکیل «مملکت متحدعرب» مقدمه رویداد های مهم دیگری در خاورمیانه عربی است ؟

در قاهره که کانون حرکت امواج متلاطم سیاست جهان غرب است نغمه های نوینی شنیده‌میشود: نغمه هائی که در آواز یکنواخت و ملال‌انگیز ماههای‌اخیر اعراب‌تازگی خاصی دارد و تعبیرهای مکرر گذشته از قبیل پایان آتش‌بس ، جبهه‌داخلی، اعتصاب دانشجویان ، توطئه مخالفان سادات ، شایعه اختلاف مصر و شوروی و لیبی‌و شوروی و حتی‌جنگ اعصاب را هم که درباره ضعف‌اعراب و اختلاف داخلی آنها دستگاه های تبلیغاتی غرب در کشور های عربی دامن میزنند ، تحت‌الشعاع قرارداده چشم و گوش رامتوجه افقهای پورتر و آهنگهای تازه‌تری میسازد :

« حسنین هیکل سردبیر الاهرام» که در مقاله های اساسی روز های جمعه روزنامه خود ، گاهی همچون مرغ‌طوفان ، از انقلابهائی که‌درپیش است‌خبرمی‌آورد، درآخرین‌مقاله‌اش پرده‌از رازی‌برداشته که ممکن‌است‌در آینده نزدیك در دنیای عرب طوفان تازه‌ای برانگیزد . او مینویسد «در جلسه اخیر شوروی ریاست اتحاد جمهوریهای عرب ، گزارشی در برابر سران اتحاد سه‌گانه (مصرو سوریه و لیبی) قرار داشت که از کمك های‌نظامی‌امریکا به‌ملك‌حسین حکایت میکرد .(این کمك‌ها به۱۱۰ تا ۱۱۵ میلیون دلار بالغ می‌شود) انورالسادات گفت :

مسلما این سلاح ها برای‌آزاد ساختن بیت‌المقدس نیست ، من احساس می‌کنم که این اسلحه برای کوبیدن دمشق است «هیکل می‌افزاید : در این باره میان سران سه گانه اختلافی نبود .»

«هیکل» نتیجه میگیرد : آیا دمشق آرزوی دیرینه خاندان‌هاشمی نبوده است ؟ آیا این پاداش دل ـ انگیزی به ملك‌حسین نیست؟ بیت‌المقدس را بدهدودمشق را بگیرد..»

آیا ملك‌حسین پس‌از فراغت از تشکیل «مملکت متحد عرب »ـ اگر اعراب سوسیالیست بگذارند و یا حتی پیش‌از فراغت از تحقق این طرح ، و یا برای عملی ساختن آن، قصد حمله به دمشق را دارد؟ و از این‌قرار و یا حتی‌اگر چنین برخورد نامنتظر ولی محتمل هم روی ندهد، با روش مشکوك حزب حاکم «بعث» در عراق و برخورد های اصولی آن با حزب بعث سوریه و بازگشت‌ناپذیر های عراقی از مرز های اردن ، آیا از «جبهه‌شرقی»اعراب‌جز نامی‌ضعیف چیز دیگری باقی مانده است ؟

در این میانست که ناگهان به جای«جبهه‌شرقی» بحث‌از«جبهه‌غربی» به میان می‌آید و طرح نوین «مغرب کبیر» مطرح می‌شود ، جبهه غربی کجاست و طرح مغرب‌کبیر چیست؟

بومدین از ناصر چه خواسته بود ؟

اگر تحرکهای سیاسی هفته های اخیر جمهوری مصر را دنبال کرده باشیم، مسافرت‌های پیاپی‌دکتر مراد غالب وزیرخارجه مصر به‌کشور های الجزایر و تونس و سفر آینده سادات و قذافی به این دو کشور که قرار است حوالی اواخر آوریل و اوایل‌ماه‌به‌صورت‌گیرد توجه‌ناگهانی مصر را بسوی مرزهای‌غربی اتحاد جمهوریهای‌عرب یعنی‌کشورهائیکه‌در پشت‌سر لیبی قراردارندبخوبی نشان میدهد .

فراموش نباید کرد که طرح «مغرب‌عربی» یا جبهه غربی اعراب طرحی است که «بومدین» پس از شکست اعراب در ژوئن ۱۹۶۷ پیشنهاد کرد . نظرش این بود که مصر نمی‌بایست پس‌از شکست زیر بار آتش‌بس میرفت بلکه به قیمت سقوط دمشق و قاهره و عمان نیز می‌بایست به پیکار مسلح خود با دشمن ادامه میداد .

البته «بومدین» در آنموقع‌سخنی از «جبهه‌غربی» به‌میان‌نیاورده بلکه : گفته بود که قاهره با پنج میلیون نفر جمعیتش تمام نیروی اسرائیل را در خود مستهلك خواهد ساخت و همگی سربازان اسرائیلی در کوچه پس‌کوچه ها و خانه‌های جدیدوقدیم مصر «گم‌وگور» خواهند شد زیرا تامین تنها قاهره نیازمند پنجاه‌هزار نفر سرباز است . آنروزعبدالناصر در پاسخ بومدین گفته بود : برای من در فاصله محدود سوئز تاقاهره حتی یك سرباز هم باقی نمانده‌است.

اختلاف مصر و الجزایر از همان ایام آغاز گشت . ناصر و بعداز او سادات سرگرم «جبهه‌شرقی» و گرفتاریهای آن شدند ولی بومدین اندیشه «جبهه‌غربی» یا غرب‌عربی و یا «مغرب‌کبیر» را از کف ننهاد تا اینکه سیرحوادث‌اهمیت آنرارفته‌رفته آشکار ساخت و همین روز هاست که سادات و قذافی ، خسته از جبهه شرقی بدیدار قهرمان «جبهه‌غربی» میروند تا با او در این باره پس‌از چند سال دوری و تردید ، به‌بحث و گفتگو بنشینند .

عنصری در شمال آفریقا

طرح « مغرب عربی»که در الجزایر با شور و شیدائی تمام از آن یاد می‌کنند ، بطور دقیق‌چیست ؟ آیا محور جدیدی است که برای مقابله وموازنه با کوشش هائی‌که جهت وحدت‌اعراب در مشرق بکار رفته ، بوجود می آید؟ یا اینکه به مثابه در پشت سر برای عقب نشینی از برابر مشکلات جبهه شرقی است که مبارزه قوم عرب در پیکار سرنوشت با دشمن مشترک در آنجا بادشواریها و گرفتاریهای ناامید کننده‌ای روبرو گشته است ؟

برای آنکه‌بدانیم طرح« مغرب‌بزرگ» واندیشه وحدت آن در نخستین سال های مبارزه الجزایر و تونس ومراکش برای استقلال ، در قاهره در دو دفتر کوچک که در خیابان «عبدالخالق‌پروت پاشا» برای نمایندگی مبارزه‌با استعمار شمال آفریقا تاسیس گشت ، پدیدآمد. این دفتر ها دیری نپائید ولی مقدربود که اندیشه « مغرب کبیر»پس از سالها با همسایگی در سالهای اخیر به عمل آورد ، از میان برده است. با تونس پیمان دوستی بیست ساله بست و با مراکش در سال ۱۹۷۰ اختلاف های دیرینه مرزی را پایان داد. در الجزایر نیروی انسانی و اقتصادی وپشتوانه تاریخی و «دینامیسم» سیاسی ویژه‌ای وجود دارد که ممکنست از مجموع این عوامل عنصر قوی و تعیین کننده هائی‌در میان کشور های شمال غربی آفریقا پدید آید گروهی معتقدند که‌این عنصر در کار ساختن « مغرب بزرگ» است . یکی از روزنامه‌نگاران مصری که با وزیر خارجه مصر در دیداراخیر از الجزایر همراه‌بوده است،متن‌سخنان «بومدین» را در این بار چنین نقل میکند :

ـ هدفهای ما از « مغرب‌بزرگ» اینست که به شیوه‌ای از همزیستی برسیم که منطقه را از جنگ سرد در امان دارد . ما که با همه کشور های جهان همکاریهائی داریم ، چه عاملی مانع است که‌این همکاری را درمغرب پدید آوریم ؟ اشتباه است اگر برای این کوشش تفسیر دیگری قائل شویم‌و تصور کنیم که این اندیشه‌برای رقابت با اندیشه وحدت در شرق پدید آمده است . شایداین‌طرز تفکر برای زمانی درست بود که مشرق‌عربی را انگلیسی ها و مغرب آنرا فرانسویها در چنگ داشتند و درمصلحت‌طرفین بود که از هرگونه فرصتی برای دور ساختن دو جناح عربی استفاده کنند . ما امروز باید ازوحدت اعراب استقبال کنیم:چه در شرق و چه در غرب.

«هلال خصیب» یا «مغرب کبیر» ؟

جالب است که تعبیر« مغرب عربی» واندیشه وحدت آن در نخستین سال های مبارزه الجزایر و تونس ومراکش برای استقلال ، در قاهره در دو دفتر کوچک که در خیابان «عبدالخالق‌پروت پاشا» برای نمایندگی مبارزه‌با استعمار شمال آفریقا تاسیس گشت ، پدیدآمد. این دفتر ها دیری نپائید ولی مقدربود که اندیشه « مغرب کبیر»پس از سالها مبارزه اعراب از نو جان بگیرد و باز هم توسط مصر پشتیبانی شود : مراد غالب وزیر خارجه‌مصردر سرمیزشامی که دولت الجزایر به افتخار او داد چنین گفت :

ـکوششهائی که برای بنای‌مغرب عربی بکار میرود،بنظرما نیروی‌تازه‌ای است که در جنبش کلی قوم عرب‌برای ایجاد جامعه جدید پدید آمده است. ما در شرق عربی اتحاد جمهوری‌های عرب را برای‌مبارزه با اسرائیل‌تاسیس کردیم و بدیهی است که اگر قطبهای دیگری باشند که کوشش برای وحدت اعراب در پیرامون‌آنها دور بزند،کمک موثری به مساعی کلی اعراب خواهد بود . آنچه ما در مورد آن بخصوص وسواس داریم اینست که این قطب و نیروی موثر در کوششهای عربی برای وحدت ، یکی از نیروهای پیشتاز و مترقی باشد . این نکته است که در نهایت امر ، تفاوت روش قاهره را در برابر « هلال خصیب» (طرح دیرینه‌ای که برای وحدت مشرق‌عربی از طرف انگلیسی ها پیشنهاد شد) و «مغرب کبیر» که انقلاب الجزایری پیشنهاد میکند ، بوجود می آورد .

توطئه‌ای برای‌تجزیه اعراب ؟

اندیشه « مغرب عربی»یا طرح«غرب بزرگ» که اساسا از فکر اتحاد لیبی‌و الجزایر و تونس و مراکش سرچشمه میگیرد و جبهه غربی اعراب در برابر جبهه شرقی آنهاست که از بقیه‌کشور های عرب منجمله‌مصر تشکیل میشود، مبارزه اعراب در جهان عرب دارد که‌می گویند این توطئه‌ای برای‌تجزیه اعراب و دوپاره کردن وطن عربی‌به دو بخش مجزای شرق وغرب و همچنین‌گسستن مصر از دنیای عرب است . مخالفان این طرح نسبت به آن تا درجه‌ای بدبین هستند که میگویند اندیشه‌مغرب غربی و طرح غرب بزرگ با هدفهای اسرائیل سازگاری دارد و تنها راه‌دور ساختن مصر از جهان عرب‌است .

یکی از استدلال های این گروه‌آن است که « غرب عربی» بخلاف مشرق عربی» چندان از خصوصیات قوم‌عرب و حتی دیانت اسلامی برخوردارنیست در آن سرزمین قوم بربر زیست می‌کنند و فرهنگ فرانسوی که یکصد و سی‌سال در آنجا حکومت داشته است در میان روشنفکران آنها بیشتر از فرهنگ اسلامی نفوذ دارد و بهمین دلیل یکی از پیچیده‌ترین گرفتاریهای دولت الجزایر ، مسئله « تعریب»یعنی عربی کردن کشور است : کشوری که مردم آن بطورکلی به فرانسویان‌بیشتر شباهت دارند تا به اعراب ..

بهرحال مصر اکنون روی به مغرب عربی دارد و سادات بزودی بابومدین ملاقات خواهد کرد تا درباره مواجهه با دشمن مشترک و جبهه غربی باهم به گفتگو بنشینند آیا بومدین امروز هم همان حرفی را که پنج سال پیش در بامداد شکست‌ژوئن۱۹۶۷ به‌عبدالناصر زد تکرار خواهد کرد؟ با این تفاوت که آنروز « جبهه غربی»وجود نداشت ولی امروز در این جبهه که الجزایر پرچمدار آنست لیبی هم با همه‌کروفر هایش‌صف آرائی میکند !

ترکیه: نظامیان قدرت را بدست میگیرند

«سیراکوتپاوالك» وزیر خارجه یوگسلاوی که برای انجام مذاکرات مهمی‌وارد قاهره‌شده است‌باانورسادات رئیس‌جمهوری مصر ملاقات و مذاکره کرد . در عکس انورالسادات و وزیر خارجه یوگسلاوی در ملاقات خود دیده میشوند . عکس رادیوئی اطلاعات

از : گاردین — ترجمه : پرویز پرتو

با کناره گیری نیهات‌اریم بار دیگر دموکراسی در ترکیه با خطر بزرگی روبرو شده است .

«اریم» که براثر فشار فرماندهان نظامی برای انجام اصلاحات اقتصادی و اجتماعی بجای دمیرل اداره امور کشور را بعهده گرفت براثر نامساعد بودن اوضاع و بویژه مخالفت احزاب‌سیاسی‌نتوانست برنامه های‌اصلاحی خود را بموقع اجرا درآورد و ناچار استعفای خود را به پرزیدنت جودت سونای تسلیم کرد و باین ترتیب زمینه را برای روی کار آمدن نظامیان در ترکیه هموار کرد درست است که بلافاصله پس از استعفای کابینه غیر نظامی اریم فرماندهان نظامی اعلام داشتند که درسیاست مداخله نخواهند کرد ولی ناظران سیاسی عقیده دارند که نظامیان صلاح در آن دیده‌اند برای آخرین باربه سیاستمداران ترکیه مهلت دهند تا باوضاع آشفته کشور پایان داده و اصلاحاتی را که مورد نظر آنها است‌به مرحله اجرا درآورند . اما حقیقت این است که دولت غیر نظامی آینده نیز نخواهد توانست گرهی از مشکلات کنونی را بگشایدزیرا دلیلی‌دردست نیست که‌نمایندگان پارلمانی چهار حزب سیاسی آنچه را که از نخست‌وزیر مستعفی دریغ داشتند به نخست وزیر جدید ارزانی‌دارند. یا بعبارت دیگر به رئیس دولت اجازه دهند که باصدور فرامین و تصویب نامه ها بدون دخالت پارلمان بخواسته های نظامیان جامه عمل بپوشاند .

نظامیان از دولت نیهات‌اریم که اساس برنامه کابینه خود را روی اصلاحات اقتصادی و اجتماعی‌قرار داده بود پشتیبانی میکردند ولی حوادثی که پس‌از روی کار آمدن او بویژه در ماههای اخیر در ترکیه روی‌داد دولت را از انجام وظائف اصلی بازداشت و بی شك نخست‌وزیر بدون داشتن اختیارات تام نمی توانست گام موثری در این راه بجلو بگذارد . اما حقیقت این است که از سیزده ماه قبل نظامیان عملا اداره امور کشور را بعهده گرفته و بابرقراری مقررات حکومت نظامی‌به اوضاع نظارت میکنند .

روز ۱۲ مارس ۱۹۷۱ بود که نظامیان جدا از جودت سونای درخواست کردند تا هر چه زودتر به شورش دانشجویان در کشور پایان داده شود و اصلاحاتی که در قانون اساسی ۱۹۶۱ پیش‌بینی شده است‌بمرحله اجرا درآید .

از حوادثی که از یکماه قبل در این کشور روی میداد پیدا بود که ترکیه بار دیگر در آستانه بحران سیاسی تازه‌ای قرار گرفته است .

در ماه مارس گذشته پنجاه و هفت نفر از افسران ترکیه به اتهام کمك به چریکهای شهری از ارتش اخراج شدند . پس از آن فعالیت های گروههای دست چپی بیش از پیش گسترش یافت و نظامیان در آستانه سفر جودت سونای بایالات متحده نسبت به جریان اوضاع در کشور برئیس جمهوری و نخست‌وزیر اخطار کردند و بدنبال آن شورای امنیت ملی که ازفرماندهان نظامی نیرو های زمینی ، هوائی و دریائی تشکیل میشود روز های ۲۵ و ۲۷ مارس بریاست جودت سونای‌تشکیل جلسه داد .

ربوده شدن سه کارشناس انگلیسی‌وکانادائی و کشته‌شدن آنها بدست چریکهای دست چپی افراطی آتش خشم وغضب نظامیان را برافروخت .

پرزیدنت جودت سونای ضمن یادداشتی که برای رهبران احزاب سیاسی فرستاد درخواست کرد که برای مدت محدودی به رئیس دولت اجازه دهند با صدور تصویب‌نامه و فرمان برکشور حکومت کند . زیرا تنها باین وسیله بود که نیهات اریم میتوانست بطور جدی جلوفعالیت های خرابکارانه هرج و مرج‌طلبان ودسته های افراطی دست چپی را گرفته و زمینه را برای انجام اصلاحات اجتماعی و اقتصادی فراهم کند .

التیماتوم

رهبران چهار حزب سیاسی‌پس از مدتها بحث و مشاوره سرانجام پیشنهاد رئیس جمهوری را که تقریبا جنبه«اولتیماتوم» داشت رد کردند «ونیهات‌اریم »جز آنکه استعفای خود را ازریاست دولت اعلام کند کار دیگری نمی توانست انجام‌دهد.

مسئله‌ای که درجریان این بحران بیشتر جلب توجه میکرد روش حزب جمهوریخواه خلق ورهبرآن « عصمت‌اینونو» همکار نزدیك « کمال‌اتاتورك » بود .

حزب « عصمت‌اینونو» برای نجات جان سه تن از تروریستها که ازطرف‌دادگاه نظامی محکوم باعدام شده بودند تلاش فوق‌العاده‌ای بعمل آورد و سرانجام دادگاه ویژه رسیدگی به مسائل قانون اساسی ، قانون مربوط باعدام این‌سه‌نفررا لغو کرد وباین ترتیب باید مسئله باردیگر درجلسه علنی مجلس ملی مطرح شود . درعین حال‌حزب‌جمهوریخواه‌پیشنهادی‌درباره لغو مجازات اعدام به پارلمان تسلیم کرده و رهبران ان در هرفرصتی روش نظامیان را بباد انتقاد می گیرند .

سفر رسمی پادگورنی صدرهیئت رئیسه شورای عالی شوروی به آنکارا اعلام استعفای اریم را یکهفته بتعویق انداخت . نظامیان‌که‌خودوسائل‌روی کار آمدن او را فراهم کرده بودند معتقدند که دولت اریم در انجام اصلاحات موردنظر آنها با شکست روبرو شده است . با اینحال فرماندهان‌ارشد ارتش ترکیه که وارث کمال اتاتورك می‌باشند بروح دموکراسی دلبستگی و علاقه کامل دارند ولی اکنون دیگر کاسه صبر سرهنگ‌ها وسروان‌ها که زیر فرماندهی آنها خدمت میکنند لبریز شده و عقیده دارند که‌غیرنظامیان توانائی برقراری نظم و آرامش را در کشوردارند .در این شرایط است که میتوان قت با استعفای اریم‌زمینه برای روی کار آمدن نظامیان فراهم شده است .

از مطبوعات فرانسه

محاکمه اسرای امریکائی

بمباران ویتنام شمالی توسط هواپیما های بمب‌افکن،ب ۵۲ آمریکائی از طرف هانوی و متفقین آن بدون جواب و عکس‌العمل باقی نمی‌ماند و ویتنام شمالی‌ومتفقین‌آن بدون تردید عکس‌العمل های‌شدیدی در این مورد نشان‌خواهند داد، ممکن است که ویتنام شمالی برای هر انتقامجوئی از آمریکائیان خلبانان آمریکائی را که در اختیار دارد بعنوان جنایتکار جنگی به محاکمه بکشد و ازاین طریق‌آمریکائی ها را عصبی و ناراحت کند‌ودر ضمن از متفقین خود بخواهد که باوسایل مدرن ضدهوائی آتشبار های ارتش کمونیست را تقویت کنند تا یك خط دفاعی قابل اطمینان مقابل حملات خردکننده و بی امان نیروی هوائی‌آمریکا تشکیل دهند . از طرف دیگر ممکن است در عوض زیان‌هائی که بمباران شهر های ویتنام شمالی به این کشور وارد می آورد هانوی نیز به ارتش کمونیست درگیرجنگ‌در ویتنام جنوبی فرمان دهد که شهر ها و مراکز تجمع‌مردم ویتنام جنوبی و سایگون و همچنین قرارگاههای‌سربازان آمریکائی را بشدت زیر آتش بگیرندو هدفهائی نظیر آنچه که‌هواپیما های آمریکائی‌درویتنام شمالی زیر آتش گرفته شده مشکل بتوان تردیدی در این ادعا کرد و هانوی میتواند این عمل را بعنوان یك جنایت جنگی اعلام کند . باید دید چرا نیکسون با وجود این بهره برداری تبلیغاتی هانوی و امکان‌عکس‌العمل شوروی که ممکن است سفر نیکسون رابه مسکوملغی ساخته و از پذیرش رئیس جمهور آمریکا سرباز زند و ضرباتی که ممکن است رقبای او در مبارزات انتخاباتی به‌او وارد آورند باز دستور داده است که هواپیما های آمریکا به بمباران ویتنام شمالی ادامه دهند ؟

بمباران میکنند انتخاب کنند.

خطر محاکمه اسیران آمریکائی

همیشه وجود داشته است . در ششم ژوئیه ۱۹۶۶ دولت‌ویتنام شمالی عده‌ای از خلبانان آمریکائی را همراه با گارد های محافظ آنان در خیابان های هانوی به حرکت درآورد و در حالیکه مردم خشمگین ویتنام شمالی با فریادهایشان میخواستند که هرچه زودتر دولت این خلبانان را مجازات کرده وآنهارا بعنوان‌جنایتکار جنگ تنبیه نماید ، خلبانان آمریکائی را از خیابان های متعدد و در مقابل دیدگان هزاران نفرازمردم ویتنام‌شمالی عبور دادند و باین ترتیب بار دیگر از وجود آنهادر تبلیغات ضد آمریکائی استفاده کردند و اسیران جنگی را که دولت آمریکا نسبت به آزادی آنها حساسیت خاصی دارد ، به عنوان برك برنده مقابل‌دوربین ضدها خبرنگار به تماشا گذاردند . چند روز پس‌از این عمل سفیران ویتنام شمالی در پکن و پراك اعلام کردند که دولت ویتنام شمالی درنظر دارد که‌اسیران‌جنگی آمریکا را در یك دادگاه بزرگ بعنوان جنایتکاران جنگ محاکمه کند این خبر آمریکائیها رابشدت ناراحت کرد و پرزیدنت جانسون به دولت هانوی‌اخطار کرد که از چنین تصمیمی منصرف شودو«هوشی‌مین»ناچار اعلام کرد که چنین دادگاهی تشکیل نمیشود و دولت‌هانوی تصمیم ندارد که اسیران را محاکمه کند . اما اینبارهانوی بشدت لطمه دیده است ازطرف دیگر دولت آمریکا درتوجیه بمباران ویتنام شمالی با هواپیمای ب ۵۲دچار اشکال‌می شود و نمیتواند ادعا کند که تنها هدفهای نظامی هستند که در زیر آتش‌این‌بمبها سوزانده و کوبیده میشوند چون طرز ساختمان خاص هواپیما های ب ۵۲به‌خلبانان‌آنها اجازه‌نمی دهد که به زمین نزدیك شده و هدفهای خود را بدقت‌بکوبند و بمباران کنند .

دلایل نیکسون

هواپیما های ب ۵۲ برخلاف دیگر بمب افکنهای آمریکائی که ویتنام شمالی را بمباران میکردند ، باید از ارتفاع زیاد هدف را نشانه بگیرند چون‌نمی توانند بسرعت پائین آمده و پس از بمباران صعود کنند و سنگینی این هواپیما هااجازه اینگونه‌عملیات آکروباتیك‌رابه آنها نمیدهد ازاین خصوصیات ب ـ ۵۲ ها از نظر تبلیغاتی دولت ویتنام‌شمالی بهره‌فراوان میگیرد واگر پس‌ازهر بمباران ادعا کند که شهر ها و محلات زیست مردم بدون‌دفاع

ویتنام شمالی انتقامجوئی میکند

همانطور که فرمانده نیروهای نظامی آمریکا در ویتنام اعلام کرد نیکسون‌در دستور تجدید بمباران ویتنام شمالی تنهاهدفی که داشته است نشان دادن عکس‌العمل در مقابل حمله وسیع ارتش ویتنام شمالی به ویتنام جنوبی بوده است ،وزیر دفاع آمریکا ملوین‌لرد در دسامبر گذشته این عمل را چنین توجیه کرد :

ـ بمباران ویتنام شمالی عکس‌العمل حمله ارتش ویتنام شمالی به ویتنام جنوبی وبرای دفاع از قرارگاههائی است که سربازان آمریکائی در آنها ساکن هستند . این بمباران ها ارتش کمونیست را تضعیف میسازد و از سرعت پیشروی آنها میکاهد .

نیکسون ازبیم تظاهرات‌ضد جنگ و مخالفت شدید مردم کشور خود دیگر نمیتواند از نیروهای‌آمریکائی‌درجلوگیری از پیشرفت ارتش کمونیست استفاده کند و ناچار است تا آنجا که میتواند با نیروی هوائی و بمب افکنهای خود در تضعیف‌ارتش کمونیست‌بکوشد.

رئیس‌جمهوری آمریکامایل نیست و نمیخواهد اجازه دهد که‌فتح‌ویتنام نتیجه‌ای‌ازیوتنامی کردن جنگ ویتنام و بیرون کشیدن نیروهای ارتش‌آمریکا در این کشور باشد و تنها راه برای نشان دادن قدرت نظامی به هانوی استفاده از نیروی ـ هوائی بود .

البته غیر از هانوی و شهر های ویتنام شمالی هدفهای دیگری نیز برای بمب‌افکنهای آمریکائی در اطراف بندر هایفونگ‌وجوددارندولی‌پرزیدنت و فرماندهان‌نظامی آمریکائی می خواهندضربه مستقیم‌وشدیدویتنام شمالی را با ضربه های‌شدیدتر پاسخ گویندواگر این بمباران همچنان ادامه یابد باید دیریا زود درانتظار عکس‌العمل‌شدید هانوی، بخصوص‌درمورداسیران جنگی آمریکائی بود .

امشب و فردا از رادیو میشوید

چارلی چاپلین در جنگ شب

محمد نوری

جنگ شب امشب از ساعت نه و نیم تا یک بامداد از رادیو ایران پخش میشود و مشتمل بر بیست قسمت است که از آن جمله است مصاحبه‌ای با محمد نوری خواننده قدیمی در باره موسیقی و ترانه های امروز ایران . محمد نوری در میز گردی که محمد سریر آهنگ‌ساز او نیز شرکت دارد می گوید :

« مردم باید بفهمند که موسیقی چیست بقول محققی صاحبنظر اصلا مردم هنرمندان واقعی و آثار آنها را نمیشناسند ما باید به مردم بگوئیم اینهائی که در صف اول هستند از نظر توجه و شهرت همه گیر هنرمندان سر ـ زمین ما نیستند ، ما هنرمندانی واقعی و پر ارج داریم . »

علاوه بر این چهار ترانه تازه و چند ترانه از ترانه های قدیم خود را میخواند ، فرهنگ فرهی نیز دوشعر از این ترانه‌ها را که فروغ فرخزاد و سیمین بهبهانی سروده‌اند دکلامه میکند .

امشب ناصر نیز با ارکستر در استودیو پخش جنگ شب حضور خواهد یافت و ترانه‌ای برای اولین بار خواهد خواند. همچنین عارف ترانه دروازه‌بان را خواهد خواند .

بمناسبت هشتاد و سومین زاد روز چارلی چاپلین تهیه کننده و نویسنده برنامه علل منع ورود چارلی را به آمریکا تشریح میکند و همچنین مصاحبه‌ای با وی و داستانی از او پخش خواهد شد.

هوشنگ کاووسی در باره فیلم سیرک ـ شاهکار چاپلین ـ که این روز ها مجددا بازار اروپا را تسخیر کرده است سخن خواهد گفت .

فرهنگ فرهی از جنگ ویتنام مایه‌ای برای نوشتن یک نمایشنامه گرفته است که ایفاگر نقش آن منوچهر هنرپیشه رادیوست.

چارلی چاپلین

علاوه براین برنامه‌ها درجنگ شب امشب دو نمایشنامه کوتاه مصاحبه‌ای با ادوارد زوف ـ کلکسیونر سکه و همچنین داستان جستجوی اتاق نوشته صیاد دانشجو و مطالبی در باره فستیوال جهانی فیلم تهران نیز پخش خواهد شد .

نویسنده و تهیه کننده جنگ شب فرهنگ فرهی و کارگردان فنی آن کامبیز وحیدی وعباس زینتی هستند .

شما و رادیو، برنامه صبح جمعه

این هفته طبق معمول برنامه شما و رادیو از چندقسمت شامل مسابقه ، قطعات فکاهی و کمدی ، نمایشنامه، قطعات تفریحی و ترانه های روز تشکیل شده است . این برنامه را شاهرخ نادری تهیه کرده و محمد پورتانی ، هادی خرسندی و اسداله شهریاری نویسندگان آن هستند .

نمایشنامه‌ها

● مسافرت آقا شیخ که ماجرای سفر ابوتراب خان و نوکرش به پاریس است از جمله نمایشنامه های این هفته شما و رادیو است .

● عید دیدنی بعد از عید هم برای خودش حکایتی دارد که نویسنده برنامه شما و رادیو آنرا در قالب یک نمایشنامه جالب تقدیم شنوندگان رادیو میکند . مقبلی ، تابش و ثریا قاسمی بازیگران این نمایشنامه هستند .

● متصدی مربوطه نیز نام نمایشنامه دیگری از برنامه شما و رادیو است . آقائی که از طرف اداره تلفن برگ جریمه دریافت داشته است برای روشن‌کردن نزد متصدی مربوطه میرود و ...

● ناهار خوردن در دفتر کار رئیس یک موسسه بنام «سلف سرویس» که در قالب یک نمایشنامه انتقادی و کمدی تهیه شده نیز یکی دیگر از نمایشنامه های برنامه شما و رادیوی روز جمعه است .

● نامه های عاشقانه یکی از برنامه های شما و رادیو است که قنبری و مهین شهر جردی و مرتضی احمدی بازیگران آن هستند .

ترانه‌ها

در فواصل برنامه های شما و رادیو چند تن از خوانندگان رادیو ترانه هائی بشرح زیر اجرا خواهند کرد:

رسائی ترانه تنهائی ـ گیتی ترانه های گلباران و قاصد تبریک ـ پرتو ترانه کی راست میگه ـ موفق ترانه باغبان و راه دور و حمیرا ترانه بی ساقی را اجرا خواهند کرد هایده نیز ترانه این روز ها را میخواند.

ترانه قدیمی من از روز ازل دیوانه بودم را این بار با دو اجرای جالب وسیله دو خواننده محبوب وقدیمی رادیو مرضیه و بنان خواهیم شنید .

در کنار این ترانه هاچند

هایده

خواننده آماتور نیز شرکت دارند و هر یک ترانه تازه‌ای میخوانند .

واریته موزیک نیز از جمله برنامه های موسیقی شما و رادیو است که با شرکت شش خواننده آماتور زوبین جهانگیر توفان افشین جعفری و شعله تهیه شده است .

کسائی هنرمند قدیمی رادیو این بار بجای نی با سه تار دو آهنگ ضربی قدیمی را اجرا می کند .

قطعات مختلف برنامه شما و رادیو

محل اجرای مسابقه این هفته « آقای شانس » در استان خوزستان است که یک پیشه‌ور ، یک دکتر دارو ساز و یک دانشجوی دانشگاه جندی شاپور در آن شرکت دارند .

بدنبال یک آدرس ـ تهیه کننده برنامه شما و رادیو بدنبال یک آدرس به تبریز می رود و در آنجا با دو دوست هنرمند ارمنی آشنا می شود که آنها بصورت آماتور برنامه اجرا می‌کنند

وبرای شنندگان رادیو دو ترانه بنام «عاشق ها» و بالا کندها بزبان ارمنی اجرا می کنند .

کلمات قصار ولطیفه هائیکه شنوندگان رادیو فرستاده‌اند وسیله مجریان رادیو خوانده می شود که از آن جمله :

ـ فقیر کسی است که طمع زیاد دارد .

ـ مردی که به تماشای آرایش زن خویش می‌ایستد یا فیلسوف است یا ساده‌لوح

رنگ وارنگ ـ یکی از قطعات پر طرفدار و جالب برنامه شما و رادیو است که شامل نمایشنامه های کوتاه طنز و قطعات کمدی است.

این بار ۱۴ هنرپیشه شماو رادیو در این قسمت ازبرنامه شرکت دارند .

دفتر آدینه، صبح جمعه

از برنامه دوم رادیو

دفتر آدینه برنامه صبح جمعه ، رادیو (برنامه‌دوم) که از ساعت ۹ر۳۰ آغاز میشود ، این هفته شامل مطالب زیر است :

* نمایشنامه‌ای کوتاه بنام «گفتگوی بهاری » اثر واروارا کاربوفسکایا
* نامه‌ای از آندره ژید برای مارسل پروست
* خبری در باره « پل‌فور» و تشکیل نمایشگاهی از تصویر های این شاعر فرانسوی .
* پخش یک ترانه کهن ژاپنی.
* یک خبر هنری در باره خواننده وهنرپیشه‌قدیمی آلمان «هیلدگارد کنف» که‌درسال ۱۹۵۰او را «مارلن دیتریش » دوم خوانده‌اند .

ژاله و رامین فرزاد مجریان برنامه دفتر آدینه

* داستان کوتاهی از کتاب داستانهای گربه ها اثر «الیان‌ژی‌فیتبر»
* شعری بنام مثنوی گلایه از محمد حقوقی .
* خبری در باره کنسرتها و اپراهائی که «هربرت خون‌کارایان » رهبری کرده است ،این مطلب ترجمه و نقلی است از یک روزنامه آلمانی .
* شعری از سهراب سپهری که انتظار بهار را زمزمه می کند . (مانده تابرف زمین آب شود) عنوان این شعر است .

بدعوت سازمان رادیو تلویزیون ملی ایران خانم «ماری فرانسوازبوکه» فردا جمعه اول اردیبهشت ماه برای اجرای دورسیتال پیانو وارد تهران میشود .

این رسیتال پیانو روز های یکشنبه و پنجشنبه در تالار دانشکده هنر های زیبا برگزار میشود . برنامه اول روز یکشنبه شامل آثاری از آلبان برگ و برن وشونبرگ برنامه دوم روز پنجشنبه شامل آثاری از یگراستراوینسکی و اشتکهاوزن خواهد بود

برنامه تلویزیون

۷

برنامه شبکه تلویزیون

۱۷ـ۳۰ سلام شاهنشاهی و
۱۷ـ۳۴ برنامه کودکان
۱۸ـ۱۵ اکو
۱۸ـ۳۲ سینمای برولینا
۱۸ـ۴۵ اخبار شبکه
۱۹ـ۰۵ رنگارنگ
۱۹ـ۳۰ برنامه ورزشی
۱۹ـ۵۰ واریته شش‌و هشت
۲۰ـ۳۰ مشروح اخبار
۲۱ـ۰۵ دنیای یک زن
۲۱ـ۳۵ واریته
۲۲ـ۱۰ فیلم سینمائی
۲۳ـ۱۶ پخش مستقیم فرود آپولو ۱۶ به کره‌ماه

جمعه

۱۰ـ۴۵ اسلاید و موزیک
۱۰ـ۵۸ سلام شاهنشاهی و اعلام برنامه
۱۱ـ۰۰ پخش آپولو ۱۶ (رامپیمائی در ماه)
۱۳ـ۰۰ کارگاه موسیقی‌وکارتون
۱۳ـ۴۰ پسرسیرک
۱۴ـ۰۰ مجله‌نگاه
۱۴ـ۳۰ اخبار
۱۵ـ۰۰ موسیقی ایرانی
۱۵ـ۳۰ چهارل
۱۶ـ۲۰ فوتبال
۱۷ـ۱۰ چشمک
۱۸ـ۰۶ جستجو
۱۹ـ۳۲ پهلوانان
۲۰ـ۳۰ اخبار همراه‌بافیلمهای خبری
۲۱ـ۰۵ اختاپوس
۲۱ـ۳۰ بالاتراز خطر
۲۲ـ۳۰ تئاتر

نیمروز شنبه

۱۳ـ۰۰ سلام شاهنشاهی و اعلام برنامه
۱۳ـ۰۴ اخبار نیمروز بخش اول
۱۳ـ۱۰ محله‌پیتون
۱۴ـ۰۰ دانش
۱۴ـ۳۰ اخبار نیمروز بخش دوم

۹

برنامه دوم تلویزیون

پنجشنبه

۱۹ـ۲۵ سلام شاهنشاهی و اعلام برنامه
۱۹ـ۲۷ اخبار
۱۹ـ۳۵ روکامبول
۱۹ـ۴۵ نیکلاس نیکل بی
۲۰ـ۱۰ روزها و روزنامه‌ها
۲۰ـ۳۵ جولیا
۲۱ـ۰۰ شما و تلویزیون
۲۱ـ۳۰ اخبار برنامه دوم
۲۲ـ۰۰ موسیقی اصیل ایرانی
۲۲ـ۳۰ درآمدی برحکمت‌معنوی

جمعه

۱۹ـ۳۰ سلام شاهنشاهی و اعلام برنامه
۱۹ـ۳۴ تام‌جونز
۲۰ـ۳۰ فیلم فرستاده
۲۱ـ۰۰ رویدادهای هفته
۲۱ـ۳۰ اخبار تهران
۲۲ـ۰۰ شبهای آبادان

۱

تلویزیون آموزشی

پنجشنبه

۱۷ـ۰۰ طبیعی پنجم
۱۷ـ۲۵ شیمی‌سال ششم
۱۷ـ۵۰ زنگ تفریح
۱۸ـ۰۰ فیزیک سال پنجم
۱۸ـ۲۵ هندسه فضائی سال پنجم
۱۸ـ۵۰ رسم فنی
۱۹ـ۲۰ پاسخ به پرسش‌های هندسه و مخروطات
۱۹ـ۵۰ زنگ تفریح
۲۰ـ۰۰ پاسخ به پرسش‌های هندسه و مخروطات
۲۰ـ۳۰ تدریس مکانیک

جمعه

۸ـ۰۰ ترانه‌ها وچشم‌اندازها
۸ـ۳۰ سلام شاهنشاهی و اعلام برنامه
۸ـ۳۵ گوناگون
۸ـ۴۵ برنامه کودکان و نوجوانان
۹ـ۴۵ برنامه هنری
۱۰ـ۳۰ مسابقه اطلاعات‌عمومی
۱۱ـ۰۰ فیلم سینمائی

۸

برنامه تلویزیون آمریکا

پنجشنبه

۱۷ـ۰۰ دایه و استاد
۱۷ـ۳۰ سه پسر من
۱۸ـ۰۰ رویدادهای هفته
۱۸ـ۱۰ برنامه نمایش
۱۹ـ۵۰ تازه واردها
۲۰ـ۴۰ افراد شجاع
۲۱ـ۳۰ پری‌میسن
۲۲ـ۲۵ پنجشنبه شب درسینما

جمعه

۱۳ـ۰۰ زندگی همین است
۱۳ـ۳۰ کریستوفرها
۱۳ـ۴۵ قلب مقدس
۱۴ـ۰۰ چرا گنجشکها سقوط میکنند
۱۴ـ۳۰ بازی هفته
۱۶ـ۳۰ برنامه مخصوص
۱۷ـ۰۰ سه‌پسرمن
۱۷ـ۳۰ برنامه لوسی
۱۷ـ۵۵ برنامه آگهی
۱۸ـ۰۰ رویدادهای هفته
۱۸ـ۱۰ بیلیارد
۱۹ـ۰۰ دنیای حیوانات
۱۹ـ۲۵ بیل‌آندرسن
۱۹ـ۵۰ تالار موسیقی کرافت
۲۰ـ۴۰ بونانزا
۲۱ـ۳۰ جلوی دوربین
۲۲ـ۱۰ جمعه شب درسینما

آغاز هفته دوم نمایش در

سینما ونک

اولین سینمای مبله و ممتاز ایران

داستان عشقی لطیف و شورانگیز یک فیلم استثنائی برای نسل جوان

من، ناتالی Me, Natalie رنگی

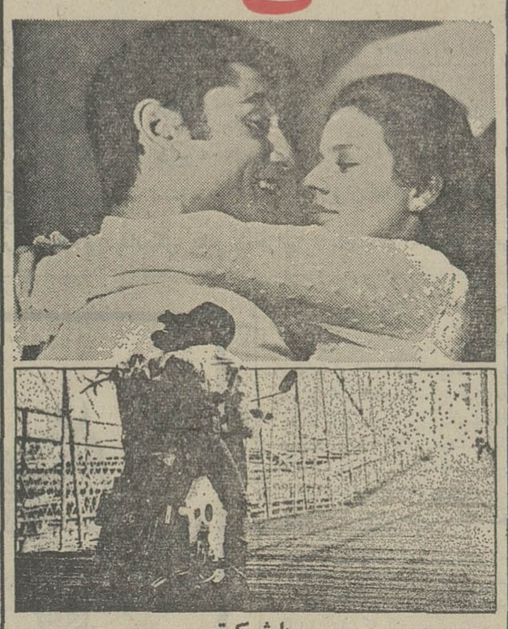

با شرکت
پاتی دوک ـ جیمز فارنتینو
سالومه جنز و ... مارتین بالزام
کارگردان : فردکو ـ محصول سینما سنتر فیلمز

گیشه سینما ونک همه روزه برای رزرو بلیط آماده است
سانسها ۱۱ر۳۰ صبح ۳ر۳۰ ـ ۵ر۳۰ ـ ۷ر۴۵ ـ ۱۰ بعد ازظهر

آغاز هفته ششم نمایش

قشنگ ترین هدیه نوروز فقط در

سینما ریولی

ترنس هیل ـ بود اسپنسر
هنرپیشگان بانمک فیلم ترینیتی در شاهکار جدید خود

هنوزم ترینیتی هستم

سینماسکوپ ـ رنگی

با شرکت: جسیکا دوبلین ـ هری کارمی ـ تونی تورتن

ترینیتی دست بردار نیست !

پارسال اومد وهفته‌های متوالی بااون برادر خپله وریشوی خود مردم را در سینما ریولی ازخنده روده‌بر کرد وامسال عید هم خیال داردسنگ‌تموم بزاره وتوهمون سینما ریولی همه‌رو شاد . شاد . شادکنه

ازامشب فقط در

سینما پولیدور

نمایش دهنده آثار برجسته سینمای امروز
قصه‌ای عجیب از یک عشق منحرف

ویرنا لیزی ـ هلموت برگر
و شارل آزناوور
در فیلمی از سرجیو گوبی

ماجرای یک عشق

گیشه سینما پولیدور همه‌روزه برای رزرو بلیط آماده است

سال ۱۳۵۱
سال سیتی زن

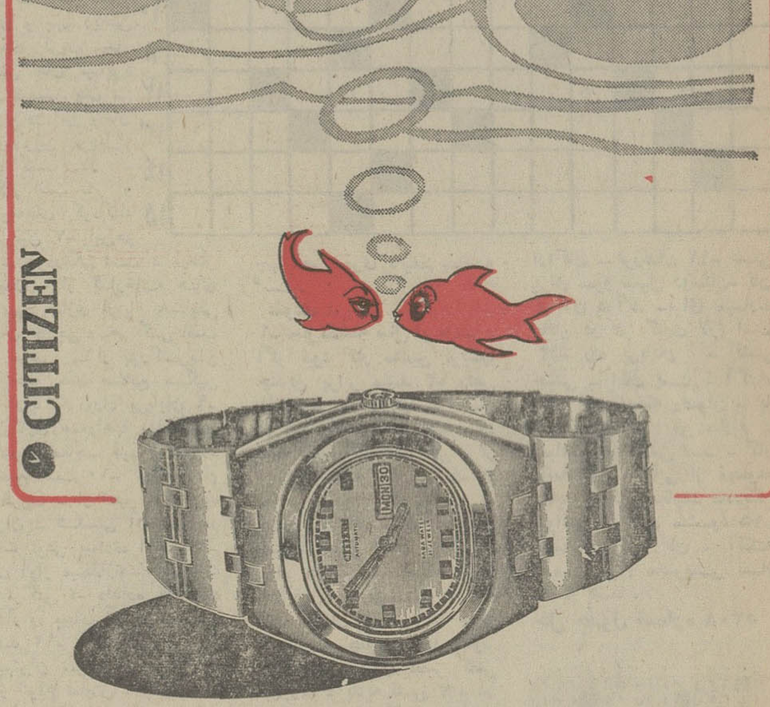

بهرکسی که بیشتر دوستش دارید
سیتی زن هدیه بدهید

انتقاد

شهرداری، راهنمائی، دانشگاه

دکتر رضا براهنی

ـ۱ـ

ـ ایکاش شهرداری یك سال پیش این خیابان‌های تهران را واکسن آبله می زد تا دستکم از طریق این پیشگیری اسفالت خیابانها چهره کریه و ناهنجاری که پیدا کرده‌پیدا نمیکرد. اگرقرارباشد که‌شمابیماری‌رابسرعت از نقطه‌ای از این شهر به بیمارستان برسانید ، اگر آمبولانس آمده باشد و اگر شما منتهای دقت راکرده باشید تا از آپارتمان چندین طبقه و مثلا طبقه چهارم، بیمارتان را به آمبولانس برسانید ، تازه سیرو سلوك واقعی آن بیمار در فاصله‌ای ناچیز از مرك ، در میان‌چاله چوله های شهر آغاز میشود . در این چاله ها اگردنده هایش قبلا نشکسته باشد ، حالا می شکند ، موقع غرق شدن در یك چاله اگر پیش‌ازین حالت استفراغ به‌بیمار دست نداده باشد ، باید یقین داشته باشید که حالا دست خواهد داد و موقع برآمدن از یك چاله و فرورفتن در چاله‌ای دیگر ، در دو متری چاله پیشین ، سرگیجه حتمی است ، اگر البته در چاله پیشین ، توام با استفراغ حاصل نیامده باشد و پیش از رسیدن به بیمارستان ،پیش از ترمز آخرین در برابر چاله آخرین ، مرك حتمی‌است، اگر البته مرك پیش از این حاصل نیامده باشد . در واقع آبله‌ای که آسیا و آفریقا و اروپا را فرا گرفته، ایران و ایرانی را امسال ، نه در بستر بیماری ، بلکه درست وسط خیابان بدام انداخته است .و این آبله ترمز می برد فنر می شکند ، ماشین چپه میکند ،لاستیك می ساید و پنچر میکند ، آب گل آلود بر سر مردم می پاشد و فحش و فضیحت بار می آورد و تقریبا هر چه را که آرامش ، که صفا ، که صلح ، که سلامت خوانده میشود از بین می برد و تازه شهرداری دست‌به جراحی پلاستیك این قیافه های چاله چوله‌دار زده است. در حالیکه این آبله ها احتیاج به احیاء مجدد پوست دارند . یعنی اغلب خیابانها احتیاج به اسفالت مجدد دارند ، نه ترمیم موضعی . بویژه در خیابان های فرعی که احشاءزمین عملا در برابر عابران ریخته است وچشم و پا و لاستیك و دنده ماشین و دنده آدمی را بیکسان و یکجا می آزارند .

ـ۲ـ

هرگز نفهمیدم که در این ایستگاههای تاکسی که در این سوی و آن سوی خیابان ها بخشی از کنار خیابان ها را بخود تخصیص داده‌اند ، چه سری‌هست . هرگز دیده نشده است که یکی از این تاکسی ها بسوی این ایستگاههای تاکسی رغبتی نشان داده باشد . راننده تاکسی هر جا که دلش خواست تاکسی را نگه میدارد‌و مسافرش را پیاده و یا سوار می کند و این ایستگاههای تاکسی گویا برای این علامت گذاری شده‌اند که اتومبیلهای دیگر ویلان و سرگردان مدت یکساعت، یکی دو دور قمری ، در خیابانها بگردند و آخر سر دارندگان آنها از خیر خرید و مراجعه بادارات و هزاران کار اساسی دیگر بگذرند و دو پاره برگردند سر همان جای اولی . داشتن ایستگاه تاکسی در شرایط بسیار هشلیف و درهم و برهم فعلی برای مردم تهران چیزی است بسیار لوکس . نه مردم در ایستگاه تاکسی می‌ایستند تا سوار تاکسی شوند و نه تاکسی در ایستگاه تاکسی می ایستد تا مردم را سوار کند . پیشنهاد می‌کنم که این ایستگاههای تاکسی را درختکاری بکنید که لااقل در تابستان ، سایه‌ای بر سر مردم تعبیه کرده باشید .

ـ۳ـ

ساعت چهار بعد از ظهر بود از خیابان فردوسی کمی پائین‌تر از مجسمه فردوسی ایستاده بودم ، منتظر دوستی بودم که باید می آمد و می رفتیم شمیران برای دیدن دوستی که تازه از سفر برگشته بود .درست در مقابل من ، آنور خیابان مردی میانسال که بیشتر شهرستانی بنظر می آمد ایستاده بود . معلوم بود که دماغش سخت می خارید ، چرا که صاحب دماغ، هیچ از خاراندن دماغش دریغ نمیکرد . از هر چند دقیقه،به محض اینکه می دید ، از بالا تاکسی بطرف فردوسی پیچید انگشت از دماغش می کشید‌وفریاد می زد :تاکسی گمرك !و تاکسی رد می شد و انگشت بجای اولیه‌برمی گشت و خاراندن از سرگرفته میشد تا دو باره سروکله تاکسی دیگر از میدان فردوسی پیدا میشد .

دوستم آمد سوار ماشینش شدیم و رفتیم و بگمانم نیم ساعتی پیش دوست تازه از سفر برگشته ماندیم و برگشتیم و از او خواستم همانجائی که سوارم کرده بود پیاده‌ام کند . ساعت در حدود پنج و بیست دقیقه بود. مرد میانسال را دیدم که هنوز انگشت از دماغ در می‌آورد و فریاد می زند «تاکسی ! گمرك!» و تاکسی های پر از مسافر رد می شدند و انگشت دو باره باحالت ارتجاعی خود بسوی دماغ بر می گشت .

اگر خداوند ، مشغولیت هائی از این نوع را از دست ما بگیرد ، براستی که جنون بسراغمان خواهد آمد .

ـ۴ـ

در ساعت نه صبح می خواهید از دانشگاه [illegible] کنید به زنتان که ظهر قرار است حتما منزل [illegible] یا می خواهید تلفن کنید به اداره تلفن که باباوالله‌بالله من در طول دو ماه مرداد و شهریور اصلا منزل نبودم‌و کسی هم منزلم نبود که هزارو هفتصد بار تلفن بحساب من نوشته باشید و یا می خواهیدبه چاپخانه‌ای،روزنامه‌ای، مجله‌ای ، تلفن کنید که آقا صفحات کتاب یا مقاله من چه شد ، چاپ شد یا نشد ؟ ولی این خواستن بهیچ‌وجه توانستن نیست ، چرا که تلفن دانشگاه از درون آنچنان مشغول است و کلید و مهر و موم شده است که نمی توانید در طول حتی یك ساعت ، یك راه آزاد به‌بیرون پیدا کنید و قرار است شما محقق باشید و راهنمای دانشجو ، و یا درس دارید و باید بروید سرکار،و با عصبانیت بطرف اتاقك خود بر می گردید و یا با عصبانیت راه کلاس را در پیش می گیرید . وقت تحقیق و راهنمائی شما را یك تلفن ناچیز می گیرد . موانع دیگر را بحساب نیاورید . همین یکی برای خرد شدن اعصابتان و عقیم گذاشته شدن فعالیتهایتان کافی است . می گوئید نه . یك روز بیائید باتاق نوزده‌طبقه سوم دانشکده ادبیات ، تا من ، هم اتاقم را نشانتان‌بدهم، هم تلفن را وهم امتحان این تلفن را ،و تازه چهل‌پنجاه استاد محترم از همین تلفن استفاده میکنند و آنهم در زمانیکه هر کارمند ساده دبیرخانه تلفنی روی میزش دارد و هزاران هوا و سودا و خیال ، و طبیعی است که استاد و کوشش استاد عقیم گذاشته شود .

چهل سال قبل دیروز

پروگرام دولت جدید در مجلس مطرح و باتفاق آراء تصویب شد

مجلس بریاست آقای دادگر وباحضور هیئت دولت تشکیل گردید .

رهنما

اولین ناطق جلسه آقای زین‌العابدین خان رهنما بود که طی سخنان مشروحی گفت : ما درعصری زندگی می کنیم که در آن جریانات و کشمکش های ادوار سابق وجود ندارد و تعاطی نظر مجلس با دولت‌روی یک توافق نظر وهمکاری صمیمانه‌است که با ادوار سابق قابل مقایسه نیست . دردوره های سابق همیشه یک اقلیت مهاجم ، زننده ، اشکال‌تراش درمقابل دولت بود که با دولت نظر دیگری‌داشتند ولی بحمدالله امروز دولت با مجلس با یک اطمینان کاملی همکاری نمودودوست بدست هم داده کارها را از پیش برمیدارند .

یک قسمت از پروگرام دولت راجع به ازدیاد کارخانجات است، بنده‌میخواستم سئوال کنم آیا ازدیاد کارخانجات تنها بوسیله دولت است یاباشرکت مردم میباشد و دولت‌به‌چه نحوو‌باچه‌سرمایه‌ای اقدام خواهدکرد ؟ بنده شنیدم کارخانه قند درطهران قندرا یکمن ۷قران‌بیرن میدهد ولی قند بلژیک بسرحد می‌اید یکمن سه قران واین تفاوت خیلی‌زیاد است . درقسمت‌توازن‌صادرات ووارادات آیا احصائیه دقیقی دردست است ودر خصوص استخراج معادن اقدامات دولت روی چه‌اصلی است ؟

جواب رئیس الوزراء

آقای رئیس‌الوزراء اظهار داشت : آقای رهنما مایلند کارهائی که‌پیشنهاد شده درست بقالب ریخته‌شود ولازم‌است عرض کنم که اکثر کارها درست به قالب ریخته نشده . همانطور که پروگرام درکلیات است جوابی هم که‌میتوانم عرض کنم روی کلیات خواهدبود ولی در دو فقره که در قالب ریخته شده‌میتوانم عرض کنم ، یکی راجع به کارخانه قند‌سازی است که دولت در نظر گرفته‌در ظرف سه سال شش‌کارخانه‌قند درمملکت نصب کند و هنوزهم معلوم نیست که در کجا نصب خواهد شد و یکی همراه‌آهن است که میتوانم عرض کنم که راه‌آهن شمال در ظرف چهار سال به طهران خواهد رسید وراه‌آهن جنوب هم بعداز شش سال انشاءالله بطهران رسیده و متصل خواهد شد واینها چیز هائی نبود که در پروگرام نوشته شود . پروگرام عبارت از نیات و آمال است و اسباب ووسیله لازم دارد و ما باید سعی کنیم که این نیات عملی شود و این دو قسمت که بقالب ریخته شده بود بعرض رسید .

توضیحات رئیس صناعت و فلاحت

آقای فرخ‌رئیس کل صناعت و فلاحت اظهار داشت : زراعت برنج را تقلیل خواهیم داد ودر عوض زراعت پنبه‌تکثیر خواهد شد . راجع به قند که فرمودند تفاوت قیمت باین علت است که دولت چکسلواکی یا بلژیک یا یک دولت دیگر کارخانه قندرا مثلا با سیصد هزار دلار تمام میکنند این دلار برای ماسه برابر تمام میشود واز طرفی مبالغ کثیری مخارج کرایه و ترانزیت برمیدارد ، متخصصینی داریم که درسال ۵۶ هزار دلار حقوق می گیرند در صورتیکه‌همین متخصصین در مملکت خودشان کمتر حقوق می گیرند بعلاوه مواداولیه‌چغندر، ذغال ، سنگ‌آهک بکار میرود که‌چغندر در مملکت ما بهتر است‌ولی‌ذغال بواسطه حمل و نقل گران تمام میشود ، ذغال خرواری سه الی چهار تومان کرایه برمیدارد . سنگ‌آهک هم بواسطه حمل ونقل گران میشود .

نطق‌دشتی‌در اطراف پروگرام دولت

دشتی

آقای دشتی‌ضمن نطق مشروحی گفت: بنده‌میخواهم بگویم که پروگرام دولت باید در ده جزوه نوشته شود، ولی اینکه همه چیز بطور اختصار ذکر شده ما میخواهیم بدانیم که در دوره جدیدچه تصمیماتی گرفته شده مثلا نوشته‌اند هیئت وزراء سعی در متابعت از مقاصد عالیه ذات اقدس همایونی را وظیفه خود میشمارد .سعی از متابعت ، وظیفه حتمی وزراء است یا اینکه در قسمت سیاست‌خارجی‌نوشته شده اساس تساوی حقوق و احترام متقابل .این قسمت از اول زمامداری اعلیحضرت همایونی محرز بوده و تکرار آن بی موضوع است . برجسته‌ترین‌مواد‌پروگرام اوضاع اقتصادی‌است ، ولی مجلس میل دارد بفهمد در دوره جدید چه تصمیماتی گرفته شده ، تشویق صادرات چیست ، آیا مثل تشویق کردن صادرات تریاك است ؟ تریاك در درجه اول صادرات مملکت بود . پانزده ، شانزده میلیون تومان صادرات تریاك داشتیم و حالا به پنج شش میلیون رسیده است . زارعین فارس و جنوب دست از زراعت تریاك برداشتند ، در قسمت فلاحت و صنعت دولت باید روشن کند این دو بستگی تام باهم دارند ، مسئله آبیاری وسد سازی اهم مسائل است . درقسمت معارف عقب ماندگی زیاد دیده میشود ، یک وقتی رئیس معارف شیراز مباهات میکرد که من پنج مدرسه را ده مدرسه کرده‌ام ، درحالی که این آقای رئیس معارف ده تاخانه کثیف اجاره کرده بود وچندنفر معلم باماهی سه چهار تومان گذارده بود درهرمدرسه ، سی‌چهل‌نفر بچه‌های مردم را جمع کرده بودومباهات میکرد که توسعه داده‌ام متد معارف ما خراب است . متد حفظ کردن تحت‌اللفظی که در دنیا کهنه شده نیست ، ما از معارف جوانانی میخواهیم که‌دارای اعتماد بنفس باشند، ملکه اجتهاد و استنباط در آنها ضعیف نباشدبه‌صداقت ورشادت متصف باشند نه خاکشیر مزاج تربیت بشوند و به همه دروغ بگویند . چرا وزارت معارف مدرسه طب طهران‌را مثل فاکولته طب پاریس نمیکند ؟ چرا بایستی محصل یعنی دکتر ما برود به پاریس یا برلن و تازه برود کلاس‌اول‌ـ یک مسئله دیگر که راجع به معارف میخواستم تذکر دهم اصلاح خط است وخوشوقتم آقای وزیر مالیه‌هم تشریف دارند (وکلاء عده‌ای صحیح است ـ عده‌ای صحیح نیست) برای پیشرفت هرگونه اصلاحاتی بنای آن تعلیم‌وتربیت است ،تعمیم و توسعه معارف است و راه توسعه و تعمیم معارف‌هم منوط باصلاح خط است .

جواب داور و اخذ آراء

آقای وزیر عدلیه گفت : خوب بودآقای دشتی زحمت مطالعه پروگرام هی سایر دولت‌ها را ، چون به مطبوعات آشنا هستند بخود میدادند . پروگرام یک‌اصل کلی است و تفسیر آن قوانینی است که بمجلس می آید ، بنده چند دوره‌هم که وکیل بودم دیده‌ام که پروگرام‌ها عموما اینطور مختصر بوده است راجع به اوضاع اقتصادی باید عرض کنم که‌ما باید وضع اقتصادی خودمان را بگذاریم در مقابل وضع ممالک دیگر . در خیلی از ممالک با اینکه دولت‌های آنها کمک واعانت بمردم میکنند میلیونها‌نفرنان شب ندارند و ما خوشبختانه در چند سال اخیر موفقیت های خوبی‌بدست‌آورده‌ایم‌ـ ما تازه شروع بکار کرده‌ایم ، مسائل اقتصادی شبدرنیست که امروز بکارید و فردا نتیجه بردارید ، شما باید با ما همکاری بکنید ، راهنمائی بکنید پیش برویم .

نسبت به پروگرام دولت بعنوان رای اعتماد اخذرای بعمل آمد و از ۱۱۶نفر عده حاضر در مجلس همه رای دادند و باتفاق آراء تصویب شد .

(نقل‌از اطلاعات ۳۱ فروردین‌ماه۱۳۱۲)

تاریخ ایران

احمد احرار

ـ۱۱۳ـ

عبدالرسول خان چاه کوتاهی

«دریابیگی» بمحض ورود در جلسه ، به پشتیبانی از نظریه «غضنفر السلطنه » برخاست و گفت :

ـمقصود از تشکیل سپاه داوطلب این بود که‌برای بازگردانیدن بوشهر به آغوش مام وطن و بیرون راندن قوای اجنبی ازین‌شهر اقدام شود وحال‌که انگلیسها حاضر شده‌اند قوای خود رااز بوشهر فرا خوانده حاکمیت ایران‌را به رسمیت بشناسند دیگر موجبی بجهت مداخله آقایان در جنگ و جدال نیست تصور میکنم ، طوایف تنگستانی هم بعد از اطلاع براین قضیه دست از جنگ بکشند و صلح وامنیت در منطقه حکمفرما شود . معهذا محض اطمینان کامل ضرری ندارد که آقایان همینجا بمانند و مراقب اوضاع باشند . اگر از جانب حریف‌خلف وعده‌یی مشاهده‌شد البته آنوقت‌قضیه‌صورت دیگری پیدا خواهد کرد .

«میرزاعلی کازرونی» که تا موقف افراد در برازجان بسختی مخالفت داشت وقتی اظهارات «دریابیگی» را درباید نظریه «غضنفرالسلطنه» شنید گفت وگوی تندی‌با «دریابیگی» آغاز کرد و این گفت وگو به مشاجره شدیدی منتهی شد تاجایی که «کازرونی» نسبت نوکری اجانب وساخت و باخت باماموربن انگلیسی به«دریابیگی» داد واو نیز در حال عصبیت رولور خود را از غلاف بیرون کشیده بطرف «کازرونی»نشانه رفت‌اما قبل از آنکه کار بجاهای باریکتر بکشد، با وساطت سایرین غائله ختم شد و سلطان «اخگر» باارائه راه‌حل تازه‌یی که جمع بین دونظر بود راه توافق را هموار ساخت .

بنابه پیشنهاد «اخگر» قرار شد افراد نظام ملی دربرازجان باقی‌بمانند و مراقب اوضاع باشند ،درعوض افراد ژاندارم راکه در فنون رزم تجربه و آمادگی بیشتری داشتند خود او بطرف «چغارک» حرکت داده به تنگستانیها ملحق کند .

نبرد در نخلستان

«اخگر» هنگامی به چغارک رسید که زدو خورد های پراکنده‌میان مجاهدان تنگستانی وقوای نظامی انگلیس همچنان ادامه داشت اما بعد از آخرین برخورد شدید طرفین‌که به‌شهادت «رئیسعلی خان دلواری» و گروهی از همرزمان وی منتهی شده بود آرامش حزن‌آمیزی برمنطقه سایه گسترده بود .

این نبرد درمیان نخلستانهای ناحیه«تنگک» صورت گرفت . انگلیسها پیشاپیش درنقاط مختلف نخلستان سنگرهایی احداث ومواضع خود را باچند عراده توپ مستحکم ساخته بودند . بااینهمه‌چیزی که تفنگچیان‌تنگستانی رادر مقابله بادشمن دچار مشکل میساخت حملات هوائی حریف بود . چه ، انگلیسها برای اولین‌بار چند فروند هواپیما به‌جبهه جنگ گسیل داشته بودند و از آسمان ، بارگیار مسلسل ، قدرت تحرک وابتکار را از دلاوران دشت‌های جنوبی ایران سلب میکردند .

مانور هواپیماهای انگلیسی دشتستانی ها را حتی درسنگر های خودشان آسوده‌نمی‌گذاشت ، بطوری که ناگزیر بودند ساعتها دریک نقطه بخزند و بالیهایی که داغ‌تشنگی روی آن نقش بسته بود زیر آفتاب‌گدازنده ساحل خلیج مبارزه را ادامه دهند .

فرماندهان انگلیسی که از مهارت افراد حریف‌در تیراندازی اطلاع داشتند به‌خبانها تعلیم داده بودند جز درمواقعی که آتش مسلسل را میگشادند به سنگر های دشمن نزدیک نشوند و همینکه یک نقطه را زیر آتش گرفتند بسرعت اوج گرفته از تیررس خارج شوند . بااینهمه هنگامی که «شیخ عبدالحسین خان» یکی از فرزندان «شیخ حسین خان چاه‌کوتاهی» هدف رگبارمسلسل قرارگرفت‌و به خاك وخون غلتید «شیخ عبدالرسول خان» فرزند کهتر «شیخ حسین خان» مصمم شدبه‌انتقام خون‌برادر هواپیمای دشمن را سرنگون سازد .

«شیخ‌عبدالرسول خان» شانزده سال‌بیشتر نداشت . باانبحال دوش به‌دوش پدر و برادرانش،درتمامی نبرد ها شرکت میجست. او همانند سایر تفنگچیان پیراهن بلندسفیدی می‌پوشید و علاوه بر قطار فشنگ ،دوربینی راکه «واسموس» بوی هدیه داده بود از گردن می‌آویخت.

هنگامی که خانزاده جوان تصمیم خود را درمورد هدف قراردادن هواپیمای دشمن با برادر بزرگش «شیخ ناصر خان» درمیان نهاد تنها نیشخندی تحویل گرفت و ملامتی که :

ـ پسرجان ، آن گنجشک است که می‌توان با تفنگ نشانه گرفت و سرنگونش‌کرد نه‌طیاره

جدول کلمات متقاطع

شماره ۵۳۰۹

طراح جدول : ف ـ جلوه

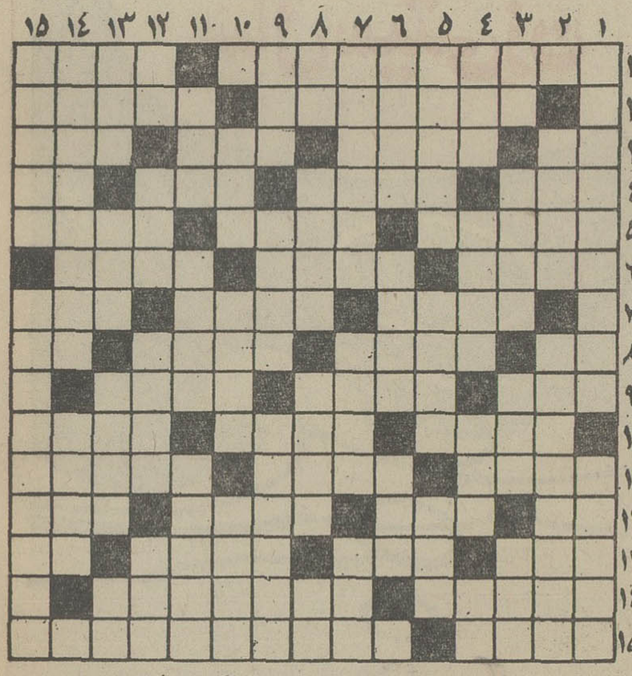

افقی :
۱ـ اسم اصلی کتاب کلیله و دمنه به زبان سانسکریت ـسوار ۲ـ برهنه از حمام بیرون دوید و گفت یافتم ـ اسم یکی از بزرگترین هنرمندان سینما ۳ـ برای موفقیت بسیار باید داشت ـایستاده ـبه آدمهای بی‌معنی هم میگویند ـ مانند ٤ـ هرجا بدهند همه میگیرند ـ لولای دست ـ آقازاده ـ حرف تعجب٥ـ شلوغ کردن و بهم ریختن و تعدی کردن ـدر دشمنی جان میگیرد و در دوستی جان می دهد ـ در امن وامان ٦ـ بدترین نوع‌بازار برای کسب دلار ـ آشکار است ـ از مجموعه‌های کودکانه تلویزیون ۷ـ این‌هم برای خودرنگی است ـ درحال وزیدن ـ از کارخانه های اتومبیل سازی اروپا ۸ـ بلی بزبان خارجی ـهم گلی است هم مرغی ـ از بزرگترین کارخانه های صنایع سنگین در اروپا ـ دوری بی‌پایان ۹ـ روزگاری همه‌راهها بدان‌منتهی میشد ـ صاحب فهم و شعور ـ صحیح است ۱۰ـ کوچك‌اندام و ظریف ـ از شهر های غرب ایران ـ شکستی آن هم در حقیقت نوعی بیماری است ۱۱ـ پای آواز میگذارند ـ چشم‌است یا نرگس ؟ـ دلداده خاك پای دلدار را بجای آن در دیده‌می کشد ۱۲ـ اگر باشد ـ از مابهتران سربسرش میگذارند ـاز انواع نمایش ـ وحشت و نگرانی ۱۳ـ اهلی شده‌و مطیع ـ بافردش زوج میشود ـ علامت چرکی بسیار ـاندوه و کوشش ۱٤ـ از شهر های هندوستان ـ جای نیش زنبور میگذارند ۱۵ ـاز قول زرتشت خیلی حرفها زده است ـ کتاب معروفی از زبان وحوش و به سبك کلیله و دمنه که در اواخر قرن چهاردهم هجری تالیف یافته است .

عمودی :
۱ـ سال‌گذشته سال او بود ـ اگر نبود کار ماشین نویسها چندین برابر میشد ۲ـ رقص اشتراوس ـ سوری سروجان در این راه فدا می کند ۳ـ لنگه ـاز گاز های آبی ـ از لوازم زورخانه ـبوس ٤ـ از جزایر مدیترانه که مردمش به تنبلی شهره‌اند ـ چرم ـ برای سیر دراحوال افلاك می‌نشستند ـراه میان‌بر ٥ـ فلسفه ادراك حقایق از طریق الهام ـ جای بند درتنبان ـ تابرآید حیاتی هست ٦ـ جلوی کاتال کولر میگذارند ـ برای تعمیر کفش میدوزند ـ بادیه نشین ۷ ـ در دعوا بیش‌از همه‌کتك می‌خورد ـنقش نماید ـ خانه ۸ـ ضمیر متصل ـ از کتابهای نویسنده فتنه ـ تقلیدهمه رادر می‌آورد ـ ازمزه چیزی کم‌دارد۹ـ حال و حوصله‌ای ندارد ـ ظریف و لطیف ـ از پرندگان سخت منقار ۱۰ـ برای رفع خستگی نیز می نوشتند ـ سوغات‌مرغوب اردکان ـ فرزندان ۱۱ـ تسنی برای سرو سبیل دوستان ـ نان از آن درآید ـبرای مهارت یافتن در هر کاری لازم است ۱۳ـ راه بی‌پایان ـ کشتی جنگی ـ اطاق پشت ـ آگاه باش ۱۳ـ روضه رضوان ـ با آن تسبیح هم می سازند ـ سیاهش در کلاس است ـ کار ناتمام ۱٤ـ کتابی ار مجموعه عقاید خرافاتی ـ ناچند ماه‌دیگر انواعش فراوان میشود ۱۵ـ حساب سودو زیان ـ آنکه درمیان مردم محبوبیتی تمام داشته باشد .

حل جدول شماره ۵۳۰۸

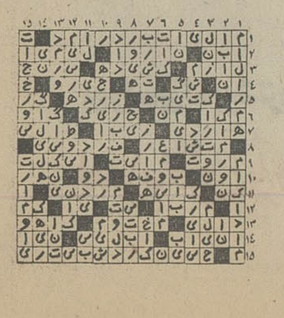

Jam Session جاز کلاسیك آزاد

جمعه‌ها... ساعت ۴/۵ تا ۶/۵ بعدازظهر
موسیقی گیرا ومجذوب‌کننده توسط گروه هرراس، نوای گرم وزنده جازکلاسیك بسبك سنت لویس‌نئوارلئان ویا شیکاگو، بیائید ودراین‌دنیای هنر موسیقی‌شرکت کنید در
مونارك روم
MONARCH ROOM
هتل اینتر کنتینانتال تهران
خیابان ایران نوین تلفن ۶۳۵۰۲۱

HOTEL INTER-CONTINENTAL TEHRAN

۲۵ـ۲۰ـ۱ـ۵۱

آگهی استخدام

اداره بهداریکل بنادرو جزایر دریای عمان بمنظور تکمیل کادر واحدهای آزمایشگاهی خود تعدادی تکنیسین آزمایشگاه‌جهت‌محل های نامبرده ذیل استخدام مینماید

ردیف	عنوان	تعداد	محل خدمت	محل اعتبار	جمع حقوق و مزایا
۱	تکنیسین آزمایشگاه	۱	بندرلنگه	طرح ۱٤۱۰۱	۲۱۲۰۰ ریال
۲	تکنیسین آزمایشگاه	۱	بخش گاوبندی	طرح ۱٤۳۰۲	۲٤۸۰۰ ریال
۳	تکنیسین آزمایشگاه	۱	دربهن(بشاکرد)	طرح ۱٤۳۰۲	۲٤۸۰۰ ریال
٤	تکنیسین آزمایشگاه	۱	سیریك	طرح ۱٤۳۰۲	۲٤۸۰۰ ریال

داوطلبین بایستی حداکثر تا پانزدهم اردیبهشت ماه سال‌جاری برای تکمیل پرونده استخدامی خود در تهران بدفتر کارگزینی وزارت بهداری و یا در بندرعباس بکارگزینی بهداری‌کل مراجعه نمایند .
۱ـ۲ آ ـ ٤٤۲٤
رئیس اداره بهداریکل بنادر و جزایر دریای عمان دکترابریشمی

در تعقیب اعلان مندرج در روزنامه اطلاعات شماره۱۳۷٤۳ مورخ۱۸ر۱۲ر۵۰ که‌برای‌مجمع عمومی فوق‌العاده سندیکای‌وارد کنندگان دارو روز یکشنبه۲۹ اسفند ماه ۱۳۵۰ دعوت بعمل آمده بود نظر باینکه درروز مزبور اکثریت لازم حاصل نشد علیهذا از کلیه اعضاء سندیکا دعوت میشود که ، روزپنجشنبه ۱٤ اردیبهشت ماه ۵۱ ساعت ٤ بعد از ظهر درمحل سندیکا (اطاق بازرگانی و صنایع و معادن ایران شماره ۵۷خیابان تخت‌جمشید ـطبقه‌ششم) حضور بهمرسانند .

دستور جلسه : مطالب مندرج در دعوتنامه قبلی خواهد بود، ضمنا موضوع های دیگر که در جلسه پیشنهاد خواهد شد مطرح میگردد .

هیئت مدیره سندیکای وارد‌ـ
کنندگان دارو
آ ـ ۲۱۵۷

خانهٔ پترو داوا

حماسه‌ای از نویسندهٔ
محمد پیغمبری که از نو باید شناخت
و
ساعت ۲۵
مؤسسهٔ انتشارات امیرکبیر

اطلاعیه

میزان شهریه مدارس غیر دولتی در شورای آموزش وپرورش منطقه‌ای تهران تحت بررسی و رسیدگی است و تعرفه اسامی مدارسی که شهریه آنها مورد تایید و تصویب شورا قرارگیرد برای آگاهی اولیاء محترم دانش آموزان پایتخت اعلام خواهد شد بدیهی است چنانچه قبل از اعلام فهرست مذکور و اعلامیه شورای آموزش و پرورش منطقه‌ای ثبت‌نام بعمل آید اداره کل آموزش و پرورش تهران هیچگونه مسئولیتی نخواهدداشت.

شورای آموزش و پرورش منطقه‌ای تهران
۱ـ۳ آ ـ ۱۲۰۵

زنان متکفل، ازخدمت سپاهها معاف میشوند

برا‌ساس پیشنهاد یکی از خانم های نماینده مجلس شورای ملی ، زنان دیپلمه به‌بالا در صورتی که‌متکفل خانواده خود باشندو یا در حین خدمت در نتیجه‌ازدست دادن شوهر یا والدین‌متکفل شوند از خدمت در سپاه‌های زنان معاف‌میشوند.

اصلاحیه پاره‌ای از مواد قانون‌خدمات اجتماعی زنان هم‌اکنون در دومین شور کمسیون آموزش وپرورش مطرح است و بی اساس پیشنهادات نمایندگان‌مجلس شورایملی بسیاری از مواد آن تغییر کرده و تبصره‌هایی نیز به آن افزوده می شود.

خانم مهرانگیز دولتشاهی چند تبصره و ماده برای اصلاح این قانون پیشنهاد کرده‌است که چنین است :

ـزنان بارها‌ر ٤ هفته قبل و٦ هفته‌بعد از وضع‌حمل از معافیت‌موقت‌برخوردارخواهند بود.

ـزنان دیپلمه به بالا در صورتی که متکفل‌خانواده باشند یا در حین خدمت در نتیجه از دست دادن‌شوهر ویاوالدین متکفل گردند از خدمت معاف می‌باشند.

ـزنانی که دارای فرزندان خردسال یاشوهر یاوالدین بیمارباشند می توانند باتاییید کمیسیون فرمانداری محل خدمت خود را در نزدیکی محل اقامت‌افراد مذکور در فوق انتخاب کنند.

تکفل زنان

مسئله تکفل زنان‌ازجمله مواردی است که‌اداره‌خدمات اجتماعی زنان با آن مکرر روبروبوده ولی در قانون خدمات اجتماعی زنان‌مصوب تیر ماه ۱۳۴۷ راه‌یابی این مشکل‌پیش‌بینی نشده بود ودرصورتی که در حال حاضر که‌دختران جوان نیز اغلب بااشتغال در سازمان های ملی ، مسئولیت‌اداره‌خانواده خود را عهده دارند افزودن این تبصره به قانون خدمات اجتماعی زنان ضروری‌است.

راه‌یابی مشکل آینده

تبصره‌دیگری که خانم دولتشاهی‌برای اصلاح قانون خدمات اجتماعی زنان‌پیشنهاد کرده‌است‌پیش‌بینی راه حل مشکل خدمت کسانی است که‌پس از اصلاح قانون خدمات اجتماعی زنان‌بخدمت پذیرفته میشوند . زیرا بر اساس اصلاحیه قانون‌خدمات اجتماعی زنان ، زنان مشمول پس از طی دوره آموزش‌در حوزه‌استان یافرمانداری کل محل اقامت خود به خدمت گمارده می شوندوباین‌ترتیب محل خدمت سپاهی شهر محل اقامت‌وی نخواهد بود واین تغییر قانون ، خدمت کسانی را که دارای فرزند وشوهر هستند مشکل‌خواهد کردمگر آنکه در مواد اصلاحی پیش‌بینی شود که این تصمیم در مورد زنان مجرد اجرا گردد .

مشکل محل خدمت‌سپاهی در مورد‌خدمت‌سپاهیان‌دیپلمه به‌بالادرآینده بوجود خواهد آمدزیرا دختران دیپلمه داوطلبانه بخدمت اعزام می شوند و در صورت داشتن شوهر وفرزند از خدمت در سپاه های زنان معاف‌هستند ولی زنان لیسانسیه تا سن سی‌سالگی مشمول شناخته شده‌و به خدمت اعزام می‌شوند.

این نکته نیز قابل‌تذکر است که‌اداره خدمات‌اجتماعی زنان در مورد اعزام زنان و دختران به روستا ها نهایت همراهی و همفکری را با این‌گروه می کند و کلیه موانع‌ومشکلات دختران و زنان مشمول هنگام اعزام‌آنان به‌روستا در نظرگرفته می‌شود ولی‌این پیشنهاد و گنجاندن آن درقانون‌خدمات اجتماعی زنان راه مجریان قانون راهموار می کند.

خانم مهرانگیز دولتشاهی نماینده مجلس شورایملی وپیشنهاد دهنده معافیت‌تکفل زنان

عروس خارجی وداماد ایرانی

درتلویزیون آلمان

ماجرای هفته

کاشانی‌پور خبرنگار اطلاعات از مونیخ گزارش میدهد

مشکلات خانواده ها در همه جا مشابه است !؟

گزارشی داشتیم از آقای کاشانی پور خبرنگار روزنامه اطلاعات در مونیخ که برای جوانان و خانواده های ما هشدار دهنده است و بعلاوه تایید کننده مقاله‌ای که یك هفته قبل در صفحه زنان در مورد زندگی دختران خارجی‌و آقایان ایرانی به چاپ رسیده بود.

تلویزیون آلمان ، هر هفته برنامه‌ای بعنوان « زن‌و شوهر در دادگاه » برای عبرت‌خانواده های آلمانی اجرا می کند این هفته دادگاه به شکایت یك دختر آلمانی از شوهرایرانیش رسیدگی میکرد.

شوهر یك دکتر ایرانی بود که چند سال قبل هنگام‌اقامت در مونیخ بایك دختر آلمانی ازدواج کردو پس از اتمام تحصیلات عازم ایران شده‌بود. خانواده متنعم ، درآمد خوب و زندگی مرفه همه را داشت و طبق یك سنت اجتماعی، عروس فرنگی ناچار به ادامه زندگی خانوادگی در خانواده شوهر شده بودوهمین‌تبعیت ازسنت‌ها آغاز همه جروبحثها واختلافات شده بود .

عروس فرنگی تعریف می کرد که تاوقتی زبان‌یکدیگر را نمی فهمیدیم اختلافات زیاد نبود ولی وقتی بعد از مدتی اقامت میفهمیدیم که چه مطالبی در خصوص من عنوان میشود نمیتوانستم این‌زندگی را تحمل کنم و شوهرم‌بهیچ عنوان حاضر نبود خانه پدری رارترك کند و درمنزل‌مستقلی زندگی ماجریان یابد باوجود انکه پس از یکسال زندگی در ایران دختری هم پیدا کردیم باز هم زندگی‌برای‌من دشوار بود .

دکتر در دادگاه گفت : خانواده من یك خانواده متجدد و اروپائی نیست یك خانواده معمولی و پای بند به سنتهاست و زن من نسبت به اعتقادات خانواده من بی اعتنا بود دلش میخواست بابیکینی در باغ بزرگ‌مان پرسه بزند ، با دامن کوتاه جلو پدرم بنشیند و هرچه من از او تقاضا میکردم که بخاطر من ، این نکات را رعایت کند کوشش بدهکار نبود.

کارکردن زن

اما دلیل جدائی فقط این مسائل نبود . مخالفت آقای دکتر با کار کردن همسر آلمانیش در خارج از منزل یکی‌ازمسائل مورد توجه‌دادگاه بود.

خانم آلمانی میگفت: هرچه اصرار میکردم‌معذلك شوهرم در مورد کار کردن من مخالفت میکرد .

دکتر در پاسخ میگفت : هدف از کار کردن زن در خارج از خانه کمك‌به‌بودجه خانواده است و ما احتیاج مالی نداشتیم ،درآمدماهانه من شش‌هزار تومان بودو این درآمد برای اداره یك زندگی مرفه کافی بود.

بالاخره دادگاه پس ازجرو بحث های بسیار حکم جدائی داد خصوصا که دکتر راهنگام ترك آلمان باتفاق دختر خردسالش در فرودگاه گرفته بودند و دادگاه با درنظرگرفتن‌قوانین کودك رابمادرسپرد.

مشکلی که در اغلب‌خانواده های ایرانی که عروس فرنگی دارند ظاهر میشود عدم تطبیق تربیت عروس فرنگی باخانواده ایرانی شوهر است و شاید به همین دلیل ۸۰ درصد ازدواج های جوانان ایرانی باهمسران خارجی به جدائی میانجامد.

این حکم در موردزندگی دختران ایرانی نیز که‌همسر خارجی انتخاب میکنند نیز صادق است و اکثر این ازدواج ها نیز دوام چندانی ندارد.

بازگشت به وطن

یکی از دلایلی که اغلب جوانان ما را از بازگشت به وطن باز میدارد علاقمندی به ادامه زندگی زناشوئی آنها با دختران خارجی است زیرا، کرات ثابت شده اکثر این ازدواج ها در ایران بعلت عدم آشنائی با محیط و عدم رعایت سنت های اجتماعی با ناکامی روبرو میشودو شاید یکی از دلایل رضایت یك‌مادر شوهر ایرانی ازعروسهای فرنگیش نیز این باشدکه عروس دور از مادر شوهر و درمحیطی که تربیت شده‌اند به زندگی خانوادگی خود ادامه میدهندو اینهم گزارش خبرنگارما از مصاحبه باخانم نصرت کشاورز مادر شوهری که از عروس ایرانی دل خونی دارد و از عروس فرنگی راضی‌وخوشحال است :

کمتر خانمها از رفتار و خصوصیات یك دیگر تعریف می‌کنند خصوصا اگر عروس و مادر شوهر باشند ولی این مادر شوهر از دست عروس ایرانی دل خونی داشت می‌گفت: پنج پسر دارم دوعروس فرنگی دارم و دو عروس‌ایرانی داشتم .

وقتی تعجب مرا از این جمله دید گفت : ای خانم عروس های ایرانی من ناسازگار ترین موجودات خدا بودند.

بیست سال پیش پسرم‌پس از یك عشق سوزان با یك دختر خانم ایرانی ازدواج کرد و از همان ماه های‌اول ناسازگاریها ظاهر شد .

زندگی پسرم بیش از دو سال دوام نیافت . این‌دختر خانم نه تفاهم داشت و نه‌می خواست داشته باشد گذشت و فداکاری در زندگی‌مشترك آنها مفهوم نداشت‌واین یکه تازی بالاخره به جدائی کشید پسرم بعد از جدائی، ده سال تمام تنها زندگی‌کرد و واقعا از لحاظ روحی عذاب کشید.

خوشبختی

پسر دوم به امریکا رفت و بایك دخترامریکائی‌همکلاسش ازدواج کرد الان سه فرزنددارد و آنقدر خوشبخت است که‌من حتی آسان آنرا باور نمی‌کنم.

پسر سوم که در امریکا مهندس ذوب آهن است‌یکسال بعد از اقامت در امریکادختری را پسندید ولی من مخالف‌بودم چون فکر میکردم شاید دختر های خارجی پسرهایم را یك‌به یك از من بگیرند و آنها را سالهای سال نبینم .

پسرم او را به ایران فرستاد تا اگر مورد پسند من قرار گرفت ازدواج آنها سربگیرد.

عروس فرنگی دوم من‌آنقدر خوب و دوست داشتنی بود که ماه ها او را در ایران نگاه داشتم ازدواج آنها به‌خوبی و خوشی سرگرفت و الان دو فرزند دارند ولی بشنوید از پسر چهارمم که بایك دختر ایرانی ازدواج کرد . مهریه سنگین ، جواهرات گرانقیمت و عروسی مجلل همه فراهم شدولی زندگی آنها با این زرقو برق فقط ۳ ماه طول کشید.

من با دیدن این چهارزندگی معتقدم که دختر ایرانی سمبل پرتوقعی است واقعیات را در زندگی زناشوئی نمی بیند . اگر تحصیلکرده است که با داشتن لیسانس خود را حاکم میداند و اگر بیسواد است که غرق در دنیای جهل و من‌بااین خصوصیات مسلما به پسر کوچکم توصیه میکنم که‌یك دختر خارجی برای زندگی زناشوئی انتخاب کند چون از این دختر های ایرانی چشمم آب نمیخورد.

بانوان امریکائی

بانوان امریکائی چند روز قبل جلسه ماهانه خود را در هتل هیلتون برگزارکردند قبل از رسمیت جلسه ، در هال هتل هیلتون‌اجناسی را فروختند . تا از محل عواید آن برای‌کمك‌به‌برنامه هایی که دارند استفاده کنند .

ازجمله اشیائی که دراین فروش عرضه کردند و خیلی زود تمام شد شترها و عروسك های پارچه‌ای بود که عده‌ای از خانمها آنهارا دوخته بودند. لباس‌عروسك ها از روی لباس های محلی ایرانی دوخته شده بود و بهمین‌جهت سخت موردتوجه قرار گرفت .

نزدیك به یك قرن‌مالوازم خانگی میسازیم

انگارکه زندگی مردم به آن بستگی دارد .

کولرهای‌آبی آ. ا.گ. به موتورمعروف آ. ا.گ. مجهز است همان موتوری که سالها در کولرهای خوب دیگر امتحان شده ومرغوبیت ودوام خودرا ثابت‌کرده است.

موتور کولر آبی آ. ا. گ. با مشخصات منحصر بفردی ساخته شده است که هنگام تغییر ولتاژ ونوسانات برق خودبخود متوقف میشود و نمی‌سوزد.

بزرگترین امتیازی که‌کولر آبی آ. ا.گ. نسبت بسایر کولرهای آبی دارد اینست که بادقت مخصوص‌آ. ا.گ. ساخته شده است وبرای شمااطمینان بهره‌گیری از۷۸ سال تجربه درساخت لوازم خانگی وشخصیت داشتن آ. ا.گ. را بهمراه میآورد.

ستاره بخت شما

فروردین ـ ، زیاد اصرار نداشته باشید که نقشه ناتمام خود را به پایان برسانید .تدارك یك سفر کوتاه پیش‌بینی می‌شود .

اردیبهشت ـ روز خوبی‌برای شما در پیش است از اشتغال فکری خود بکاهید .

خرداد ـ گذشت زمان همه چیز را به‌نفع شما تمام خواهد کرد به خانواده و افراد مورد علاقه توجه بیشتری داشته باشید .

تیر ـ قبل از اینکه تصمیم بگیرید جوانب‌واطراف کار را بسنجید .افکار شما قابل تمجید است

مرداد ـ قول یا تعهد و یا قراردادی راکه به‌آن متعهد شده‌اید انجام دهید و آنگاه منتظر پیغام خوشی باشید .

شهریور ـ به مسائل مالی و مادی بی‌توجه نباشید به دیگران فرصت‌ابراز عقیده بدهید .

مهر ـ بهتر است به کار دیگران دخالت نکنید مسئولیت های خود را در قبال خانواده از یاد نبرید .

آبان ـ در حل اختلافات‌خود با دیگران پیش قدم بشوید پس‌از انجام‌کار خسته کننده دورساعات دلپذیری در انتظارشما است .

آذر ـ ایجاد یك دگرگونی در محیط کار شما پیش‌بینی می‌شود روز و موقع مناسبی است برای انجام معاملات‌و خرید .

دی ـ وظیفه خود را بخوبی انجام میدهید و این آغازی است برای یك تحول در کارو زندگی خصوصی شما .

بهمن ـ راهی را که‌انتخاب کرده‌اید ادامه دهید هیجان تازه و شور ـ انگیزی در زندگی شما پیش‌بینی می‌شود .

اسفند ـ مشکلات مربوط‌به کارتان را خودتان‌حل کنید . منتظر فرصت مناسبی برای بیان‌علاقه خود باشید .

اگر فرداروز تولدشماست

برنامه های آتی خود را بر اساس تفاهم با اطرافیان تنظیم کنید سال پرعایدی‌را برای شما پیش‌بینی میکنم همچنین تصور میرودتغییراتی بنفع شما بوقوع پیوندد .

کلید الکترونیك لرد ازراه دور بدون سیم رابط تلویزیون شما راروشن و خاموش نموده صدارا تنظیم و کانال را تعویض مینماید.

شرکت لرد الکترونیك نماینده انحصاری تلویزیون‌های امریکائی وستینگهاوس وجنرال الکتریك در ایران

گفتگوی تلفنی

۳۱۱۰۷۱

از ساعت ٤ تا ۹ بعد از ظهر

★الو، من سرهنگ بازنشسته اسماعیل نمینی ، ساکن خیابان خواجه عبدالله انصاری .
در این خیابان دو خیابان فرعی بنام های تیسفون و خشایارشا هست که از تمام اهالی آن عوارض نوسازی گرفته‌اند ولی هیچکدام از این دو خیابان نه برق دارد ، نه جدول بندی ، نه پیاده رو و اهالی آنها مخصوصا شبها که اینجا درظلمت فرومیرودچار ناراحتی های فراوان میشوند.

★ الو ، من جعفر شریف ، ساکن‌کوچه۱٤، خیابان نیلوفر ، عباس آباد ـ اهالی این کوچه مدتی پیش‌بابول خودکوچه ـ شان رابا موزائیك‌فرش کرده بودند ولی چندماه پیش از طرف شرکت تلفن سابق آمدند و موزائیك ها را کندندو زمین را حفر کردند و پس از ناراحتی های فراوان که برای مردم بوجود آمد روز پیش آمدند این جا را شفته ریزی کردند که باز به صورت اول در آورند . ولی‌ازآن موقع رفته‌اند ودیگر پیدایشان نشده. کوچه‌مان‌که خراب‌شده هیچ ، صدها تومان هم خسارت مالی دیده‌ایم . این خسارت را باید از کجا بگیریم !

★ الو ، من محمد بشیری، پیشخدمت دانشسرای راهنمائی شبانه ـ مدتی است که در این شغل خدمت میکنم ولی اکنون چهار ماه است که حقوق کار شبانه‌من و کسانی را که با من کارمیکنند نپرداخته‌اند. علت چیست ؟

★الو، من لاریساسیمونیان، ساکن خیابان ویلا ، کوچه دربادار مجلسی.
سگ‌های ولگرد،ساکنان این کوچه را بستوه آورده‌اند. حتی اگریکی از ساکنان عفلت کند و در ورودی ساختمان را باز بگذارد این سگ ها بداخل ساختمانها هجوم آورده پشت در آپارتمان ها میخوابند. هرچه به مسئولان امر هم شکایت می‌کنیم‌کسی برای جمع آوری این سگهای ولگرد اقدامی نمی کند .

نامه به روزنامه

مسئله‌ای بنام برق ..
دوشهرک در اطراف‌تویسرکان قرار دارد بنام های سرابی و سرکان که هر دو دارای‌برق منطقه‌ای‌هستند. ولی‌تویسرکان که خود شهری است درمیان این دو شهرک قراردارد‌هنوز بشیوه قدیم از برق شرکت سهامی استفاده می کند .
خاموشی های گاه و بیگاه و سایر ناراحتی ها ، برای اهالی تویسرکان این‌سئوال‌را پیش آورده که چرا تویسرکان نباید از برق منطقه‌ای که قوی‌تر از برق فعلی است استفاده کند ؟
سیاوش شایانی ـ تویسرکان

۲۱ روز در راه بود !
یکی از اقوام من ، درتاریخ ۵ر۱ر۵۱ نامه‌ای را از اهواز برایم فرستاده ، ولی این نامه ۲۱ روز بعد ، یعنی در تاریخ ۲٦ر۱ر۵۱ بدست من رسیده است . در حالیکه در این نامه موضوعی کاملا فوری و فوتی و مهم مطرح بوده است .می‌خواستم ازمسئولان امر بپرسم علت چیست. که یک نامه از اهواز تا تهران ۲۱ روز در راه میماند و موجب ایجادسوء تفاهم و احتمالا کدورت بین‌دو خویشاوند میشود ، مضافاآنکه موضوعی فوری و فوتی ازمیان میرودطرفین را بشدت متضرر می کند ؟
رضا ـ رضائی

این عکس، یک سند گویا است ...

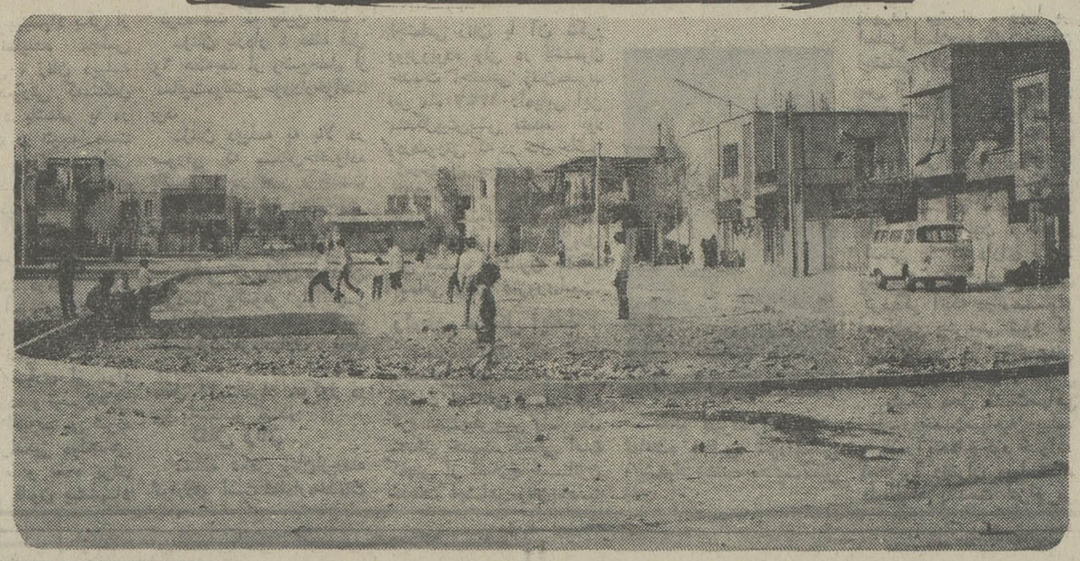

یکی از خوانندگان روزنامه بنام خانم «نزهتی» طی نامه‌ای برای‌صفحه «اطلاعات و مردم» نوشتند :
«در سال ۵۰ شهرداری بخش ۸ (نارمك) مبلغ هشت هزار تومان به سازمان آب پرداخت تا به میدان ۱۱ نارمك انشعاب آب بدهند . پس از آنکه انشعاب آب کشیده شد ، دایره خدمات شهرداری با گماردن‌کارگران ساختمانی وکارگذاشتن بلوك های سیمانی وسط میدان را باغچه بندی کردند و رفتند ، وحالا این باغچه ها بصورت زباله دانی مردم درآمده و بچه های میدان هم صبح تا شب در آن فوتبال بازی می کنند و با ایجاد سر و صدا مزاحم مردم می‌شوند. در حالیکه گلکاری این‌میدان فقط معطل ده کامیون خاك است و بس . اگر باور نمی کنید مخبر بمکاس بفرستیدتا از این میدان بعنوان سند گفته های من عکس بگیرد .»
بمحض دریافت این نامه یکی از خبرنگاران عکاس خود را به محل فرستادیم‌و عکسی که او با خود آورد موید گفته های خانم نزهتی بود. عکس را در اینجا چاپ کردیم تا هم شما ببینید هم مسئولان دایره خدمات شهرداری نارمك !

عقیده آزاد

از : ناصر نجمی

ماجرا، در پشت چراغ قرمز...

ناصر نجمی

چند روزپیش‌ماجرای عجیب و تاسف آوری دریکی از خیابان ها اتفاق افتاد که وقتی آنرا از زبان کسی که ناظر عینی‌صحنه های آن بود شنیدم مدتی‌بفکر فرو رفتم‌وضمن‌نگرانی و احساس‌ناراحتی شدید بر روی آن به‌تامل ایستادم . ماجرا این بوده که در یکی از چهار راههای‌پر رفت و آمد شهر تهران وقتی چراغ قرمز میشود و ماشین‌ها بحکم مقررات و قانون پشت آن می‌ایستند ، یک راننده وسیله دولتی که گویا خیلی شتابزده و عجول بوده بنامی‌کند برروی بوق ماشین فشار آوردن ... صدای ناهنجاربوق های‌مکرر این راننده عجول ، راننده یک وسیله شخصی را که درجلو ماشین دولتی قرار گرفته بود . بسختی عصبی و کلافه واز خود بیخود میکندبطوریکه وی بی اختیار با قیافه‌ای که از خشم و هیجان لبریز بوده،ازمرکب بزیرآمده‌بطرفراننده‌ماشین پشت سر خود میرود وهمینکه باو نزدیک میشودبامشت های‌گره‌شده‌بی‌دریغ چندین ضربه غیر فنی بردهان او وارد میکند ! ضربات باندازه‌ای شدیدوبی‌مهاباو سخت بوده که یکی دو دندان راننده می‌شکند و از دهانش بیرون می‌زند هردو راننده به پاسگاه راهنمائی نزدیک محل حادثه میروندوکار آنها آنجا به گفتگووکشمکش میکشد ، ولی در این فاصله راننده‌ای‌که ازحال عادی‌خارج شده‌بوده ، کم‌کم بحال اعتدال باز میگردد و در عین ندامت و پشیمانی از خشونتی که بخرج داده بوده شروع به پوزش و عذرخواهی از راننده مضروب می‌کند .
اتفاقا کسی که برای من جریان‌قضیه اتفاقیه را نقل میکرد میگفت راننده‌ای که ضربه‌های غیرفنی بدهان طرف بی‌ملاحظه وارد آورده بود ، مرد سرشناس‌ومعروفی بود که شغل حساس و نسبتا مهمی در یکی از ادارات داشت و همه میدانستند که سنی از او گذشته و از متانت اخلاقی و خونسردی ذاتی بهره‌مند است . و او پس‌از عذر خواهی های‌مکرر از راننده شتابزده ای که بدون جهت با بصدا درآوردن بوق ماشین باعث هیجان‌و خشم او شده بود ، مبلغ ده هزار ریال بابت خسارت «دندان شکسته راننده» پرداخت و رضایتش را جلب کرد ، ولی پس‌از روبوسی و صلح و آشتی به راننده گفت «صداهای مکرر بوق ماشین تو در یک لحظه مرا آنطور عصبی و خشمگین کرد که خودم هم نفهمیدم چه میکنم و چه دسته گلی دارم به‌آب میدهم ، آخر تو فکر نمی‌کنی این صداهای سامعه خراش بوق ماشین برروی اعصاب من‌چه اثری میگذاردکه بیدریغ‌آنرابصدادرمی‌آوری؟»
و راننده مضروب در حالیکه دستمال خون‌آلودم خود را مرتبا بر روی دهان خود میگذاشت و بر میداشت تمام‌سخنان آن مردرا تصدیق‌کرد و بعد هر دونفر از پاسگاه بیرون آمدند و دنبال کار خود رفتند ...
ماجرا ظاهرا ، ماجرای کوچکی بنظر میرسید که آثار و عوارضش بیرون‌افتادن دو دندان از دهان وبعد پرداختن تاوانی بمبلغ ده هزار ریال وجه رایج بود ، اما عکس العمل آنی مردی که متین وملایم و خونسرد بود ، در یک لحظه از هر لحاظ قابل تامل و دقت است ، آنهم در محیطی که‌سرو صداها و جنجال ها و ناملایمات‌ونگرانیها بطوری اعصاب‌خلایق را نازکو دقیق وبیمار کرده که‌مردم به کوچکترین‌وکمترین صدائی حالت عصبی وگاهی حالت حمله بخود میگیرند وباهمه خویشتن داری‌وقدرت روحی‌گاهی بشدت کلافه میشوند و چنگ و دندان بهم نشان میدهند وآنها هم که تحمل وشکیبائی و حوصله شان‌ازحد متعارف ومعمول کمتر شده ، بطوری سروصداها ودشواریها (چه در کار ترافیک و رانندگی و چه‌در جاهای دیگر و حتی در خانه و آشیانه) از حال عادی خارج میشوند و کنترل بر خود را از کف میدهند که بی آنکه به شخصیت و موقعیت اجتماعی خود فکر کنند گریبان یکدیگر را میگیرند و ضمن نثار کردن آبدارترین ناسزاها و دشنام‌ها یکدیگر را مضروب میکنند .
چندی پیش یکی از رجال نامدار ما میگفت : «من نمیدانم چرا مردم ما در مواقع عادی وقتی‌بهم میرسند انقدرتعارف میکنند و ادب و نزاکت نشان میدهند که آدم تعجب میکند ولی همین حضرات وقتی پا بر مرکب چهار چرخ میگذارند و در شهر تهران‌به‌پرئیدن در می‌آیندبمحض مشاهده درگیری با راننده دیگر و ایجاد مانع ، سرها را از شیشه ماشین بیرون می‌آورند و آنچه فحش و ناسزا در چنته دارند نثار هم میکنند .» این کلام درستی است و باید متاسفانه به این حقیقت بسیار تلخ اعتراف کرد که رانندگان ما چنین وضع و حالتی را پیدا کرده‌اند که گاه بهنگام رانندگی اصلا ازقالب یك انسان مودب و بانزاکت خارج می شوند . اما گذشته از این ها ، به‌عقیده من قضیه اتفاقیه خردشدن دندان آن راننده بی‌فکر ، بازهم قابل تامل است و باید آنهمه سروصداها و جنجال هائی را که درتهران اتفاق می افتد و اعصاب خردشده خلایق را خردتر و مضمحل‌تر میکند مورد مطالعه قرار داد آخر وقتی اعصاب پایتخت نشینان ما که هرجا می روندوبهرکس مراجعه میکنند دستخوش تشنج میشود و علیرغم همه عقب‌نشینی هاییکه دربرابر متجوز و متعدی ، چه فروشنده باشدوچه‌یك‌کلاهبرداروخلافکار حرفه‌ای و غیره ، بازهم از صدا ها و ناراحتی ها میلرزد ، نباید اجازه داد که بوق های ماشین ها هم به آنها مزید و مضاعف شوند . حالت آن‌راننده متین که کارش دریك لحظه به خشم و هیجان و لجام گسیختگی کشید خود هشداری است برای آنها که بی‌مورد و یابامورد دراین شهر پرسرو صدا ، جنجال و صدا می آفرینند و مردم را زجر وآزار میدهند . اگر پشت فرمان‌می نشینند بی‌دلیل و علت دست برروی‌بوق هائی میگذارندکه‌از برکت تکنیك و علم گسترده صدا هایشان عرش خدا رامی لرزاندویااگر خلایق‌درخانه خودآرمیده‌اند باانواع صدا های ناهنجار آنها را سراسیمه و وحشت‌زده میسازند . صدا های دیگری هم دراین شهر هست که یااز حلقوم ماشین ها و وسایل نقلیه ویا ازدل‌بلندگوهائی خارج‌میشود که‌نتیجه‌اش زجرو رنج و شکنجه و عذاب بیشتر همشهریان‌است . همه اینها در یك شهر پرجنجال و شلوغ و اعصاب خردکن واقعا مردم را کلافه میکند و یا احتمالا دچار جنون اداوری میسازد خاصه‌که حالا مد شده که موتوسیکلت سوار ها و برخی از ماشین‌دار های نورسیده و هوسبازهای‌متظاهر باکج‌ولوله‌کردن اگزز ها آنها را پرسروصدا تر و سامعه خراش‌تر میکنند، باشد که از این راه خدمتی جانانه‌و قابل تحسین به همنوعان مظلوم و محکوم بشنیدن این سروصدا هاکرده باشند . آخر مگر نه این است که شاعر فرموده : طاعت از دست نباید گنهی باید کرد

محدوده و خارج ازمحدوده

از : محمود کسری

سه کلمه‌ای که‌مردم‌را ناراحت کرده‌است

در صفحه ٦ جریده شریفه اطلاعات شماره ۱۳۷۷۳مورخه ۲۹ فروردین‌ماه جاری شرحی در مورد خارج از محدوده یعنی این جمله سه کلمه‌ای که عده‌ای از مردم نجیب کشور را دچار بدبختی نموده و چندمتر زمین‌را که باهزاران خون‌جگر و پس‌از ٤۰ الی۵۰سال خدمت بکشور برای خانواده خود ترتیب داده‌اند بلاتکلیف‌گذاشته و بعضی از صاحبان زمین رابه روز سیاه نشانده مقتضی است باین موضوع توجه شود که نگاهداشتن این زمینها بوضع فعلی و خاتمه ندادن به‌بدبختی بعضی از مردمان نجیب هم بضرر مردم است و هم به ضرر خودشهرداری که‌طرحهای مهم‌و واقعا قابل‌استفاده ولی‌پرخرجی را درنظر گرفته و بدبختانه عایدی کافی ندارد . با داخل محدوده‌کردن زمینهای خارج‌از محدوده تردیدی نیست که هم مردم راحت و راضی میشوند و هم براثردادن عوارض‌مختلفه و مالیاتها عایدی قابل‌توجهی برای شهرداری ایجاد خواهد شد ولی باید در نظر داشت و صریحا گفت که قسمتی از صاحبان زمینهای خارج از محدوده‌همانطور که‌درآن‌جریده شریفه درج شده کسانی‌هستند که از راه خرید و فروش‌زمین ثروت سرشاری بدست آورده و هنوز هم خیال دارند که با داشتن و یا خرید و یا تصاحب زمینهای خارج از محدوده به ثروت خود بیفزایند و قسمت دیگر ازصاحبان زمینهای‌خارج از محدوده کسانی هستند که واقعا باخون‌دل وهزار بدبختی زمین‌کوچکی‌خریداری نموده‌اند که در موقع مناسب یعنی‌فراهم شدن پول ساختمانی در آن زمین بسازند و خانواده خود را از اجارمنشینی و پشت‌چشم نازک‌کردن موجرها نجات‌دهند.
شهرداری پایتخت‌میتواندباکمال سهولت و با یک بررسی ساده صاحبان زمینهای باير خارج‌از محدوده را بشناسد و تشخیص دهد که کدام یک از قسمت‌اول و کدام‌یک از قسمت دوم (یعنی بدبخت‌ها و بی‌نوایان) هستند درنتیجه بدون فوت‌وقت دستور صدور پروانه ساختمان به‌افراد قسمت دوم صادر شود وضمنا چنانچه زمینهائی وجود دارد که بلاتکلیف میباشند و صاحب آن نمیخواهد خود را معرفی نمایدشهرداری‌ها چه درپایتخت و چه در شهرستانها این‌قبیل زمینها را تصاحب نموده وحق داشته باشد که هرنوع صلاح‌و مقتضی است از آنها استفاده نمایند . امید است که با توجه به نکات مشروحه بالا هرچه زودتر وضع زمینهای خارج از محدوده روشن شده و باعث رضایت و راحتی یک عده‌مردم بدبخت فراهم گردد .

۳۴ صندلی درجه یک ! ۳۲۳ صندلی درجه جهانگردی

ارفرانس

جمبوجت بوئینگ ۷۴۷

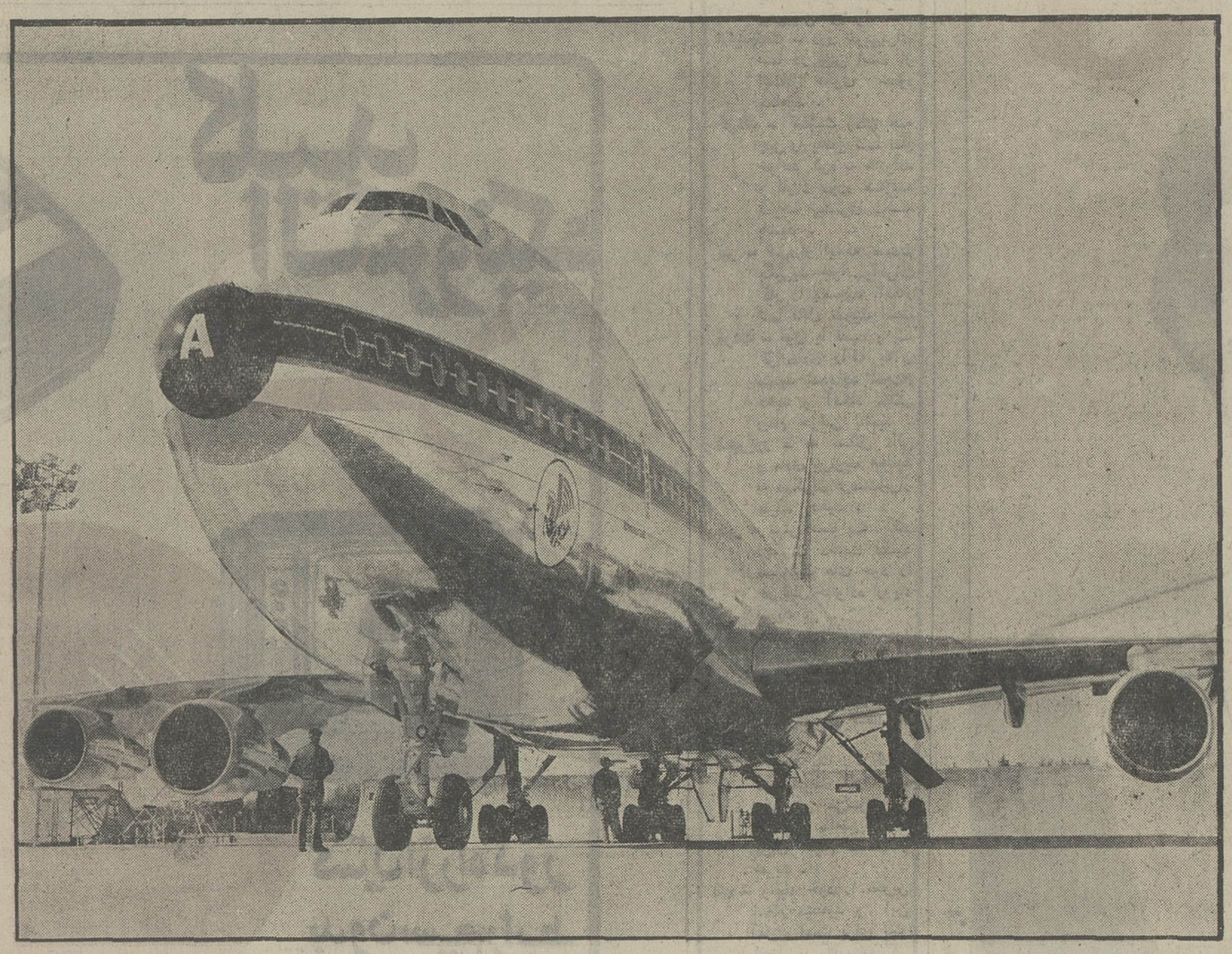

از فروردین ماه جاری ... ۳ پرواز هفتگی به ....

اروپا و خاور دور

اعانه‌های

شماره بیست ونهم پنجشنبه ۳۱ فروردین ماه ۱۳۵۱

از سخنان مولای متقیان حضرت علی (ع)

کاخ زندگی برچهارپایه استواراست و آن چهار پایه را چهار دسته از آدمیزادگان تشکیل میدهند :
نخستین ، عالمی که چراغ دانش خویش را بهدایت جهانیان برسر دست گرفته ، قوم را هدایت کند و برآنچه میداند عمل نماید .
دوم ، نادانی که برعمل خویش معترف باشد و بدنبال دانشمندان روان گردد و از پرتو روشن دلان استفاده کند .
سوم ، بخشنده ای که تاحدود توانائی خویش از تهی دستان دستگیری کند و بینوایان را برخوردار وبهره‌ور سازد .
چهارم ، تیره‌بختی که درفشار زندگی ، صبورو بردبار باشد وبار مشقت و رنج را باخنده ونشاط بردوش گیرد .
دنیا ، جزاین چهار گروه مردم ندارد و آنان که ازاین چهار فرقه بیرونند ، در حقیقت ازجرگه انسانیت بدورند .

نکته‌ها

خواستار سعادت دیگران بودن بهترین سعادت‌هاست
ال ژر

محبت تنهاچیزی است که میتواند ابدیت را دربربگیرد و لبریز کند .
ویکتورهوگو

هرشب از خودت بپرس که امروز چه کار خوبی کرده‌ای .
اپیکور

ارزش موجودات، از جمادگرفته، تا نبات وحیوان ، به بهره‌وسودی است که از آنها عاید می‌شود .
اودی

فلسفه انسانی «آلبرت شوایتزر» اینست :

احترام عمیق به زندگی

● اگر ارزش های انسانی نادیده گرفته شود ، تمدن بزرگ امروز نابود خواهدشد.

● مایه خوشبختی انسان ، همدلی و هم‌دردی با انسان های دردمند است .

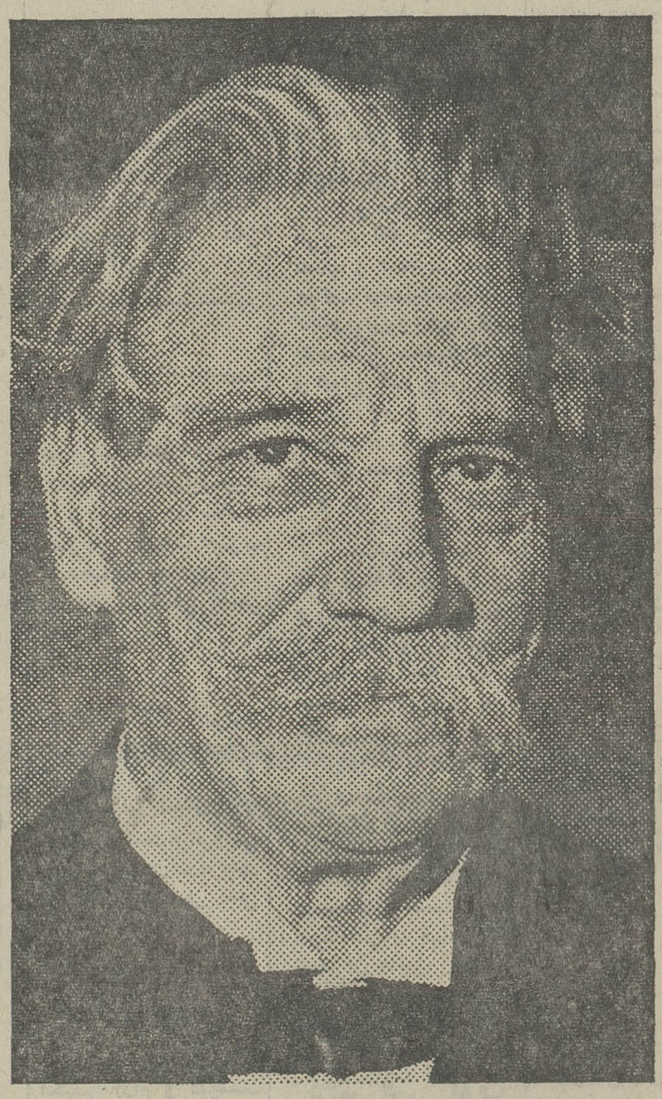

«بدترین چیزها ، منهدم ساختن یا مانع شدن از زندگی است انسان را قلب مهربانش از جانوران متفاوت می‌سازد . انسان را همدردی با دردمندان ، خوشبخت می‌کند . اگر دانشمندی با مردم همدرد باشد ، محال است خودرا از جامعه کنار بکشد و اگر هنرمندی از فلسفه همدردی پیروی کند، هرقدر بالانشین و اندیشمند باشد ، غیر ممکن است خودرا در غم و شادی دیگران دمساز نبیند .»

این پیام شورانگیز آلبرت شوایتزر است . پیام او نفرینی است بر بدخواهان و کسانی که آتش جنگهارا می‌افروزند و انسان را دچار مصیبت‌ها و رنجهای بیشمار می‌کنند .

پیام ، «شوایتزر» پیامی برای آفریدن «دنیای صلح و صفا»ست . مردان نام‌آور معاصر یعنی هنرمندان ، نویسندگان و موسیقیدانان ۱۷ کشور در «سازمان هنرهای ملی» در سال ۱۹۵۰ با اکثریت آرا به فلسفه او رای دادند و همگی اعلام داشتند که اگر نظریه‌های «شوایتزر» به مرحله اجرا درمی‌آمد ، مشکلات جهانی از میان برمی‌خاست .

دکتر «آلبرت شوآیتزر» کشیش زاده‌ای که در ۱۸۷۵ بدنیا آمد و در ۱۹۶۵ درگذشت از کودکی به هر موجود زنده‌ای عشق و شیفتگی نشان می‌داد . می‌گویند شامگاه به درگاه خدا ، دعایش این بود : «خدایا ، هر موجود زنده‌را ازنعمت زیستن برخوردار کن» هرگز به صیدماهی نمی‌رفت. هرگز نمی‌خواست قلاب به حلقوم جانوری گیرکند . شکار انسان و جانور ، به چشم او مبارزه با آفرینش و بی‌حرمتی بجهان هستی بود .

«شوآیتزر» که سالهای سال ، در افریقا ، بومیان واپس مانده را به رایگان درمان می‌کرد و این کاررا بزرگترین مایه خشنودی خاطر خویش می‌خواند ،دراین قرن پرماجرا ، داروئی برای روح های سرگشته یافت نام این دارو دراین کلمات خلاصه می‌شود :

«احترام به زندگی» چه خوش است که انسان زندگی کند و بگذارد که دیگران هم زندگی کنند :

«همه‌کس باید دربرابر انسانها، مسئولیت بی‌پایانی درخود حس کند و برای بهبود زندگی ابنای بشر ، منتهای تکاپو و فداکاری را انجام دهد» .

افریقای سیاه‌را ازآن‌روی برای خدمات انسانی خود برگزید که بیش از قاره‌های دیگر ، مردمش به درمانهای روحی و جسمی نیاز داشتند .او در منطقه استوائی افریقا ، اولین بیمارستان خود را با وجود نداشتن وسایل کافی ، برپاکرد و هزاران بیمار درمانده را درمان کرد .

اصول فلسفه «شوآیتزر» براین محور می‌گردد که «یك انسان آزاد باید خویشتن را از قید مجموع عقاید گمراه کننده فارغ سازد و استقلال فکری را فراگیرد و در رفتار وبندار، همواره عشق به زندگی را رهنمون خویش سازد و برای همنوعانش آرزوی بهزیستی و سعادت کند وگرنه ، تمدن بزرگ امروز ، محکوم به فنا خواهد بود . تمدن زمانی ارزش دارد که همه برای زندگی ،حتی برای زندگی موران، ارزش قائل شویم .» و این ، همان معنائی است که بزرگان شعر واندیشه ایران نیز ازآن یادکرده‌اند .

خبرهای کوتاه وبرگزیده در هفته‌نامه مخصوص اعانه ملی

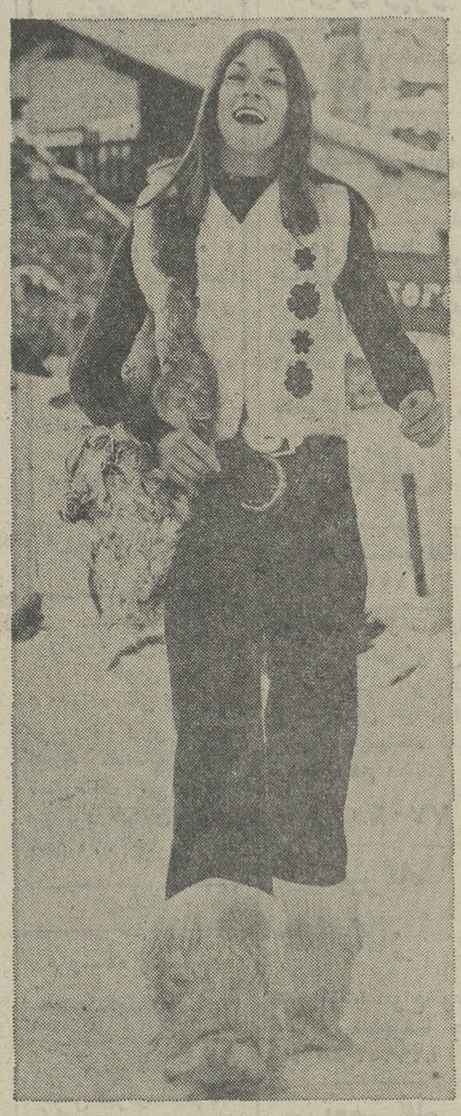

قهرمان زمستان ۷۲

«فرانسواز» از دو سالگی ، با اسکی آشنا شده است . در پانزده سالگی ، نخستین جایزه اسکی رابود و به‌اندازه وزنش، سکه طلا گرفت. اکنون بیست سال‌دارد. چشم‌هایش معلوم نیست چه رنگ است ، گاه قهوه‌ای ، گاه سبز . موهایش بلوطی رنگ، قدش ۱۷۰ سانتیمتر ، و وزنش ۵۶ کیلو گرم است. خندیدن‌را دوست دارد و محور اندیشه های پاك است ، اما «انجمن دوستداران ورزش» در پاریس شناخت تازه‌تری از «فرانسوازماکی» دارد:

«فرانسواز» دارای همه صفات وخصوصیاتی است که یك قهرمان واقعی رابوجود میاورد آشنائی با سه زبان ، کردار ورفتارقهرمانانه، قدرت اخلاقی کم مانند، روحیه شاد ، مردم‌دوستی و دل سپردگی به مردم .

از این روی بود که هفته پیش ، انجمن پاریسی دوستداران ورزش ، «فرانسواز » زیبا را قهرمان زمستان ۷۲ خواند . به نظراین انجمن ، صفات اخلاقی مقدم بر قهرمان بودن یك قهرمان است وملاك انتخاب یك قهرمان ، تنها معیار هائی چون سرعت ، مهارت وسابقه در رشته ورزشی خاصی نیست .

ربع قرن خدمت

قدرت اندیشه ها و مهارت دست‌ها : این دو ، چون دست بدست هم دهند، جهان را طرح دیگر می‌اندازند.

این‌جا ، آموزشگاه حرفه‌ای رضا پهلوی تهران است که در آن ، تاکنون صدها هنر جو در دوازده رشته ،حرفه های نوین و صنایع جدید را آموخته‌اند و در مراکز صنعتی کشور، به کار های تخصصی اشتغال یافته‌اند.

هر سال دهها نوجوان مستعدبرای آموزش حرفه‌ای درزشته های گوناگون فنی دراین‌محیط آموزشی قدم‌میگذارندو طی چهار سال با استفاده از وسایل تحصیل ، ابزار کار مدرن و امکانات و تجهیزات فنی جدید ، در رشته های صنعتی ، به مدارج درخشانی ازتخصص و کارآئی نایل می گردند . شرایط‌خاص وتسهیلات بی‌شمار این آموزشگاه‌بزرگ و مجهز به هنر جویان علاقمند امکان می‌دهد که ظرف چهار سال تحصیل دراین محیط عالی ، از غذا و پوشاك رایگان وهزینه ایاب و ذهاب بهره‌مندشوند و با خاطر آسوده ، در رشته مورد علاقه خود ، پیشرفت کنند. رشته‌های این آموزشگاه عبارت است از درودگری ، مدل سازی ، آبکاری‌فلزات ، ریخته‌گری ، ابزار سازی ، فلزکاری ، مکانیك ، اتومکانیك ، تراشکار ، برق قوی ، برق ضعیف ، لوله‌کشی وتهویه و تبرید ، جوشکاری و چاپ .

براساس قراردادی میان سازمان‌شاهنشاهی و وزارت فرهنگ اتریش ، هرسال چند تن از هنرجویان ممتاز آموزشگاه به اتریش اعزام می‌شوند و پس از تکمیل معلومات فنی به‌ایران بازگشته ، در رشته خود ، به تعلیم می‌پردازند .

آموزشگاه حرفه‌ای رضا پهلوی ، ازمحل عواید بلیطهای اعانه‌ملی ، طی ربع قرن خدمت سازمان شاهنشاهی خدمات اجتماعی ایجاد گردیده است .

بلیطهای مخصوص اعانه‌ملی بنفع زلزله‌زدگان فارس

عواید بلیط‌های اعانه ملی مخصوص بیست‌وپنجمین سالگرد تاسیس سازمان شاهنشاهی خدمات اجتماعی ، بنفع زلزله‌زدگان فارس اختصاص یافته است.

این سری بلیط مخصوص که روز چهارشنبه ششم اردیبهشت‌ماه قرعه‌کشی میشود ،علاوه‌برمیلیون‌ها ریال‌جوایزنقدی، دو جایزه فوق‌العاده برای دوقهرمان شانس دارد .

شما هم در هرنقطه ایران‌که هستید، با خریدهرچه بیشتر بلیط‌های مخصوص اعانه ملی ،به برادران و خواهران مصیبت دیده خود کمك کنید .

وقتی دروازه‌بان بلیط دوقلو می‌خرد ...

شنوندگان عزیز ، نتیجه قرعه‌کشی بلیط های مرغ را به اطلاعتان میرسانیم ، بلیطهائی که دو رقم سمت‌راست آنها به...

گاریکاتور از : کامبیز درم‌بخش

سنگی وگیاهی که در او خاصیتی هست
از آدمئی به که در او خاصیتی نیست

نتیجه قرعه‌کشی بلیط دوقلو سری ۱۱۱۳

برندگان جوایز بلیطهای «مرغ»
سری ۱۱۱۳ چهارشنبه ۵۱/۱/۳۰

پنجاه ریالی	۷
یکصد ریالی	۵۳
پانصد ریالی	۲۰۱
دوهزار ریالی	۵۱۳۳
پنجاه‌هزار ریالی	۲۶۵۸۵
یکمیلیون ریالی	۰۹۵۸۱۴۵

برندگان جوایز بلیطهای «ماهی»
سری ۱۱۱۳ چهارشنبه ۵۱/۱/۳۰

پنجاه ریالی	۲
یکصد ریالی	۹۸
پانصد ریالی	۳۳۸
دوهزار ریالی	۴۵۳۲
پنجاه‌هزار ریالی	۲۴۴۱۷
یکمیلیون ریالی	۱۰۱۲۰۰۷

شماره‌های برنده بلیطهای اعانه ملی چهارشنبه ۵۱/۱/۳۰

نتایج بررسی مجله معروف «اکسپرس»

جوانان ، همچنان با شکوه فکر میکنند

مجله «اکسپرس» در یك بررسی بزرگ که از افکار و عقاید نسل نو در فرانسه ، به عمل آورده است ، به‌نتایجی رسیده که نشان‌میدهد نسل نو، برخلاف تصور بدبینان ، تباه نشده‌است و طرز فکر درخشانی دارد . پاره‌ای از این نتایج ، به قرار زیر است :

- یك دختر باید تا موقع ازدواج، باکره بماند — ۹۵ درصد دخترها و ۹۸ درصد پسرها
- کار و کوشش ، مبنای اصلی زندگی و داروی همه ناراحتی های فکری است — ۸۳ درصد پسرها ودخترها .
- زندگی در شهر های بزرگ ،بر معنویت انسان لطمه میزند — ۷۳ درصد پسرها و دخترها .
- خدا را می‌پرستیم — ۶۹ درصد پسرها و دخترها .
- روح ما از نیرنگ ، جنگ دزدی و تبهکاری بیزار است — ۹۸ درصد دخترها و پسرها .
- انسان ، حق دارد آزاد زندگی کند ، اما حق ندارد دل به چیزهائی بسپرد که این آزادی را لکه‌دار سازدیا آزادی دیگران را محدود سازد — ۸۵ درصد دخترها و پسرها .
- زندگی مادی ، روح را کاهل و ناتوان میکند . زندگی باید ساده باشد تا انسان بتواند به لذات روحی برسد — ۶۷ درصد دخترها وپسرها .

برندگان جایزه ۱۰۰ هزار تومانی

برندگان جایزه ۱۰۰ هزارتومانی بلیطهای مرغ

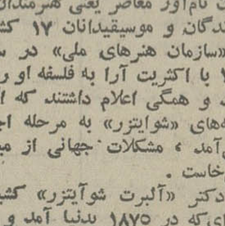

آقای نورعلی محمدی

آقایان نورعلی محمدی (کشاورز) و علی‌اکبر آنت (خواربارفروش) که در آمل مازندران سکونت دارند ، جایزه ۱۰۰ هزار تومانی بلیطهای مرغ سری ۱۱۱۰ را مشترکا تصاحب کردند .

کشاورز خوش شانس ، سهم جایزه خودرا صرف توسعه کار کشاورزی و دامداری میکند و خواربار فروش آملی نیز ، بنام فرزندان خود ، خانه‌ای خریداری خواهد کرد .

آقای علی‌اکبر آنت

برندگان جایزه ۱۰۰ هزار تومانی بلیطهای ماهی

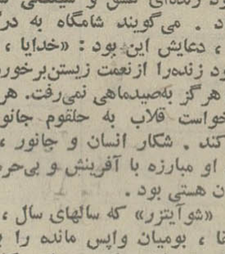

آقای فیلی نوبندگانی

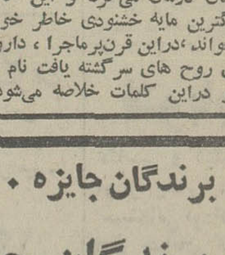

آقای صادقی حسن‌آبادی

جایزه ممتاز ۱۰۰ هزار تومانی بلیطهای ماهی سری ۱۱۱۰ نیز ، نصیب دوشریك خوش‌شانس ازاهالی اصفهان شد .

آقایان محمدعلی فیلی نوبندگانی و سید اکبر صادقی حسن‌آبادی که در کارخانه ذوب‌آهن آریامهر همکار هستند ، هرهفته مشترکا چند برگ بلیط دوقلو خریداری می‌کنند و اکنون که برنده جایزه ممتاز بلیطهای ماهی شده‌اند ، تصمیم دارند این شرکت پرثمر و شادی بخش را همچنان ادامه دهند . آقای فیلی نوبندگانی بزودی ، با جایزه‌ای که نصیبش شده، اقدام به تشکیل عائله خواهد کرد و آقای حسن‌آبادی نیز سهم جایزه خودرا پس‌انداز مینماید .

قهرمان شانس

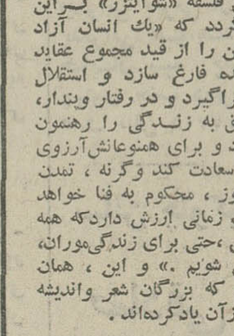

آقای رحمت‌الله عبیر بازرگان ساکن تهران برنده یکی از جوایز ۵ هزارتومانی بلیطهای ماهی سری ۱۱۱۰ و پیکان ۵۱ جایزه قهرمان شانس .

کی چی کجا

هرچه لازم دارید از روی حروف الفبا پیدا کنید

ا

آرایش و زیبائی

سالن آرایش پروا
تحت نظر خانم پروا
وانه مو زیبائی و توالت
عروسی خیابان امیریه
چهارراه قلهستان تلفن ۵۳۶۳۹۷

آموزشگاه رانندگی

آموزشگاه رانندگی نوین
با پرسنل کارآزموده امیریه
سه‌راه مختاری تلفن ۵۲۴۳۲۲

آموزشگاه رانندگی
دهقانی‌فر
به دانشجویان و فرهنگیان
طبق سابقه قبلی تخفیف
استثنائی داده می‌شود
خیابان آیزنهاور خیابان
شادمهر تلفن ۹۷۹۲۸۹

آموزشگاه رانندگی ادیب
آموزش رانندگی با کادری
مجرب و باماشینهای آخرین ـ
سیستم بودرجمهری‌نو تلفن ـ
۳۵۱۰۰۸

آموزشگاه یوسف
مجهز به ماشینهای آخرین
سیستم و تعلیم آئین‌نامه .یوسف
آبادایستگاه سوم تلفن۶۲۲۲۹۵

آموزشگاه فنی ورانندگی هما
زیر نظر مربیان کارآزموده
خیابان گرگان ایستگاه مسجد
تلفن ۷۶۳۲۶۶

آموزشگاه رانندگی جهان
خیابان شاه چهارراه پاستان
تلفن ۴۷۱۸۱

آموزشگاه رانندگی
جمشید
باکادر مجرب ومربیان
کارکرده و کارآزموده
در اسرع وقت آماده
خدمت ازمشتریان گرامی
میباشد .
نشانی : خیابان هاشمی
میدان سپاه دانش تلفن
۹۵۳۸۹۵

آدامس

فروشگاه کاپیتان
سازنده ادامس بادکنکی
کاپیتان و بعنانی کاپیتان
بازار اهنگر ها سرای
جلالی
تلفن ۵۳۷۵۴۰

انتشارات کتاب

انتشارات سعید
مرکز پخش و فروش کتابهای
درسی علمی . ادبی تاریخی.
سیاسی.قدیمی . رمان.خارجی.
اول مخبرالدوله تلفن ۲۹۱۴۱۳

الکتریکی و لوازم‌برقی

الکتریکی اسرام
لوازم الکتریکی بجریش
باغ‌فردوس تلفن۸۷۲۸۲۱

نمایشگاه لوستر
بوهم
لوستر مینا کاری بوهم
چون جواهری کرابیها
زیبا و خیره کننده است
نشانی خیابان پهلوی
نرسیده به سه‌راه عباس
آباد تلفن ۶۲۸۱۹۶ ـ
نماینده انحصاری انواع
لوسترهای دیواری‌سقفی
وروميزی بوهم در ایران
سیدمجتبی
پیشنمازی
فروشگاه و نمایشگاه
تهران لوستر
تولید کننده‌و فروشنده
انواع و اقسام لوستربا
نازلترین‌قیمت‌دردسترس
شما قرار میدهد انبهای
خیابان آذربایجان بیش
خیابان کارون‌پلاک ۶۰۸
تلفن ۹۶۲۲۸۳

کادوئی
بیژن
بورس لوستر ـ آئینه
شمعدان و فروش کلیه
اجناس کادوئی لوکس
سپه مقابل بیمارستان
سینا تلفن ۶۶۱۶۱۴

تعمیرگاه ثابت
تعمیرتلویزیونهای RCA
با تخفیف استثنائی
تلفن ۶۶۹۱۷۰

تعمیرگاه کرمل
تنظیم آموزشی و نصب
آنتن تمام کانال و تعمیر
انواع تلویزیون تلفن
۴۸۶۱۸

تی جی آر
سرویس
تعمیرگاه مجاز ۱۰۱
فیلیپس تعمیر انواع
تلویزیون و دستگاههای
استریو خیابان نادری
کوچه نوبهار .
تلفن ۳۱۱۵۰۰

فروشگاه آذر
وارد کننده و فروشنده
انواع لوازم الکتریکی
خیابان پشت شهرداری
پاساژ لباف پلاک ۱۰
تلفن ۳۱۴۷۹۸

تعمیرگاه برق گارنیک
سیم پیچی الکتروموتور
وژنراتور نصب و سیم
کشی‌مشعل‌های‌اتوماتیک
خیابان شمیران نرسیده
به چهار راه حقوقی تلفن
۷۵۰۱۷۶

الکترو
مهتاب
فروشنده‌کلیه‌لوازم‌لوکس
خانگی . خیابان فزوین
نرسیده به دخانیات تلفن
۹۵۷۹۰۱

تعمیرگاه کالای فیلیپس
تعمیر کننده انواع لوازم برقی
از قبیل رادیو ـ تلویزیون و
غیره لاله‌زار کوچه ممتاز تلفن
۳۱۶۶۱۵

الکتریکی نورهاشمی
مجهزترین موسسه
تزئینات‌الکتریکی‌وظروف
کرایه در ایران شهرباز
جنب میدان خراسان تلفن
های۳۵۵۵۶۴ـ۳۵۵۵۶۵
ـ ۳۵۷۶۱۸

الکتریکی درخشان
فروشنده همه نوع
لوازمات برقی واف‌افو
نصب آن و سیم کشی
ساختمان آذربایجان‌چهار
راه خوش تلفن ۹۵۷۴۸۷

تعمیرگاه مجاز شماره ۹
شاب‌لورنس

SCHAUB-LORENZ

خیابان شهناز ایستگاه رسومات
شماره ۴۶۸ تلفن ۷۵۶۵۰۴

الکترومشعل
فروشنده لوازم برقی
بقیمت‌تجارتی ونمایندگی
درباز کن برقی‌سینوواکس
وسیکو در ایران لاله‌زار
مقابل پیرایش تلفن
۳۱۴۶۵۲

اشیاء عتیقه

فروشگاه نقشینه
فروشنده انواع اشیاء
دیرینه اول جامی تلفن
۶۱۱۹۲۵

ب

باربری ـ بارکش
شهر و حومه

ترانسپورت
فرسائی
دارنده ماشینهای کمر‌
شکن ۷۴ چرخ ۴۲ چرخ
و ۲۶ چرخ قبول بارهای
سنگین بتمام‌نقاط ایران
ـ سه راه آذری تلفن
۹۵۳۵۴۹

پ

پوشاک
ایران کار
تولید کننده‌انواع لباس
کارگری
تلفن ۳۱۳۰۴۴
خیابان امیر کبیر جنب
پامنار
فروشگاه کاشانی
بافندگی سید یوسف
اورنك
تولید کننده انواع و
اقسام پرده و لباسهای
زنانه جاده ارامکاه جنب
بانك صادرات احمدیه
بافندگی نقین‌نژاداورنك
تلفن ۵۳۸۲۴۶

تریکوآپولو
تقدیم‌میکند
بورس بلوزوژاکت کشبافکرک
صددرصد خالص مردانه با
بهترین طرحها و رنگهای‌مختلف
با نازلترین قیمت در تمام
فروشگاههای معتبر تهران و
شهرستانها با مارک مخصوص
آپولو گربه‌نشان با تضمین که
در شستشو هیچگونه تغییری
نمیدهد ودردسترس آقایان‌شیک
پوش گذارده میشود مرکز
پخش شاه‌آباد،اول‌باغ‌سپهسالار.
پوش گذارده میشود مرکز
تلفن ۳۰۳۲۷۲

کیمونو
وارد کننده پارچه های
زنانه‌از بزرگترین مزون
های دنیا . چهار راه‌شاه
تلفن ۶۶۰۴۳۴

فروشگاه‌برادران
عظیمی
وارد کننده انواع پارچه
های انگلیسی با پیش از
۶۵سال‌سابقه دروواردات
آخرین پدیده های‌دنیای
لباس را عرضه میدارد.
سری جدید پارچه های
بهاره وارد شد . لاله‌زار
مقابل‌سینمارکس .شعبه
شاه عباس کبیر

پوشاك کامیل
کجا میری ؟
کامیل!
چه خبره لباسهای شیك
وارزان داره . نادری
گالری گلشن پلاك ۲۷
تلفن ۳۰۳۳۷۴

فروشگاه فدك
فروشنده انواع پارچه
های زنانه‌ومحمل تاشان
با نازلترین قیمت خیابان
سعدی نبش مهران
تلفن ۳۱۷۴۸۴

فروشگاه
رامین
تولید کننده وفروشنده
انواع‌لباس زنانه مردانه
و بچه‌گانه سه راه شاه
مقابل سینما اسیا

موسسه‌ریلسون
تولید کننده انواع جلد
های‌تبلیغاتی وپلاستیکی
آدرس‌بازار بین‌الحرمین
کوچه‌مسجدجامع‌موسسه
ریلون تلفن ۲۴۳۵۳

پوست
فروشگاه
ویلا
تولیدکننده و مرکزپخش
انواع و اقسام پوستهای
مختلف سفارشات قبول
میشود سپه چهار راه
بهلوی‌پلاك۵ تلفن۶۶۶۶۳۰

پرنده

پخش مرغ ژاله
فروشنده مرغ‌هلندی
مرغ زنده و کشته‌و
مرغ مادر و جوجه
کباب برای هتلها و
کافه ها رستوران‌ها
فروشگاه شماره یك
خیابان شهباز شمال
برق تهران تلفن
۳۰۴۲۶۴ فروشگاه
شماره دو خیابان
شهناز‌مقابل‌ورزشگاه
فروشگاه مرغ ساعی
تلفن ۳۱۵۸۴۹ و
فروشگاه شماره ۳
خیابان باغ صبا
خیابان میرهادی
فروشگاه مرغ عدالت
فروشگاه شماره
۴ دروازه دولاب‌چهار
راه‌مینا فروشگاه‌مرغ
میناو فروشگاه‌شماره
۵ خیابان فوزیه
نرسیده به ناحیه۴
فروشگاه مرغ مهران

فروشگاه مرغو تخم‌مرغ
طوس
فروشنده کلی و جزئی
مرغ زنده و پرکننده به
قیمت مناسب انجام
سفارشات کلی را تلفنا
میپذیرد خیابان جیحون
تلفن ۹۵۳۳۲۱

پلاستیك
فروشگاه پلاستیك
محمدصدیقیان
فروشنده‌همه‌نوع‌پلاستیك
بازار مشیر خلوت بازار
طوس سرای اعظم .
تلفن ۲۷۲۳۰

شرکت تویز
برای سفارشات‌پلاستیك
پذیرفته میشود .
تلفن ۷۹۹۹۶

ت

تعمیر توموبیل

انوسرویس کرملو
تعمیرگاه مجازشماره۱آریا.
شاهین ـ جیب شمیران
مقابل سینما پاسفیک اول
خیابان شمیرازتلفن۷۵۹۰۰۰
و ۷۵۴۶۴۲ گرانتی‌اتومبیل
های نوتا ۵۰۰۰ کیلومتر

FIAT
تعمیرگاه مرکزی فیات
تعمیر همه نوع اتومبیل فیات‌با
سرویس مجهز شهناز چهارراه
صفا شماره ۱۲۹ تلفن۷۵۹۶۷۴

تعمیرگاه و اتو سرویس
ایران‌ری
تعمیرکننده کلیه‌اتومبیل
های ایرانی و خارجی .
ماشین سه‌راه امین‌حضور
و آبشار تلفن
۳۵۱۹۸۸

تعمیرگاه نمونه شماره ۱۱
آریا . شاهین
جاده قدیم شمیران سه‌راه
ضرابخانه تلفن ۷۷۲۰۵۳

مژده بدارندگان پیکان

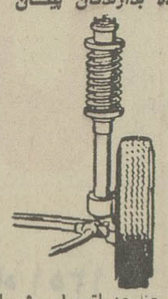

اگر چنانچه اتومبیل شما
لاستیکسائی دارد یا جلوبندی
ان سروصدا دارد یا کمکفنر
شما خوب کار نمی کند به
تعمیرگاه‌اساسی‌مراجعه‌فرمائید.
ملت سه راه وزارت فرهنگ‌تلفن
۳۱۰۴۴۵

تعمیرگاه اتو
نادری
تعمیر کننده همه نوع
اتومبیل نارمك خیابان
پدرتانی ایستگاه قنات
نلفن ۷۹۰۵۸۵

تعمیرگاه مجاز
شماره ٤
ژیان وپژو
شهباز انتهای خیابان
غیائی‌جنب‌بانك‌صادرات
تلفن ۳۵۵۶۳۸

تعمیرگاه پارس
نمایندگی شماره۱۸
فولکس واگن‌وتعمیر‌
گاه‌مخصوص اتومبیلهای
بنز دیزلی و بنزینی .
خیابان مخصوص مقابل
بیمارستان لقمان‌الدوله
ادهم تلفن ۹۵۹۶۹۲ ـ
۹۵۳۷۰۳

تعمیرگاه مجاز شماره۱۸
پیکان
تعمیر اتومبیلهای پیکان
شهباز ایستگاه کلانتری
تلفن ۷۵۷۸۵۵

تعمیرگاه مجاز شماره
۲۶ فولکس واگن
تعمیر کلیه اتومبیلهای
فولکس‌واگن خیابان‌قدیم
شمیران ایستگاه سید
خندان تلفن
۷۷۰۳۰۴

تعمیرگاه
صافکار
تعمیرکننده انواع‌اتومبیل
خیابان شاهرضا جنب
ویلا تلفن۸۲۹۹۵۲

تعمیرگاه
صبا
گلگیر سازی‌ـمیکانیکی‌ـ
رنك اتومبیل ـ سرویس
و باطری سازی .خیابان
فرح آباد ژاله مقابل
ساختمان بانك رهنی .
تلفن ۷۹۲۶۲۰

تعمیرگاه مجاز شماره۸
پیکان ـ فروش و تعمیر
لوازم یدکی اصلی پیکان
بمدیریت محمد بافر
حسین‌پور ـ محمدذاکری
ـ شوش نرسیده به‌خط
آهن‌قدیم تلفن ۵۳۹۹۳۴

تعمیر و نصب کولر ـ بخاری
ابگرمکن ـ یخچال

کارگاه فنی لهراسبی
کانال کشی ساختمان ـ
تهویه مطبوع ـ اوزا ـ
لاسیون کارخانجات‌قندی
و غیره تلفن ۷۹۲۳۸۷

کارگاه فنی
حقیقت
نصب کولر ـ کانال
کشی ـ دریچه تنظیم
هوا ـ نقد و اقساط
تلفن ۳۵۶۶۶۵

تعمیرگاه مجاز
آزمایش
نصب سرویس کولر
ابگرمکن یخچال ، اجاق
گاز تلفن ۷۹۴۱۷۲

تعمیرگاه مجاز ۱۱۴
ارس
تعمیرکولر یخچال ـ
آبگرمکن بخاری و کانال
کشی ساختمان تلفن
۵۹۱۴۸۱

موسسه فنی
بادکنك
سرویس آبگرمکن‌وکولر
فروش و نصب کولرنقد
و اقساط لوله بازکنی
فاضل آب و لوله کشی
فاضل آب تلفن های
شمیران ۸۷۳۶۷۵ ـ
امیرآباد ۶۳۱۴۹۵

موسسه فنی کالج
نصب تعمیرات سرویس
کولر آبگرمکن قطعات
یدکی
تلفن ۷۵۹۷۵۷

سرویس مجاز ۱۲۴
ارج
کارگاه فنی کورش
نصب همه نوع کولر و
آبگرمکن و سازنده همه
نوع‌دریچه‌بین سرچشمه
و چهار راه سیروس
تلفن ۳۵۰۱۸۴

جنرال اکسپرس
تعمیر و سرویس انواع
آبگرمکن بخاری کولر
و اجاق گازوغیره‌خیابان
۱۵ متری میرفخرائی
چهار راه آریا تلفن
۷۹۰۱۲۸

تهویه ـ شوفاژ

شرکت‌مهندسی حرارت‌سنج
تاسیسات‌تهویه‌مطبوع‌حرارت
مرکزی نمایندگی انحصاری
دیگهای چدنی دودیتریش
مرانسه ومشعل‌های کنوایر
آلمان میدان ولیعهد اول
کریمخان زند ساختمان
حرارت‌سنج تلفنهای
۶۲۴۸۳۰ ـ ۶۲۵۸۹۴

تابلو نئون
نئون پلاستیك الپ
سازنده نئون پلاستیك‌و
چراغهای‌مدرن پلاستیکی
و چراغ حواب خیابان
امیریه نرسیده به‌امیریه
روبروی بانك بازرگانی
تلفن ۶۶۳۲۲۴

سعدی مارك
سازنده پلاك برنجی ـ
مهر پلاستیکی ـ کراور
و کلیشه تابلو های
پلاستیکی‌و غیره خیابان
سعدی چهارراه سیدعلی
روبروی نمایشگاه پرده
نادری تلفن ۳۱۷۳۰۸

چ

چاپ وگراورسازی

سازمان چاپ
پارس
خیابان شاهرضا اول
خیابان وصال شیرازی
پلاك ۱۸ تلفن ۱۶۷۳۲۰

چاپو جعبه شاهین
سلامت کارخانه
سازنده انواع جعبه های
لوکس مقوائی برای
موسسات، خیابان خیام
مقابل بانك کار شماره
۵۰۶ تلفن ۲۳۱۴۷

گراورسازی لالهوصنایع
چاپ ایران خیابان
آذربایجان تلفن۹۵۹۰۱۲

سازمان چاپ‌خواجه
قبل از تهیه هرنوع
تقویم تبلیغاتی بنفع‌شما
است که از انواع تقویم
این موسسه دیدن
فرمائید سفارشات کلی
و جزئی رادر اسرع‌وقت
میپذیرد لاله‌زار کوچه
خندان شماره ۱۴ تلفن
۳۱۴۸۸۷

چلوکباب
چلو کبابی حقیقت
بمدیریت‌محمد ابراهیمی
مطبوعترین‌چلوکباب‌برگ
و کوبیده را در سالن
پذیرائی حقیقت صرف
کنیدخیابان جیحون‌چهار
راه دام پزشکی تلفن
۹۵۰۴۱۸

چلوکبابی شمس‌تبریزی
مطبوعترین‌چلو کباب‌برگ
و کوبیده را در محیط
آرام صرف کنیدو آماده
همه‌نوع‌جشنهای‌عروسی
میباشدخیابان‌آذربایجان
چهارراه سلسبیل تلفن
۹۵۶۱۷۱

چلوکبابی صداقت
بمدیریت بهرام‌قهرمانی
محیطی ارام و دلچسب
و با انواع غذا های
ایرانی بمرمی از شما
پذیرائی خواهد شد
خیابان سپه چهارراه
پهلوی جنب دبیرستان
هدف تلفن ۴۷۷۰۸

سالن چلوکباب
صادقی
مطبوع‌ترین غذا ـ در
محیطی آرام . باوسائل
مدرن بهداشتی آماده
پذیرائی از مشتریان
محترم میباشد .
تسمیران روبروی سینما
آستارا تجریش .
تلفن ۸۷۵۷۳۵

سالن غذا خوری
جوانان
بمدیریت علی
سعادتی
باقلاپلو با گوشت بره
چلوکباب ـ با روغن‌اعلا
انواع غذا آماده پذیرائی
میباشدسه راه شاه‌مقابل
سینماآسیاتلفن۶۶۱۸۷۲

چلوکباب
فاطمی
باپول کمتر غذای بهتر
روزهای تعطیل غذا از
صبح اماده است خیابان
تهران نو ایستگاه‌مسجد
جنب پارس لوسر تلفن
۷۹۱۹۷۱

ب ب نئون

(بن یارد)
سازنده تابلو های نئون
پلاستیك و چراغ های
سقفی
تلفن
۳۱۹۷۳۵

خ

خشکبار
خشکبار امید
پخش کننده و تولید
کننده انواع خشکبار
مخصوص شهرستانها.
بازار آهنگرهاپلاك ۱۶۸
تلفن ۲۸۴۱۳

بنگاه مهر
باسابقه‌ترین‌عرضه‌کننده
خشکبار حبوبات وغلات
میدان خیام جنب سرای
بازرگانان .
تلفن ۲۰۶۷۶

د

دکوراسیون و تزئینات
سایه روز
عالیترین کاغذ دیواری .
کف‌پوش . پرده کرکره
و فرش ماشینی جاده
تهران نو چهار راه‌سی
متری تلفن ۷۹۱۸۱۷

دکوراسیون کامل منازل
و محل کار
طرح ـ نظارت ـ اجراء
نصب و تهیه ـ انواع
موکت‌آگوستیك‌ـتزئینی
کاغذدیواری‌و دیوارکوب
پلاستیکی سقفهای‌کادب
و انواع کف پوش تایل
و یکپارچه پرده کرکره
پارچه‌ای‌دربهای‌پلاستیکی
شرکت شامخ خیابان
کاخ بین ناهیدو سزاوار
شماره ۸۳تلفن ۴۸۲۳۹

فروشگاه نوین
فروشنده انواع بافه‌های
زینی مبل و پرده انواع
منکوله ـ ریشه ـ نوار
استیل ـ خیابان سپه
مقابل شیخ هادی .
تلفن۶۶۵۹۷۲

ایران تزئین
کاغذ دیواری مخملی
ساخت انگلستان صد
درصد قابل شستشو هر
متر ۵۰ریال خیابان‌قدیم
شمیران مابین حسینی
ارشاد و کاخ جوانان
تلفن۷۷۲۹۱۳ـ۷۷۷۲۰۵

دفتر فنی کوپ
قابل توجه شرکتها و
موسسات و سینما ها و
کارخانجات محترم دفتر
فنی کوپ اطلاع میدهد
کلیه کارهای طرح‌واجراء
وتزئینات فلزی و چوبی
داخل ساختمان تلفن
۳۱۵۹۹۰

موسسه چالاك
پرده کرکره. کاغذدیواری
دربازکن برقی ارزانتراز
همه جا تلفن ۶۳۵۳۵۹
سیمتری کیشا جنب
مسجد

تزئینات الگو
کلیه تزئینات منزل شما
را به اقساط طولانی
انجام میدهد پهلوی‌امیر
اکرم‌ساختمان کیان‌طبقه
۳شماره۴تلفن ۶۶۶۶۶۲

مؤسسه
مرجان
فروشنده انواع پتو ـ
رونختی ـ فرش موکت
پرده و کاغذ دیواری
خیابان پهلوی بالاتر از
سینما مهتاب مقابل‌بانك
ملی تلفن ۶۶۴۳۵۴

زینت‌سرا
پارچه های پرده‌ای با
دوخت و نصب و سایر
تزئینات با تخفیف
استثنائی دو راهی‌قلهك
شماره۲۳تلفن ۸۶۲۰۴۰
۸۶۳۰۸۹

دوزندگی
مد افسون
قدوسی
تلفن ۷۵۶۲۴۶
انتهای خیابان ملك
جاده قدیم شمیران

دوزندگی
دلکش دیپلمه
دوزنده لباسهای مردانه
و آخرین مد روز در مدل
های مختلف لاله‌زار
پاساژ بهار طبقه دوم
تلفن ۳۱۴۷۵۹

دروپنجره ساختمانی

کارگاه فنی‌میرزائی
سازنده دروپنجره پروفیلی
ولوله‌کشی خزانه فرح‌آباد
فلکه سوم تلفن ۵۳۲۷۷۳ و
۲۱۵۸۲

کارگاه طلوع
سازنده درب و پنجره های
فلزی خیابان تهران‌نو ایستگاه
منصورآباد جنب توقفگاه طلوع
تلفن ۷۹۱۶۶۸

فلزکاری حداد پور
سازنده انواع درب و
پنجره‌پروفیلی‌سفارشات
در اسرع وقت پذیرفته
میشود نشانی خیابان
تهران‌نو جنب سینما
نپتون تلفن ۷۵۴۵۷۲

کارگاه فنی الگا
سانده انواع در وپنجره
و اسکلت فلزی جاده
تهران نو کاراژ زاگرس
تلفن ۷۹۱۶۲۷

دفتر املاك

بازرگانی پاستور
خانه های مدرن دروس‌ـ
گلستان ـ وصاحبقرانیه
در شمیرانات اجاره یا
بفروش میرسد ـ تلفن
۸۶۶۱۴۳

ر

رنك
رنك گلشن
فروشنده‌رنگهای‌سرکت
ایران ـ هاویلوکس ـ
هتالوکس ـ پلاستیك
سوپررنك. سرپل‌امیر‌
بهادر
تلفن ۲۳۱۴۶

فروشگاه رنك کحالی
حاضر است کلیه رنك
های شرکت های ملی و
غیره را به‌نازلترین‌قیمت
در دسترس خریداران
قرار بدهد
تلفن ۵۳۵۵۱۷

رنك برادران گرامت
سفارشات‌نقاشی‌ساختمان
و اسکلت فلزی وشیشه
اتومبیل امیرآباد بالاتر
از پمپ بنزین تلفن
۶۳۴۳۱۵

رستوران
کافه رستوران
زیبا
باسالن مجلل‌ازمشتریان
محترم اماده پذیرائی
میباشدنشانی زیباشهر
کوی کن طبقه فوقانی
سوپر .

رستوران یاس نو
فلکه دوم تهران پارس
محل دنج برای خانواده
ها درباغ رستوران‌یاس
نو از ۹ صبح‌الی ۱۱شب

رادیو
رادیو اتومبیل
سواری ـ باری‌ـاتوبوس
ـمرکز فروش و نصب ـ
رادیو شایان پشت
شهرداری تلفن ۳۰۵۰۴۶

س

ساختمان
دفتر مشاور فنی و
ساختمانی جاوید
طرح و تهیه نقشه های
ساختمانی ـ محاسبات‌ـ
نظارت‌ـ نقشه برداری‌و
دکوراسیون میدان ژاله
اول‌شهباز روبروی‌پمپ
بنزین طبقه‌فوقانی بانك
پارس تلفن ۳۱۹۰۴۹ ـ
شماره ثبت ۱۲۱۸

رحمانی
خاك برداری زمین‌توسط
بولدوزر ولودر و دامپون
تلفن ۷۵۴۹۷۶ ـ
۷۵۵۳۹۲

کارفرمایان و پیمان
کاران محترم بایك‌تلفن
به شماره ۷۵۴۹۲۸
متراژ
و برآورد مصالح
منصوبه ساختمانی مورد
قرارداد شما را مطابق
اصول فنی وکاملاعادلانه
انجام میدهیم‌خیابان‌قدیم
شمیران ایستگاه‌تعمیر‌
گاه ۴۲۴ طبقه اول .

بطور اقساط
مالکین محترم تهران‌بنای
قدیمی شما را کلی و
جزئی‌با اسکیل جدید و
دکوراسیون‌رودرمیورد
دفتر ساختمانی کورش
تلفن ۷۷۴۵۳۷

شرکت دکوروساختمان
بابهترین مهندسین
آرشیتکت و معماران
مجرب زمین شما را با
شرایط دلخواه میسازد.
تلفن ۸۳۸۱۸۲ـ ۷۶۴۸۸

ع

عکاسی
کارگاه فنی کرمانی
تعمیر کننده دوربینهای عکاسی
چشمی و فلاشهای دستگاههای
سینما شاه‌آبادمقابل سینماحافظ
تلفن ۳۰۵۳۷۷

فتوبابك
عکاسی و فیلمبرداری .
مرکز پخش فیلمهای
سینمائی کودکان‌شاهرضا
اول خیابان کاخ جنوبی
تلفن ۶۶۱۷۱۱

مشکل رتوش عکاسی
۷درصد باظهور دستگاه
ازر
حل شد
تلفن ۷۹۵۴۳۵

ف

فرش
فرش شایسته
فروشنده همه نوع فرش
های صادراتی کهنه
انتهای بازار کفاشها
سرای روحانی نو حجره
۱۸ تلفن ۲۶۴۳۵
فرش مهتاب
فروشنده همه نوع‌فرش
های کاشان ـ کرمان ـ
تبریز ـ یزد ـ مشهد ـ
شاهی بین امیریه و
شاهپور تلفن ۲۳۹۹۷

فرش ماشینی
الیزابت
در رنگهای مختلف مترمربع ۳۵ تومان
انتهای بلوار الیزابت تلفن ۶۶۳۲۹۶

فروشگاه اتومبیل

آژانس اتومبیل
برادران اعتماد
بورس خرید و فروش وانتهای مزدا ـ پیکان ـ داتسون ـ نیسان ـ و سوزولایت ـ خیابان مولوی جنب تشکیلات ژاندارمری تلفن ۲۳۶۲۲

نمایشگاه اتومبیل پایتخت
خرید و فروش انواع ماشینهای دست اول و دست دوم نشانی خیابان قدیم شمیران سه‌راه‌تخت جمشید خیابان خواجه نصیر طوسی تلفن ۷۵۴۴۸۰

نمایشگاه اتومبیل
امپریال
مرسدس بنز و ماشین های آلمانی اوپل پیکان خریداریم . شاهرضا چهار راه گرگان تلفن ۷۵۶۵۶۹

فروشگاه اتومبیل
حریری
فروشنده اتومبیلهای دست اول و دوم خیابان محمد رضا شاه نبش خیابان هشتم تلفن ۶۲۸۷۹۹

اتومبیل جهان
فروش انواع اتومبیل های نو برای تاکسی و انواع اتومبیلهای دست دوم شهباز نرسیده به غیائی تلفن ۳۵۵۳۷۹

شرکت اتومبیل
گردونه
نماینده شرکت سهامی ایران ناسیونال پیکان و فروشنده کلیه اتومبیلهای امریکائی و اروپائی ـ خیابان شاه جنب مسجد سجاد پلاک ۲۲۷ تلفن ۴۷۴۹۴ ـ ۴۴۴۹۹

فروشگاه اتومبیل
کاشانی
همه نوع اتومبیل پیکان سواری ووانت بودرجمهری نو اواسط خیابان تلفن ۳۵۳۳۳۴ ـ ۳۵۱۰۶۴

فروشگاه گل

مزرعه
طلائی
گل فروشی دلخواه شما جاده شمیران ایستگاه داودیه تلفن ۷۷۱۹۹۹

فیلم

شرکت رنگین فیلم
وارد کننده انواع واقسام فیلمهای ورزشی ـ طبی ـ علمی و اداری ـ آدرس خیابان حافظ کوچه آذربایجان شماره ۳۳ تلفن ۶۶۶۱۹۲ ـ ۶۶۴۷۷۷

ق

قالیشوئی

قالی شوئی ناج
رفوگری و شستشوی قالی شما را با دستگاه های مدرن تمام اتوماتیک در اسرع وقت انجام می دهد بازار عباس‌آباد سرای حمید تلفن ۲۱۳۴۴ ـ ۵۲۰۲۶۲

قنادی

قنادی میهن
انواع شیرینی‌جات تر و خشک و کیک عروسی و تولد را از قنادی میهن‌ابتیاع‌فرمائید امیریه اول منیریه تلفن ۴۰۰۴۷

قنادی و کافه‌قنادی نوبخت
سازنده انواع شیرینی های ترو خشک‌ومشهدی وروات خامه‌ای و کیک های سفارشی: شاه‌آباد تلفن ۳۹۳۰۸۹

قنادی رکس تبریزی
سازنده انواع شیرینی‌های تبریزی در فرمهای مختلف و کیک‌های سفارشی مخصوص نوروز .
سیدخندان مقابل نمایشگاه ماسکویچ تلفن ۷۷۰۱۲۷

کافه قنادی ری
فروشنده بهترین شیرینی وانواع کیک های جشن تولددراسرع وقت‌موجود است خیابان ری چهار راه آبشار تلفن ۳۵۳۴۰۳

کافه قنادی صداقت
کلیه مایحتاج شب عید را از قبیل شیرینی ـ شکلات ـ کیک ـ اجیل گرم در اختیار مشتریان گرامی قرار میدهد. مرکز نشانی خیابان شهباز چهارراه شهرام
تلفن ۳۵۶۶۸۵
شعبه لاله‌زارنو مقابل کوچه خندان

کافه قنادی مولائی
تلفن ۳۱۷۳۱۳
بمدیریت قوامی

کافه قنادی سانترال
کلیه مایحتاج شب عید را از قبیل شیرینی . شکلات و اجیل گرم در اختیار شما قرار میدهد خیابان ایزنهاور نرسیده بدانشگاه آریامهر تلفن ۹۵۷۲۷۵

قنادی امیدفرد
بهترین شیرینی‌جات و آدامس مخصوص امیدفرد در دسترس مشتریان عزیز میباشد بازار آهنگرها تلفن ۵۳۷۲۶۰

قالب‌سازی

کارخانه صنعتی ایران‌برنا
تولید کننده انواع قالب‌های فلزی‌پلاستیکی وقطعات صنعتی جهت کارخانجات نشانی : مسگرآباد چهارراه امیر سلیمان تلفن ۳۵۶۴۲۳

قاب سازی

قاب سازی عتیقه‌چی
سازنده همه نوع قاب های استیل و تعمیرات قاب‌های کهنه خیابان سپه مقابل بیمارستان نجات . تلفن ۶۶۲۰۱۹

ک

کرایه اتومبیل

آژانس اتومبیل کرایه دولت حواه
بارانده بدون راننده
تلفن ۷۹۵۳۱۶

اتومبیل کرایه صدیق
اتومبیل های اخرین سیستم سواری بارانده و بدون رانده برای داخل و خارج از شهر و جشن ها در ۲۴ ساعت اماده خدمت به شما است جاده قدیم شمیران ایستگاه درب دوم تلفن ۸۶۴۶۶۶

فروشگاه لاستیک
پرویز
فروشنده‌همه‌نوع‌لاستیک خیابان سپه‌جنب بیست متری باغشاه تلفن ۶۶۲۷۴۸

فروشگاه افتی
فروشنده گاردن های دیزل‌ماک وگاردنیهای موتور های زمینی خیابان قزوین جنب غفاری تلفن ۹۵۳۵۸۱

آبکاری برادران بصیری
آب گالوانیزه بربک‌های مختلف شاهپور پائین تراز میدان شاهپور
تلفن ۲۴۹۰۰

فروشگاه محمدی
فروشنده همه‌نوع لوازم یدکی فولکس‌واکن‌خیابان ملت شماره ۲۳
تلفن ۳۰۵۲۳۲

فروشگاه کالای ابزار
بمدیریت علی میرصداقت فروشنده ابزار صنعتی ولوازم یدکی نشانی خیابان سپه پلاک ۵۱۰ تلفن ۳۱۸۶۹۰

فروشگاه لاستیک و سفارشات حسن کرجی
جنب کاراژ پی. ام. تی. پلاک ۳۰۹ تلفن ۳۰۴۷۴۰

فروشگاه
علی اکبر غنی
لوازم یدکی اتومبیلهای آریا ـ جیپ ـ شاهین‌و رامبلر خیابان‌پهلوی‌جنب بزرگمهر تلفن ۴۵۳۸۳

کمك فنرسازی ایران
تعمیر همه نوع کمك‌فنر اتوبوس و سواری‌تهران نو بالاتر از پمپ بنزین روبروی بانك ملی نبش کوچه خسروی تلفن ۷۹۵۰۸۸

لوازم خانگی

شرکت ایران سب
ساختمان آلومینیوم طبقه هشتم
تلفن: ۶۶۰۵۴۰ ـ ۶۶۱۰۴۰
پنج سال تضمین تعمیر مجانی
تنها دیگ زودپز استاندارد شده
صندوق پستی ۱۴۰۵

موسسه کرمل
مرکزپخش و توزیع‌انواع‌یخچال تلویزیون چراغ‌گاز کولر رادیو ـ گرام و ضبط صوت مقابل سینما نیاگارا تلفن ۶۶۹۹۵۱

فروشگاه ناصح
فروشنده کلیه لوازم نفت و گاز و الکتریك ـ از قبیل تلویزیون ـ رادیو گرام ـ یخچال ـ اجاق گاز و غیره با تخفیف کلی‌شنایی‌جوادیه‌بازارچه
تلفن ۲۳۹۸۴

فروشگاه امیدوار
فروشنده کلیه لوازم منزل از قبیل یخچال اجاق گاز ـ فرش ـ تلویزیون ـ دیك‌زودپز ـ رادیو گرام خیابان‌مدائن نازی‌آباد تلفن ۵۳۳۱۵۰

گردون همت
بورس سرویسهای چای خودی ـ فاشق و چنگال استیل درطرحهای مدرن و جالب بودرجمهری روبرو ناصرخسرو جنب بازار بزرك شماره ۶۶۹
تلفن ۲۳۳۰۸

تی.تی.اس
اتوبوس و مینی‌بوس‌های مدرن و آخرین سیستم تی.تی.اس . همیشه و در همه جا در شهر و خارج از شهر بطور دربست در اختیار شما است . ایزنهاور بیست ویك متری جی تلفن های ۹۵۹۸۷۲ و ۹۶۰۹۱۵

تهران ـ تسی‌سرویس دارای اتومبیل های آخرین‌سیستم‌سواری برای همه جا و همه وقت‌آماده خدمت‌شما است .
انتهای‌ویلا (چهارراه سپند) شماره ۲۱۴
تلفن های ـ ۸۲۶۰۲۲ ۸۲۷۲۵۵ ـ ۸۳۷۲۵۵

تهران توریست
اتومبیلهای امریکائی بارانندہ پیکان ، آریا، شاهین بدون راننده در مدت شبانه‌روز کرایه داده میشود .
آریاشهر فلکه اول خیابان دهم تلفن : ۹۷۵۸۰۸

اتوفردوسی
اتوبوس مدرن و آخرین سیستم همیشه و درهمه جا در شهر و خارج از شهر شبانه روز در اختیار مراجعین محترم میباشد خیابان قزوین جنب پرورشگاه
تلفن ۹۵۵۵۶۷

انیورسال سرویس
آژانس توریستی و مسافرتی کرایه اتومبیل با راننده و بدون راننده دراسرع‌وقت فرح‌جنوبی بالاتر از پمپ بنزین‌نبش میترا
تلفن ۷۶۰۲۹۸

کارتن سازی

کارتن سازی آسیا
سفارشات کلی و جزئی رادراسرع وقت میپذیرد خیابان سیروس تلفن ۳۵۲۶۱۵

ل

لوازم اترمبیل

شرکت نسبی تولیدی
فریدون زرتشتی و شرکاه سازنده انواع پلاستیک چرم ورقه‌چرم‌مصنوعی‌بینلون‌مروکش همه نوع اتومبیل نشانی خیابان سعدی کوچه ممتاز ساختمان زرتشتی شماره ۵۲ تلفن های ۱۳۹۲۹۷ ـ ۳۱۵۲۸۲ کارخانه ۹۵۵۱۷۰ ـ ۹۵۵۴۰۳ تلگرافی زرتشتی .

شرکت کارخانجات تولیدی و صنعتی فیلتر سازی

ام.ام.ای
تولیدکننده‌انواع‌واقسام فیلترهای‌روغن ـ بنزین هوا. برای ماشین الات کشاورزی و صنعتی‌اعم از دیزلی و بنزینی نمایشگاه‌امیر کبیر توچه ناظم‌الاطباء پاساژصدفی نژاد پلاك ۷۷ ـ ۷۱ تلفن های ۳۹۲۶۵۴ ـ کارخانه ۵۳۴۳۳۸ ـ ۲۶۶۳۳

دوزندگی حقیقت
نودوزی‌همه نوع‌اتومبیل وپرده و زیر سری جاده تهران‌نو جنب تعمیرگاه شماره یك
تلفن ۷۹۱۹۳۱

کارگاه فنی

دقت
سازنده لوازم ساختمانی و دامپروری خیابان سیروس جنب بنکاه‌توجه
تلفن ۲۲۸۰۸

موزائیك سازی‌خوشدلی
سازنده موزائیکهای ایرانی ـ فرنکی . پله های ایرانی . و لوله سیمانی . خزانه‌فرح‌آباد بین فلکه دوم و سوم
تلفن ۲۵۸۷۰

فروشگاه سپه
نماینده رسمی قفل های زایس ایکون و قفل‌الفا ـ پخش انواع‌لولا و قفل‌در سراسر ایران سپه جنب میدان‌موزه تلفن ۳۰۴۱۴۰

موزائیک سازی زرین
سازنده موزائیکهای ایرانی ـ فرنگی ـ پله‌های‌سیمانی ـ لوله ـ دراشیب خیابان بوعلی جنب گرمابه مهر . تلفن ۸۷۱۵۵۹

موزائیك اطمینان
تولید کننده انواع موزائیکهای شکیل و مصنوعات سیمانی سی متری بیروی‌هوائی تلفن ۷۹۱۱۸۹

موزائیك سازی ری
سازنده انواع موزائیك در طرحهای زیبا و کلیه مصنوعات سیمانی شهر ری خیابان قم مقابل دبیرستان شمس تلفن ۵۹۰۶۱

موزائیك پارس
سازنده‌موزائیك‌های‌مرمر ایرانی . باندازه های ۲۰×۲۰ ـ ۱۵×۱۵ ـ و ۳۰×۳۰ سانتیمتر و پله و لوله سیمانی . خیابان کرگان ایستگاه روشنائی‌تلفن ۷۵۴۰۴۱

موزائیك پارس
سازنده انواع موزائیك دراندازه های مختلف آریانا جنب حمام گلی تلفن ۹۵۷۱۶۴

کالای ساختمانی پارس
فروشنده انواع واقسام لوازم ساختمانی و موزائیك خیابان فرح‌آباد ایستگاه‌صددستگاه‌تلفن ۷۹۳۷۸۳

فیبررویال ایران شرکت سهامی تولیدی فیبرایران تهران خیابان فردوسی جنوبی کوچه بلژیك ساختمان مسعودتلفن ۳۰۳۴۲۲ ۳۱۳۲۹۳

فروشگاه مرتضوی
بورس یخچال ـ تلویزیون ـ اجاق گاز ـ کولر ـ بخاری و تمام لوازمات خانگی نواب چهار راه مرتضوی
تلفن ۹۶۰۷۸۱

فروشگاه خیام
روشنده کلیه لوازم خانگی از قبیل یخچال تلویزیون فرش اجاق‌گاز رادیو گرام نشانی پارك ولیعهد ایستگاه مهربان
تلفن ۳۵۶۰۴۱

فروشگاه برادر
فروشنده کلیه لوازم مدرن خانگی خیابان قزوین مقابل کبریت سازی تلفن ۹۵۷۶۴۲

فروشگاه مهران
فروشنده کلیه لوازم منزل ـ اجاقگاز ـ بخاری ـ یخچال ـ رادیو و تلویزیون ـ آریانا چهارراه گلی تلفن ۹۵۶۲۶۲

لوازم ساختمانی

موزائیکسازی پیمان
فروشنده بهترین نوع موزائیک درانده های مختلف ورنگهای گوناگون خیابان قزوین‌چهارراه عسگری تلفن ۹۵۶۹۵۷

نادر قربانی
فروشنده همه نوع اهن الات‌ساختمانی وصنعتی با نازلترین قیمت اول بازار اهنگرها تلفن ۲۶۰۵۵

جنرال پیچ
جنرال‌پیچ عرضه کننده بهترین ابزارآلات صنعتی وانواع‌پیچ ومهره‌واقسام تسمه‌های لاستیکی ونقاله
تهران سپه مقابل پستخانه
اول خیام ـ طبقه دوم
تلفن : ۳۰۲۲۳۷

موزائیکریاضتی
سازنده انواع موزائیک در طرحهای جالب و ابعاد مختلف نظام‌آباد جنب خیابان ارباب مهدی تلفن ۷۹۰۰۴۷

تهران کالا
فروشنده کلیه لوازم ساختمانی و بهداشتی‌و انواع کاغذدیواری‌ماهیس صددرصدقابل شستشو خیام نرسیده‌به چهارراه گلوبندك مقابل بانك صادرات تلفن ۲۷۷۰۶

فروشگاه آهن امین
نماینده شماره ۱۱ ایرانیت و مرکز پخش آهن‌آلات و کلیه‌لوازمات ساختمانی میدان‌تجریش دراشیب مقابل کلانتری یك تجریش تلفن‌های ۸۷۰۳۰۲ ـ ۸۷۳۹۹۸

موسسه فنی
اس تی مونتاژ
سازنده انواع گرام استریو و مونو در ایران آدرس خیابان شاه کوچه لاله ساختمان لاله طبقه زیر تلفن ۴۸۶۲۰

ایران صنعت
رادیو گرام و تلویزیون منزل شما در عرض ۲۴ ساعت مبله و استریو میشود ساختمان‌پلاسکو
تلفن ۳۰۳۶۰۲

موزائیک سازی‌گرانیک
تهیه کننده وسازنده همه نوع موزائیک معمولی و ایتالیائی آیزنهاور جاده نظامی‌اول‌طوس
تلفن ۹۶۲۴۹۲

شیشه فروشی نورالهی
فروشنده انواع شیشه های اتومبیل و نوار شمالی خیابان خاوران چهار راه امیر سلیمانی روبروی گرمابه سادات
تلفن ۳۵۴۷۳۳

سازمان‌فنی کورش
لوله بازکنی فاضل آب
تلفن ۶۲۱۰۶۱

فروشگاه پخش لولا
نماینده رسمی قفل های یونیون‌ولاك‌وودآمریکائی در ایران نشانی خیابان سپه جنب میدان موزه پلاك ۵۴۶ تلفن های ۳۰۲۸۰۳ ـ ۳۱۱۴۲۷

فروشگاه‌مصالح‌ساختمانی
کیانی
فروشنده انواع واقسام لوازمات‌ساختمانی‌نشانی خیابان شهباز ایستگاه ناصری تلفن ۳۵۶۳۶۸

لوازم کشاورزی

فروشگاه و نمایشگاه
علی‌قوجالو
تهران خیابان اکباتان کوچه‌بانك صادرات‌وارد کننده لوازمات ماشین های راه سازی و موتور های زمینی و کشاورزی عنوان تلگرافی ۸۵۱ تلفن های ۳۰۳۴۵۳ ـ ۳۱۱۴۵۴
بوش و پیستون MAHLE یاطاقان انواع زنجیرهای OCM-ELITE و شیلنگهای هیدرولیك وبخارو اکزوزو لوازمات یدکی کاترپیلار ـ دیزل جی ام ـ انترناش دیزل لیستر ـ بلاکسون ـ پاکسمن ـ درمن‌ـرستون غلطك اشکودا موجود است با نازلترین قیمت

لوازم بهداشتی‌و نظافت

کارخانه برادران اشراق
تولید کننده‌مصابونهای‌رختشوئی و حمام مخصوص گرمابه‌داران سپهبد رزم‌آرا کوی صابون ـ سازی‌تلفن ۹۲۲۱ صاحب‌جمع
تلفن ۵۲۹۴۶۹

سازمان تولیدی کوفا
عرضه کننده دستمال کاغذی خوشه و سایر محصولات بهداشتی‌مرکز پخش تهران تلفن ۳۵۲۰۷۵ نماینده پخش در تبریز فروشگاه ایران نایس تلفن ۲۷۳۷۴

فروشگاه زرکش
تهیه کننده انواع کیف. ساك . چمدان . در طرح های مد روز . بازار سلطانی شماره ۲۰ تلفن
۵۳۸۳۸۷

لوازم بهداشتی و نظافت

مسافربری میهن نورد
همه‌روزه با سرویس مجهز اصفهان ، شیراز و آبادان ، اهواز ، یزد، کرمان ، مشهد ، اراك.
بوذرجمهری مقابل بازار آهنگرها ، تلفنهای ۲۱۹۳۷۰ ـ ۵۳۲۶۵۵

مسافربری گیلانمشهد
با بهترین ماشینهای سواری در تمام ساعات شبانه روز آدرس باب‌ـ همایون پاساژ جوانمرد جفرودی

لوازم موسیقی

ماشین سازی مصنوعات صنعتی

ایران فرز
IRAN FREZE
سازندهٔ دنده های گیربکس وغیره
تلفن: ۹۵۶۹۴۰

خبکاری و برش ـ هرنوع ضخامت
تهران‌نو قاسم‌اباد کوچه خسروی خبکاری‌لئون‌تلفن ۷۹۱۵۸۱

نمك

بلور شمال
مخصوص دیك بخار تصفیه آب کارخانه های صنعتی و غدانی خیابان سیروس بالای چهارراه سیروس
تلفن ۳۵۰۰۰۲

کارگاه فنی مان
سازنده ماشینهای‌بخار اطوکشی و ماشین لباسشوئی میدان‌ثریا اول خیابان اریا مقابل‌کلانتری ۶ تلفن ۷۶۲۸۰۳
عزیز ابراهیمیان

تراش فلزات منظم
سازنده و تعمیر کننده کلیه ماشین‌آلات صنعتی خیابان قزوین بین چهار راه عباسی و چهار راه حداد تلفن ۹۵۹۳۷۸

کارگاه صنعتی
تارا
سازنده دستگاه های تولیدی شن و ماسه و تعمیرات ماشین آلات و سفارشات کلیه کارهای مربوط به تراش فلزات خیابان قزوین چهار راه عباسی جنب بانك صادرات تلفن ۹۵۷۹۱۱

کارگاه صنعتی اوسطی آشتیانی
سازنده اطاقهای پیکان ـ نیسان ـ مزدا ـ زیان ـ انواع و اقسام مدلهای دیگر نشانی خیابان صفاری مقابل مسجد روحانی تلفن ۳۵۵۴۱۹

تراشکاری دلنوا
تولیدکننده ماشین‌های پیراهن بافی و جوراب بافی انتهای بازار عباس‌آباد کوچه باغ‌الچی شماره ۸۳ تلفن ۵۲۹۰۴۸

کارخانجات شمس

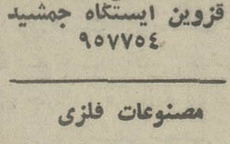

سازنده انواع یخچالهای مارك شمس فانتزی لبنیاتی ـ قصابی ـ کبابی ـ قنادی ـ سردخانه‌فریزر در اندازه‌های مختلف و قیمت مناسب (پنج سال ضمانت) با سهلترین اقساط و سرویس منظم سیار در تهران و تمام نقاط ایران در دسترس شما مشتریان گرامی است.
آدرس مرکز فروش تهران شاه‌آباد خیابان ظهیرالاسلام پلاك ۱۰۲ تلفن فروشگاه ۳۱۱۴۸۸ و ۳۱۲۲۱۵ کارخانه ۷۵۸۲۵۱

کارخانه ماشین سازی نیرو
سازنده انواع ماشین آلات چوب بری و ماشین آلات صنعتی . خیابان قزوین ایستگاه جمشید
۹۵۷۷۵۴

فروشگاه لطفی
فروش‌بهترین‌محصولات روغن ورامین و کارخانه کنسرو شاهی . در دسترس مشتریان عزیز خیابان آذربایجان جنب بیمارستان اقبال تلفن ۹۵۸۲۶۹

مصنوعات فلزی

صنایع فلزی لطفی
سازنده‌و فروشنده‌انواع و اقسام کابینت های آشپزخانه‌و لوازم دفتری و اداری و غیره خیابان سلطنت‌آباد بالاتر از تلفنخانه ضرابخانه تلفن ۷۷۲۹۲۵

مبل سپاهان
سازنده انواع مبلمان و سرویسهای اطاق‌خواب ـ ناهارخوری ـ وپذیرائی بادکوراسیون‌عالی‌دروازه شمیران خیابان سپاه
تلفن ۷۶۳۲۱۶

اطلاعیه دکوراسیون مبل رضائی
مشاور شما در خرید مبلمان و فروش آن تعویض روی مبل و پیراهن دوزی مبل دوخت پرده وقبول کلیه سفارشات مبلمان و تعمیرات و رنگکیاری لاك‌الکل کفپوش و کاغذ دیواری در طرحها ورنگ های مختلف .
تلفن ۸۷۶۵۳۳

موسسات مسافربری

مسافربری سرویس‌عدل
ساوه امیریه گمرك تلفن ۲۱۳۳۶ مسابری‌سرویس عدالت . مولوی میدان اعدام ۲۶۳۸۰

اتو بوذرجمهر
مسافرت دلچسب با اتو بوذرجمهر بشهر های‌اصفهان ، شهرضا، مشهد ، گرگان ، گنبد، بابل ، آمل ، ساری، یزد بجنورد ، بوذرجمهری شرقی تلفن‌های ۳۵۱۶۵۵ ـ ۳۵۱۸۳۰

مسافربری میهن نورد
همه‌روزه با سرویس مجهز اصفهان ، شیراز و آبادان ، اهواز ، یزد، کرمان ، مشهد ، اراك.
بوذرجمهری مقابل بازار آهنگرها ، تلفنهای ۲۱۹۳۷۰ ـ ۵۳۲۶۵۵

مسافربری گیلانمشهد
با بهترین ماشینهای سواری در تمام ساعات شبانه روز آدرس باب‌ـ همایون پاساژ جوانمرد جفرودی

صنایع فلزی اوریانت
سازنده‌و فروشنده‌انواع واقسام لوازم آشپزخانه و لوازم دفتری و غیره خیابان آذربایجان نبش خیابان کارون تلفن ۴۲۸۵۶

کارخانه خرم
با ۴۵ سال سابقه درخشان . پیشرو صنایع فلزی در ایران محصولات عبارتند از صندوق های نسوز درب‌خزانه بانکها تا ۲۰۰۰ کیلو . نردبان های کشوئی تا ۳۰ متر باتریلی . کولر آبی در سه مدل . مبلمان فلزی. دفتری وبانکی . نشانی کارخانه کیلومتر۱۵ جاده کرج تلفن های ۹۷۶۰۴۸ ـ ۹۷۶۰۵۰ ـ ۹۷۶۰۴۹ ـ نمایشگاه خیابان‌تخت جمشید چهار راه بهار تلفن ۸۲۱۵۵۱

صنایع فلزی
تهران
فروشنده لوازم‌آشپزخانه و لوازم دفتری و اداری خیابان حشمتیه خیابان سوهانك پلاك ۱۵۲ و۱ تلفن ۷۵۲۲۵۱

صنایع فلزی
هارد متال
سازنده مدرن ترین و شیك ترین
آشپزخانه فلزی
نشانی میدان ژاله اول فرح‌آباد خیابان مهر شماره۱۵ تلفن۳۱۹۹۴۹

FELES HOUSE
کارخانه فلز

خانه‌فلز سازنده بهترین لوازم دفتری و مبلمان فلزی و کابینت های آشپزخانه شاهرضا فرصت شماره ۱۴ تلفن ۸۳۳۷۵۳

قابل توجه اهالی محترم تهران و شهرستان ها کارخانه صنایع فلزی ثابت باسابقه ترین تولیدکننده مصنوعات فلزی انواع لوازم آشپزخانه اداری و غیره را در شرایط سهل با نازلترین قیمت در اختیارتان میگذارد .
خیابان آذربایجان چهارراه خوش . تلفن ۹۵۴۶۲۵

فروشگاه صنعتی بزرگمهر
کلیه لوازم دفتری و لوازم آشپزخانه خیابان شاهپور روبروی‌پارکشهر تلفن۶۶۳۵۴۰

شرکت صنعتی ضیاء
سازنده‌تجهیزات کامپیوتر ومصنوعات فلزی آدرس اسکندر شمالی شماره ۷۴۵ تلفن ۹۶۱۰۸۷ ـ ۹۶۱۰۸۸

مواد غذائی

گوشت سلیمی
فروشنده انواع گوشت فیله ـ راسته ـ بیفتکی ـ امیرآباد چهارراه نصرت تلفن ۴۱۰۵۶

فروشگاه لطفی
فروش‌بهترین‌محصولات روغن ورامین و کارخانه کنسرو شاهی . در دسترس مشتریان عزیز خیابان آذربایجان جنب بیمارستان اقبال تلفن ۹۵۸۲۶۹

موسسه طلوع
تهیه و توزیع فراورده های گوشتی ـ مرغ و گوشتهای بریده شده نشانی برق السنوم کوچه احمدی تلفن ۹۷۱۲۸۸

گروه خبرنگاران اطلاعات از نخستین جشنواره جهانی تهران گزارش میدهند

عبور از سالن های فستیوال

یادداشتی درباره فیلم های:
معرفت جسم ـ شمشیرهای مرگ ـ گذر بزرگ ـ کلوت

معرفت جسم

تهیه کننده و کارگردان ـ مایک نیکولز

هنرپیشگان : جک نیکولسن ـ کندیس برگن ـ آرتور گارفوگل ـ آن مارک

با «مایک نیکولز» به خاطر فیلمهائی که قبلا از او در تهران دیده‌ایم آشنا هستیم معهذا معرفت جسم علیرغم انتظاری که در مورد آن داشتیم فیلمی بود پر حرف و مطول بدون هیچ خصیصه نو و درخور توجه و آنان که با روحیه‌ی دانشجویان آمریکائی و طرز گفتگو و تکیه کلام های آنها آشنا هستند از این فیلم لذت برده‌اند، چرا که تمام بار فیلم را دیالوگهای آن که بسیار هم بی پرده است بدوش می ـ کشید ، داستان فیلم زندگی دو دانشجو را که یکی به اصطلاح با هوش وزیرک و دیگری فهمیده ولی بی دست و پاست در برخورد با مسائل جنسی تصویر می کند و پیام فیلم در کل اینست که بهر حال و بهر جهت چه آدم عروسی کند و چه نکند ، چه دوستهای دختر بسیار داشته باشد و چه و چه و چه و چه زندگی یك نواخت و پوچ است ،

شمشیرهای مرگ

کارگردان ـ توموا وچیدا

بازیگران : کینوسه کاماموورا ـ ریتا رومیکونی ـ هیدکواوکی یاما .

محصول ۱۹۷۲ کمپانی توهو

توموا وچیدا با استفاده از سناریوئی که «دایزوکواتیو» از داستان «دایجی یوشیکاوا» نوشته

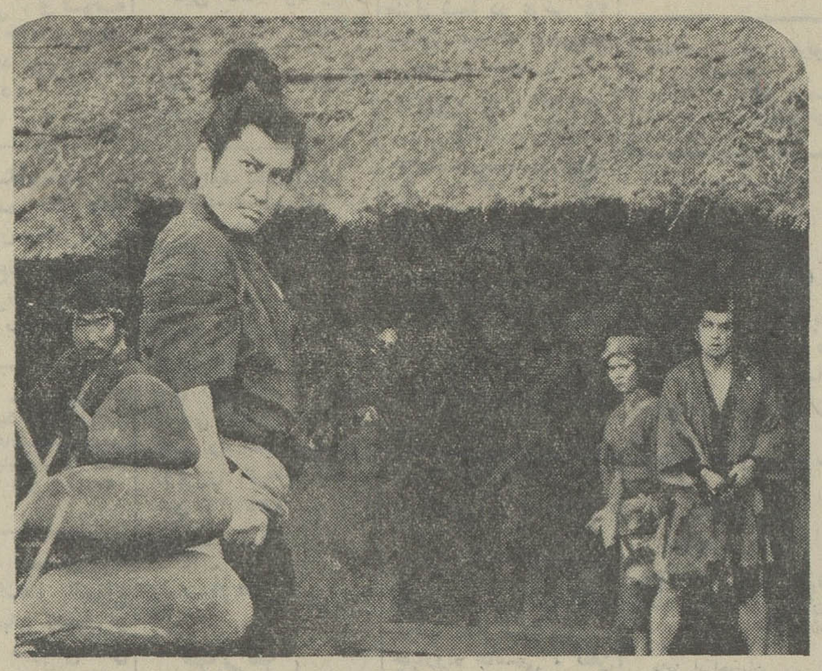

صحنه‌ای از فیلم «شمشیر ـ های مرگ» فیلم ژاپنی که به فستیوال جهانی فیلم تهران آمده است .

است فیلم فوق‌العاده زیبائی در روال آفرینش یك اسطوره ، حماسه عرضه کرده است ، پرداخت حماسی فیلم قسمتی از سرگذشت موساشی قهرمان ژاپنی را ـ که جنك با دو شمشیر را پایه نهاد ـ در بر دارد ، تم کلی فیلم خشن و در موارد بسیار ستایشی است غیر انسانی از جنك که این بخصوص در فصل پیش از تیتراژ فیلم هنگامیکه موساشی یك بیك رقیبش را از پای در می آورد آشکار است . معهذا اوچیدادر خلال این خشونت توفیق می یابد نوعی از عواطف فوق‌العاده رفیق انسانی یعنی عاطفه‌ی مادری را با هماهنگی دلپذیر در کل فیلم تصویر کند ، بنظر میرسید که در زیر نویس انگلیسی آخرین جمله درجهتی بود که بار خشونت فیلم را بزداید . این جمله که در نکوهش سلاح بود باریتم کلی فیلم مطابقت نداشت بیگمان این فیلم بخاطر این خصیصه خاص خود کمتر احتمال توفیق در جشنواره خواهد داشت. هر چند هنرپیشه های آن به خاطر بازی پرقدرت خود شانس بسیار برای تصاحب جایزه دارند.

گذر بزرگ ـ (رومانی)

نویسنده و کارگردان ـ میرل ایلئاسو

تنظیم موسیقی ـ تئودور ـ میتاچه

رقاصان ـ میریام رادوکانو ـ گورکه کاسیولئانو

میرل ایلئاسو با الهام از اشعار «گذر بزرگ» شاعر رومانی لوسیان بلاگا فیلم گذر بزرگ را با پرداختی فوق‌العاده زیبا و شاعرانه و با رنگ آمیزی درخور توجه عرضه کرده است ، فیلم با رقصی بدیع در زمینه‌ای سورئال جریان می یابد و از خلال آن مرثیه‌ای در باب مرگ وجدائی شکل میگیرد، سکانس اختتامیه فیلم که بنوعی انتزاع تصویری میانجامد نقطه اوج این فیلم است ، بنحوی که در آخرین پلان هنگامیکه پرده کاملا سفید است منطق سفیدی فیلم گویائی فوق‌العاده خود را بدون هیچ اطوار روشنفکرانه و غیره به تماشائی القاء می کند.

کلوت

تهیه کننده و کارگردان ـ آلن پاکولا

فیلمنامه ـ دیولویس ـ اندی لویس

بازی ـ جین فوندا ـ دونالد ساترلند

کلوت فیلمی است در روال سینمای متعارف و متداول آمریکائی هیچ مشخصه در خور توجهی ندارد رویهمرفته فیلم قابل عرضه در فستیوال نیست ، داستان فیلم حکایت گمشدن یك مرد و جستجوی یك کارآگاه برای یافتن اوست جان کلوت کارآگاه که بهترین دوست مرد گمشده است طی جستجوی خود با یك دختر تلفنی (جین فوندا) آشنا می ـ شود و مابقی جریان فیلم در روال توطئه های متداول این قبیل فیلمها ادامه می یابد ، و نکته درخور توجهی ندارد ، بازی جین فوندا کاملا معمولی است و علت جایزه اسکار او را مطابق معمول باید در دسته بندی های پشت پرده آکادمی اسکار جستجو کرد .

فرید نوین

نمی خواهم سکسی باشم

«آندره آچوندرلیکوا» یکی از هنرپیشگان برجسته سینما چکسلواکی است می گوید : بیست سال دارم و از ده سال پیش هنگامی که در مدرسه درس میخواندم بازیگری درفیلم را هم شروع کردم . مدرسه بودیم که یك کارگردان آمدیك دختر بچه می خواست که برایش در فیلم بازی کند . مرا انتخاب کرد . تا بحال در پانزده فیلم بازی کرده‌ام که در شش فیلم آن نقش اول داشته‌ام ، در دو فستیوال بین‌المللی «ایمنی» در ایتالیا و «کارتاك» در تونس شرکت کرده‌ام ، فیلمی از من اینجا آمده است با نام «کمان ملکه دوروتکا» که البته دیر رسید (این فیلم گویا در فستیوال نشان داده می شود).

آندره آ می گوید در این فیلم که سه داستان از یاپخورا است در سه قسمت بازی می کنم ، تخصص من در ایفای نقش های رمانتیك است .

سئوال کردم کدام نقش خود را بیشتر از همه دوست دارد گفت :

اولین نقشی که رل اول داشتم اسم فیلم «پنج دختر دور گردن» بود او اضافه می کند که صحنه های مشکل و خیلی سکسی را کسی دیگری بجایش بازی می کند ، چرا که دوست ندارد زیاد سکسی باشد (والبته بود) «آندره» می گفت هم اکنون دارم درس حقوق می خوانم و تا پایان تحصیلاتم به بازی در فیلمها ادامه می دهم .

آندره آزیبا، جذاب و دوست داشتنی است ، او یك دختر واقعی است . با تمام خصوصیات کامل دخترانه‌اش در مورد اینکه خیال ندارد ازدواج کند گفت : نمی دانم شوهر آینده‌ام شاید بداند .

کمك به زلزله‌زدگان

برنامه مخصوص جشنواره

شب چهارشنبه ششم اردیبهشت ماه که نخستین جشنواره جهانی فیلم به پایان می رسد برنامه مخصوصی در پیشگاه علیاحضرت فرح پهلوی شهبانوی ایران در هتل شرایتون برگزار میگردد . در این برنامه تمامی میهمانان جشنواره مقامات سینمائی ، کارگردانان و هنرمندان مشهور جهانی شرکت کننده در جشنواره و همچنین هنرمندان ایرانی شرکت دارند .

در مراسم برگزاری برنامه مخصوص قرار است تمامی عواید حاصله از این برنامه به زلزله زدگان منطقه فارس اختصاص یابد تا زندگی هموطنان آسیب دیده ما سرو سامانی بگیرد . از آنجا که زلزله زدگان منطقه فارس نیاز به کمك و همراهی دارند این خود سرمشقی خواهد بود تا دیگر هم میهنان ما نیز از کمك به اینان دریغ نکنند .

به هر حال اقدام جشنواره جهانی فیلم تهران از هر جهت مورد ستایش و ستودنی است همچنین گفته شد که جوایز برندگان جشنواره جهانی فیلم که قرار بود ساعت ۶ بعد از ظهر همانروز در تالار رودکی به برندگان اهداء گردد ، در برنامه مخصوص هتل شرایتون در پیشگاه علیاحضرت به برندگان جایزه جشنواره جهانی فیلم اهدا خواهد شد .

چشم و گوش فستیوال

آشنائی با جسم آن مارگرت

بعضی از سئانس ها ، سالنهای نمایش فستیوال نیمه خالی است یا اگر خوشبین باشیم نیمه پراست.

روز اول فستیوال درنمایش فیلم تونسی که «مردا» نامداشت جمعیت سالن در سئانس چهارم از صد نفر تجاوز نمیکرد.فیلم بدی بود که گاهگاه قسمتهای زیبائی از نظر فیلم برداری داشت ، فیلم خشونت یک فیلم رئالیستی را در پائین ترین سطح داشت . اما در سئانس بعد برای رفتن به سالن دچار اشکال شدیم. فیلمی که نشان میدادند سکسی بود بنام «معرفت جسم» سالن پربود وقیافه ها همه آشنا معلوم بود که نوبت گرفتگان هنر معاصر اینجاهم نوبت گرفته‌اند وآنان که عمری به معرفته الروح پرداخته بودند حالا آمده بودند با جسم خانم آن مارگارت آشنائی بیشتری پیدا کنند .

بهر حال این مشکل تونسی ها است که فیلم سکسی نمی‌سازند روز اول در تالار رودکی همچنین قضایائی رخ داد که لاتوادا در مصاحبه مطبوعاتی گفت میخواهم ببرسم چرا سالن نیمه خالی است . آیا بلیت بهمه نرسیده یا گران است.

توضیح داده شد که مدعوین تالار رودکی از کارت افتخاری استفاده میکنند و بلیت درسایر سینما ها ارزان و بقیمت ۵ تومان است .

بلیت ۱۵۰ تومانی

فیلم های پازوینی با استقبال بی‌نظیری مواجه است ، بلیت های فیلم «دکامرون» (درآخرین شب فستیوال نمایش میدهند) . که آخرین فیلم اوست تقریبا تمام شده یکی از سینماچی‌ها می‌گفت که بازار سیاه پیدا کرده وتا ۱۵۰ تومان خرید و فروش می‌شود . ، حالا چرا ، باید رفت ودید. گویا معرفت جسمی در این فیلم هم پیدا میشود.

مشتری فیلمساز

روز اول فستیوال در سالن شرایتون هتل دختری بلوند و بلند قد بادامن چرمی میکرو به سالن آمد و تقریبا جهت تماشا و جهت حرفها را عوض کرد ، تا ظهر دخترک فضای سالن را پرهیجان کرده بود ، پرسیدیم ستاره نبود ، بنظر پاره‌ای دوستان دست‌اندر کار در آستانه ستاره شدن بود، دنبال مشتری فیلمساز میگردید. نمیدانم از جماعت فرنگیان یا همشهریان چه خطائی سر زد که ناگهان دخترك‌نازنین ناپدید شد ، وقتی برگشت شلوار پوشیده بود و باقیافه گرفته‌ای گوشه‌ای نشست‌وناخن میجوید، دخترك نمی‌دانست که در این ملك اگر سنگین تر باشد بهتر است.

کارگردانان فستیوال

کارگردانان فستیوال که شمارشان از تعداد انگشتان من و شما افزون است واقعا حسن نیت دارند ، با قیافه‌ای شاد و پذیرا در مورد بلیت، برنامه، مصاحبه حرفها را گوش می ـ دهند، اما متاسفانه وقتشان آنقدر کم است که نمی‌توانند آنچه راکه شنیده‌اند بیادداشته باشند یا بدان عمل کنند .

این سردرد گمی کارگردانان به‌ماهم سرایت کرده است .

مهمانان رسمی

روزنامه نگاری شکایت میکرد که چرا در مهمانیهای رسمی فستیوال جای روزنامه نگاران ایرانی خالی است وچرا بافتخار روزنامه نگاران خارجی ضیافت میدهند . در جوابش گفته شد که اصلا فستیوال یک رسم فرنگی است آنها به ضیافت عادت دارند شما چرا؟

چوخرای کم حرف

در مصاحبه مطبوعاتی هیئت داوران قیافه «گریگوری ـ چوخرای» کارگردان فیلم چهل ویکمین خیلی جالب بود ،اول خیلی دیر آمد بعد که آمد گوشه‌ای نشست و در بحث شرکت نکرد تا مترجمش که خانمی بود آمد . فهمیدیم جز زبان روسی چیزی نمی‌داند، مترجم و چوخرای پشت میز کنفرانس هیئت‌داوران درگوشی صحبت میکردند، لابد صحبت های خوشمزه‌ای بود که نه ترجمه شد و نه مهمیدیم که چرا باید آنها اینقدر بخندند .

چوخرای دیدنی است شبیه هموطنان تبریزی خودمان است. بلند قد ،قوی، خشن که البته گاهی برای خالی نبودن عریضه لبخندی میزند. فقط درآخر بحث وقتی که از او سئوال کردند چرا از «انجیل متی» ساخته پازولینی خوشش نمی‌آید گفت من با ایده های سیاسی پازولینی موافق نیستم و میدانید که پازولینی یک فیلمساز ایتالیائی چپ‌گراست .

از فستیوال چه خبر؟

پنجشنبه ۳۱ فروردین

تالار رودکی :

بلغارستان ـ پایان آواز (فیلم‌طویل) کارگردان : م.نیکولف ساعت ۱۶
آلمان ـ سفر زمستانی (فیلم کوتاه) کارگردان : س.کایزر ساعت ۱۶
ایران ـ چشمه (فیلم طویل) کارگردان : آ. آوانسیان ساعت ۱۹
کانادا ـ موخره (فیلم کوتاه) کارگردان : ب. پتی‌گریو ساعت ۱۹

سینما شهر فرنك :

لهستان ـ رمانیکها (فیلم طویل) کارگردان : س. رزویچ ساعت ۱۴ و ½۱۹
هندوستان ـ ویلاپ (فیلم کوتاه) کارگردان : س.جائودری ساعت ۱۴ و ½۱۹
فرانسه ـ بی‌بندوبار (فیلم طویل) کارگردان : ل. للوش ساعت ۱۷ و ½۲۲

سینما دیاموند :

لبنان . بانوی‌ماههای‌سیاه (فیلم‌طویل) کارگردان : س.خوری ساعت ۱۴ و ½۱۹
مجارستان پرنده‌ها و ماهیهای‌دانوب (فیلم‌کوتاه) کارگردان : ا. ژابو ساعت ۱۴ و ½۱۹
شوروی ـ پرنده سفید باخال‌سیاه (فیلم‌طویل) کارگردان : ا. ایلینکو ساعت ۱۷ و ½۲۲
آفریقای‌جنوبی ـ بخاطر عشق یک‌عقاب (فیلم‌کوتاه) کارگردان: ا. بولاند ساعت ۱۷ و ½۲۲

سینماشهر قصه : ساعت ۱۵ و ½۱۷ و ۲۰ و ½۲۲

مرور در آثار پازولینی ـ انجیل متی

جمعه اول اردیبهشت

تالار رودکی :

جمهوری متحد عرب ـ عشق و مقام (فیلم طویل) کارگردان: برکات ساعت ۱۶
فرانسه ـ سفر در کامادری (فیلم‌کوتاه) کارگردان : کلرک ساعت ۱۶
شوروی ـ شاهلیر (فیلم‌کوتاه) کارگردان: ک.کازینتسوف ساعت ۱۹

سینما شهر فرنك :

بلغارستان ـ پایان آواز (فیلم‌طویل) کارگردان : م. نیکولف ساعت ۱۴ و ½۱۹
آلمان ـ سفر زمستانی (فیلم کوتاه) کارگردان : س.کایزر ساعت ۱۴ و ½۱۹
ایران ـ چشمه (فیلم طویل) کارگردان : آ. آوانسیان ساعت ۱۷ و ½۲۲
کانادا ـ موخره (فیلم کوتاه) کارگردان : ب. پتی‌گریو ساعت ۱۷ و ½۲۲

سینما دیاموند :

ایتالیا ـ خلیفه (فیلم طویل) کارگردان : بوی لاکوا ساعت ۱۴ و ½۱۹
هندوستان ـ چتر (فیلم کوتاه) کارگردان : ب. شنگه ساعت ۱۴ و ½۱۹
انگلستان ـ یکشنبه لعنتی (فیلم‌طویل) کارگردان: ج.شلزنیگر ساعت ۱۷ و ½۲۲
استرالیا ـ گالری (فیلم کوتاه) کارگردان : ف . لا ساعت ۱۷ و ½۲۲

سینماشهر قصه : ساعت ۱۵ و ½۱۷ و ۲۰ و ½۲۲

مرور درآثار پازولینی ـ پرنده‌های بزرگ و پرنده‌های کوچک

کارگردان «دبلیوجی کوپ»

بدستور عمویم فیلم ساختم

دیروز صبح ساعت ۱۱ در سینما شهر فرنك با استقبال بی نظیر مردم فیلم « چی ، دبلیو ، کوپ بنمایش گذاشته شد «جی، دبلیو، کوپ » به وسیله «کلیف رابرتسون » نوشته ، تهیه و کارگردانی شده است البته در این فیلم بازی هم کرده است . فیلم یك کابوی مدرن است و در آن نو آوریهایی شده است می ـ توان آنرا بعنوان یك کار خوب پذیرفت بعداز نمایش فیلم با ابراز احساسات شدید مردم کلیف رابرتسون از میان جمعیت روی سن رفت ، به حضار سلام گفت با اظهار خوشحالی که در میان آنهاست خواست که اگر سئوالی در مورد فیلم دارند از او بپرسند .

یکی از میان جمعیت پرسید چطور بفکر ساختن این فیلم افتادی ؟ کلیف گفت ، عمویم گفت بیا یك فیلم کابوی بساز، البته یادت باشد مثل کابوی نیمه شب نباشد ، بلکه یك کابوی واقعی باشد و منهم با مطالعه زیادی درجنوب آمریکا دست به تهیه کارگردانی و بازیگری این فیلم زدم البته با شرایط مادی خیلی سخت سئوال شد آیا در فیلم کسی که اسب سواری و گاو سواری می کرد خودت بودی ، او گفت: بله در ۶ گاو سواری خودم بودم ولی در آخری یکنفر دیگر بجای من بازی کرد .

کسی پرسید در فیلم هیچ بلایی سرت نیامد ، خندید و گفت تا حالا که نه ، یکی از ته سالن گویا خواست مزاحی کرده باشد گفت : تو واقعا یك کابوی هستی ، کلیف با خنده جواب داد ، نه من یك هنرپیشه هستم بعد بشیوه همه مهمانها از مهمان نوازی ایرانی ها تشکر کرد .

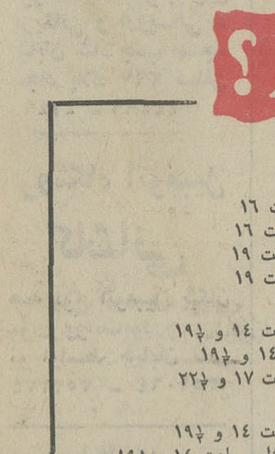

کریستیان فراده بازیگر نقش مقابل کلیف رابرتسون در فیلم «کوپ»

این بیستمین بار است ....

هرلاستیك جنرال ، از نخستین مرحله تولید تا هنگامی که به دست شما میرسد ۱۹ بار در قسمت‌های مختلف توسط گروه کنترل مرغوبیت ما کنترل شده تا مطابق استاندارد بین‌المللی و بدون هیچ عیب و نقصی بدست شما برسد ، ما برای این کنترل دقیق و سختگیرانه و بخاطر کیفیت عالی لاستیکهای جنرال ، هرسال میلیونها ریال پول خرج میکنیم و با وجود این اگر شما هم از آن گروه اشخاص دقیقی هستید که هنگام خرید لاستیك شخصاً آنرا کنترل می کنید ، بدنیست بدانید که این بیستمین باریست که این لاستیك کنترل میشود . واین نشان میدهد که جنرال تایر به مرغوبیت لاستیك اهمیت بسیاری میدهد . ولاستیك‌هائی تولید میکند که عمر بیشتری دارند ، مسافت‌های بسیار طولانی تری را می‌پیمایند ودرحقیقت باعث صرفه‌جوئی شما در پولتان میشوند .

لاستیك جنرال ، ژنرال شکست ناپذیر جاده‌ها

لاستیك جنرال GENERAL

از خبرنگاران اطلاعات در : کرج رضائیه ـ تبریز ـ ومنابع خارجی

راننده مستی یک ساعت آرتیست بازی کرد!

کرج ـ یکراننده مست بیش از یک ساعت ماموران‌پلیس راهنمائی کرج و رانندگان اتومبیل‌های سواری را که درتعقیب او بودند در جاده‌ها بدنبال خود کشاند !

این‌راننده که هنوز هویتش معلوم نشده ، عصرروزگذشته هنگامیکه بااتومبیل‌خود از سرودار«کرج میگذشت ،موتوسیکلت سواری را زیرگرفت و او را بشدت مجروح کرد .

راننده مزبور که بشدت مست بود، پس از وقوع حادثه ، بسرعت ازمحل حادثه دور شد و رانندگان چند اتومبیل‌عبوری که شاهد حادثه بودند به تعقیب وی پرداختند .

راننده متخلف ، برای فرار از دست تعقیب کنندگان ،وقتی به‌میدان کرج رسید، از سمت چپ میدان عبور کرد وماموران راهنمائی کرج هم با مشاهده این تخلف دست به تعقیب اوزدند.

سرانجام رئیس راهنمائی و رانندگی‌کرج که شخصاراننده مست را تعقیب میکرد ، در «خنج‌آباد» جلو اتومبیل او پیچید و این راننده که با سرعت زیاد و ویراژهای شدید خود ، تا آنجا رسیده بود باز قصد فرار داشت که این‌بار با یک اتومبیل فولکس‌واگن که در همین مسیر درحرکت بود تصادف کرد و متوقف شد.

راننده مست هنگامیکه پس از یکساعت فرار دستگیر شد و ازاتومبیل خود پائین آمد بسختی تلوتلو میخورد و قادر نبود بدرستی قدم بردارد .

چرا انسانها نمیتوانند؟!

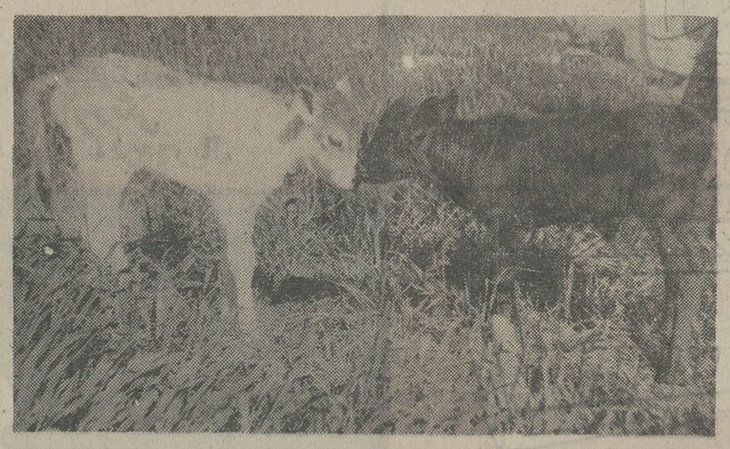

ایده ـ راستی این عکس پر معنی ، چه چیزی رانابت‌میکند؟ دو گوساله ، با دو رنگ کاملا متفاوت و حتی متضاد ،درکمال آرامش و مهربانی ، باهم در چراگاه ایستاده‌اند و حتی یکدیگر را نوازش میکنند .. راستی در دنیائی که دو گوساله سیاه و سفید میتوانند با این آرامش در کنار یکدیگر زندگی کنند ، چرا انسان های سیاه و سفید نمیتوانند ، راستی چرا نمی‌توانند ؟...

حاشیه پرداز

هادی خرسندی

من از گوگوش بدهکار ترم!

هن و هن کنان آمد و سراغ مرا گرفت و نشست.

پرسیدم ـ امری بود ؟

با عصبانیت و بدون مقدمه گفت :

ـ شما حقابق رانمی‌نویسید !

ـ چطور ؟

ـ من از گوگوش‌بدهکار ترم ! اما همه مطبوعات عکس گوگوش را چاپ می‌کنند ، من با شش سرعائله و یک صاحبخانه‌ی بدتر از عائله ! با اینهمه بدهکاری، دارم در عین گمنامی بچنگ طلبکاران می‌افتم ، وآنوقت فقط می‌نویسید «گوگوش بدهکار است »«چرا یکبار نمی‌نویسید آقای «آروجعلی فرار آبادی » بدهکاراست؟!

ـ حالا شما قصد رقابت با خانم گوگوش را دارید ؟

ـ رقابت که خیر ، ولی چون بدهکاری خانم‌گوگوش شهرت جهانی پیدا کرده، دیدم بد نیست از این راه، من هم شهرتی برای خودم کسب کنم ! چون هم استعدادش را دارم هم بدهیش را !

ـ شما چقدر بدهکارهستید آقای اروجعلی لقان ؟

شروع کرد به حساب پس دادن :

ـ دویست تومن اونجا، اونم هفتاد و پنج تومن ، حالا بگیر هفتاد تومن، تا اینجا دویست و هفتادتومن، یک صد و چهل تومن هم میاد روش ، سیصد و ده تومن ، اونم دوازده تومن و پنج زار میشه سیصد و بیست و دوتومن و پنجزار سر راست !.. البته یک چهل و هشت تومن هم ...

ـ نمیشه جمع بدهی هایتان را یکجا بگوئید ؟

ـ آخه من هیچوقت‌بدهی هایم را جمع نمی‌بندم !

ـ چرا ؟

ـ می‌ترسم سنکوب‌کنم!.. راستی به بینم . اگر من سنکوب کنم شما خبرش را می‌نویسید ؟

ـ خدا نکند !

ـ تعارف را بگذار کنار. ببین داداش!بالاخره درسته که ما مثل خانم گوگوش رقص و آواز بلدنیستیم‌ولی خب ، بدهکار که هستیم ! یک چیزی برایم نوی‌روزنامه بنویس ، اروجعلی خان فرار آبادی ، از دست طلبکارانش به اروپا فرار کرد !

ـ چه فایده‌ای دارد ؟

ـ هیچی ، طلبکاران‌بنده باور می‌کنند و یواش یواش قید طلبشان را می‌زنند ، چون آنها آنقدر دم‌ودستگاه ندارند که به هوای جستن بنده ، راهی اروپا شوند!

در اینموقع نیم خیز شد و باعصبانیت چند مشت روی میز کوبید وفریاد زد :

ـ بنویس ! بنویس من‌از گوگوش بدهکار ترم ! اگر گوگوش به صاحب کاباره بدهکار است ، من به آدم های خورده پا بدهکارم !

همینطور با غیظ مشغول کوبیدن و فریاد زدن بود که بیچاره ناکام از دنیا رفت .. نه ! سنکوب‌نکرد. آمدند جلبش کردند !

بیچاره ، همانطور که می‌بردندنش فریاد زد :

ـ ترا بخدا بنویس که بقیه طلبکارها هم می‌آیند دادگستری !

آب دریاچه رضائیه ۱٫۵ متر بالا آمد !

رضائیه ـ گرمای‌هواسبب شد برف ارتفاعات اطراف دریاچه رضائیه ذوب شودو در نتیجه ریختن آب این برفها به دریاچه ، یکمتر ونیم به ارتفاع آب دریاچه افزوده شد . در بعضی از قسمت ها آب دریاچه ۲۰۰ الی۴۰۰متر درخشکی‌پیشروی کرده است و پیش بینی می شود کناره های دریاچه رضائیه ، امسال ، ازمسافران بیشتری پذیرائی کند .

همچنین ذوب شدن‌برف ها سبب شد آب‌رودخانه‌های «شهر چای» و «نازلو چای» بالا بیاید .

رودخانه «شهر چای»رضائیه در نزدیکی روستای «کردلر» طغیان کرد و آب بسوی مزارع این روستاسرازیر گردید .همین امرموجب نگرانی کشاورزان شده‌است زیرا اگر سطح آب بیش‌از این بالا برود احتمال آن میرود که خرابی هائی ببار آورد .

هم اکنون کمیته امداد سیل رضائیه خود را آماده کرده است تا در صورت بروز خطر به‌یاری کشاورزان وروستائیان بشتابد .

کوفته تبریزی، علت طلاق!

تبریز ـ مردی بنام حسین، همسرش را که نتوانسته بود برای ناهار کوفته‌تبریزی بپزد ، به دادگاه آورده‌بود، تا طلاق بدهد ! حسین و دوستانش تصمیم گرفتند روز بعد ، از صبح زود به پیک نیک بروند و قرار گذاشتند که هر کدام یکی از مایحتاج پیک‌نیک‌را آماده کنند .

در تقسیم بندی مایحتاج پیک‌نیک ، قرار شد حسین، ناهار فردا که کوفته‌تبریزی بود تهیه کند .

همان شب حسین ، یک کیلو لپه خرید و بخانه‌آورد وبه زنش گفت که‌بایدبرای فردای رفقا کوفته تبریزی بپزد ، و بعد ، خودش برای انجام‌کاری‌ازخانه بیرون‌رفت.

همسر حسین ، لپه هارا توی قابلمه ریخت و روی آتش گذاشت ، امافراموش کرد به آن سر کشی کند . این بود که وقتی بسراغ قابلمه رفت ، متوجه شد که چسبیده است .

زن حسین ، هنوزچاره‌ای نیندیشیده بود که حسین وارد خانه شد و همینکه از جریان اطلاع یافت ، زنش را به باد کتک گرفت . بالاخره ، زن توانست خودرا از دست شوهرش‌نجات دهد و همان شبانه بخانه پدرش فرار کند .

صبح روز بعد ، وقتی حسین و همسرش در دادگاه بودند ، رفقای حسین از موضوع اطلاع یافتند و خود را به دادگاه رساندند و پس از آنکه قسم خوردندازبابت کوفته تبریزی از حسین گلایه‌ای نخواهند داشت،زن وشوهر را با هم آشتی‌دادند و آنها را از آستانه طلاق، بخانه برگرداندند !

تصادف بی خطر

در امریکا اتومبیلی مورد آزمایش قرار گرفت که پس از یک تصادف شدید با دیوار و وقوع یک حادثه سخت به راننده آن آسیبی وارد نشود . در عکس اتومبیل مذکور در دو مرحله‌هنگام برخورد به دیوار دیده‌میشود. برای ساختن این‌اتومبیل و پیداکردن راننده‌ای که حاضر به‌این آزمایش شود ۳۲ میلیون تومان خرج شده است . عکس رادیوئی اطلاعات

بلیطهای مخصوص
اعانه‌ای
بنفع زلزله زدگان فارس

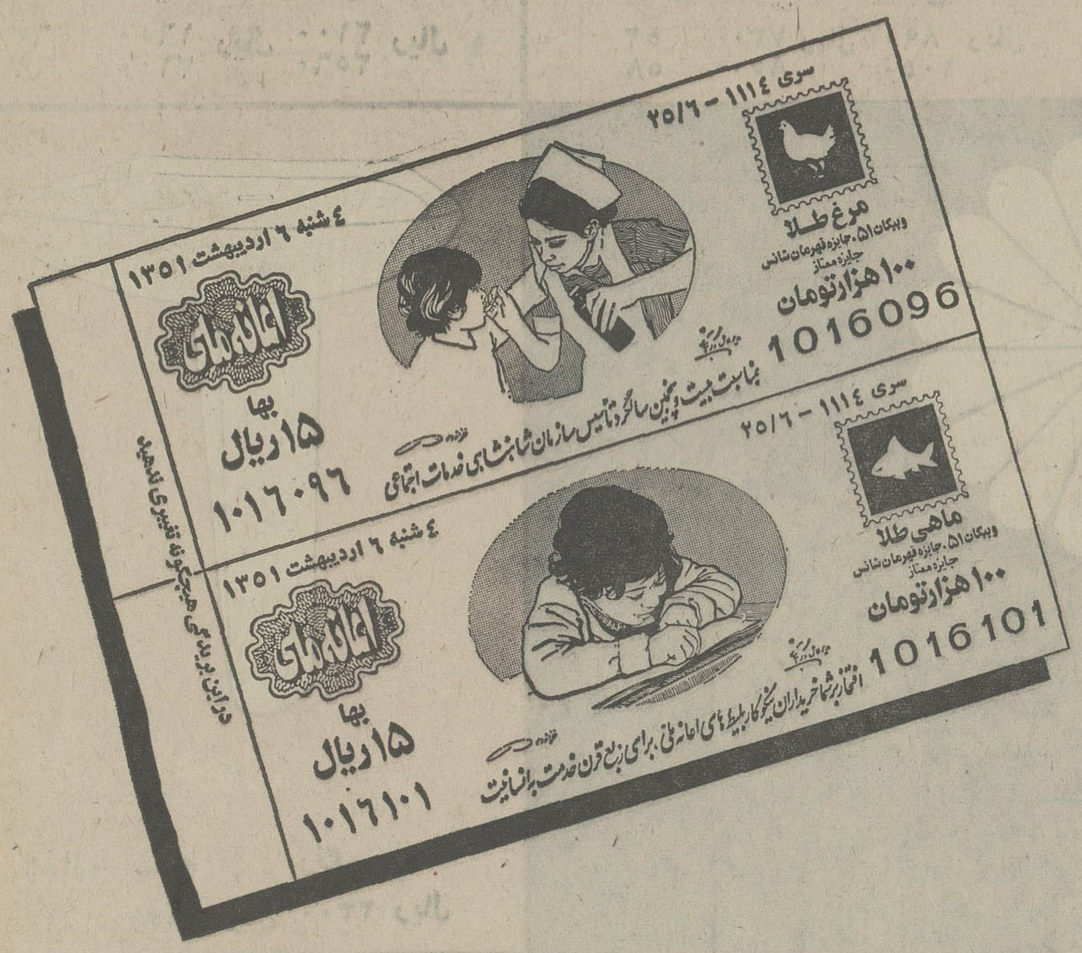

با میلیون‌ها ریال جوایز نقدی و
۲ جایزه فوق العاده قهرمانان شانس

مرغ و ماهی طلا
بقیمت یک میلیون ریال
و
دودستگاه پیکان ۵۱

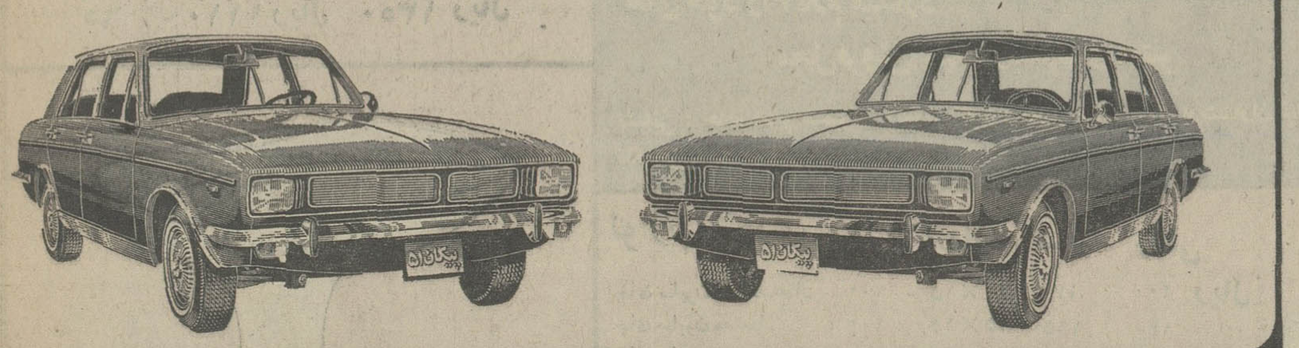

قرعه‌کشی ۶ روز دیگر

فقط بیک مثل بیک مینویسد
به علامت BIC توجه کنید

روشوئی دالیا

اندازه	سفید	رنگی
۶۲	۱۶۵۰ ریال	۲۱۰۰ ریال
۶۸	۲۱۰۰	۲۵۶۰

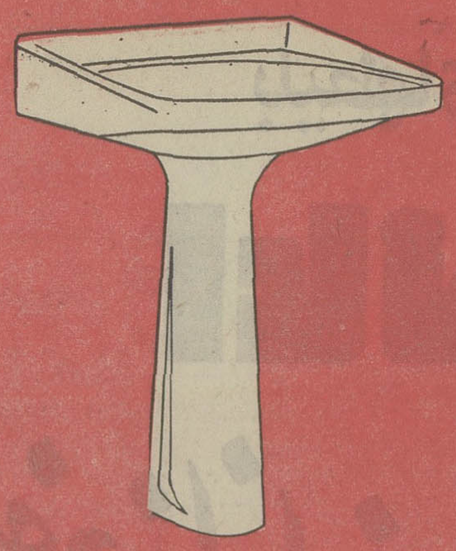

روشوئی لوتو

اندازه	سفید	رنگی
۵۲	۷۳۰ ریال	۸۹۰ ریال
۵۸	۸۵۰	۱۰۵۰

توالت‌سیفون سرخود آلیوس‌دئو

بادستگاه مکانیزم‌داخل سیفون بدون دوب پلاستیکی

سفید	رنگی
۳۵۰۰ ریال	۴۲۰۰ ریال

بیده روجیادا

سفید	رنگی
۱۰۵۰ ریال	۱۳۱۰ ریال

پیسوار سروو

سفید	رنگی
۹۰۰ ریال	۱۱۵۰ ریال

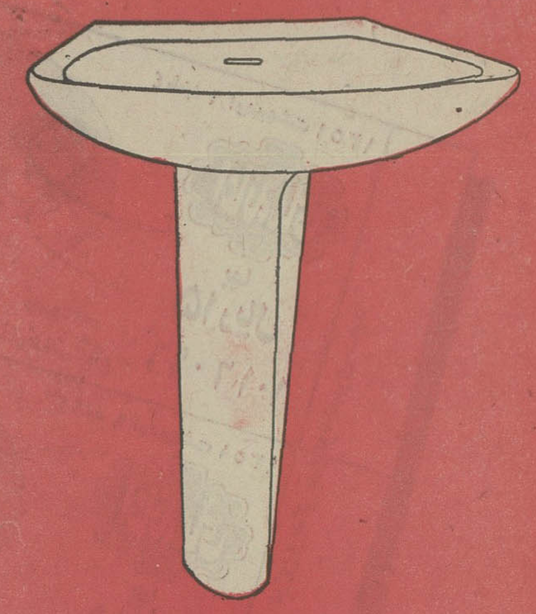

روشوئی گلادیول

اندازه	سفید	رنگی
۶۲	۱۸۵۰ ریال	۲۳۰۰ ریال

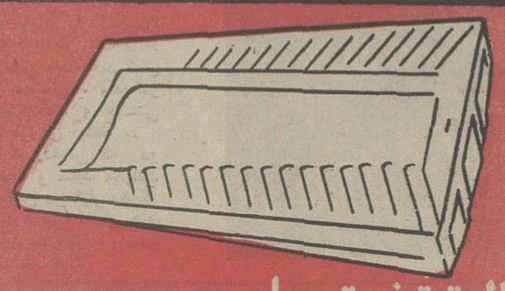

توالت‌تخت سامو

سفید	رنگی
۱۰۰۰ ریال	۱۲۵۰ ریال

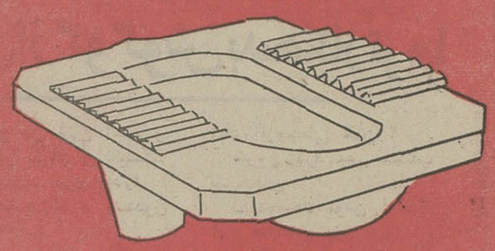

توالت‌تخت «نیلو»اوریسا

سفید	رنگی
۹۶۰ ریال	۱۱۷۰ ریال

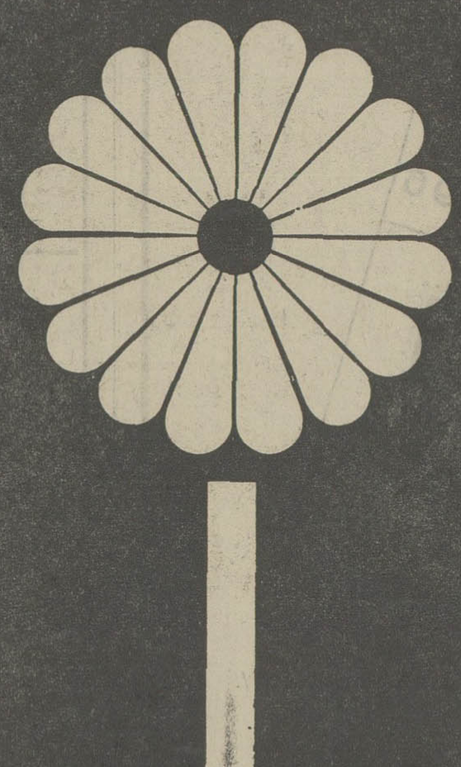

مینا MINA

ظریف. زیبا. محکم

شرکت کارخانجات چینی بهداشتی

اولین وبزرگترین تولید کننده لوازم چینی بهداشتی با مهر استاندارد در ایران. باسابقه تکنولوژی ۶۵ ساله کارخانه پوتزی بزرگترین تولید کننده در ایتالیا

جهت اطلاع کلیه مصرف کنندگان فهرست بهای فرآورده های خود را اعلام میدارد.

محل فروش: کلیه فروشگاههای معتبر

نشانی: جاده قدیم شمیران (کورش کبیر) مقابل ستاد بزرگ ارتشتاران نبش خیابان تکش شماره ۱۱۱۸ ساختمان مینا

تلگرافی: دو مینا

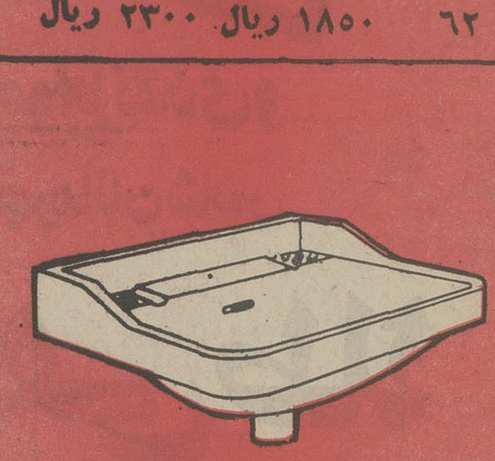

روشوئی آرنیکا

اندازه	سفید	رنگی
۵۰	۷۱۰	۸۶۰
۵۶	۸۱۰	۹۹۰
۶۵	۱۱۱۰ ریال	۱۳۵۰ ریال

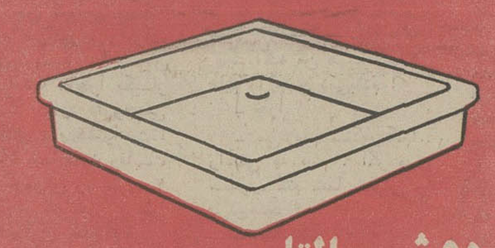

زیردوشی بالتا

اندازه	سفید	رنگی
۷۲×۷۲	۳۵۰۰ ریال	۴۴۰۰ ریال

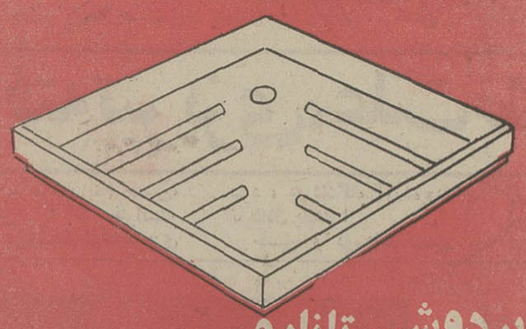

زیردوشی تانارو

اندازه	سفید	رنگی
۶۵×۶۵	۲۴۰۰ ریال	۳۰۰۰ ریال

روشوئی ارکید

اندازه	سفید	رنگی
۶۰	۱۷۰۰ ریال	۲۱۵۰ ریال
۶۵	۲۰۰۰	۲۵۰۰

لوازم توکاری

		اندازه	سفید	رنگی
جای صابون وان دسته‌دار	۱۰۱	۳۰×۱۵	۱۷۰	۲۰۰ ریال
جای صابون دسته‌دار	۱۰۳	۱۵×۱۵	۱۱۵	۱۴۰
جای صابون روشوئی ساده	۱۰۵	۱۵×۱۵	۹۵	۱۲۰
جای کاغذ	۱۰۶	۱۵×۱۵	۹۰	۱۱۰
جای صابون بیده	۱۰۸	۱۵×۷/۵	۵۰	۶۰
قلاب لباس	۱۰۹	۱۵×۷/۵	۵۰	۶۰
آتازور	۱۱۰	۶۰×۱۵	۲۷۰	۳۲۰
جای حوله	۱۱۲		۴۵	۶۰

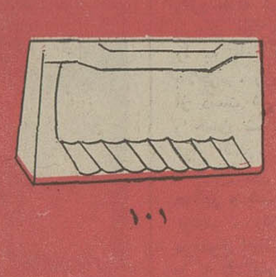

۱۰۱

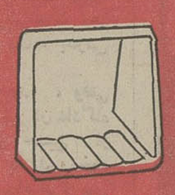

۱۰۵

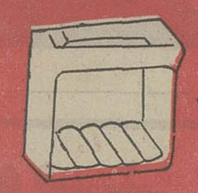

۱۰۳

۱۰۹

۱۰۸

۱۰۶

۱۱۰

۱۱۲

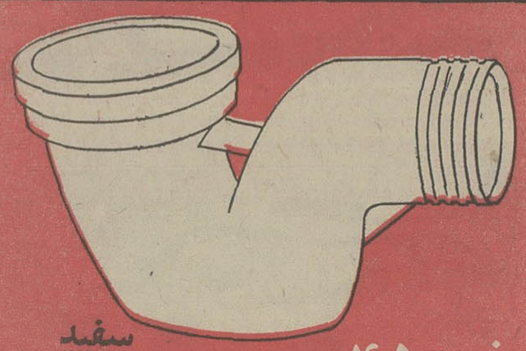

سیفون ۴۵ درجه

سفید

۲۰۵ ریال

سیفون ۹۰ درجه

سفید

۲۰۵ ریال

بررسی اقتصادی هفته

از : احمدمرادی

وزیر اقتصاد به پکن میرود

ایران وچین کمونیست هرکدام سالانه ۳۰ میلیون دلار کالا صادر خواهند کرد

• ۸۰۰ هزار دلار تریکو به چك فروخته میشود

رویداد های اقتصادی کشوررا در هفته‌ای که گذشت با پایان بازدید ده روزه هیئت عالیرتبه بازرگانی چین کمونیست‌ازایران آغازمی کنیم.

اعضای هیئت چینی در خلال اقامت در ایران و مذاکراتی که با مقامات اقتصادی ایران در جهت‌پی‌ریزی یك قرارداد بازرگانی بین دو کشور داشتند، فرصت یافتندبرخی‌از کارخانجات صنعتی و تولیدی ایران بازدید کنند و ازنزدیك‌درجریان پیشرفت های‌صنعتی کشورقرار گیرند. بازدیداز واحد های صنعتی ، بازدید از اعضای‌این گروه از فعالیت های وسیع صنعتی واقتصادی کشور در خوزستان برای‌گروه تکمیل شد.

سی میلیون دلار

درپایان مذاکرات توصیه هائی در مورد افزایش حجم صادرات و واردات دوکشور بوسیله روسای دو هیئت امضاء شد . ولی میزان و نحوه مبادلات بازرگانی دو کشور که در این توصیه‌ها پیش‌بینی شده است افشا نگردید . معهذا گفته می شود ، در مورد خریدوسائل حمل‌ونقل ، کالاهای‌مصرفی سنگهای معدنی و محصولات پتروشیمی موافقت کردند ، که‌درسال اول طرفین هر کدام حدودسی میلیون دلار صادرات داشته باشند ،امضاء قرارداد نهائی مربوط به‌این توصیه‌ها موکول به‌مسافرت هوشنك انصاری وزیراقتصاد ایران به پکن می‌باشد که بین وی ووزیر بازرگانی خارجی چین امضاء خواهد شد . پیش‌بینی می شودکه سفروزیر اقتصاد ایران به پکن در ماه آینده صورت گیرد.

در حال حاضر یك هیئت نفتی‌چینی درایران بسر می‌برد که همزمان با سفرهیئت بازرگانی این‌کشور وارد تهران شده‌است .این هیئت برای تحقیق در اطراف‌صنعت نفت ایران واطلاع‌ازمقدورات نفتی کشورما ۲۷روزدرایران اقامت خواهند داشت‌و دراین مدت از جنوب وشهر های شیرازو اصفهان بازدید خواهندکرد .

یك هیئت هشت‌نفری ایرانی نیز دوشنبه گذشته به ریاست آقای اربابی معاون وزارت راه ورئیس هواپیمائی کشوری و مدیرعامل هواپیمای ملی ایران (هما)عازم پکن شد .این‌هیئت بدنبال مذاکرات هیئت چینی که به تهران آمد،قراردادنهائی بازرگانی هوائی‌رامنعقد میکند.

هیئت بازرگانی چك

اوایل هفته آینده یك هیئت بازرگانی چك به‌ریاست «لودیك‌چرنی »رئیس اتاق‌بازرگانی چکسلواکی بدعوت اتاق‌ایران واردتهران میشود.

این گروه ضمن ملاقات هائی که‌درطول اقامت خود درتهران با مقامات اقتصادی کشور و همچنین مقامات بخش‌خصوصی خواهند داشت ،قرارداد هائی برای خرید کالا های صنعتی و تولیدی‌ایران‌امضاءخواهند کرد. گفته میشود که با ورود این گروه قرارداد فروش‌حدود۸۰۰ هزاردلارتریکو و کشباف‌وسیله بازرگانی چك باتولید کنندگان ایرانی که قبلا توافق مقدماتی بعمل آمده‌است امضاء شود.

واحد پول

تغییرواحد پول ایران ازریال به‌تومان از جمله مسائلی بود که‌بحث های داغ محافل‌پولی وبانکی‌کشور را بدنبال‌داشت. براساس لایحه جدید پول و بانکی کشور که از تصویب نهائی کمیسیون دارائی مجلس شورایملی گذشت ،واحدپول ایران از ریال به‌تومان تغییر می‌یابد.

واحد جدید که به ده جزء (ریال) تقسیم شده‌است دارای پشتوانه‌ای برابر ۱۰۸۵۵ میلیونیم گرم طلای خالص خواهدبود و در نتیجه ارزش برابری تومان جدید به طلا ۸۷۶۶ ده میلیونیم گرم طلای خالص کمتر از مقدار طلای تومان فعلی خواهدبود . این لایحه هشت‌سال قبل‌و در دوره بیست‌ویکم قانونگذاری ازطرف دولت به مجلس تقدیم شد ولی‌تاکنون در دستور کار کمیسیون مسکوت بود تا به تقاضای دولت مطرح‌و مورد بررسی قرار گرفت در ضمن چون قیمت‌رسمی طلا در دنیا تغییر یافته بود لذا در این‌لایحه نیز ارزش مسئله فوق‌موردتوجه قرار گرفت .

آقای‌لودیك چرنی رئیس اتاق بازرگانی چکسلواکی

ضیافت

«مایرل‌ها گی» رئیس کمپانی بزرك‌مالی‌امریکا «مائوفکچدرد‌هانوورتراست » که بدعوت‌بانك مرکزی‌ایران برای بازدیدوارد تهران شده‌است در ضیافت‌ناهار ظهر یکشنبه بابك سمیعی قائم‌مقام که به افتخار سفر وی به ایران‌داده شد ، شرکت کرد وطی سخنرانی مبسوطی پیشرفت های اقتصاد ایران را ستود و از ایران بمنزله یك کشورنمونه دراین منطقه از جهان یاد کرد . دراین ضیافت وزیر آب وبرق و مقامات بانکی کشور و مدیران و صاحبان صنایع شرکت داشتند.

افزایش نرخ بهره‌پس‌انداز

بانك ها سرانجام توافق کردند در شرایط فعلی ، حداکثر نرخ بهره پس‌انداز ها را از ۴٫۵ درصد به ۵٫۵ در صد برسانند. در مورد حداکثر نرخ‌بهره پس‌اندازوسپرده های‌مدت‌دار به‌پیشنهاد بانك مرکزی شورای پول و اعتبار دراوایل اسفند ماه گذشته تصویب کرد، که از اول‌امسال بانك ها حداکثر نرخ بهره پس‌انداز دو در صد و نرخ‌بهره سپرده های مدت دار یك در صد را افزایش دهند.

نظربانك مرکزی در باره افزایش حداکثر نرخ‌بهره‌های مذکورتشویق‌پس‌انداز کنندگان‌به سوق‌پس‌انداز ها به‌امورتولیدی وجلب سرمایه های‌خارجی ، تقویت بازاربول ، توسعه فعالیت های سیستم بانکی کشور است ولی‌بانك ها در شرایط و اوضاع واحوال فعلی معتقدند ، چنانچه نرخ بهره پس‌انداز تا دو در صد افزایش یابد ،پس‌انداز هائی که از این طریق بمصرف اعتبارات بانکی‌برای سرمایه گذاری‌می‌رسد گران‌تر خواهد شدوروی تولیدات کشور اثر منفی‌خواهد گذاشت وسبب افزایش قیمت ها خواهد شد . بهر حال‌بانك هاتصمیم گرفتند در شرایط‌فعلی حداکثر نرخ بهره پس‌اندازهای خود را به ۵٫۵ در صدبرسانند تاهم به توصیه بانك مرکزی برای جلب پس‌انداز ها عمل کرده‌باشندو هم از گران‌شدن اعتبارات بانکی جلوگیری نمایند.

کنفرانس توسعه تجارت

هوشنك انصاری وزیر اقتصادایران ضمن ارسال پیامی به کنفرانس توسعه تجارت که در سانتیاگو پایتخت شیلی تشکیل شده اعلام کرد ، تاسف‌آوراست که کامیابیهای انسان در زمینه دانش تکنولوژی با اراده‌اش درباره ریشه کن کردن فقر ، مرض و جهل تاکنون متوازن و پا به پا نبوده‌است .

وزیراقتصاد ایران برای شرکت در این کنفرانس‌در راس‌هیئتی از مقامات‌اقتصادی کشور به سانتیاگو رفته‌بود. ولی در خلال اقامتش دراین شهر دچار کسالت می‌شود، معهذا متن سخنرانی وی‌به وسیله فریدون هویدانماینده دائمی ایران در سازمان‌ملل متحد در کنفرانس مذکور قرائت شد.

کنفرانس تجارت سانتیگوسومین کنفرانسی است که سازمان ملل متحدبرای نزدیك کردن عقاید کشور های عقب‌افتاده و در حال رشد با کشور های پیشرفته‌تشکیل داد اولی در ژنو و دومی دردهلی تشکیل شد و متاسفانه از دو کنفرانس قبلی نتیجه مثبتی گرفته نشد وامیدزیادی‌هم‌به‌این کنفرانس هم‌نمی‌رود.

اخبار اقتصادی جهان

هیئت آلمان غربی در اندونزی

برلن غربی : یك هیئت اقتصادی از آلمان غربی وارد اندونزی شد و مذاکراتی را برای توسعه‌واستخراج منابع طبیعی اندونزی با وزیر معادن این کشور آغاز کرد هیئت آلمانی از ۲۹ متخصص و کارشناس امور معدن و استخراج مواد معدنی تشکیل شده است .

رخنه در باغ وحش

توکیو : بطوریکه در یکی از نشریات چین کمونیست انتشار یافته است دولت چین در صدد است که از راه تکثیر بدام انداختن حیواناتی که خاص این کشور بوده و باغ وحشهای جهان رغبت زیادی برای خریداری آنها نشان میدهند بر تعداد این حیوانات افزوده آنها را به فروش برساند .

بازارهفته

معاملات در بازار از اوایل هفته جاری شکل تازه‌ای‌گرفت وداودستد در رشته های‌مختلف وروی بعضی اقلام کالا ها کمو بیش جریان عادی و متعارف فصلی را بازیافت .

بازار در سه ماهه آخرسال گذشته بعلت ریزش برف وسرما ودر نتیجه مسدود شدن راهها معاملات مطلوبی نداشت . تصادف ایام سوگواری ماههای محرم و صفر با ایام عید ،رکود معاملات راتشدید کرد این‌رکود باتعطیلات ایام نوروز تا اوایل دهه‌سوم فروردین ماه دربازار ادامه یافت ، ولی با پایان‌ایام سوگواری و تعطیلات نوروزی معاملات بازاراز اول هفته‌جاری کمکم به‌شکل سابق عادی خود بازگشته است .

ارز طلا

دربازار آزاد ارز طلا ، نوسان افزایش‌قیمت‌طلا دربازار های جهانی بویژه بورس لندن سبب شد ، که قیمت رسمی این فلز ظرف چند روز گذشته هر کیلو دویست وپنجاه‌تومان‌گران شود واز کیلوئی ۱۳ هزار و ۱۰۰ تومان به کیلوئی ۱۳ هزار و ۳۵۰ تومان برسد .

افزایش قیمت‌رسمی طلا ،در بازار آزاد بلافاصله اثرگذاشت وباعث شد ، که قیمت این فلز هرمثقال بیست ریال ترقی کند و به‌مثقالی ۶۰۰ ریال برسد .

قیمت‌این‌فلز دربورس لندن اونس تا ۴۹ دلار و ۴۵ سنت بالا رفت .

افزایش قیمت طلا ونوسان آن روی ارزها بی‌تاثیر نبود و بهمین جهت قیمت فروش دلار دربازار آزاد به ۷۸ ریال ،لیره انگلیسی به ۲۰۵ریال‌و مارک آلمان غربی به‌۲۴٫۵ ریال‌رسید. ولی قیمت فرانك فرانسه و سوئیسی تغییر محسوسی‌نکرد.

پول و نرخ بهره

گردش پول در بازار تغییر محسوسی نداشت و بهمین‌دلیل نرخ بهره هم تغییری نکرد .

نرخ بهره در بازار آزاد در این هفته برای امضاء های درجه یک ۱۲ درصد ، امضا های درجه دو ۱۶ الی ۲۰در صد و بالاخره برای امضا های درجه سه حداکثر ۲۴ درصد بود .

قماش

بازار قماش بخصوص قماش نخی با افزایش موجودی اقلام مختلف روبرو است و موجودی های بنکدار ها به یکصد میلیون مترتخمین زده میشود . بهمین علت و عوامل دیگری نظیر عرضه‌قماش نخی وارداتی توسط شرکت معاملات خارجی قیمت‌ها در سطحی جریان داشت که در اواخر سال‌قبل بوسیله‌سندیکای صنایع نساجی کشور وهمچنین مدیران کارخانه های داخلی اعلام گردیده است .

پنبه

معاملات دربازار پنبه‌منحصر بفروش داخلی بود. چند کارخانه که موفق نشده بودند ظرف سال قبل احتیاجات خود را تامین نمایند . فرصت‌یافتند مقداری پنبه خریداری کنند . قیمت این کالا در طول روزهای این هفته برای پنبه درجه یک گنبدو گرگان کیلوئی ۶۰ ریال، پنبه درجه یک پست کیلوئی۵۹ ریال درجه دو کیلوئی ۵۸ ریال بود .

میوه

آزادی واردات موز سبب وفور آن دربازار شد ، وبهمین جهت قیمت موز شکسته شدو در میادین بصورت‌عمده فروشی ازدانه‌ای‌سه ریال (موزپاکستان) تادانه‌ای۷ ریال (موز سومالی) پائین‌آمده است.گفته میشود ، ظرف روز های آینده باورود پارتی های تازه قیمت آن‌باز هم کاهش یابد .

چرم

دربازار چرم نوسانات قیمت شدید بود و این کالا از چند ماه‌قبل بتدریج افزایش قیمت پیدا کرد و معاملات وعده‌ای که بنابه عرف و سنت بازار برای‌دادو ستداقلام مختلف کالا ها متداول و رایج است ،روی این کالا به‌سبب بازار سیاه مصنوعی که برای آن ایجاد شده است منسوخ گردید .

قیمت این کالا بموجب‌اظهار رئیس اتحادیه این صنف ،از دیماه گذشته که کیلوئی ۱۶۵ ریال باشش‌ماه وعده عرضه‌می‌شد، به کیلوئی ۲۳۰ ریال آنهم بصورت نقد ترقی یافته است.

طرح جدید افزایش تولیدات کشاورزی

صندوق توسعه کشاورزی اعلام داشت بمنظور افزایش تولیدات کشاورزی و دامی کشور و کمك به تکمیل و توسعه طرحهای کشاورزی‌و دامپروری بخش خصوصی‌دو طرح گاوداری و یونجه‌کاری در اصفهان و حومه تهران را تصویب کرد .

صندوق توسعه کشاورزی برای طرح یونجه کاری دو میلیون ریال و طرح گاوداری شش میلیون ریال وام در اختیار بخش خصوصی قرار میدهد .

مجموع سرمایه گذاری در این دو طرح بالغ بر ۷۶ میلیون و ۴۲۰ هزار ریال میشود و با اجرای سالانه یك هزار و ۴۷۰ تن شیر ، ۱۸ تن گوشت ، ۶۰۰ تن یونجه و ۱۹۲ راس دام به ارزش تقریبی ۲۳ میلیون‌ریال بر تولیدات کشاورزی و دامی کشور افزوده خواهد شد .

تلقیح دامهای بومی

سازمان دامپروری کشور با اعزام اکیپ های سیار به گاوداریهای مختلف اطراف تهران نسبت به تلقیح گاو های بومی اقدام میکند .

برای‌این تلقیح از«اسپرم» گاو های نر اصیل خارجی استفاده میشود . وزارت کشاورزی و منابع طبیعی اعلام کرد که با تلقیح این اسپرم افزایش میزان شیر نتایج حاصله رضایت بخش بوده و از نظر اقتصادی قابل توجه است .

نیازمندیهای شما
تلفن ۳۱۱۲۲۴ ـ ۳۱۱۲۲۰

تدریس خصوصی

ریاضیات ، فیزیك ، شیمی دانشجوی دانشکده فنی ۸۲۶۶۲۹

ریاضیات دبیرستانی و عالی فیزیك و شیمی توسط دانشجویان دختر و پسر سال پنجم فنی ۶۶۱۶۲۶

ریاضیات فیزیك‌شیمی وسیله دانشجویان با تجربه ـ ۷۸۰۱۹۲

تدریس خصوصی توسط دانشجوی فنی تلفن ۶۳۰۷۶۰

ریاضیات فیزیك ، شیمی توسط جواددانشجوی‌دانشکده پلی‌تکنیك تلفن ۶۳۷۰۳۲

تدریس خصوصی
جبر و مثلثات ششم طبیعی و ریاضی توسط باستانی تلفن ـ ۷۵۳۲۳۵
۱ـ۴ آ ـ ۷۸۸

تدریس خصوصی
جبر و مثلثات کنکور فنی و پزشکی با ۵۰۰ مسئله تست توسط باستانی تلفن۷۵۳۲۳۵
۱ـ۴ آ ـ ۷۸۹

دروس دبیرستان وریاضیات دانشگاه توسط دانشجوی سال چهارم دانشگاه آریامهر تلفن ۹۷۴۹۹۹
آ ـ ۲۱۵۱

شیمی فیزیك ریاضیات زبان توسط دانشجویان سال چهارم علوم تلفن ۷۵۱۹۵۷

ریاضیات
فیزیك مکانیك شیمی توسط دانشجوی سال چهارم دانشگاه آریامهر ۸۶۶۵۴۰

رسم فنی
در ۵ جلسه توسط دانشجوی ممتاز۸۶۶۵۴۰

گمشده

بدینوسیله اطلاع میدهد که سفته سررسید ۲۶٫۱۱٫۵۰ به مبلغ ۲۵۰۰۰ ریال و سفته سررسید ۲۹٫۱۱٫۵۰ به مبلغ ۲۶۸۹۴ ریال عهده‌اینجانب وبه حوالمکرد آقای اصغر ساده مفقود گردیده از درجه اعتبار ساقط است .
میرآقا بابالاوی کارخانه حدید

سفته های زیر
۱ـ بشماره۵۵۱۶۲۱سررسید ۲۶٫۴٫۵۱ مبلغ ۵۰۰۰ ریال .
۲ـ بشماره ۵۵۱۶۲۲سررسید ۲۹٫۴٫۵۱ مبلغ ۵۰۰۰۰ ریال .
۳ـ شماره۵۴۲۰۵۰سررسید ۲۹٫۵٫۵۱ مبلغ ۵۰۰۰۰ ریال .
متعهد سفته‌ها موسی شیخ زاده جیروکننده روح‌الله قدیانی در تاریخ ۱۴٫۱٫۵۱ مفقودشده از درجه اعتبار ساقط است . جویندگان به تلفنهای۵۳۴۴۶۴ـ ۲۰۶۷۶ میدان خیام بنگاه مهر تماس حاصل نمایند .

چك مفقود شده
چك شماره ۲۴۹۱۶۶ بمبلغ پنجاه هزار ریال بسررسید۲۶ فروردین عهده بانك ایران و خاورمیانه شعبه تخت جمشید و همچنین چك شماره ۴۳۸٫۸۳۰ بمبلغ سی و شش هزار پانصدو پنجاه‌ریال‌بسررسید۲۶ فروردین عهده بانك سپه شعبه مرکز که هردو بنام شرکت توریست اکسپرس صادر واز طرف این شرکت پشت نویسی و جهت منظور نمودن بحساب بانك ارسال شده‌بود مفقود شده‌است که جریان به مقامات صالحه اطلاع و بدینوسیله اعلام‌میدارد که چك های مزبور ، ازدرجه اعتبار ساقط است .
آ ـ ۵۹۳۶

سه فقره چك بشماره های ۲۸۶۸۹۸ الی ۲۸۶۹۰۰ ازبانك صادرات میدان دوم آریاشهر از حساب شماره ۹۰ مفقود شده ازدرجه اعتبار ساقط است .
آ ـ ۸۱۸

آگهی استخدام
شرکت سهامی نورد ولوله اهواز جهت خدمت در کارخانجات خود در اهواز افراد زیر نیازمند است :
۱ـ مهندس مکانیك دارای حداقل درجه‌لیسانس باسابقه کار در کارخانه صنعتی بمدت۵سال‌وآشنائی‌بزبان انگلیسی۲نفر.
۲ـ مهندس‌متالوژی‌دارای حداقل درجه لیسانس باسابقه کار به مدت ۳ سال و آشنائی به زبان انگلیسی .
واجدین شرایط بادردست داشتن اصل ویا رونوشت مدارك وورقه انجام ویامعافیت ازخدمت زیر پرچم می توانند روزهای دوم ، سوم‌وچهارم‌اردیبهشت‌ماه‌جاری از ساعت۹الی۱۲ به کارگزینی شرکت واقع در طبقه ۱۴ ساختمان بانك‌خیابان حافظ مراجعه نمایند .
شرکت سهامی نورد ولوله اهواز

آگهی گمشده فقدان سهام
تعداد ۷ برگ سهم هزارریالی بانك صادرات بشماره۱۹۱۵۵تا ۱۹۱۵۷ و ۱۰۲۴۲۹تا۱۰۲۴۳۲ بنام محمدتقی بوستان پرور زنجانی است صحیح است .

یک کیف محتوی چندبرگ چك بنام خانم فاطمه صالحی ویک برگ گواهینامه رانندگی مفقود گردیده و ببانك مربوطه نوشته شده از پرداخت آن جلوگیری شود لطفا هرکس‌آنرا پیدا کرده بتلفن ۲۵۲۵۵مراجعه ومژدگانی دریافت دارد .

اطلاعیه
تعداد ۲ طغرا چك سفید بامضاء اینجانب جوادکبوتریان بشماره‌های ۹۱۹۲۶۶و۹۱۹۲۶۷ ازحسابجاری۷۸۰بانك‌اعتبارات تعاونی توزیع شعبه انبار نفت با محتویات کیف اینجانب ومبلغ یازده هزار و یکصدو پنجاه ریال وجه نقد در مورخه شنبه ۲۶٫۱٫۵۱ مفقود گردیده است وچکهای یاد شده ازدرجه‌اعتبار ساقط است از شخص خیر خواستارم‌چنانچه‌اجناس‌نامبرده را پیدا نموده بشماره تلفن ـ ۹۵۹۲۱۳ اطلاع داده ومژدگانی دریافت نمایند .

سه فقره چك
بشماره۲۳۱۴۰۸مورخه۶٫۳٫۵۱ ۱۱۰۰۰ ریال بانك صادرات‌باغ فردوس و شماره ۳۳۳۱۶۴ مورخه ۲۰٫۳٫۵۱ بمبلغ۲۵۰۰۰ ریال بانك صادرات تهران‌نو۱۴ متری حسینی و شماره۴۱۱۲۵۶ مورخه ۲۵٫۳٫۵۱ بمبلغ۲۰۰۰۰ ریال بانك پارس بوذرجمهری شرقی مفقودشده از یابنده‌تقاضا میشود به تلفن ۵۳۱۹۰۹مراجعه مژدگانی دریافت‌دارند .
آ ـ ۸۲۷

گاز
اسـاگاز ۸۲۴۰۲۱

پرسی گاز
گازوسرویس
غرب خیابان پهلوی ۹۶۳۰۲۱ الی ۹۶۳۰۲۵ از۷صبح تا ۷ شب
شرق خیابان پهلوی ۸۲۲۰۲۵ الی ۸۲۲۰۲۱ ۸۴۰۰۳۵ الی ۸۴۰۰۳۱ از۷صبح تا ۱۰ شب
تلفن‌مخصوص‌تعمیرات ۸۲۶۲۴۰

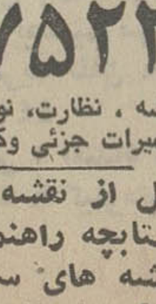

شرکت بوتان
BUTANE
پخش گاز ۹۵۳۰۵۱
سرویس ۳۱۳۱۲۱
صدورکارت وتغییرآدرس ۳۱۳۱۲۱
فنت فروش ۳۰۴۲۱۱
قبول سفارشات گاز از ۷صبح الی ۹ شب

ایرانگاز
پخش گاز ۸۲۷۱۳۱ تعمیرات
۸۲۳۰۵۱ـ۵۳
قبول سفارش همه روزه از ۷ صبح الی ۱۱شب
نمایشگاه مرکزی خیابان شاهرضا شماره ۲۳۰

برای ساختمان شما

خانه سازی رویال بنا
مقاطعه- طرح- نقشه- نظارت زیر نظر مهندسین ارشیتکت .
تلفن ۸۲۴۶۸۷

شرکت ساختمانی آسیا
خانه‌های شما را باقساط میسازد باطرح و نظارت ونقشه تلفنهای ۷۵۰۳۱۹ و ۷۶۳۱۳۸ وبطور مستقیم ۷۵۷۲۸۸ عباس‌آباد چهارراه فرح سوپرآریا شماره ۲۷۱

تزئینات
باقساط ـ کفپوش کاغذ دیواری پرده کرکره و نقاشی‌ساختمان باقساط تلفنهای ۷۸۱۹۷۷ و
۷۷۵۷۷۱
۹۷۷۵۲۳
نقشه ، نظارت، نوسازی‌تزئینات تعمیرات جزئی وکلی .

قبل از نقشه ساختمان کتابچه راهنمای تهیه نقشه های ساختمانی‌را مطالعه فرمائید .
تلفن ۷۵۶۶۵۴

لوله بازکنی

لوله بازکنی فاضل آب سرویس منظم مسعود بلوار تلفن ۶۶۴۴۸۵

لوله بازکنی کنت با سرویس مجهز
۷۷۶۷۱۳

لوله بازکنی فاضل آب خیابان دولت تلفن ۸۲۷۴۰۸

لوله بازکنی
لوله‌بازکنی فاضل‌آب و تعمیرات ۳۰۰۰۳

رفع گرفتگی لوله ساختمان در۲ دقیقه سازمان تراکم تلفن ۸۸۱۶۸۱

با نازلترین قیمت لوله بازکنی ـ لوله کشی تعمیرو سرویس آبگرمکن کولر تلفن ۳۱۸۵۲۶ ایران فا در خدمت مردم

رفع گرفتگی هرنوع لوله ساختمان بادستگاه تراکم هوا- تلفن ۷۸۷۲۷

لوله بازکنی فاضل آب ۶۶۴۶۳۵ مقدم ۶۶۵۳۷۴

معاملات پول

پول موجود
پول ریز و درشت موجود ۷۶۴۹۷۳

ارزان‌شد
در مقابل اتومبیل. تلفن و خانه با ارزانترین بهره و شرایط سهل فورا وام داده میشود
۴۹۰۵۰
۴۵۰۵۷
خیابان حافظ جنب پارك‌هتل پلاك ۱۹۴ موسسه تعاون

قلك وام میدهد
درمقابل مبیع ارزنده ملك فورا وام میدهد تلفن ۷۶۵۷۴۵

پول با سود بانکی ۹۲۸۴۶۳

پول تومانی دو شاهی همیشه‌موجود ۸۲۸۰۹۰

از یك میلیون ریال ببالا موجود پاکپور ۶۶۶۲۶۳ و ۶۶۰۲۰۰

پول۱٫۵ شاهی۶۲۴۸۷۳

پول شرطی با سود بانکی موجود ۸۲۲۶۵۹ و ۸۳۷۶۸۴

پول‌شرطی با سودبانکی موجود ۶۲۰۴۹۲

خانه پول ـ فرح شمالی مرکز معاملات پول تهران ۷۷۱۳۸۸

پول فوری با اصل‌وفرع درمقابل خانه‌ومستغلات ۹۲۸۴۶۵

پول سود ۱۰٪ ۶۶۲۰۲۰

پول اقساطی۶ ساله‌بااصل‌وفرع موجود تلفن۸۲۲۶۵۹و۸۳۷۶۸۴
۱ـ۱۰ آ ـ ۷۶۷

وام فوری درمقابل تلفن اتومبیل املاك باشرایط سهل پهلوی چهارراه امیراکرم جنب بانك اعتبارات ساختمان کیان طبقه سوم بازرگانی تهرانی تلفن ۴۴۳۰۴
۱ـ۳ آ ـ ۷۰۸

هر مبلغ پول شرطی موجود است ۳۱۲۸۹۸

از نظر مسافرت بخارج از کشور یکدستگاه ساختمان شمالی ۳۶۰ متر مربع شامل هفت‌اطاق باهال بزرك مدرن مجهز به برق ـ تلفن و آب شخصی‌ساز در خیابان پهلوی برخیابان‌محمودیه چهار راه نریمان ـ پلاك ۱۵ بمبلغ دومیلیون‌وهشتصد هزارریال نقدا بدون واسطه بفروش میرسد به‌تلفن ۸۹۱۴۹۸ مراجعه شود.

مورد نیاز
پول نیازمندیم ۸۲۶۲۳۰

پول‌شرطی۱۵٪ نیازمندیم ۹۲۰۸۲۹

اشخاصیکه پول راکد دارند برای وام تلفن اتومبیل املاك نیازمندیم پهلوی چهارراه امیر-اکرم جنب بانك اعتبارات ساختمان کیان‌طبقه‌سوم‌بازرگانی تهرانی تلفن۴۴۳۰۴

قبوض

موسسه نك
صددرصد قبوض فرش ـ طلا- جواهر بانك کارگشائی را خریدار است و بماژاد ارزیابی قبوض شماوام میدهد خیابان شاه روبروی‌بانك‌بیمه بازرگانان تلفن ۴۵۱۶۸ و ۶۶۲۴۵۹

فرش پارسا
خریدار قبوض بانك کارگشائی بقیمت عادله چهارراه گمرك شاهپور نبش کوچه باغ وزیردفتر تلفن۵۳۷۰۶۰و۵۳۰۱۸۰

اگر تصمیم بفروش‌فرش دارید فقط تا ۲۰ روز عده‌ای خریدار خارجی فرشهای نو و کهنه و قبض بانك کارگشائی‌را خریدارند اردهالی

خریدار قبوض عباس‌آباد بدون کارمزد پاکپور ۶۶۶۲۶۳ و ۶۶۰۲۰۰

اوراق قرضه ۷ ساله فوری‌خریداریم۶۲۰۴۹۲

قبوض عباس‌آباد خریداریم ۹۲۰۸۲۹

قبوض مرحله سوم اصلاحات ارضی بیواسطه خریدار پاکپور ۶۶۰۲۰۰ و ۶۶۶۲۶۳ و ۶۶۴۶۱۸

آگهیهای متفرقه

روکار سنك
ساختمان موسسه کتا ۴۳۳۵۴

قابل توجه ساختمان سازی
مهندسین ساختمان
برای بتون‌ریزی و قالببندی و آرماتوربندی تلفن ۷۵۴۲۹۴

احتیاج به آموختن گیتار بطور خصوصی دارم تلفن ـ ۶۳۸۹۴۴

تلقیح واکسن رایگان
مادران ارجمند با تلقیح‌واکسن بیماریها جگرگوشه های خودرا از چنگال امراض مهلك نجات دهید در اجرای این مقصود تلقیح کلیه واکسنها از قبیل سرخك ـ فلج اطفال- دیفتری وکزاز ـ سیاه سرفه ـ آبله ـ حصبه ـ سل ـ وبا بطوررایگان برا یکلیه مراجعین‌انجام‌میشود
آدرس گمرك خیابان شیرو خورشید چهارراه استخر سازمان پزشکی استخر تلفن ـ ۹۵۴۰۰۴ و۹۵۴۰۰۵ و۹۵۰۵۸۱ و ۹۵۱۷۹۳

عکاسی وین
آماده برای عکسبرداری و فیلمبرداری از مجالس عروسی تلفن ۶۲۶۷۵۴ کاخ شمالی .

میتسوبیشی
هواکش‌هیتاچی

بورس هواکش-مالکی-دروازه دولت‌تلفن ۸۲۵۵۸۷
هواکش هیتاچی‌ومیتسوبیشی
۶ساعت‌پس‌ازاطلاع تلفنی شمانصب میشود

گچ بری
بسبك ایتالیا و ایران آماده برای نصب . فوری ـ زیبا ـ ارزان لاله‌زار کوچه ملی شماره ۶۰ تلفن ـ ۳۹۱۱۶۱

موسسه چاپ نیك
کلیه کارهای چاپی شمارا تلفنی میپذیرد ۳۱۱۱۸۶

رستورانهای خانوادگی

تریا رستوران بنگ بنگ
BangBang

مدیریت تریا رستوران بنگبنگ مفتخر است با انواع واقسام غذا های ایرانی و خارجی در تمام روز و شب آماده پذیرائی ازمشتریان محترم میباشد . اول فرح جنوبی تلفن ـ ۷۶۴۷۷۳

رستوران یاس‌نو
فلکه دوم تهران‌پارس محل‌دنج برای خانواده‌ها درباغ‌رستوران یاس‌نو از ۹ صبح تا ۱۱ شب
۱ـ۲۰ آ ـ ۷۱۸

B.K.D
بکد
دربازکن برقی
یکدستگاه کامل ۲۵۰ تومان
بدون پیش قسط به اقساط ماهیانه
درتمام مدت ۲۴ ساعت شبانه‌روز بوسیله تلفن سفارش دهید
دستگاه درمدت ۴ ساعت نصب وتحویل میشود.
تلفنهای دفترفروش : ۶۲۴۴۱۴-۶۲۷۸۸۲-۷۷۲۰۰۸
تلفنهای دفترسرویس ۶۲۴۵۱۰ - ۶۲۸۷۷۴
نماینده انحصاری ومرکز فروش ونصب : شرکت بکد الکتریک
تهران- خیابان پهلوی مقابل پارك ساعی شماره ۶۸۰
فروش درکلیه فروشگاههای لوازم برقی والکتریکی هادرتهران وشهرستانها
برای اخذ نمایندگی فروش بدتلفنهای فوق اطلاع دهید یاباآدرس شرکت مکاتبه فرمائید

SECRETARY
A LEADING COMPANY IN TEHRAN REQUIRES AN EXPERIENCED SECRETARY WITH GOOD KNOWLEDGE OF ENGLISH AND FARSI. SHE MUST BE FAST IN TYPING ENGLISH. ATTRACTIVE SALARY WILL BE OFFERED. PLEASE CALL TEL.: 790276 and 79771.

استخدام مهندس برق
یکنفر مهندس برق بالااقل ۵ سال تجربه با حقوق‌کافی استخدام می شود داوطلبان باذکر مشخصات با صندوق پستی شماره ۱۴۸۵ر۱۴ مکاتبه نمایند .
پشت پاکت‌ذکر شودمربوط به‌استخدام‌مهندس برق

MELLI SHOE
استخدام مدیر فروش
شرکت سهامی نگارستان (کفش ملی) برای فعالیت در کادر فروش در تهران و مراکز استانها ۱۰نفر مدیر فروش باحقوق و مزایای مکفی استخدام مینماید :
داوطلبان واجد شرایط زیر میتوانند تقاضای خود را با مشخصات وسوابق کار خود و آدرس دقیق همراه با یکقطعه از آخرین عکس خود حداکثر تا روز۱۰ اردیبهشت ۵۱ بنشانی: تهران ، صندوق پستی ۳۴۶۷ ارسال نمایند وروی پاکت جمله (مربوط به استخدام مدیرفروش) را حتما قید فرمایند .
۱ـ سن کمتر از ۲۲ وزیادتر از ۳۵ سال نباشد .
۲ـ تحصیلات دیپلم کامل متوسطه یا بالاتر .
۳ـ خدمت نظام را انجام داده و یا برگ معافیت غیر پزشکی داشته باشند .
۴ـ اشخاصی که به زبان انگلیسی آشنائی و یا سابقه‌کار مدیریت فروش و فروشندگی داشته باشند حق تقدم خواهند داشت .
شرکت سهامی نگارستان
کفش ملی

نیازمندیهای شما

اثاثیه

خرید

بازرگانی فرش کیهان ۸۳۰۹۰۴ و ۸۲۳۷۷۶ خریدار نقدی همه رقم فرش کهنه و نو جهت صادرات روزولت میدان ۲۵ شهریور

فرش‌طوسی ۷۵۹۰۲۹ همه نوع فرشهای کهنه اعلا و نو شما را قیمت صادراتی از سایرین بهتر نقدا خریدار است

فروشگاه فرش صمد تلفن ۴۹۹۸۵ خریدار همه نوع فرشهای نو و کهنه و لوازم منزل و اشیاء قدیمی چلچراغ، ظروف بلوروچینی ورسو

فروشگاه‌استار۶۶۶۴۰۲۱ خریدار یخچال برقی و نفتی و تلویزیون فرش و کلیه لوازم منزل به قیمت عادلانه شاه چهار راه پیروز

نمایشگاه گلشن ۶۲۱۴۲۱ همه نوع فرش های کهنه خریداریم و همه رقم فرش نو موجود میباشد فرش های کهنه با نو معاوضه میشود خیابان پهلوی بالای ایستگاه بیمه جنب بانک ملی یوسف‌آباد.

فروشگاه اسیا۶۶۲۸۳۲ و ۶۶۵۱۰۲ خریدار یخچال برقی و نفتی، تلویزیون. فرش‌و سایر لوازم‌منزل بقیمت‌عادلانه خیابان شاه چهار راه پیروز

فروشگاه اخوان فرش نو وکهنه وکلیه اثاثیه منزل شما را عادلانه خریداریم. تلفن ۴۷۲۱۳

فرش‌خواجه‌نصیر
بهترین خریدار فرش کهنه و نو معاوضه جهت صادرات تلفن ۷۵۲۶۹۰

فروشگاه‌مشرق ۴۹۳۲۷ بهترین خریدار یخچال نفتی برقی قالی قالیچه لوازم منزل

فروشگاه پروانه کلیه لوازم منزل شمارا خریدار است تلفنهای: ۳۱۹۶۳۲ و ۳۱۸۲۹۷

فروشگاه‌شایان۶۶۳۳۸۱ خریدار فرشهای کهنه‌و نو و کلیه لوازم منزل

فروشگاه اریا ۴۹۳۹۳ خریدار یخچال برقی نفتی فرش مبلمان اجاق گاز تلویزیون و اثاث منزل

جهان کالا خریدار یخچال تلویزیون و لوازم منزل شاه چهار راه پیروز ۳۹۱۶۶۵

فروشگاه ایران فرش تلفن ۷۷۴۹۷۲ کلیه لوازم منزل شما را بهرمبلغ باشد بیشتر از سایرین نقد خریداریم.

کرماشاهی ۷۵۷۹۲۸ خرید فرش کهنه و نو

فروشگاه‌فرش تهران کالا فرش‌اثاثیه‌منزل۶۶۹۲۲۶

نمایشگاه فرش توکلی فرشهای کهنه را با نو معاوضه و فرشهای کهنه را نقدا خریدار است، نمایشگاه ۶۲۱۴۰۵بازار ۲۰۸۲۹

بازرگانی ایران کالا فرشهای کهنه سنگین قیمت با عالیترین قیمت خریدار است ۷۸۲۴۱۳ ـ ۷۹۶۹۳۹

صاحب امتیاز
عباس مسعودی
تهران خیابان خیام
تلفن ۳۱۱۰۷۱
شرکت سهامی
ایران‌چاپ
چاپخانه اطلاعات
خیابان سپه ـ مقابل پستخانه مرکز
تلفن ۳۱۱۲۳۳

فروشگاه مرتضوی بورس یخچال تلویزیون، بخاری اجاق گاز کولر لوازمات خانگی ـ نواب چهارراه مرتضوی ۹۶۰۷۸۱

فروشگاه بختیاری‌تلفن۷۵۹۳۲۹ بهترین خریدار کلیه لوازم منزل

فرشهای کهنه
از متری ۳۰۰ تومان ببالا خریداریم فرش اعتماد مقابل سینما مولن‌روژ تلفن ۷۵۸۲۷۰

فروش دست‌اول
۷۵۸۵۵۰
پرده‌پارچه کاغذ دیواری پرده کرکره فرش‌ماشینی کف پوش باقساط

اثاثیه آمریکائی بفروش‌میرسد
یکخانواده آمریکائی بعلت مسافرت اسبابهای‌اطاق‌نشیمن‌ـ نهارخوری ـ اطاق خواب ـ آشپزخانه مقداری لباس وغیره را بفروش می‌رسانند ـ تلفن‌ـ ۸۸۲۸۰۵
۱ـ۲ آـ ۵۸۸۶

مبل‌ودکوراسیون

پرده دوزی ارجمند ۳۱۷۲۷۰

پیراهن مبل : ۳۱۹۵۰۵
تعویض‌پارچه‌مبل: ۳۱۹۵۰۵
پرده‌دوزی‌شهرزاد ۳۱۹۵۰۵

پیراهن‌وتعویض پارچه مبل پرده دوزی رنگ‌کیلری‌ولاک‌الکل کلیه سفارشات‌مبلمان‌رضائی۸۷۶۵۳۳ آـ ۶۳۲

نمایشگاه مبل ابتکار ۹۵۳۷۲۶ همه نوع مبلمان مدرن نقد و اقساط به فروش میرسدازاین نمایشگاه دیدن فرمائیدسلسبیل مقابل سینما خرم.

کرایه

کرایه هرنوع‌ماشین‌تحریر بنگاه فنی ناصر تلفن۸۲۶۲۰۵ دروازه دولت مقابل سعدی

شستشوی مبل و فرش

شستشوی مبل فرش پرده
کلین سرویس مبتکر و پیشرو نظافت مبل و فرش با دستگاه منحصربفرد و خشکشوئی پرده با نصب مجانی تلفن ۹۵۲۵۴۶

کنت سرویس
مبلمان موکت فرش و تشک اتومبیل شما را با آخرین‌تکنیک در جای خود سرویس مینماید
۷۷۶۷۱۳

سرویس نوین
خشکشوئی‌مبلمان‌موکت فرش در محل تلفن ۲۷۲۹۰

آناهیتاسرویس‌مجهزترین خشکشوئی مبلمان‌فرش موکت‌در محل ۷۹۵۳۰۷

قالیشوئی‌فرخ باسرویس منظم تلفن ۹۷۷۵۰۶

کارخانه‌قالی‌شوئی ماژیک
تلفن جاده کرج ۶۶۱۸۲۲ تلفن شعبه جمشیدآباد ۶۶۱۸۲۳ تلفن تهران‌نو ۷۹۸۸۱

تعمیرات

تلویزیون

تعمیرگاه تلویزیون الکترون تلفن ۷۶۳۶۸۲

تعمیرگاه تلویزیونهای R.C.A شاوب‌لورنس فیلیپس سیرا تلفونکن وسایرمارکها باسرویس مجهز سیار در شهرو شمیرانات

تعمیرگاه تلویزیونهای R.C.A-R.T.I شابلورنس، تلفنکن، بلر گروندیک تلفن ۹۵۷۷۶۰

تلویزیون‌سرویس شاد
تعمیرگاه مجهز همه‌نوع تلویزیونهای آمریکائی‌ـ اوروپائی ـ ژاپنی ـ آر.تی.آی‌ـ شاوب‌لورنس تلفونکن ـ بلر زیر نظر مهندسین با تجربه و نصب آنتن تمام کانال
با سرویس‌سیار تعمیر در محل
تلفن ۷۶۴۵۴۱

ایران‌الکترونیک
تعمیر و سرویس همه نوع تلویزیون ساخت ایران و خارج ـ نصب آنتن تمام کانال و اف ام با سرویس سیار فوری توسط متخصص از آلمان سریع ـ ارزان با ضمانت کتبی تلفن
۷۷۵۵۳۵
۷۷۶۹۴۴

سرویس تلویزیون گارانتی تلفن ۶۲۸۳۷۱

سرویس سیار R.T.I-R.C.A سیبرا ـ دیانور ـ جنرال ـ الکتریک و گراندیک ویژه شمیرانات آـ ۱۲۸۶۵

تعمیرگاه ثابت
تعمیر تلویزیونهای RCA RTI
با تخفیف استثنائی
تلفن ۶۶۹۱۷۰

تعمیرگاه تلویزیون‌دولت تعمیر انواع تلویزیون فوری در محل ۸۸۳۵۵۱ و ۸۸۳۲۶۲

تلویزیون فوری در منزل تعمیر میشود ۹۶۰۵۴۶

تعمیرتلویزیون باحضور شما در منزل تلفن ۷۶۱۴۹۵ و ۷۶۵۳۴۵

سرویس تلویزیون پای
تلفن ۹۵۵۶۵۸ PYE
وحید

یخچال

تعمیرگاه سیدحسین ۸۸۲۴۳۸ تعمیرهرنوع یخچال.رختشوئی. ابگرمکن. سرویس و نصب کولر آـ ۲۰۲

تعمیرات یخچال فوری سردخانه. رختشوئی. کولرگازی ۷۹۳۸۹۷

تعمیرگاه یخچال‌فوری۸۸۲۴۳۸ ۱ـ۲۶ اـ۲۳۲

تعمیرگاه یخچال فریجیدر اساس یدکی موجود است تلفن ۷۵۲۳۳۶

تعمیرگاه یخچال وازگن تعمیر یخچال سردخانه کولر ۷۶۰۷۹۲

سرویس مجازشماره۱۰۳
ارج
سرویس، تعمیرات،رنگ‌امیزی وپخش قطعات یدکی یخچال موسسه فنی نوریکار ـ خیابان شاه چهارراه پیروزتلفن۴۰۶۶۴

تعمیرگاه یخچال مایاک کلیه لوازم یخچالهای کلوبیناتور، آرسی‌ـ‌آی، متروپل و غیره موجود است تلفن: ۳۹۲۲۳۴ ۱ـ۷ آـ ۸۴۱

بخاری

سرویس بخاری ابکرمکن ۷۹۶۱۰۳

سرویس‌ابکرمکن۴۰۶۶۴

سرویس مجاز شماره ۱۳۲
ارج
سرویس و رنگ امیزی کولر بخاری و ابگرمکن خیابان تاج بین بهبودی‌و شادمان موسسه فنی شهیاد تلفن ۹۷۲۰۹۵

جنرال سرویس
سرویس آبگرمکن وبخاری وکولر
تلفنهای ۸۳۶-۸۳۹ ۸۳۹-۸۳۷ ۸۲۱۰۶۱

کولر

سرویس توکل
نصب و سرویس کولر آبگرمکن لوله بازکنی فاضل آب
تلفن ۷۷۶۹۸۹

نصب و سرویس ورنگ کولر و کانال کشی‌فوری ۷۹۳۸۹۷

مجانی
جهت معرفی شرکت جدید‌ـ التاسیس سرویس کامل کولر تا۱۵ اردیبهشت ماه‌مجانی‌انجام میشود ـ معرف بهترین‌پوشاک‌ـ نصب کولر وکانال‌کشی ۲۰٪ تخفیف تلفن ۵۱۵۶۹ ۷ ۱ـ۱۰ آـ ۸۴۲

محمدی ۷۵۴۸۹۸ نصب و سرویس کولر کانال پخش دریچه‌تنظیم هوا باقساط ۶ ماهه

موسسه فنی کاج
نصب و سرویس کولر آبگرمکن کانالکشی ساختمان پوشال خارجی ولوازم یدکی تلفن ۷۵۹۷۵۷ ۱ـ۵ اـ ۹۶ ۵

نصب کولر
نقد واقساط باشرایط سهل
تلفن ۶۶۵۲۹۶

شرکت پیرامون
سرویس ونصب کولر آبگرمکن و کانال کشی ساختمان تلفنهای: ۷۶۲۶۴۱ و ۷۶۴۶۰۸ ۱ـ۲۶ آـ۸۰۱

الکترو پطروسیان نصب و سرویس کولر فوری ۷۶۴۱۳۹ ۱ـ۱۰ اـ ۵۷۵

سرویس‌کولر با پوشال وصافی۶۰۰ریال تلفن ۸۸۴۶۵۸ ۱ـ۳۲ آـ ۷۳ ۵

تعمیرگاه مجاز
آزمایش
نصب سرویس کولر آبگرمکن یخچال اجاق‌گاز تلفن ۷۹۴۱۷۳

سرویس کولر جایزه نمیدهیم و مجانی‌هم کار نمیکنیم سرویس کولر وآبگرمکن ۲۰۰ ریال ۶ ماه‌گارانتی۷۸۶۳۰ ۱ـ۱۰ آـ ۸۲۵

فروش اتومبیل

فولکس استیشن مدل ۷۰
فولکس استیشن مدل ۷۰ نوع بامبلمان رادیو و تلویزیون بفروش میرسد نمایشگاه گرامی تلفن ۷۹۱۵۱۹ ۱ـ۳ آـ ۸۵۸

مدل۱۹۷۰
اتومبیل ام. جی. بی بسیار تمیز باکروکهای سخت وبرزنتی بدون تصادف و بدون واسطه بفروش میرسد با تلفن۶۲۴۴۹۹ تماس گرفته شود. آـ ۷۴۲

پژو ۴۰۴ مدل ۶۵بسیار تمیز بفروش میرسد طالبین لطفا به خیابان ارفع مقابل تالار رودکی پلاک ۱۱۲ طبقه اول مراجعه فرمایند

آلفارمئو۷۰ مدل‌جی‌ـ‌تی‌ـ جولیا بفروش میرسد. تلفن ۸۳۱۰۵۹

بی. ام. و مدل ۳۰۰۰ اس سال ۱۹۷۲ رنگ متالیک نقره‌ای‌باکولر شیشه رنگی‌فرمان هیدرولیک چرم طبیعی بعلت مسافرت بدون واسطه بفروش می رسد برای اطلاع بیشتر به خرمشهر تلفن ۳۹۲۰ یا ۳۹۲۲ تماس بگیرید. ۱ـ۳ آـ ۷۱۰

مینی‌ماینر ۶۹فوق‌العاده تمیز بدون واسطه نقد و اقساط فوری بفروش میرسد تلفن ۶۲۳۶۵۰

سفارتکبرای ژاپن یکدستگاه اتومبیل بی. ام. ومدل ۱۹۶۹ بسیار تمیز ومرتب که حقوق گمرکی به آن تعلق نمیگیرد از طریق مزایده بفروش میرساند. داوطلبان خرید میتوانند اتومبیل مزبور را همه روزه غیراز ایام تعطیل از ساعت ۹ صبح الی یک بعدازظهر در محوطه سفارتکبرای ژاپن خیابان‌صبای شمالی شماره ۵۳، رویت و پیشنهادات خودشانرا در پاکت سربسته و مهر به قسمت حسابداری سفارتکبرا منتها تا تاریخ یازدهم اردیبهشت ماه ۱۳۵۱ تسلیم نمایند.سفارتکبرای ژاپن در رد یا قبول یک یاکلیه پیشنهادات مختار است. ۱ـ۲ آـ ۸۰۲

پژو مدل ۶۳ شورلت۶۴ فولکس ۱۶۰۰ مدل ۶۶ فیات ۷۱ نقد و اقساط ۶۶۹۹۶۰ ۱ـ۲ آـ ۸۲۸

فروشگاههای اتومبیل

برادران گلپایگانی خرید و فروش‌مینی‌بوس نقدواقساط تلفن۲۷۹۰۰

مجانی
فروشگاه سلطانی‌نمایندگی‌رسمی اریا ـ شاهین ـ جیپ باخرید اریا ـ شاهین ـ جیپ نقد و اقساط یک گرام مجانی تقدیم می گردد نارمک‌جنب‌شهرداری ۷۹۱۲۹۸ آـ ۱۷۲

اتومبیل‌شمارا‌خریداریم
نمایشگاه‌شریف
پهلوی پارک ساعی تلفن ـ ۶۲۱۲۰۲ ـ ۶۲۲۷۴۴ ۱ـ۱۴ اـ ۲۴۶۴

ژیان ۵۱
تحویل فوری
نقدواقساط
باکلید اطمینان
نمایشگاه آیزنهاور
آیزنهاور ـ مقابل وزارت کار
تلفن ۹۵۱۲۲۱، ۹۵۹۷۱۵

بهترین نوع معاملات تاکسیهای تاکسیمتردار فقط درسازمان نمایشگاههای پارس ۶۶۲۹۳۶و ۴۲۷۱۱ ۱ـ۵ اـ ۷۳۳

اتومبیل شما را نقدا خریداریم تلفن۸۳۸۸۲۱

برای اتومبیل شما

فروشگاه صادقی کلیه لوازم یدکی اصلی فولکس‌واگن
خیابان ژاله چهارراه اب سردار‌ـ‌تلفن : ۳۰۳۷۹۱ جمعه‌ها تاظهر باز است

معرف ژیان
نماینده رسمی فروش‌لوازم یدکی اصلی تهران خیابان قزوین مقابل گاراژ مشهد جنب‌جرثقیل امدادی. ضمنا ژیان ۵۱ نقد و اقساط با تحویل فوری موجود ۵۲۲۷۲ ۹ ۱ـ۵ اـ ۵۸۵

فقط
بایک نامه ویاتلفن... مانصب دستگاههای تهویه مطبوع‌و یاحرارت مرکزی (شوفاژ) ساختمانهای نوسازویاقدیمی شمارا دراسرع وقت باسهلترین شرایط درتهران یا شهرستانها انجام میدهیم.
خیابان شاه کاخ شمالی کوچه رازی شماره ۲ر۲طبقه دوم
شرکت ترموکو تلفن ۶۶۵۲۹۶

آبکاری کرم ونیکل وسپرسازی کانینگ
جاده کرج جنب پاسگاه ژاندارمری بیست‌متری ریاحی تلفن ۹۵۹۴۹۹

کرایه

اتومبیل اتودلیجان
مرکزاتومبیلهای کرایه شبانه ـ روزی آریا و جوانان ساعتی ۱۵۰ ریال، پیکان ۱۲۰ ریال باراننده و بدون راننده اول امیرآباد تلفن ۶۶۲۵۹۲ آـ ۸۲۲

اتوتوکس
اتومبیلهای تشریفاتی با راننده برای داخل و خارج از تهران میدان فردوسی تلفن ۸۲۱۲۷۰ و ۸۲۶۶۰۵

کاج بار
بارکش شهر وحومه
حمل‌بابیمه‌نقاط‌ایران تلفنهای
۶۶۱۱۱۱
۴۱۱۱۱

اتوبوس دربستی
جهان‌بنز
۹۵۸۲۴۲ ـ ۹۵۶۶۲۹

جرثقیل توانا
پل امامزاده‌معصوم
تلفن ۹۵۴۰۹۱

اتو اسیا
اتومبیلهای اخرین سیستم با راننده و بدون راننده برای سافرت‌وداخل‌شهر‌اماده‌خدمت ۷۵۴۹۸۰ و ۷۵۱۶۲۰ آـ ۴۰۰

M.A.S
ام.آ.اس
اتوبوس ومینی بوس دربست
۹۷۰۸۱۴
۹۷۸۸۱۵

جرثقیل بابک ایزنهاور تلفن۹۷۸۰۸۰و۹۵۹۵۸۸

ماشین‌آلات

کارخانه ماشین‌سازی **صداقت**
سازنده ماشین‌آلات موزائیک مخصوص مقابل اردشیر تلفن ـ ۹۵۴۶۶۴ آـ ۷۸۴ ۱ـ۴

کارگاه فنی تکمیل سازنده انواع بالا بربرقی جهت مصالح ساختمانی جیحون چهارراه دامپزشکی ـ ۹۵۸۵۹۹

املاک‌ومستغلات

معاملات تهران پارس نارمک و پول ـ امینی ۷۹۰۰۹۰

فروش
خانه فروشی

تهران پارس خیابان ۱۰۸ ۲۷۰ متر شمالی چهار اطاق و سرویس ۱۵۰ هزار تومان تلفن ۶۶۱۲۷۸ ۱ـ۴ آـ ۷۰۶

خانه های نوساز ۳ تا ۶ اطاقه درنیروی هوائی۳۱۴۲۷۸ ۱ـ۷ اـ ۷۳۱

ساختمان دوونیم طبقه مجزا نوساز واقع در شمیران‌باشوفاژ وکولر قیمت ۵۰۰ هزارتومان یا باخانه قدیمی معاوضه میشود تلفن ۸۹۲۹۸۲ ۱ـ۳ آـ ۷۷۱

خانه‌نوساز شمالی واقع در سیدخندان یک طبقه‌ونیم دارای هفت اطاق باکلیه‌وسایل‌قیمت ۲۸۵ تومان ۷۷۰۱۷۶

بهترین نقطه تهران
مستغلات‌تازه ساز۱۰۰۰ متر زمین ۴۰۰۰ متربنا ۴۲ هزار تومان اجاره ماهیانه با کلیه وسائل چهار میلیون تومان نصف پول نصف املاک نزدیك محدوده تلفن ۳۱۰۱۶۸ و ۳۱۰۱۶۹

خانه‌ای ییلاقی در لشگرک سد فرحناز ۱۶۰۰ متر زمین مسدود و خانه دردست اقدام بنازلترین قیمت بفروش میرسد تلفن ۷۹۰۳۶۲ ۱ـ۲ آـ ۲۱۴۱

خانه‌ای واقع در خیابان ظفرپائین‌تر از جوجه‌کبابی‌حاتم بفروش میرسد تلفن۸۹۲۶۴۴ ۱ـ۲ آـ ۶۳۵

اقساط ۶و۱۲و ۲۴ ماهه
درنیروی هوایی لوکس‌ترین‌خانه های نوساز یکطبقه ویلائی و دوطبقه مستغلاتی ۳ تا۸ اطاقی ۱۰۰ تا ۱۷۰ هزار تومان‌با۵۰تا ۸۵ هزار تومان پیش قسط ـ ۳۹۳۰۵۸ آـ ۸۲۰

عباس‌آباد شمالی خیابان آپادانا خانه ویلائی کاملا مهندسی و شخصی ساز مساحت ۴۰۵متر بنا ۲۸۰ متر ۶ اطاق وزیرزمین بادکوراسیون و موکت۳۹۰هزار تومان ۸۳۸۹۸۳ آـ ۸۶۲

یک باب خانه ۳ طبقه ونیم که هردستگاه آن با تمام وسائل کاملا مجزا و مستغلاتی با تلفن بمبلغ ۲۴۰۰۰۰ هزار تومان بفروش میرسد بعداز ظهرها به نشانی سه راه تخت جمشید خیابان خواجه نصیر طوسی کوچه پروین پلاک ۹۰ مراجعه شود. آـ ۸۵۷

خیابان دوم‌نیروی هوائی خانه شخصی‌ساز دونبش‌ویلائی باسرویس کامل بفروش میرسد تلفن ۷۹۲۷۵۰ آـ ۸۴۷

خانه فروشی منظریه نیاوران بدون واسطه بفروش میرسد ساختمان درجه‌یک مهندسی ـ سالن ـ نهارخوری‌ـ بار ـ دفتر‌ـ مزین‌باکاشیهای آنتیک‌ـ استخر‌ـ برق ـ آب تلفن بانضمام‌مبلمان کامل درجه یک آمریکائی فقط باوقت قبلی صبح و عصر ـ ۷۶۲۷۹۱ شب ۸۸۲۷۰۸ ۱ـ۲ آـ ۸۲۹

دوراهی قلهك مستغلات مهندسی تازه ساز ۴۵۰ متر دونبش دوطبقه نقد و معاوضه ۳۱۰۱۶۸ ۱ـ۳ آـ ۶۱۲

اول یوسف‌آباد خانه شمالی کلیه وسایل۲۴۰ هزار تومان ۳۱۰۱۶۹ ۱ـ۳ آـ ۱۲ ۶

نزدیک تخت‌طاوس مستغلات شخصی‌ساز ۴۰۰ متر ۸ باب مغازه ۳ دستگاه‌آپارتمان ۴ هزار تومان اجاره ماهیانه ۳۵۰ هزار تومان نقد و معاوضه ۳۱۰۱۶۸ ۱ـ۳ آـ ۶۱۲

خیابان جردن مستغلات مهندسی ۴ طبقه مدرن و ساختمان ۲ طبقه مدرن نصف پول نصف ملک۳۱۰۱۶۸ ۱ـ۳ آـ ۶۱۲

میدان آریامهر مستغلات تازه مهندسی‌ساز ۲نبش ۱۲ هزار تومان اجاره ماهیانه یک میلیون تومان نصف پول نصف ملک ۳۱۰۱۶۸ ۱ـ۳ آـ ۶۱۲

فروش خانه مستغلاتی
خانه مستغلاتی در خیابان مرتضوی بین نصردشت وکارون شماره ۶۵۲ بمساحت ۱۷۵متر مربع، سه طبقه با ۴۵۰متر زیربنا، هرطبقه ۳ اطاق باهال وسیع وزیرزمین بمبلغ ۲۳۰هزار تومان بفروش میرسد. طالبین بین ساعت ۳تا۷ بعدازظهر به آدرس فوق‌طبقه اول مراجعه فرمایند. ۱ـ۴ آـ ۴۲۸

یوسف آباد
خانه دوطبقه شمالی بازیرزمین آب و برق تلفن ۲۲۰هزارتومان تلفن ۶۳۳۲۰۴ ۱ـ۳ آـ ۶۴۸

خانه‌ای بین خیابان نمازی دوم وسوم ۴ اطاق سرویس‌کامل ۱۳۰ هزار تومان بدون واسطه بفروش میرسد تلفن۹۷۴۶۲۰ ۱ـ۲ آـ ۷۰۸

اکازیون
آپارتمان‌فروشی
چنددستگاه از اپارتمان ۶ طبقه با شوفاژ کولر آسانسور استخر با تصفیه پارکینگ در خیابان‌تلویزیون(کاندی) خیابان ۲۱ بقیمت ۲۲۵ الی ۲۴۰ هزار تومان بفروش میرسد.
تلفن ۷۵۳۳۵۱
۶۲۷۱۶۳
املاك سایه

ویلافروشی
در شمال خیابان دولت ویلای نو ساز ۳۰۰ متری و ۴۰۰ متری قیمت ۲۵۰ الی ۲۸۰ هزار تومان ۷۶۱۸۶۱

ویلافروشی
ویلا یک طبقه‌شمالی‌مهندسی‌ساز ۳۵۰ متر باغچه مشجر با تلفن بیواسطه فروشی تهران‌ویلا خیابان ششم پلاک ۳۰ آـ ۲۱۸۷

اکازیون واقعی بعلت مسافرت بخارج
ویلائی با نقشه اروپائی مبله کلیه مبلمان از اروپا وارد شد مساحت ۶۰۰ متر شوفاژ‌استخر وتلفن‌دربهترین نقطه‌سلطنت‌اباد با کلیه مبلمان بقیمت ۶۷۰ هزار تومان بفروش میرسد تلفن ـ ۸۸۱۷۳۶ ۱ـ۳ آـ ۶۸۸

باغ فروشی
باغی بمساحت ۱۵۰۰متر باساختمان دو طبقه آب وبرق وتلفن بر خیابان شمیران قدیم مقابل کوچه اسدی‌بفروش‌میرسد بتلفن ۸۷۰۹۶۳ و ۸۹۱۳۹۱ و ۳۱۸۳۹۳ مراجعه شود. ۱ـ۳ آـ ۷۲۲

زمین فروشی

توجه فرمائید
زمین های جاده خراسان هر ۱۲۰ متر با سند مالکیت فقط متری
۷۵ریال

زمینهای مسعودیه متری ۳۵ تومان بنگاه ماه سرچشمه اول سیروس ۳۹۱۸۹۶

زمین شمال هنرسرای عالی نارمک نقد و اقساط با قطعات ۲۵۰ الی ۵۰۰ متر بین دو اتوبان به فروش میرسد ۷۸۱۹۴۱

جلوه‌گر هنر
شهرسازی
منطقه مشهور
ملاردویلا
واقع در بین شاهراههای‌تهران کرج که با موفقیت و فروش سریع روبروگشت.
گسترش و الحاق دو منطقه جدید شمالی و جنوبی را در قیمت متری
۷تومان
به بالا
نقد واقساط
بشما مژده میدهد
خانه‌سازی
موجود
همراه با تاسیسات‌جامع موقعیت ییلاقی ـ نزدیکی به تهران ـ اتصال منطقه با ۳ شاهراه بمرکز شهر ـ آسفالت سرتاسری ـ لوله‌کشی آب ـ درختکاری ـ پیش‌بینی و ایجاد مراکز بهداشتی، فرهنگی، رستوران‌وباغهای جدیدالاحداث ازبهترین میوجات اصیل.
دیگر مزایای ملاردویلامیباشند
سرویس مجانی برای دیدن منطقه آماده است نماینده انحصاری فروش ـ سازمان املاك شایسته تلفنهای ۶۲۵۷۴۱ و ۶۲۷۲۵۷ آدرس‌ـ‌از خیابان پهلوی اول آریا مهر میدان آریامهر سازمان املاك شایسته

ویلادشت

با تهیه قطعه زمین‌درویلادشت جهت‌احداث‌باغ ییلاقی‌باشرایط بسیار سهل دربهترین‌نقطه‌ملارد در فصل بهار و تابستان‌سلامتی و عمر خودرا بیمه نمائیدجهت اطلاع بیشتر بتلفن۶۶۲۵۶۷ یا دفتر مرکزی خیابان ایزنهاور پلاک ۱۶۳ مراجعه فرمائید.
ویلادشت

فروش زمین دربندرپهلوی
قطعات از ۲۰۰ متر ببالا با سند مالکیت داخل محدوده بندر پهلوی ارزان دست‌اول بفروش میرسد تلفن ۹۲۸۷۱۹

چند قطعه زمین ۵۵۰ الی ۸۵۰متری مناسب‌برای‌ساختمان ویلاهای مدرن دارای برق منطقه‌ای نزدیک دریای‌بابلسر بفروش میرسد تلفن ۷۵۴۶۴۵ شرکت بیلدر ۱ـ۲ آـ ۷۱۸

منظریه کرج
جاده ملارد ۳ کیلومتر جنوب اتوبان
چون شرایط فروش اراضی و باغهای ۶۰۰و ۷۰۰ متری منظریه بزودی تغییر میکند لذا باطلاع دوستان عزیزو هموطنان شریف‌میرساند که از این فرصت چند روزه استفاده فرمایند. خیابان کندی شماره ۴۵ نصراله اهور هوش ـ شیرازی تلفن ۹۶۳۲۹۶ و ۹۲۴۹۴۹ بعد ازظهر ها از ۳ الی ۸

فروش سرقفلی
مغازه واگذاری
سه‌باب مغازه یکجا یا جداگانه واگذاروهمچنین طبقه اول ساختمان واقع در اول خیابان آقاشیخ هادی مقابل دبستان فیروزکوهی پلاك ۳۸۵ «نزدیك خیابان شاه»، دارای ۱۶ اطاق بزرك و دوسرویس کامل با شوفاژ، کولر،آسانسور و یك شماره تلفن به موسسات. شرکت هاو یا دوایر دولتی اجاره داده میشود. طالبین به تلفن شماره ۶۶۳۵۵۶ ویا طبقه سوم همین ساختمان مراجعه فرمایند. ۱ـ۲ آـ ۵۹۳۴

هفت باب مغازه
بادو جواز کبابپزی و کافه با تمام وسائل در چهارراه کنت لالهزارنو ساختمان جنرال استیل بفروش میرسد طالبین با تلفن ۳۱۰۰۲۵ میتوانید تماس بگیرید. ۱ـ۶ اـ ۶۹۷

دوباب مغازه با پنجسال سابقه کار تعمیراتی ـ آبگرمکن ـ بخاری‌ـ کولر وشوفاژ ـ یخچال وتلفن بفروش میرسد طالبین با تلفن ۶۳۱۴۹۵ تماس بگیرند.

دوباب مغازه چهارراهشاه خیابان گودرز با آشپزخانه و توالت مناسب برای اغذیه فروشی رستوران واکثر مشاغل تلفن ۴۵۳۵۹ ۱ـ۲ آـ ۷۸۲

سرقفلی سه دهنه نمایشگاه و فروشگاه اتومبیل در فرح جنوبی با کلیه لوازم و جواز کسب واگذار میشود تلفن : ۷۶۱۳۲۴

آسایش واقعی در بهشت شمال
اراضی ساحلی (رضاگل) که از نظر آب و هوا بی‌نظیر و در بهترین منطقه شمال طرفین جاده اسفالته (چهار کیلومتری‌متل‌قو به شهسوار)قرار دارد با تاسیسات اختصاصی (رستوران‌ـ‌سوپر‌ـ مارکت ـ نگهبانی و پلاژ)و قبول سفارش ویلا و مبلمان آن با شرایط مناسب بفروش میرسد ضمنا اراضی موغوب در شمال شهر تهران‌آماده جهت‌ساختمان موجود میباشد (اراضی بزرك را نیز خریداریم) برای کسب اطلاعات بیشتر در تهران به خیابان کاخ کمی بالاتر از شاه شماره ۲۰۷ تلفنهای ۶۶۱۹۶۹ ـ ۶۶۷۷۸۳ و در شمال بدفتر این سازمان واقع (در چهار کیلومتری‌غرب متل‌قو به شهسوار)مراجعه فرمائید سازمان عمرانی و ساختمانی و تولیدی رزفم.

اجاره
۲ طبقه از یك ساختمان‌نو ساز ۷ طبقه مجهزبه شوفاژ و تهویه مطبوع‌ودو دستگاه آسانسور، واقع در خیابان‌شاهرضا بین چهار راه پهلوی و کالج نبش‌خیابان خارك هر طبقه شامل ۲۲اطاق به اجاره‌واگذار میشود با تلفن ۲۳۳۱۱ مکالمه شود.

کرج
نیمساعت فاصله از میدان شهیار
زیبادشت
زیبادشت در تامین مسکن و سلامتی و آسایش شما و مطمئن ترین پس‌انداز
توجه
زیبادشت هرروز زیباترمیشود
برای رهائی از هوای مسموم تهران و زندگی آپارتمانی مانند ساکنین سایر پایتختهای جهان زندگی خود را در حومه قرار دهید.
کرج مناسبترین شهرنزدیك پایتخت زیبادشت در جاده ۴۵ متری شاهدشت‌وبهترین منطقه کرج
ازفضای سبز وشکوفه‌های بهاری باغات زیبادشت دیدن فرمائید.
ما بشما باغات محصور از بهترین میوه‌های‌باغ کلکسیون با تامین آب بمساحتهای ۲۵۰۰ مترببه بالا آماده برای ساختمان ویلا و خانه مسکونی عرضه مینمائیم.
سازمان زیبادشت توصیه مینماید
قبلا از جهت‌هرگونه مقایسه از نقاط‌پیشنهادی حومه کرج بازدیدفرموده و بعد از زیبادشت‌دیدن نمائید و تصمیم نهائی خود را برای یك زندگی بهتر بگیرید تلفن ۵۳۹۹۸۹ ـ ۲۳۷۰۰ بعد از ظهر ۴۴۳۱۱
نشانی : امتداد اتوبان کرج خروجی جاده شاهدشت ۹ کیلومتر بطرف جنوب
زیبادشت

برای تجهیز بایگانی به متد
میکروفیلم
باکارشناسان مجرب کداک مشورت کنید
شرکت الکتروکامرا خیابان شاه شماره ۲۱۰
تلفنهای ۴-۴۲۰۹۳

نیازمندیهای شما

زیر زمین

قابل توجه

زیرزمینی بمساحت ۵۰۰ متر مربع دارای آب و برق که بمنظور سوپرمارکت، کافه تریا، چلوکبابی و یا انبار داروئی در بهترین نقطه خیابان تاج بنا گردیده و بدون سرقفلی و یا با سرقفلی واگذار میگردد تلفن ۹۷۴۴۱۳

«دفتر حسابرسی واگذار میشود»

یکدستگاه آپارتمان شامل سه اطاق و هال با کلیه وسائل کار واقع در چهارراه امیر اکرم ساختمان کاشانی طبقه چهارم شماره ۱۰ مراجعه ۵ تا ۸ بعد از ظهر

دفتر

دفتر مبله در خیابان ایرانشهر شمالی واگذار میشود تلفن ۳۱۲۸۹۸
۱ـ۵ ا ـ ۵۱۷

سالن آرایش

بعلت مسافرت سالن ارایش زنانه در فرح‌آباد ژاله با محل سکونت و جواز واگذار میشود عصر تلفن ۹۷۶۷۹۲
۱ـ۵ آ ـ ۴۸۲

داروخانه مجهز

باسابقه زیاد در خیابان شاه بفروش میرسد از ۲ تا ۴ بعداز ظهر تلفن ۴۱۹۵۳
۱ـ۵ آ ـ ۶۴۴

اجاره داده میشود

آپارتمان اجاره

چند دستگاه آپارتمان برای دفتر کار نبش پهلوی تخت جمشید اجاره ۶۶۴۶۱۸

خیابان وزراء

آپارتمان یک الی ده اطاقه جهت اجاره تکتکیا یکجاموجوداست خیابان وزراء نرسیده به خیابان یازدهم ساختمان دریچه طبقه سوم دریچه.
۱ـ۴ ا ـ ۶۷۰

اجاره جهت شرکتها

آپارتمان خیابان عباس‌آباد دارای ۴۰ اطاق ۵ رشته تلفن و آسانسور تلفن ۷۶۲۶۴۱
۱ـ۶ آ ـ ۷۷۸

یکدستگاه آپارتمان ۴ اتاقه

با کلیه وسایل مدرن طبقه دوم درخیابان تخت جمشید برای دفترکار اجاره داده میشودتلفن ۸۳۷۰۰۲
۱ـ۲ آ ـ ۷۷۰

ابتدای آیزنهاور

روبروی دانشکده دامپزشکی طبقه چهارم آپارتمانی نوساز لوکس دارای ۵ اطاق هال ۴×۶ کانال‌کشی کولر با سرویس‌کامل وتلفن هزار توماناجاره داده میشودبتلفن ۶۶۴۶۵۴ و ۹۲۴۶۵۴
آ ـ ۷۹۰

خیابان پهلوی مقابل سینما مهتاب

۴دستگاه آپارتمان ۶ اطاقه از ساختمان بهروزبا وسایل کامل تلفن ـ شوفاژ. آسانسور برای شرکت های خصوصی ودکترها اجارهداده میشودتلفن ۵۳۷۷۱۹ و ۶۶۷۱۶۲
آ ـ ۸۳۲

آپارتمان لوکس باکاغذدیواری کف موکت با شوفاژ و کولر اجاره داه میشود خیابان‌پهلوی کوچه جنب هتل میامی شماره ۵ تلفن ۶۲۷۸۱۴
۱ـ۶ ا ـ ۵۷۲

در عباس‌آباد

آپارتمان ۳ طبقه هرطبقه۵اطاق باسرویس کامل اجاره داده میشود تلفن ۷۶۲۳۱۹
۱ـ۲ آ ـ ۶۶۲

آپارتمان دریوسف‌آباد دارای ۴ اطاق هال و سرویس تلفن ـ ۵۳۸۴۴۲
۱ـ۲ آ ـ ۶۱ ۸

شمال تلویزیون کانال ۳

دودستگاه آپارتمان طبقه ۲ و ۳ هردستگاه ۵ اطاق بزرگ با تمام وسایل قیمت با استفاده از شوفاژ هرطبقه ۱۶۰۰ تومان یکجا یا جداگانه برای دفترکار یا مسکن تلفن ۶۲۶۱۶۵
آ ـ ۸۶۰

درشمال شهر آپارتمان چهار اطاق ببالا باشوفاژ کولر تلفن اجاره داده میشود ۸۲۶۳۳۷
۱ـ۲ آ ـ ۸۶۴

ساختمان اجاره

قابل توجه ادارات و شرکت ها

ساختمانی واقع در خیابان شاه نبش لاله دارای ۳۵ اطاق و شوفاژ و اسانسور و زیر زمین بصورت دو طبقه و یک باب مغازه ۲ دهنه بطور یکجا و مجزا برای دفتر کار، مطب و امور تجاری باجاره واگذار میشود تلفن ۴۲۲۸۵
آ ـ ۵۴۶

ساختمان چهار طبقه نوساز طبقه اول دارای چهار اطاق و هال‌وسرویس کامل‌خیابان‌پهلوی وزیری اجاره‌هرطبقه۱۰۰۰ر۱ تومان تلفن ۶۶۸۳۸۲
آ ـ ۲۰۹۵

یکدستگاه ساختمان

۸ یا ۵ و ۳ اطاقه‌برخیابان‌تخت طاوس اجاره داده میشود ـ ۸۲۷۱۵۹
۱ـ۳ آ ـ ۷۴۳

انواع ساختمان ویلائی

ومبله آپارتمان برای سکونت و محل کار با تلفن مستقل موجود سازمان نورد ۸۳۴۷۹۱
آ ـ ۷۲۹
۱ـ ۱۵ آ ـ

دوطبقه ساختمان هرطبقه دارای ۱۰ اطاق برخیابان نادری نزدیک سفارت‌انگلیس دارای تمام وسایل‌شوفاژ، کولر، تلفن پارکینگ وغیره یکجا یا جداگانه برای استفاده‌موسسات وشرکتها باجاره واگذار میشود طالبین در ساعت ۹ الی ۱۲ و ۱۵ الی ۱۹ بتلفن ۳۱۱۵۳۰ مراجعه فرمایند.
۱ـ۴ آ ـ ۵۷۱

طبقه اول ساختمانی دارای ۴ اطاق بزرگ وسالن و هال و آشپزخانه، سرویس کامل، شوفاژ، کولر، آب لوله‌کشی، تلفن، واقع در خیابان پهلوی خیابان فروزان مقابل بیمارستان ژاندارمری برای ۱۵ تیرماه اجاره‌داده می شود تلفن ـ ۸۹۲۲۸۳
۱ـ۲ آ ـ ۸۵ ۷

طبقه اول ساختمان نوساز دارای سه اطاق خواب سالن نهارخوری هال، شوفاژ، کولر، تلفن، پارکینگ زیرزمین واقع در ۴۵متری سیدخندان بعداز سرویس مهرجان پشت کبابی‌بهار ساختمان سفید سه طبقه در مقابل ۱۵ هزار تومان که بابت ۳۰۰ تومان از اجاره محسوب خواهد شد اجاره‌داده میشود ۳۹۳۰۱۴
آ ـ ۸۴۸

خانه اجاره

خانه‌ای دوطبقه مبله با تمام وسایل جداگانه اجاره داده میشود. تلفن ۶۶۶۵۴۹ تماس بگیرید.

اطاق اجاره

اطاق خالی

مبله و غیر مبله‌جهت‌دانشجویان درحوالی دانشگاه تهران و دانشگاه ملی خیابان آریامهر روبروی وصال شیرازی طبقه چهارم شرکت رضایار.
۱ـ۴ آ ـ ۶۹۳

بالای تخت طاوس

طبقه اول ۴ اطاق با سرویس ماهیانه ۱۱۰۰ تومان اجاره‌داده میشود تلفن ۷۶۲۳۱۹
۱ـ۲ آ ـ ۶۶۰

پهلوی آبان شمالی

طبقه دوم چهارم اطاق‌باسرویس کامل و تلفن‌ماهیانه۱۱۰۰ تومان اجاره داده میشود تلفن ـ ۷۶۲۳۱۹
۱ـ۲ ا ـ ۶۵۹

در شمال پالیزی

طبقه اول ۴ اطاق‌باسرویس‌کامل ماهیانه ۱۱۰۰ توماناجاره داده میشود تلفن ۷۶۲۳۱۹
۱ـ۲ آ ـ ۶۶۱

۱۲ اطاق دو طبقه

جمشیدآباد شمالی برای محل کار اجاره داده میشود تلفن ـ ۶۶۲۶۱۰
۱ـ۴ آ ـ ۸۵۵

زیرزمین اجاره

درخیابان شاهرضا نرسیده به دروازه‌دولت یک زیر زمین به مساحت ۵۰۰مترمربع‌باتجهیزات کامل جهت انبار باجاره داده میشود تلفن ۳۱۳۳۷۰
آ ـ ۸۳۶

مطب اجاره

مطب مشترک یک اطاق و هال مشترک در خیابان شمیران نرسیده به سه راه زندان‌اجاره داده میشود ۵ر۴ تا ۸ تلفن ـ ۳۵۷۷۳۷
۱ـ۲ آ ـ ۸۲۶

زیرزمین اجاره

درخیابان شاهرضا نرسیده به دروازه‌دولت ساختمان الوند یک زیرزمین به مساحت ۵۰۰ متر با تجهیزات کامل جهت‌انبار باجاره داده میشود تلفن ـ ۳۱۳۳۷۰
آ ـ ۸۲۴

نیازمندیهای اجاره

سازمان نیازمندیهای خارجیان خانه شمارا اجاره میدهد ۸۴۳۱۵۵

تهیه مسکن تلفن ۷۷۳۲۸۵ مرکز اجاره بخارجیها

ویلا و اپارتمان نیازمندیم ۸۳۸۸۷۱
ا ـ ۱۰۸۲۱

موسسه نیازمندیهای عینون اجاره به خارجیان ۸۳۴۶۳۷
آ ـ ۱۲۴۸۸

بیک باغ اطراف

شمیرانات حدودباغ فردوس که دارای استخر و ۵ یا۶اتاق و قابل سکونت باشد برای مدت تابستان مورد احتیاج است‌لطفا بتلفنهای ۵۳۶۲۵۷ و ۵۳۴۵۳۷ از ساعت ۹ صبح الی ۶ بعداز ظهر تماس بگیرید.
۱ـ۲ آ ـ ۷۱۹

یک دستگاه‌ساختمان مجهز و مستقل واقع در محدوده تخت جمشید پهلوی عباس‌آباد و روزولت جهت سکونت یك خانواده خارجی مورد لزوم میباشد. لطفا مشخصات کامل آنرابه صندوق پستی شماره ۳۳۹۴ ارسال فرمایند.
آ ـ ۲۱۳۳

برای تاسیس باشگاه‌اختصاصی محلی با فضای‌کافی واستخر وسالن نمایش فیلم و سخنرانی‌و اطاقهای متناسب اجاره میشود. با تلفن ۸۳۷۱۴۴ مذاکره‌نمائید.
۱ـ۲ آ ـ ۵۸۵۲

یکدستگاه ساختمان‌مجهز ومستقل واقع درمحدوده تخت جمشید، پهلوی، عباس‌آباد و روزولت که حدود ۲۵ اطاق‌وبا۱۰۰۰ متر زیر بنا داشته و دارای برق تلفن‌پارکینگ و غیره باشد مورد لزوم است‌لطفا مشخصات‌کامل آنرا به صندوق پستی شماره ۳۳۹۴ ارسال فرمایند.
آ ـ ۲۱۳۱

بنگاههای معاملات املاک

املاک گیشا خالقی ۶۳۳۷۹۲

بورس اراضی ونجک حمودیه علی ابادلطف ۸۹۰۱۵
ا ـ ۱۲۲۴۵

دفتر جلالی بورس اراضی جنت‌ابادسازمان برنامه جاده کن اول کوی شاهین

دفتر پارس

مرکز معاملات املاک و مستغلات در شهر ـ و عباس‌اباد و شمیرانات تلفن ۷۶۱۵۵۸

دفتر نصر

مرکز خریدوفروش زمین سازمان‌برنامه حسن‌آباد ـ جنت‌آباد ـ باغ فیض آیزنهاور ۹۷۰۱۴۸

خریداری میشود

زمینهای اقسریه خریداریم ۷۹۱۳۵۹

بورس املاک شمیران دفتر براتی باغ فردوس ۸۷۲۵۷۰

خرید کوهک جنت‌آباد فیض عباس‌آباد سازمان برنامه تلفن ۶۶۶۲۰۳
آ ـ ۱ ۴۸

زمینهای اقسریه را خریداریم تلفن ۷۹۲۸۰۳

زمینهای تهران پارس فورا خریداریم ۷۸۱۹۲۶
۱ـ۷

خانه های کلنگی فوراخریداریم ۹۲۸۴۶۵
۱ـ۱۵ آ ـ ۲۸۴

زمین تهران پارس حریداریم ۷۹۳۰۲۰
۱ـ۲۶ ا ـ ۴۹۹

خریداراضی‌طرشت تهران ویسکن کوهک لتمال‌یونک‌باغ فیض جنت‌آبادهاشمی‌حسن‌آباد کاظم‌آباد سازمان‌برنامه کیشا قلقلی فرحزاد سعادت‌آبادمکانیر ۹۲۰۸۲۹
۱ـ۷ ا ـ ۳۱۲

اراضی گیشاخریداریم تلفن ۹۷۱۳۴۸
۱ـ۱۵ آ ـ ۸۱۴

زمینهای ساختمانی محدوده، شهرتهران و خارج شهر و ساختمانهای مسکونی‌ومستغلاتی خریداریم لطفا مشخصات ـ ۶۶۶۴۹۲
۱ـ۶ آ ـ ۸۲۳

اراضی داودیه دره قشلاق

خریداریم املاک گوهر تلفن ـ ۷۷۱۲۸۵
۱ـ۱۲ آ ـ ۸۰۹

کوهك، کوهك، کوهك

خریداریم گلکار یزدی ۹۵۶۶۰۶
۱ـ۲۶ آ ـ ۸۱۵

زمینهای یافت‌اباد راخریدار وفروشنده‌ایم کلهر ۹۶۳۴۳۲
آ ـ ۸

کارخانه و ابار و زمین درقسمتهای‌حومه‌صنعتی تهران (جاده های کرج) خریدار و فروشنده‌ایم عبدالخالق تلفن ۹۵۲۰۴۵

خرید زمین اقسریه ۷۹۳۳۴۶

زمین سری اول و دوم نیروی هوائی خریداریم دفتر املاک صمیمی تلفن ۷۹۱۵۶۳

زمینهای زعفرانیه درقشلاق مکانیر سعادت‌آباد فرحزاد خریداریم‌بازرگانی‌جلالی‌خیابان پهلوی تلفنهای ۶۲۶۴۱۱ یا ۶۲۴۱۹۳
آ ـ ۸۱

سازمان پیرامون

جهت سازمانهای‌دولتی ووابسته ساختمان اجاره بدون مطالبه کمیسیون موجود دارد ۷۶۲۶۴۱
آ ـ ۷۸۰

استخدام

۱۵ نفر دیپلمه

پس از دیدان یکدوره‌کارآموزی یکماهه حسابداری و دفترداری دوبل مشغول بکار خواهند شد تلفن ۳۱۴۰۴۰
آ ـ ۷۰۰

بیکنفر مهندس رادیو تلویزیون نیازمندیم تلفن ۳۵۰۰۴۶

استخدام مهندس راه و ساختمان

چندنفر مهندس راه وساختمان که حداقل ۵ سال سابقه کار داشته‌باشند مورد نیاز است لطفا وسیله تلفنهای ۶۲۳۲۸۴ ـ ۶۲۹۶۴۳ تماس حاصل کنند.
۱ـ۳ آ ـ ۲۵۱

SEKRETAERIN perfekt in Steno und Schreibmaschine, sowie LABORATIN für Pruef- und Messarbeiten gesucht. Bedingung: iranische Nationalität mit deutscher Muttersprache. Telefon 835805, 831722.

بدوشیزه یا بانوی ماشین‌نویس برای هشت ساعت درروز نیازمندیم. محل کار درتجریش میباشد. تلفن ۸۷۲۱۸۹
۱ـ۳ آ ـ ۶۶۴ ۴

آموزشگاه رانندگی مهر شمیران بچندنفررانندده پایه دوم همگانی نیازمند است. تجریش جنب سینما آستارا.
۱ـ۳ آ ـ ۴۹۹۲

بیکنفر کمک حسابدار با سابقه برای تمام روز نیازمندیم تلفن ۸۲۶۹۶۵

بیکنفر پیشخدمت تمام وقت نیازمندیم تلفن ۸۲۸۷۳۸
۱ـ۳ آ ـ ۷۰۲

کار و اموزش

۲۵نفر علاقمند به کار رادیو. تلویزیون. نقشه‌کشی. برق. فشارقوی و ۲۰ نفرعلاقمند به ماشین نویسی پس از یکدوره کوتاه‌اموزش به کار مشغول میشوند پهلوی نبش بهرامی تلفن ۴۹۴۹۴

کارگر زن

یکی از کارخانجات تولیدی تعدادی کارگر زن استخدام مینماید. داوطلبین باید خواندن‌و نوشتن فارسی رابدانند وسن آنها بین ۲۰ تا ۳۵ سال باشد واجدین شرایط می توانند همه روزه بین ساعت ۱۰ تا ۱۲ صبح به خیابان آیزنهاور چهارراه خوش کوچه برق شهاب‌شماره ۱ مراجعه نمایند.

بچندنفر کارگرکانال ساز و دریچه‌ساز جهت نصب کولر نیازمندیم تلفن ۷۵۹۵۶۴
آ ـ ۳ آ ـ ۷۷۶

«راننده پایه یکیادوهمگانی باحداقل ۵ سال سابقه کارمورد نیاز است. داوطلبین بین‌ساعت ۲تا۴بعدازظهر باستثنای‌روزهای تعطیل با تلفن ۳۱۴۱۲۱ تماس حاصل نمایند.»
۱ـ۲ ا ـ ۵۸۰۴

کانال ساز وسرویس‌کار کولر نیازمندیم ۷۹۳۸۹۷

یک موسسه‌بزرگ به تعدادی کارمند با شرایط زیرنیازدارد. واجدین شرایط بین ساعت ۶ تا ۸ر۸ بعدازظهر باتلفن ۹۷۵۰۴۳ تماس حاصل نمایند.
۱ـ داشتن دیپلم کامل یاپنجم متوسطه.
۲ـ داشتن برگ معافی یا پایان خدمت نظام وظیفه.
۳ـ دارابودن ضامن معتبر.
۱ـ۳ آ ـ ۷ ۴۰

کارگر مدل دوز مورد نیاز می باشد امیریه‌چهارراه معزالسلطان بوتیک جهنمی

بیکخیاطزن

ویک دست دوز دختر جهت بوتیک نیازمندیم همه روزه خیابان فرانسه رازی شمالی شماره ۴۹ بوتیک چارقد

شرکت ساختمانی‌فریدن

بیکنفر نامه‌رسان که دارای گواهینامه رانندگی موتورسیکلت ضامن معتبر و سواد درحدود ششم ابتدائی داشته‌باشدنیازمند است صبحها تلفنهای ۸۲۱۸۰۸ یا ۸۲۸۲۵۷ مراجعه شود.
۱ـ۲ آ ـ ۷۵۴

یک راننده با سابقه‌استخدام میشود. طالبین‌باتلفن ۳۱۳۶۹۷ تماس بگیرند.
۱ـ۲ آ ـ ۶۲۸ ۵

استخدام

شرکت بازرگانی‌صنایع‌دستی ایران خانمها و آقایان زیر را استخدام میکند.
۱ـ چهارنفر دوشیزه یابانوی فروشنده آشنا بزبان انگلیسی.
۲ـ یکنفر دوشیزه یا بانوی وارد بامور حسابداری.
۳ـ یکنفر مرد جهت امور اسناد اداری با تضمین معتبر.
داوطلبان میتوانند از ساعت ۴ الی ۸ بعدازظهر روزپنجشنبه و یکشنبه و دوشنبه به خیابان تخت جمشید روبروی سفارت آمریکا پلاک ۳۷۵ و یا باتلفن ۸۲۸۰۸۴ تماس بگیرند.
آ ـ ۸۱ ۷

برش کار زنانه با سابقه کار که دیپلم خیاطی یکی ازکشور های اروپائی داشته باشد با شرایط خوب نیازمندیم. روزولت نبش خیابان‌ثریا تالار شهپوش

استخدام

۱ـ یکنفر معاون قسمت ماشین‌آلات که مسئول‌حل‌وفصل امور تعمیراتی و سرویس و نگهداری ماشین‌آلات و همچنین امور پرسنلی‌متصدیان‌ورانندگان خواهد بود (مهندس میکانیک یاتکنیسین تحصیلکرده).
۲ـ یکنفرمیکانیسین‌کارآزموده در امرسرویس و نگهداری ماشین‌آلات ساختمانی و تولید مصالح.
۳ـ یکنفر انباردار کاملاآشنا بقطعات یدکی‌ماشین‌آلات‌تولیدی و ساختمانی.
۴ـ دونفر منشی برای‌قسمت تولید و قسمت ماشین‌آلات استخدام میشوند.
داوطلبان واجد شرائط با دردست داشتن کلیه مدارک و سوابق بین ساعت ۱۶ تا ۱۸ بشماره ۴۹ خیابان تخت‌جمشید مراجعه نمایند.

یک تلفنچی باسابقه استخدام میشود طالبین با تلفن ۲۱۳۶۹۷ تماس بگیرند.

استخدام

چندنفردوشیزه یا بانو که‌کاملا وارد بخیاطی بانوان باشند احتیاج داریم. به ادرس ۲۹۰ ویلای شمالی مزون ۷۷۷ تلفن ـ ۸۳۷۸۰۳ مراجعه شود.

اختر ماشین

بیک‌نفر ماشین‌نویس فارسی و لاتین که‌سابقه کارکافی داشته باشد برای تمام روز نیازمندیم به‌تلفن ۸۲۴۸۹۹ و ۸۲۶۴۵۳ تماس‌بگیرند

به‌یک نفر تحصیلدار با موتورسیکلت و ضامن معتبر نیازمندیم. تلفن ۷۹۳۶۱۷

ویزیتور مرد

تمام وقت یا بیمه وقت میدان بهارستان اول خیابان اکباتان شماره ۱۹ تلفنهای ۳۱۵۹۱۶ ـ ۳۱۵۸۷۱

زن و شوهری بدون بچه که سن آنها ۳۵ کمتر نباشد با داشتن ضامن معتبر برای تمام وقت مورد نیاز است تلفن ـ ۶۳۱۶۴۱
۱ـ۲ آ ـ ۸۱۱

بدوشیزه یا بانوئی که آشنا بزبان انگلیسی و وماشین نویسی باشد (وزیتور) نیازمندیم تلفن ـ ۶۶۱۹۶۹ ـ ۶۶۷۷۸۳

پرستار بچه

دوشیزه یابانوی باسواد شبانه روزی با حقوق مکفی استخدام میشود. تلفن ۸۲۹۳۳۲ ـ ۸۳۸۵۵۲

بچندنفر متخصص ورزیده تعمیرات کولر، یخچال‌نیازمندیم، مایاک تلفن: ۳ ۹۲۲۳۴
۱ـ۳ آ ـ ۸۴۰

استخدام دوزنده

بتعدادی دوشیزه جهت دست‌دوزی نیازمندیم تلفن ۸۲۲۹۳۹ و ۸۲۳۱۵۵
۱ـ۶ آ ـ ۷۸۶

سازمان هنری

چنته

عده‌ای دختر وپسربرای گروه‌کر استخدام میشود چهارراه‌امیر اکرم ساختمان‌کورش طبقه سوم تلفن ۴۱۰۴۷
آ ـ ۸۰۰

بیکنفر دوشیزه یا بانوی دیپلمه جهت ماشین‌نویسی و یکنفر سکرتر باداشتن سابقه‌کار نیازمندیم اشخاصیکه لیسانسیه باشند مقدمند کاخ چهارراه‌تیر شماره ۱۳۲ طبقه‌دوم‌ایمر آمریک
۱ـ۲ آ ـ آ ـ ۸۳۰

زاگرس

استخدام میکند

دونفر جوان دیپلمه طبیعی ـ یا ریاضی که خدمت وظیفه را انجام داده باشند. استخدام میشوند.
داوطلبین به دفترکارخانجات صنعتی زاگرس خیابان نادری پاساژ گیو مراجعه فرمایند.
۱ـ۲ آ ـ ۵۹۱۸

یك شرکت مواد غذائی

جهت شعب خود در تهران احتیاج به چند باب مغازه باآب وبرق و تلفن دارد. لطفا بعداز ظهرها از ساعت ۵ الی ۷ با تلفن ۸۲۵۴۵۷ تماس‌گرفته‌شود.

چرخکار مرد

چندنفر چرخکار سری‌دوز که حداقل یکسال‌سابقه‌بچگانه‌دوزی (دخترانه) داشته باشند با بردست برای کار دائم مورد احتیاج است اول قوام‌السلطنه ساختمان سینما ایفل طبقه چهارم آپارتمان دست‌چپ.
۱ـ۲ آ ـ ۲۰۷۱

پرستار باسواد و باتجربه مورد نیاز است تلفن ۶۶۵۶۲۱

یك شرکت ساختمانی

چندنفر جوان دیپلمه که‌خدمت وظیفه را انجام داده باشند برای انبارداری در نواحی گرمسیر جنوبی کشور احتیاج دارد. داوطلبین از ساعت ۱۲ الی ۱۶ به تلفن ۸۲۴۵۹۱ مراجعه نمایند.

مستخدم زن

جهت منزل مورد احتیاج است بتلفن ۴۰۵۲۰ مراجعه فرمائید.
۱ـ۲ آ ـ ۸۲۱

جویای کار

ماشین نویس

مردی مسلط بتایپ فارسی و اشنائی بزبان عربی تمام وقت آماده کار تلفن ۵۳۱۳۱۹

جوانی متاهل باسواد باگواهی نامه پایه دو شخصی شبانه‌روز جویای کار رانندگی توام با پیشخدمتی در خانواده‌ها راهنمای ۱۲۹ روزنامه اطلاعات تلفن ۳۱۱۲۳۱

راننده دو شخصی مجرد باسواد برای تمام وقت اماده کار برای شهرستانها و تهران تلفن ۴۳۲۵۹
۱ـ۲ آ ـ ۱۹۶۵

جوانی متاهل با گواهینامه پایه دوم همگانی با ۸ سال سابقه جویای کار راهنمای ۱۳۲ اطلاعات تلفن ۳۱۱۲۳۱
۱ـ۳ آ ـ ۲۰۴۳

تکنیسین تاسیساتی و آشنائی کامل به امور محاسبات رادیاتوری و سایر لوله‌ها و نقشه ـ کشی ساختمانی و تاسیساتی جویای کار میباشد تلفن ۵۳۰۶۳۲

کارگر ماهر با ۱۰ سال سابقه کار در رشته تراشکاری و صفحه تراشکاری ـ و قالب سازی‌وداشتن برگ‌معافی آماده کار می‌باشد تلفن ۶۶۸۳۷۱

راننده با پیکان ۵۰

تمام وقت آماده قرارداد تهران وشهرستانها از ساعت ۳ تا ۵ تلفن ۳۹۲۶۱۵
آ ـ ۷۴۶

راننده دوشخصی با برگ معافی با سواد متاهل جویای کار است تلفن۳۱۱۲۳۱راهنمای ۱۳۳ اطلاعات.

زمین شناس جوان

لیسانسیه از دانشگاه تهران با خارج جهت کار در خارج از تهران باداشتن معافی موردنیاز است تلفن ۶۳۷۱۴۹
آ ـ ۸۴۵

آموزشگاهها

توجه توجه

اگر ماشین‌نویسی فارسی و لاتین را از ابتدا با قاعده صحیح تحت نظر آموزگاران با تجربه این آموزشگاه با سابقه تعلیم بگیرید، وقت گرانبهای شما تلف نشده موفقیتتان حتمی خواهد بود ـ ماشین نویسی ربانی.
خیابان شاه‌آباد ـ مقابل سینما حافظ ساختمان مظفریان تلفن ۳۱۷۱۳۵
۱ـ۵ آ ـ ۷۱۱

کلاس رقص

آموزشگاه رقص الیس جنوب شرقی میدان ۲۴اسفند

هنرستان‌رقص‌تاریبن‌یان‌سه‌رقص ۸۰ تومان ۶ رقص ۱۵۰ تومان تعلیم رقصها ی‌مدرن دریک‌سطح بین‌المللی توسط‌آقای‌تاریبن‌یان ودوشیزه مارگریت حافظ چهار راه کالج کوچه پمپ‌بنزین ـ ۶۶۲۳۵۸
آ ـ ۳۳ ۸

تعلیم رانندگی

هنرستان فنی پرستو

مرکز اموزش صحیح‌رانندگی میکانیکی‌ترافیک مجهزبه‌بهترین ومدرنترین وسایل اموزش با مربیان ورزیده وبدون اتلاف وقت با هزینه کم‌نشانی چهارراه گمرک شاهپور تلفن ۲۳۹۱۶

آموزشگاه رانندگی جمشید

انتهای خیابان هاشمی میدان‌سپاهی دانش تلفن ۹۵۳۸۹۵

پانسیون

پانسیون مریم

برای بانوان و دختران‌دانشجو جاده پهلوی بین پارکوی و هیلتون تلفن ۸۹۱۴۲۳

اطلاعیه I.S.G.

مؤسسه بین‌المللی راهنمای دانشجو

دانشجویان عزیز: برای تحصیل دردانشگاههای خارج از کشور و هرگونه اطلاعاتی درباره‌شرایط ومقررات دانشگاهها همچنین اخذ پذیرش و ترجمه مدارك تحصیلی به‌ما مراجعه ویاباما مکاتبه فرمائید تا در اسرع وقت تقاضای شما عملی شود.

آدرس: تهران جاده قدیم شمیران جنب وزارت بهداری کوی سلطانی تلفن ۷۶۳۲۱۷

اطلاعیه I.S.G.

موسسه بین‌المللی راهنمای دانشجو

تحصیل از طریق مکاتبه در دانشگاههای امریکا و اروپا

خانمهای خانه‌دار ـ کارمندان ـ سپاهیان‌عزیز ـ دیپلمه هائی که‌هنوز بدانشگاه‌راه نیافته‌اندواوقات فراغت خود را بیهوده نگذرانید همین امروز در هر نقطه‌ای از کشور که هستند وسیله مادر یکی از دانشگاههای امریکا یا اروپا ثبت نام نموده‌و بتحصیلات خود در هر رشته‌ای که مایلید ادامه داده باخذ دانشنامه لیسانس ـ فوق‌لیسانس ـ دکترا نائل آئید.

آدرس: تهران جاده قدیم شمیران جنب‌وزارت بهداری کوی سلطانی تلفن ۷۶۳۲۱۷

آگهی استخدام

شرکت سهامی‌نورد و لوله اهواز جهت خدمت در دفتر مرکزی خود (تهران) به افراد زیر نیازمند است:
۱ـ لیسانسیه اقتصاد و یا بازرگانی حداقل درجه‌لیسانس باضافه ۳سال سابقه کار ۲نفر.
۲ـ حسابدار صنعتی‌حداقل‌درجه لیسانس، درحسابداری صنعتی باضافه پنج سال‌سابقه کار ۱نفر.
۳ـ مامور خرید و ترخیص کالا حداقل دیپلم باضافه۳سال سابقه‌کار ۱نفر.
۴ـ ماشین‌نویس فارسی ولاتین حداقل دیپلم و سابقه‌کار بمدت پنج سال ۱نفر.
واجدین شرایط بادردست داشتن اصل و یا رونوشت مدارک وورقه انجام ویا معافیت از خدمت، زیربرچم می‌توانند روزهای پنجم، ششم وهفتم اردیبهشت ماه جاری از ساعت ۹الی۱۲ به‌کارگزینی شرکت واقع در طبقه۱۴ساختمان بانکنکار خیابان حافظ مراجعه نمایند.
شرکت سهامی نورد ولوله اهواز

دربازکن برقی و تلفنی

جنرال تل

فقط ۲۲۰ تومان

۳۱۴۸۴۰
... ۱۱۲ جنرال تلفن ۳۱۴۷۹۱

مجانا بیاموزید فورا استخدام شوید

برای استخدام فوری با حقوق مکفی باید کاری بدانید آموزشگاه بازرگانی اقتصاد که‌بزرگترین ومدرن‌ترین موسسه آموزشی در ایران میباشد بمنظور مساعدت بجویندگان کار و معرفی هرچه بیشتر خود بعموم بکلیه کسانیکه امروز یا فردا مراجعه نمایند.

یك دوره کامل ماشین نویسی فارسی یالاتین دفترداری دوبل و حسابداری یا منشی‌گری

را درکمترین مدت مجاناتعلیم داده بجای ۲۵۰ تومان شهریه فقط ۲۰ تومان ورودیه دریافت میدارد. باگذراندن دوره های فوق واخذ دیپلم آنها میتوانید فورا استخدام شوید. هرچه زودتر به اموزشگاه بازرگانی اقتصاد میدان فردوسی تلفنهای ۸۳۶۵۶۷ و ۸۳۶۵۶۸ و ۸۲۸۳۸۷ و ۸۲۸۳۲۶ مراجعه نمایند.

مطب دکتر علی روحی

به خیابان تخت طاووس ـ جنب دراك استور تخت طاووس انتقال یافت تلفن ۸۳۸۱۹۸

آگهی پذیرش هنرجوی خلبانی

مرکز آموزش فنون هواپیمائی کشوری ایران بمنظور تربیت خلبان غیر نظامی در کشور جهت موسسات هواپیمائی غیر نظامی و یاهنرآموزداری درمرکز آموزش تعدادی دیپلمه ریاضی‌را ازطریق مسابقه ورودی بخدمت میپذیرد داوطلبین‌میتوانند از تاریخ نشر آگهی تا ۲۰ر۲ر۵۱ همه روزه بغیر از ایام تعطیل رسمی از ساعت ۳۰ر۸ الی ۱۲ و ازساعت ۱۶ الی ۱۸ بدفتر اطلاعات مرکز اموزش فنون هواپیمائی کشوری ایران واقع در میدان شهیاد خیابان فرودگاه مهرآباد مراجعه و ثبت نام نمایند. به‌هنرجویان حائز شرایط که بخدمت پذیرفته میشوند کمك هزینه تحصیلی پرداخت خواهد شد.

مرکز آموزش فنون هواپیمائی کشوری ایران

برنامه سینماها

★ **سینما آتلانتیک تا اطلاع ثانوی تعطیل است**

★ **یك بازی پلید ـ کلینت‌ایستیوود**
رادیوسیتی (۶۱۳۲۶۹) ۱۵ر۱۱ـ۳۰ر۳ـ۳۰ر۵ـ۳۰ر۷ـ۴۵ر۹

★ **مش ـ رنگی ـ دانالد سوترلند ـ الیوت‌گولد**
دیاموند (۸۲۸۴۰۰) ۱۵ر۱۱ صبح

★ **شکست ـ رنگی ـ عمرشریف ـ ژان‌پل‌بلموندو**
امپایر (۶۲۳۹۴۲) ۱۱ـ۳ـ۱۵ر۵ـ۳۰ر۷ـ۴۵ر۹

★ **خوب، بدوزشت ـ رنگی ـ لی‌وان کلیف**
سانترال (۹۲۸۶۸۶) ۱۱ـ۳ـ۶ـ۱۵ر۹
متروپل (۳۱۹۴۱۰) ۱۱ـ۲ـ۵ـ۸
رویال (۸۲۹۷۸۵) ۱۰ـ۱ـ۴ـ۷ـ۱۰
گلدن‌سیتی (۶۶۳۲۶۹) ۳۰ر۱۱ـ۳۰ر۳ـ۳۰ر۶ـ۳۰ر۹

★ **شکار در شهر ـ رنگی ـ کلینت‌استیوود**
مولن‌روژ (۷۵۲۹۲۹) ۱۵ر۱۱ـ۳۰ر۳ـ۳۰ر۵ـ۳۰ر۷ـ۳۰ر۹

★ **ماجرای یك عشق ـ رنگی ـ ویرنالیزی ـ شارل‌آزناور**
پولیدور (۴۲۶۳۱) ۳۰ر۱۱ـ۳۰ر۳ـ۳۰ر۵ـ۳۰ر۷ـ۳۰ر۹

★ **مرد سحر آمیز ـ رنگی ـ دین‌جونز**
سینه‌موند (۴۸۳۲۲) ۱۱ـ۳ـ۵ـ۷ـ۹

★ **فرودگاه ـ رنگی ـ برت‌لنکستر ـ دین‌مارتین**
ب.ب. (۸۲۹۶۴۱) ۱۰ـ۱۲ـ۳۰ر۲ـ۳۰ر۵ـ۳۰ر۷ـ۱۰

★ **علی سورچی ـ پوری‌بنائی فاضلی ـ بندانی**
اونیورسال (۹۳۶۹۵۳) ۱۱ـ۳ـ۵ـ۷ـ۹
پاسیفیک (۷۵۳۳۱۱) ۱۱ـ۱ـ۳ـ۱۵ر۵ـ۳۰ر۷ـ۴۵ر۹
ایران (۳۱۶۳۵۴) ۳۰ر۱۰ـ۳۰ر۲ـ۳۰ر۴ـ۴۵ر۶ـ۹
موناکو (۷۹۵۵۷۶) ۱۱ـ۱ـ۳ـ۵ـ۷ـ۹
مهتاب (۴۷۷۷۷) ۱۱ـ۳ـ۵ـ۷ـ۹
کریستال (۳۱۷۶۷۵) ۳۰ر۱۰ـ۳۰ر۲ـ۳۰ر۴ـ۳۰ر۶ـ۳۰ر۸
مراد (۷۵۳۳۸۲) ۹ـ۱۱ـ۱ـ۳ـ۵ـ۷ـ۹
سانیا (۳۵۲۴۴۲) ۱۰ـ۱۲ـ۲ـ۴ـ۱۵ر۶ـ۳۰ر۸
تیسفون (۹۵۸۸۸۲) ۳۰ر۱۰ـ۳۰ر۲ـ۳۰ر۴ـ۴۵ر۶ـ۹
داریوش (۲۶۲۶۵) ۹ـ۱۱ـ۱ـ۳ـ۵ـ۷ـ۹
پرسپولیس (۵۸۱۰۸۳) ۸ـ۱۰ـ۱۲ـ۲ـ۴ـ۶ـ۱۵ر۸
کارون (۹۵۵۱۶۵) ۱۰ـ۱۲ـ۲ـ۴ـ۶ـ۱۵ر۸
دریا (۷۹۱۷۴۶) ۱۰ـ۱۲ـ۲ـ۴ـ۶ـ۱۵ر۸
مونت‌کارلو (۷۹۷۴۱) ۱۵ر۱۰ـ۳۰ر۱۲ـ ۴۵ر۲ـ۵ـ۱۵ر۷ـ۳۰ر۹
آستارا (۸۷۴۰۲۲) ۳۰ر۱۰ـ۳۰ر۲ـ۳۰ر۴ـ۳۰ر۶ـ۳۰ر۸

★ **وخیلیها پول رادوست دارند ـ رنگی‌جك‌لمون**
تخت‌جمشید (۴۳۵۰۰) ۴۵ر۲ـ۵ـ۱۵ر۷ـ۳۰ر۹

★ **قلندر ـ فروزان ـ ناصر ملك‌مطیعی**
نیاگارا (۶۶۵۳۰۷) ۱۱ـ۱ـ۳ـ۵ـ۷ـ۱۵ر۹
کاپری (۴۸۴۰۱) ۱۱ـ۱ـ۳ـ۵ـ۷ـ۹
اروپا (۳۰۳۱۷۹) ۳۰ر۱۰ـ۴۵ر۲ـ۴۵ر۴ـ۴۵ر۶ـ۹
میامی (۷۵۴۳۲۹) ۱۱ـ۱ـ۳ـ۵ـ۷ـ۱۵ر۹
مارلیک (۹۶۳۶۱۶) ۳۰ر۱۰ـ۳۰ر۲ـ۳۰ر۴ـ۳۰ر۶ـ۳۰ر۸
الوند (۳۵۶۵۳۸) ۱۰ـ۱۲ـ۲ـ۴ـ۶ـ۱۵ر۸
کیهان (۹۵۷۳۶۰) ۹ـ۱۱ـ۱ـ۳ـ۵ـ۷ـ۹
ری (۲۲۵۷۸) ۹ـ۱۱ـ۱ـ۳ـ۵ـ۷ـ۹
اسکار (۹۵۰۸۹۸) ۱۰ـ۱۲ـ۲ـ۴ـ۶ـ۱۵ر۸
فردوسی (۳۱۵۷۸۴) ۸ـ۱۰ـ۱۲ـ۲ـ۴ـ۶ـ۸
ارانوس (۲۷۹۷۱) ۱۰ـ۱۲ـ۲ـ۴ـ۶ـ۸
سیلورسیتی (۸۶۱۲۰۵) ۳۰ر۱۰ـ۳۰ر۲ـ۳۰ر۴ـ۳۰ر۶ـ۳۰ر۸
سیلوانا (۳۹۳۷۷۷) ۱۵ر۱۰ـ ۱۵ر۱۲ـ ۱۵ر۲ـ ۱۵ر۴ـ۱۵ر۶ـ ۳۰ر۸

★ **گوپی ـ رنگی ـ دلیپ‌کومار ـ سارابانو**
همای (۳۱۱۶۶۹) ۳۰ر۱۰ـ۳۰ر۲ـ۳۰ر۴ـ۳۰ر۶ـ۳۰ر۸

★ **سالهای بیقراری ـ رنگی ـ کندیس برگن**
بولوار (۶۶۰۲۹۲) ۱۱ـ۲ـ۴ـ۶ـ۸ـ۱۰

★ **سرباز آبی ـ رنگی ـ کندیس برگن**
کسری (۸۲۶۹۳۹) ۳۰ر۱۰ـ۲ـ۴ـ۶ـ۸ـ۱۰

★ **هنك جانبازان ـ رنگی ـ کلینت‌ایستیود.**
بردیس (۳۰۴۲۵۹) ۳۰ر۸ـ۱۱ـ۳۰ر۱ـ۴ـ۳۰ر۶ـ۹

★ **حسن دینامیت ـ بیك‌ایمانوردی ـ نیلوفر**
آسیا (۴۲۹۰۹) ۱۱ـ۱۵ر۱ـ۱۵ر۳ـ۱۵ر۵ـ۱۵ر۷ـ۳۰ر۹
دیانا (۴۷۳۶۵) ۱۱ـ۳۰ر۳ـ۳۰ر۵ـ۳۰ر۷ـ۳۰ر۹
حافظ (۳۹۱۰۷۴) ۳۰ر۱۰ـ۳۰ر۲ـ۳۰ر۴ـ۳۰ر۶ـ۳۰ر۸
درایوین‌ونک (۶۲۲۵۵۷) ۱۵ر۷ـ۳۰ر۹
رکس (۳۱۵۲۹۳) ۳۰ر۱۰ـ۳۰ر۱۲ـ۳۰ر۲ـ۳۰ر۴ـ۳۰ر۶ـ۳۰ر۸
چرخ‌وفلک (۹۵۰۵۵۸) ۱۰ـ۱۲ـ۲ـ۴ـ۶ـ۸
المپیا (۹۵۶۷۹۶) ۳۰ر۱۰ـ۳۰ر۱۲ـ۳۰ر۲ـ۳۰ر۴ـ۳۰ر۶ـ۳۰ر۸
لیدو (۹۵۱۲۸۲) ۱۵ر۹ـ ۱۵ر۱۱ ـ۱۵ر۱ـ ۱۵ر۳ـ ۱۵ر۵ـ ۱۵ر۷ ـ ۱۵ر۹
شرق (۵۴۰۲۴) ۹ـ۱۱ـ۱ـ۳ـ۵ـ۷ـ۹
توسکا (۵۳۹۵۴۴) ۱۰ـ۱۲ـ۲ـ۴ـ۶ـ۸
شهوند (۳۵۴۰۴۰) ۱۰ـ۱۵ر۱۲ـ۳۰ر۲ـ۴۵ر۴ـ۷ـ۱۵ر۹
ژاله (۳۰۴۱۲۰) ۳۰ر۹ـ۴۵ر۱۱ـ۲ـ۱۵ر۴ـ۳۰ر۶ـ۴۵ر۸
پاسارگاد (۷۹۲۷۸۲) ۹ـ۱۵ر۱۱ـ۳۰ر۱ـ۴۵ر۳ـ۶ـ۱۵ر۸
ماندانا (۷۹۹۸۲) ۹ـ۱۱ـ۱۵ر۱ـ۳۰ر۳ـ۴۵ر۵ـ۸
رنگین‌کمان (۷۵۶۷۶۰) ۴۵ر۹ـ۴۵ر۱۱ـ۲ـ۱۵ر۴ـ۳۰ر۶ـ۴۵ر۸
فیروزه (۷۵۷۶۶۹) ۱۵ر۱۰ـ۱۵ر۱۲ـ۳۰ر۲ـ۴۵ر۴ـ۷ـ۱۵ر۹

★ **هنوز هم ترینیتی هستم ـ رنگی ـ ترنس‌هیل**
ریولی (۷۵۷۷۷۷) ۱۱ـ۳۰ر۳ـ۳۰ر۵ـ۳۰ر۷ـ۳۰ر۹

★ **بوسه تلخ ـ رنگی ـ کارول‌بیکر**
پارامونت (۴۸۳۲۱) ۱۵ر۱۱ـ۳۰ر۳ـ۳۰ر۵ـ۳۰ر۷ـ۳۰ر۹

★ **من ناتالی ـ رنگی ـ پاتی‌دوك ـ سالوه‌جنز**
سینما ونك (۶۲۲۵۵۷) ۳۰ر۱۱ـ۳۰ر۳ـ۳۰ر۵ـ۴۵ر۷ـ۱۰

★ **تقدیم با عشق ـ فرمان گمشده**
دنیا (۳۹۳۸۱۲) ۱۰ـ۱۲ـ۲ـ۴ـ۳۰ر۶ـ۳۰ر۸

★ **جان سخت ـ آرمان ـ ایرج قادری**
خورشیدنو (۳۹۳۵۷۸) ۹ـ۱۱ـ۱ـ۳ـ۵ـ۷ـ۹

★ **گربه ۹ دم ـ رنگی ـ کاترین اسپاك**
ادئون (۳۱۸۱۱۸) ۳۰ر۱۰ـ۳۰ر۲ـ۳۰ر۴ـ۳۰ر۶ـ۳۰ر۸

★ **تسخیرناپذیرها ـ رنگی ـ ترنس‌هیل بوداسپنسر**
سهیلا (۳۱۶۴۲۴) ۳۰ر۱۰ـ۳۰ر۱۲ـ۳۰ر۲ـ۳۰ر۴ـ۳۰ر۶ـ۳۰ر۸
تاج (۳۱۳۸۶۴) ۱۵ر۱۰ـ ۱۵ر۱۲ـ ۱۵ر۲ـ ۱۵ر۴ـ ۱۵ر۶ ـ ۱۵ر۸ ـ ۱۵ر۱۰
پلازا (۴۴۲۵۵) ۱۵ر۱۱ـ ۱۵ر۱ـ ۱۵ر۳ـ ۱۵ر۵ـ ۱۵ر۷ ـ ۱۵ر۹

★ **محلل ـ نصرت کریمی ـ ایرن ـ دیانا**
مازستیک (۶۶۸۴۶۱) ۱۱ـ ۳ـ ۵ـ ۷ـ ۹

★ **سوار کاران ـ رنگی ـ عمرشریف**
گلدیس (۶۲۸۷۱۳) ۳۰ر۳ـ۳۰ر۵ـ۳۰ر۷

★ **ملاقات در شهر ـ چارلز برونسون**
پارک (۳۱۹۶۳۷) ۹ـ۱۱ـ۱ـ۳ـ۵ـ۷ـ۹

★ **من‌رو هالهلویا صدا کن ـ جرج هیلتون**
برلیان (۳۹۳۵۳۵) ۹ـ۱۱ـ۱ـ۳ـ۵ـ۷ـ۹

★ **آنژلیك زیبای سرگردان ـ جولیانوجما ـ میشل‌مرسیه**
آسمان‌آبی (۳۹۲۶۶۸) ۳۰ر۱۰ـ۳۰ر۲ـ۳۰ر۴ـ۳۰ر۶ـ۳۰ر۸

★ **تکخال و ژوکر ـ فریب**
ستاره (۵۳۹۷۲۱) ۹ـ۱۱ـ۱ـ۳ـ۵ـ۷ـ۹

★ **فانتوم ـ غرش تارزان**
البرز (۳۰۴۲۵۸) ۳۰ر۸ـ۱۲ـ۳۰ر۳ـ۷ـ۳۰ر۸

سانس انگلیسی
گلدیس ۳۰ر۹ (سوارکاران)

★ **تاتر ها**
آسیدکاظم و سگی در خرمن جا ـ علی‌نصیریان آذرفخر
تالار ۲۵ شهریور (۲۵۴۴۴) شروع ۱۵ر۸

۳ـ قوانین ناپلئونی در دادگستری ایران

مرگ یکبار شیون یکبار!

در دومین قسمت بدانجا رسیدیم که مرحوم علی‌اکبرداور درمجلس شورایملی برای‌تصویب‌لایحه اختیارات پاسخ‌نمایندگان مخالف را میداد و اینک بقیه بیانات داور در مجلس‌شورای‌ملی در پاسخ مرحوم بهبهانی .

صحبت دراین است که میخواهیم یك قوه قضائیه‌پیدا کنیم بمعنای صحیح‌این‌کلمه (بعضی از نمایندگان صحیح است) وبعلاوه این تشکیلات که مکرر در این مملکت تغییر کرده یك روز بیك شکلی بهم خوردو یك مرتبه دیگر هم بیك شکل دیگر بهم خورد واین دفعه سوم است . در هر حال همه‌صحبت در ساختن بعدش است و البته تصدیق میفرمائید که در دوره پیش وقتی عدلیه خراسان منحل شد آقا در مجلس تشریف داشتید، خبر هم که مخفی نمانده‌بودچطور شدآن روز حرف‌نزدید؟

بسیار خوب چطور شدامروز مجلس شورای ملی است آقایان سابقه دارند، تجربه دارند ، زندگانی اجتماعی دارند، قوانین اساسی را میدانند ، فکرمردم و ملت هستید، قانون را می دانید ، حفظ قانون را در نظر دارید البته آن وقت چرا باید یك کسی که آمده است می گوید من میخواهم اینطور کار بکنم بعقیده شمایك نگرانی هائی را تولید کنداختیاربدهید.

اختیار د ردست شماست

آقای سید یعقوب‌ـاستیضاح نفرمائید ، (خنده‌نمایندگان)

وزیر عدلیه ـ خیر ، خودم حس میکنم که اکثریت‌مجلس شورای ملی نمیخواهند وآن شخص را غیر صالح میداند و بنده هم یك کاری کرده‌ام و خبط شده‌و این کار پیش نمی رود خودم میروم ولی‌امروز شما هرچه بگوئید من میگویم شما حق ندارید ، بطور مساعده اعتراض کنید ، من که هنوز کاری نکرده‌ام امر هم که امر قطعی نیست ،انتخاب وکیل برای مجلس شورای ملی‌نیست که برای دو سال باشد که خدای نکرده بعد اگر کاری کرد شمانتوانید کاری بکنید، خیر یکعده اشخاصی رایك روزی بموجب اجازه‌ای که مجلس داده است آورده‌است وقتی دیدند به انتخاب شده آن وزیر را می‌اندازند بیرون ویك وزیر دیگر می‌آید(چون در مورد خودم بود این عرض راکردم) وآن تشکیلات را به هم میزنند وآن اشخاص و کمیسیون را بهتر و درست‌تر انتخاب میکنند و خلاصه به شکل دیگر در می‌آورند اینها یك چیز هائی نیست که تصور کنید اگر امروز آمدید یك کاری راکردید خدای نکرده این بهم بخورد خیر ـ اختیار در دست شماست ، با این مقدمات بنده تصور می کنم که جای نگرانی های‌فوق‌العاده نباشد، حالا هم بسته است به نظر آقایان .

محمد علی سفری

کفایت مذاکرات

پس از بیانات داور ،عده‌ای از نمایندگان مذاکره راکافی دانستند ولی آقا سید یعقوب مخالفت کردوگفت :

«اینهمه عجله نداشته‌باشید دورای بفوریت اول ودوم‌گرفته شدومسلم هم امروزرای‌خواهند داد ... عرض بنده از نظر مخالفت نیست از نظر این‌است که قضیه درست حل شود...»

حسن وثوق (وثوق‌الدوله)

فتح‌الله اکبر (سردار منصور)

حسین بدر (دبیرالملك)

احمد قوام (قوام‌السلطنه)

که بنده میخواهم این کار را انجام بدهم آقا اینهمه حرارت میفرمایند ؟ اینقدر اصرار می فرمایند در فوریتش نباید رای داد، در فوریت دومش‌هم‌مخالفت میفرمایند (بنده خیلی عذرمی خواهم که در مقابل آن‌شخصا این عرایض رامیکنم) ولی‌این فرمایش راکه میفرمایند، خوب عدلیه مشهد راهم که پارسال تمام تشکیلاتش را منحل کرده‌اند چرا نفرمودید؟ اگر نظر مهر بوزیر عدلیه وقت‌بوده است بنده چه‌بی‌ارادتی کرده‌ام؟ اگر نظربه حفظ قانون بود خوب قانون که فرق ندارد ـ بین طهران و خراسان حال می‌آئیم سر یك‌نکته که‌فرمودند اشخاص بصیر کیها هستند ؟ واین اشخاص بصیر رابنده‌اسم ببرم . عرض کنم بنده این عقیده راپیدا کردم (خیلی ساده) مرك یك مرتبه ،شیون یك مرتبه ، آیاآن که مجلس شورای ملی بر شخص بنده‌که متصدی این امر شده‌ام (ممکن است یك کسی را از اقصی نقاط عالم فقط اسمش‌رابشنوند و بیاورند واین اختیاررا به او بدهند) اعتماد دارد ، بنده که در خدمت آقایان می‌آیم مدعی میشوم که این کار ها را می کنم ، آقاآن چه‌را که بنده‌لازم میدانم نه‌آن‌چه‌را که آقایان تشخیص میدهند ممکن است آنکار ها لازم باشدولی آنها از بنده ساخته نمیشود . بنده به این وسیله میتوانم کار بکنم و من تصور کردم که اگر این اختیارات را مجلس مقدس شورایملی به بنده بدهد ممکن است موفق بشوم واین کار را بکنم .

انحلال عدلیه

حالا راجع بانحلال عدلیه هم ـ حالا که عدلیه منحل‌شده است هیچ صحبتش را هم‌نکنید یك وزیر دیگر هم اگر فردا بیاید مگر عدلیه را ازنوتشکیل بدهد ولی این عدلیه‌منحل‌شده خوب حالا میخواهیم به‌بینیم که اشخاصی را اینجا هم اسم نبردیم ، چون فرمودند اینجا نمیگویند در کمیسیون بگویند. بنده از همین میترسم زیرا اگر کار بیاید در کمیسیون عدلیه چون آنجا یك قدری خصوصی تر و خودمانی تر صحبت میکنم ممکن است‌بنده یك اشخاصی را بگوییم‌وآقایان یك اشخاص دیگر را بگویند و اشخاصی راهم که‌آقایان‌می گویند خیلی خوب باشند ولی بنظر بنده آن اشخاص خوب نباشند و اتفاقا بنده مسئولم، مسئولیت را میدانید که اگر معمولا یك حرفی را یك قدری متعارفی و ملایم بگویم ،اتفاقا وضعیات طوری دیگر میشود مسئولیت معنای خاص‌وعمیقی دارد شوخی‌نیست بنده مسئولم. خوب آقا اگر بنده مسئولم شما تمام وسائل کار را باید بنظر بنده بگذارید، بنده که اصراری ندارم خدای احدو واحد شاهد است که بنده اصراری ندارم آقایان امروز بفرمایند که این رویه‌ات را نمی پذیریم از همین جا خدا‌ـ حافظی میکنم و مرخص میشوم و استعفایم را تقدیم میکنم . میگویم اگر یك طریقی می خواهدجلوی پای بنده‌بگذارند که قلم پای بنده حاضر نیست از آنجا برود نخواهم رفت ، نه هیچ‌نده را به هیچ نستان کاری نیست ، نمیخواهیداین‌اختیارات را بدهید ، ندهید ، اگر ازبنده قبول می کنید این مسئله را که یك کاری بتوانم بکنم ، اینطور میخواهم اگر میل ندارید البته مختارید البته

۱۵ سال زندان برای یک دندان!

تا کنون باختصار به سوابق امر و تلاشی که هر وزیر دادگستری بمحض انتصاب برای اصلاح قوانین کرد اشاره شد و یادآوری گردید که این تغییر در قوانین هنوز ازقوه به فعل در نیامده است .

قانون جوزا

بقول یکی از وزرای قبلی قوانین ما همگام با زمان نیست ، قانون مجازاتی داریم که در جوزای سال فلان گذشته است کشور های پیشرفته همزمان با هر تحولی که در کشورشان می شود هر دو سال یکبار در قوانینشان تجدید نظر می کنند . چرا ،برای اینکه روزی که قانون مجازات ما گذشت خیلی از اعمال وافعال می توانست جرم‌شناخته شود ، حالا اجتماع ما آنها را پذیرفته و قبول کرده ولی خیلی از مسائل هست که اجتماع آن روز ما برایش قابل پیش‌بینی نبود ولی حالا جایش در قانون مجازات ما خالی است . روزی که قانون مجازات ما گذشت پیشرفت علم پزشکی به درجه‌ای نرسیده بود که پیوند قلب عملی شود و اینك هنوز شکستن استخوان و شکستن دندان سه تا پانزده سال حبس با اعمال شاقه دارد و اگر مدعی‌خصوصی هم گذشت ، باز دادگستری رهایش نمی کند و می گوید جرم جنبه عمومی دارد .

مثال دیگری بزنیم ، روزی که ماده ۲۱۴ راجع به ترك انفاق گذشت که اگر مردخرجی نمیتواند بدهد باید برود به زندان و یا زن خود را طلاق بدهد ، هنوزقانون حمایت‌خانواده نگذشته بود و تنها راه فرار و دریچه اطمینان در روابط زن و شوهری همین بوده ، حالابا این همه امکاناتی که قانون حمایت خانواده به طرفین قضیه داده آیا باز باید بدنبال این باشیم که اگر مردی بزنش خرجی نداد یا برود زندان و یا طلاق بدهد ، از همه اینها گذشته امروز دیگر فلسفه زندان با قدیم‌فرق کرده است ، امروز دیگر زندانی را یك‌بیمار می شناسند که باید در پی علاج آن‌باشند، آنوقت این چه علاجی است وقتی مردی‌به‌دلیل تهی دستی نتوانسته انسانی ترین وظیفه‌خودش را که سیر کردن شکم خانواده‌اش باشد انجام دهد برود بزندان .

وجود این قبیل مقررات در قوانین ما دیگر نمیتواند موجب افتخار باشد و بهمین جهت است که احتیاج به تغییرات کلی در قوانین ما کاملا محسوس است .

همچنین است در مورد قوانین مدنی که دعاوی گاهی از یك نسل به نسل دیگر می‌رسدوفی‌المثل‌درمورد قانون‌تصفیه ورشکستگی، کار او وقتی پایان می‌پذیرد که نتیجه به‌نوه او دست می دهد .

اصلاح ماده واحده

سرانجام ماده واحده مربوط باختیارات به این‌صورت‌تصویب شد.

ماده واحده :

وزیر فعلی عدلیه مجاز است بوسیله کمیسیون‌هائی مرکب از اشخاص بصیر ، موادی راجع باصلاح اصول تشکیلات و محاکمات و استخدام « عدلیه تهیه و به موقع اجرا بگذارد تاپس از آزمایش مدت ششماه در عمل به مجلس شورای ملی پیشنهاد نماید . کمیسیون های مذکور چهار ماه‌پس‌از تصویب این قانون منحل میشوند.

مواد فعلی اصول‌تشکیلات و محاکمات و استخدام‌عدلیه مادام که بوسیله کمیسیون های فوق‌الذکر و تصویب مجلس شورای ملی یا کمیسیون عدلیه تغییرنکرده بقوه خود باقی است و در عین حال مواد مصوبه تصویب مینمایند مدتی کمیسیون ها موقتا معمول‌بها خواهد بود کمیسیون ها فوق برای اجرای موادی‌که تعیین میکنند که‌پس‌ازانقضاء آن مدت مواد مصوبه بموقع اجرا گذاشته میشود و پس‌از ابلاغ کمیسیون ها در آن مواد دیگری حق‌تجدید نظر خواهد داشت .

در شماره آینده

اختیارات بازپرس

درنمایشگاه تهران جاده پهلوی غرفه ۲۳
صادرکننده‌های لهستانی

واریمکس
Warszawa, Wilcza 50/52
VARIMEX

الکتریم
Warszawa: Czackiego 15/17
Elektrim

تقدیم میکنند

لوازم دره بینی
لوازم صنعتی
لوازم لوله کشی خانگی
لوازم پزشکی
لوازم فیلمبرداری وسینمائی
ماشینهای کپی
الکتروموتور
مولد های برق
لوازم روشنائی
تلفن
ومحصولات دیگر

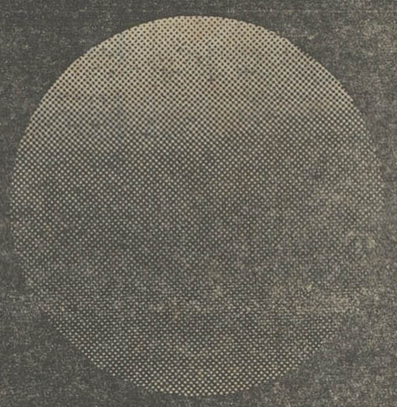

Elektrim VARIMEX
الکتریم و واریمکس
شمارا به بازدید از نمایشگاه خود که در محل نمایشگاههای دائمی وزارت اقتصاد غرفه شماره ۲۳ از ۳۰ فروردین تا ۱۰ اردیبهشت ۱۳۵۱ دایر میباشد دعوت میکند

دبیرستان رازی ـ ثبت‌نام کودکستان

رئیس دبیرستان رازی محترما به اطلاع خانواده های ایرانی می رساند که دفتر دبیرستان از تاریخ دوم‌تا چهاردهم‌اردیبهشت ماه ۱۳۵۱ از ساعت ۸ تا ۱۳ تقاضای ثبت‌نام در کودکستان‌را برای سال تحصیلی آینده دریافت خواهد داشت .

کلیه پرونده های کاملی که قبل از چهاردهم اردیبهشت ماه‌تحویل‌گردد بدون‌توجه به تاریخ‌تسلیم‌وشماره‌ترتیب‌پرونده مورد بررسی قرار خواهد گرفت .

از تاریخ ۱۴ اردیبهشت به بعد مطلقا تقاضای ثبت‌نام‌پذیرفته نخواهد شد .

رئیس دبیرستان رازی ـ پی‌یرلورو

کنکور هنرسرایعالی
کلاسهای جدید صبح و عصر

از دوم اردیبهشت در گروه فرهنگی فراکیش دایر و ثبلا ثبت‌نام مینماید .
میدان بهارستان ـ اول کوچه نظامیه ـ تلفن ۳۰۴۲۰۰

یاماها
شور و نشاط به خانه‌ها میاورد
YAMAHA
ارگ الکترونیک یاماها

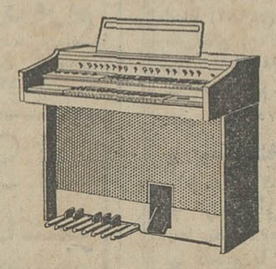

شرکت بازرگانی زره
خیابان سعدی ـ جنب بانکملی

آگهی استخدام رسمی

سازمان جلب سیاحان طبق مفاد قانون استخدام کشوری ۵ نفر را از طریق امتحان و مسابقه برای خدمت در تهران بشرح زیر استخدام میکند :

ردیف	عنوان شغل	حداقل شرط تحصیلی لازم	تعداد مورد نیاز	گروه‌موقت شغلی
۱ـ	کمك‌مربی مهمانخانه‌داری	فوق‌دیپلم در رشته هتلداری با سابقه تدریس در این رشته	۳ نفر	۵
۲ـ	کمك‌مربی خدمات جهانگردی	فوق‌دیپلم در رشته هتلداری با سابقه تدریس در این رشته	۲ نفر	۵

داوطلبان واجد شرایط میتوانند برگ درخواست زیراین آگهی را تکمیل کنند و با دوقطعه عکس ۴×۳ حداکثر تا تاریخ یکشنبه ۱۷ ر۲ر۵۱ با پست سفارشی به نشانی بلوار الیزابت شماره ۱۷۴ اداره تشکیلات سازمان جلب سیاحان ارسال دارند به مدارکی که بعد ازاین تاریخ به پست تحویل‌شود ترتیب‌اثر داده‌نخواهد شد. .

پروانه ورود به جلسه امتحان و مسابقه در تاریخ دوشنبه۱ر۳ر۵۱ درمحل‌فوق بین‌داوطلبان توزیع‌خواهد شد و تاریخ و محل امتحان و مسابقه در پروانه مذکور درج شده است .

سازمان جلب سیاحان

برگ درخواست شغل ازسازمان جلب سیاحان

نام خانوادگی	نام	نام پدر
شماره شناسنامه	محل صدور	تاریخ تولد
مدرك و رشته تحصیلی	وضع خدمت وظیفه	داوطلب شغل (فقط یکشغل)
نشانی کامل :	شهر	خیابان
کوچه	شماره منزل	شماره تلفن
		امضاء داوطلب

ابزاران

اولین کارخانه آچارسازی در ایران
اصفهان
تولیدکننده آچارهای دوسرپهن و رینگ بافولاد مخصوص
کرم ـ وانادیوم
با استاندارد آلمان

کارخانه : اصفهان ، صندوق پستی ۵۰۰ تلفن : ۲۲۷۲۸
تهران :
خیابان سپه بازار ابزار ویراق تلفن ۳۰۲۶۴۰ ـ مرکز فروش، کوچه ناظم‌الاطباء فروشگاه سامی تلفن ۳۰۲۲۴۹
خیابان وصال‌شیرازی شماره ۱۲۸ تلفن : ۶۶۵۶۷۴ ـ ۴۳۷۱۳

یادداشت‌های سیاسی روز

تهران و قرارداد شوروی با عراق

* عباس خلعتبری وزیر خارجه ایران دریک گفتگوی مطبوعاتی بدون آنکه بطور مستقیم اظهار نظری درباره قرارداد اخیر عراق و شوروی کند به ذکر اظهارات مقامات کرملین می پردازد و میگوید مسکو همواره تاکید کرده است این قرارداد علیه هیچ کشوری نیست و در روابط شوروی نیز باکشورهای منطقه ازجمله ایران بعدازسفر اخیرکاسیگین به بغداد و امضای قرارداد دوستی عراق و شوروی هیچگونه تغییری حاصل نشده است .تاکید خلعتبری درهمین مصاحبه روی گسترش مناسبات ایران و شوروی و اینکه هردو طرف به ادامه دوستی موجود علاقمندند درهرحال در محافل سیاسی تهران بعنوان واکنش تهران به اظهارنظر هائی تلقی گردیده که بدنبال امضای قرارداد دوستی شوروی و عراق و اثرات آن روی مناسبات شوروی باایران و دیگرکشور های منطقه ابراز شده است.

اظهارات وزیر خارجه در عین حال موید این است که مسکو قبل از سفر اخیر کاسیگین و امضای قرارداد با عراق که دردنیای عرب موجی از نگرانی و مخالفت ایجاد کرد . در تماس با پایتخت‌های ذینفع آنان را در جریان موافقت‌نامه با عراق قرارداده ، تاکید کرده است قرارداد مذکور علیه هیچ کشوری نیست .

شکست عراق در جلب پشتیبانی مسکو

* بحث‌دراطراف مناسبات شوروی با کشور های‌منطقه، باردیگرمسئله قرارداددوستی عراق با شوروی را موضوع گفتگو و اظهار نظر ناظران سیاسی تهران کرده است . روزنامه تهران جرنال نشریه انگلیسی زبان اطلاعات در سرمقاله دیروز خودمینویسد با بهره‌مندی از بهترین نوع مناسبات ، و همکاری درحال گسترش باشوروی برای‌ایران و دیگر کشورهای منطقه‌دلیلی وجود ندارد که نسبت به قرارداد مذکور نگرانی بخود راه دهند . در چندین سال گذشته درحالی که مناسبات ایران و شوروی توسعه یافته است‌این‌نکته ثابت‌شده که‌دو کشور بادونظام کاملا متفاوت سیاسی نه‌تنهاقادر به‌همزیستی مسالمت آمیزاندبلکه میتوانند به تفاهم نزدیک و همکاری مثبت دست‌یابند.تهران‌جرنال مینویسد اگر عراقی ها سعی کرده‌باشند که‌پشتیبانی‌شوروی را علیه ایران کسب کنند در کوشش‌خود شکست‌خورده‌اند زیرا حتی معاون رئیس جمهوری عراق شخصا بروز داده که قرارداد با شوروی علیه هیچ کشوری، حتی‌ایران نیست .

کمك های‌چین‌و شوروی

* مقامات دولت از هرفرصتی برای تشکر مجدد از کشور های دوست‌که‌همزمان باوقوع زلزله فارس به‌کمك ایران شتافتند و یا پیشنهادات و آمادگی به‌کمک‌به‌زلزله زدگان را عنوان کرده‌اند تشکر می کنند .گوآنکه اغلب‌پیشنهادات دول در همان وهله اول با تشکر فراوان ردشد، معذلک بسیاری از کشور ها بدون پرسش قبلی اقدام به ارسال کمك هائی نقدی و جنسی نمودند که درمیان آنان کمك های شوروی ،جمهوری خلق چین ، مصر ، ترکیه وانگلیس چشمگیر است. در میان‌کمك های واصله ، پکن با اهدای پنجاه هزار لیره انگلیسی «معادل یك میلیون تومان» کمك نقدی و سی‌و سه‌هزارو پانصدلیره «۶۷۰هزار تومان» کمك جنسی از قبیل دارو و پوشاك بزرگ ترین رقم‌کمکی را که تاکنون‌در اینگونه‌وقایع به ایران رسیده نمود .

کنسولگری ایران در هنك‌کنك

● درادامه سیاست‌گسترش شبکه دیپلماسی و سیاست های نگاه به خاوردور و آفریقا، تهران‌امکانات‌تاسیس کنسولگری در هنگ‌کنگ را تحت بررسی دارد و انتظار میرود تصمیم نهائی نسبت به تاسیس کنسولگری در این کشور خاور دور به زودی رسمااعلام شود.ایران درسال گذشته اقدام‌بتاسیس کنسولگری در حیدرآباد هند کرد و گسترش شبکه دیپلماسی ایران در آسیا در یکسال اخیر شامل برقراری روابط سیاسی با چین ، جمهوری خلق، مغولستان و گسترش مناسبات با کشور های خاور دور بود.

ایران و استرالیا

★ بدنبال پایان مطالعات و اتخاذ تصمیم نهائی بتاسیس سفارت خانه‌های ایران در استرالیا و کشور افریقائی «کنیا» مقامات‌وزارت خارجه ظاهرا مقدمات اجرای این تصمیم را فراهم می آورند. تصمیم به تاسیس هیئت‌های سیاسی ایران در استرالیاو کنیارا مقامات وزارت‌خارجه بطور ضمنی تائید می کنندو بنظر میرسد مطالعات برای تعیین سفیر ایران‌دراسترالیا نیز در شرف تکوین است مناسبات ایران و استرالیا باتاسیس سفارت‌استرالیا در تهران‌از سه سال‌قبل‌گسترش وسیعی‌یافته وتحولات‌سیاسی در آسیا و اقیانوس هند- گسترش تماس‌ها و همکاری ها میان دو کشور را لزوم بیشتری می‌بخشد .

در انتظار پاسخ عراق !

● دولت عراق به یادداشت اعتراضی که‌ایران اوائل‌این هفته نسبت به ربودن سه ژاندارم ایران بوسیله عوامل عراق از مجرای دیپلماسی تسلیم بغداد کرده هنوزپاسخ نگفته است. گوآنکه درعرف دیپلماسی‌معمول است که‌دول جهان به‌اینگونه یادداشت‌ها فورا پاسخ‌دهند، معذالک از قرائن پیداست بغداد که احترامی برای قرارداد های بین‌المللی قائل نیست پاسخ به یادداشت ایران رانیز پشت گوش انداخته .

لندن و برخورد های مرزی ایران و عراق

● حوادث مرزی ایران و عراق و علل بزرگ جلوه دادن آن از طرف بغداد موضوع تفسیری بود که «بی بی سی» در برنامه دیروز و دیشب خود بزبان انگلیسی ودردیگر سرویس‌های ماوراء بحار بزبان های مختلف انتشارداد. مفسر «بی‌بی‌سی» گفت تهران برای زد و خورد های مرزی که اخیرا خبرآن را رادیو بغداد با آب و تاب انتشار داداهمیتی قائل‌نیست زیرا چنین احساس میکند که بزرگ جلوه دادن این‌خبر جزئی ازطرح های عراقبرای ناراحت‌ساختن تهران وتحت تاثیر قرار دادن اعراب‌وادامه استقرار نیروها در سرحد ایران است .

سیاست دهلی نو

● سیاست و خط مشی هند درآسیای جنوبی وجنوب خاوری و شرقی دراجلاسیه مهروسای هیئت‌های‌نمایندگی هند در منطقه مورد بحث که در این هفته در دهلی‌تشکیل شد مورد بحث بود . در این اجلاسیه وزرای خارجه ، دفاع و بسیاری از مقامات برجسته هندی شرکت وسخن گفتند . نتایج مذاکرات این اجلاسیه درهشت‌ماده انتشار یافت و ازآن جمله که هند استقرار نفوذ و سلطه هیچ قدرتی را در این ناحیه نمی‌پذیرد و خود نیزخواهان برعهده گرفتن نقش رهبری‌در این ناحیه نیست .

تکذیب تکذیب

غولهای فوتبال بتهران می آیند

خبرروزنامه اطلاعات درباره سفر «غول های فوتبال دنیا به تهران»در بولتن دیروز سازمان تربیت‌بدنی ایران رسما تکذیب شد که این تکذیب نامه را نیز یکی‌ازروزنامه های عصر تهران نقل کرد !

گرچه نیازی نیست که ما همراه هر خبری که چاپ می کنیم ، مدرکی نیز ارائه‌بدهیم زیرا خوانندگان گرامی، به روشنی میدانند که روزنامه اطلاعات هرگز به چاپ خبری مبادرت نمیورزد ، مگر منبع خبری موثق و مطمئن باشد.اما اطلاعیه عجیب سازمان تربیت بدنی ایران ما را ناگزیر کرد تا « خبر ورود عنقریب‌غول های فوتبال دنیا به تهران » را با مدارك مستدل به اطلاع آن سازمان محترم و علاقمندان بیشمار فوتبال درایران، برسانیم ویك بار دیگر باصراحت اعلام کنیم که « غولهای فوتبال‌دنیا به تهران میایند »و یك چنین خبری غیر قابل تکذیب است .

ضمن تاسف ازاین که‌جواب مابه سازمان تربیت بدنی‌ایران، ستونهایی از روزنامه را در بر میگیرد که میتوانست جای مناسبی برای اخبار تازه‌ورزشی رافراهم می آورد . ثانیا باید پرسید که علی‌الاصول وقتی برای فوتبال مملکت،فدراسیون داریم و بنابراین کلیه مسائل مربوط به فوتبال باید تحت‌نظر این فدراسیون مستقل باشد، سازمان تربیت بدنی چگونه به خود اجازه میدهد که خبری مربوط به فوتبال را تکذیب و یا تائید کند ؟ در حالی که این از وظائف فدراسیون فوتبال است نه سازمان تربیت بدنی! اگر فدراسیون فوتبال استقلال ندارد و باید زیر پرو بال دستگاه «منظم ومرتب !؟تربیت بدنی باشد، لااقل رسما اعلام کنید تا همکان بدانند.

نکته دیگر این که چون روزنامه اطلاعات همیشه برای هرگونه همکاری با سازمان تربیت بدنی ایران آماده بوده است ، دریغمان میاید که‌دراین مورد نیز از راهنمایی این سازمان چشم بپوشیم :

دفتر روابط عمومی سازمان عریض و طویلی چون تربیت بدنی، حداقل باید از اولین درس مربوط به کار خودآگاه باشدو آن این که بداندبرای تکذیب یك خبر « اطلاعیه » نباید صادر کرد آن هم در یك بولتن رسمی ! ازسرپرست‌دفتر اطلاعات و روابط عمومی‌سازمان محترم تربیت بدنی می‌خواهیم که این درس ابتدایی را بیاموزند که اگر فرضا هم با خبری نادرست روبرو شدند ، تکذیب نامه رابرای نشریه‌یی که خبر را انتشار داده است ارسال دارند و « اطلاعیه »صادر نکنند .

کلیشه‌هارا ملاحظه‌فرمودید، حال نمونه های دیگری از این گونه مکاتبات را نقل‌میکنیمتا باشد، پیش از هر چیز توجه شما رابه کلیشه هایی که در این صفحه به چاپ رسیده است ، جلب میکنیم .

این کلیشه ها - که اصل آنها نزد ما موجود است -قبل از هر چیز نشان میدهد که‌اولا سازمان تربیت بدنی ایران از آنچه میگذرد یا بی‌اطلاع‌است و یا به سبب‌پریشانی‌ونابسامانی وضع اداری ، ندانسته اقدام به کار هایی میکند که براستی اسباب تاسف هر ورزشدوستی

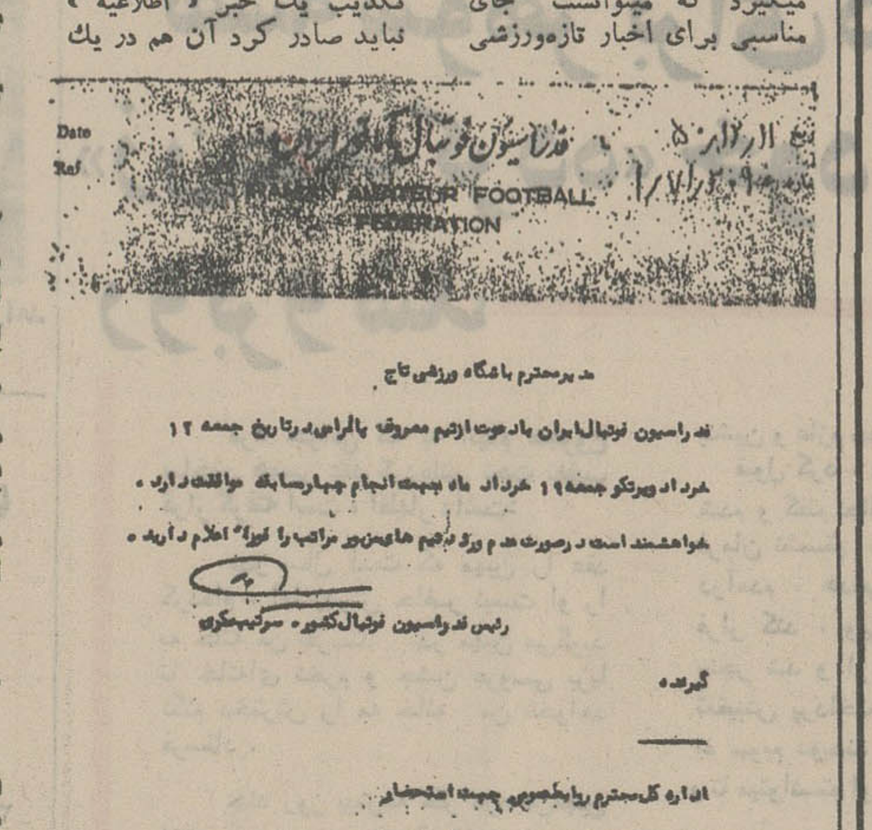
فدراسیون فوتبال آماتور ایران
IRAN AMATEUR FOOTBALL FEDERATION
Date
Ref
مدیرمحترم باشگاه ورزشی تاج
گیرنده
اداره کل محترم روابط عمومی جهت استحضار

در مدرک اول که از آن فدراسیون فوتبال است، موافقت با مسابقه تیمهای پالمیراس و پورتوگز بصراحت قید شده و حتی تاریخ مسابقات این دو تیم را تعیین کرده‌اند .

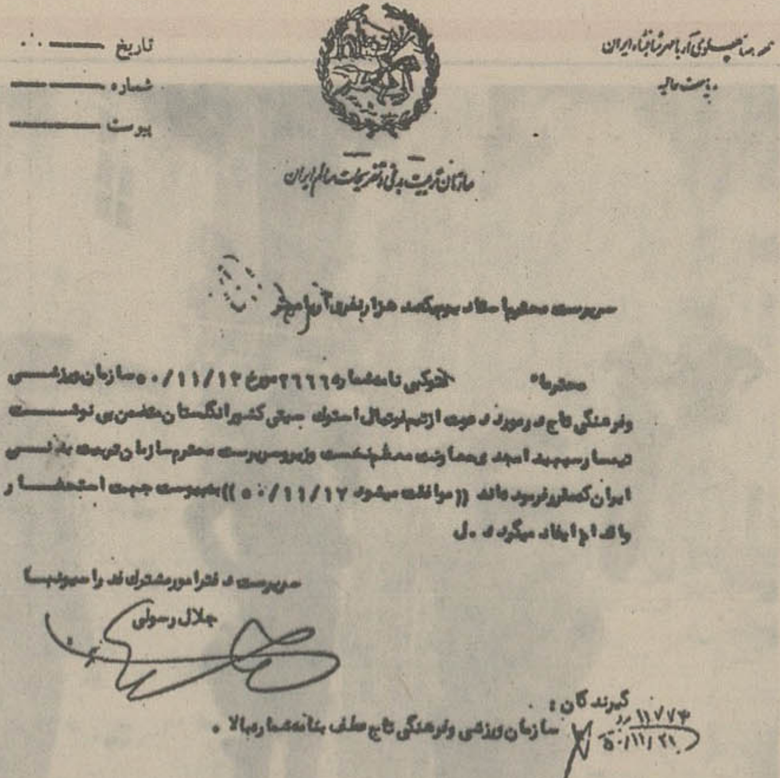
تاریخ
شماره
پیوست
سازمان تربیت بدنی و تفریحات سالم ایران
جلال رسولی
گیرندگان :

مدرک دوم نیز با قاطعیت قسمتی دیگر از خبر ورود غول های فوتبال به ایران را تائید میکند .

لااقل سازمان تربیت‌بدنی ایران را از مکاتبات خود باباشگاه دعوت کننده «غول های فوتبال» به تهران آگاه سازیم .

نامه‌یی باآرم سازمان تربیت بدنی ایران

سرپرست محترم دفتر امور مشترك فدراسیونها

«بدینوسیله عطف بنامه‌شماره ۱۷۷۳ د - ۲۱ر۱۱ر۵۰ در موردانجام دومسابقه فوتبال تیم استوك سیتی انگلستان در ورزشگاه آریامهر ، ضمن اعلام آمادگی ، جهت‌پیش‌بینی های لازم بمنظور انجام دو مسابقه مزبور خواهشمند است تاریخ دقیق برگزاری‌و مسئولان‌اجرای آنرا اعلام نمایند تا اقدام لازم معمول گردد . ق

امضا: رئیس‌اداره کل‌ورزشگاه آریامهر - یمین

۲۲ر۱۲۳۵
۸ر۱۲ر۵۰
گیرنده
مدیر عامل محترم سازمان ورزشی تاج بمنظور اطلاع و معرفی نماینده تام‌الاختیار آن سازمان‌جهت‌همکاری در‌آمادگی محل جهت انجام مسابقه .

بازهم‌یك‌نمونه دیگر - نامه‌یی از فدراسیون فوتبال آماتور ایران به تاریخ ۹ر۱۲ر۵۰ و شماره ۲۰۶۱ر۷۰ر۱

مدیرمحترم باشگاه تاج تهران
بازگشت به شماره ۲۸۰۹- ۲۸ر۱۱ر۵۰

دعوت از تیم فوتبال نیوکاسل یونایتد انگلستان‌برای انجام یك مسابقه در تاریخ ۲۶خرداد ماه درتقویم ورزش‌فوتبال‌ثبت گردید.

درصورت عدم مسافرت تیم مزبور، خواشمند است مراتب را فورا باین فدراسیون اعلام دارید .

امضاء: رئیس‌فدراسیون فوتبال کشور - سرتیپ مگری
گیرنده :
اداره کل روابط عمومی‌جهت استحضار

بازهم‌میفرمائید اطلاع‌ندارید ؟

غولها در تهران

دراینجا فرصتی‌دست داد تا باردیگر نام تیم های نیرومند و معتبری را که غول های‌فوتبال درآن‌عضویت دارند ، اعلام‌کنیم این تیم ها باسرداران نامدار خود به تهران خواهند آمد :

منچستر سیتی ازانگلستان بابازیگرانی‌چون «فرانسیس‌لی» آقای‌گل‌مسابقات فوتبال دوره‌یی باشگاه های انگلستان و نیز «رادنی‌مارش» که اخیرا در مقابل ۵ر۳ میلیون تومان به‌این باشگاه انتقال یافته است .

«استوك‌سیتی» باشگاه معتبر انگلیس همراه «گوردون‌بنکس» بهترین و معروفترین دروازه‌بان کنونی‌جهان- آژاکس آمستردام قهرمان‌اروپا- تیم نامدارانگلیس «نیوکاسل‌یونایتد» و بالاخره دو تیم مقتدر برزیلی «پالمیراس» و «پورتوگز» همان‌طورکه گزارش دادیم ، پرشکوه‌ترین تورنمنت فصل‌را دراستادیومهای امجدیه و آریامهر برگزار خواهند کرد و باتیم های باشگاه های مختلف مانند پرسپولیس و تاج روبرو خواهند شد .

از طرف دیگر تکذیب و اطلاعیه عجیب و غریب سازمان تربیت بدنی ایران فرصتی داد تا تاریخ دقیق بازیهای این دو تیم را نیز اعلام کنیم زیرا در تاریخ بازیهای این دو تیم یك اشتباه جزئی رخ داده بود.

«پالمیراس» و «پورتوگز» دو تیم برزیلی که خبر ورودشان را «اطلاعیه»سازمان تربیت‌بدنی ایران تکذیب کرده است ، به استناد نامه‌های‌خود این‌سازمان درتاریخهای جمعه ۱۲ تا جمعه ۱۹ خرداد ماه آینده ، چهار مسابقه درتهران انجام خواهند داد .

۲۰۰تا ۲۵۰ میلیمتر باران

وزیر آب و برق در سخنرانی برای دانشجویان دانشکده علوم ارتباط میزان متوسط بارندگی در ایران را ۳۰۰ تا ۲۵۰ میلیمتراعلام کرد. ولی متاسفانه در خبر مربوط به این مطلب که دیروز چاپ‌شده است این میزان ۲۰ تا ۲۵میلیمتر اعلام گردیده است ضمن پوزش تصحیح میشود.

مطب دکتر محمد حسین اردوبادی
طبق معمول از اردیبهشت ماه علاوه‌برروزهای تعطیل عادی پنجشنبه‌ها نیز تعطیل است .
آ_۵۹۰۴

آگهی نقل مکان

بدین‌وسیله باطلاع عموم‌میرساند:
سرممیزی مالیاتی‌شماره ۲۳ اداره کل‌مالیاتهای تهران‌بمحل زیرنقل مکان‌نموده‌است.
خیابان‌پهلوی‌جنب‌خیابان‌شاهپوررعلیرضاپلاك‌آبی۳۴۵تلفن۴۳۲۱۹
م الف۱۰۳۱
مدیرکل مالیاتهای تهران .ضیاءالدین خاقانی
آ_۵۷۸۰

آگهی خسارت عمومی (جنرال اوریج کشتی هلنیك‌گلوری سفر ۳۴ - از آمریکا

بدین‌وسیله باطلاع‌دارندگان محترم کالا در کشتی فوق - الذکر میرساند که صاحبان کشتی مزبور اعلام جنرال‌اوریج نموده‌اند - کشتی نامبرده در سفر ۳۴ خود از آمریکا به‌بنادر خلیج فارس دچار آسیب‌دیدگی ماشین های کشتی‌گردید و لازم شد کشتی یدك‌کشی‌برای یدك کشیدن آن به‌بندرنیویورك اجاره شود که در آنجا تعمیرات لازم صورت گیردتابتواند دوباره سفرخود را شروع‌ومحمولات خود را به مقصدبرساند. بعلت‌این‌حادثه هزینه هائی از نوع‌مخارج مربوط به خسارت عمومی تعلق‌گرفته که موجب‌اعلام جنرال‌اوریج شده‌است . از دارندگان محترم کالا یانمایندگان آنها تقاضا میشود یا در دست داشتن نسخه‌اصلی بارنامه و همچنین فاکتور بازرگانی گواهی شده کالا به دفتر مرکزی شرکت در خرمشهر - شرکت‌کارون بامسئولیت محدود - خیابان پهلوی -ساختمان کارون مراجعه وباپرداخت سهم‌خود از جنرال اوریج مزبور که بالغ‌بر ۶٪(شش‌درصد) بهای سیف‌کالا می باید ترخیصه مربوطه را بموقع‌اخذ فرمایند -بدیهی است در این مورد تعهد نامه عمومی Avehage Bond نیز امضا خواهد‌گردید -شرکت کارون با مسئولیت محدود -شعبه تهران -خیابان فردوسی - ساختمان آفتاب شرق آ_۲۱۲۵

سینه‌موند

که با نمایش فیلم «ماشین سحرآمیز» رکورد جدیدی‌در موفقیت و فروش بدست‌آورد اینك یك اثر شاد و بی‌نظیر دیگر با شرکت «دین‌جونز» هنرپیشه با نمك همان فیلم تقدیم تمام خانواده ها مینماید

ازامشب در **سینه‌موند**

یك فیلم شیرین‌و قشنك ازماجرا های جوانی که ناگهان نامرئی میشود و . . . . خودتان حدس بزنید که‌چه اتفاقات خوشمزه‌ای رخ میدهد .

تمام افراد خانواده خود را از کوچك و بزرك برای تماشای این فیلم کمدی همراه بیاورید

آگهی مناقصه مربوط به تعمیر اتوبوسهای شرکت واحد اتوبوسرانی تهران

شرکت واحد اتوبوسرانی عمومی تهران و حومه تعمیر اتوبوسهای دو طبقه و بنز خودرا برای مدت ۵ سال از اول تیر ماه ۱۳۵۱ بنحو زیر به شرکتها و اشخاص واجد صلاحیت واگذار می - نماید .

۱- اتوبوس دو طبقه ۴۵۱ دستگاه
۲- اتوبوس بنز ۱۷۵۰ دستگاه
۳- شرکتها و اشخاصی که مایل به‌شرکت در این مناقصه باشند میتوانند از تاریخ نشر این آگهی لغایت آخر وقت اداری روز شنبه۱۶ر۲ر۵۱ همه روزه باستثناء ایام تعطیل‌و در ساعات‌سرویس اداری از ۸ صبح تا یك بعد از ظهر به قسمت معاملات شرکت واقع‌درنارمك مراجعه ومشخصات تفصیلی مربوط به تعمیر اتوبوسها را که‌متضمن امکانات و تعهدات‌وخدمات مورد نیاز است‌دریافت دارند .
۴- پیشنهاد دهندگان بایستی ۵٪ کل مبلغ پیشنهادی خود را (برای یکسال) نقدابه عنوان سپرده شرکت مناقصه بحساب شماره ۱۵۰۴۰ شرکت در بانك مرکزی ایران توديع ویا معادل آن ضمانتنامه معتبر بانکی بصندوق شرکت تسلیم و رسید ماخوذه را ضمیمه پیشنهاد خود نموده و تا ساعت ۱۰ صبح روز یکشنبه ۱۷ر۲ر۵۱ در پاکت سربسته و لاك و مهر شده که روی آن جمله (مربوط بمناقصه تعمیر اتوبوسهای شرکت واحد) قید شده باشد بدبیرخانه شرکت واقع در نارمك تسلیم و رسید دریافت دارند .
۵- پیشنهادات واصله ساعت ۱۰½ همانروز (روز ۱۷ر۲ر۵۱) باز و قرائت خواهد شد .
۶- حضور پیشنهاد دهندگان‌در جلسه‌مناقصه آزاد است .
۷- پیشنهادات باید نسبت بتمام (اتوبوسهای دو طبقه جداگانه و اتوبوسهای بنز جداگانه) مشروح در بند ۱و ۲ این آگهی باشد و بهر حال تسلیم پیشنهاد برای اتوبوسهای دو طبقه و یا بنز منفردا نیز مجاز خواهد بود .
۸- پیشنهادات بایستی روشن و صریح و بدون ابهام باشد و به پیشنهادات فاقد سپرده و مبهم و مشروط و پیشنهاداتیکه فقط مربوط به جزئی از اقلام مندرج در بند ۱و ۲ آگهی باشد و همچنین به پیشنهاداتیکه بعد از ساعت مقرر واصل گردد ترتیب اثر داده نخواهد شد .
۹- سپرده برندگان اول و دوم مناقصه تا قطعیت انجام مناقصه نزد شرکت باقی خواهد ماند و در صورت استنکاف برنده از انجام معامله سپرده توديع شده بدون هیچگونه تشریفاتی به نفع شرکت ضبط خواهد شد .
۱۰- پرداخت کلیه هزینه های نشرآگهی قانونی و عوارض و مالیات و غیره کلابعهده‌برنده مناقصه خواهد بود .
۱۱- شرکت واحد در رد و یا قبول یك‌یا کلیه پیشنهادات مختار است .

م الف ۱۱۳۸ ۱_۲ ۱_۸۹۸ شرکت واحد اتوبوسرانی تهران و حومه

آگهی مناقصه مربوط بخرید۳۶قلم آهن‌آلات مورد نیاز شرکت واحد

شرکت واحد اتوبوسرانی عمومی تهران و حومه تامین ۳۶ قلم آهن آلات مورد نیاز خود را بوزن تقریبی ۲۴۰ تن برای مدت یکسال از اول خردادماه ۱۳۵۱ازطریق‌مناقصه‌خرید بشرکتها و افراد واجد شرایط واگذار مینماید .

۱- پیشنهاد دهندگان میتوانند از تاریخ‌نشر آگهی تا تاریخ ۱۴ر۲ر۵۱ همه روزه در ساعات اداری باستثنای روزهای‌تعطیل برای اخذمشخصات و اطلاعات و ترتیب تحویل بقسمت معاملات‌شرکت واحد واقع در نارمك مراجعه فرمایند .
۲- پیشنهاد دهندگان بایستی ۵٪ مبلغ پیشنهادی را نقدا بعنوان سپرده شرکت درمناقصه بحساب شماره ۱۵۰۴۰ شرکت واحد در بانك مرکزی ایران توديع و یا معادل آن اسناد خزانه و یا ضمانتنامه بانکی معتبر بصندوق شرکت‌تسلیم و رسید ماخوذه را ضمیمه پیشنهاد خود نموده و تا ساعت ۱۰ صبح روز شنبه ۱۶ر۲ر۵۱ درپاکت سربسته و لاك و مهر شده که روی آن جمله (مربوط بمناقصه خرید آهن آلات) قید شده‌باشد به دبیرخانه شرکت واقع در انتهای نارمك تسلیم و رسید دریافت دارند .
۳- پیشنهادات واصله ساعت ۱۱ صبح‌همان روز باز و قرائت خواهد شد حضور پیشنهاد دهندگان در جلسه مناقصه آزاد است .
۴- به پیشنهادات فاقد سپرده و مبهم و مشروط و همچنین پیشنهاداتیکه برای جزئی از اجناس مورد نیاز است و یا بعد از ساعت مقرر واصل گردد بهیچوجه ترتیب اثر داده نخواهد شد .
۵- سپرده برندگان اول و دوم مناقصه تا قطعیت انجام مناقصه نزد شرکت باقی خواهدماند و در صورتیکه استنکاف برنده مناقصه از انجام معامله سپرده توديع‌شده‌بدون هیچگونه تشریفاتی بنفع شرکت ضبط خواهد شد .
۶- کلیه هزینه های نشر آگهی و غیره و پرداخت مالیات و عوارض متعلقه بعهده برنده مناقصه خواهد بود .
۷- شرکت واحد در رد و یا قبول یك یا کلیه پیشنهادات واصله مختار است .

م الف ۱۱۲۹ شرکت واحد اتوبوسرانی تهران‌وحومه
۱_۲ ۱_۵۸۹۴ ۱_۵۸۹۴

ماشین تزریق پلاستیک وملامین

باهمکاری بزرگترین سازنده ماشینهای تزریق پلاستیک وملامین آلمان وسابقه ۲۰ سال ماشین‌سازی در ایران اقدام به ساخت ماشینهای فوق بمشخصات زیرنموده است .
۱- ماشینهای تمام اتوماتیک تزریق پلاستیک از ۳۰ الی ۶۳۰ تن فشار و تزریق ۶۰ الی ۲۶۰۰ گرم پلاستیک در ۸اندازه.
۲- پرسهای تمام اتوماتیک برای ساخت قطعات ملامینی (ترموست) از نوع قائم از ۱۰۰ الی ۶۳۰ تن فشار در ۵ مدل.
۳- ماشینهای تمام اتوماتیک تزریق ملامین ازنوع افقی ۱۰۰الی۳۰۰ تن فشار در ۳ اندازه .
۴- ماشینهای تمام اتوماتیک اکسترودر بیچی ازقطر ۵۰ الی ۱۲۰ میلیمتر و نسبت 1:25 و بقدرت تولید ۸۰ الی ۳۵۰ کیلو درساعت در۴ مدل با وسایل کامل‌ورق‌سازی ، لوله‌سازی وکنترل‌های‌خودکار ساخت‌آمریکا .
علاقمندان بوسیله آدرس لاله‌زار شماره ۴۶۴
شرکت کوما مکاتبه نمایند.

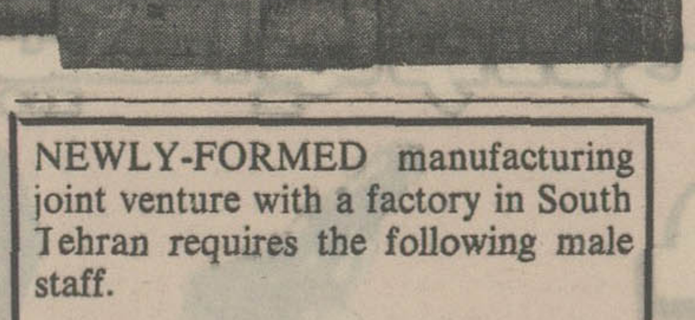

تعداد ۴۳ برگ چك سفید از یك دسته چك از شماره ۲۱۷۸۵۸ الی ۲۱۷۹۰۰ بانك صادرات شعبه ۵۵۳ ...وش شرقی جاری ۷ لطف‌اله میثمی‌آزاد مفقود گردیده ...ست از یابنده تقاضا میشود بشماره تلفن ۵۳۵۸۴۸ تماس گرفته ومژدگانی دریافت نماید در ضمن چکهای نامبرده از ...رجه اعتبار ساقط است .
آ_۲۲۲۱

بدینوسیله از جنابان آقایان دکتر مجیدی رئیس بیمارستان جرجانی، پروفسور صفویان، دکتر زوار وسایر کارکنان بیمارستان مزبور که از هرگونه بذل و توجه در معالجه زلیخا میانجی همسر اینجانب دریغ نورزیده واورا از مرگ حتمی نجات داده‌اند بی‌نهایت سپاسگزارم .
آ_۲۱۱۵ حاجی جلیلی

برنامه آینده

گروه سینما های
تاج-سهیلا
پلازا-ایفل

MATERIAL CONTROL SUPERINTENDENT

FOR INTERNATIONAL COMPANY

THE COMPANY

A NEWLY-FORMED manufacturing joint venture with a factory in South Tehran which will be expanded considerably.

THE POSITION AND RESPONSIBILITIES

Qualified Material Control Superintendent responsible to the Factory Manager for:
- Planning and ordering all consumable supplies and machinery spares from local and foreign sources.
- Organizing and expanding existing Stores, Purchasing and Shipping Departments.

QUALIFICATIONS AND EXPERIENCE

- **Iranian National**
- **At least 5 years experience controlling Stores and Purchasing.**
- **Degree or equivalent level in Business Administration.**
- **Able to correspond with local and overseas companies.**
- **Good knowledge of import and customs procedures.**
- **Fluent in Persian and English.**
- **Ability to spend short periods overseas.**
- **Military service exemption.**

Addressed to "Material Control Superintendent"
Nacet Iran S.A.
P.O. Box 2297
TEHRAN
Should include a resume of education. experience and personal data.

NEWLY-FORMED manufacturing joint venture with a factory in South Tehran.

Requires the following staff:-

INSTRUMENT TECHNICIANS

Experience and qualifications required are:-

1 – **Must have high school diploma.**
2 – **Must have at least 5 years experience in an instrument shop or tool room.**
3 – **Must be fluent in English and Farsi.**
4 – **Must be an Iranian national.**
5 – **Must have Military Exemption.**

Contact Personnel Office. Telephone No. 352065. 352069.

NEWLY-FORMED manufacturing joint venture with a factory in South Tehran requires the following male staff.

Production Supervisors.
Quality Supervosors.
Boiler and Compressor House Supervisors.
Quality Control Engineers.

EDUCATION AND EXPERIENCE REQUIRED.

Must have at least high school diploma.
Must be fluent in English and Farsi.
Must have previous industrial supervisory experience.
Must be an Iranian national.
Must have exemption from Military Service.

Contact Personnel Office. Telephone No. 352065. 352069.

«رقابت خواهر» زنی را وادار به‌خود کشی کرد

زن ۳۵ ساله‌ای که گرفتار رقابت عشقی خواهر ۲۸ ساله‌اش شده است خود را مسموم کرد . این زن که منیر نام دارد و دارای ۳ فرزند است ، گفت :

۱۵ سال پیش در تعطیلات نوروزی در قطار جنوب با «علی» آشنا شدم . من برای دیدن برادرم که به اهواز منتقل شده بود ، به این شهر میرفتم و علی نیز برای گذراندن ایام تعطیل خود رهسپار جنوب بود . ما در یك کوپه بودیم و علی با شیرین زبانیها و بذله‌گوئی های خود مسافران کوپه را سرگرم می کرد و بهمین جهت مورد توجه من قرار گرفت ووقتی قطار به اهواز رسید از این که علی را دیگر نمی دیدم احساس غم وناراحتی می کردم . سه روز پس از ورود باهواز یك روز علی با برادرم بخانه آمد، برادرم او را بمن به عنوان دوست خود معرفی کرد .

من از این پیش آمد خرسند شدم و دربازگشت، برادرم مرا به علی سپرد و باتفاق هم به تهران آمدیم. دیدار من و علی در تهران تجدید شد و سرانجام علی از من خواستگاری و با هم ازدواج کردیم . شوهرم که هنگام ازدواج ، کارمنددولت بود اخیرا پس از مرگ‌پدرش با استفاده از میراث پدر به تجارت فرش پرداخت و از کارمندی دولت استعفاکرد، ولی در بهمن ماه‌سال گذشته چون به تجارت وارد نبود ورشکست شد وحتی‌خانه‌اش را هم از دست داد .

پدرم به کمك او شتافت ما را بخانه خودش برد ، لکن همین امر زندگی مرا تباه کرد .

در چند ماهی که در خانه پدرم بودیم بعلت معاشرت دائم ، خواهر ۲۸ ساله‌ام سیمین عاشق شوهرم شد . این عشق بزودی به صورت دوجانبه در آمد و این دو، دیوانه‌وار بهم علاقمندشدند، بطوری که تاکنون یك بار شوهرم و دوبار سیمین‌قصد خودکشی کردند و یك‌دفعه نیز می خواستند با هم قرار کنند . چون احساس کردم که عشق شوهرم نسبت به خواهرم پایدار است و زنده بودنم از مرگ بدتر است و باید رنج ببرم ، تصمیم به خودکشی گرفتم و خود را مسموم کردم اما پسر ۸ ساله‌ام متوجه شد و پدرم را آگاه ساخت .

من با این که ازشوهرم دارای ۳ فرزند هستم چون نمی توانم دیگر این وضع‌را تحمل کنم تصمیم دارم به محض بهبودی به دادگاه حمایت خانواده بروم و از شوهرم طلاق بگیرم و او را برای سیمین خواهرم‌بگذارم شاید بدین ترتیب آندو با هم خوشبخت شوند .

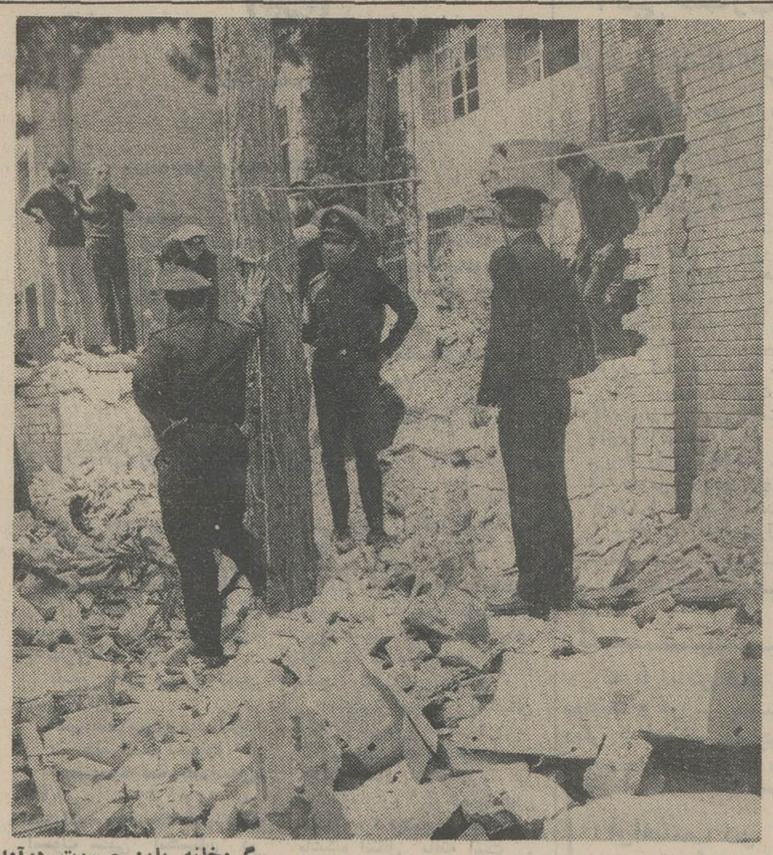

گرمخانه باین صورت درآمد

گاز کاربیت گرمخانه‌موزرامنفجرساخت

دراین‌حادثه یکنفر کشته و ٤ نفر مجروح‌شدند

دیروز بر اثر انفجارگاز «کاربیت» در خانه شماره۳۷ کوچه صور اسرافیل واقع در خیابان رباط کریم یک نفرکشته و ٤ نفر مجروح شدند .

حادثه ساعت ۱۱ بامداد دیروز رخ داد. مجروحین حادثه به بیمارستان منتقل شدندو جسد مرد ۳۵ساله‌ای که « عزیز» نام داشت به پزشکی قانونی منتقل شد .

خانه‌ای که انفجار درآن رخ داد متعلق به حسین مطلبی است که گفته میشود بار فروش میدان است . وی در یک اطاق مخصوص که در خانه‌اش ساخته بود موزهای نارس را به وسیله گاز کاربیت به رنگ زرد در می‌آورد . دیروز هنگامیکه عزیز وارد اطاق مخصوص گاز کاربیت شد به علت ایجادشعله ، انفجار شدیدی رخ داد که منجر به کشته شدن عزیز و مجروح شدن ٤ نفر دیگر از اعضای خانه شماره ۳۷ شد .

شدت انفجار به حدی بود که شیشه های پنجره های کلاسهای دبستانی که جنب خانه مورد بحث‌واقع است درهم شکست.

انفجار گاز دیوار قسمتی از این دبستان را خراب کرد ودانش آموزان‌سراسیمه از کلاسها به حیاط مدرسه دویدند .

ماموران کلانتری ۱۵ به محل حادثه رفتند و ضمن تحقیق در اطراف چگونگی این حادثه مجروحین را به بیمارستان منتقل کردند .

شرط‌بندی مرگ‌آور

دیروز روحان صفدری ۲۲ ساله بخاطر شرط‌بندی در یک نانوائی واقع‌درخیابان‌عین‌الدوله جان خود را از دست داد .

روحان با چندنفر شرط‌کرد در صورتی که دستشرا به میله سقف نانوائی که تا کف آن ٤ متر فاصله داشت‌بزند ۱۰ تومان به او بدهند او به هوا پرید ، ولی به زمین افتاد و براثر خونریزی مغزی درگذشت .

متهمان به‌قتل محکوم شدند

دیروز محمدعلی و احمد سعیدی‌متهمین قتل ستارحیدری در شعبه یک‌دادگاه جنائی‌مرکز هریک به۵سال حبس بااعمال شاقه و پرداخت ۲۰ هزارتومان غرامت محکوم شدند .

این حادثه در آذر ماه سال گذشته در بخش ٦ تهران روی داد .

روز حادثه محمدعلی واحمد سعیدی با یک موتوسیکلت از خیابان سیلان (انتهای‌نظام‌آباد) میگذشتند موتوسیکلت آنها به فاصله کوتاهی ازاتومبیل‌شماره ٤۲۸۵۸حرکت‌می‌کرد . اتومبیل که راننده‌اش ستار حیدری بود ناگهان متوقف شد و موتوسیکلت به سپر آن‌برخورد کرد . ستار برای مشاهده میزان خسارت از اتومبیل‌خود پائین آمد و میان او ودو برادر مشاجره و زد و خوردی روی داد که حین آن ناگهان ستار برزمین افتاد و جان سپرد .

پرونده پس از صدورکیفر خواست برای محاکمه به شعبه اول دادگاه جنائی ارجاع شد .

محمدعلی و احمد درجلسات دادگاه اظهار داشتند : روز حادثه ما به‌فاصله‌کمی‌ازاتومبیل ستار حرکت میکردیم . در چهارراه‌مهون‌چراغ‌راهنمانا‌گهان قرمز شد و ستار ترمز کرد ما نتوانستیم‌کنترل موتوسیکلت‌خود را حفظ‌کنیم وبا اتومبیل‌تصادف کردیم و برزمین پرتاب وبیهوش شدیم و وقتیکه به هوش آمدیم عابرین به ما گفتند که شما با اتومبیل ستار حیدری برخورد کرده‌اید و اورا به بیمارستان برده‌اند .

بعدا فهمیدیم‌که اودربیمارستان درگذشته است .

ما با او هیچ‌گونه برخوردی نداشتیم . دادگاه که به ریاست آقای سید هاشم طباطبائی تشکیل شده بود پس از چند ساعت بحث و شور این دو نفر را مجرم شناخت و جرم آنهارا با ماده ۱۷۵ مکرر مطابق‌دانست وهرکدام را به ۵ سال حبس با اعمال شاقه وپرداخت ۲۰هزار تومان غرامت (ضرر و زیان) به شاکی خصوصی پرونده‌محکوم کرد .

نقشه شوهر برای دزدیدن «زن‌عقد کرده» خود باشکست روبرو شد

مرد جوانی که به اتهام مجروح ساختن همسر عقد کرده‌اش تحت تعقیب قرار گرفته است ، اظهار داشت:

«دو سال است که مهین را عقد کرده‌ام ، اما پدرش حاضر نیست او را به خانه من بفرستد پدر مهین می‌گوید تا خانه‌ای نخرم و جشن عروسی برپا نکنم دخترش را به خانه من نخواهد فرستاد .

چند روز پیش‌به فکر دزدیدن‌مهین افتادم . عصر به خانه آنها رفتم ، مهین برایم شربت آورد ، آنرا خوردمو ساعتی بعد خود را به دل‌درد زدم ، روی زمین غلطیدم ،مهین نگران شد ، گفتم :مرا به اتومبیلم برسان و خودت پشت فرمان‌آن بنشین و عازم بیمارستان شو .

قبول کرد ، بین راه ازجای خود بلند شدم و گفتم حالم خوبست ، خودم پشت فرمان نشستم و به سرعت به حرکت درآمدم ، هدفم این بود که او نتواند فرار کند ، ولی از بشناسی اتومبیل پنچر شد و او پابه فرار گذارد که به تعقیبش پرداختم ، فریاد کشید ، مردم به سویم دویدند که سخت ناراحت شدم و تا میتوانستم او را کتک زدم .

من گناهی نداشتم‌فقط می‌خواستم زن قانونی خود را به منزل ببرم ، ولی نه‌تنها موفق نشدم بلکه تحت تعقیب هم قرار گرفتم .»

اطلاعیه شرکت سهامی آلومینیوم ایران (ایرالکو)

بدینوسیله از متقاضیان محترمی که‌شماره‌پرسشنامه استخدامی آنان‌ذیلا درج‌گردیده خواهشمند است جهت‌انجام آزمایش‌ساعت۱۰ صبح‌روز شنبه ۲ ـ اردیبهشت۱۳۵۱ بادرس خیابان پهلوی ـ نبش خیابان جام‌جم (تلویزیون) روبروی فروشگاه بزرگ ایران ـ مرکز آموزش سازمان مدیریت‌صنعتی مراجعه فرمایند .

۹ ـ ۱۷ ـ ۲۵ـ۲۶ـ۲۷ـ۲۹ـ ۳۰ ـ ۳٤ ـ۶۵ـ۶۹ ـ ۷۱ ـ ۸۰ ـ ۸۸ ـ ۱۰۷ ـ۱۲۸ـ ۱٤٤ ـ ۱۷۹ ـ ۲۰۲ ـ ۲۰٤ـ۲۲۲ـ۲۲۳ـ۲۶۲ ـ ۲۷۱ ـ ۲۷۳ـ۲۷۹ـ۲۹۰ ـ ۳۱۳ـ ۳٤۱ ـ ۳٤۲ ـ ۳۸۰ ـ ٤۲۱ ـ ٤٤٦ـ٤۵۲ـ٤۵۳ـ٤۵٤ـ ٤۷۳ ـ ٤۸۲ ـ ۵۰۳ـ۵۰٦ـ ۵۰۹ـ۵۱۲ـ۵۱۵ ـ ۵۱٦ـ۵۲۲ ـ ۵۲۵ ـ ۵۳۰ ـ ۵۳۲ ـ ۵۳٤ ـ ۵۳۹ ـ ۵٤۰ ـ ۵٤۲ـ۵٤۳ ـ ۵٤٤ـ۵٤۸ ـ ۵۵۰ـ۵۵۱ـ۷۰٤ ـ ۷۳۲ ـ ۷٤۲ ـ ۷۵۹ـ۷٦۱ـ۷۸٤ـ ۸۰۵ ـ ۸۰٦ ـ ۸۱۱ ـ ۸۵٤ـ۸۷۱ـ۸۷۲ـ۸۷۳ ـ ۸۷٤ ـ ۸۷۵ ـ ۸۷۹ ـ ۸۸٦ ـ ۹۱۷ـ ۹۲۰ ـ ۹۳۹ ـ۹٤۲ـ۹٤٦ـ۹۵۲ ـ۹۵٤ـ ۹۵۵ـ۹۵۸ـ ۹۷٤ ـ۹۸۰ـ۹۸۷ـ ۹۹۰ـ ۹۹۱ ـ۹۹۲ـ۹۹۳ ـ۹۹٤ـ۹۹۸ـ۱۰۰۱ـ ۱۰۰۳ ـ ۱۰۰۸ ـ ۱۰۰۹ ـ ۱۰۱۰ ـ۱۰۱۳ ۱۰٤۸ ـ ۱۰۸۰ ـ ۱۰۸۱ـ۱۰۸۸ ـ ۱۰۹۲ـ۱۰۹۳ ـ ۱۰۹٤ـ۱۰۹۵ ـ۱۰۹٦ ـ۱۱۰۲ ـ ۱۱۰۳ ـ ۱۱۰۵ ـ ۱۱۳٤ ـ

توبه

تلویزیون شهاب HITACHI هیتاچی
انسونگرترن

جنرال‌سیستمز
با همکاری موسسات بین‌المللی
SYSTEM & COMPUTER GSC SERVICES & TRAINING
آموزش کامپیوتر
موسسه جنرال سیستمز برای ترم بهاره دوره‌های (تئوری و عملی) اصول مقدماتی کمپیوتر وبرنامه نویسی
COBOL-FORTRAN-RPG. PL1
تا تاریخ ۲۱ر۲ر۵۱ نامنویسی مینماید.
نبش بلوار وامیرآبادکوچه ۴ ارجمند شماره٦ تلفن ٦٦۲۲۹۱

FOROUSHGAHE BOZORGE IRAN فروشگاه بزرگ ایران IRAN DEPARTMENT STORE
چهارراه شاه
ناهارفرداجمعه‌درسلف‌سرویس
فروشگاه بزرگ ایران
آش رشته ـ چلوکباب مخصوص فروشگاه با دوغ ـ ته‌چین آلبالو پلو با گوشت بره شنیتسل مرغ ـ دلمه چهار فصل ـ همبرگر با سبزیجاتو انواع غذا های دیگر .
ساعات کار فروشگاه : از ۹ صبح الی ۱ بعداز ظهر ساعات کار رستوران وسلف‌سرویس .از ۹ صبح الی ۳ بعد از ظهر .

دستگاه تصفیه استخر ـ کلرزنی‌آب
تزئین میدان وپارك ـ دست اول بدون واسطه ـ باقساط طویل‌المدت شرکت باندور تلفن ۲ـ۸۳۸۱۹۱

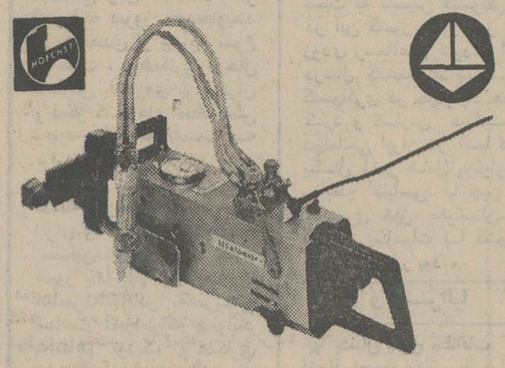

ماشین های برش گازی مسرگریس‌هایم
MESSER GRIESHEIM
باصرفه هستند بخاطر :
سرعت برش فوق‌العاده .
برش دقیق که احتیاج به سنگ‌زدن‌وسمباده کاری ندارد
مصرف قلیل گاز
راهنمائی ـ نشان‌دادن طرز کار و فروش بوسیله شرکت سهامی ایران هوخست میدان ۲۵ شهریور . خیابان‌سینا تلفن ۸۳۳۳۷۱ ـ ۸۲٦۲۳۵

فیلمی از سینمای جوان ایران
قدیر

فروشگاه توفیق
فروشنده یخچال ـ تلویزیون کولر مصنوعات‌ـ نفت گاز ـ الکتریکی
نقد ـ اقساط
بابائیان چهار راه اناری تلفن ۹٦۲٦۳۰

برنامه امشب گروه ممتاز سینماهای
آسیا ـ رکس ـ شهوند ـ لیدو ـ رنگین کمان ـ ژاله
پاسارگاد ـ توسکا ـ المپیا ـ چرخ‌وفلك ـ شرق
فیروزه ـ ماندانا ـ و... در ایوین‌سینماونک ـ و... دیانا ـ حافظ

همزمان با تهران در شهرستانهای * اصفهان (سینماهای نقش جهان ـ همایون‌ـمهر)* شیراز (سینماهای کاپری‌ـ پاسارگاد ـ مترو) * آبادان (سینماهای شیرین ـ ایران ـ متروپل) * اهواز (سینما آپادانا) * تبریز (سینماهای متروپل‌ـ کریستال) * کرمانشاه(سینما دیانا) *کرمان (سینماشهداد)

● امرسون با ضمانت پنجسال
● امرسون با سرویس مجهز
● امرسون با لوازم یدکی مجانی

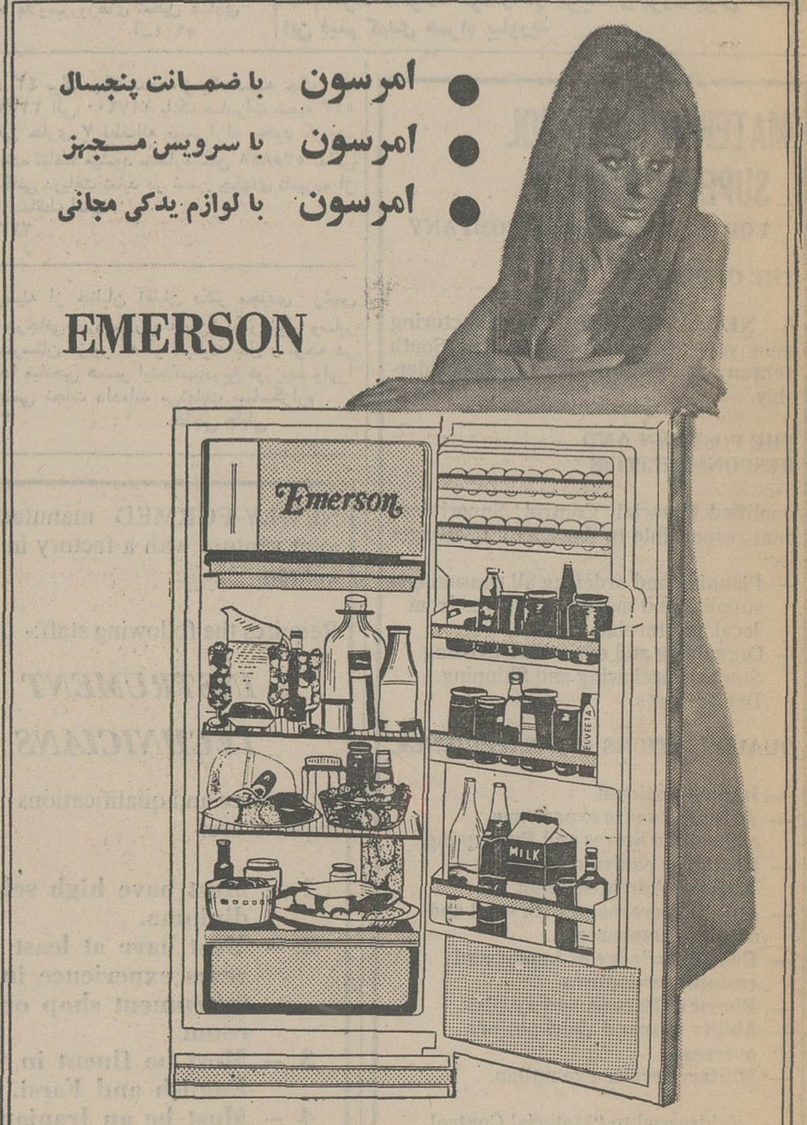

امرسون عالیترین یخچال بادیفراست‌اتوماتیك

مجالس ترحیم

با نهایت تاسف درگذشت شادروان سروان خلبان احمد قیروانیان، ستوانیکم خلبان جمشید مهرآرا، ستوانیکم خلبان شهباز شریعتمداری رابا‌طلاع میرساند مجلس ترحیم‌نامبردگان از ساعت ۱۵الی ۱۷ مورخه ۲ر۲ر۵۱ در مسجد مجد ومراسم شب هفت از ساعت ۱۴ الی ۱۶ مورخه دوشنبه ٤ر۲ر۵۱ در سالن شماره ۲ بهشت زهرا منعقد خواهد شد.

آ ـ ۲۱۶۹ نیروی هوائی شاهنشاهی

بانهایت تاثر و اندوه فراوان درگذشت شادروان احمد قیروانیان برادر همکار عزیزمان را باستحضار میرساند.

مجلس ترحیم فقید سعید از ساعت ۹ تا ۱۱ صبحروز یکشنبه ۳ر۲ر۵۱ در مسجد صاحب‌الزمان واقع در خیابان آیزنهاور منعقد میباشد.

کارکنان‌موتوریول وزارت‌کاروامور‌اجتماعی

آ ـ ۲۱۶۵

با نهایت تاسف درگذشت شادروان سروان خلبان احمد قیروانیان را باطلاع میرساند. مجلس ترحیم آن مرحوم از ساعت ۱۵ تا ۱۷ روز شنبه ۲ر۲ر۵۱ در مسجد مجد و مراسم شب هفت از ساعت ۱۴ تا ۱۶ روز دوشنبه ٤ر۲ر۵۱ در سالن شماره ۲ بهشت زهرا منعقد خواهد شد.

خانواده های: قیروانیان، نوذری، مقبلی، مساوات، فریدونی، صالحی، پگاه، کفائی، صوفی، خزاعی، نوری، رضایت، ازدجینی، امیرکمالی، فنی، محمدی، حسین‌پور، امیرقاسمی، شکوفه‌نژاد، شمیرانی، ایمانی، اربابی، رضوی، شهبازی، عطاکیش، حسینی، رضاقلی، جعفری، دکتر کیوان، حاج مرتضی‌فرد، شاهدوست، زعفران‌لو، تقی‌زاده، زرافشان، سرمست، واحدی، صاحبی، رحمانی، خرمی، عباس‌زاده، بیداریان، کریمی، کیوان، قوی‌پنجه، جمشیدی، منتظری.

آ ـ ۲۲۵۹

باکمال تاسف و تاثر شهادت ستوان‌یکم شهباز شریعتمداری را از طرف خود واهالی منطقه غرب تهران بعموم بازماندگان مخصوصا جناب‌آقای فضل‌اله شریعتمداری پدر آن مرحوم تسلیت عرض می‌کند.

مجلس ختم فقید سعید از ساعت ۱۶ الی ۱۸ روزشنبه ۲ اردیبهشت ۱۳۵۱ در خانقاه صفی علیشاه برگزار و شرکت در مجلس مزبور بعموم اهالی منطقه توصیه میشود.

رئیس شورای داوری حوزه ۱۴ پایتخت ـ رضا قزوینی‌پور

انجمن محلی کوی کارمندان دولت ضمن اظهار تاسف وتالم‌فراوان‌درگذشت شادروان ستوان یکم شهباز شریعتمداری فرزند ناکام جناب آقای فضل‌اله شریعتمداری عضو انجمن را باستحضار میرساند. مجلس ختم آنمرحوم از ساعت ۱۶ الی ۱۸ روزشنبه‌دوم اردی‌بهشت ماه ۱۳۵۱ درخانقاه صفی‌علیشاه منعقد است. از عموم اعضاء انجمن و دوستان تمنا دارد با شرکت در مجلس مزبور روح آنمرحوم را شاد و موجبات امتنان اعضاء انجمن را فراهم فرمایند.

هیئت مدیره انجمن محلی کوی کارمندان دولت (باغشاه)

هنگام آنکه شاخ شجر نم زند ز ابر
رفت آن گل شکفته و در خاک شد نهان

با قلبی شکسته و اندوهبار شهادت فرزند دلبندمان ستوان یکم شهباز شریعتمداری افسر نیروی‌هوائی‌شاهنشاهی را در حین انجام وظیفه به استحضار خویشاوندان و دوستان آن ناکام میرساند. مجلس ترحیم زنانه و مردانه آن‌شادروان روز شنبه دوم اردیبهشت ماه از ساعت ٤ تا شش بعد از ظهر در خانقاه صفی علیشاه منعقد خواهد بود.

مادر و پدر داغدیده‌اش مهین و فضل‌اله شریعتمداری

خانواده های: شریعتمداری. مینوی. صرافها. بدیعی. حمیدیان. حسینی. شریعت. عنایت. پوراعتضادی. فرداد. کشفی. جزایری. قرنی. فتوت. درودیان کرمانشاهی. مهدوی. مفخمی. تاج‌بخش. قربانزاده. کسرائی. مرتضوی. گرامی. ظفری. دادرسانفر.

بانهایت تاثر و اندوه شهادت جانگداز جوان ناکام ستوان یکم شهباز شریعتمداری افسر نیروی هوائی ارتش‌شاهنشاهی را به استحضار خویشان وبستگان و دوستان میرسانند. مجلس ترحیم زنانه و مردانه آن شادروان روز شنبه دوم اردیبهشت‌ماه ازساعت‌شانزده تا هیجده درخانقاه‌صفی‌علیشاه منعقد خواهد بود.

آ ـ ۶۰۶۲

خانواده های: مهرآرا. مظلومی. مهدی‌زاده. سلیمانزاده. قادری. شمس‌پورفر (تقوی). قدمخانی. بهروز عرشی. تیموریان. برادران اکبری. وزیرپور. جمالی. میراحمدی. اسلمی.

بانهایت تاسف و تالم شهادت جوان ناکام ستوان یکم جمشید مهرآراء را که درسانحه هوائی شهید گردیده باطلاع دوستان و آشنایان محترم میرسانند ختم مردانه روز جمعه ۱ر۲ر۵۱ از ساعت ٤ الی ٦ بعداز ظهر درمسجد مادرشاه واقع درخیابان باب‌همایون و ختم زنانه همانروز بعد ازظهر درمنزل شخصی واقع درجاده قدیم شمیران سه‌راه زندان جنب سایه‌روشن کوچه حشمتی منعقد است.

آ ـ ۲۲۲۵

بانهایت تاسف درگذشت بانو طلعت رفیعی طاری‌متعلقه شادروان شیخ علی ناظم العلوم رفیعی طاری و مادر دوستان گرامی آقایان عنایت الله حشمت‌الله و عزت‌الله رفیعی طاری را باستحضار میرساند. مجلس ختم فقیده سعیده‌از ساعت ۱۰ تا ۱۲ روز جمعه اول اردی‌بهشت ماه در مسجد مجد برقرار میگردد.

آ ـ ۶۰۵۸ حسام‌الدین دولت آبادی

بانهایت تاسف درگذشت بانو طلعت خانم رفیعی‌طاری مادر جناب آقای عنایت الله رفیعی طاری سردفتر اسناد رسمی شماره ۱۸ نظنز را باستحضار همکاران محترم‌می‌رساند.

مجلس ترحیم زنانه و مردانه آن مرحومه از ساعت ۱۰ تا ۱۲ روز جمعه اول اردی‌بهشت ماه در مسجدمجد برقرار خواهد بود.

کانون سردفتران ایران ـ جمال‌الدین جمالی

آ ـ ۶۰۵۸

بانهایت تاسف و تاثر درگذشت والده مکرمه جناب آقای عنایت الله و حشمت‌الله و عزت‌الله رفیعی طاری و مادر و همسر آقایان نظام الدین رفیعی و شکرالله رفیعی را باطلاع آشنایان و همکاران عزیز میرساند. مجلس ختم آن مرحوم از ساعت ۱۰ تا ۱۲ صبح روز جمعه در مسجد مجد برقرار است باشرکت خود در این مجلس روح آن مرحومه را شاد فرمائید.

رئیس هیئت مدیره شرکت تعاونی تهیه و پخش‌گوشت گاوتهران و حومه ـ مرتضی طوسی

آ ـ ۶۰۵۸

بانهایت تاثر و تاسف درگذشت والده مکرمه جناب‌آقای عنایت الله وحشمت‌الله و عزت‌الله رفیعی طاری و مادرهمسر جناب آقای نظام‌الدین رفیعی طاری و مادر همسر جناب شکرله رفیعی طاری را باطلاع کلیه دوستان و همکاران و همشهریان عزیز میرساند مجلس ختم آن مرحومه از ساعت ۱۰ تا ۱۲ روز جمعه اول اردی‌بهشت ماه درمسجد مجد برقرار میباشد. متمنی است با شرکت خود در این مجلس روح آن مرحومه را شاد بفرمائید.

از طرف‌اتحادیه صنف خواربار فروشان تهران و حومه

حاج حسین طاری مقدم آ ـ ۶۰۵۸

بانهایت‌تاثر فوت بانو طلعت رفیعی طاری متعلقه‌شادروان شیخ علی ناظم‌العلوم و مادر گرامی آقایان عنایت الله و حشمت الله و عزت‌الله و مادر همسران آقایان نظام‌الدین‌ـ آقای‌شکر الله رفیعی طاهری راباطلاع کلیه دوستان و همکاران و آشنایان میرساند. مجلس ترحیم زنانه و مردانه آن مرحومه از ساعت ۱۰ تا ۱۲ روز جمعه اول اردی‌بهشت ماه در مسجد مجد برقرار خواهد بود.

خانواده های: رفیعی طاری. منوچهری. ایرانپور. کیانی. کوهستانی. هاشمی پور. میرمحمدعلی. خلیلی. جمشیدی. همایونفر. نظری. پور رحیمی. رحیمی. سلیمی. صادقی. باقری. هاشمی. انصاری. کریمی. غفاری. طاری مقدم. عابدی. مظاهری. اسدی. شاممحمدی. اسمعیل. صمدی.

آ ـ ۶۰۵۸

بعموم بازماندگان آن مرحومه مصیبت وارده راتسلیت میدهیم

بانهایت تاسف درگذشت ناگهانی همکار جوان‌پرویز پور رازقی را به آگاهی میرساند. مجلس ختم زنانه ومردانه از ساعت ۳ تا ۵ بعد از ظهر روز شنبه دوم اردیبهشت ماه در مسجد الجواد برگزار خواهد شد.

آ ـ ۵۹۰۲ سازمان بیمه های اجتماعی

بانهایت تاسف و تاثر فوت ناگهانی و جانگداز همکار ارزنده‌مان شادروان پرویز پور رازقی را باطلاع می رساند. مجلس ترحیم زنانه و مردانه آن مرحوم از ساعت ۳ تا ۵بعد از ظهر روزشنبه دوم اردیبهشت ماه در مسجد الجواد برگزار خواهد شد.

آ ـ ۲۱۹۱ مدیر مالی سازمان بیمه های اجتماعی

بانهایت تالم فوت ناگهانی همکار و دوست عزیزمان پرویز پور رازقی را باطلاع دوستان و آشنایان می رسانیم. مجلس ترحیم‌آن‌جوان‌ناکام ازساعت۳تا۵بعدازظهرروزشنبه دوم اردیبهشت در مسجد الجواد برگزار خواهد شد.

کارکنان اداره تمرکز حسابها و بیلان سازمان بیمه های اجتماعی

آ ـ ۲۱۹۱

بانهایت تاسف و تاثر فوت ناگهانی جوان ناکام‌وهمکار ارجمند آقای پرویز پور رازقی را باطلاع میرساند.

مجلس ترحیم زنانه و مردانه آن مرحوم از ساعت ۵ تا ۳ بعد از ظهر شنبه دوم اردیبهشت در مسجد الجواد برگزار میگردد.

کارکنان اداره بودجه سازمان بیمه های اجتماعی

آ ـ ۲۱۹۱

بانهایت تاسف و تاثر درگذشت ناگهانی همکارعزیزمان پرویز پور رازقی‌را باطلاع دوستان و همکاران میرساندمجلس ختم زنانه و مردانه آن مرحوم روز شنبه دوم اردیبهشت از ساعت ۳ تا ۵ بعد از ظهر در مسجد الجواد منعقدمیباشد.

کارکنان اداره حسابداری مرکزی سازمان بیمه های اجتماعی

آ ـ ۲۱۹۱

دوستان وهمکاران جوان ناکام پرویز پور رازقی بخاطر شادی روح آن‌مرحوم و تسلای خاطر بازماندگان داغدیده‌اش در مجلس ترحیمی که از ساعت ۳ تا ۵ روز شنبه دوم اردیبهشت، برگزار میگردد و بیاد عزیز از دست رفته خود سوگواری مینمایند.

آ ـ ۲۱۹۱ دوستان داغدیده

بانهایت تاسف و تاثر فوت ناگهانی و جانگداز فرزند و برادر جوان و عزیزمان شادروان پرویز پور رازقی را باطلاع فامیل و دوستان میرساند. مجلس ترحیم زنانه و مردانه آن مرحوم ازساعت ۳ تا ۵ بعد از ظهر روز شنبه دوم اردی بهشت ماه در مسجد الجواد برگزار خواهد شد.

بتول خطیب شهیدی. مجید و سعید و حمید پور رازقی. خانواده های: پور رازقی. خطیب شهیدی. بند بهمن. احرار. عسکری. فراهانی. خطیبی. بصیری. اعتزال خیابانی. دائی زاده. پزشکپور. عاطفی. سرهنگ عزیزی. سرهنگ اربابی. پایانی. دکتر فرسا. دکتر معینی. نژند نیا. گل آزاد. مقتدری. شمس آوری. نور آوری. سروان اعتصام. احمد زاده. کلاهی. سرگرد افشار. مهندس احمدی. دکتر‌توحیدی. سرهنگ‌همایون تاش دانشور. خوش کام. ابراهیمی. آهن. شمس

آ ـ ۲۱۹۱

بعموم افراد خانواده های عزادار بویژه بازماندگان آنمرحوم مصیبت‌وارده‌راتسلیت میگوئیم.

باکمال تاسف فوت مرحوم محسن باهری را باطلاع دوستان و آشنایان میرسانیم. مجلس ترحیم مردانه روز شنبه‌دوم‌اردیبهشت ماه ازساعت۱۵تا ۱۷ درمسجدخاتم‌الانبیاء (مسجد سنگی) واقع درخیابان ادیب‌الممالک منعقد میباشد. مجلس ترحیم زنانه درهمانروز و ساعت درمنزل آن مرحوم برقرار است.

خانواده‌های: باهری. بصیرفسائی. ضیائی. ملکوتی‌ضمیر. سعیدی. هاشمی. اشتری. مشیری. امیری. نوابی. مشهدی. مظهری. عباسی. فرزبد. میردامادی. برگال.

آ ـ ۲۲٤۳

بعموم بازماندگان آنمرحوم مصیبت وارده را تسلیت میدهیم.

بانهایت تاسف فوت مرحومه حاجیه شریفه کرباسچیان همسر جناب آقای حاج علی محمد کرباسچیان را به‌اطلاع میرساند.

مجلس ترحیم آنمرحومه روز یکشنبه ۳ر۲ر۱۳۵۱ از ساعت ۳٫۳۰ الی ۳۰ر۵ بعد از ظهر در مسجد ارک برقرار میباشد.

۱ـ۲ حاج شیخ محمود ـ یاسری

با نهایت تاسف فوت مرحومه حاجیه شریفه کرباسچیان همسر جناب آقای حاج علی محمد کرباسچیان را به‌اطلاع میرساند.

مجلس ترحیم روز یکشنبه ۳ر۲ر۱۳۵۱ از ساعت۳۰ر۳ الی ۳۰ر۵ بعدازظهر در مسجد ارک برقرار میباشد.

هیئت پیرعطا ـ حاج شیخ محمود یاسری

آ ـ ۶۱۲۶ ۱ـ۲

بمناسبت درگذشت مرحومه حاجیه شریفه کرباسچیان مادر هم‌مسلک آقای ناصر کرباسچیان ادیب مجلس ختمی‌در روز یکشنبه ۳ر۲ر۱۳۵۱ از ساعت ۳٫۳۰ الی ۳۰ر۵ بعداز ظهر در مسجد ارک برگزار خواهد شد.

از هم‌مسلکان محترم مخصوصا روسای محترم‌اتحادیه‌ها و اعضاء وابسته انتظار شرکت دراین سوگواری را دارد.

رئیس سازمان اصناف حزب ایران نوین ـ امیر حسین شیخ بهائی ۱ـ۲

بمناسبت درگذشت مرحوم حاجیه شریفه کرباسچیان مادر جناب آقای ناصر کرباسچیان ادیب‌رئیس محترم‌اتحادیه صنف نمایشگاه و فروشندگان اتومبیل مجلس ختمی درروز یکشنبه ۳ر۲ر۱۳۵۱ از ساعت ۳٫۳۰ الی ۳۰ر۵ بعداز ظهر در مسجد ارک برقرار میباشد.

از روسای محترم اتحادیه و اعضاء وابسته انتظارشرکت در مجلس ختم را دارد.

رئیس شورایعالی اصناف ـ محمد رضا سعادت‌فرد.

آ ـ ۶۱۲۶ ۱ـ۲

ضمن عرض تسلیت باکمال تاسف فوت مرحومه حاجیه شریفه کرباسچیان مادر گرامی جناب آقای عباس‌کرباسچیان عضو محترم هیئت مدیره صنف بارکشهای شهری را باطلاع میرساند.

مجلس ترحیم روز یکشنبه ۳ر۲ر۱۳۵۱ از ساعت ۳٫۳۰ الی ۳۰ر۵ بعدازظهر درمسجد ارک برقرار میباشد.

اتحادیه صنف بارکشهای شهری

آ ـ ۶۱۲۶ ۱ـ۲

ضمن عرض تسلیت با کمال تاسف فوت مرحومه حاجیه شریفه کرباسچیان مادر گرامی جناب آقای ناصرکرباسچیان (ادیب) رئیس اتحادیه صنف نمایشگاهها و فروشندگان‌اتومبیل را به‌اطلاع کلیه همکاران محترم می‌رساند.

مجلس ترحیم روز یکشنبه ۳ر۲ر۱۳۵۱ از ساعت ۳٫۳۰ الی ۳۰ر۵ بعدازظهر درمسجد ارک برقرار میباشد.

هیئت مدیره صنف نمایشگاهها و فروشندگان اتومبیل.

آ ـ ۶۱۲۶ ۱ـ۲

بانهایت تاسف واندوه فراوان فوت مرحومه حاجیه شریفه کرباسچیان را به‌اطلاع کلیه فامیل و دوستان وآشنایان میرساند

مجلس ترحیم مردانه روز یکشنبه ۳ر۲ر۱۳۵۱ ازساعت ۳٫۳۰ الی ۳۰ر۵ بعد از ظهر در مسجد ارک و ترحیم زنانه همان روز و ساعت در منزل واقع در خیابان ری ـ خیابان آب‌منگل پلاک ۱۱۵ر۱ برقرار خواهد بود.

خانواده‌های: کرباسچیان. حاج‌آقالر باکفر. بهنام‌آزاد کرباسی تهرانی کرباسچی. آرین. کمن بورکاشانی امیری فیروزکوهی زرکوب‌منش. حاج محمدی سربولکی. دخت نژاد. عابدی. امیدخدا. پورجوادی. صابری فرد. حبیبی جعفری. کهابی. نیکومنش. عباس‌زاده. مهرمحمدی. میرسلیم. مقدسی. نطاق‌نیا. اخوت. براق‌بافان. زاهدی. ترقی. قربانی. میرحانی. نراقی. شمشیری.

آ ـ ۶۱۲۶ ۱ـ۲

مصیبت وارده را به خانواده‌های داغدار بخصوص به خانواده کرباسچیان تسلیت میگوئیم.

بدینوسیله درگذشت شادروان آقای امیرتیموریان را باطلاع فامیل و دوستان و آشنایان میرسانیم. مجلس‌یادبود آن مرحوم روز شنبه دوم اردیبهشت ماه از ساعت ٤ تا ٦ در مسجد نوریان واقع در خیابان شمیران باغ صبا خواهد بود همچنین در همان روز و ساعت مجلس ختم زنانه در خیابان شمیران خیابان کاج مقابل بیمارستان لیلا پهلوی‌منزل شماره ۱ر۱٦ برقرار میباشد.

نیمتاج تیموریان. ایرج تیموریان. حبیب‌اله تیموریان. و کلیه فامیل تیموریان. گلستانی. بلورفروش. بخارائی. تهرانی. مساوات

آ ـ ۲۲٤۷

بعموم بازماندگان آن مرحوم مصیبت وارده را تسلیت میدهیم.

با نهایت تاسف و تاثر درگذشت سید محمدعلی افسر پدر گرامی آقای‌اسماعیل افسر کارشناس دفترکل آمار و بررسی ها و روابط خارجی را به اطلاع میرساند. مجلس ترحیم فقید سعید از ساعت ۱۱ الی ۱۳ روز جمعه ۱ر۲ر۵۱ در خانقاه صفی علیشاه منعقد میباشد.

آ ـ ۲۲٦۹ وزارت دارائی

با نهایت تاسف و تاثر درگذشت شادروان محمدعلی افسر عضو عالیمقام خبرگزاری پارس را باطلاع میرساند. مجلس ترحیم آن مرحوم از ساعت ۱۱تا۱۳روز جمعه اول اردیبهشت ماه در محل خانقاه صفی‌علیشاه برگزار خواهد شد.

آ ـ ۶۱۰۸ خبرگزاری پارس

خانواده‌های: افسر. فرشباف. پاک‌طینت. امیرپور. فرنودی. شهرآور. طباطبائی. بهمن.سالکی. موسوی. شارمد. حبرانی. نعمت. شیرازی. اشرفی. پیروی. نوبهار. توراج‌زن. ماشینچی. خوارزمی. متولی تهرانی. بهشتی. اسکوئی. رهبر. گلشن غلامی. فلاحتی. کیارحمانی. رفعت‌نظام. احصائی. حشمتی.

با نهایت تاسف وتاثر درگذشت شادروان سیدمحمدعلی افسر بزرگ خاندان افسر را باطلاع میرسانند. مجلس ترحیم زنانه ومردانه روز جمعه اول اردیبهشت از ساعت ۱۱ الی ۱۳ در خانقاه صفی‌علیشاه برقرار میباشد.

راضیه افسر (فرشباف). دکتر اسماعیل افسر. سید حسین افسر. بهروز افسر.

آ ـ ۲۱۰۵

بعموم افراد خانواده‌های عزادار بویژه بازماندگان آن مرحوم مصیبت وارده را تسلیت میدهیم.

بسمه‌تعالی

بمناسبت رحلت خلدمقام حجت‌الاسلام آیت‌الله آقای سیدفخرالدین امامت (کاشان) مجلس تذکری عصر شنبه در مسجد ارك منعقد میگردد از آقایان حجج‌اسلام و سایرطبقات خاصه هم‌شهریان انتظار تجلیل مقام روحانیت و تعظیم شعائر اسلامی است.

آ ـ ۶۰۶۸ محمد غروی

با نهایت تاسف درگذشت بانو طلعت آیرم همسر مرحوم سرلشگر محمد حسین آیرم بزرگ خاندان آیرم، شکی و گوهرشناس را باطلاع خویشاوندان، دوستان و آشنایان می رساند. مجلس ترحیم زنانه ومردانه آن مرحومه روز یکشنبه ۳ر۲ر۵۱ از ساعت ٤تا٦ بعدازظهر در خانقاه صفی علیشاه منعقد می‌باشد.

خانواده‌های: آیرم. شکی. گوهرشناس. محمدزاده. آیرملو. آیرملوئی. کریملو. رشیدیان. اعلم.انصاری. سلجوقی. رضوی. ناظری. خلعت‌بری. اصانلو. حاج‌سیدجوادی. افخمی مهاجر.جهان‌بیگلو. جهان‌بیگلری.افشاراورمی.ویژش‌پور. هاشمیان. هنرور. اعتمادی. پناه‌ایزدی. سپهر. ضرابی.غفاری. کتیرائی. مجلسی. سهی. شریف‌زاده. ابراهیم امامی‌خوئی و خانواده های وابسته.

۱ـ۲

بعموم افراد خانواده‌های عزادار بویژه بازماندگان آنمرحومه مصیبت وارده را تسلیت می‌دهیم.

بدینوسیله درگذشت شادروان بانو مرضیه ضرابی را باطلاع خویشان و دوستان میرساند. مجلس ترحیم زنانه و مردانه روز پنجشنبه ۳۱ر۱ر۵۱ از ساعت ٤ تا ۷ بعد از ظهر درمنزل آنمرحومه واقع در ابتدای جاده تهران‌پارس ایستگاه داریوش خیابان مهناز خیابان ۱۱۸ شرقی پلاک ۲۵ برگزار خواهد شد

خانواده های: ضرابی. حکیمی. صبا. حشمتی. بهبهانی. شیبانی. رسائلی. شادلو. ایران‌پور. پرنده. وزیری. مالک. آقائیان. شریفی و سایر خانواده های وابسته

آ ـ ۶۲۱۲

بعموم بازماندگان آن مرحومه مصیبت وارده را تسلیت میدهیم.

در مسجد سپهسالار شیراز

بانهایت تاسف و تاثر درگذشت ناگهانی شادروان آقای سید محمد علی گلشنی را باطلاع دوستان‌وآشنایان میرساند.

مجلس ختم آنمرحوم روز شنبه ۲ر۲ر۵۱ از ساعت سه و نیم تا پنج و نیم بعد از ظهر در مسجد عالی سپهسالار شیراز برگزار میگردد خواهشمند است باشرکت درمجلس مزبور و قرائت فاتحه روان آنمرحوم را شاد و بازماندگان را قرین امتنان فرمائید.

خانواده های گشنی ـ مصطفوی ـ ایروانی ـ کامگار بهادری ـ چینی ـ ستایشگر ـ حسین پور ـ مرزبان ـ سیادتیان ـ کازرونیان ـ هادیان ـ قطمیری‌ـعمرانیان ـ برهیزی

آ ـ ۶۲۱۶

خانواده های وزیری. ساسانی. حسینی‌رضی. حکیم‌پور. واحدی. البرز. نیکوئی. رودباری. حبیبی. جلالیان. ترجمان. سنجری. ماهبیگی. شفیعی. محبوبی. صیادنژاد. مالك. شاهپری.

بانهایت تاسف درگذشت مرحومه بانو فاطمه وزیری را باطلاع دوستان و آشناین میرسانند مجلس ختم مردانه و زنانه آن مرحومه روز جمه اول اردیبهشت ماه درمسجد حاج‌حسن خیابان شاهپور ـ ارامنه از ساعت ۹ الی ۱۱ صبح منعقد میگردد.

حسن وزیری. علی‌وزیری. مهندس هادی ساسانی. مهدی ساسانی. دکترایرج وزری.

آ ـ ۲۲۳۵

بعموم‌بازماندگان آنمرحومه مصیبت وارده را تسلیت میدهیم.

با نهایت تاثر و تاسف رگذشت بانو عشرت‌السادات نیکخواه موسوی همسر آقای عی حسام‌پور محلاتی‌را باطلاع بستگان و دوستان و آشنایان میرسانیم.

مجلس ترحیم مردانه روزجمعه اول اردیبهشت ماه از ساعت ۳ تا ۵ بعداز ظهر در مسجد فخرالدوله و مجلس‌زنانه بعداز ظهر همان روز در منزل شخصی واقع در دروازه شمیران خیابان مهران (مازندران کوچه سیف‌الملک پلاک ۹ منعقد میباشد.

علی محلاتی، پرویز محلاتی، عبدالله محلاتی، خسرو محلاتی، فاطمه محلاتی، تقی محلاتی، دکتر نصرالله ایمانی، رضا ایمانی، علی‌بویه‌نیا، عباسقل وثوقی، دکتر هوشنگ وثوقی، سرهنگ سعید حکیمی، سد احمد حسینی، حسن حسام‌پور، غلامرضا مافی، احمدمرزا کیانوش، حبیبی.

آ ـ ۶۱۰٤

به آقای حسام‌پور محلاتی و سایر بازماندگان آن مرحوم مصیبت وارده را تسلیت میدهیم

خانواده های: هادیان. جوای. خسروی‌اقبال. مرآت. کرمروان. تقی‌نژاد. صمدزاد. معین‌الرعایا. دکتر خورسند. سرهنك خدادوست. احمدمحمدی. سرشار. خیام. دیالمه. فتحراضی. تهرانی همایونفر. مهندس شفیع‌ها. تقوی گلکار. فرخزادی. طهمسبی.

درگذشت شادروان آقای امیرهادین را باطلاع کلیه منسوبان ودوستان وآشنایان میرساند مجلس ترحیم زنانه و مردانه فقید سعید روز شنبه ۲ر۲ر۵۱ از ساعت ۲ الی ٤ بعداز ظهر درخانقاه صفی‌علیشاه برگزار خوهد شد.

۲۲۰۱ ۱ـ۲

بانهایت تاسف‌درگذشت بانو سریه قربنی همسرسیف‌الله قربانی را باطلاع میرسانیم. مجلس ترحیم‌آن شادروان از ساعت ۱۶ الی ۱۸ روز جمعه ۱ر۲ر۵۱ رمسجد گذرقلی واقع درخیابان خیام روبروی پاچنار برگزار میود.

خانواده‌های قربانی. قربان‌آذری. قربان‌پر واحدی. امینی. شمس. اردستانی معافی صبر یزدان‌مهر.

بعموم‌بازماندگان آنمرحوما مصیبت وارده را تسلیت میدهیم

با کمال تاسف درگذشت شادروان آقامرتضی آل‌آقا (آقامحمودی) فرزند مرحوم حجت‌الاسلام حاج آقاجمال‌الدین آل‌آقا را باطلاع خویشاوندان و آشنایان میرساند. مجلس فاتحه مردانه در تاریخ شنبه دوم اردیبهشت ماه از ساعت ٤ تا ٦ بعداز ظهر در مسجد آقامحمود آل‌آقا خیابان پامنار کوچه حاجی‌ها و مجلس ختم زنانه همان روز، همان ساعت در منزل حجت‌الاسلام آقاجعفر آل‌آقاخیابان پامناراول کوچه حاجی‌ها پلاک ۷۱ منعقد است.

الاحقر حاج میرزاخلیل کمره‌ای ـ الحاج آقا عبدالله آل‌آقا، الاحقر سیدحسن درودی، الاحقر محمدجعفر آل‌آقا، میرزاآقا طریقت، محمدتقی علاقبند، حسین علاقبند، محمد علاقبند. حسین‌هشیار. خانواده‌های آل‌آقا. علاقبند. معزالدوله، بایگان. درودی. ماسی، علاقبندنگاهی. شریعت. فرداد. شریعتمدار قویمی، هشیار، مظفریان، کرمانشاهی. قندهاری.

بعموم افراد خانواده های عزادار بویژه بازماندگان آن مرحوم مصیبت وارده را تسلیت میدهیم.

یادبود

شب شنبه ۸ ماه ربیع‌الاول شهادت حضرت‌امام حسن‌عسکری علیه‌السلام مصادف است با یکمین سال فوت صبیه مرحوم‌آیت‌ا... فومنی طاب‌ثراه لذا مجلس عزاداری تاساعت ۹ درمسجد نو خیابان خراسان برقرار میباشد شرکت دوستان و مومنین خاصه حجج‌اسلام موجب تعظیم شعائر و شادی روح آن مرحومه میباشد.

آ ـ ۲۲۶۳ سید علی شجاع الحسینی. حسین فومنی‌الحائری

بمناسبت سالگرد فوت مرحوم سید احمد اعتبار (اعتبارالدوله) روز شنبه دوم اردیبهشت ماه از ساعت ۵ بعدازظهردرخانه شخصی آنمرحوم واقع در تجریش کوی‌طوس شماره پلاک ۲۰ مجلس یادبودی برگزار خواهد شد.

خانواده اعتبار و خانواده‌های وابسته

مادر عزیز:

نه سال میگذرد که شمع وجود تو که روشنی بخش محفل انس ما بود خاموش شده، در این مدت دراز تنها مایه تسلی خاطر، عشق جاودانی تست که همواره کانون قلب ما را گرم و روشن دارد، روز پنجشنبه سی و یکم فروردین ماه (امروز)، سالروز درگذشت مادر بزرگوارما مرحومه عزیز الملوک ملکمی همسر مرحوم ناظم الممالک ملکمی است، بهمین مناسبت جمعی از مستمندان امشب مهمان خوان او خواهند بود.

حاجیه عزت‌الملوک معینیان. دکتر معینیان. سرهنگ ستاد علی ملکمی. سرهنگ ۲ ستاد عباس ملکمی.

آ ـ ۲۱٤۳

تورج عزیز

چهار سال از آن لحظه فراموش نشدنی میگذرد. لحظه‌ای که آزاده و آزیتا کودکان چهار وپنج ساله‌ات، همسر چشم براه و مادر امیدوارت را با جای گرفتن در خاک تیره تنها گذاشتی.

ولی‌هیچگاه یاد تو ازخاطر آنها نرفته است.

کودکانت بزرگ و بزرگتر شدند، به دبستان رفتند، آخر هرسال کارنامه‌بدست به خانه می‌آیند تا دستهای گرم پدر آنان را نوازش دهد و منهم در کنار آنها باید به جوانی تو اشگ درچشم بگردانم. در سالهای اول مرگت بچه‌ها تو را سفرکرده‌ای می‌پنداشتند. که بزودی‌بازمیگردد، وه که پندارهای کودکانه چه رویاانگیز است. دریغ که با پذیرفتن مرگ نابهنگامت تمام آرزوهای شیرین و کودکانه آنان پایان یافته و امشب بار دیگر باید به آزاده و آزیتا به گویم تو برمیگردی.

آ ـ ۶۰۹۸ همسرت ـ زری

تسلیت

جناب آقای ستار پهلوان

مصیبت وارده را بشما تسلیت میگوئیم

کارکنان بیمارستان شماره ۵

جناب آقای محمد باقرپیروزی

مصیبت وارده را بجنابعالی تسلیت عرض نموده‌بقای عمر بازماندگان را از درگاه احدیت خواستاریم.

آ ـ ۲۲۸۳ دبیران و کارکنان دبیرستان فردوسی

استاد محترم جناب آقای پیروزی

مصیبت وارده را تسلیت عرض مینمائیم.

دانش آموزان کلاس چهارم ریاضی دبیرستان‌فردوسی

آ ـ ۲۲۸۵

دوست و همکار گرامی آقای کیومرث درم بخش

با کمال تاسف و تاثر مصیبت وارده را از صمیم قلب تسلیت میگوئیم.

خبرنگاران عکاس روزنامه اطلاعات

سرهنگ زند کریمی

ریاست محترم اداره آگاهی کل کشور

فوت مادر گرامی‌تان را تسلیت گفته بقای عمر وسلامت آن خاندان محترم را از ایزد یکتا خواستاریم.

آ ـ ۵۵۰۰ شهرری ـ محمد دهقان‌نژاد و بانو

جناب آقای اردشیر کیانی هم‌مسلک ارجمند

فوت پدر گرامی را تسلیت عرض نموده بقای عمر و سعادت آن خاندان را از خداوند متعال خواستارم.

شهرری ـ محمد دهقان‌نژاد خزانه‌دارکمیته حزب‌ایران‌نوین شهرری

آ ـ ۶۲۰۲

جناب آقای مهدی ساسانی

مصیبت وارده را از صمیم قلب به شما و خانواده محترمتان تسلیت عرض میکنیم.

آ ـ ۶۰۹۲ اسدالله نطاق ـ حسن مثنویان

دبیر ارجمند سرکار خانم مینودخت مینوی

با نهایت تاسف و اندوه مصیبت وارده را تسلیت عرض مینمائیم.

دانش آموزان کلاس چهارم طبیعی ۲ دخترانه خوارزمی

جناب آقای محمد کمانگر

بانهایت تاثر در گذشت شادروان مادر محترمه را تسلیت‌عرض نموده بقای عمر شما و خانواده محترم و بازماندگان را از خدای متعال مسئلت دارم.

موسی‌ارجاد

دوست و همکار بسیار عزیز جناب آقای دکتر حمیدیان و بانو

با اندوه فراوان شهادت ستوانیکم شریعتمداری را به آن‌جناب و بانو تسلیت گفته از خداوند بزرگ شکیبائی برای‌آن فامیل محترم آرزومندیم.

دکتر عطاءاله زرشکی، دکتر رضا مجتهدزاده، دکتر حسینعلی کشتکار.

آ ـ ۲۲۲۷

جناب آقای غفار عبادی

با کمال تاسف درگذشت پدر گرامیتان را تسلیت عرض مینماید.

محمود احمدی، محمد اتحادی، محمد صراف، محمد باقر جواهری، حسن پور کریمی، منصور انصاری

آ ـ ۲۲۱۹

مصیبت وارده درگذشت همکار عزیزمان آقای حسین حاج‌علی قرمداغی را به خانواده محترم قرمداغی تسلیت عرض نموده بقاء عمر و سلامت بازماندگان را از خداوند متعال خواهانیم.

هیئت مدیره و کارکنان شرکت سهامی صنعتی جهانموتور

آقای فریدون پیرزاده

مرگ عزیز از دست رفته را تسلیت میگوئیم.

آ ـ ۶۰۷۲ هیئت مدیره و کارکنان انجمن فیلارمونیک تهران

جناب آقای مهندس علینقی اسدی

بانهایت تاسف و تاثر درگذشت برادر گرامی جنابعالی را تسلیت میگوئیم و از درگاه احدیت بقای عمر بازماندگان را مسئلت داریم.

آ ـ ۲۲۱۱ شرکت سهامی خاص تولیدی فنر

مجالس وعظ و سوگواری

در هر حال و هر مقام که هستی خدا را فراموش مکن

مسجد حضرت رسول اکرم (ص)

«موسسه اسلامی»

خیابان نواب ـ چهارراه اناری

برنامه های مورد استفاده

تفسیر مشروح قرآن (در غیر شبهای جمعه و شنبه) بعد از نماز عشاء اعتقادات اسلامی (بحث اول معراج) شبهای جمعه و شنبه درس قرآن و احکام مخصوص بانوان ۱۰تا۱۱ صبح هرروز.

(روز های جمعه)

۸ تا ۹٫۵ صبح تجوید قرآن توسط استاد قرائت آقای کمیلی ۹٫۵ تا ۱۰٫۵ سخنرانی دانشمند محترم جناب آقای سیدعبدالرضاحجازی ضمناشبشنبه ۲ر۲ر۵۱ هشتم‌ربیع‌الاول سالگرد شهادت حضرت امام حسن عسگری علیه‌السلام ساعت ۸٫۵تا۹٫۵ از سخنرانی جناب آقای شیخ حسن‌کافی استفاده خواهد شد، بهتر اینکه مسلمانان بخصوص جوانان محترم‌از این موقعیتها بهره‌های کافی بگیرند.

آ ـ ۲۲۷۳ الاحقر شمس‌الدین مجتهدی نجفی

سپاسگزاری

از کلیه اقوام، فرماندهان، استادان و همکاران دوره عالی و مقدماتی و فرماندهی و افسران سپاهیان انقلاب کرج. استادان و انترن های دانشکده پزشکی و شهردار محترم تبریز و دوستان که در مصیبت جانگداز برادرم با تشریف‌ـ فرمائی یا تلگرافی یا درج در جراید ابراز همدردی‌فرموده بودند کمال تشکر را دارم و توفیق همگان را از ایزد متعال خواهانم.

آ ـ ۵٤۹۰ سروان اکبر آدی‌بیک

از بزرگواری و همدردی سروران و دوستان که در مصیبت فوت مرحوم تقی اردلان با شرکت در مراسم تشییع و مجلس ترحیم ابراز همدردی فرموده‌اند سپاسگزاری مینمائیم و چنانچه در عرض تشکر تاخیر رخ دهد تمنی عفو داریم.

فاطمه شاهوردی، جمشید اردلان، بهجت اردلان

جناب آقای جمشید گلستانی

دوستان گروه همت از فوت ناگهانی آقای امیرتیموریان برادر خانم محترم سرکار متاثر و متاسف میباشند از خداوند بزرگ صبر و شکیبائی برای خواهران وی و جنابعالی آرزو دارند.

ابوالموکی. پردیس. جلیلوند. سکاکی. شایسته. شکوئی طباطبائی. ماوندادی. محمودیان. مدنی. مسعودنیا. دکتر میرفخرائی. نیکو. یمین

آ ـ ۲۲٤۷

مصیبت وارده را به دختر عزیزمان نسرین جلائی تسلیت میگوئیم.

آ ـ ۶۰۸۶ کارکنان دبیرستان راه زندگی

همکاران گرامی سرگرد داراب پهلوان ـ سروان کورش‌پهلوان

از سوی خود و همکاران مصیبت وارده را تسلیت عرض مینماید.

آ ـ ۲۲۵۱ سرهنگ سید محمد سجادی

دوست هنرمند جناب آقای پرویز محلاتی

در غم مرگ مادرتان صمیمانه شریکیم.

آ ـ ۶۰۹٤ شادفر. درفشه. رضائی. رفیعی

دوست عزیز جناب آقای ناصر مظاهری

مصیبت وارده را بجنابعالی و خانواده محترم تسلیت گفته بقای عمر بازماندگان را از خداوند متعال‌خواستاریم.

آ ـ ۵۹۸۲ بهروز یاوری و بانو

جناب آقای مهندس علینقی اسدی

کارگران و کارمندان تعمیرگاه مرکزی و سیار لیلاند موتور ایران با نهایت تاسف و تاثر درگذشت برادر ارجمند آنجناب شادروان دکتر محمد حسین اسدی را تسلیت‌عرض نموده و از خدای بزرگ صبر جمیل برای کلیه بازماندگان مسئلت دارند.

آ ـ ۲۱۹۳ تعمیرگاه مرکزی لیلاندموتور ایران

جناب آقای دکتر علی‌اکبر جلالی

ریاست محترم مرکز بهداشتی و درمانی ژاله

پزشکان و کارمندان این مرکز با نهایت تاسف‌درگذشت برادر ارجمندتان‌رابجنابعالی و خانواده های وابسته‌صمیمانه تسلیت عرض مینمایند.

آ ـ ۲۲۷۷

جناب آقای کاظم صدقیانی زاده

نماینده محترم مجلس شورایملی و نایب رئیس هیئت عامل سازمان اصناف

بانهایت تاسف مصیبت وارده را بجنابعالی و خانواده محترمتان تسلیت عرض نموده خودرادر این غم بزرگ‌شریک میدانم.

حاج علی ـ خسروشاهیان

سرکار خانم شریعتمداری و سرکار ستوان اسماعیل‌حسینی

مصیبت جانگداز را از صمیم قلب بسرکار و خانواده های گرامی تسلیت عرض نموده، بقاء عمر و صبری جمیل برای بازماندگان مسئلت داریم.

آ ـ ۲۲۸۱ سرهنگ ۲ رضا سلحشور و بانو

جناب آقای حسین افسر

بانهایت تاسف درگذشت برادر گرامیتان مرحوم محمد علی افسر را تسلیت میگوئیم.

کارمندان بخش عربی سازمان رادیو وتلویزیون ملی ایران

همکار ارجمند سرهنگ مرتضی امیر سلیمانی

اعضاء انجمن و جمعیت شیر و خورشید سرخ تهران پارس مصیبت وارده را به حضور عالی تسلیت عرض سلامت و سعادت آن خانواده محترم را از خداوند بزرگ مسئلت دارد.

آ ـ ۲۲٦۷ سپهبد شاهرخشاهی

دوست عزیز جناب آقای ناصر کرباسچیان

مصیبت وارده را بجنابعالی وخانواده محترم تسلیت میگویم.

آ ـ ۲۲٦۵ از طرف کارکنان فروشگاه کورش ـ احمد عدل برور

دوست عزیز آقای هوانس آوانسیانس

مارا نیز در این‌غم بزرگ خود شریک بدان.

آ ـ ۲۲۵۷ دبیرستان میرافضلی ـ دوستان همکلاست

همکار عزیز خانم مهین قبادی

با نهایت تاسف مصیبت‌وارده را صمیمانه تسلیت میگوئیم و خود را در اندوه شما شریک میدانیم.

آ ـ ۶۱۰۶ کارکنان و کارمندان شرکت سهامی سیته

سرکار خانم قریشی ـ خواهر عزیز پیشاهنگ

تسلیت و همدردی همکاران‌خود را بپذیرید.

آ ـ ۶۱۲۲ روابط عمومی و انتشارات پیش‌آهنگی ایران

جناب آقای پیدا ریاست شرکت ملی نفت ایران ناحیه فارس

کارکنان این ناحیه مصیبت وارده را صمیمانه تسلیت عرض نموده، سلامت جنابعالی و خانواده ارجمند را از خداوندمتعال مسئلت دارند.

آ ـ ۶۲۰٤ شرکت ملی نفت ایران ناحیه فارس

جناب آقای علی محلاتی

باکمال تاسف فوت نابهنگام همسر محترمتان را تسلیت‌عرض مینمائیم.

آ ـ ۶۱۲٤ کارمندان شرکت هواپیمائی ژاپن و جاسکو

بانهایت تاسف فوت نابهنگام دکتر سیروس ملایم ریاست درمانگاه سازمان شاهنشاهی یاسوج را بخانواده آن مرحوم‌تسلیت عرض مینمایند.

آ ـ ۶۲۰۸ کارکنان کارخانه قندیاسوج محمد حکیمی

شماره ۱۳۷۷۵ ـ سال چهل و ششم

اطلاعات

پنجشنبه ـ سی‌ویکم فروردین ماه ۱۳۵۱
ششم ربیع‌الاول ۱۳۹۲ ـ بیستم آوریل ۱۹۷۲

ساعات شرعی
استخراج دکتر ریاضی کرمانی
اذان صبح ..... ساعت ۳ و ۴۸ دقیقه
طلوع آفتاب ..... ساعت ۵ و ۲۴ دقیقه
ظهر شرعی ..... ساعت ۱۲ و ۵ دقیقه
اذان مغرب ..... ساعت ۶ و ۵۷ دقیقه

اطلاعیه سازمان وظیفه عمومی

تاریخ و محل اعزام مشمولین دیپلمه و

دیپلمه به بالا اعلام شد

کلیه مشمولان فارغ‌التحصیل دیپلم و فوق دیپلم کمتر از لیسانس متولد ۱۳۱۲ تا پایان ۱۳۳۱ که از شهریور ماه ۱۳۵۰ به بعد فارغ‌التحصیل شده و از حوزه‌های سازمان وظیفه عمومی (مرکزی ـ شرقی ـ غربی ـ جنوبی) یا نمایندگی های سیاسی دولت شاهنشاهی در خارج از کشور بوضع مشمولیتشان رسیدگی و قادر به‌خدمت و بلامانع تشخیص داده شده و دفترچه آماده‌بخدمت دریافت داشته‌اند بشرح زیر تعیین میگردد .

تاریخ و محل اعزام مشمولان دیپلمه و فوق دیپلمه (کمتر از لیسانس)

● کلیه مشمولانیکه از حوزه‌های سازمان وظیفه عمومی (مرکزی ـ شرقی ـ غربی ـ و جنوبی) دفترچه آماده بخدمت دریافت داشته و مشمولان مبتلا به لکنت زبان سراسر کشور، اعم از اینکه دفترچه آماده بخدمت خود را از حوزه های سازمان وظیفه عمومی تهران یا گروهانهای ژاندارمری دریافت داشته باشند ، در ساعت ۷ صبح روزهای زیر از تهران «انتهای خیابان شاهپور پادگان ژاندارمری» بمراکز آموزشی اعزام میشوند.

۱ـ مشمولان متولد ۱۳۱۲ تا پایان ۱۳۲۸ ساکن تهران شعاع عمل حوزه‌های تابعه سازمان وظیفه عمومی تهران روز دوشنبه یازدهم اردیبهشت ماه ۱۳۵۱ .

۲ـ مشمولان متولد ۱۳۲۹ و ۱۳۳۰ ساکن تهران و همچنین کلیه مشمولان سرتاسر کشور که به لکنت زبان مبتلا هستند روز سه‌شنبه دوازدهم اردیبهشت ماه ۱۳۵۱ .

۳ـ مشمولان متولد ۱۳۳۱ ساکن تهران و همچنین کلیه مشمولان دیپلمه و فوق دیپلمه مقیم خارج از کشور که از نمایندگی‌های سیاسی دولت شاهنشاهی ، دفترچه آماده بخدمت دریافت کرده‌اند ، روز چهارشنبه سیزدهم اردیبهشت ماه ۱۳۵۱ .

ب ـ تاریخ و محل اعزام مشمولان لیسانسیه و بالاتر :

● کلیه مشمولان لیسانسیه و بالاتر که بعد از مراسم اعزام آبانماه ۱۳۵۰ فارغ‌التحصیل شده‌اند و از حوزه‌های تابعه سازمان وظیفه عمومی تهران و یا نمایندگی های دولت شاهنشاهی در خارج از کشور دفترچه آماده بخدمت دریافت داشته‌اند و یا تا روز پنجم اردیبهشت ماه دریافت خواهند داشت، از ساعت ۷ صبح روزهای زیر در تهران انتهای خیابان شاهپور پادگان ژاندارمری وسیله سازمان وظیفه عمومی تهران به مراکز آموزشی اعزام خواهند شد .

۱ـ کلیه مشمولان لیسانسیه و بالاتر (اعم از رشته پزشکی وسایر رشته‌ها) که آموزش نظامی حین تحصیل را طی ننموده‌اند روز شنبه ۱۶ اردیبهشت ماه ۱۳۵۱ .

۲ـ کلیه مشمولان لیسانسیه و بالاتر (اعم از رشته پزشکی و سایر رشته‌ها) که آموزش نظامی حین تحصیل را طی کرده‌اند یکشنبه هفدهم اردیبهشت ماه ۱۳۵۱ .

پ ـ مقررات و مهلت اعزام مشمولان آماده بخدمت دیپلمه و بالاتر

۱ـ مشمولان فارغ‌التحصیل متولد ۱۳۱۲ تا پایان ۱۳۳۱ ساکن تهران که تاکنون جهت روشن نمودن وضع مشمولیت خود به حوزه‌های سازمان وظیفه عمومی تهران مراجعه ننموده‌اند حداکثر تا پنجم اردیبهشت ماه مهلت دارند که به حوزه های سازمان وظیفه عمومی تهران مراجعه و وضع مشمولیتشان را روشن نمایند تا در صورتیکه قادر به خدمت و بلامانع شناخته شوند ، امکان اعزام در مواعد مقرر در این اعلامیه را داشته باشند.

۲ـ مشمولانیکه در سازمانهای وظیفه عمومی قادر به خدمت تشخیص داده شده و ادعای کفالتشان در هیئت‌های رسیدگی مردود شناخته شده‌است چنانچه به رای صادره هیات رسیدگی اعتراض نموده باشند، اگر تا روز اعزام هیات رسیدگی تجدید نظر مبنی بر معافیت آنها صادر نگردد و یا اعتراض آنها وسیله اداره وظیفه عمومی موجه تشخیص و دستور عدم اعزام آنها صادر نشده باشد ، موظفند در تاریخ های مقرر خود را معرفی و بمراکز آموزشی اعزام شوند در غیر این صورت غایب محسوب خواهند شد بدیهی است باعتراض آنها بعد از اعزام نیز رسیدگی شده و در صورتی که رای معافیت در هیات رسیدگی تجدید نظر صادر گردد نسبت به ترخیص آنها اقدام خواهد شد.

۳ـ مشمولان دیپلمه و فوق‌دیپلمه هنگام حضور در مراسم اعزام دو برگ رونوشت شناسنامه و ۸ قطعه عکس ۴×۳ و فتوکپی دیپلم خود را همراه داشته باشند.

۴ـ مشمولان لیسانسیه و بالاتر هنگام حضور در مراسم اعزام بایستی دو برگ رونوشت شناسنامه و ۸ قطعه عکس ۴×۳ و در صورتی که آموزش نظامی حین تحصیل را دیده باشند اصل گواهینامه خاتمه دوره آموزش حین تحصیل را با خود داشته باشند .

● در خاتمه نظر باینکه کلیه مشمولان شرکت کننده در همان روز اعزام از محلهای مزبور بطور دسته جمعی مستقیما بمراکز آموزشی اعزام خواهند شد ایجاب میکند که از ساعت ۷ صبح روزهای مقرر در محل اعزام حاضر شده و پیش‌بینی‌های لازم را نموده ووسایل موردنیاز خود را به محل اعزام حمل کرده و بستگان و خانواده خود را از این برنامه آگاه سازند.

مذاکرات مدیران برنامه های «کلی» در تهران

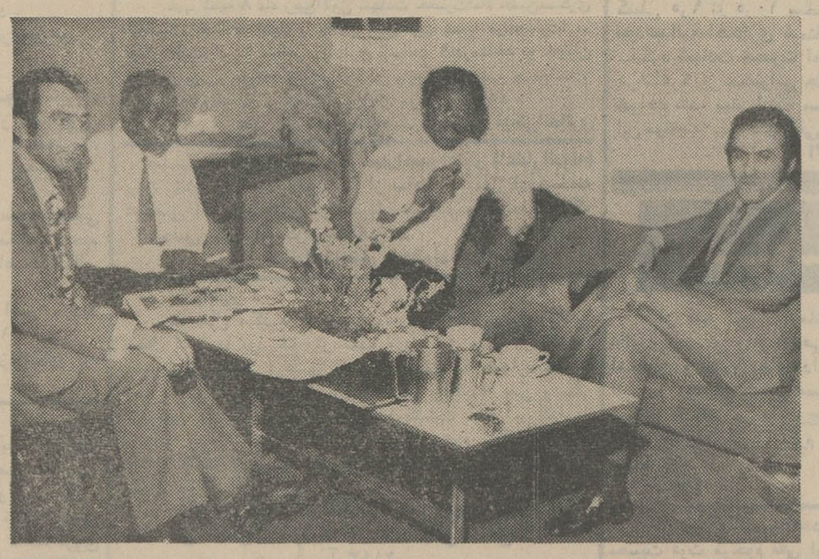

رونالد آدامز واینوک سیتهول مدیران برنامه‌های محمد علی کلی قهرمان سنگین وزن بوکس آمریکائی در هتل شراتون در اطراف برنامه سفر کلی به ایران با میزبانان ایرانی گفتگو میکنند.

مذاکرات مدیران برنامه‌های «محمد علی کلی» قهرمان سنگین وزن مشت زنی جهان که از دیروز در تهران آغاز شد هم‌چنان ادامه دارد و با آنکه میان آنان و میزبانان ایرانی کلی هنوز مسائل متعددی برای بحث و حصول توافق باقی مانده، معذالك یك نكته مسلم است و آن این که کلی روز چهاردهم اردی بهشت ماه در تهران خواهد بود .

«رونالد آدامز» و «اینوك ـ سیتهول» دونفر از مدیران برنامه های «کلی» هستند که سه شنبه شب به تهران آمدند و خبر ورود و مذاکرات آنان دیروز بطور اختصاصی در اطلاعات چاپ شد .

این نخستین سفر مدیران برنامه های کلی به تهران نیست آنان چندین سال قبل برای مدت کوتاهی در ایران بودند و بهمین جهت با ایران آشنائی دارند .

میزبان ایرانی کیست

جالبترین نکته در مورد سفر قریب‌الوقوع کلی به تهران «سری» ماندن نام میزبان کلی در سفر به ایران است. مدیران برنامه های کلی دیروز در هتل شراتون تهران سرگرم مذاکره با چند نفر ایرانی بودند اما اینان از معرفی خود خودداری کردند.

مذاکرات «آدامز و سیتهول» که از ساعت ۸ بامداد دیروز آغاز شد بدون وقفه تا ساعت ۹ دیشب ادامه یافت و این مذاکرات امروز هم دنبال شد. ظاهرا مهمترین نکته‌ای که باید روی آن توافق شود میزان قرارداد سفر کلی به تهران و مدت اقامت او در ایران است .

همراهان کلی

کلی را در سفر به ایران هیئتی در حدود پانزده نفر همراهی خواهند کرد و از جمله کسانی که همراه کلی به ایران می آیند «آنجلو ـ دانتی» مربی کلی و هم چنین «دروباندینی براون» ، «ماساژور» شوخ‌طبع کلی و هم‌چنین برادر کلی رحمان علی و «آلونزو ـ جانسون» یکی از معروفترین توچه های کلی می باشند .

سفر کلی به تهران سه روز بعد از انجام مسابقه باقهرمان کانادائی «جورج‌چووالو» صورت می پذیرد . این مسابقه قرار است روز یازدهم اردی بهشت ماه صورت پذیرد .

محل مسابقه تهران

تعیین محل مسابقه یا مسابقات نمایشی کلی در تهران نیز از جمله موضوع مذاکرات مدیران برنامه های کلی است و بقرار گزارش خبرنگار اطلاعات تا ظهر امروز صحبت از برگزاری این مسابقه در استادیوم بزرگ صد هزار نفری آریامهر بود .

مصاحبه آدامز

«رونالد آدامز» قرار بود دیشب در پایان مذاکرات با میزبان ایرانی و حصول توافق نهائی در یك مصاحبه جزئیات مربوط به سفر کلی به تهران را فاش کند اما این مصاحبه به تاخیر افتاد ، اما جزئیات سفر کلی به تهران در واقع همان است که دیروز در اطلاعات انتشار یافت.

مدیران کلی دیروز گفتند که سفر کلی به ایران بمنظور منافع مادی صورت نمی گیرد وکلی زمانی تصمیم بسفر ایران گرفت که دانست وی در ایران و درمیان ورزش‌دوستان ایرانی محبوبیت زیادی دارد . آدامز گفت کلی از سفر به ایران منافع مالی نخواهد داشت اما مسلم است که این سفر باید هزینه سفر او و همراهانش را به ایران و هم چنین دیگر هزینه ها را تامین کند .

آدامز گفت پس از کسر سهم میزبان ایرانی بدرخواست کلی قسمتی از درآمد مسابقات نمایشی کلی به شیروخورشید سرخ ایران اهداء میشود تا به مصرف کمك به زلزله زدگان ایران برسد. اینك تقریبا مسلم است که مدت توقف کلی در ایران بین چهار تا پنج روز به طول خواهد انجامید. قبلا قرار بود کلی ۹ روز در ایران توقف کند .

هدف دیگر

نزدیکان به مذاکرات مدیران برنامه های کلی هم چنین گفتند که صرف نظر از هدف های مسابقه نمایشی و تحکیم و توسعه محبوبیت کلی در ایران ، سفر مذکور هدف دیگری که با توسعه زمینه‌های ورزش بوکس در ایران بی ارتباط نیست دارد . آدامز در این زمینه توضیحات بیشتری نداد .

مجسمه «خدای مصر»

در مسجد سلیمان ، از دل خاك بیرون آمد

مسجد سلیمان ـ در کاوش های علمی که وسیله گروه باستانشناسان ایرانی وفرانسوی به سرپرستی پروفسور گریشمن در «سرمسجد» مسجد سلیمان انجام می‌گیرد ، چهارصد سکه متعلق به دوره اشکانیان ودوره ایلامیها ویك مجسمه کشف شد.

این مجسمه که بنام مجسمه «سف» معروف است ، طبق اظهار نظر پروفسور گریشمن ، «خدای مصریان» بوده است .

پروفسور گریشمن در مورد مجسمه «سف» به خبرنگار اطلاعات گفت :

ـ در زمان کامبیز هنگامیکه شش هزار نفر از مصریان بطرف ایران در حرکت بودند، این مجسمه را با خود همراه داشتند که ابتدا آنرا به شوش برده و بعد به مسجد سلیمان آورده‌اند .

مجمع عمومی عادی سالیانه باشگاه ایران روز شنبه ۹ اردیبهشت ماه ۱۳۵۱ ساعت چهار بعد از ظهر در محل باشگاه خیابان کاخ جنوبی تشکیل می‌گردد

از اعضاء محترم باشگاه تمنی میگردد درروز وساعت مزبور در باشگاه حضور بهمرسانند .

دستور جلسه :

۱ـ استماع گزارش عملکرد سال ۱۳۵۰ وتصویب ترازنامه

۲ـ برگزیدن هیئت مدیره و هیئت نظارت برای سال ۱۳۵۱ .

۱ـ۲ آ ـ ۱۷۷۱ باشگاه ایران

پرفسور کارل‌هازل در انجمن ملی حفاظت منابع طبیعی و محیط زیست انسانی گفت :

بهره‌وری بی رویه از طبیعت افتخارات بشر را بگور میبرد

صنعتی‌شدن ممالک پیشرفته و در حال رشد تغییرات وسیعی را در محیط زیست بوجود آورده و بطور یقین اگر بشر قرن گذشته دوباره بسرزمین خود بازگردد، هرگز آنرا نخواهد شناخت .

این مطلب را پرفسور کارل هازل رئیس سابق دانشکده جنگلداری دانشگاه گوتینگن آلمان و رئیس فعلی شورایعالی سیاست و قانون گزاری جنگل در انجمن ملی حفاظت منابع طبیعی و محیط انسانی بیان داشت .

پروفسور کارل هازل که سخنرانی خود را در حضور والاحضرت شاهپور عبدالرضا پهلوی نیابت ریاست انجمن ملی انجام داد اضافه کرد : **بشر غرق در افتخاراتی است که با اکتشافات حاصله در زمینه پیشرفت تکنیک بدست آورده و غافل از آنستکه در اثر بهره‌وریهای بی رویه وغیر اصولی از طبیعت امکان زیست خود را بمرور از بین میبرد و شاید روزی مجبور شود تمام افتخارات را با خود بگوربرد.**

رئیس شورایعالی سیاست و قانونگزاری جنگل آلمان در پایان سخنرانی خود از تشکیل انجمن ملی حفاظت منابع طبیعی و محیط زیست انسانی اظهار خوشوقتی کرد و جهت پیشرفت اینگونه برنامه ها که موردتوجه نسلهای حال وآینده میباشد برنامه هائی وسیع و متنوع ارائه کرد .

این برنامه ها پس از تصویب در شورایعالی انجمن ملی به موقع اجرا گذاشته خواهد شد.

بانو عادله پهلوان

ممسر سرهنگ فریدون عباسی و صبیه سرتیپ همت‌اله پهلوان و دختر عموی سرلشگر حسن پهلوان درگذشته است. مجلس ترحیم فقید سعید از ساعت ۱۲ تا ۱۴ امروز در مسجد الجواد برگزار گردید و جمع کثیری از رجال و افسران ارشد و معاریف در مجلس ترحیم شرکت نموده بودند متاسفانه سه فقره آگهی ترحیم که از طرف خانواده پهلوان برای انتشار بروزنامه فرستاده شده بود براثر اشتباه در تاریخ روز انتشار از طرف متصدی مربوطه در شماره دیروز منتشر نگردید که بدینوسیله ازخاندان محترم پهلوان پوزش طلبیده واین مصیبت را بعموم افرادخانواده های پهلوان، عباسی، مختاریان و سایر بستگان آنمرحومه تسلیت می‌گوئیم .

تفسیر رادیو لندن در مورد

زدوخوردهای ایران و عراق

رادیو لندن در بخش فارسی خود ضمن تفسیری اعلام داشت: پس از زد و خورد های هفته گذشته در مرز ایران و عراق تنها اقدامی که دولت ایران از لحاظ دیپلماسی بعمل آورد، این بود که کاری کند تا سه ژاندارم ایرانی که بدست عراقیها ربوده شده‌اند آزاد گردند .

رادیو لندن سپس از قول مخبر خود اضافه نمود که : در تهران به زد و خوردهائی که هفته گذشته در مرز ایران و عراق صورت گرفت اهمیتی داده نمیشود و این خبرها را جزئی از طرحهائی بحساب می‌آورند که دولت عراق برای سرپوش گذاشتن بمقاصد خود ریخته است .

عراق باین دلیل آن حوادث را بزرگ جلوه داده است که اعراب را تحت تاثیر قرار دهد و چنین وانمود کند که لازمست سربازان خود را در مرز ایران نگهدارد نه درسرحد اسرائیل.

اطلاعیه

سازمان تربیت بدنی ایران

بنا به تصویب اعلیحضرت همایون شاهنشاه آریامهر و استدعای سازمان تربیت بدنی ایران بمنظور هماهنگی بین فعالیتهای ورزشی سالانه فدراسیونها و سازمانهای مختلف ورزشی و بودجه مصوبه که از اول فروردین ماه هرسال پیش‌بینی و ابلاغ و باید تا آخر همان سال هزینه گردد ، مقرر گردید آغاز سال ورزشی از اول فروردینماه هرسال شروع گردد .

با توجه باینکه کلیه مسابقات رشته های مختلف ، ورزشی سال ۵۰ باستثنای دسته یکم فوتبال باشگاههای تهران که برابر آئین‌نامه خاص مصوبه و ضمیمات متخذه ادامه خواهد یافت بقیه مسابقات تا این تاریخ خاتمه یافته است .

لذا در مورد نقل و انتقالات ورزشکاران از باشگاهی به باشگاه دیگر باید از تاریخ بیستم اسفند لغایت بیستم فروردینماه سال بعد عملی گردد ، بدین مناسبت بمنظور اجرای صحیح برنامه های ورزشی سال جاری وچه بسا به علت عدم اطلاع ورزشکاران از تغییر سال ورزشی ، نقل و انتقالات ورزشکاران در سال جاری استثنائا تا آخر وقت اداری روز دهم اردیبهشت ماه تمدید میگردد که در صورت تمایل ورزشکاران بتوانند نسبت به تغییر باشگاه مورد نظر اقدام نمایند .

سازمان تربیت بدنی ایران

یاد بهار در اردیبهشت ۱۳۵۱

روز یکشنبه سوم اردیبهشت ۱۳۵۱ ساعت ۶½ بعد از ظهر مجلس بزرگداشت مرحوم محمدتقی بهار (ملك‌الشعرا) استاد فقید دانشگاه تهران و شاعر نامدار قرن اخیر ایران در تالار کتابخانه مرکزی برگزار می‌شود و آقایان دکتر ذبیح‌اله صفا، سید محمد محیط طباطبائی و حبیب یغمائی و یزدانبخش قهرمان دراین مجلس سخنرانی خواهند کرد م الف ۱۰۳۹

آگهی دعوت مجمع عمومی عادی شرکت پس‌انداز و وام مسکن کورش بزرگ

هیئت مدیره شرکت پس‌انداز و وام مسکن کورش‌بزرگ طبق مواد ۲۲ و ۲۶ و ۲۷ اساسنامه باطلاع کلیه سهامداران شرکت می‌رساند که جلسه مجمع عمومی عادی شرکت درتاریخ یکشنبه هفدهم اردیبهشت ماه سال جاری ساعت سه ونیم بعداز ظهر در محل سالن باشگاه دخانیات واقع در خیابان قزوین خیابان کبریت‌سازی تشکیل می‌گردد. دستور جلسه عبارت است از :

۱ـ گزارش هیئت مدیره شرکت در مورد عملیات شرکت از بدوتاسیس تا تاریخ تشکیل مجمع بانضمام اظهارنظر حسابرس و تعیین خط‌مشی آتی شرکت و تعیین حق حضور اعضاء هیئت مدیره

۲ـ انتشار معادل سیصد میلیون ریال سهام ب با احتساب مقداری که قبلا منتشر شده است .

۳ـ انتشار هفصد میلیون ریال سهام الف جدید.

۴ـ تعیین روزنامه‌هائیکه باید آگهی‌های مربوط به شرکت در آنها منتشر شود برای یکساله بعد .

۵ـ انتخاب بازرسان (حسابرسان)

کارت ورود بجلسه مجمع وبرگ‌رای طبق تبصره ۲ ماده ۲۶ اساسنامه از روز دوم تا روز دوازدهم اردیبهشت ماه همه‌روزه از ساعت سه ونیم تا هفت بعداز ظهر در محل شرکت (خیابان شاهرضا ـ بین فرصت وایرانشهر ـ شماره ۳۹۶) بین سهامداران توزیع خواهد شد ازکلیه سهامداران خواهشمند است بامراجعه به شرکت و دریافت کارت وبرگ رای در جلسه مجمع عمومی شرکت و چنانچه شخصا نتوانند در جلسه حضور یابند بهر شخص که مایل باشند وکالت کتبی شرکت در مجمع و دادن رای تعویض نمایند .

اطلاعیه مرکز صنایع دستی

بمناسبت تغییر فصل و بمنظور ایجاد تسهیل درامرخرید فرآورده های دستی کشور فروشگاه های مرکز صنایع دستی ایران از روز شنبه ۲ر۲ر۱۳۵۱ بشرح زیر ساعات کار خود را اعلام مینمایند .

۱ـ روزهای هفته باستثناء جمعه ها
از ساعت ۹ صبح الی ۸ بعداز ظهر بطور یکسره

۲ـ روزهای جمعه
از ساعت ۹ صبح الی ۱ بعد از ظهر

نشانی : فروشگاه شماره ۱ ـ خیابان تخت جمشید روبروی سفارت امریکا شماره ۳۸۱
فروشگاه شماره ۲ ـ خیابان ویلای شمالی شماره ۲۹۶

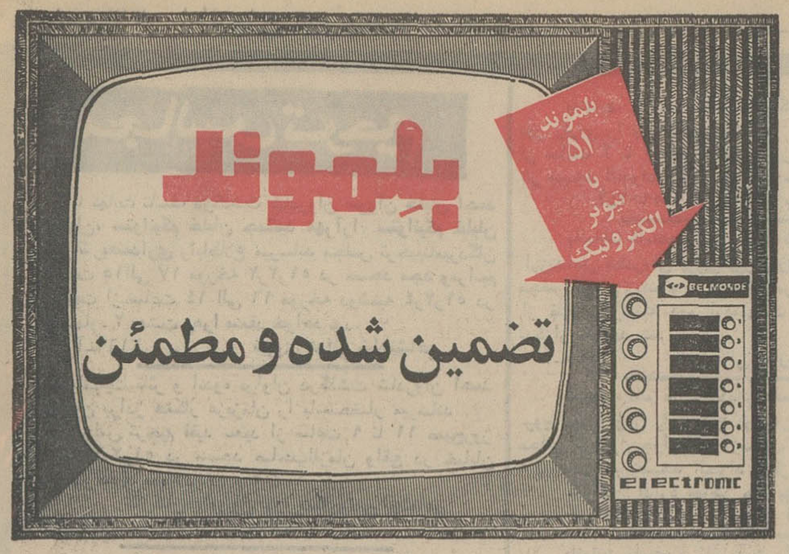

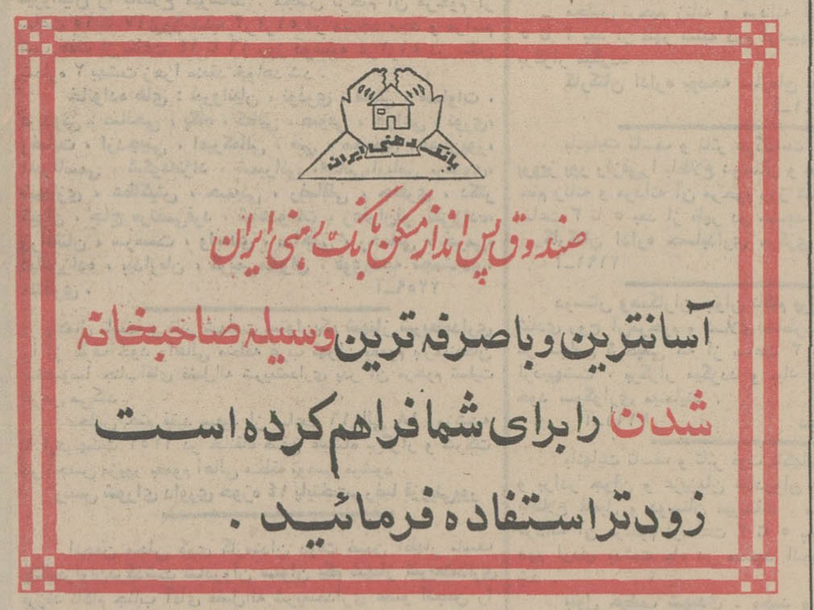

عالیترین پارچه های تابستانی انگلیسی وارد شد بازار
فروشگاه میخچی
تلفن ۳۵۴۲۱

تلقیح واکسن رایگان
شرح در صفحه ۱۷ ستون ۸

(مرکز پزشکی احتیاج به‌چند نفر خانم دکتر (باپروانه‌دائم)
ومتخصص زنان و ماما دارد داوطلبین با تلفن های زیر تماس گیرند ۹۵۴۰۰۴ و ۹۵۴۰۰۵ و ۹۵۰۵۸۱ و ۹۵۱۷۹۳

سخنرانی
روز شنبه ۲ اردیبهشت ۱۳۵۱ ساعت ۶ بعد از ظهر آقای دکتر احمد عطائی استاد دانشگاه تهران در تالار موسسه طب تجربی دانشگاه تهران در باره (فیزیولوژی پیری) ایراد سخن خواهند نمود .
این سخنرانی از سلسله سخنرانیهای انجمن فیزیولوژی و فارماکولوژی ایران است .

قبوض مرحله سوم اصلاحات ارضی بیواسطه خریداریم
پاکپور ۶۶۰۲۰۰ ـ ۶۶۶۲۶۳ و ۶۶۴۶۱۸

برنامه امشب و هر شب بهترین گروه سینمائی پایتخت
کاپری ـ نیاگارا ـ اروپا ـ میامی ـ الوند ـ کیهان
ری ـ اسکار ـ فردوسی ـ مارلیک ـ ارانوس
وسیلورسیتی قلهک و ...سیلوانا

همزمان باتهران در شهرستانهای اصفهان (سینماهای چهار باغ ـ مایاك ـ مهتاب ـ پارس) * مشهد (سینماهای فردوسی ـ هما) * شیراز (سینماهای پارس ـ پارامونت ـ پرسپولیس) * اهواز (سینما دنیا) * آبادان (سینماهای سهیلا ـ کیهان) * تبریز (سینماهای متروپل ـ تخت جمشید) * قزوین (سینماهای آریا ـ خیام)