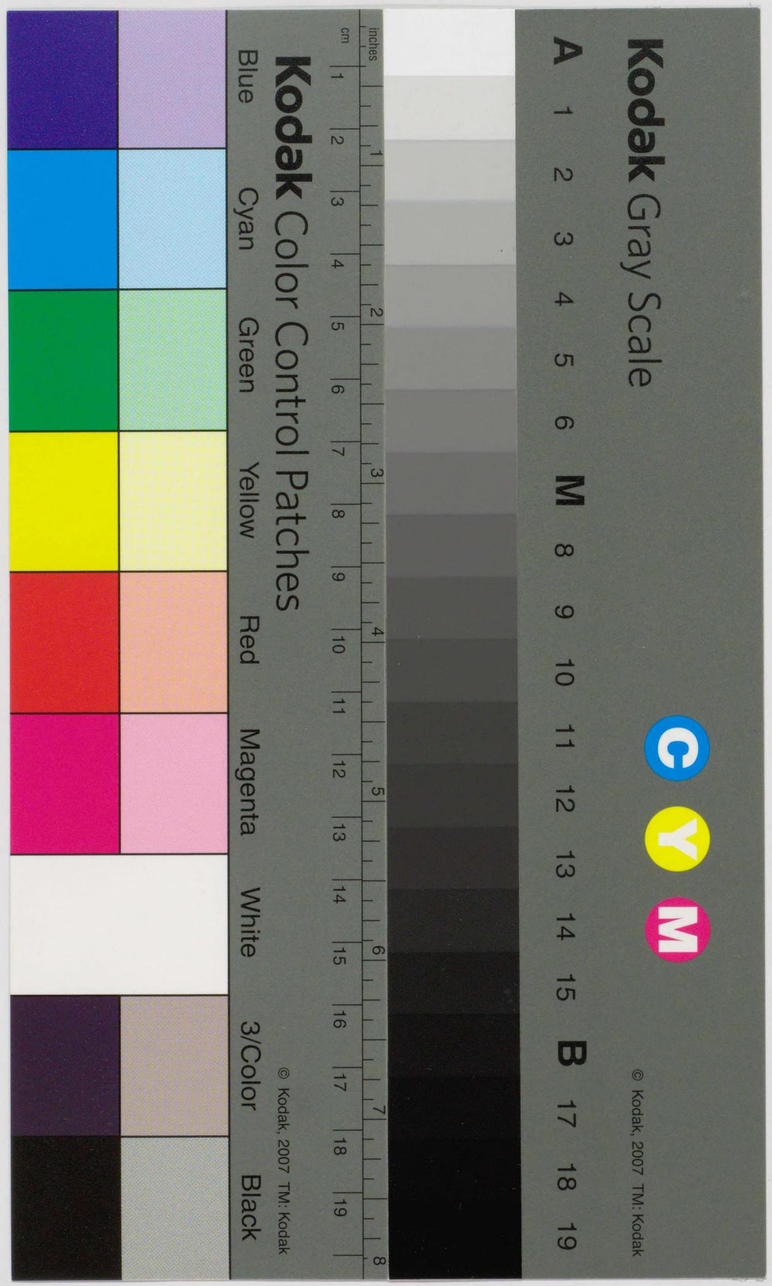

1960 海外諸国貿易統計表
FOREIGN TRADE STATISTICS OF E.C.

輸　　入

IMPORTS

イ　ン　ド

INDIA

国立国会
38.4.18
図書館

1960年4月～12月

NO. 43

通商産業省通商局 編

International Trade Bureau, Ministry of International

Trade & Industry

Japan

本表の利用にあたつて

本統計表は、インド政府発行の “Monthly Statistics of the Foreign Trade India, December, 1960” を国際連合の “標準国際分類 (The Standared International Trade Classification)” に従つて分類したが、つぎの諸点に注意されたい。

1. 本統計表は1960年4月から12月の9ヶ月間の集計である。
2. 輸入金額は C.I.F. 輸出金額は F.O.B. 基準である。
3. 金額単位は特記してない限り U.S. 1,000 ドルである。
4. 表中商品分類5桁の欄は数量と金額の両方が記入されている。
   ( ) 内は数量を示す。
5. 空欄は原統計表において、単位未満または皆無のもので、※印は U. S. ドルに換算の際における単位未満を示す。
6. 金額換算は International Monetary Fund の “International Financial Statistics” により 1 U.S. $ = 4.773 Rupee により計算した。
7. 商品別、国別貿易統計の国の合計は、ドル換算の際における単位未満四捨五入のため、総額と合致しない場合もある。
8. 商品番号に対する商品名は折込みとして別添した。
9. 数量単位はつぎのとおり。

   NO……Number, DOZ……Dozen, GRS……Gross, M……Meter,
   LM……Line Meter, SM……Square Meter, CM……Cubic Meter,
   L……Liter, KG……Kilo-gram, TON……Ton.

通商産業省通商局通商調査課

に あ た つ て

hly Statistics of the Foreign Trade
"標準国際分類 (The Standared Intern
分類したが、つぎの諸点に注意されたい。
の9ヶ月間の集計である。
.O.B. 基準である。
1,000 ドルである。
頭の両方が記入されている。

満または皆無のもので、※印は U. S. ド
。
tary Fund の "International Financi
773 Rupee により計算した。
は、ドル換算の際における単位未満四捨五
る。
して別添した。

GRS……Gross, M……Meter,
are Meter, CM……Cubic Meter,
TON……Ton.

通商産業省通商局通商調査課

731-06	貨車及び保線用車	Railway ... nd appliances
731-02	鉄道車輛部分品	Parts ... s and paper for
732	道路走行車輛(原動力機を用いたもの)	Road motor ...
732-01	乗用自動車	Passeng...
732-02	自動自転車	Motorcy... ut up for retail
732-03	バス，トラック	Buses, t... ped or not

LIST OF SITC SECTIONS AND DIVISIONS

0	**類 食 糧**	**S. 0 FOOD**
001	生活力を有する動物(主として食用)	Live animals, chiefly for food
011	鳥獣肉類（生鮮，冷凍）	Meat: fresh, chilled or frozen
012	鳥獣肉類（乾燥，塩蔵）	Meat: dried, salted, smoked or cooked, not canned
013	鳥獣肉類（かん詰，びん詰）	Meat canned and meat preparations, canned and not canned
021	ミルク及びクリーム（新鮮なもの）	Milk and cream: fresh
022	ミルク及びクリーム（濃縮，乾燥）	Milk and cream: evaporated, condensed or dried
023	バ タ ー	Butter
024	チーズ及びカード	Cheese and curd
025	鳥 卵	Eggs
026	天然はちみつ	Natural honey
029	酪農製品（その他）	Dairy products, n.e.s
031	魚介類（生鮮）	Fish: fresh or simply preserved
031-01	魚（鮮魚，冷凍魚）	Fish: fresh, chilled or frozen
032	魚介類及び調製品	Fish and fish preparations, canned or not
032-01	〃 （気密容器入）	Fish, fish products, and fish preparations in airtight containers (including crustacea and molluscs)
041	小 麦	Wheat and spelt (including meslin), unmilled
042	米	Rice
043	大 麦	Barley, unmilled
044	とうもろこし	Maize (corn), unmilled
045	穀類（粉砕してないもの）	Cereals, unmilled, other than wheat, rice, barley and maize
046	小 麦 粉	Meal and flour of wheat spelt (including meslin)
047	穀粉（小麦粉を除く）	Cereals, milled, except wheat flour
048	穀物の調製品	Cereal preparations including preparations from flour and fecula of fruits and vegetables
051	果実及びナット（生）	Fruits and nuts, fresh (not including oil nuts)
051-01	オレンジ，マンダリン	Oranges, tangerines and mandarines
052	乾 果	Dried fruits, including artificially dehydrated
053	果実（貯蔵又は調製したもの）	Fruits preserved and fruit preparations
054	野菜及び根茎類（生鮮，乾燥）	Vegetables, fresh and dry, roots and tubers, not including artificially dehydrated
055	野菜（貯蔵又は調製したもの）	Vegetables preserved and vegetable preparations
061	砂 糖 類	Sugar
061-01	粗糖	Beet sugar and cane sugar, not refined
061-02	精製糖	Beet sugar and cane sugar, refined
062	砂糖菓子及びその他の砂糖調製品	Sugar confectionery and other sugar preparations
071	コ ー ヒ ー	Coffee
072	コ コ ア	Cocoa
073	チヨコレート及び調製品	Chocolate and chocolate preparations
074	茶及びマーテ	Tea and mate
074-01	茶	Tea
075	香 辛 料	Spices
081	飼料（粉砕してない穀類を除く）	Feeding stuff for animals (not including unmilled cereals)
091	人造バター及びショートニング	Margarine and shortenings
099	食糧（別掲を除く）	Food preparations, n.e.s.
1	**類 飲料及びたばこ**	**S. 1 BEVERAGES AND TOBACCO**
111	アルコールを含まない飲料	Non-alcoholic beverages
112	アルコール飲料	Alcoholic beverages
112-01	ぶどう酒	Wine, including grape must
112-03	ビール	Beer (including ale, stout, porter) and other fermented cereal beverages
112-04	蒸りゅう酒	Distilled alcoholic beverages
121	たばこ（製造してないもの）	Tobacco unmanufactured
122	製造たばこ	Tobacco manufactures
2	**類 食用に適しない原材料(鉱物性燃料を除く)**	**S.2 CRUDE MATERIALS, INEDIBLE, EXCEPT FUELS**
211	原皮類（毛皮を除く）仕上げしてないもの	Hides and skins (except fur skins), undressed
212	毛皮（仕上げしてないもの）	Fur skins, undressed
221	採油用の種，ナット及び核	Oil-seeds, oil nuts and oil kernels
221-02	コプラ	Copra
221-04	大 豆	Soyabeans
231	生ゴム類	Crude rubber, including synthetic and reclaimed
231-01	天然ゴム類	Natural rubber and similar natural gums
231-02	合成ゴム及びゴム代用物	Synthetic rubbers and rubber substitutes
241	薪材及び木炭	Fuelwood and charcoal
242	丸太及びそま角	
242-01	〃 パ	
242-02/03	〃 丸	
243	製 材	
244	コルク（未加工及びく	
251	パルプ及びくず紙	
251-03	化学木材パルプ（亜	
251-04	化学木材パルプ（亜硫酸パ	
261	絹	
261-03	生 糸	
262	羊毛及びその他の獣毛	
262-01	原羊毛	
262-02	洗上羊毛	
263	綿	
263-01	綿 花	
264	黄麻（くずを含む）	
265	植物繊維（綿，黄麻を	
266	人造繊維	
267	織物類のくず	
271	肥料（精製してないも	
271-03	〃 天然りん酸塩	
271-04	〃 精製カリ塩	
272	鉱物（粗のもの)(石炭，料を除く）	
272-05	塩	
281	鉄鉱石（精鉱を含む）	
282	鉄鋼くず	

072	コ コ ア	Cocoa
073	チヨコレート及び調製品	Chocolate and chocolate preparations
074	茶及びマーテ	Tea and mate
074-01	茶	Tea
075	香辛料	Spices
081	飼料（粉砕してない穀類を除く）	Feeding stuff for animals (not including unmilled cereals)
091	人造バター及びショートニング	Margarine and shortenings
099	食糧（別掲を除く）	Food preparations, n.e.s.

1	類 飲料及びたばこ	S.1 BEVERAGES AND TOBACCO
111	アルコールを含まない飲料	Non-alcoholic beverages
112	アルコール飲料	Alcoholic beverages
112-01	ぶどう酒	Wine, including grape must
112-03	ビール	Beer (including ale, stout, porter) and other fermented cereal beverages
112-04	蒸りゅう酒	Distilled alcoholic beverages
121	たばこ（製造してないもの）	Tobacco unmanufactured
122	製造たばこ	Tobacco manufactures

2	類 食用に適しない原材料(鉱物性燃料を除く)	S.2 CRUDE MATERIALS, INEDIBLE, EXCEPT FUELS
211	原皮類（毛皮を除く）仕上げしてないもの	Hides and skins (except fur skins), undressed
212	毛皮（仕上げしてないもの）	Fur skins, undressed
221	採油用の種，ナット及び核	Oil-seeds, oil nuts and oil kernels
221-02	コプラ	Copra
221-04	大豆	Soyabeans
231	生ゴム類	Crude rubber, including synthetic and reclaimed
231-01	天然ゴム類	Natural rubber and similar natural gums
231-02	合成ゴム及びゴム代用物	Synthetic rubbers and rubber substitutes
241	薪材及び木炭	Fuelwood and charcoal
242	丸太及びそま角	Wood in the round or roughly squared
242-01	〃 パルプ用材	Pulpwood
242-02/03	〃 丸太及びそま角	Sawlogs and veneer logs
243	製材	Wood shaped or simply worked
244	コルク（未加工及びくず）	Cork, raw and waste
251	パルプ及びくず紙	Pulp, and waste paper
251-03	化学木材パルプ（亜硫酸パルプ）	Chemical wood pulp, sulphite
251-04	化学木材パルプ（亜硫酸パルプを除く）	Chemical wood pulp, other than sulphite
261	絹	Silk
261-03	生糸	Raw silk
262	羊毛及びその他の獣毛	Wool and other animal hair
262-01	原羊毛	Sheep's and lamb's wool, greasy or back washed
262-02	洗上羊毛	Sheep's and lamb's wool, scoured, whether or not bleached or dyed
263	綿	Cotton
263-01	綿花	Raw cotton, other than linters
264	黄麻（くずを含む）	Jute, including jute cuttings and waste
265	植物繊維（綿，黄麻を除く）	Vegetable fibres, except cotton and jute
266	人造繊維	Synthetic fibres
267	織物類のくず	Waste materials from textile fabrics, including rags
271	肥料（精製してないもの）	Fertilizers, crude
271-03	〃 天然りん酸塩	Natural phosphates, ground or unground
271-04	〃 精製カリ塩	Crude potash salts
272	鉱物（粗のもの)(石炭，石油，肥料原料を除く）	Crude minerals, excluding coal, petroleum, fertilizer materials and precious stones
272-05	塩	Salt
281	鉄鉱石（精鉱を含む）	Iron ore and concentrates
282	鉄鋼くず	Iron and steel scrap

本表の利用にあたつて

本統計表は、インド政府発行の “Monthly Statistics of the Foreign Trade India, December 1960” を国際連合の “標準国際品類

	Ores of non-ferrous base metals and concentrates	
	Copper ore and concentrates	
	Nickel ore and concentrates	
イト)	Bauxite (aluminium ore) and concentrates	
	Tin ore and concentrates	
	Non-ferrous metal scrap	
	Silver and platinum ores	
もの)	Crude animal materials, inedible, n.e.s.	
もの)	Crude vegetable materials, inedible, n.e.s.	
れに類するもの	**S. 3 MINERAL FUELS, LUBRICANTS AND RELATED MATERIALS**	
	Coal, coke, and briquettes	
	Coal	
	Petroleum, crude and partly refined	
	Petroleum products	
	Motor spirit (gasoline and other light oils for similar uses), including gasoline blending agents	
	Gas, natural and manufactured	
	Electric energy	
	S. 4 ANIMAL AND VEGETABLE OILS AND FATS	
	Animal oils and fats	
	Oils from fish and marine animals	
	Whale oil	
	Beef tallow	
	Vegetable oils	
	Oils and fats processed, and waxes of animal or vegetable origen	
	. 5 CHEMICALS	
	Inorganic chemicals	
	Sodium hydroxide (caustic soda)	
	Organic chemicals	

521	鉱物性タール及び石炭，石油又は天然ガスから作った粗製薬品	Mineral tar and crude chemicals from coal, petroleum and natural gas
531	コールタール染料及び天然あい	Coal-tar dyestuffs and natural indigo
532	染色用及び皮なめし用エキス並びに合成皮なめし用材料	Dyeing and tanning extracts, and synthetic tanning materials
533	顔料，ペイント，ワニスその他これに類するもの	Pigments, paints, varnishes and related materials
533-03	塗　料	Prepared paints, enamels, lacquers, varnishes, artists' colours, siccatives (paint driers) and mastics
541	医　薬　品	Medicinal and pharmaceutical products
551	精油及び香料	Essential oils, perfume and flavour materials
552	香水，化粧品，せつけん，洗剤及びつや出料	Perfumery, cosmetics, soaps, and cleansing and polishing preparations
552-02	化粧品	Perfumery, cosmetics, dentifrices and other toilet preparations, except soaps
561	化　学　肥　料	Fertilizers, manufactured
561-01	窒素肥料	Nitrogenous fertilizers
561-02	りん酸肥料	Phosphatic fertilizers
561-03	カリ肥料	Potassic fertilizers
591	爆　発　薬	Explosives
599	その他の化学材料及び化学製品	Miscellaneous chemical materials and products
599-01	合成プラスチック材料	Synthetic plastic materials
6 類	**原料別製品　S. 6 MANUFACTURED GOODS CLASSIFIED CHIEFLY BY MATERIAL**	
611	革　類	Leather
612	革製品（人造革，再生革を含む）	Manufactures of leather and artificial or reconstituted leather, n.e.s.
613	毛皮（仕上げしたもの，染めたもの）	Furs, dressed or dressed-and-dyed
621	ゴム材料（加工したもの）	Rubber fabricated materials
629	ゴ　ム　製　品	Rubber manufactured articles, n.e.s.
629-01	ゴムタイヤ，チューブ	Rubber tyres and tubes
631	ベニヤ単板，合板，人造又は再製木材	Veneers, plywood, boards, artificial or reconstituted wood and other wood, worked, n.e.s.
631-02	合　板	Plywood
632	木製品（別掲を除く）	Wood manufactures, n.e.s.
633	コ　ル　ク　製　品	Cork manufactures
641	紙及び板紙	Paper and paperboard
641-01	新聞用紙	Newsprint paper
641-03	包装用紙	Common packing and wrapping paper
641-04	板　紙	Paperboard (cardboard)

642	パルプ，紙及び板紙の製品	Articles made of pulp, of paper and of paperboard
651	繊　糸　及　び　糸	Textile yarn and thread
651-01	生　糸	Thrown silk and other silk yarn and thread (including schappe and bourette)
651-02	毛　糸	Yarn of wool and hair
651-03/04	綿　糸	Cotton yarn and thread
651-06	化学繊維糸	Yarn and thread of synthetic fibres and spun glass
652	綿織物（標準のもの）	Cotton fabrics of standard type (not including narrow and special fabrics)
652-01	〃　粗　布	Cotton fabrics, grey (unbleached)
652-02	〃　加工布	Cotton fabrics, other than grey
653	織物（標準のもの）（綿織物を除く）	Textile fabrics of standard type (not including narrow and special fabrics), other than cotton fabrics
653-01	絹織物	Silk fabrics
653-02	毛織物	Woolen and worsted fabrics (including fabrics of fine hair)
653-05	化繊織物	Fabrics of synthetic fibres and spun glass
654	ツール，レース，ししゅう布，リボン，トリミングその他のこれらに類するもの	Tulle, lace, embroidery, ribbons, trimmings and other small wares
655	特殊の織物及びこれらに類するもの	Special textile fabrics and related products
656	繊維または繊維製品を主として用いた製品（衣類，はき物を除く）	Made-up articles wholly or chiefly of textile materials, n.e.s. (other than clothing and footwear)
657	敷　物　類	Floor coverings and tapestries
661	石灰セメント及び建築材料	Lime, cement and fabricated building materials, except glass and clay materials
661-02	セメント	Cement
662	粘土製建設材料及び耐火性建設材料	Clay construction materials and refractory construction materials
663	鉱物製品（別掲を除く）	Mineral manufactures, n.e.s., not including clay and glass
663-09	陶磁器	Articles of ceramic materials
664	ガ　ラ　ス	Glass
664-03	窓用板ガラス	Sheet (window) glass, unworked
664-04/05	その他の板ガラス	Other plate glass
665	ガ　ラ　ス　製　品	Glassware
666	陶　磁　器	Pottery

283	非鉄卑金属鉱（精鉱を含む）	Ores of non-ferrous base metals and concentrates
283-01	銅　鉱	Copper ore and concentrates
283-02	ニッケル鉱	Nickel ore and concentrates
283-03	アルミニウム鉱(ボーキサイト)	Bauxite (aluminium ore) and concentrates
283-06	錫　鉱	Tin ore and concentrates
284	非鉄金属のくず	Non-ferrous metal scrap
285	銀鉱及び白金鉱	Silver and platinum ores
291	動物性原材料(食用に適しないもの)	Crude animal materials, inedible, n.e.s.
292	植物性原材料(食用に適しないもの)	Crude vegetable materials, inedible, n.e.s.

3　類　鉱物性燃料，潤滑油その他これに類するもの　S. 3　MINERAL FUELS, LUBRICANTS AND RELATED MATERIALS

311	石炭，コークス，れん炭	Coal, coke, and briquettes
311-01	石　炭	Coal
312	原油及び粗油	Petroleum, crude and partly refined
313	石油製品	Petroleum products
313-01	揮発油	Motor spirit (gasoline and other light oils for similar uses), including gasoline blending agents
314	天然ガス及び製造ガス	Gas, natural and manufactured
315	電　力	Electric energy

4　類　動植物性油脂　S. 4　ANIMAL AND VEGETABLE OILS AND FATS

411	動物性油脂	Animal oils and fats
411-01	魚油および海獣油	Oils from fish and marine animals
411-0121 ～0122	（鯨　油）	Whale oil
411-210	（牛　脂）	Beef tallow
412	植物性油	Vegetable oils
413	加工油脂並びに動植物性ろう	Oils and fats processed, and waxes of animal or vegetable origen

5　類　薬　品　類　S. 5　CHEMICALS

511	無機薬品	Inorganic chemicals
511-03	苛性ソーダ	Sodium hydroxide (caustic soda)
512	有機薬品	Organic chemicals
521	鉱物性タール及び石炭，石油又は天然ガスから作った粗製薬品	Mineral tar and crude chemicals from coal, petroleum and natural gas
531	コールタール染料及び天然あい	Coal-tar dyestuffs and natural indigo
532	染色用及び皮なめし用エキス並びに合成皮なめし用材料	Dyeing and tanning extracts, and synthetic tanning materials
533	顔料，ペイント，ワニスその他これに類するもの	Pigments, paints, varnishes and related materials
533-03	塗　料	Prepared paints, enamels, lacquers, varnishes, artists' colours, siccatives (paint driers) and mastics
541	医　薬　品	Medicinal and pharmaceutical products
551	精油及び香料	Essential oils, perfume and flavour materials
552	香水，化粧品，せつけん，洗剤及びつや出料	Perfumery, cosmetics, soaps, and cleansing and polishing preparations
552-02	化粧品	Perfumery, cosmetics, dentifrices and other toilet preparations, except soaps
561	化学肥料	Fertilizers, manufactured
561-01	窒素肥料	Nitrogenous fertilizers
561-02	りん酸肥料	Phosphatic fertilizers
561-03	カリ肥料	Potassic fertilizers
591	爆発薬	Explosives
599	その他の化学材料及び化学製品	Miscellaneous chemical materials and products
599-01	合成プラスチック材料	Synthetic plastic materials

6　類　原料別製品　S. 6　MANUFACTURED GOODS CLASSIFIED CHIEFLY BY MATERIAL

611	革　類	Leather
612	革製品（人造革，再生革を含む）	Manufactures of leather and artificial or reconstituted leather, n.e.s.
613	毛皮（仕上げしたもの，染めたもの）	Furs, dressed or dressed-and-dyed
621	ゴム材料（加工したもの）	Rubber fabricated materials
629	ゴム製品	Rubber manufactured articles, n.e.s.
629-01	ゴムタイヤ，チューブ	Rubber tyres and tubes
631	ベニヤ単板，合板，人造又は再製木材	Veneers, plywood, boards, artificial or reconstituted wood and other wood, worked, n.e.s.
631-02	合　板	Plywood
632	木製品（別掲を除く）	Wood manufactures, n.e.s.
633	コルク製品	Cork manufactures
641	紙及び板紙	Paper and paperboard
641-01	新聞用紙	Newsprint paper
641-03	包装用紙	Common packing and wrapping paper
641-04	板　紙	Paperboard (cardboard)
642	パルプ，紙及び板紙	
651	繊糸及び糸	
651-01	生　糸	
651-02	毛　糸	
651-03/04	綿　糸	
651-06	化学繊維糸	
652	綿織物（標準のもの）	
652-01	〃　粗　布	
652-02	〃　加工布	
653	織物（標準のもの）	
653-01	絹織物	
653-02	毛織物	
653-05	化繊織物	
654	ツール，レース，しン，トリミングそのするもの	
655	特殊の織物及びこれ	
656	繊維または繊維製品た製品（衣類，はき	
657	敷物類	
661	石灰セメント及び建	
661-02	セメント	
662	粘土製建設材料及び	
663	鉱物製品（別掲を除	
663-09	陶磁器	
664	ガラス	
664-03	窓用板ガラス	
664-04/05	その他の板ガラ	
665	ガラス製品	
666	陶磁器	

本表の利用にあたつて

本統計表は、インド政府発行の "Monthly Statistics of the Foreign Trade India, December 1960" を国際連合の "標準国際分類 (The S...

	パルプ，紙及び板紙の製品	Articles made of pulp, of paper and of paperboard
	織 糸 及 び 糸	Textile yarn and thread
1-01	生 糸	Thrown silk and other silk yarn and thread (including schappe and bourette)
1-02	毛 糸	Yarn of wool and hair
1-3/04	綿 糸	Cotton yarn and thread
1-06	化学繊維糸	Yarn and thread of synthetic fibres and spun glass
	綿織物（標準のもの）	Cotton fabrics of standard type (not including narrow and special fabrics)
2-01	〃 粗 布	Cotton fabrics, grey (unbleached)
2-02	〃 加工布	Cotton fabrics, other than grey
	織物（標準のもの）（綿織物を除く）	Textile fabrics of standard type (not including narrow and special fabrics), other than cotton fabrics
3-01	絹織物	Silk fabrics
3-02	毛織物	Woolen and worsted fabrics (including fabrics of fine hair)
3-05	化繊織物	Fabrics of synthetic fibres and spun glass
	ツール，レース，ししゅう布，リボン，トリミングその他のこれらに類するもの	Tulle, lace, embroidery, ribbons, trimmings and other small wares
	特殊の織物及びこれらに類するもの	Special textile fabrics and related products
	繊維または繊維製品を主として用いた製品（衣類，はき物を除く）	Made-up articles wholly or chiefly of textile materials, n.e.s. (other than clothing and footwear)
	敷 物 類	Floor coverings and tapestries
	石灰セメント及び建築材料	Lime, cement and fabricated building materials, except glass and clay materials
1-02	セメント	Cement
	粘土製建設材料及び耐火性建設材料	Clay construction materials and refractory construction materials
	鉱物製品（別掲を除く）	Mineral manufactures, n.e.s., not including clay and glass
3-09	陶磁器	Articles of ceramic materials
	ガ ラ ス	Glass
4-03	窓用板ガラス	Sheet (window) glass, unworked
4-4/05	その他の板ガラス	Other plate glass
	ガ ラ ス 製 品	Glassware
	陶 磁 器	Pottery

731-06	貨車及び保線用車	Railway wit... nd appliances
731-02	鉄道車輛部分品	Parts ... inte... assi... and paper for
732	道路走行車輛(原動力機を用いたもの)	Road motor
732-01	乗用自動車	Passeng... or
732-02	自動自転車	Motorcy... out up for retail
732-03	バス，トラック	Buses, tr... ped or not
732-06	道路走行車輛の部分品	Bodies, veh... parts of watches
733	道路走行車輛（原動力機を用いないもの）	Road vehicl... ograph records
733-01	自転車	Bicycles... rd players
733-02	自転車部分品	Parts of
734	航 空 機	Aircraft
734-01	航空機	Aircraft
735	船 舶	Ships and bo...
735-02	船舶（軍かん，解体用を除く）	Ships a...
8	**類 雑 製 品 S. 8**	**MISCELLANE...**
811	組立家屋及び部分品	Prefabricated all mate...
812	衛生，水道，暖房，照明用具及び付属品	Sanitary, plu... lar articles
821	家具及び備付品	Furniture an...
831	旅行用具及びハンドバッグその他これに類するもの	Travel goods... ade of feathers; of human hair;
841	衣類（毛皮製のものを除く）	Clothing exc...
842	〃 （毛皮製のもの）	Fur clothing,
851	は き 物	Footwear
861	医療用機器，理化学用機器，調整装置，光学及び測定機器	Scientific, me... and app...
861-01	光学機器及び部分品	Optical
0131 ～0137	（双眼鏡）	Binocula...
261-02	写真用，映画用機器	Photogra... refrigerators,
0221 ～0229	（カメラ）	Cameras

商品分類 / 国名	日本	北朝鮮	韓国	中国	香港	台湾	ベトナム	タイ	マラヤ	シンガポール	フイリッピン	北ボルネオ
0 食				5	1				6	5		

671	銀及び白金族の金属	Silver and platinum group metals
672	貴石，半貴石及び真珠	Precious and semi-precious stones and pearls, unworked and worked
672-03/04	真　珠	Natural and cultured pearls
673	宝石製品及び貴金属製品	Jewellery, and goldsmiths' and silversmiths' wares
673-02	身辺細貨類	Imitation jewellery
681	鉄　鋼	Iron and steel
631-01	銑　鉄	Pig iron and sponge iron
681-03	一次製品	Ingots, blooms, slabs, billets, sheet bars and tinplate bars, and equivalent primary forms
681-04	棒型鋼	Steel bars
681-05	鋼板（メッキしてないもの）	Universals, plates and sheets, uncoated
681-07	〃（メッキしたもの）	Plates and sheets, coated
681-08	軌　条	Railway rails
681-13	鋼　管	Steel tubes and fittings, welded or drawn
682	銅	Copper
682-01	銅地金	Copper and alloys unwrought
682-02	伸銅品	Copper and alloys of copper, worked
683	ニッケル	Nickel
683-01	ニッケル地金	Nickel and nickel alloys, unwrought
684	アルミニウム	Aluminium
684-01	アルミニウム地金	Aluminium and aluminium alloys, unwrought
684-02	アルニウウ圧延品	Aluminium and aluminium alloys, worked
685	鉛	Lead
685-01	鉛地金	Lead and lead alloys, unwrought
686	亜　鉛	Zinc
686-01	亜鉛地金	Zinc and zinc alloys, unwrought
687	錫	Tin
687-01	錫地金	Tin and tin alloys (including tin solder), unwrought
689	その他の非鉄卑金属	Miscellaneous non-ferrous base metals employed in metallurgy
691	兵　器	Ordnance
699	金属製品（別掲を除く）	Manufactures of metals, n.e.s.
699-13	家庭用具（鉄鋼製）	Household utensils of iron and steel
699-14	〃（アルミニウム製）	Household utensils of aluminium
699-15	〃（卑金属製）	Household utensils of base metals
699-16	〃（ナイフ，フォーク，スプーン）	Table and kitchen knives, forks and spoons of base metals including plated
699-17	〃（刃物）	Cutlery n.e.s.

7　類　機械類及び運搬用機器類　S. 7　MACHINERY AND TRANSPORT EQUIPMENT

711	原動力機（電気原動力機を除く）	Power generating (except electric) machinery
711-03	蒸気機関	Steam engines, including steam tractors and steam engines with selfcontained boilers (generally known as locomobiles), and steam turbines
711-05	内燃機関	Internal combustion, diesel and semi-diesel engines, other than aircraft engines
712	農業用の機械類	Agricultural machinery and implements
713	けん引車（蒸気式のものを除く）	Tractors other than steam
714	事務用機器	Office machinery
715	金属加工機械	Metalworking machinery
715-01	金属工作機械	Machine tools for working metals
715-02	金属加工機械	Metal working machinery other than machine tools,
716	鉱山，土木建設用機械及びその他の産業用機械類	Mi
716-01	ポンプ	
716-02	産業用特殊車輛	
716-03	鉱山，土木機械	
716-04	木工機械	
716-06	製紙機械	
716-07	印刷，製本機械	
716-08	繊維機械	
716-11	ミシン	
716-14	ベアリング類	
721	電気機器類	El
721-01	発電機，電動機，変圧機など重電機器	
721-02	電池	
721-03	電球類	
721-04	無線通信機器	
721-12	携帯用電気機器	
721-13	絶縁電線	
731	鉄道車輛	R
731-01	蒸気機関車	
731-02	電気機関車	
731-03/04	その他機関車及び自走鉄道車輛	
731-05	客　車	

商品分類 / 国名	日本	北朝鮮	韓国	中国	香港	台湾	ベトナム	タイ	マラヤ	シンガポール	フイリッピン	北ボルネオ
0 食												

up metals
ous stones and pearls, unworked and
d pearls
s' and silversmiths' wares
iron
s, billets, sheet bars and tinplate bars,
primary forms
d sheets, uncoated
oated
ngs, welded or drawn
nwrought
f copper, worked
alloys, unwrought
minium alloys, unwrought
minium alloys, worked
ys, unwrought

686	亜　　鉛	Zinc
686-01	亜鉛地金	Zinc and zinc alloys, unwrought
687	錫	Tin
687-01	錫 地 金	Tin and tin alloys (including tin solder), unwrought
689	その他の非鉄卑金属	Miscellaneous non-ferrous base metals employed in metallurgy
691	兵　　器	Ordnance
699	金属製品（別掲を除く）	Manufactures of metals, n.e.s.
699-13	家庭用具（鉄鋼製）	Household utensils of iron and steel
699-14	〃（アルミニウム製）	Household utensils of aluminium
699-15	〃（卑金属製）	Household utensils of base metals
699-16	〃（ナイフ，フォーク，スプーン）	Table and kitchen knives, forks and spoons of base metals including plated
699-17	〃（刃物）	Cutlery n.e.s.

7　類　機械類及び運搬用機器類　S. 7　MACHINERY AND TRANSPORT EQUIPMENT

711	原動力機（電気原動力機を除く）	Power generating (except electric) machinery
711-03	蒸気機関	Steam engines, including steam tractors and steam engines with selfcontained boilers (generally known as locomobiles), and steam turbines
711-05	内燃機関	Internal combustion, diesel and semi-diesel engines, other than aircraft engines
712	農業用の機械類	Agricultural machinery and implements
713	けん引車（蒸気式のものを除く）	Tractors other than steam
714	事務用機器	Office machinery
715	金属加工機械	Metalworking machinery
715-01	金属工作機械	Machine tools for working metals
715-02	金属加工機械	Metal working machinery other than machine tools,

716	鉱山，土木建設用機械及びその他の産業用機械類	Mining, construction and other industrial machinery
716-01	ポンプ	Pumps for liquids
716-02	産業用特殊車輛	Industrial trucks
716-03	鉱山，土木機械	Conveying, hoisting, excavating, road construction and mining machinery
716-04	木工機械	Wood working machinery
716-06	製紙機械	Paper mill and pulp mill machinery, and machinery for paper manufactures
716-07	印刷，製本機械	Printing and bookbinding machinery
716-08	繊維機械	Textile machinery and accessories
716-11	ミシン	Sewing machines
716-14	ベアリング類	Ball, needle or roller bearing and parts
721	電気機器類	Electric machinery, apparatus and appliances
721-01	発電機，電動機，変圧機など重電機器	Electric generators and alternators, motors and converters, transformers, switchgear
721-02	電　池	Electric batteries
721-03	電球類	Bulbs, arc lamps and tubes for electric lighting, complete
721-04	無線通信機器	Radio apparatus for telegraphy, telephony, television and radar
721-12	携帯用電気機器	Portable electrical tools and appliances
721-13	絶縁電線	Insulated cables and wire for electricity
731	鉄道車輛	Railway vehicles
731-01	蒸気機関車	Railway locomotives, steam
731-02	電気機関車	Railway locomotives, electric
731-03/04	その他機関車及び自走鉄道車輛	Railway locomotives: steam, electric and all other; self-propelled railway and tramway cars
731-05	客　車	Railway and tramway passenger cars

タ　イ
マ　ラ　ヤ　6
シンガポール　5
フイリッピン
北　ボルネオ

	Railway itand tramway freight and maintenance cars without power equipment	
	Parts of railway rolling-stock (except electric parts, internal combustion engines and parts thereof) not assignable to specific classes	
用いたもの)	Road motor vehicles Passenger road motor vehicles, complete, other than buses or motorcycles	
	Motorcycles, complete	
	Buses, trucks, lorries and road motor vehicles, complete, n.e.s.	
品	Bodies, chassis, frames, and other parts for road motor vehicles	
を用いない	Road vehicles other than motor vehicles	
	Bicycles and other cycles, not motorized	
	Parts of bicycles and of other cycles, not motorized	
	Aircraft Aircraft, heavier than air, complete	
用を除く)	Ships and boats Ships and boats	

S. 8 MISCELLANEOUS MANUFACTURED ARTICLES

	Prefabricated buildings and their assembled panels and parts of all materials	
及び付属品	Sanitary, plumbing, heating and lighting fixtures and fittings	
	Furniture and fixtures	
その他こ	Travel goods and handbags, and similar articles	
)	Clothing except fur clothing	
	Fur clothing, not including hats, caps, or gloves	
	Footwear	
、調整装	Scientific, medical, optical, measuring and controlling instruments and apparatus	
	Optical instruments and appliances and parts thereof	
	Binoculars and monoculars Photographic and cinematographic apparatus and appliances	
	Cameras	

861-03	医療機器	Surgical, medical and dental instruments and appliances
862	写真及び映画用品	Photographic and cinematographic supplies
862-01	写真用フイルム乾板，感光紙	Films (other than cinematographic), plates and paper for photography
862-02	映画用フイルム(未撮影)	Cinematographic films, not exposed
862-03	写真用化学薬品類	Chemical products for use in photography put up for retail sale
863	映画用フイルム（撮影したもの）	Exposed cinematographic films, whether developed or not
864	時計	Watches and clocks
864-01	懐中及び腕時計	Watches, watch movements, cases and other parts of watches
891	楽器，蓄音器及びレコード	Musical instruments, phonographs and phonograph records
891-01	蓄音器	Phonographs (gramophones), including record players
891-02	レコード	Phonograph (gramophone) records
891-03	ピアノ	Pianos and piano-playing mechanisms
892	印刷物	Printed matter
899	雑製品（別掲を除く）	Manufactured articles, n.e.s.
899-02	マッチ	Matches
899-03	かさ，つえ類	Umbrellas, parasols, walking sticks, and similar articles
899-04	加工した羽毛，造花，人髪製品	Prepared ornamental feathers and articles made of feathers; artificial flowers, foliage or fruit; articles of human hair; ornamented fans
0421 ～0429	(造花)	Artificial flowers
899-05	ボタン類	Buttons and studs of all materials
899-07	家庭用品(プラスチック製)	Table and other household of plastics
899-08	冷蔵庫	Mechanical (electric, gas, or other types) refrigerators, self-contained units
899-11	プラスチック製品(別掲を除く)	Articles made of plastics

899-12	枝条製品	Articles of basketware or of wicker work, n.e.s.
899-13	ほうき，ブラシ	Brooms and brushes of all materials
899-14	運動用具	Sports goods
899-15	がん具，遊ぎ用具	Toys and games (including babycarriages, playing cards)
1511 ～1529	(がん具)	Toys
899-16	万年筆，繰出鉛筆類	Fountain pens, propelling pencils, penholders and pencil holders of all materials
899-17	事務用品	Office supplies (not paper), n.e.s.
899-18	喫煙用パイプ類	Pipes, cigar holders, and cigarette holders
899-99	製品（別掲を除く）	Manufactured articles, n.e.s.
899-9911 ～9912	(喫煙用ライター)	Smoker's lighters
899-9914	(まほうびん)	Vacuum bottles, in case
899-9916 ～9926	(身辺細貨類)	Hair combs, Hair pins and Buckles
899-9930	(スライドファスナー)	Slide fasteners

9 類 特殊取扱品 S. 9 MISCELLANEOUS TRANSACTIONS AND COMMODITIES, N.E.S.

911	郵便小包	Postal packages, not classified according to kind
921	生活を有する動物（非食用）	Live animals not for food
931	積もどし，積もどり品及び特殊取扱品	Returned goods and special transactions
990	調整	Adjustment

	粘土製建設材料及び耐火性建設材料	Clay construction materials and refractory construction materials
	鉱物製品（別掲を除く）	Mineral manufactures, n.e.s., not including clay and glass
3-09	陶磁器	Articles of ceramic materials
	ガラス	Glass
4-03	窓用板ガラス	Sheet (window) glass, unworked
4-4/05	その他の板ガラス	Other plate glass
	ガラス製品	Glassware
	陶磁器	Pottery

731-06	貨車及び保線用車	Railway itand tramway freight and maintenance cars without power equipment
731-02	鉄道車輌部分品	Parts of railway rolling-stock (except electric parts, internal combustion engines and parts thereof) not assignable to specific classes
732	道路走行車輌(原動力機を用いたもの)	Road motor vehicles
732-01	乗用自動車	Passenger road motor vehicles, complete, other than buses or motorcycles
732-02	自動自転車	Motorcycles, complete
732-03	バス，トラック	Buses, trucks, lorries and road motor vehicles, complete, n.e.s.
732-06	道路走行車輌の部分品	Bodies, chassis, frames, and other parts for road motor vehicles
733	道路走行車輌（原動力機を用いないもの）	Road vehicles other than motor vehicles
733-01	自転車	Bicycles and other cycles, not motorized
733-02	自転車部分品	Parts of bicycles and of other cycles, not motorized
734	航空機	Aircraft
734-01	航空機	Aircraft, heavier than air, complete
735	船舶	Ships and boats
735-02	船舶（軍かん，解体用を除く）	Ships and boats

8 類 雑 製 品 S. 8 MISCELLANEOUS MANUFACTURED ARTICLES

811	組立家屋及び部分品	Prefabricated buildings and their assembled panels and parts of all materials
812	衛生，水道，暖房，照明用具及び付属品	Sanitary, plumbing, heating and lighting fixtures and fittings
821	家具及び備付品	Furniture and fixtures
831	旅行用具及びハンドバッグその他これに類するもの	Travel goods and handbags, and similar articles
841	衣類（毛皮製のものを除く）	Clothing except fur clothing
842	〃（毛皮製のもの）	Fur clothing, not including hats, caps, or gloves
851	はき物	Footwear
861	医療用機器，理化学用機器，調整装置，光学及び測定機器	Scientific, medical, optical, measuring and controlling instruments and apparatus
861-01	光学機器及び部分品	Optical instruments and appliances and parts thereof
0131 ～0137	（双眼鏡）	Binoculars and monoculars
261-02	写真用，映画用機器	Photographic and cinematographic apparatus and appliances
0221 ～0229	（カメラ）	Cameras
861-03	医療機器	Surgical, medical and dental instruments and appliances
862	写真及び映画用品	Photographic and cinematographic supplies
862-01	写真用フイルム乾板，感光紙	Films (other than cinematographic), plates and paper for photography
862-02	映画用フイルム(未撮影)	Cinematographic films, not exposed
862-03	写真用化学薬品類	Chemical products for use in photography put up for retail sale
863	映画用フイルム（撮影したもの）	Exposed cinematographic films, whether developed or not
864	時計	Watches and clocks
864-01	懐中及び腕時計	Watches, watch movements, cases and other parts of watches
891	楽器，蓄音器及びレコード	Musical instruments, phonographs and phonograph records
891-01	蓄音器	Phonographs (gramophones), including record players
891-02	レコード	Phonograph (gramophone) records
891-03	ピアノ	Pianos and piano-playing mechanisms
892	印刷物	Printed matter
899	雑製品（別掲を除く）	Manufactured articles, n.e.s.
899-02	マッチ	Matches
899-03	かさ，つえ類	Umbrellas, parasols, walking sticks, and similar articles
899-04	加工した羽毛，造花，人髪製品	Prepared ornamental feathers and articles made of feathers; artificial flowers, foliage or fruit; articles of human hair; ornamented fans
0421 ～0429	（造花）	Artificial flowers
899-05	ボタン類	Buttons and studs of all materials
899-07	家庭用品(プラスチック製)	Table and other household of plastics
899-08	冷蔵庫	Mechanical (electric, gas, or other types) refrigerators, self-contained units
899-11	プラスチック製品(別掲を除く)	Articles made of plastics
899-12	枝条製品	
899-13	ほうき，ブラシ	
899-14	運動用具	
899-15	がん具，遊ぎ用	
1511 ～1529	（がん具）	
899-16	万年筆，繰出鉛	
899-17	事務用品	
899-18	喫煙用パイプ類	
899-99	製品（別掲を除	
899-9911 ～9912	（喫煙用ライタ	
899-9914	（まほうびん）	
899-9916 ～9926	（身辺細貨類）	
899-9930	（スライドファ	

9 類 特 殊 取

911	郵便小包
921	生活を有する動物（
931	積もどし，積もどり
990	調整

3-09	粘土製建設材料及び耐鉱物製品（別掲を除く陶磁器
4-03	ガラス 窓用板ガラス
4-04/05	その他の板ガラス
	ガラス製品 陶磁器

899-12	枝条製品	Articles of basketware or of wicker work, n.e.s.
899-13	ほうき，ブラシ	Brooms and brushes of all materials
899-14	運動用具	Sports goods
899-15	がん具，遊ぎ用具	Toys and games (including babycarriages, playing cards)
1511 ～1529	（がん具）	Toys
899-16	万年筆，繰出鉛筆類	Fountain pens, propelling pencils, penholders and pencil holders of all materials
899-17	事務用品	Office supplies (not paper), n.e.s.
899-18	喫煙用パイプ類	Pipes, cigar holders, and cigarette holders
899-99	製品（別掲を除く）	Manufactured articles, n.e.s.
99-9911 ～9912	（喫煙用ライター）	Smoker's lighters
99-9914	（まほうびん）	Vacuum bottles, in case
99-9916 ～9926	（身辺細貨類）	Hair combs, Hair pins and Buckles
99-9930	（スライドファスナー）	Slide fasteners

	類特殊取扱品 S.9	**MISCELLANEOUS TRANSACTIONS AND COMMODITIES, N.E.S.**
	郵便小包	Postal packages, not classified according to kind
	生活を有する動物（非食用）	Live animals not for food
	積もどし，積もどり品及び特殊取扱品	Returned goods and special transactions
	調整	Adjustment

	粘土製建設材料及び耐火性建設材料	Clay construction materials and refractory construction materials
	鉱物製品（別掲を除く）	Mineral manufactures, n.e.s., not including clay and glass
3-09	陶磁器	Articles of ceramic materials
	ガラス	Glass
4-03	窓用板ガラス	Sheet (window) glass, unworked
4-04/05	その他の板ガラス	Other plate glass
	ガラス製品	Glassware
	陶磁器	Pottery

国名＼商品分類	0類 食糧	1類 飲料及びたばこ	2類 食用に適しない原材料（鉱物性燃料を除く）	3類 鉱物性燃料潤滑油その他これに類するもの	4類 動植物性油脂	5類 薬品類	6類 原料別製品	7類 機械類及び運搬用機器類	8類 雑製品	9類 特殊取扱品	調整	計
日本	3	1	2,024	6	4	7,053	54,700	24,783	1,082	181	3,535	93,372
北朝鮮						1						1
韓国						799	1,897	333	50	2	325	4,423
中国	508		363		147							
香港	185	1	66			779	112	1,462	43	158	112	2,918
台湾						90					※	90
ベトナム			610								1	1
タイ	615		14,045		4,386	37	2,997	23		48	461	22,613
マラヤ												
シンガポール	507		12,892	429	770	78	1,876	357	10	220	441	17,578
フィリッピン			740				3	4	1	3	2	752
北ボルネオ										1	2	3

国名＼商品分類	0類 食糧	1類 飲料及びたばこ	2類 食用に適しない原材料（鉱物性燃料を除く）	3類 鉱物性燃料潤滑油その他これに類するもの	4類 動植物性油脂	5類 薬品類	6類 原料別製品	7類 機械類及び運搬用機品類	8類 雑製品	9類 特殊取扱品	調整	計
ブルネイ										※	※	※0
サラワク			9								※	9
インドネシア	3		2	5,490	164	12	21	16	13	11	660	6,393
カンボジア			40							1	※	41
ラオス											※ ※	※
ビルマ	9,092		3,070	92		4	2,179	71	6	16	9,808	24,338
西パキスタン	614		2,605			34	27	41	39	98	143	3,602
東パキスタン	3,988		13,741				1	※	7	5	1,018	18,761
セイロン	22		5,686	2		231	37	15	128	174	190	6,484
マルダイブ諸島	1		36								1	38
マカオ			1									1
アフガニスタン	6,476		687			18	1	※	85	103	351	7,722
ネパール						※		3	26	2	8	38
イラン	4,145		348	44,589		29	13	2	1	26	3,237	52,389
イラク	2,978		31	51						※	25	3,084
バーレン諸島			1	7,866			48	8	7	219	498	8,646
アデン			587	1,038		※	10	24	43	110	881	3,000
サウジアラビア	532		6	22,997				52	3	1	366	23,956
クウエイト			※				9		5	69	15	97
トルシアルタオール	7		※	233			23			7	8	278
マスカットオーマン	556		2					※			22	580
イスラエル	2					3	8	3		1	20	37
ヨルダン			906								103	1,009
シリア		2	2,701	※						1	※	2,704

商品分類 / 国名	0類 食糧	1類 飲料及びたばこ	2類 食用に適しない原材料（鉱物性燃料を除く）	3類 鉱物性燃料潤滑油その他これに類するもの	4類 動植物性油脂	5類 薬品類	6類 原料別製品	7類 機械類及び運搬用機器類	8類 雑製品	9類 特殊取扱品	調整	計
レバノン			21	7		1	83	12	7	102	4	237
トルコ			12							10	※	22
アイスランド								※			※	※
ノールウエイ	1	※	94		13	206	3,437	591	35	1	78	4,455
スエーデン	13		3,995	1	3	353	4,956	6,565	286	21	383	16,578
デンマーク	48	3	359			413	285	1,644	62	18	139	2,972
イギリス	1,174	598	10,693	7,919	235	34,003	76,091	164,378	8,831	1,303	14,530	319,755
アイルランド			5								※	5
オランダ	285	7	359	903	20	2,906	3,875	6,480	248	128	1,002	16,213
ベルギー	35	2	471	54		2,197	15,665	4,700	733	72	481	24,411
ルクセンブルグ			16				704				※	720
フランス	76	116	563	28	198	5,849	10,143	9,710	266	166	1,854	28,969
西ドイツ	20	21	1,167	462	31	21,809	40,570	111,375	3,983	1,078	5,254	185,771
東ドイツ			※	※		748	392	1,421	1,505	8	175	4,250
スイス	13	2	7	6	1	5,374	1,152	7,251	694	282	668	15,449
ポルトガル	1	2	312			4	132	21	1	1	36	510
スペイン	7	12	144			318	1,465	51	1	1	22	2,020
ジブラルタル								※			1	1
イタリア	21	11	1,135	22	9	6,934	11,320	18,570	296	632	1,067	40,019
マルタ											※	※
フインランド			1,284				2,968	2		※	32	4,287
ポーランド			1			583	1,079	2,997	282	※	90	5,033
ソ連			706	300		2,441	14,107	3,839	159	214	161	21,926
オーストリア	2		44		1	51	2,796	1,376	54		161	4,485
チエコ スロバキア	55		69			819	2,217	8,039	127	145	198	11,669
ハンガリー			9	18		320	1,389	1,256	358	8	43	3,400
ユーゴスラビア			7	312		235	6,207	544	14	14	35	7,367
ギリシア	28		26					※		2	1	57

国名＼商品分類	0類 食糧	1類 飲料及びたばこ	2類 食用に適しない原材料（鉱物性燃料を除く）	3類 鉱物性燃料潤滑油その他これに類するもの	4類 動植物性油脂	5類 薬品類	6類 原料別製品	7類 機械類及び運搬用機器類	8類 雑製品	9類 特殊取扱品	調整	計
ルーマニア	5			7		701	2,555	3,802	115	※	151	7,337
ブルガリア			1			652		67	40		2	763
サイプラス	2				1	※		※		※	1	5
カナダ	1,322		5,014	※		568	16,432	934	62	31	484	24,848
アメリカ	67,461	487	74,467	10,424	16	23,826	34,667	77,693	3,673	3,346	95,449	396,509
メキシコ			640			8	1,210		※		50	1,908
英領ホンジュラス	1											1
コスタリカ											※	※
パナマ						35					※	35
運河地帯										3	※	3
ベルムダ	1					8						9
バハマス											※	※

ジヤマイカ		※	3	32		828					※	864
リーワード諸島											※	※
ウインドワード諸島											※	※
バルバドス											※	※
トリニダード		1	3							1	1	5
蘭領アンチール		※		2,763		1					669	3,433
キューバ							169				※	169
ドミニカ											※	※
仏領西インド			10	247							※	257
コロンビア											※	※
ベネズエラ							1				※	1
英領ギニア											※	※
スリナム				802								802
ペルー			131								※	131
ボリビア			64								※	64
チリ			487			17	35				※	537

国＼商品分類名	0類 食糧	1類 飲料及びたばこ	2類 食用に適しない原材料（鉱物性燃料を除く）	3類 鉱物性燃料潤滑油その他これに類するもの	4類 動植物性油脂	5類 薬品名	6類 原料別製品	7類 機械類及び運搬用機器類	8類 雑製品	9類 特殊取扱品	調整	計
ブラジル	3		3	1	55	4	5		3	1	3	80
アルゼンチン			1			117					※	118
モロッコ			641								151	792
タンジール							1				※	1
アルジェリア		※					4				※	4
チュニス			43								※	43
リビア												
エジプト	926		19,109	3		322	7	65	1	1	616	21,050
スーダン			17,660				2			※	343	18,005
西領西アフリカ												
ガンビア											※	※
ポ領ギニア							5					5
シエラレオネ							5				※	5
リベリア											※	※
ガーナ	99		783		287					2	1	1,173
カナリー諸島												
仏領西アフリカ												
ナイジェリア	1		89		937			※		4	23	1,055
白領コンゴ			22			2	2,237			※	41	2,298
仏領赤道アフリカ			8			※	12				※	21
アンゴラ							2					2
エチオピア			48							※	6	54
仏領ソマリーランド			※					※		1	1	2
英領ソマリーランド			4								1	4
伊領ソマリーランド											※	※
ケニア	145		19,769			1,398	504	243	7	262	1,179	23,506
ウガンダ			1,724				782			※	203	2,710
ザルジバル	1,811		1,457							1	3	3,272

商品分類 / 国名	0類 食糧	1類 飲料及びたばこ	2類 食用に適しない原材料（鉱物性燃料を除く）	3類 鉱物性燃料潤滑油その他これに類するもの	4類 動植物性油脂	5類 薬品類	6類 原料別製品	7類 機械類及び運搬用機器類	8類 雑製品	9類 特殊取扱品	調整	計
タンガニイカ	3,817		4,419			262	53	2		14	464	9,031
モザンビック	5,751		445				219		※	4	1	6,420
マダガスカル											※	※
カマロ											※	※
モーリシアス			37							3	※	41
セイシエルズ	1		877								8	886
レユニオン						2						2
北ローデシア			220				17,062			4	74	17,361
南ローデシア			3,190			432	2,146				175	5,942
ニアサランド			11			1	487				※	499
南西アフリカ					4						※	4
南阿連邦										3	3	6

スワジーランド											※	※
オーストラリア	3,943	10	9,068	466	362	562	6,016	1,235	82	97	7,335	29,176
ニューギニア											※	※
ニュージーランド	943		360		827	89	41	13		2	116	2,391
フィジー										※	1	1
英領ソロモン	2										1	2
トンガ											※	※
ソノ他大平洋諸島											※	※
スピツツベルゲン								6				6
計	118 245	1,277	243,814	107,569	8,473	124,576	349,655	462,198	23,476	9,549	156,219	1,605,053

商品番号	香　港	マラヤ	シンガポール	ビルマ	西パキスタン	東パキスタン	セイロン	マルタイプ諸　島
001						3		
011								
012								
013								
021								
022								
023								
024								
025						196		
026								
029								
031	※				305	3,788		※
031-01	※				296	3,755		
(KG)	(51)				(1,638,374)	(3,649,384)		
032								
032-01								
(KG)								
041								
042				8,887				
043								
044								
045								
046								
047								
048								
051		453	264		306	1	7	1
051-01					3			
052								
053								
054				204				
055	1							
061	1							
061-01								
061-02	1							
(TON)	(4)							
062								
071								

商品番号	アフガニスタン	イラン	イラク	サウジアラビア	トルシアルオーマン・カタール	マスカットオーマン	ノールウエイ	スエーデン
001								
011								
012								
013								
021								
022								13
023								
024								
025								
026								
029								
031				7		27		
031-01								
(KG)								
032							※	
032-01							※	
(KG)							(256)	
041								
042								
043								
044								
045								
046								
047								
048								
051	3,947	2,944	1					
051-01								
052	2,382	1,172	2,977	524	7	530		
053	1							
054	2	22						
055	2							
061								
061-01								
061-02								
(TON)								
062								
071								

商品番号	デンマーク	イギリス	オランダ	ベルギー	フランス	西ドイツ	スイス	ポルトガル
001	1							
011		1				※		
012	1				※	※		
013	※	7			1	11		
021	※							
022	22	148	130			1	5	
023	※						※	
024	5	4	3					
025								
026								
029	16	593	30				3	
031	1	6						
031-01		5						
(KG)		(27955)						
032	※	4					2	1
132-01		4					2	1
(KG)		(6677)					(1512)	(984)
041								
042								
043								
044								
045								
046								
047		1						
048		97	6	1		※		
051		1						
051-01								
052								
053		1			1			
054			4	※				
055		1			5		1	
061		4	1				1	
061-01								
061-02							1	
(TON)							(5)	
062		1		※		※		
071		2						

商品番号	スペイン	イタリア	オーストリア	チエコスロバキア	ギリシア	ルーマニア	サイプラス	カナダ
001								
011								
012								
013		※						1
021								
022		1	※					1
023								
024		※						
025								
026								
029			2					
031								
031-01								
(KG)								
032								
032-01								
(KG)								
041								1,319
042								
043								
045								
046								
047								
048		※		24				
051	5	18						
051-01								
052	1	1			28		2	
053		※						
054				31				
055			※					
061						5		
061-01								
061-02								
(TON)								
062								
071								

商品番号	アメリカ	英領ホンジュラス	エジプト	ガーナ	ケニア	タンガニイカ	モザンビック	オーストラリア	ニュージーランド	英領ソロモン	計
001											4
011											1
012											2
013	318										338
021											※
022	3,285							1,002	737	2	5,348
023								※	※		1
024								41			54
025											196
026											
029	31							653	204		1,532
031											4,134
031-01											4,056
(KG)											(1031,764)
032											7
032-01											6
(KG)											(9428)
041	55,398							2,174			58,891
042	1,435		926								11,248
043											
044	5,779										5,779
045	890										951
046	109							61			109
047	87										88
048	1							1			129
051	1			49	122	3,817	5,751	5			17,693
051-01											
052	※	1						2			7,630
053	1										4
054	5										268
055	3							3			16
061	115								1		128
061-01											
061-02											2
(TON)											(9)
062	2										3
071											2

商品番号	日本	中国	香港	タイ	マラヤ	シンガポール	インドネシア	ビルマ
072								
073								
074								
074-01								
075	3	502	183		162	243	3	
081		6						
091			※					
099						1		
小計	3	508	185		615	507	3	9,092
111								
112	1							
112-01								
(L)								
112-03	1							
(L)	(1255)							
112-04								
(L)								
121								
122			1					
小計	1		1					
211	6	17	42	549	111	75		114
212								
221	10				11,942	788		
221-02	10				11,942	788		
(TON)	(31)				(48139)	(3287)		
221-04								
231	1				1,512	11,490		
231-01					1,456	11,411		
(KG)					(1,950799)	(16,008213)		
231-02	1							
(KG)	(358)							
241								

商品番号	西パキスタン	東パキスタン	セイロン	マルダイブ諸島	アフガニスタン	イラン	イラク	アデン
072			8					
073								
074								
074-01								
075			6		142	6		
081								
091								
099								
小計	614	3,988	22	1	6,477	4,145	2,978	
111								
112								
112-01								
(L)								
112-03								
(L)								
112-04								
(L)								
121								
122								
小計								
211	12	1,688	41		257	47	31	56
212	6							
221			4,938	30				
221-02			4,938	30				
(TON)			(20876)	(117)				
221-04								
231			570					
231-02			457					
(KG)			(489441)					
231-02			105					
(KG)			(135308)					
241	2							

商品番号	サウジアラビア	カタール及びトルシアルオーマン	マスカットオーマン	イスラエル	シリア	ノールウエイ	スエーデン	デンマーク
072								
073								
074								
074-01								
075				2				
081						1		
091								
099								※
小計	532	7	556	2		1	13	48
111								
112						※		3
112-01								
(L)								
112-03						※		2
(L)						(730)		(8213)
112-04								1
(L)								(133)
121					2			
122								
小計					2	※		3
211	1	※	1			16	24	4
212								
221								
221-02								
(TON)								
221-04								
231							4	
231-01								
(KG)								
231-02							4	
(KG)							(6298)	
241								

商品番号	イギリス	オランダ	ベルギー	フランス	西ドイツ	スイス	ポルトガル	スペイン
072	173	14			1			
073	※							
074								
074-01								
075		1						1
081	3							
091								
099	127	95	34	69	6	1		
小　計	1,174	285	35	76	20	13	1	7
111				※				
112	587	7	※	115	21	2	2	12
112-01	18	1	※	22	3		2	12
(L)	(12034)	(1,166)	(73)	(13802)	(2392)		(1613)	(11,864)
112-03	6	5			6			
(L)	(16938)	(18577)			(15788)			
112-04	560	※		93	12			
(L)	(339578)	(150)		(48387)	(5219)			
121								
122	11		2		※			
小　計	598	7	2	116	21	2	2	12
211	88	44		43	37			
212	21	1		11				
221		27						
221-02		27						
(TON)		(109)						
221-04								
231	594	69		22	369			
231-01	89				4			
(KG)	(158932)				(8284)			
231-02	142	45		22	331			
(KG)	(194,053)	(79,325)		(25600)	(571,903)			
241	1							

商品番号	イタリー	オーストリア	チェッコスロバキア	ハンガリー	ギリシヤ	ルーマニア	サイプラス	カナダ
072								
073								
074								
074-01								
075							※	
081								
091								
099								1
小　計	21	2	55		28	5	2	1,322
111								
112	11							
112-01	9							
(L)	(9,196)							
112-03								
(L)								
112-04	2							
(L)	(795)							
121								
122								
小　計	11							
211	448							
212								
221								-
221-02								
(TON)								
221-04								
231	15		19	8				219
231-01								
(KG)								
231-02	15							219
(KG)	(26923)							(350354)
241								

商品番号	アメリカ	英領ホンジュラス	ベルムダ	ジャマイカ	トリニダート	オランダ領アンチール	ブラジル	アルジエリア
072							3	
073								
074								
074-01								
075								
081								
091								
099	3		1					
小　計	67,461	1	1				3	
111								
112	1			※	1	※		※
112-01								※
(L)								(721)
112-03								
(L)								
112-04	1			※	1	※		
(L)	(445)			(167)	(328)	(109)		
121	486							
122	1							
小　計	487			※	1	※		※
211	17							
212								
221	※							
221-02								
(TON)								
221-04								
231	3,431							
231-01	205							
(KG)	(376054)							
231-02	3,218							
(KG)	(5756417)							
241	2							

商品番号	エジプト	ナイジエリア	旧ベルギー領コンゴ	エチオピア	ケニア	ザンジバル	タンガニイカ	ガーナ
072								50
073								
074								
074-01								
075		1			22	1,811		
081								
091								
099								
小　計	926	1			145	1,811	3,817	99
111								
112								
112-01								
(L)								
112-03								
(L)								
112-04								
(L)								
121								
122								
小　計								
211		1	4	48	63		15	
212								
221					20	771	31	
221-02					20	771	31	
(TON)					(75)	(2943)	(128)	
221-04								
231								
231-01								
(KG)								
231-02								
(KG)								
241								

商品番号	モザンビック	セイチレス	北ローデシア	南ローデシア	オーストラリア	ニージランド	英領ソロモン	合計
072								250
073								※
074								
074-01								
075		1						3,089
081								9
091								1
099								339
小計	5,751	1			3,943	943	2	118245
111								※
112					9			771
112-01					8			76
(L)					(14493)			(67,354)
112-03								20
(L)								(61,501)
112-04					1			672
(L)					(1,502)			(396813)
121								487
122					※			17
小計					10			1277
211			16	8	55	7		3984
212								39
221		877						19,434
221-02		877						19,434
(TON)		(3,591)						(79,296)
221-04								
231					9			18,333
231-01					9			13,633
(KG)					(12861)			(19,005034)
231-02								4,104
(KG)								(7,146,539)
241								4

商品番号	日本	中国	香港	シンガポール	フィリッピン	ビルマ	西パキスタン	東パキスタン
242	120					1,354		
242-01								
242-02/03	120					1,354		
(CM)	(1,389)					(9,947)		
243		1		1		1,576	1	
244								
251	7							
251-03	7							
(KG)	(44609)							
251-04								
(KG)								
261	347	88						
261-03	347	88						
(KG)	(37,667)	(9778)						
262	1,343	15						
262-01								
(KG)								
262-02								
(KG)								
263	9						2,544	
263-01							2,520	
(TON)							(4,234)	
264								11,899
265						583		140
266	70							
267								
271	58							
271-03	58							
(TON)	(3,048)							
271-04								
272	21	102	8	20				
272-05								
281								
282	3							

商品番号	セイロン	イラン	アデン	サウジアラビア	クウエイト	ヨルダン	シリア	トルコ
242								
242-01								
242-02/03								
(CM)								
243	1	※		1	※			
244								
251	9							
251-03								
(KG)								
251-04								
(KG)								
261								
261-03								
(KG)								
262								
262-01								
(KG)								
262-02								
(KG)								
263			733				2,701	10
263-01			733				2,690	10
(TON)			(724)				(4003)	(13)
264								
265	1							
266								
267								
271						906		
271-03						906		
(TON)						(45739)		
271-04								
272	52	2						1
272-05								
281								
282	10							

商品番号	ノールウエイ	スエーデン	デンマーク	イギリス	オランダ	ベルギー	ルクセンブルグ	フランス
242		30	31	73	3			2
242-01								
242-02/03		30	31	73	3			2
(CM)		(372)	(247)	(259)	(10)			(8)
243				※				
244								
251	36	3,839	233					
251-03	36	2,310	233					
(KG)	(18670)	(1,448,769)	(1,288,192)					
251-04		494						
(KG)		(3221,980)						
261								
261-03								
(KG)								
262		1		8,070	4	75		316
262-01				178				5
(KG)				(128764)				(3,565)
262-02				125	4			
(KG)				(55217)	(2,332)			
263		72		8				
263-01		72		5				
(TON)		(73)		(6)				
264								
265				14	14	232		
266	7	4		234				44
267				1				
271				※	21			
271-03				※	21			
(TON)				(-)	(96)			
271-04								
272	19	2	68	778	26	13		14
272-05								
281				8				
282				291		142	16	64

商品番号	西ドイツ	東ドイツ	スイス	ポルトガル	スペイン	イタリー	フィンランド	ソ連
242	93						3	
242-01								
242-02/03	93						3	
(CM)	(544)						(31)	
243	12							1
244				310	4			
251							1,280	317
251-03							1,139	276
(KG)							(7865616)	(2494900)
251-04							115	
(KG)							(811,366)	
261								
261-03								
(KG)								
262	149		3			347		
262-01								
(KG)								
262-02								
(KG)								
263								347
263-01								347
(TON)								(506)
264								
265								4
266	52					10		
267								
271					37			
271-03					37			
(TON)					(2,048)			
271-04								
272	311	※			※	266		37
272-05								
281								
282	55							

商品番号	オーストリア	チエツコスロバキア	ユーゴスラビア	ギリシヤ	カナダ	アメリカ	メキシコ	ペルー
242			1			462		
242-01								
242-02/03			1			462		
(CM)			(8)			(261')		
243			※		1	105		
244								
251					3,622	1,553		
251-03					3,619	1,551		
(KG)					(17368,109)	(6893771)		
251-04					3	1		
(KG)					(9,000)	(13722)		
261								
261-03								
262 (KG)	35							
262-01								
(KG)								
262-02								
(KG)								
263						62,222	18	84
263-01						62,222	18	84
(TON)						(97,454)	(23)	(93)
264								
265								
266						8		
267								
271						387		
271-03						387		
(TON)						(21,285)		
271-04								
272	9	48	※	14	781	4,136	616	
272-05								
281								
282						466		

商品番号	チリー	モロツコ	チユニス	エジプト	スーダン	ナイジエリア	ベルギー領コンゴー	仏領赤道アフリカ
242								
242-01								
242-02/03								
(CM)								
243								
244								
251								
251-03								
(KG)								
251-04								
(KG)								
261								
261-03								
(KG)								
262								
262-01								
(KG)								
262-02								
(KG)								
263				17,644	16,459	82	16	
263-01				17,644	16,459	82	16	
(TON)				(16445)	(16623)	(119)	(27)	
264								
265								6
266								
267								
271	487	616	43	1,464				
271-03		616	43	1,464				
(TON)		(36543)	(1,280)	(87,004)				
271-04								
272								
272-05								
281								
282							2	

商品番号	仏領ソマリーランド	ケニア	ウガンダ	タンガニイカ	モザンビック	北ローデシア	南ローデシア	オーストラリヤ
242								
242-01								
242-02/03								
(CM)								
243		1						3,130
244								
251								
251-03								
(KG)								
251-04								
(KG)								
261								
261-03								
(KG)								
262								5,724
262-01								489
(KG)								(285584)
262-02								533
(KG)								(295932)
263		18,130	1,724	3,784	60	5		2
263-01		18,130	1,724	3,783	60	5		2
(TON)		(23,930)	(2,136)	(5379)	(67)	(8)		(3)
264								
265		674		186		3	18	
266								
267								
271								
271-03								
(TON)								
271-04								
272	※	26			298	3	2,968	1
272-05								
281								
282								3

商品番号	ニュージランド	合　計
242		2,173
242-01		
242-02/03		2,173
(CM)		(15426)
243		4,831
244		315
251		10,897
251-03		9,173
(KG)		(50723436)
251-04		613
(KG)		(4056068)
261		436
261-03		436
(KG)		(42,452)
262	354	16,436
262-01	176	849
(KG)	(111,350)	(529,263)
262-02	162	824
(KG)	(94,171)	(447,652)
263		126,655
263-01		126,607
(TON)		(171,866)
264		11,899
265		1,873
266		429
267		1
271		4,020
271-03		3,533
(TON)		(197,043)
271-04		
272		10,643
272-05		
281		8
282		1,051

商品番号	日　本	中　国	香　港	台　湾	タイ	マラヤ	シンガポール	フィリッピン
283		135						157
283-01								
283-02								
283-03								
283-06								
284	19		9			227	146	
285								
291	1	※	6					
292	17	4	1		62	254	372	
小　計	2,024	363	66		611	14,045	12,892	740
311								
311-01								
(TON)								
312								
313	6						429	
313-01							55	
(L)							(789,062)	
314	※							
315								
小　計	6						429	
411							2	
411-01								
(KG)								
(0121-0122)								
(0210)								
412	※	147				4,386	768	
413	4							
小　計	4	147				4,386	770	
511	1,759	177					1	
511-03	799							
(KG)	(8319,437)							
512	1,048	102	14	12				

商品番号	サラワク	インドネシア	カンボジア	ビルマ	西パキスタン	東パキスタン	セイロン	マルダイブ諸島
283								
283-01								
283-02								
283-03								
283-06								
284						1	1	
285								
291							1	63	6
292	9	2	40	26	39	12		
小計	9	2	40	3,070	2,605	13,741	5,686	36
311								
311-01								
312 (TON)		1,947						
313		3,543		93			2	
313-01		97						
(L)		(1,333,807)						
414								
315								
小計		5,490		93			2	
411								
411-01								
(KG)								
(0121-0122)								
(0210)		164						
412								
413								
小計		164						
511								
511-03								
(KG)								
512							6	

商品番号	マカオ	アフガニスタン	イラン	イラク	バーレン諸島	アデン	サウジアラビア	クウェイト
283								
283-01								
283-02								
283-03								
283-06								
284					1	70	1	
285								
291						1		
292	1	430	299			34	2	
小計	1	687	348	31	1	893	6	※
311								
311-01								
312 (TON)			11,637				12,996	
313			32,952	49	7,866	1038	10,001	
313-01			5,547		312		190	
(L)			(89,390,034)		(5325883)		(3096086)	
314								
315								
小計			44,589	49	7,866	1,038	22,997	
411								
411-01								
(KG)								
(0121-0122)								
(0210)								
412								
413								
小計								
511								
511-03			1					
(KG)								
521								

商品番号	カタール トリシアルオマン	マスカット オーマン	イスラエル	ヨルダン	シリア	レバノン	トルコ	ノールウエイ
283								
283-01								
283-02								
283-03								
283-06								※
284								
285								
291		1						
292						21		15
小　計	※	1		906	2,701	21	12	94
311								
311-01								
312 (TON)	233							
313					※	7		
313-01								
(L)								
314								
315								
小　計	233				※	7		
411								13
411-01								13
(KG)								(44339)
(0121-0122)								
(0210)								
412								
413								
小　計								13
511			2			1		41
511-03								
(KG)								
512								82

商品番号	スエーデン	デンマーク	イギリス	アイルランド	オランダ	ベルギー	ルクセンブルグ	フランス
283								8
283-01								
283-02								
283-03								
283-06								
284	※	8	163	5	126	4		14
285								
291		※	8		2			※
292	20	14	342		22	6		25
小　計	3,995	359	10,693	5	359	471	16	563
311								
311-01			(7)※					
312 (TON)	1							
313			7,918		903	54		28
313-01			1		5	14		
(L)			(11,214)		(23,132)	(80,423)		
314								
315								
小　計	1		7,919		903	54		28
411	3		119		16			
411-01	1		32					
(KG)	(2,509)		(109,150)					
(0121-0122)								
(0210)								
412			4		4			197
413			112		1			1
小　計	3		235		20			198
511	44	24	9,300		373	578		1,408
511-03	※		2,841					1
(KG)	(1,434)		(2575,2390)					(4710)
512	117	85	6,117		1,090	466		1,315

商品番号	西ドイツ	東ドイツ	スイス	ポルトガル	スペイン	イタリー	フィンランド	ポーランド
283					89			
283-01								
283-02								
283-03								
283-06	76							
284	76							
285								
291	1					16		1
292	13		4	1	13	33		
小　計	1,167	※	7	312	144	1,135	1,284	1
311	2							
311-01	2							
(TON)	(20)							
312								
313	461	※	6			22		
313-01	1							
(L)	(5398)							
314								
315								
小　計	462	※	6			22		
411			※					
411-01								
(KG)								
(0121-0122)								
(0210)								
412	1		※			9		
413	31							
小　計	31		1			9		
511	1,832	172	108		92	436		188
511-03	10							
(KG)	(13777)							
512	5,647	260	1,416		39	1,504		63

商品番号	ソ連	オーストリア	チェツコスロバキア	ハンガリー	ユーゴスラビア	ギリシヤ	ルーマニア	ブルガリア
283								
283-01								
283-02								
283-03								
283-06								
284								
285								
291			2		1			
292			1	1	5	11		1
小　計	706	44	69	9	7	26		1
311								
311-01								
(TON)								
312								
313	300			18	312		7	
313-01								
(L)								
314								
315								
小　計	300			18	312		7	
411		1						
411-01								
(KG)								
(0121-0122)								
(0210)								
412								
413								
小　計		1						
511	343	8	129	11	195		433	615
511-03	275		3				219	
(KG)	(2571625)		(10086)				(1913600)	
512	210	3	258	26			202	1

商品番号	サイプラス	カナダ	アメリカ	メキシコ	ベルムダ	ジャマイカ	トリニダード	オランダ領アンチール
283			7					
283-01								
283-02								
283-03								
283-06								
284		392	1,538				3	
285								
291								
292			132	6		3		
小　計		5,014	74,467	640		3	3	
311			97					
311-01 (TON)			(12%) 97					
312								
313		※	10,327			32		2,763
313-01 (L)			6 (31,386)					
314								
315								
小　計		※	10,424			32		2,763
411	1		1					
411-01 (KG)	1 (4626)							
(0121-0122)								
(0210)								
412			1					
413			14					
小　計	1		16					
511		344	3,485	7	※	828		
511-03 (KG)								
512		52	11,978					1

商品番号	仏領西インド	スリナム	ペルー	ボリビア	チリ	ブラジル	アルゼンチン	モロツコ
283-			47	64				18
283-01								
283-02								
283-03								
283-06								
284	10							
285								
291								
292						3	1	6
小　計	10		131	64	487	3	1	641
311								
311-01 (TON)								
312								
313	247	802				1		
313-01 (L)								
314								
315								
小　計	247	802				1		
411								
411-01 (KG)								
(0121-0122)								
(0210)								
412								
413						55		
小　計						55		
511					17			
511-03 (KG)								
512						4		

商品番号	チュニス	エジプト	スーダン	ガーナ	ナイジェリア	旧ベルギー領コンゴ	仏領赤道アフリカ	エチオピア
283				783				
283-01								
283-02								
283-03								
283-06							2	
284								
285			1,200					
291								
292		※	1,200		6	※		
小　計	43	19,109	17,660	783	89	22	8	48
311								
311-01								
321 (TON)								
313		3						
313-01 (L)								
314								
315								
小　計		3						
411								
411-01 (KG) (0121-0122) (0210)								
412				287	937			
413								
小　計				287	937			
511							1	
511-03 (KG)								
512						2		

商品番号	仏領ソマリーランド	英領ソマリーランド	ケニア	ウガンダ	ザンジバル	タンガニイカ	モザンビック	モーリシアス
283								
283-01								
283-02								
283-03								
283-06								
284			155		15	18	83	37
285								
291			39		666	12	3	
292		4	661		5	373		
小　計	※	4	19,769	1,724	1,457	4,419	445	37
311								
311-01								
312 (TON)								
313								
313-01 (L)								
314								
315								
小　計								
411								
411-01 (KG) (0121-0122) (0210)								
412								
413								
小　計								
511			677					
511-03 (KG)								
512			5					

商品番号	セイシェルズ	北ローデシア	南ローデシア	ニアサーランド	南西アフリカ	オーストラリア	ニュージランド	合計
283						48		1,356
283-01								
283-02								
283-03								
283-06								
284		193	195	10		82		3,596
285								
291	※		1					833
292						14		4,568
小計	877	220	3,189	10		9,068	360	243,814
311								98
311-01								(1,323) 98
312 (TON)								26,813
313						466		80,658
313-01								6,228
(L)								(100086425)
314								※
315								
小計						466		107,569
411						361	827	1,344
411-01								47
(KG)								(160624)
(0121-0122)								
(0210)								
412						1		6,908
413					4			221
小計					4	362	827	8,473
511						23		23,653
511-03								4,150
(KG)								(38587056)
512						30	35	32,189

商品番号	日本	朝鮮	中国	香港	台湾	タイ	マラヤ	シンガポール
521								
531	1,577		306	2				3
532	1	1	6			5	1	62
533	109		※	※				
533-03	55							
(-)	(-)							
541	632		186	755				3
551	29		16	2	79		32	6
552								
552-01								
(-)								
561	743							
561-01	743							
(TON)	(8,507)							
561-02								
(TON)								
561-03								
(TON)								
591								
599	1,157		6	5			4	3
599-01	1,126		5	5				3
(KG)	(1,317,347)		(8,500)	(4,443)				(1,454)
小計	7,053	1	799	779	91	5	37	78
611	1						1	
612	25							
613								
621	21						17	
629	373		26	1				
629-01	317		19	1				
(NO)	(5545m)		(79,814)	(1,887)				
631	6							
631-02								
(KG)								
632	2							
633								
641	759		910	6		※	6	
641-01			673	6				
(KG)			(3916,700)	(33741)				
641-03	95		150					
(KG)	(338,863)		(498664)					
641-04	87							
(KG)	(245617)							

商品番号	インドネシヤ	ビルマ	西パキスタン	セイロン	アフガニスタン	ネパール	イラン	アデン
521								
531								
532		4						
533							23	
533—03 (—)								
541			35		18	※	2	
551	12			225				※
552								
552—01 (—)								
561								
561—01 (TON)								
561—02 (TON)								
561—03 (TON)								
591								
599							4	
599—01 (KG)								
小　計	12	4	35	231	18	※	29	※
611								
612								
613								
621								
629			1					※
629—01			1					※
(NO)			(7)					(1)
631								
631—02 (KG)								
632								
633								
641								
641—01 (KG)								
641—03 (KG)								
641—04 (KG)								

商品番号	イスラエル	レバノン	ノールウエイ	スエーデン	デンマーク	イギリス	オランダ	ベルギー
521				1		77		9
531					1	3,619	358	50
532			18	4	5	202	3	
533			1	1	35	1,203	176	123
533—01 (—)			1 (—)	1 (—)	1 (—)	257 (—)	8 (—)	
541			7	62	237	3,208	226	133
551	※					475	179	※
552			18			137	9	
552—01 (—)						21 (—)	5 (—)	
561						8	46	769
561—01 (TON)						3 (34)	5 (48)	726 (13381)
561—02 (TON)						3 (8)	41 (512)	3 (30)
561—03 (TON)						1 (14)		40 (617)
591				※		3,245	※	
599			39	124	26	6,413	446	68
599—01 (KG)			33 (102,656)	107 (230,004)	25 (11,136)	3,393 (449,967)	273 (54,092)	62 (69,006)
小　計	3	1	206	352	414	34,003	2,906	2,197
611			3			15		
612				※	2	238	25	2
613								
621				1	1	132		※
629			7	15	5	1,290	18	5
629—01 (NO)						709 (27,823)	15 (51,349)	5 (2,436)
631				6	19	52	1	2
631—02 (KG)						8 (107,52)		
632				2		16	3	
633						137		
641			1,579	2,537	2	1,222	252	145
641—01 (KG)			641 (3,741,412)	1450 (8,405,122)		41 (206797)	14 (75568)	4 (25958)
641—03 (KG)			510 (1,568,875)	463 (1,731,943)		208 (325,933)	16 (130,496)	17 (76,773)
641—04 (KG)			11 (41,626)	147 (664,177)		86 (219,921)	11 (47,865)	72 (131,778)

商品番号	ルクセンブルグ	フランス	西ドイツ	東ドイツ	スイス	ポルトガル	スペイン	イタリー
521			11					
531		943	5,390	16	1,407			868
532		9	150		11			20
533		7	571		50		132	10
533—03			38		7			
(—)			(—)		(—)			
541		508	1,794	86	2,085		※	859
551		427	16	6	95	4	50	61
552		13	31		14			
552—01		12	1		14			
(—)		(—)	(—)		(—)			
561		743	3,655	248				2,785
561—01		439	3,049					2,778
(TON)		(6405)	(49968)					(47,104)
561—02		1						
(TON)		(2)						
561—03		304	607	248				6
(TON)		(5683)	(10,552)	(4578)				(101)
591		13	95	5				
599		462	2,616	5	188		5	391
599—01		391	1,891		159		5	368
(KG)		(404076)	(2283873)		(106518)		(2519)	(568470)
小　計		5,849	21,809	748	5374	4	318	6,934
611		4						
612		6	33		5			1
613								
621			33					1
629	11	217	177		3			
629—01	11	216	153					506
(NO)	(52)	(5997)	(95414)					(16535)
631		2	22					501
631—02			※					
(KG)			(1000)					
632		1	14		1			※
633						130		
641		84	735	129			15	456
641—01			185	60			45	37
(KG)			(1075145)	(35597.0)				(210492)
641—03		25	94				2	18
(KG)		(18266)	(198572)				(3932)	(21,570)
641—04			87	3				16
(KG)			(21,642)	(1024.0)				(3987.1)

商品番号	フインランド	ポーランド	ソ　連	オーストリア	チエコスロバキア	ハンガリー	ユーゴスラビア	ルーマニア
521								
531		175	54					38
532								
533		2		17	30			5
533—03		1						
(—)		(—)						
541		152	108	5	385	260	38	244
551								
552								
552—01								
(—)								
561			1,584					
561—01			1,584					
(TON)			(41777)					
561—02								
(TON)								
561—03								
(TON)								
591		1			2			
599		3	142	19	16	22	2	※
599—01			78	18	13		2	
(KG)			(329061)	(7516)	(25172)		(2509)	
小　計		583	2,441	51	819	320	235	701
611								
612					28			
613								
621				6				
629		26	971	1	575	49		
629—01			962		574	※		
(NO)			(29047)		(15223)	(20)		
631	7							
631—02	※							
(KG)	(1075)							
632								
633		2						
641	2931	502	2,012	664	146		3	223
641—01	2379	429	1,983	557	115			110
(KG)	(13545478)	(2670374)	(12424137)	(3542267)	(718030)			(683974)
641—03	284		3	28	22			60
(KG)	(1277054)		(15309)	(69888)	(78548)			(183082)
641—04	42			2	4			
(KG)	(228040)			(8039)	(17664)			
	42							

商品番号	ブルガリア	サイプラス	カナダ	アメリカ	メキシコ	ベルムダ	ジャマイカ	オランダ領アンチール
521				177				
531				286				
532				10		8	※	
533	15	※		153				
533—03				16				
(—)				(—)				
541	20		14	4,719	1			
551				229				
552			※	26				
552—01				※				
(—)				(—)				
561			155	560				
561—01			155	559				
(TON)			(2011)	(9997)				
561—02				※				
(TON)				(1)				
561—03								
(TON)								
591				1				
599			2	2,201				
599—01			※	1,113				
(KG)			(51)	(931227)				
小　計	652	※	568	23826	8	8	828	1
611				3				
612			2	25				
613								
621				36				
629			※	302				
629—01			※	137				
(NO)			(16)	(2507)				
631				234				
631—02				※				
(KG)				(4403)				
632				46				
633								
641			275	120				
641—01			275	5				
(KG)			(1413924)	(23526)				
641—03								
(KG)								
641—04				24				
(KG)				(9044)				

商品番号	チ　リ	ブラジル	アルゼンチン	タンジール	アルジェリア	エジプト	スーダン	ポ領ギニア
521								
531								
532			12					
533								
533—03								
(—)								
541								
551								
552								
552—01								
(—)								
561						322		
561—01						322		
(TON)						(5310)		
561—02								
(TON)								
561—03								
(TON)								
591								
599			105					
599—01								
(KG)								
小　計	17	4	117			322		
611								
612								
613								
621								
629						※	※	
629—01						※	※	
(NO)						(2)	(1)	
631								
631—02								
(KG)								
632								
633				1				5
641					4		2	
641—01							2	
(KG)							(11366)	
641—03								
(KG)								
641—04								
(KG)								

商品番号	ベ領コンゴ	仏領赤道アフリカ	ケニア	タンガニイカ	レユニオン	南ローデシア	エアサーランド	オーストラリア
521								
531			4					
532		1	705	262		432	1	
533								16
533—03								16
(—)								(—)
541			8					14
551					2			1
552								8
552—01								
(—)								
561								437
561—01								437
(TON)								(6349)
561—02								
(TON)								
561—03								
(TON)								
591								
599								32
599—01								11
(KG)								(21405)
小　計	2	1	1,398	262	2	432	1	562
611								30
612								
613								
621								1
629								8
629—01								7
(NO)								(102)
631								
631—02								
(KG)								
632								
633								
641								82
641—01								76
(KG)								(479841)
641—03								1
(KG)								(2048)
641—04								
(KG)								

商品番号	ニュージランド	パナマ		計
521				275
531				15,097
532				1,932
533				2,679
533—03				399
(—)				(—)
541		35		16,573
551				1,946
552				255
552—01				53
(—)				(—)
561				12,053
561—01				10,799
(TON)				(190891)
561—02				48
(TON)				(553)
561—03				1,206
(TON)				(21,545)
591				3,362
599	54			14,562
599—01				9,084
(KG)				(11461982)
小　計	89	35		124,576
611				56
612				392
613				
621				250
629				4,588
629—01				3,629
(NO)				(382733)
631				350
631—02				9
(KG)				(17230)
632				85
633				291
641				15,834
641—01				9,043
(KG)				(53559822)
641—03				1,996
(KG)				(6539816)
641—04				591
(KG)				(1965324)

商品番号	日本	中国	香港	マラヤ	シンガポール	フィリッピン	インドネシア	ビルマ
642	29	※			2			
651	3,096	191	6					
651—01	36	187						
(KG)	(20429)	(23034)						
651—02								
(KG)								
651—03/04	1		4					
(KG)	(95)		(1280)					
651—06	3,059	4	2					
(KG)	(2152285)	(573)	(1,335)					
652	458		4	1	6			
652—01								
(M)								
652—02	458		4	1	6			
(M)	(1,190017)		(14,555)	(2549)	(19,286)			
653	508	3	52	3	85			
653—01	※				31			
(M)	(109)				(36710)			
653—02	71	3	36		11			
(—)	(+)	(—)	(—)		(—)			
653—05	352		16	3	42			
(M)	(329,007)		(14894)	(2036)	(75380)			
654	72							
655	261	7				3		1
656	※						21	
657								
661	5							
661—02	5							
(TON)	(122)							
662	44							
663	259	62	5		4			
663—09	5							
(—)	(—)							
664	92							
664-03	27							
(SM)	(4487)							
664—04/05	6							
(SM)	(7,120)							
665	61	※	4					
666	※	※						

商品番号	セイロン	イラン	バーレン	アデン	レバノン	ノールウエイ	スエーデン	デンマーク
642						2	17	2
651					83	1	49	
651—01								
(KG)								
651—02								
(KG)								
651—03/04					83			
(KG)					(28494)			
651—06						1	49	
(KG)						(753)	(46770)	
652								1
652—01								
(M)								
652—02								1
(M)								(917)
653			1					
653—01								
(M)								
653—02								
(—)								
653—05								
(M)								
654								
655		※		※		20	51	
656								
657								
661						4		2
661—02								2
(TON)								(25)
662						7	4	96
663	5					※		5
663—09								
(—)								
664								
664—03								
(SM)								
664—04/05								
(SM)								
665						2	3	
666								

商品番号	イギリス	オランダ	ベルギー	フランス	西ドイツ	東ドイツ	スイス	スペイン
642	197	11	5	3	68	4	3	
651	3,663	849	136	956	4,509	32	510	166
651—01	2						1	
(KG)	(1219)						(278)	
651—02	116							
(KG)	(43383)							
651—03/04	222	2			9		35	5
(KG)	(84546)	(576)			(4280)		(8494)	(1275)
651—06	3,313	847	136	956	4,495	32	475	161
(KG)	(2379076)	(626021)	(122114)	(821825)	(3267946)	(33301)	(265163)	(159457)
652	336	3	2	1	170	31	52	5
652—01	3						1	
(M)	(6593)						(2642)	
652—02	333	3	2	1	170	31	50	5
(M)	(81763)	(6136)	(3006)	(1796)	(368456)	(51231)	(146573)	(9706)
653	176	4		31	509		8	
653—01	8	2		3			6	
(M)	(1737)	(729)		(3226)			(1181)	
653—02	146			6	25			
(—)	(—)			(—)	(—)			
653—05	14	3		22	421		2	
(M)	(19372)	(641)		(39433)	(571086)		(1376)	
654	52			※	154		※	
655	1,173	77		3	165	3	17	
656	108	2		1	7		1	
657	18							
661	83	5	23	103	80			
661—02	41		2		27			
(TON)	(468)		(20)		(143)			
662	718	175	278	75	1,661		※	
663	1,113	25	39	127	617	104	3	
663—09	5	3			4			
(—)	(—)	(—)			(—)			
664	438	149	133	20	86		6	
664—03	40		23	※	18			
(SM)	(39744)		(6924)	(133)	(4352)			
664—04/05	136		24	18	22			
(SM)	(48017)		(9293)	(3489)	(4727)			
665	375	16	70	110	144	7	1	
666	5	1		3	7		14	

商品番号	イタリー	フインランド	ポーランド	ソ　連	オーストリア	チエコスロバキア	ハンガリー	ユーゴスラビア
642	4	6			1			
651	4,933		6		6		149	338
651—01	14							
(KG)	(7460)							
651—02	2							
(KG)	(4871)							
651—03/04	391		4				96	
(KG)	(132709)		(1371)				(29128)	
651—06	4,526		2		6		53	338
(KG)	(3092785)		(1823)		(5994)		(40470)	(417133)
652	1	7	※		3	45	17	
652—01								
(M)								
652—02	1	7	※		3	45	17	
(M)	(1467)	(18000)	(419)		(7991)	(69054)	(59921)	
653	20				3	30	4	
653—01	2							
(M)	(427)							
653—02	18					29		
(—)	(—)					(—)		
653—05					3	1	4	
(M)					(2640)	(2659)	(14286)	
654	※							
655	94			13	43	17		
656								
657								
661					8	85		
661—02								
(TON)								
662	103			184	2	244		65
663	28	15	2	4	4	10		
663—09								
(—)								
664			44		8	19		5
664—03			5					
(SM)			(4691)					
664—04/05			39			9		
(SM)			(31204)			(6635)		
665	60					95		
666				1				

商品番号	ルーマニア	カナダ	アメリカ	メキシコ	キューバ	エジプト	ケニア	オーストラリア
642			44					※
651		6	2,774	3	169	7		2
651—01								
(KG)								
651—02								
(KG)								
651—03/04								
(KG)								
651—06		6	2,774	3	169	7		2
(KG)		(3469)	(2241744)	(2267)	(142475)	(4795)		(1935)
652		3	14					
652—01								
(M)								
652—02		3	14					
(M)		(3212)	(31856)					
653			106					
653—01			※					
(M)			(82)					
653—02			1					
(-)			(-)					
653—05			102					
(M)			(131070)					
654		※	13					※
655			26					
656		3	132				※	1
657			8					
661			23					
661—02			12					
(TON)			(45)					
662		※	283					
663	6	154	777					
663—09			1					
(-)			(-)					
664		15	52					1
664—03								
(SM)								
664—04/05								
(SM)								
665			48				1	
666			※					1

商品番号	ニュージランド	計
642		401
651		22,638
651—01		240
(KG)		(52470)
651—02		118
(KG)		(48254)
651—03/04		850
(KG)		(292248)
651—06		21415
(KG)		(15831509)
652		1,160
652—01		4
(M)		(9,235)
652—02		1,157
(M)		(2823779)
653		1,543
653—01		52
(M)		(44201)
653—02		347
(-)		(-)
653—05		984
(M)		(1503880)
654		293
655		1,973
656	4	279
657		27
661		421
661—02		88
(TON)		(823)
662		
663		3,936
663—09		18
(-)		(-)
664		1,066
664—03		114
(SM)		(100031)
664—04/05		253
(SM)		(110485)
665		995
666		32

商品番号	日本	中国	香港
671			
672	971		8
672—03/04	971		5
(-)	(-)		(-)
673			※
673—02			
681	45,145	598	1
681—01			
(TON)			
681—03	13		
(TON)	(85)		
681—04	2,333	6	1
(TON)	(14252)	(60)	(1)
681—05	16,577		
(TON)	(87688)		
681—07	13,308		
(TON)	(59017)		
681—08	1,566		
(TON)	(12462)		
681—13	1,286	2	
(TON)	(6243)	(7)	
682	154		
682—01	14		
(KG)	(26812)		
682—02	140		
(KG)	(144487)		
683	24		
683—01			
(KG)			
684	8		1
684—01			
(KG)			
684—02	8		1
(KG)	(5171)		(358)
685			6
685—01			6
(KG)			(30720)

商品番号	タイ	マラヤ	シンガポール	ビルマ	西パキスタン	セイロン	イラク	バーレン
671								
672					25	16	2	44
672-03/04					2			44
(-)					(-)			(-)
673	1		8			※		
673-02								
681		1	18	1				1
681-01								
(TON)								
681-03								
(TON)								
681-04								
(TON)								
681-05			17					
(TON)			(15)					
681-07		1	2	1				
(TON)		(-)	(-)	(4)				
681-08								
(TON)								
681-13								1
(TON)								(-)
682								
682-01								
(KG)								
682-02								
(KG)								
683								
683-01								
(KG)								
684								
684-01								
(KG)								
684-02								
(KG)								
685				2,172				
685-01				2,172				
(KG)				(1023295O)				

商品番号	アデン	クウエート	カタール トリシアル オーマン	イスラエル	レバノン	ノール ウェイ	スエーデン	デンマーク
671								
672		9	23		※			
672-03/04		9	23					
(-)		(-)	(-)					
673								
673-02								
681	10					1,719	1,833	59
681-01							10	
(TON)							(54)	
681-03							488	
(TON)							(4,150)	
681-04							387	
(TON)							(2,329)	
681-05						958	224	1
(TON)						(5,537)	(745)	(3)
681-07						9	24	
(TON)						(72)	(33)	
681-08								53
(TON)								(765)
681-13	10					30	53	2
(TPN)	(105)					(65)	(33)	(5)
682						3	33	8
682-01							1	
(KG)							(870)	
682-02						3	32	8
(KG)						(1,477)	(31,561)	(11,902)
683						4		
683-01						4		
(KG)						(2,150)		
684				8		9		14
684-01						※		
(KG)						(512)		
684-02				8		9		14
(KG)				(6,861)		(5,274)		(10,087)
685						1		
685-01						1		
(KG)						(5,222)		

商品番号	イギリス	オランダ	ベルギー	ルクセンブルグ	フランス	西ドイツ	東ドイツ	スイス
671	10		8			71		
672	145		7		20	12		231
672-03/04								
(-)								
673	5					4		
673-02								
681	41,235	1,032	13,224	693	7,922	23,496	8	149
681-01	22					1		
(TON)	(207)					(3)		
681-03	252		661	48	59	744		
(TON)	(1,597)		(6839)	(590)	(753)	(4377)		
681-04	9,703	41	1,220	89	184	3,246		7
(TON)	(55719)	(189)	(8404)	(328)	(1,016)	(14399)		9
681-05	9,105	285	3,399	552	2,050	6,285		2
(TON)	(59639)	(1648)	(20066)	(2262)	(12249)	(35662)		3
681-07	2,438	49	1,285		373	718		1
(TON)	(11,670)	(339)	(6392)		(1319)	(3301)		-
681-08	2,972		1,938		2,137	1,210		※
(TPN)	(25100)		(15266)		(18354)	(10003)		-
681-13	7,855	235	134		120	3,965	8	127
(TON)	(28660)	(636)	(330)		(527)	(13,446)	(41)	(189)
682	3,725	285	354		4	1,006		7
682-01	1,666		274			19		
(KG)	(2316357)		(381,302)			(12340)		
682-02	2,059	285	80		4	987		7
(KG)	(1,837,765)	(370,553)	(93,707)		(2369)	(919347)		(7,641)
683	1,313	7	1		1	44		
683-01	1,150	3	1			2		
(KG)	(605937)	(1,035)	(307)			(481)		
684	2,642	4	24		101	304		82
684-01	30	1			87	81		
(KG)	(47138)	(1,524)			(164584)	(35328)		
684-02	2,613	3	24		14	223		82
(KG)	(3069381)	(1,424)	(62,106)		(16374)	(161,234)		(61,309)
685	14	10	7			30		
685-01	4					19		
(KG)	(7684)					(64666)		

商品番号	スペイン	イタリー	ポーランド	ソ 連	オーストリア	チエツコスロバキア	ハンガリー	ユーゴスラビア
671								
672		8		13				
672-03/04		4						
(-)		(-)						
673				63				
673-02								
681	1,233	4,289	388	7,592	1,600	737	1,076	3,333
681-01								
(TON)								
681-03	87	443		572	13			
(TON)	(709)	(4376)		(5105)	(89)			
681-04	631	1,018		1,706	843	537	19	23
(TON)	(5351)	(7,519)		(12,107)	(1,611)	(1,597)	(156)	(47)
681-05		772		4,133	440	30	629	
(TON)		(4873)		(29,632)	(2699)	(128)	(3821)	
681-07		154		15	1	※		
(TON)		(674)		(32)	(-)	(2)		
681-08		559	388					
(TON)		(4057)	(3026)					
681-13		122	※	265	35	82	74	2,239
(TON)		(282)	(-)	(1,029)	(71)	(267)	(364)	(7836)
682		358		1	17	1	1	76
682-01								
(KG)								
682-02		358		1	17	1	1	76
(KG)		(353216)		(256)	(18318)	(563)	(666)	(101,602)
683		81		6				
683-01								
(KG)								
684		72		380	7			1,855
684-01				380				123
(KG)				(755200)				(203,196)
684-02		72			7			1,732
(KG)		(51,271)		(88)	(7,955)			(2864871)
685				88				39
685-01				88				39
(KG)				(402,995)				(168909)

商品番号	ルーマニア	カナダ	アメリカ	メキシコ	チリ	ブラジル	シエラレオネ	ベルギ領コンゴ
671			20					
672		1	33			5	4	
672-03/04						1		
(-)						-		
673								
673-02								
681	1,972	952	21,911					2
681-01			1,093					
(TON)			(10752)					
681-03			377					
(TON)			(1,493)					
681-04	166	1	843					2
(TON)	(1,338)	3	(3,162)					9
681-05	343	340	9,097					
(TON)	(2,097)	(759)	(43,749)					
681-07	14	9	8,036					
(TON)	(35)	(53)	(41,395)					
681-08	81							
(TON)	(327)							
681-13	1,346	2	619					
(TON)	(3,062)	(2)	(1,176)					
682		6,219	3,296		35			233
682-01		6,142	3,021		35			233
(KG)		(8446179)	(4221,016)		(51,000)			(321,784)
682-02		77	275					
(KG)		(96,010)	(148316)					
683		271	171					
683-01		203	168					
(KG)		(107,026)	(86828)					
684		5,913	579					
684-01		2,477	419					
(KG)		(4687,181)	(843757)					
684-02		3,436	160					
(KG)		(5463875)	(243,697)					
685		108	60	1,174				
685-01		108	57	1,174				
(KG)		(510234)	(284962)	(5607,176)				

商品番号	仏領赤道アフリカ	ケニア	ウガンダ	タンガニーカ	モザンビック	北ローデシア	南ローデシア	ニアサランド
671								
672	11	14		53			34	
672-03/04								
(-)								
673								
673-02								
681		1						
681-01								
(TON)								
681-03								
(TON)								
681-04								
(TON)								
681-05		※						
(TON)		(-)						
681-07								
(TON)								
681-08								
(TON)								
681-13		※						
(TON)		(1)						
682		369	782		84	16,684	2,044	487
682-01		369	782		79	16,609	2,044	487
(KG)		(561,886)	(1,162654)		(111,878)	(23,932933)	(2827,944)	(671,168)
682-02					5	75		
(KG)					(6298)	(112862)		
683								
683-01								
(KG)								
684								
684-01								
(KG)								
684-02								
(KG)								
685		50				29		
685-01		50				29		
(KG)		(238541)				139881		

商品番号	オーストラリア	ニュージランド	合　計
671	2		111
672	※		1,691
672-03/04			1,057
(-)			(-)
673			82
673-02			
681	525		182,755
681-01			1,127
(TON)			(11,016)
681-03			3,758
(TON)			(30,163)
681-04	83		23,092
(TON)	(349)		(129,955)
681-05	334		55,573
(TON)	(1,586)		(314,861)
681-07			26,437
(TON)			(124,338)
681-08			10,904
(TON)			(89,360)
681-13	100		18,710
(TON)	(189)		(64,566)
682	1,156	37	37,462
682-01	1,050		32,827
(KG)	(1,192,960)		(46,239,083)
682-02	106	37	4,635
(KG)	(104,823)	(65,638)	(4,429,377)
683	1		1,924
683-01			1,530
(KG)			(803,764)
684	13		12,015
684-01			3,599
(KG)			(6,738,420)
684-02	13		8,416
(KG)	(12,983)		(12,044,231)
685	288		4,076
685-01	288		4,035
(KG)	(1,320,983)		(19,014,923)

商品番号	日　本	中　国	香　港	タ　イ	マラヤ	シンガポール	フイリツピン	インドネシア
686	1,598				※	13		
686-01	1,598				※			
(KG)	(5,532,749)				(1,229)			
687	9				2,968	1,710		
687-01	9				2,958	1,710		
(KG)	(3,955)				(1,352,320)	(777,875)		
689	53	7	4					
691						※		
699	667	91	12	5		28		
699-13								
(KG)								
699-14								
(KG)								
699-15								
(KG)								
699-16	※							
(DOZ)	(-)							
699-17	2							
(-)	(-)							
小　計	54,700	1,897	112	6	2,997	1,876	3	21
711	348		96	96	※	97		
711-03	133							
(-)	(-)							
711-05	183				※	3		
(-)	(-)				(-)	(-)		
712	14							
713								
714	19	2	※			3		8
715	775	150	9					
715-01	187	102						
(-)	(-)	(-)						
715-02	588	48	9					
(-)	(-)	(-)	(-)					

商品番号	ビルマ	西パキスタン	東パキスタン	セイロン	アフガニスタン	イラン	バーレン	アデン
686								
686-01								
(KG)								
687								
687-01								
(KG)								
689								
691								
699	5	※	1	16	1	10	2	
699-13								
(KG)								
699-14							※	
(KG)							(256)	
699-15								
(KG)								
699-16								
(DOZ)								
699-17								
(-)								
小　計	2,179	27	1	37	1	13	48	10
711		10	※			2		
711-03			※			2		
(-)			(-)			(-)		
711-05								
(-)								
712				3				
713								
714	※				※			
715								
715-01								
(-)								
715-02								
(-)								

商品番号	クウエート	カタール トルシアル オーマン	イスラエル	レバノン	ノールウエイ	スエーデン	デンマーク	イギリス
686					52	9	6	1,174
686-01					52	9	6	1,022
(KG)					179,712	36454	25549	3746990
687								21
687-01								15
(KG)								(6795)
689					1	78		270
691					1			94
699					22	319	66	13,887
699-13								5
(KG)								(2612)
699-14								1
(KG)								(154)
699-15								
(KG)								
699-16						※		3
(DOZ)						(-)		(116)
699-17								7
(-)								(-)
小　計	9	23	8	83	3,437	4,956	285	76,091
711					1	392	99	20,561
711-03						300	1	1,497
(-)						(-)	(-)	(-)
711-05					1	64	98	11,900
(-)					(-)	(-)	(-)	(-)
712					14	18	318	282
713								1,171
714						215		1,762
715					10	175	82	13,361
715-01						117	60	5,225
(-)						(-)	(-)	(-)
715-02					10	58	22	8,136
(-)					(-)	(-)	(-)	(-)

商品番号	オランダ	ベルギー	ルクセンブルグ	フランス	西ドイツ	東ドイツ	スイス	ポルトガル
686	47	377			52			
686-01	41	251			3			
(KG)	(152224)	(914484)			(7,987)			
687					5			
687-01					2			
(KG)					(512)			
689	228	52		7	88		※	
691		1		1	2			
699	648	771		340	6,266	74	60	2
699-13					9			
(KG)					(2578)			
699-14					16			
(KG)					(7,500)			
699-15					14			
(KG)					(26663)			
699-16	※				14			
(DOZ)	(-)				(818)			
699-17	※			※	5		1	
(-)	(-)			(-)	(-)		(-)	
小　計	3,875	15,665	704	10,143	40,570	392	1,152	132
711	70	17		643	8,155	3	287	12
711-03	12	3		168	569		132	
(-)	(-)	(-)		(-)	(-)		(-)	
711-05	27	7		3	5,936	3	54	12
(-)	(-)	(-)		(-)	(-)	(-)	(-)	(-)
712	25	3		23	196		48	
713				3	296			
714	78			91	112	※	12	
715	539	215		551	22,621	472	548	
715-01	173	9		13	3,943	340	425	
(-)	(-)	(-)		(-)	(-)	(-)	(-)	
715-02	(366	206		538	18,679	132	123	
(-)	(-)	(-)		(-)	(-)	(-)	(-)	

商品番号	スペイン	イタリー	フィンランド	ポーランド	ソ　連	オーストリア	チエツコスロバキア	ハンガリー
686					930	3		
686-01					930	3		
(KG)					(3,522317)	(11,571)		
687					1,149			
687-01					1,149			
(KG)					(610045)			
689					1	5		2
691		2	1	2			※	
699		301		105	701	417	185	92
699-13		1			※			
(KG)		(12)			(358)			
699-14								
(KG)								
699-15								
(KG)								
699-16								
(DOZ)								
699-17								
(-)								
小　計	1,465	11,320	2,968	1,079	14,107	2,796	2,217	1,389
711	※	430		41	219	30	514	2
711-03					46		123	
(-)					(-)		(-)	
711-05	※	418		41		23	296	2
(-)	(-)	(-)		(-)		(-)	(-)	(-)
712		4			12		42	
713		19		58	586	39	1,851	
714		278				2		
715		616		794	327	228	2,129	468
715-01		357		529	173	110	1,588	195
(-)		(-)		(-)	(-)	(-)	(-)	(-)
715-02		259		265	153	117	541	273
(-)		(-)		(-)	(-)	(-)	(-)	(-)

商品番号	ユーゴスラビア	ルーマニア	カナダ	アメリカ	メキシコ	キューバ	ベネズエラ	チリ
686	55		2,201	1,906				
686-01	55		2,198	1,874				
(KG)	(196000)		(8098236)	(7300050)				
687								
687-01								
(KG)								
689			82	119	33			
691				55				
699	437	353	225	1,450			1	
699-13				7				
(KG)				(3295)				
699-14								
(KG)								
699-15								
(KG)								
699-16				2				
(DOZ)				(-)				
699-17								
(-)								
小　計	6,207	2,554	16,432	34,667	1,210	169	1	35
711	35	917	58	2,962				
711-03			14	47				
(-)			(-)	(-)				
711-05	30	20	38	1,740				
(-)	(-)	(-)	(-)	(-)				
712			11	135				
713		54		3,443				
714			14	190				
715	132	53	277	6,624				
715-01	59	17	271	4269				
(-)	(-)	(-)	(-)	(-)				
715-02	73	36	6	2,356				
(-)	(-)	(-)	(-)	(-)				

商品番号	ブラジル	タンジール	アルジェリア	エジプト	スーダン	ポルトガル領キニア	シエラレオネ	ベルギー領コンゴ
686								1,997
686-01								1,992
(KG)								(7,149435)
687								
687-01								
(KG)								
689								1
691								
699				※				
699-13								
(KG)								
699-14								
(KG)								
699-15								
(KG)								
699-16								
(DOZ)								
699-17								
(-)								
小　計	5	1	4	7	2	5	5	2,233
711								
711-03								
(-)								
711-05								
(-)								
712								
713								
714								
715								
715-01								
(-)								
715-02								
(-)								

商品番号	仏領赤道アフリカ	アンゴラ	ケニア	ウガンダ	タンガニーカ	モザンビック	北ローデシア	南ローデシア
686		2	66			135	349	67
686—01		2	66			135	349	67
(KG)		(784)	(25453)			(51076)	(133166)	(25120)
687			1					
687—01			1					
(KG)			(307)					
689								
691								
699			2					
699—13								
(KG)								
699—14								
(KG)								
699—15								
(KG)								
699—16								
(DOZ)								
699—17								
(—)								
小　計	11	2	504	782	53	219	17062	2146
711			99					
711—03								
(—)								
711—05			1					
(—)			(—)					
712								
713								
714								
715			64					
715—01			63					
(—)			(—)					
715—02			1					
(—)			(—)					

商品番号	ニアサランド	オーストラリア	ニュージランド	スビッツベルゲン	計
686		3723			14764
686—01		3677			14331
(KG)		(14188227)			(53419993)
687					5864
687—01					5844
(KG)					(27518309)
689		23			1054
691					160
699		158	1		27722
699—13					22
(KG)					(8855)
699—14					17
(KG)					(7910)
699—15		※			15
(KG)		(154)			(26817)
699—16					20
(DOZ)					(934)
699—17					15
(—)					(—)
小　計	487	6016	41		349655
711		21	1		36219
711—03					3048
(—)					(—)
711—05		13	1		20917
(—)		(—)	(—)		(—)
712		87	2		1237
713		2			7522
714		※			2787
715		119		6	51346
715—01		70		6	18302
(—)		(—)		(—)	(—)
715—02		49			33043
(—)		(—)			(—)

商品番号	日本	中国	香港	タイ	マラヤ	シンガポール	インドネシア	ビルマ
716	8,815	103	1,219		10	2		7
716—01	18							
	(—)	(—)						
716—02	3,239							
	(—)	(—)						
716—03	609	※	1,208					
	(—)	(—)	(—)					
716—04	11	4						
	(—)	(—)						
716—06	25							
(KG)	(24540)							
716—07	89	5	※					
	(—)	(—)	(—)					
716—08	3,613	19	8					
	(—)	(—)	(—)					
716—11	142	1						
	(—)	(—)						
716—14	64					※		
(KG)	(36736)					(205)		
721	6,154	43	115	1	※	147	1	5
721—01	2,575	1				2		
(NO)	(37266)	(6)				(4)		
721—02	2							
(KG)	(1041)							
721—03	56	25	112			1		
(NO)	(703874)	(1,154,596)	(589,065)			(66296)		
721—04	232	4	※		※	143	1	
(NO)	(24,562)	(1,150)	(8)		(—)	(3,066)	(11)	
721—12	24							
(NO)	(10)							
721—13	124	1						
(—)	(—)	(—)						
731	5,688							
731—01	461							
	(—)	(—)						
731—02	42							
	(—)	(—)						
731—03/04	3							
	(—)	(—)						
731—05								
(NO)								

商品番号	セイロン	バーレン諸島	アデン	イスラエル	レバノン	ノールウェイ	スエーデン	デンマーク
716	3	※	6	1		393	2340	643
716—01						4	44	11
						(—)	(—)	(—)
716—02						2		
						(—)		
716—03						19	25	2
						(—)	(—)	(—)
716—04						6	11	
						(—)	(—)	
716—06							336	
(KG)							(16072)	
716—07						7	75	1
						(—)	(—)	(—)
716—08							120	6
							(—)	(—)
716—11								
716—14						1	484	
(KG)						(130)	(28841.6)	
721	3				1	162	3,198	451
721—01						4	2032	153
(NO)						(253)	(60,318)	(2965)
721—02							74	
(KG)							(12628)	
721—03							1	1
(NO)							(15)	(720)
721—04	3				1		17	135
(NO)	(47)				(—)		(4725)	(62)
721—12							3	
(NO)							(10)	
721—13						2	704	3
(—)						(—)	(—)	(—)
731							196	
731—01							52	
							(—)	
731—02								
731—03/04							3	
							(—)	
731—05								
(NO)								

商品番号	イギリス	オランダ	ベルギー	フランス	西ドイツ	東ドイツ	スイス	ポルトガル
716	65,996	3,507	1,991	1,752	37,564	736	5,089	8
716—01	1,715	34	11	22	853	27	221	
(—)	(—)	(—)	(—)	(—)	(—)	(—)	(—)	
716—02	636	54		10	93			
(—)	(—)	(—)		(—)	(—)			
716—03	15,193	451	25	49	4,137		195	
(—)	(—)	(—)	(—)	(—)	(—)		(—)	
716—04	332	1	19	5	277	7	45	5
(—)	(—)	(—)	(—)	(—)	(—)	(—)	(—)	(—)
716—06	849	7		300	779		798	
(KG)	(346333)	(3799)		(128396)	(542918)		(284873)	
716—07	1,587	57	16	8	1,321	390	373	
(—)	(—)	(—)	(—)	(—)	(—)	(—)	(—)	
716—08	8,766	24	366	205	5,793	142	2,696	※
(—)	(—)	(—)	(—)	(—)	(—)	(—)	(—)	(—)
716—11	181			1	36	※	5	
(—)	(—)			(—)	(—)	(—)	(—)	
716—14(—)	783	73	7	37	1,489	6	30	
(KG)	(265754)	(32032)	(6745)	(8464)	(715251)	(202)	(9394)	
721	30,719	1,739	693	1,870	23,605	205	1,197	
721—01	14,369	281	352	935	10,516	32	817	
(NO)	(214290)	(2242)	(1431)	(1414)	(56656)	(282)	(2891)	
721—02	293				29		3	
(KG)	(184091)				(28994)		1997	
721—03	80	51	1	1	33		26	
(NO)	(127705)	(105908)	(396)	(—)	(108549)		(1000)	
721—04	2,301	595	2	21	653	※	26	
(NO)	(993943)	(551931)	(44)	(5405)	(244043)	(—)	(7121)	
721—12	125	1		4	75		1	
(NO)	(1432)	(30)		(115)	(2057)		(11)	
721—13	5,625	146	291	12	2,460	6	12	
(—)	(—)	(—)	(—)	(—)	(—)	(—)	(—)	
731	3,475		1,715	4,468	10,770		4	
731—01	956		※	1	140		3	
(—)	(—)		(—)	(—)	(—)		(—)	
731—02	947		1,280	4,467	8,614		1	
(—)	(—)		(—)	(—)	(—)		(—)	
731—03/04	546				313		※	
(—)	(—)				(—)		(—)	
731—05					1,016			
(NO)					(60)			

商品番号	スペイン	ジブラルタル	イタリー	ポーランド	ソ連	オーストリア	チエコスロバキア	ハンガリー
716	23		8,388	769	1,113	571	1,659	440
716—01			189	92	11	9	35	
(—)			(—)	(—)	(—)	(—)	(—)	
716—02			229		4	1	1	
(—)			(—)		(—)	(—)	(—)	
716—03			854	314	213	37	259	355
(—)			(—)	(—)	(—)	(—)	(—)	(—)
716—40			105	49	6	1	168	
(—)			(—)	(—)	(—)	(—)	(—)	
716—06						159		
(KG)						(18842)		
716—07			29		94		121	
(—)			(—)		(—)		(—)	
716—08			4,816	46	50	6	421	36
(—)			(—)	(—)	(—)	(—)	(—)	(—)
716—11			321					
(—)			(—)					
716—14			481	1	252	199	165	
(KG)			(201850)	(154)	(152636)	(95212)	(100375)	
721	27	※	2,516	231	1,510	493	1,578	309
721—01			656	120	562	49	604	45
(NO)			(5209)	(994)	(253)	(626)	(1,196)	(968)
721—02						18	2	
(KG)						(22733)	(2816)	
721—03		※	3		※			1
(NO)		7,488	(2230)		(1)			595
721—04	27		19		41	1	20	14
(NO)	(—)		(9181)		615	(200)	(43300)	(37956)
721—12			3				62	
(NO)			(4)				(520)	
721—13			26		28	3	7	8
(—)			(—)		(—)	(—)	(—)	(—)
731			810	1,101			43	
731—01			66	390				
(—)			(—)	(—)				
731—02								
(—)								
731—03/04			8				43	
(—)			(—)				(—)	
731—05								
(NO)								

商品番号	ユーゴスラビア	ギリシヤ	ルーマニア	ブルガリア	カナダ	アメリカ	エジプト	ケニア
716	162		2,140		104	4,0237		6
716—01			138		8	1,839		
(—)			(—)		(—)	(—)		
716—02	9		55		6	1,342		
(—)	(—)		(—)		(—)	(—)		
716—03	64		268		6	14,494		
(—)	(—)		(—)		(—)	(—)		
716—04	23					215		
(—)	(—)					(—)		
716—06					14	186		3
(KG)					(4,444)	(37,106)		(4,454)
716—07						393		
(—)						(—)		
716—08	16				1	8,056		
(—)	(—)				(—)	(—)		
716—11						107		
(—)						(—)		
716—14			※		5	693		
(KG)			(45)		(1494)	(21893)		
721	140	※	638	67	192	4,788	1	4
721—01	96		75		132	1,686		1
(NO)	4139		(3)		(20)	(6735)		(10)
721—02					4	20		
(KG)					(2918)	(12343)		
721—03						92		
(NO)						806259		
721—04					1	187		2
(NO)					(3000)	(34449)		(33)
721—12					1	161		
(NO)					(6)	(2348)		
721—13		※	134		8	101		
(—)		(—)	(—)		(—)	(—)		
731	67				6	1,543		
731—01	67					1		
(—)	(—)					(—)		
731—02						543		
(—)						(—)		
731—03/04						861		
(—)						(—)		
731—05								
(NO)								

商品番号	タンガニイカ	オーストラリア	ニュージーランド	計
716		470	2	186,268
716—01		4		5,286
(—)		(—)		(—)
716—02				5681
(—)				(—)
716—03		125		38,903
(—)		(—)		(—)
716—04				1,292
(—)				(—)
716—06				3,455
(KG)				(1556407)
716—07			1	4,565
(—)			(—)	(—)
716—08				(35,204)
(—)				(—)
716—11				792
(—)				(—)
716—14		3		4,776
(KG)		(2,368)		(2138546)
721	1	302	4	83,110
721—01		7		36,012
NO		(8)		(400,179)
721—02		(185)		631
(KG)		(209070)		(478631)
721—03				485
(NO)				(8976697)
721—04		59		4,506
(NO)	1 (22)	(1537)		(2183193)
721—12				460
(NO)				(6543)
721—13				9,701
(—)				(—)
731				29,887
331—01				2,139
(—)				(—)
731—02				15,895
(—)				(—)
731—03/04				1,777
(—)				(—)
731—05				1,016
(NO)				(60)

商品番号	日本	中国	香港	タイ	マラヤ	シンガポール	フイリッピン	インドネシア
731—06 (NO)								
731—07 (TON)	5,183 (42972)							
732	2,837	11		1	9	7	4	2
732—01	40			1	8	6	4	
(NO)	(27)			(1)	(4)	(3)	(2)	
732—02	1				1	1		
(NO)	(7)				(3)	(3)		
732—03	1,685							
(NO)	(811)							
732—06	819	11						
(KG)	(963745)	(5499)						
733	75	24	1	※		2		
733—01	3	※	1			1		
(NO)	(104)	(8)	24			26		
733—02	72	24				1		
(KG)	(106229)	(40691)				(1429)		
734	58		21	18	3	98		6
734—01 (NO)								
735	※							
735—02 (—)								
小計	24,783	333	1,462	117	23	357	4	16
811								
812	12		2	2				
813	6					※		
331	4							
841	31	1	5			1		
842								
851								
861	519	35	10			1		
861—01 (—) (0131～0137)	187 (—)							
(861—02) (NO) (0221～0229)	122 (269)	2 (—)	1 (2)			※ (1)		

商品番号	ビルマ	西パキスタン	東パキスタン	セイロン	アフガニスタン	イラン	バーレン	アデン
731—06 (NO)								
731—07 (TON)								
732	1	18		6				5
732—01	1			6				5
(NO)	(1)			(5)				(5)
732—02				※				
(NO)				(1)				
732—03 (NO)								
732—06		18						
(KG)		(16384)						
733								
733—01 (NO)								
733—02 (KG)								
734	58	12		1			7	14
734—01 (NO)	31 (1)							
735								
735—02 (—)								
小計	71	41	※	15	※	2	8	24
811			3					
812								
821								
831		1						
841							2	
842								
851								
861		24						
861—01 (—) (0131～0137)								
861—02 (NO) (0221～0229)								

商品番号	サウジアラビア	マスカットオーマン	イスラエル	レバノン	アイスランド	ノールウエイ	スエーデン	デンマーク
731—06								
(NO)								
731—07							141	
(TON)							(79)	
732	52		2	3	※	11	11	50
732—01	52			3		9	4	5
(NO)	36			(1)		(3)	(2)	(2)
732—02								
(NO)								
732—03								
(NO)								
732—06			2		※	1	7	46
(KG)			(793)		(102)	(223)	(1344)	(39176)
733								
733—01								
(NO)								
733—02								
(KG)								
734				8			21	※
734—01								
(NO)								
735		※						
735—02								
(—)								
小　計	52	※	3	12	※	591	6,565	1,644
811								
812						1	10	
821							3	
851								
841								
842								
851								
861						3	110	26
861—01							※	
(—)							(—)	
(0131～0137)								
861—02				1		1	1	
NO				(—)		(6)	(1)	
(0221～0229)								

商品番号	イギリス	オランダ	ベルギー	フランス	西ドイツ	東ドイツ	スイス	ポルトガル
731—06	114		262		268			
(NO)	(14)		(48)		(23)			
731—07	911		173		417		※	
(TON)	(1718)		(652)		(1445)		(—)	
732	21,766	198	66	25	7,048	5	2	1
732—01	737	8		16	44			
(NO)	(828)	(5)		(9)	(20)			
732—02	347			※	288			
(NO)	(2464)			(1)	(1,132)			
732—03	605	2			486			
(NO)	(81)	(1)			(423)			
732—06	19,635	188	66	8	6,141	4	2	1
(KG)	(1686885)	(469357)	(148465)	(3614)	(494803)	(2001)	(256)	(410)
733	1,388			58	274			
733—01	4							
(NO)	(72)							
733—02	1,030			58	185			
(KG)	(819403)			(58480)	(181220)			
734	3,789	56	※	226	169	1	37	
734—01								
(NO)								
735	109	269			565		27	
735—02	100	104			565		27	
(—)	(—)	(—)			(—)		(—)	
小　計	164,378	6,480	4,700	9,710	111,375	1,421	7,251	21
811								
812	1,215	80		1	132	1	10	
821	56	1			21			
831	4	1			2			
841	22			1	2		1	
842								
851								
861	2,213	113	34	177	1,847	209	235	
861—01	114	4		6	262	64	58	
(—)	(—)	(—)		(—)	(—)	(—)	(—)	
(0131～0137)								
861—02	235	31	4	5	160	12	14	
(NO)	(352)	(11)	(—)	(4)	(446)	(3)	(12)	
(0221～0229)								

商品番号	スペイン	ジブラルタル	イタリー	フインランド	ポーランド	ソ　連	オーストリア	チエコスロバキア
731—06					710			
(NO)					710			
731—07			737		(2588)			
(TON)			(6287)					
732			5,434		3	22	13	160
732—01			584					
(NO)			(1054)					
732—02			2,082			※		60
(NO)			(12916)			(1)		(105)
732—03			8			21		4
(NO)			(1)			(7)		(1)
732—06			2,667		3		13	22
(KG)			(1835815)		(1,371)	-	(11793)	(15312)
733			37		1	1		43
733—01								
(NO)								43
733—02			37					(57,269)
(KG)			(59678)					
734			37	2		51	1	19
734—01								
(NO)								
735								
735—02								
(-)								
小　計	51	※	18,570	2	2,997	3,839	1,376	8,039
811								1
812			3			※		3
821			58					
831			1					1
841			1					
842								
851								
861	1		119		104	135	23	59
861—01			40		74	34	5	18
(-)			(-)		(-)	(-)	(-)	(-)
(0131～0137)								
861—02	1		19		3	10	※	8
(NO)	(1)		(57)		(-)	(20)	(-)	(11)
(0221～0229)								

商品番号	ハンガリー	ユーゴスラビア	ギリシヤ	ルーマニア	ブルガリア	サイプラス	カナダ	アメリカ
731—06							6	56
(NO)							(-)	(35)
731—07								81
(TON)								(185)
732							183	12,245
732—01							2	1,355
(NO)							(1)	(1674)
732—02								
(NO)								
732—03								526
(NO)								247
732—06							181	10,084
(KG)							(71278)	(7,683631)
733	37	8		1				172
733—01								
(NO)								
733—02								
(KG)								
734						※	89	5,352
734—01								47
(NO)								(1)
735								2
735—02								
(-)								
小　計	1,256	544	※	3,802	67	※	934	77,693
811								
812	※			96				22
821								9
831								1
841								8
842								
851								
861	78	13		9			11	1,668
861—01							8	49
(-)							(-)	(-)
(0131～0137)								
861—02	10	13					2	298
(NO)	(48)	(-)					(1)	(136)
(0221～0229)								

商品番号	メキシコ	エジプト	ナイジエリア	仏領ソマリーランド	ケニア	タンガニーカ	モザンビック	オーストラリア
731—06								
(NO)								
731—07								
(TON)								
732				※	14	1		21
732—01					1			5
(NO)					(1)			(2)
732—02				※				
(NO)				(1)				
732—03								
(NO)								
732—06					12	1		16
(KG)					(14857)	(791)		(6865)
733			※					
733—01								
(NO)								
733—02			※					
(KG)			(25)					
734		64			56			211
734—01								
(NO)								
735								
735—02								
(—)								
小　計		65	※	※	243	2		1,235
811								
812								1
821								
831								4
841								
842								
851								
861	※						※	53
861—01								2
(—)								(—)
(0131～0137)								
861—02								
(NO)								
(0221～0229)								

商品番号	ニュージランド	スビッツベルゲン	ネパール	計
731—06				706
(NO)				(121)
731—07				8,353
(TON)				(55926)
732			1	50,239
732—01				2,896
(NO)				(3684)
732—02			1	2,782
(NO)			(3)	(17,039)
732—03				3,338
(NO)				(1,572)
732—06				39,948
(KG)				(27940530)
733				2,120
733—01				9
(NO)				(234)
733—02				1,449
(KG)				(1324424)
734			2	10,487
734—01				78
(NO)				(2)
735	5			977
735—02				796
(—)				(—)
小　計	13	6	3	462,198
811				3
812				1,588
821				156
831				17
841				74
842				
851				
861				7,833
861—01				923
(—)				(—)
(0131～0137)				
861—02				951
(NO)				(1,380)
(0221～0229)				

商品番号	日本	中国	香港	タイ	シンガポール	フィリッピン	インドネシア	ビルマ
861—03	137	25	1		※			
(—)	(—)	(—)	(—)		(—)			
862	80		2					
862—01	75		2					
(—)	(—)		(—)					
862—02	4							
(LM)	(113765)							
862—03								
(KG)								
863	7		8	2	4	1	2	3
864	71	6	8		※		4	
864—01	6		3		※		4	
(NO)	(—)		(175)		(22)		(961)	
891	2		※		1			
891—01	2		※		1			
(NO)	(—)		(—)		(4)			
891—02								
(NO)								
891—03					※			
(—)					(—)			
892	199		※				6	
899	152	8	8		3			3
899—02								
899—03	35							
(—)	(—)							
899—04								
(—)								
(0421—0429)								
899—05	15	5	1					
(GRS)	(5857)	(7,003)	(1200)					
899—07								
(—)								
899—08	2		※		1			
(NO)	(9)		(—)		(4)			
899—11	12							
(—)	(—)							

商品番号	西パキスタン	東パキスタン	セイロン	アフガニスタン	ネパール	イラン	バーレン	アデン
861—03								
(—)								
862								
862—01								
(—)								
862—02								
(LM)								
862—03								
(KG)								
863			127	85	25		5	44
864								
864—01								
(NO)								
891								
891—01								
(NO)								
891—02								
(NO)								
891—03								
(—)								
892	9	4	※			1		
899	5		1		※			※
899—02								
899—03					※			
(—)					(—)			
899—04								
(—)								
(0421—0429)								
899—05								
(GRS)								
899—07								
(—)								
899—08			※					※
(NO)			(1)					(1)
899—11								
(—)								

商品番号	サウジアラビア	クウエイト	レバノン	ノールウエイ	スエーデン	デンマーク	イギリス	オランダ
861—03				※	6	※	325	2
(−)				(−)	(−)	(−)	(−)	(−)
862							2,144	7
862—01							896	7
(−)							(−)	(−)
862—02							1,231	
(LM)							(18720225)	
862—03							17	※
(KG)							(16341)	(176)
863	2	3	6				177	
864					※	3	134	3
864—01						3	4	※
(NO)						(300)	(955)	(2)
891						※	111	4
891—01						※	73	4
(NO)						(1)	(14390)	(2)
891—02							18	
(NO)							(13335)	
891—03								
(−)								
892		1			55	1	1,672	15
899	※	※		30	108	31	1,082	24
899—02								
899—03							14	
(−)							(−)	
899—04							※	
(−)							(−)	
(0421—0429)								
899—05							1	2
(GRS)							(742)	(187)
899—07							※	
(−)							(−)	
899—08	※	※			103	29	389	
(NO)	(1)	(1)			(5)	(18)	(37)	
899—11							77	1
(−)							(−)	(−)

商品番号	ベルギー	フランス	西ドイツ	東ドイツ	スイス	ポルトガル	スペイン	イタリー
861—03		8	224	15	24			27
(−)		(−)	(−)	(−)	(−)			(−)
862	692	7	1,304	1,285	2			81
862—01	336	3	887	540	2			27
(−)	(−)	(−)	(−)	(−)	(−)			(−)
862—02	356	4	415	745				54
(LM)	(6511165)	(91500)	(11160659)	(19871661)				(1456066)
862—03			1					
(KG)			(477)					
863	※	2	22	※	※			2
864		42	257	1	394			8
864—01		6	16		391			
(NO)		(−)	(2260)		(25628)			
891		1	42	※	2			2
891—01		※	36	※	2			
(NO)		(−)	(192)	(−)	(−)			
891—02								
(NO)								
891—03								
(−)								
892	6	7	108	1	27	1		10
899	1	28	246	8	23	1	※	12
899—02								
899—03			1					※
(−)			(−)					(−)
899—04								
(−)								
(0421～0429)								
899—05			24					
(GRS)			(3387.2)					
899—07					2			
(−)					(−)			
899—08		17	21					1
(NO)		(5)	(1)					(2)
899—11	1	3	10	8	2			
(−)	(−)	(−)	(−)		(−)			

商品番号	ポーランド	ソ　連	オーストリア	チエコスロバキア	ハンガリー	ユーゴスラビア	ルーマニア	ブルガリア
861—03	9	※	1	17	19			
(-)	(-)	(-)	(-)	(-)	(-)			
862	177			11	278			40
862—01	177			11	278			40
(-)	(-)			(-)	(-)			(-)
862—02								
(LM)								
862—03								
(KG)								
863	1	10		5		※		
864		3	1	11	1			
864—01		3	1					
(NO)		(560)	(58)					
891			19					
891—01								
(NO)								
891—02								
(NO)								
891—03			19					
(-)			(-)					
892		※	1	4			11	
899		10	10	31	1			
899—02								
899—03								
(-)								
899—04								
(-)								
(0421～0429)								
899—05				13				
(GRS)				(19,728)				
899—07								
(-)								
899—08								
(NO)								
899—11			4					
(-)			(-)					

商品番号	カナダ	アメリカ	メキシコ	ブラジル	エジプト	ケニア	オーストラリア	計
861—03	※	145	※					986
(-)	(-)	(-)	(-)					(-)
862	1	175						6,287
862—01	1	28						3,313
(-)	(-)	(-)						(-)
862—02		144						2954
(LM)		(2638279)						(60563320)
862—03		2						20
(KG)		(563)						(17,557)
863		85				6		635
864	3	5		3				960
864—01								438
(NO)								(30,721)
891		16					21	222
891—01		14					19	153
(NO)		(1)					(-)	(14,590)
891—02								18
(NO)								(13,335)
891—03								19
(-)								(-)
892	46	1,466			1		2	3,654
899		217				※	1	2,046
899—02								
899—03								51
(-)								(-)
899—04								※
(-)								(-)
(0421～0429)								
899—05								61
(GRS)								(121,489)
899—07								2
(-)								(-)
899—08		103				※		668
(NO)		(67)				(1)		(153)
899—11		23					※	141
(-)		(-)					(-)	(-)

商品番号	日本	朝鮮	韓国	中国	香港	台湾	ベトナム	タイ
899—12 (—)								
899—13 (DOZ)	6 (74905)							
899—14 (—)	22 (—)							
899—15 (—) (1511～1529)	21 (—)							
899—16 (—)	4 (—)				6 (—)			
899—17 (—)	8 (—)			2 (—)				
899—18 (GRS)								
899—99 (—) (9911～9912) (9914) (9916～9926) (9930)	21 (—)							
小計	1,082			50	43			4
911 921 931	143 38			1 1	16 142			101
小計	181			2	158			101
調整	3,535		※	325	112	※	1	13
合計	93,372	1	※	4,423	2,918	19	1	856

商品番号	マラヤ	シンガポール	フイリッピン	北ボルネオ	ブルネイ	サラワク	インドネシヤ	カンボジア
899—12 (—)								
899—13 (DOZ)								
899—14 (—)								
899—15 (—) (1511～1529)								
899—16 (—)		2 (—)						
899—17 (—)								
899—18 (GRS)								
899—99 (—) (9911～9912) (9914) (9916～9926) (9930)								
小計		10	1				13	
911 921 931	7 41	5 214	3	1	※		11	1
小計	48	220	3	1	※		11	1
調整	461	441	2	2	※	※	660	※
合計	22,613	17,578	752	3	※	9	6,393	41

商品番号	ラオス	ビルマ	西パキスタン	東パキスタン	セイロン	マルダルブ諸島	マカオ	アフガニスタン
899—12								
(—)								
899—13								
(DOZ)								
899—14		3						
(—)		(—)						
899—15								
(—)								
899—16								
(—)								
899—17								
(—)								
899—18								
(GRS)								
899—99			5					
(—)			(—)					
(9911～9912)								
(9914)								
(9916～9926)								
(9930)								
小　計		6	39	7	128			85
911			2		33			
921								
931		16	97	5	141			103
小　計		16	98	5	174			103
調　整		9,808	143	1,018	190	1		351
合　計		24,338	3,602	18,761	6,484	38	1	7,722

商品番号	ネパール	イラン	イラク	バーレン	アデン	サウジアラビア	クウエイト	カタールトリンアルオーマン
899—12								
(—)								
899—13								
(DOZ)								
899—14								
(—)								
899—15								
(—)								
899—16								
(—)								
899—17								
(—)								
899—18								
(GRS)								
899—99								
(—)								
(9911～9912)								
(9914)								
(9916～9926)								
(9930)								
小　計	26	1		7	43	3	5	
911		14		211	1		3	
921								
931	2	12	※	8	109	1	66	7
小　計	2	26	※	219	110	1	69	7
調　整	8	3237	25	498	881	366	15	8
合　計	38	52,389	3,084	8,646	3,000	23,956	97	278

商品番号	マスカット オーマン	イスラエル	ヨルダン	シリア	レバノン	トルコ	アイスランド	ノールウエイ
899—12								
(—)								
899—13								
(DOZ)								
899—14								30
(—)								(—)
899—15								
(—)								
(1555～1529)								
899—16								
(—)								
899—17								
(—)								
899—18								
(GRS)								
899—99								
(—)								
(9911～9912)								
(9914)								
(9916～9926)								
(9930)								
小　計					6			35
911		※						1
921								
931		1		1	102	10		※
小　計		1		1	102	10		1
調　整	22	20	103	※	4	※	※	78
合　計	580	37	1,009	2,704	237	22	※	4,455

商品番号	スエーデン	デンマーク	イギリス	アイルランド	オランダ	ベルギー	ルクセンブルグ	フランス
899—12								
(—)								
899—13			16					
(DOZ)			(3213)					
899—14			18					
(—)			(—)					
899—15			10					
(—)			(—)					
(1511～1529)								
899—16			※					※
(—)			(—)					(—)
899—17			19					
(—)			(—)					
899—18			2					
(GRS)			(7,222)					
899—99	5	2	527		21			4
(—)	(—)	(—)	(—)		(—)			(—)
(9911～9912)								
(9914)								
(9916～9926)								
(9930)								
小　計	286	62	8,831		248	733		266
911	7	9	798		21			28
921			23		5	1		
931	14	9	483		103	72		138
小　計	21	18	1,303		128	72		166
調　整	383	139	14,530	※	1,002	481	※	1,854
合　計	16,578	2,972	319,755	5	16,213	24,411	720	28,969

商品番号	西ドイツ	東ドイツ	スイス	ポルトガル	スペイン	ジブラルタル	イタリー	マルタ
899—12			※					
(-)			(-)					
899—13	10							
(DOZ)	(8226)							
899—14	3			1			※	
(-)	(-)			(-)			(-)	
899—15	6							
(-)	(-)							
(1511～1529)								
899—16	1							
(-)	(-)							
899—17	140						※	
(-)	(-)						(-)	
899—18								
(GRS)								
899—99	27		2				5	
(-)	(-)		(-)				(-)	
(9911～9912)								
(9914)								
(9916～9926)								
(9930)								
小　計	3,983	1,505	694	1	1		296	
911	406	7	232	1			64	
921	1							
931	672	1	49		1		569	
小　計	1,078	8	282	1	1		632	
調　整	5,254	175	668	36	22	1	1,067	※
合　計	185,771	4,250	15,449	510	2,020	1	40,019	※

商品番号	フインランド	ポーランド	ソ　連	オーストリア	チエコスロバキア	ハンガリー	ユーゴスラビア	ギリシヤ
899—12								
(-)								
899—13								
(DOZ)								
899—14					18	※		
(-)					(-)	(-)		
899—15			1	2		※		
(-)			(-)	(-)		(-)		
(1511～1529)								
899—16						※		
(-)						(-)		
899—17				4	※			
(-)				(-)	(-)			
899—18								
(GRS)								
899—99			9					
(-)			(-)					
(9911～9912)								
(9914)								
(9916～9926)								
(9930)								
小　計		283	159	54	127	358	14	
911			22		7		1	
921								
931	※	※	192		138	8	13	2
小　計	※	※	214		145	8	14	2
調　整	32	90	161	161	198	43	35	1
合　計	4,287	5,033	21,926	4,485	11,669	3,400	7,367	57

商品番号	ルーマニア	ブルガリア	サイプラス	カナダ	アメリカ	メキシコ	英領ホンジュラス	コスタリカ
899—12								
(—)								
899—13					2			
(DOZ)					(807)			
899—14								
(—)								
899—15					32			
(—)					(—)			
(1511～1529)								
899—16					10			
(—)					(—)			
899—17					10			
(—)					(—)			
899—18								
(GRS)								
899—99					25			
(—)					(—)			
(9911—9912)								
(9914)								
(9916～9926)								
(9930)								
小　計	115	40		62	3,673	※		
911				5	210			
921								
931	※		※	26	3,136			
小　計	※		※	31	3,346			
調　整	151	2	1	484	95,449	50		※
合　計	7,337	763	5	24,848	391,509	1,908	1	※

商品番号	パナマ	パナマ運河地帯	ベルムダ	バハマス	ジャマイカ	ソーワード諸島	ウインドワード諸島	バルバドス
899—12								
(—)								
899—13								
(DOZ)								
899—14								
(—)								
899—15								
(—)								
(1511～1529)								
899—16								
(—)								
899—17								
(—)								
899—18								
(DRS)								
899—99								
(—)								
(9911—9912)								
(9914)								
(9916～9926)								
(9930)								
小　計								
911		3						
921								
931								
小　計		3						
調　整	※	※		※	※	※	※	※
合　計	35	3	9	※	864	※	※	※

商品番号	トリニダード	オランダ領アンチール	キューバ	ドミニカ	仏領西インド	コロンビア	ベネズエラ	英領ギアナ
899—12 (—)								
899—13 (DOZ)								
899—14 (—)								
899—15 (—) (1511～1529)								
899—16 (—)								
899—17 (—)								
899—18 (GRS)								
899—99 (—) (9911～9912) (9914) (9916～9926) (9930)								
小　計								
911 921 931	1							
小　計	1							
調　整	1	669	※	※	※	※	※	※
合　計	5	3,433	169	※	257	※	1	※

商品番号	スリナム	ペルー	ボリビア	チ　リ	ブラジル	アルゼンチン	モロッコ	タンジエール
899—12 (—)								
899—13 (DOZ)								
899—14 (—)								
899—15 (—) (1511～1529)								
899—16 (—)								
899—17 (—)								
899—18 (GRS)								
899—99 (—) (9911～9912) (9914) (9926～9926) (9930)								
小　計					3			
911 921 931					1			
小　計					1			
調　整		※	※	※	3	※	151	※
合　計	802	131	64	539	80	117	792	1

商品番号	アルジエリア	チュニス	エジプト	スーダン	ガンビア	ポルトガル領ギニア	シエラレオネ	リベリア
899—12 (—)								
899—13 (DOZ)								
899—14 (—)								
899—15 (—) (1511～1529)								
899—16 (—)								
899—17 (—)								
899—18 (GRS)								
899—99 (—) (9911～9912) (9914) (9916～9926) (9930)								
小　計			1					
911 921 931			1	※				
小　計			1	※				
調　整	※	※	616	343	※		※	※
合　計	4	43	21,050	18,005	※	5	5	※

商品番号	ガーナ	ナイジエリア	ベルギー領ゴンゴ	仏領赤道アフリカ	アンゴラ	エチオピア	仏領ソマリーランド	英領ソマリーランド
899—12 (—)								
899—13 (DOZ)								
899—14 (—)								
899—15 (—) (1511～1529)								
899—16 (—)								
899—17 (—)								
899—18 (GRS)								
899—99 (—) (9911～9912) (9914) (9916～9926) (9930)								
小　計								
911 921 931	2	4	※			※	1	
小　計	2	4	※			※	1	
調　整	1	23	41	※		6	1	1
合　計	1173	1,055	2,298	21	2	54	2	4

商品番号	伊領ソマリーランド	ケニア	ウガンダ	ザンジバル	タンガニイカ	モザンビック	マダガスカル	カマロ
899—12 (—)								
899—13 (DOZ)								
899—14 (—)								
899—15 (—) (1511～1529)								
899—16 (—)								
899—17 (—)								
899—18 (GRS)								
899—99 (—) (9911～9912) (9914) (9916～9926) (9930)								
小　計		7				※		
911		6		1	11			
921		6						
931		250	※	1	3	4		
小　計		262	※	1	14	4		
調　整	※	1,179	203	3	464	1	※	※
合　計	※	23,506	2,710	3,272	9,031	6,420	※	※

商品番号	モーリシアス	セイチレス	レコニオン	北ローデシア	南ローデシア	ニアサーランド	南西アフリカ	南阿連邦
899—12 (—)								
899—13 (DOZ)								
899—14 (—)								
899—15 (—) (1511～1529)								
899—16 (—)								
899—17 (—)								
899—18 (GRS)								
899—99 (—) (9911～9912) (9914) (9916～9926) (9930)								
小　計								
911								
921								
931	3			4				3
小　計	3			4				3
調　整	※	8		74	175	※	※	3
合　計	41	886	2	17,361	5,942	499	4	5

商品番号	スワージーランド	オーストラリア	ニューギニア	ニュージランド	フイジー	英領ソロモン	トンガ	その他太平洋諸島
899—12								
(—)								
899—13								
(DOZ)								
899—14								
(—)								
899—15								
(—)								
(1511～1529)								
899—16								
(—)								
899—17								
(—)								
899—18								
(GRS)								
899—99		※						
(—)		(—)						
(9911～9912)								
(9914)								
(9916～9926)								
(9930)								
小　計		82						
911		2		1				
921		80						
931		15		1	※			
小　計		97		2	※			
調　整	※	7,335	※	116	1	1	※	※
合　計	※	29,176	※	2,391	1	2	※	※

商品番号	北　極	スピッツベルゲン	計
889—12			※
(—)			(—)
899—13			34
(DOZ)			(8351)
899—14			94
(—)			(—)
899—15			72
(—)			(—)
(1511～1529)			
899—16			24
(—)			(—)
899—17			184
(—)			(—)
899—18			2
(GRS)			(7222)
899—99			651
(—)			(—)
(9911～9912)			
(9914)			
(9916～9926)			
(9930)			
小　計			23,476
911			2,279
921			1115
931			7,155
小　計			9,549
調　整	※		156,219
合　計	※	6	1,605,053

1960 海外諸国貿易統計表　インド(輸入)(4月～12月)　(No. 43)

1963年1月20日発行　　¥290

編集　通商産業省通商局通商調査課
発行者　西沢義久

発行　財団法人　通商産業調査会
東京都千代田区霞ケ関3の1(通産省内)
電話霞ケ関(581) 0528・0617・0791　振替東京72112

(落丁・乱丁本はお取替え致します)

나 5K47

財団法人
通商産業調査会版

678.9
Tu783k
76W10062