武林錢氏宗譜

288.22
Se166b
W

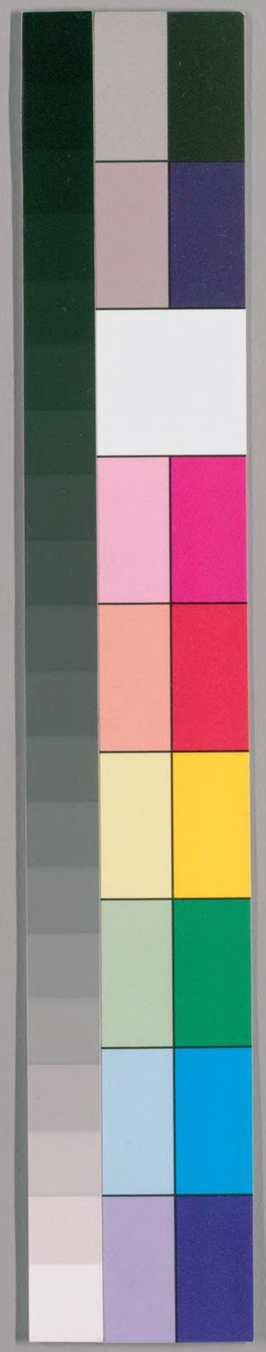

国立国会図書館　タイトル『武林錢氏宗譜1卷』 請求記号 288.22-Se166b

ガラス使用

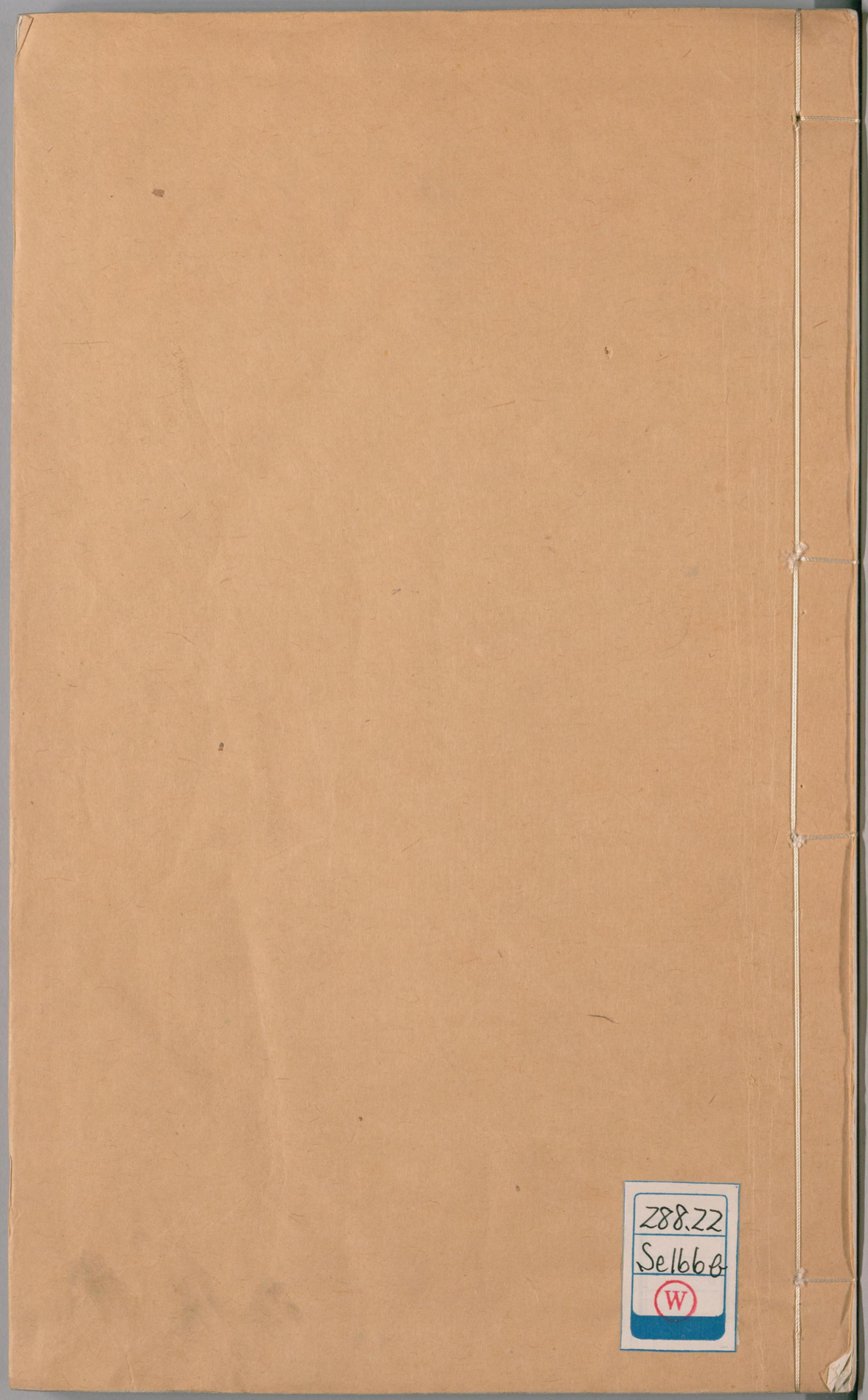

288.22
Se166b
W

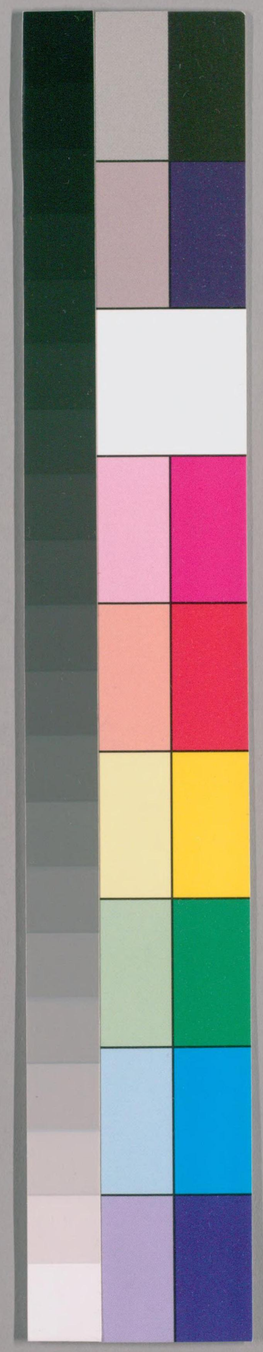

国立国会図書館　タイトル『武林錢氏宗譜1卷』 請求記号 288.22-Se166b

ガラス使用

武林錢氏賓川派修譜小序

吾族自三世祖忠懿王籍土歸宋賜第于汴京族屬隨至汴者二千餘人佩印綬者過半自是子孫八十年不得展省吳越遂建炎間榮國公忱奉母賢穆大長公主扈蹕而南賜第於台之臨海厥後魏國忠靖公支庶漸分他縣如朝散大夫應孫公五子國衡國烈俱居台國熙爲越城府山後鯉魚橋派國衡爲越城會稽葫蘆山派我祖國紀公爲鑑湖賓川派台紹兩郡棋布星羅欲使渙者而萃之誠知其難矣惟是十三世以後二十三世以前累世聚族而居則賓川所統宜珠聯璧合乃見愜心無如年湮代遠遷徙靡常文獻無徵蒐採

78546

国立国会図書館　タイトル『武林錢氏宗譜1卷』　請求記号 288.22-Se166b　ガラス使用

匪易使率爾操觚仍掛一漏萬甚非所以敬宗收族之意也今年五月宗人梅溪自錫山來杭監修表忠觀以其餘暇銳志修譜余承其意而載筆焉在賓川者第聚我一支但求溯本尋源而已其餘支分派別不能悉載非樂其簡也從其實耳然而百餘年來子姓寥落散處四方欲求其聯合而不可得亦足慨矣遂書此以爲序

乾隆甲寅秋七月中澣武肅王二十八世孫秀謹書

武林錢氏宗譜

武肅王二十八世孫秀謹輯

武肅王三十世孫泳謹校

山陰賓川派上

三世	四世	五世	六世	七世	八世
忠懿王	文僖公	冀國公	會稽郡王	忱	端禮
諱俶字文德文穆王第九子嗣位吳越國王謚忠懿妃孫氏子九	諱惟演字希聖忠懿王第八子贈太師英國公謚文僖夫人程氏子十一	諱暄字載陽文僖公第六子贈太師冀國公夫人胡氏子十二	諱景臻字邃道冀國公第九子贈太師會稽郡王尚宋仁宗第十公主秦魯國賢睦明懿大長公主子四	字伯誠會稽郡王長子累贈榮國公追封太師漢國公靖康三年公奉母太長公主避地湖湘紹興元年遷台七年丁巳高宗	字處和榮國公第二子孝宗朝仕至觀文殿大學士叅知政事御史中丞知臨安府兵部尚書端明殿學士贈銀青光祿大夫
惟治	曖	景杰			
惟濬	曦	景暑			
惟漼	晦	景歷			
		景升			

国立国会図書館 タイトル『武林錢氏宗譜1巻』 請求記号 288.22-Se166b
ガラス使用

惟渲 惟灝 惟泚 惟潛 惟演 惟濟

九世 | 十世 | 十一世 | 十二世 | 十三世 | 十四世

簪 字淇父江東西路安撫使幹辦公事改兩浙西路安撫使以子象祖貴贈太師

象祖 字伯同號止菴累官監卿侍從留守奉使金國全州提舉累贈卿配童氏子五嘉泰四年同知樞密院事開禧二年避元兵亂封周國夫人子一

澡 字德儒忠靖公第三子通直郎大夫太常寺少卿配童氏子五兼知樞密院事定元年拜左丞相兼樞密院使除觀文殿大學士少師成國公改封周國公累贈太師魏國公謚忠靖配金氏封魯國夫人子六

應孫 字定之授朝散大夫浦城令宋景炎元年贈中散大夫配王國烈氏贈令人子七

國紀 字德修官福建路安撫使幹辦公事累官監卿侍從第三子通直郎大夫太常寺少卿配童氏子五兼知樞密院事定元年拜左丞相兼樞密院使除觀文殿大學士少師成國公改封周國公累贈太師魏國公謚忠靖配金氏封魯國夫人子六

賓 字叔乾子一

安 字尚禮

宇 字叔乾子一

宙

暘 暉 暐 昳 曄 曜

景勛 景芬 景儒 景規 景臻 景振 景掞 景持

愕 愐 愷

因賜公主第于台州府治東北白雲山下名一行宅配唐氏封魯國夫人合葬台之護國寺先塋側子三

端仁 端義 端禮

追封太師祁國公謚忠肅配李氏繼高氏贈魏國夫人女爲皇太子妃子一

鄭國公配邢氏封周國夫人子一

象祖 初除參知政事兼知樞密院嘉定元年拜左丞相兼樞密院使除觀文殿大學士少師成國公改封周國公累贈太師魏國公謚忠靖配金氏封魯國夫人子六

賓 王氏子四

安 宇宙

爲賓川始祖配

澤 澡 淦 漳 沉

十五世 | 十六世 | 十七世 | 十八世 | 十九世 | 二十世

國紀 國黼 國彥

国立国会図書館　タイトル『武林錢氏宗譜1卷』　請求記号 288.22-Se166b　ガラス使用

尙禮
字允讓配李氏
子三
通一
通二
通三

通一
字徹夫元泰定間進士官中議大夫配王氏子三
子敬
子英
子庚

子英
字啟明配陳氏
子四
仲友
仲善
仲志
仲貴

仲志
字樂善配鄭氏
子二
玉
達

達
字郊隱配李氏
子三
鉛
釧
鉗

鉗
字執中郡庠生配丁氏子四
皎
嵐
嵩
嶽

二十一世

皎
字德康邑庠生配龐氏子二
元佐
元理

二十二世

元理
字勤實郡庠生配丁氏子三
益智
益信
益諒

二十三世

益智
字省吾配丁氏繼秋氏子一
守道

二十四世

守道
字敬吾號鏡湖祠生配金氏子四
萬選
登選
廷選

二十五世

登選
字天卿號鶴亭配沈氏繼曹氏子三
兆宗
兆璨
兆珽

二十六世

兆琮
字坤宜國學生候補縣丞配王氏以姪之棟爲子
兆璨

中選

廷選
字吉生早世

中選
字俊卿號卓菴祠生配陳氏塟靈隱雙髻峯子三
瑜
珍

字彩侯配孫氏早世

兆珽
字魯琛配于氏子二
之棟
之桂

瑜
字潤章國學生候補州司馬配楊氏繼郁氏姚氏李氏子一
立德

珍
字佩瑤國學生配吳氏子一

国立国会図書館 タイトル『武林錢氏宗譜1巻』 請求記号 288.22-Se166b
ガラス使用

二十七世　之棟　坤宜公子字羽字承禧經邑庠生配王氏子一志謙

之桂　魯琛公次子早世

立德　潤章公子字端字景輿配王氏字聖才配李氏臨國學生配方以姪以彬爲子早世氏子四

志會

志閔

二十八世　志謙

志會

二十九世　以彬

三十世

三十一世

三十二世　澧

有珪　潮

有瑛

有珪　字在衡號湄園歲貢生候選訓導

勅封徵仕郎行人司司副配方氏封儒人側室范氏子一遵法

有瑛　字五修號玉菴貢生配方氏子四以言　淦　澍

志閔　字駕雍配湯氏　早世
志宓　字二斯配沈氏子一以彬出繼長房
志程　早世

潮　佩瑤公子字靜涵號寧菴配吳氏側室朱氏子一雨潤

遵法　字景昌錢塘邑庠生配王氏子一祖念

秀　字春林號吐華字恕爲號地木仁和庠生配趙氏繼沈氏子二彭齡

心如　字端徵配王氏

彭齡　字蔭餘配汪氏子一試梅爾羹

湄園公子字度昭號謹齋勅授徵仕郎行八司司副配陸氏子一秀

以言　玉菴公長子字敷泰山陰庠生配陳氏子二志麟志荼

涂　玉菴公次子字養正錢塘庠生配王氏子四

志麋　字震升

喜　字雨亭配張氏以姪繼增爲子

繼增

国立国会図書館　タイトル『武林錢氏宗譜1卷』 請求記号 288.22-Se166b　ガラス使用

喜信華鵬

信
字秉義配李氏子二
繼增
慶增

慶增

華
字赤如配張氏以姪德增繼立繼配周氏生子一
福增

德增
字希賢

福增
字遐齋

鵬
字程九配陳氏側室陳氏子三
德增
聯增

聯增
字升階

榮增
字爵天

澍
玉菴公三子字輔雲配秦氏繼章氏子三
志富
志祿
志順

澧
玉菴公四子字用和配鄭氏繼姚氏子一
桂

榮增

志富
字裕豐

志祿
字吉人

志順
字泰來

桂

武林錢氏宗譜

武肅王二十八世孫敬業謹輯

武肅王三十世孫泳謹校

山陰賓川派下

國紀	宇	尚禮	通一	子敬	仲名
十三世	十四世	十五世	十六世	十七世	十八世
字德修魏國忠字叔乾行徒六	字允讓行清三	字徹夫元泰定	字啟誠號恭行	字士顯號樂耕	
靖公象祖之曾子一	配李氏子三	間進士官中議	例散官配莊氏	例散官配陳氏	
孫宋末官福建	通一	大夫配王氏子	繼陳氏子三	子五	
浦城令景炎二	通二	三	仲名	文忠	
年避元兵亂自	通三	子敬	仲志	文實	
台州徙居紹興		子英	仲道	文信	
山陰之賓川是		子庚		文益	
爲賓川始祖配				文謹	

国立国会図書館　タイトル『武林錢氏宗譜1卷』　請求記号 288.22-Se166b
ガラス使用

王氏子四
賓
安
宇
宙

十九世

二十世

二十一世

二十二世

二十三世

二十四世

文忠
樂耕公長子字子二
存義配施氏子珏
璟
四
宏
雍
章
震

震
珏
字敏菴配陳氏
子四
學
間
思
辨

辨
字松峯子二
天寵
天保

天寵
字茂德子二
宗浩
宗清

宗浩
字思津子四
承時
承恩
承宣
承美

承時
子華

兆燁

塤

廷鈁

二十五世

二十六世

二十七世

二十八世

二十九世

三十世

字咸若子一
子華

子三
兆燁
兆炯
兆煜

配汪氏子二
塤
堯

字士升子一
廷鈁

堯
字繼陶無嗣

坼

兆煜

字伯明壽八十
四卒配朱氏繼
陳氏子一

坼
字成三配王氏
繼吳氏陶氏子
四

廷錫

字性和

廷鏡

字鑑章

廷鐘

字序東配陶氏

廷鏞

字大昭

兆煜

廷錫
廷鏡
廷鐘
廷鏞

国立国会図書館　タイトル『武林錢氏宗譜1卷』　請求記号 288.22-Se166b
ガラス使用

十九世	文實	樂耕公次子字存正配沈氏子四 驥 騮 驄 駿	二十五世	安敬 字仁字配周氏陳氏 國朝順治初始居杭州子二
二十世	駿	字毅菴子四 旰 曉 曠 時	二十六世	守宗 子五 時斗 時魁 時彬
二十一世	曉	字湖山子四 拱元 朝元 繼元 宗元	二十七世	時郁
二十二世	拱元	子一福昌	二十八世	大鼎
二十三世	福昌	字承善子五 明禮 明智 明庸 明烈 明愼	二十九世	本 松
二十四世	明禮	字純厚配陳氏子三 安世 安富 安敬	三十世	

守宗 守仁			十九世	文信 樂耕公三子字三頂號充齋官授百戶配胡氏
時聖 時郁	守仁	字明遠配張氏繼曾氏子六 時鐘 時鑑 時鈺 時鑣 時銘 時鏞	二十世	瑄
	時鈺	字粹金配方氏子一 敬業	二十一世	輔 轞
	敬業	字沛蒼號二益山陰縣庠生配朱氏繼羅氏子一 元章	二十二世	
	元章		二十三世	
			二十四世	

国立国会図書館 タイトル『武林錢氏宗譜1巻』 請求記号 288.22-Se166b ガラス使用

子六
瑄
瓊
玫
瑾
瓌
璛

瓊　玫　瑾

軫　軿　軻　轟　輷　軗　軸　輗　輹　軒

十九世	文益	樂耕公四子字存恒配趙氏子六
二十世	汪	字靖厚配毛氏子五筐
二十一世	籥	字怡善配沃氏子一以讚
二十二世	以讚	字相之配汪氏子五第四子名國本餘未詳
二十三世	國本	字朝用號蘭亭配楊氏以次子受益貴誥封翰
二十四世	受禮	字敬亭配方氏子三泰徵

瓌　璛

轄　畧　輻　載　輅

以下諸支俱詳載賓川譜

国立国会図書館　タイトル『武林錢氏宗譜1巻』　請求記号 288.22-Se166b　ガラス使用

汪液渤浩激源

符劉策鄱

泰兆
泰符

林院檢討季子
受祺貴贈山西
提學道按察使
僉事壽八十舉
鄉大賓四次子
五
受禮
受益
受爵
受恩
受祺

受益
字謙之號瑞星
天啟五年乙丑
余煌榜進士歷
官東宮講官詹
事府少詹兼翰
林院侍讀學士
卒贈禮部右侍
郎誥授中順大
夫子二
泰棠
泰鉉

受爵
字侍亭配沈氏
子四

泰禎
泰運

泰亨
泰履

受恩
字起綸配顧氏
子三
泰階
泰尚
泰季

受祺
字介之號蘧思
順治九年壬辰
鄉忠倚榜進士
歷官工部主事
提督江南蘆政
兼理漕船厥務
晉鈔関特簡山

国立国会図書館　タイトル『武林錢氏宗譜1卷』　請求記号 288.22-Se166b
ガラス使用

二十五世

二十六世

二十七世

二十八世

二十九世

三十世

西通省提督學政署山西按察使掌奠南道事陞陝西商洛道參議改補四川成都府知府誥授奉政大夫配施氏繼金氏子八

泰茹

泰吉

泰象

泰鉉出繼

泰鈖

泰鏞

泰錞

泰銓

泰徵大來

泰兆開先

泰符吉先

泰彙連九

光釗公遠

光錫斯皇

光鑑斯恒

光銓良玉

光鎰鼎玉

光鉞

光琦嗣韓

華清景蘭

華潮磬成

璣天儀

華穀玉禾

廷荃蓀洲

名高刑臣

名世傳岩

名奎五聚

国立国会図書館　タイトル『武林錢氏宗譜1卷』　請求記号 288.22-Se166b

ガラス使用

泰鉉 麟玉
泰禎 周譽
泰運
泰享 祉蕃
泰履 序安
泰階 台六
穎千

光琰 子章
光珏 世珍
光寶 楚錫
光琮 璜輿

緒章
聖章
御章
錦章
大經
華章 嗣蘭

岐山
名高

泰尚 霖汝
泰孚 尹達

光裕 貽孫
熊伯
光芳 仲彪
光耀 霞文

君球
禹佩
華封 福陶
華嶽 柱蒼
華秀 雲程

名嘉 聖培
名康

盛松
盛麟
盛芝
盛福

国立国会図書館　タイトル『武林錢氏宗譜1巻』　請求記号 288.22-Se166b　ガラス使用

光炤 電明

華芳 天表
華英 雄臣
華麟 又陵

名泣 漢清

盛聯
盛坤

華宗 又新
華鼐 靜山
華俊 彦英
華宸 紫翰

名德 孔彰
名揚 朗廷

盛廣

時洲
時溶

盛元

泰茹 爾征

泰吉 枚臣

光昭 維章
光颺 載賡
光璵 魯玉
光琇 子瑩
景 明脩

華采 丹山
華雯 舜若
華星 叙東

華口 建侯
華任

名鳳
名達

名裕 元祖

盛許
盛錦
盛咸

国立国会図書館　タイトル『武林錢氏宗譜1巻』 請求記号 288.22-Se166b
ガラス使用

泰鏞 餐奇
泰錞 振先

晟光 宋城
昱光 寶林
宏昌 映三
光口 晉公

華綬 赤衡
華馨 繼芳
折柱

熙 敬齋
蒸 天生
君 芳如
通 康衢

元發
元長

泰象 有三
泰鑰 萊公

光瑜 懷珍
光耀 昇昭
之最 陛寅

華邦 昭采
華器 汝重
華策 獻廷
華搆 肯堂
華鼎 禹九
華展 樹屏
華楨 皐門

名進
名祥
軼倫
長慶
名顯
名開
壽 九峯

国立国会図書館　タイトル『武林錢氏宗譜1卷』　請求記号 288.22-Se166b
ガラス使用

泰銓 衡如	光璨 雍書 光暄 石城			
十九世	二十世	二十一世	二十二世	二十三世	二十四世
文謹 樂耕公五子字克愼號裕菴例散官享年九十有九配潘氏合塟山陰覆釜山子三 黼 黻 倬	黼 字粹菴配陳氏子五 紀 綬 經 統 綽	統 字柔安配周氏子二 水南 水源	試 字水源享年九十有四配潘氏繼宋氏子五 大鴻 承源 新 口口 大學	大學 字樂水享年九十有七配沈氏享年九十有五子五 宗志 宗悳 宗恩 宗忍 宗懋	宗恩 字溫良配陳氏子五 時悌 時孝 時恭 時敬 時和 宗忍 字二水配陳氏繼王氏子一 時京

二十五世	二十六世	二十七世	二十八世	二十九世	三十世
時敬 字克欽配朱氏子一 若珍	若珍 字儒懷恩賜粟帛享年八十有九配傅氏子二 兆鳳 達士 又養子一人名達友	兆鳳 字瑞斯邑庠生配馮氏繼龐氏子一 賓 達士	賓 字與言國學生配汪氏繼趙氏子六 玉田 玉文 玉梁 玉章 玉華 玉珏 臨	玉田 字聘五配陳氏 玉文 字璠章配汪氏 玉梁 字汝梅配龐氏 玉章 字漢廷配馮氏 玉華 玉珏 玉堂	

国立国会図書館 タイトル『武林錢氏宗譜1巻』 請求記号 288.22-Se166b
ガラス使用

字聖階配方氏繼傅氏徐氏魏氏子三
臨
觀
豫

字以莊配林氏子二
玉堂
玉成

觀
字瞻雲號我川配龐氏子五
玉振
玉殿
玉佩
玉書
玉琦

豫

玉成

玉振
字聲遠嗣姪尊仁爲子

尊仁
字啟元

玉殿
字會朝配龐氏子一尊仁

玉佩

玉書
字寶經

玉琦
字瑋和

玉輅

時京
字誠齋配王氏子一
開泰

開泰
字日昇配蔡氏子二
達聰
達明

達友
字信之

達聰
字長仁配沈氏繼范氏子二
增
坤

字素定配汪氏子二
玉輅
玉桂

顯
字文奎子二
玉昌
玉明

增
字次韓配童氏子一
喆

坤

玉桂

玉昌
字世昌子三
光祖
光選
光俊

喆
字松齋配鍾氏子一
江

甡

光祖
字耀堂子二
廷懋
廷棟

江
字玉濤配祝氏子一
錫麟

浩

字復初配張氏
子二
甡
槑

字立堂配金氏
子一
浩
槑
字春圃早世

字襟三

武林錢氏宗譜

武肅王二十八世孫維敬謹輯

武肅王三十世孫　泳　謹校

餘姚蘭風派

世	名	事
三世	忠懿王	諱俶字文德文穆王第九子嗣位吳越國王謚忠懿妃孫氏子九 惟治 惟濬 惟濯
四世	文僖公	諱惟演字希聖忠懿王第八子贈太師英國公謚文僖夫人程氏子十一 曖 曦 晦
五世	冀國公	諱暄字載陽文僖公第六子贈太師冀國公夫人胡氏子十二 景杰 景略 景歷 景升
六世	會稽郡王	諱景臻字邃道冀國公第九子贈太師會稽郡王尚宋仁宗第十公主秦魯國賢睦大長公主謚明懿子四 忱
七世	忱	字伯誠會稽郡王長子累贈榮國公追封太師漢國公靖康三年公奉母大長公主避地湖湘紹興元年遷台七年丁巳高宗
八世	端禮	字處和榮國公第二子孝宗朝仕至觀文殿大學士參知政事御史中丞知臨安府兵部尚書端明殿學士贈銀青光祿大夫

国立国会図書館　タイトル『武林錢氏宗譜1巻』　請求記号 288.22-Se166b　ガラス使用

惟渲 惟灝 惟泚 惟潛 惟演 惟濟	九世	簹	字淇父江東西路安撫使幹辦公事改兩浙西路安撫使以子象祖貴贈太師鄭國公配邢氏	封周國夫人子一象祖
昉 暉 暄 暐 曄 旼 煥 曜	十世	象祖	字伯同號止菴累官監卿侍從留守奉使金國嘉泰四年同知樞密院事開僖初除參知政事	兼知樞密院嘉定元年拜左丞相兼樞密院使除觀文殿大學士少師成國公改封周國公累贈太師魏國公謚忠靖配金氏封魯國夫人子六 澐 澤 澡 洤 漳 沉
景勛 景芬 景儒 景規 景臻 景振 景掞 景持	十一世	澡	字德儒忠靖公第三子通直郎全州提舉累贈中散大夫配王氏贈令人子七人	應孫 康孫 芳孫 餘不傳
愕 愐 愷	十二世	芳孫	行久七中散大夫幼子居餘姚之鳳亭鄉錢溪湖范家園守貞避亂抱道自安生三子成一成	二成三值元季之亂成一公遷于上虞象田嶺成三公遷于嵊縣長樂鄉成二公遷于蘭風鑑堰
因賜公主第于台州府治東北白雲山下名一行宅配唐氏封魯國夫人合葬台之護國寺先塋側子三 端仁 端義 端禮	十三世	成二	久七府君第三子自鳳亭鄉遷於蘭風鑑堰	
追封太師祁國公謚忠肅配李氏封文安郡夫人繼配高氏贈魏國夫人女為皇太子妃子一簹	十四世	秀一		

十五世	楷二	十六世	純一	
十七世	彥銘	十八世	孟昌	
十九世	璋五	二十世	肅廿二	

国立国会図書館 タイトル『武林錢氏宗譜1巻』 請求記号 288.22-Se166b ガラス使用

子二
純一
純二

諱英字仁傑宣教郎生五子
彥銘
彥鏵
彥鎧
彥鋪
彥鏞

字日新子四
孟暉
孟昌
孟昭
孟曦

子三
璋二
璋五
璋十二

字尚志

字仰峯子五
選十八
選廿二
選廿七
選三十四
選三十八

廿一世

選廿二

字小山子四
太五
太十六
太十九

純二

字仁義子一
彥常

廿二世

太廿二

字明河子三
仁三十二
仁三十三
仁三十五

彥常

廿三世

仁三十二

字敬暘始遷杭州配徐氏合葬子一
茅家埠子四
應麟
象恆

廿四世

應麟

字明宇配沈氏

廿五世

象恒

字爾常早卒配鄭氏康熙間請旌節孝葬金沙港子一

廿六世

啓祺

字聖修號介菴國學生誥贈武德郎配胡氏

太廿二

應華
應召
應口

啓祺

誥贈宜人側室談氏合葬桃源嶺瑞雲山子四
遴
選
時
通

象乾

字君之配葉氏
金氏陸氏子一
士倫

象元

字麗天配朱氏
子一
士仁

士倫

字克明子一
承宗

士仁

字長民配張氏
子四
穀
壽選

應華

字玉宇子二
象乾
象元

国立国会図書館　タイトル『武林錢氏宗譜1卷』　請求記号 288.22-Se166b
ガラス使用

廿七世	廿八世	廿九世	
遴 字儁三號駕山 諸贈武德郎配 鄭氏胡氏徐氏 俱 諸贈宜人合葬 雷殿後山子二	文敏 字穎思號鏡巖 配吳氏 乾隆丙辰 恩科武舉人任 廣東羅定協右 營守備署左營 都司元配鄭氏	涝	應召 字心宇子一 德誠 德誠 子二 啓祥 啓禮 啓祥 子一 彰年 啓禮 子一 國柱
		柱	

文敏 文學	合葬雷殿後山 子三	涝 柱 洽	
選 字青士號隱溪 配鮑氏葬青龍山子二 文政	文學 字典宇配陳氏 子三 廷銓 廷錦 廷銘	廷銓 廷錦 廷銘	
	文政 字端之配邵氏 黃氏子一 廷鈞	廷鈞 字尚衡配楊氏 子三 浩 濤	浩 濤 澐

国立国会図書館　タイトル『武林錢氏宗譜1卷』　請求記号 288.22-Se166b　ガラス使用

文碣

時

字雲路號心湖道人乾隆初殺力清理二世祖文穆王墓涉訟至二十餘年始行清復乾隆庚寅年正月七日卒年七十有四配何氏以乾隆辛卯合葬桃源嶺瑞雲山祖塋之側子一維敬

維敬

初名文敬字首禮國學生原配孫氏繼配楊氏范氏側室馬氏子三廷鑰

文碣

字禹南配高氏子一側室崔氏子一廷鉉廷鎬

廷鉉

字鼎玉配孫氏子二江澧

廷鎬

字甚繁配宋氏

廷鑰

字孟開配周氏

廷鏞

字建侯配吳氏祔葬祖塋側子一文佑

文佑

字葆傳娶黃氏早世子二廷曜廷福

廷曜

廷福

文豪

文傑

承宗

通

廷鏞

廷鐘

澧

江澧

国立国会図書館　タイトル『武林錢氏宗譜1卷』　請求記号 288.22-Se166b　ガラス使用

穀
字佑人早卒配程氏乾隆年請旌節孝葬金沙圩

觀
字示也配章氏葬五老峯子觀嗣兄佑人爲後

青選
字青一配朱氏葬五老峯子觀

鴻寶
字瑀高號錢湖乾隆丁卯科舉人著有江月松風吟稿配王氏葬五老峯子一

廷燮
字贊宸號鳳岩乾隆己酉科副榜配周氏王氏子三肇元森福肇奎

肇元
字慶承配楊氏

森福
字履承

鴻寶

源
字芳遠配翁氏乾隆年請旌節孝子一臨

臨
字咸九號健菴國學生配冷氏楊氏葬五老峯

彭年
乾隆廿二年分居塘西九里

松茂

瑞貞

國柱

瑞龍

肇奎

国立国会図書館　タイトル『武林錢氏宗譜1卷』　請求記号 288.22-Se166b　ガラス使用

瑞榮

武林錢氏宗譜

補遺

餘姚蘭風派 三支

武肅王三十世孫泳立羣謹輯

十世	十一世	十二世	十三世	十四世	十五世
象祖 宋贈太師魏國忠靖公第三子 公諡忠靖子六	澡 中散大夫	芳孫 行久七自天台 遷餘姚子三	成二	秀一	楷二 子二
純一 諱英宣教郎子三 五	彥鎧 子二	同六	璋廿二	政	瑄 行元三子二

十六世	十七世	十八世	十九世	二十世	廿一世

国立国会図書館　タイトル『武林錢氏宗譜1卷』　請求記号 288.22-Se166b　ガラス使用

廿二世	大章 始遷杭城配孫氏享年百有二歲	廿八世	端冕 玉藻 周冕 冠五	十世	
廿三世	承芳 字南洲	廿九世	慶麟 徵麟	十一世	
廿四世	爾民 子五 仲章 聖苻 逸凡 仲超 仲文	三十世		十二世	
廿五世	仲章	三十一世		十三世	
廿六世	鈔 字一夔號帝臣配蔡氏沈氏 謹案帝臣公以有功祠墓合族公立木主配享表忠觀子二	三十二世		十四世	
廿七世	廷旭 字東昇配陳氏子一端冕 廷耀 字明瞻授河南浼池縣知縣子一周冕	三十三世		十五世	

象祖	澡	芳孫	成二	秀一	楷
十六世	十七世	十八世	十九世	二十世	廿一世
純一	彥銘	孟昌	璋十二	肅廿三	選四十一
廿二世	廿三世	廿四世	廿五世	廿六世	廿七世
元十一	可達	應龍 應麟	後山	國璋 字振玉	聲遠 字兆震子二 在培 樸
廿八世	廿九世	三十世	三十一世	三十二世	三十三世
在培 蒼益 樸 字素懷	修永				

国立国会図書館 タイトル『武林錢氏宗譜1巻』 請求記号 288.22-Se166b ガラス使用

十六世	十七世	十八世	十九世	二十世	廿一世
純一	彥銘	孟昌	璋十二	肅廿三	選四十三
廿二世	廿三世	廿四世	廿五世	廿六世	廿七世
元十六	可一 玉墀	長二	國政 配方氏郭氏子一 尚義 國章 配吳氏子二 尚仁 尚德	尚義 尚仁 配朱氏子一	資齡 配李氏子三 建 吉 奇
廿八世	廿九世	三十世	三十一世	三十二世	三十三世

建 字力純錢邑庠生配江氏子一 恒

吉 字敬修子二 鑑 鴻

奇 字偉志子二 鏞 鈞

恒 字心一

鑑 字汝明

鴻 字振飛

鏞 字東序

鈞 字秉衡

楷 字聖章

忠獻王派

十九世	二十世	二十一世	二十二世	二十三世	二十四世
濮 字守約忠獻王九世孫世居錫山以上詳錫山譜	枋	祿 始遷杭州	天祐 杭州龍山西南有文穆忠獻兩王墓忠獻墓爲江尚書所佔天祐歷控有司時居江南江氏勢焰滔天竟坐誣告戍死江南族人至今冤之	宏業 字思江配楊氏居海寧	愛成
二十五世	二十六世	二十七世	二十八世	二十九世	三十世
懷溪 配殷氏	茂元 配伍氏	瑞公 配陳氏蔡氏	寅川 字武高配張氏子三	鶴鳴 鶴林 鶴琴	

山陰濱川派

二十三世	二十四世	二十五世	二十六世	二十七世	二十八世
大學 字樂水配沈氏子五	宗 字三台配陳氏子三	時 字永思配陳氏子一	若鼎 字重卿自濱川遷杭配單氏陳氏子四	達道 字叙五子一	宏寶 字楚書子一體謙
				達德 字行三子一	宏采 字宸瞻子二裕祺
				達禮 字會嘉子四 宏采出繼	宏宰 字揆衡子一竹
					宏鶚 字軼千子一
					宏賓

国立国会図書館　タイトル『武林錢氏宗譜1卷』　請求記号 288.22-Se166b
ガラス使用

本

宏賓 字赤文

宏宇 字有寧貴州安順府毛口郵政巡檢子二 體謙出繼 體復

宏寓 字旅安子一 體恒

宏守 字順安子五 體豊 體師

達仁 字元夫子三 宏宇 宏寓 宏守

廿九世	體謙在明	祺 肇修	竹 鳳林
三十世	潮 浙濤	濬 靜川	濙
三十一世	效曾	渻	沅
三十二世		溶	源
三十三世			
三十三世	體晉 體咸 體貞		

本 立生

国立国会図書館 タイトル『武林錢氏宗譜1巻』 請求記号 288.22-Se166b
ガラス使用

體恒 士能
體豐
字慶章錢邑庠生子二

江 聚珍
清 皞如
桂 蟾友
鑑 澄源
卣 文告

緒山公明史本傳

錢德洪名寬字德洪後以字行改字洪甫餘姚人王守仁自尚書歸里德洪偕數十人共學焉四方士踵至德洪與王畿先爲疏通其大旨而後卒業於守仁嘉靖五年舉會試竟歸七年冬偕畿赴廷試聞守仁訃乃奔喪至貴溪議喪服德洪曰某有親在麻衣布絰弗敢有加焉畿曰我無親遂服斬衰喪歸德洪與畿築室於塲以終心喪十一年始成進士累官刑部郎中郭勛下詔獄移部定罪德洪據獄詞論死廷臣欲坐以不軌言德洪不習刑名而帝雅不欲勛死因言官疏下德洪詔獄所司上其罪已出獄矣帝曰始朕命刑官毋梏勛

国立国会図書館 タイトル『武林錢氏宗譜1巻』 請求記号 288.22-Se166b
ガラス使用

德洪故違之與勛不領敕何異再下獄御史楊爵都督趙卿亦在繫德洪與講易不輟久之斥爲民德洪既廢遂周遊四方講良知學時士大夫率務講學爲名高而德洪畿以守仁高第弟子尤爲人所宗德洪徹悟不如畿畿持循亦不如德洪然畿竟入於禪而德洪猶不失儒者矩矱云穆宗立復官進階朝列大夫致仕神宗嗣位復進一階卒年七十九學者稱緒山先生

武林錢氏宗譜

武肅王三十世孫　泳　謹輯

餘姚緒山公派

三世	四世	五世	六世	七世	八世
忠懿王	文僖公	冀國公	會稽郡王	忱	端義
諱俶字文德文穆王第九子嗣位吳越國王謚忠懿妃孫氏子九 惟治 惟濬 惟濯	諱惟演字希聖忠懿王第八子贈太師英國公謚文僖夫人程氏子十一 曖 曦 晦	諱暄字載陽文僖公第六子贈太師冀國公夫人胡氏子十二 景杰 景畧 景歷 景升	諱景臻字邃道冀國公第九子贈太師會稽郡王尚宋仁宗第十公主秦魯國賢睦明懿大長公主子四 忱	字伯誠會稽郡王長子累贈榮國公追封太師漢國公靖康三年公奉母大長公主避地湖湘紹興元年遷台七年丁巳高宗	字次道朝請郎直秘閣知唐州軍事直寶文閣華文閣待制少府少監生于台州賜第子一 箕

国立国会図書館　タイトル『武林錢氏宗譜1巻』　請求記号 288.22-Se166b　ガラス使用

九世	十世	十一世	十二世	十三世	十四世
箕 大理寺司直子二 宏祖 法祖	宏祖 知紹興府安撫司子五 璋 琳 瑰 璘 璧	璋 行亞八是爲亞八府君子三 壽昌 壽甫 壽華	壽昌 字山舜	平 字伯英子三 孟安 仲安 季安	仁傑
惟渲 惟灝 惟泌 惟潛 惟演 惟濟	昉 暉 暄 暐 曄 昳 煥 曜	景勛 景芬 景儒 景規 景臻 景振 景挨 景持	愕 愐 愷	因賜公主第子 合州配唐氏封 魯國夫人合塋 台之護國寺先 塋側子三 端仁 端義 端禮	

十五世	十六世	十七世	十八世	十九世	二十世
安 字孟安	關 字師摯子二 勤 習	習 字悅菴子二 心古 心漁	蒙 字希明號心漁	德洪 初名寬字洪甫 嘉靖十一年壬辰林大欽榜進士官刑部郎中明史有傳子二	應樂 舉人子四 人寧 人官 人家 人宗
					應樂 應度
					德周 行二緒子二 應量 應順
					應度 邑庠生子一 人元
					應量 貢生子三 人欽 人陞 人儀

国立国会図書館　タイトル『武林錢氏宗譜1卷』　請求記号 288.22-Se166b
ガラス使用

廿一世	人華 配張氏顧氏周氏子二				
廿二世	公振 字佐橋配徐氏子二 濟美				
廿三世	濟美 配沈氏				
廿四世	侍筠 配王氏				
廿五世	仲實 嘉靖癸丑中式順天鄉試子二 應禮 應教	應順 邑庠生子二 人楷 人栻	應禮 庠生子三 人華 人紀 人彥	應教	
廿六世	登彥 字孚公配徐氏	國珍 字楚玉配梁氏施氏子五 震			

廿七世	震 字愼齋楚玉長	肖渠			
廿八世	大經 字倫五配葉氏	肖渠			
廿九世	繩祖 字清榮配陸氏	震翰 字伯宗	震熊		
三十世		雲 字浩之子二 嗣昌 嗣勝			
三十一世		霆 霦 霳 霨	嗣昌 字效文子二 觀 登第	嗣勝 字允達子三 琳 瑋 寶	
三十二世					

国立国会図書館 タイトル『武林錢氏宗譜1巻』 請求記号 288.22-Se166b ガラス使用

子配李氏子二子一
大經　繩祖
大本

霆　大有
字子敬改名霖
配李氏閔氏子三
大有
大德出繼
大久出繼

霖　大久
字漢湖嗣兄子
大久爲後

霆　大賓
字鳴夏配張氏
子二
大賓

大儒

大儒

潚　大德
字沛膏配袁氏字太和
嗣兄子大德爲
後

觀　用賓

元相　竹林

国立国会図書館　タイトル『武林錢氏宗譜1卷』　請求記号 288.22-Se166b
ガラス使用

登第 元鼎
琳 爾音 邦佐
瑋 連城
以文穆王墓事
受孫蘭臺賄公
議出族
寶 魯珍 邦傑

武林錢氏宗譜

武肅王二十八世孫 夢吉 夢生 謹輯

武肅王三十世孫 泳 謹校

餘姚亞八派

七世	八世	九世	十世	十一世	十二世
忱	端義	箕	宏祖	璋	壽甫

忱 字伯誠會稽郡王長子累贈榮第二子朝請郎直塋天台護國夫知靜州府開國公追封太師直秘閣知唐州寺先塋側子二禧元年遷知紹壽甫漢國公靖康三軍州事遷少府法祖年公奉母太長少監配陳氏封宏祖公主避地湖湘碩人子一紹興元年遷台箕七年丁巳高宗

端義 字次道榮國公承議郎大理司字伯任朝請大行亞八始居餘姚子三景善茂彰安撫使三月而壽華卒按紹興府題名碑塋會稽山舊譜云歸塋天

箕 字伯誠會稽郡王長子累贈榮第二子朝請郎直塋天台護國夫知靜州府開國公追封太師直秘閣知唐州寺先塋側子二禧元年遷知紹壽甫漢國公靖康三軍州事遷少府法祖年公奉母太長少監配陳氏封宏祖公主避地湖湘碩人子一紹興元年遷台箕七年丁巳高宗

国立国会図書館　タイトル『武林錢氏宗譜1卷』　請求記号 288.22-Se166b　ガラス使用

因賜公主第于台州府治東北白雲山下名一行宅配唐氏封魯國夫人合塟台之護國寺先塋側子三
端仁
端義
端禮

十三世
景善
贈副使壽甫公長子子一
友仁

十四世
友仁
官教諭贈參政子三
泰恭
塋中
敬中

十五世
泰恭
贈參政子三
庭訓
彝訓
古訓

台護國寺子五
琳
璛
琨
璧
璋

十六世
彝訓
配鄔氏子一
林泉

十七世
林泉

十八世
愼德
配金氏

十九世
全才
配朱氏子一
巖隆

二十世
巖隆
配胡氏繼孫氏子三
萬橋
萬溪
萬山

廿一世
萬橋
配黃氏繼方氏李氏子一
受松

萬溪
配查氏

萬山
配吳氏

廿二世
受松
配程氏子三
淩宇
華宇
明宇

廿三世
淩宇
配周氏子三
君聘
君美
肇隆

華宇

廿四世
君聘

君美
配曹氏子三
茂林
聯叔
貴叔

肇隆
配張氏側室鍾氏子一
茂圻

君甫

国立国会図書館　タイトル『武林錢氏宗譜1巻』　請求記号 288.22-Se166b　ガラス使用

廿五世	茂圻 勅贈奮力校尉 配江氏繼沈氏 側室陳氏子四 啟宗 啟理 啟禧 啟佑				
廿六世	啟宗 字裕臣 勅贈奮力校尉 配尤氏 勅贈孺人子二 潮 澐				
廿七世	潮 字信菴考授修職郎候選縣右堂配潘氏子五 廷槐 維楷 廷標 廷樞				
廿八世	廷槐 字赤墀配丁氏繼馮氏子三 照 然 熊				
廿九世	照 字德天配翁氏子一 志祥 然 字裴章配秦氏	配李氏繼胡氏子二 君甫 君采 明宇 配朱氏子一 君闇	君采 君闇		
三十世	志祥 字宇豊				

					廷極
				熊 字聚成配胡氏繼俞氏子一 志瑞	志瑞 字載豊
			維楷 字鳧川錢塘縣庠生配楊氏		
			廷標 字起霞配史氏		
			廷樞 字星瞻配胡氏		
			廷極		

啟理
字軼武配陳氏配鮑氏繼邵氏繼金氏子三
東升
利賓
養存

澐
字清源
勅封奮力校尉
配顧氏
勅封孺人子二
廷枚
廷椿

東升
字會中
子一
濬亭

利賓
配周氏

養存

廷枚
字卜元

廷椿
字映庚

濬亭

啟禧
例贈修職郎字
宜谷配張氏子
一
釗

啟佑
字自天配趙氏
子四
大聲
瑞隆

大聲
配馬氏

瑞隆
字兩其

釗
號易堂字溥臨
國學生配朱氏
子二
夢吉
夢生

夢吉
字文巖國學生
配胡氏子四
惠
忠
志
恕

夢生
字勝江配夏氏
子一
惠

惠
忠
志
恕

国立国会図書館　タイトル『武林錢氏宗譜1卷』　請求記号 288.22-Se166b　ガラス使用

長林
聖受

長林
聖受
字金友

武肅王三十世孫　泳　謹輯

餘姚東山天花派

六世	七世	八世	九世	十世	十一世
景畧	恢	小一府君	伯一	仲十四	千二十

武肅王六世孫
吳國公暄之次
子會稽郡王之
兄字簡夫累官
朝散大夫軍器
少監卒贈金紫
光祿大夫子四
恢

国立国会図書館　タイトル『武林錢氏宗譜1卷』　請求記号 288.22-Se166b　ガラス使用

惲忻惻					
十二世	十三世	十四世	十五世	十六世	十七世
萬三十	長四	保八	璵 行惟一配姚氏塟盛家宅子二	進尚 行尚二配姚氏子一穆忠	穆忠 行睦三配沈氏子一愛和
十八世	十九世	二十世	二十一世	二十二世	二十三世
愛和 配嚴氏繼馮氏子三常吉	常吉 配勞氏子一琳	琳 配沈氏	暹 行四配王氏繼氏	龍 字繼珍子一應祥	應祥 字愛松號玉泉庠生配馮氏子二

盈吉 鎮吉

二十四世	二十五世	二十六世	二十七世	二十八世	二十九世
存悌 字雲客生于順治乙未年歿于康熙丁亥年配周氏繼李氏郁氏子四 尚令 尚德 尚信 尚義	尚令 字振公 尚德 字善先配張氏子一耀祖 尚信 字御標 尚義	耀祖 字成山配顧氏子二 榮泰 榮禎	榮泰 配朱氏子三 士培 士標 士澧 榮禎	士培 士標 士澧 士金	吉生一存悌

国立国会図書館 タイトル『武林錢氏宗譜1巻』 請求記号 288.22-Se166b ガラス使用

爵毋派錢氏譜序

作譜之難也不原其所自則失之疏疏則後人不知水木之源本而無所稽不裁以義士庶而祖諸侯諸侯而祖天子則失之妄妄則後人不知分義之攸關而無所制故斯譜之作錄大宗慶系諸譜圖敘于前使之稽所自也稽所自則不至荒謬而無序本支則斷自澤七公始宗之而世祀之使各祭其先而知所守也知所守則不至縱佚而無宗吾宗自武肅王七世孫榮國公忱以國戚扈蹕南來賜第于台族中隨行者五千人至參軍公始遷暨陽評事公居錢佳宅十二世山長公始居江藻至十八世澤二公仍居祖宅澤七公下居爵

国立国会図書館　タイトル『武林錢氏宗譜1卷』　請求記号 288.22-Se166b　ガラス使用

之述聖如曾子將入而處也必矣欲不擇而居焉不得也援筆而爲之序

康熙五十七年七月既望宗孫掄拜撰

母今子孫垂十餘世振振繩繩方興未艾生聚于斯教訓于斯而且徙于紹居于杭之日新而月盛也異日者肯堂肯構祖廟斷新自始遷暨陽之參軍公配以始遷爵母之澤七公享祀維誠牲牷惟潔宜稼于田而受祿于天則於禮制無僭褻之嫌於祖考有妥侑之福其於族也爲循分於祭也爲不爽于里也爲仁厚于人也爲樸實而眞誠謂非吾宗之不疏不妄義禮兩全而可師可法者哉夫里名勝母曾子不入其地自之者尊之也尊仁義忠信樂善不倦則秉之自天尊公卿大夫則錫之自君本之天君者而出自母地母之者生我育我於無息不息者也里所由名端在是歟後之人其誰易

諸暨始遷祖參軍公傳

公諱奎字國英行十六武肅王之七世孫左藏使守素公之子也兄弟九人以制科中第者四人舉賢良方正直言敢諫科者二人掌中書者二人其他期功登籍者不勝指史臣論曰宋興以來父子兄弟制策登科之盛錢氏爲首稱云公以元豐五年應試中祕閣選廷對入等會王安石惡孔仲文策遷怒罷其科遂不第至元祐三年蘇軾知禮部貢舉中進士第授司理參軍于潤州公爲人平易無涯岸而居官獨守繩墨崇寧間鑾輿北指天子蒙沙漠之塵后妃罹黃龍之禍公雖切齒奈位力不應何建炎初乘輿如杭州公與子磬等七

国立国会図書館　タイトル『武林錢氏宗譜1卷』　請求記号 288.22-Se166b　ガラス使用

人俱時念一公磬令蘭溪遂家焉既而公與評事公有事于暨覩鏡里山水之勝頗類臨安祖居乃卜族于斯時宅之西有山臨江山石吐光炯燿迺名其里曰明鏡是謂始遷勾乘之祖卒贈少師卜葬黃碧塢之陽始山

評事公傳

公諱確字實之行廿四始與兄蘭溪侯念一公同居弟宗正大夫廿六公徙義烏國子助教廿七公徙嵊之剡源公亦欲他卜乃隨參軍之暨快鏡里之秀遂相而宅焉居無何有薦其才於高宗者公以朝無迎復意且權奸用事不就徵詔促之會內艱得免公工詩文尤精樂府日與二三知已爲文酒之游汎舟賦答著有安隱集十卷優游林泉二十年卒葬青龍山之陽公登紹聖二年進士初授校書郎再仕大理評事後贈少師魯國公其政績具國史

国立国会図書館　タイトル『武林錢氏宗譜1卷』　請求記号 288.22-Se166b　ガラス使用

武林錢氏宗譜

諸暨江藻派 分支爵母

武肅王三十世孫文瀚謹輯

武肅王三十世孫　泳謹校

三世	四世	五世	六世	七世	八世
忠懿王 諱俶字文德文穆王第九子嗣位吳越國王謚忠懿妃孫氏子九 惟治 惟濬 惟濯	文僖公 諱惟演字希聖忠懿王第八子贈太師英國公謚文僖夫人程氏子十一 曖 曦 晦	曖 字葆光文僖公長子初授祕書省校書郎遷將作監簿太常寺奉禮部天禧三年眞宗命試舍人院特賜進士及第授光祿寺	景絢 字守素太常公第六子嘉祐二年丁酉章衡榜進士官左藏史子九人 奎	奎 字國英行十六元祐三年鄭僑榜進士任潤州司理參軍是爲始遷諸暨之祖配趙氏子七人 磬 磴	確 字實之行廿四紹聖二年黃定榜進士官大理評事隨父遷鏡里錢家宅爲本族鼻祖配李氏子四人 蕃

九世	鏗	惟渲 惟灝 惟泚 惟滑 惟演 惟濟	
十世	璧	昉 暉 暄 暐 曄 昱 映 曜	
十一世	矢 千	館閣校理改祕書丞賜緋改太常博士集賢校理兼知禮院累遷祠部員外郎至兵部郎中直史館太常少卿三司度支判官子七人 景純 景約 景紓 景紳 景緯 景絢 景絃	
十二世	岱 六		
十三世	賀 慶	礪 確 礲 硗 碣	
十四世	品 辛	鍾 鏞 鏗	

十五世	萼 棣	字佳音實之公幼子承事郎配華嶺黃氏子二 璧 理	一名清號退菴官教諭配紫閬倪氏子三 千八 千十 千十三
十六世	齊 玉	辛六公子行棣三配洪氏子一 齊	行玉二配翁氏子三 炫 煒 熙
十七世	炫 倫	行倫四配俞氏子二 山蔭 澤七	行千十三配謝氏子一 岱
十八世	山蔭 澤	行澤二配陳氏子四 求 潮 輔 志	字山長行六十始居江藻配傅氏子二 賀 資
十九世	澤七 澤	配王氏始遷爵母合葬後山頂	字吉甫行慶二官嚴州府教授配黃氏繼陳氏 辛六 品
二十世	本艮	配姜氏繼何氏合葬大圍坟山	行辛六配湯氏子一 萼
	閭六	配王氏繼姜氏合葬後山頂子	

			子一 本良	子一 闇六	五 浩十四 浩十七 浩十八 浩十九 浩二十
廿一世	浩十七 配何氏繼韓氏合葬坟山面前 子一 滔二十九	廿二世	廿三世	廿四世	廿五世
廿七世		廿八世	廿九世	三十世	三十一世
		滔二十九 配何氏繼韓氏合葬父塋子五 德廿三 德廿五 德三十三 德三十八 德四十二	德二十五 配包氏子一 聰十一	聰十一 配韓氏繼宣氏子三 惠十二 惠十五	惠十五 配何氏子三 洵十三 洵十四 洵十九
					洵十三 諱 字日葵 始遷杭城仁和和合橋配姚氏合葬諸暨原籍孫家塢上坟子二 允賢 允功
					三十二世

允賢 恩 字君銓行恩一配沈氏葬父塋子一 彬元

彬元 湄 字儒珍行湄二國學生配唐氏合葬祖塋子二 昌齡 振齡

昌齡 源 字起青行源十一子一 江

江 澄 行澄二早卒失傳

振齡 字大聲早卒失傳

允功 恩 字士超行恩二生于明崇禎乙亥八月十四日卒于國朝康熙戊辰十一月二十七日享年五十四歲配王氏繼王

彬彥 湄 字淳章行湄一國學生考授州同知生于順治己亥十二月二十三日卒于雍正乙巳十二月初十日享年六十七歲配朱氏

九齡 源 字大年號清齋行源二十三國學生生康熙癸未五月初六日卒乾隆辛丑十一月二十六日享年七十九歲葬法華山北仙

文源 澄 字學圃行澄一國學生生雍正壬子正月初八日卒乾隆癸未十月初三日享年三十二歲配劉氏生乾隆丁巳十月十八日

孔懷 沛 字雁序行沛二

国立国会図書館 タイトル『武林錢氏宗譜1巻』 請求記号 288.22-Se166b ガラス使用

氏合葬杭州老龍井翁家山大山頭子三
彬彥
彬琦
彬容

生順治丁酉七月二十三日卒康熙丁丑五月二十二日享年二十一歲繼配史氏生康熙丙辰八月二十六日卒雍正乙卯九月十一日享年六十歲合祔翁家山父塋子一
九齡

彬琦 湄

字珮玉又字懷玉行湄十九吏員考授正八品配王氏無嗣

萸嶺麓配張氏生康熙壬午十二月十七日卒乾隆丁未五月二十一日享年八十六歲葬留下東穆塢九曲峯北子五
文源
文瀚

卒乾隆丁未六月十二日享年五十一歲俱祔葬九曲峯繼子一
孔懷

文瀚 澄

字舒源號萼園行澄四國學生加捐從九品銜配張氏側室陳氏子二長早夭孔懷繼兄文源爲後

彬容 湄

字湘文行湄二十一國學生考授縣丞配沈氏無嗣

錢氏家世節略

余先世原籍海昌隸杭州府織染局匠始祖樂善公諱得中世務農業妣章氏號素淨居士夫婦俱修齋禮佛鄉里稱爲善人永樂間織造李太監差公往福建公幹卒於泉州邸舍高祖繼宗公諱震奔迎旅櫬葬於錢塘之佛牙塢宣德七年繼宗公以錢塘墳墓所在自海昌徙居會城平安里遂爲仁和人繼宗公娶陳氏生三子長卽曾大父廷秀公諱毓曾大母沈氏廷秀公強敏有才幹拮据自力家用稍豐大父德齋公諱文樸淳敦謹與物無忤以長厚聞於鄉大母丁孺人生我先大夫東洲府君諱鋭及先叔靜安公年九十七卒無嗣

国立国会図書館　タイトル『武林錢氏宗譜1卷』　請求記号 288.22-Se166b　ガラス使用

府君配先恭人余氏生伯兄本及不肖立季弟在伯兄早世
不肖幼業舉子弱冠叨領嘉靖戊午鄉薦乙丑成進士初授
刑部雲南司主事調兵工二部歷陞廣西按察司副使府君
以不肖貴封承德郎兵部武庫司主事加贈中憲大夫直隸
太平府知府卒於隆慶已巳壽八十三先妣贈安人加贈恭
人先府君三十七年卒壽五十三府君天性孝友事父母服
勞奉養罔不殫力與弟靜安公自首同居無間言女兄無依
迎養於家其他厚族黨審義利明退讓種種難以具述語在
墓誌中母余氏躬自績紝佐先君孝養姑舅撫育諸子女早
作晏息竟以勞瘁致疾卒之年不肖尚在童稚祿養不逮良
足悲已萬歷已卯余引疾乞休歸自粵西垂十年所育長男
養廉與仲男養庶接踵科第季男養度頗有聲黌序間皆我
祖宗積德所致非偶然也茲恐歲月易徂往行日就湮沒謹
追述其梗概俾後世子孫知所自云萬歷二十年歲次壬辰
仲夏既望元孫男立謹述

節略

国立国会図書館　タイトル『武林錢氏宗譜1卷』　請求記号 288.22-Se166b　ガラス使用

武林錢氏宗譜

海昌樂善派上世宗支圖

忠懿王

文僖公

冀國公

會稽郡王

榮國公

忠肅公

諱儼字文德封諱惟演字希聖諱暄字載陽官諱景臻字道寧諱忱字伯誠官諱端禮字處和吳越國王謚忠宣至大學士封至寶文閣待制尚宋仁宗第十至刺史紹興十官至大學士封懿爲文穆王第彭城郡開國公封冀國公爲文女秦魯國大長五年封榮國公初國公謚忠肅九子夫人吳氏謚文僖爲忠懿僖公第六子夫公主官駙馬都爲會稽郡王長爲榮國公三子封吳越國夫人王第八子夫人胡氏封楊國尉封會稽郡王子夫人唐氏封夫人李氏封文俞氏封魏國夫人程氏封廣平郡夫人林氏封濟爲冀國公之子安郡夫人高氏封魏國夫人

君贈蔣國夫人南郡夫人

魯國夫人

鄭國公

忠靖公

中散大夫

參議公

國熹

守

諱簪字淇父官諱象祖字伯同諱澡字德儒官諱應孫字定之參議公四子

國熹公次子

至浙西安撫使封魏國公謚忠至中散大夫爲官至宣撫使參

封鄭國公爲忠靖爲鄭國公子忠靖公三子配議爲中散大夫

肅公子夫人邢夫人金氏封魯王氏封令人

氏封周國夫人國夫人

長子配童氏封恭人

国立国会図書館　タイトル『武林錢氏宗譜1卷』　請求記号 288.22-Se166b　ガラス使用

尚潤
守公子

福童
尚潤公子

公元
福童公子

震
樂善居士次子
由海昌徙居仁和遂爲仁和人

用和
公元公長子

迪
用和公次子

寰
迪公次子號樂善居士

謹案海昌舊譜自遷仁始祖諱震公而上世次詳明然不敢竟爲連續遵七世伯祖觀察公敬謹之訓也備錄簡端傳後世子孫參考有據云爾乾隆乙卯夏五武肅王三十世孫之玢敬識

武肅王三十世孫之玢謹輯

武肅王三十世孫 泳 謹校

海昌樂善派

十八世	十九世	二十世	廿一世	廿二世	廿三世
處士公	得中	震	毓	文	銳

公諱字俱闕爲字樂善元至正字繼宗明洪武字廷秀永樂庚字孟章號德齋字進之號東洲武肅王十八世甲辰生明永樂丙子生成化癸子生成化庚子生景泰辛未生嘉成化丁未生以孫配吳氏名妙辛丑卒于福建已卒壽七十八卒壽六十一配靖丁酉卒壽八子立貴誥封承清合葬桃源嶺泉州府客館配陳氏名淑清沈氏名妙蓮壽十七配丁氏名德郎兵部武庫佛牙塢中穴子章氏名素淨壽壽八十九合葬八十四合葬佛淑貞壽七十一主政加贈中憲一 七十六合葬佛佛牙塢子三 牙塢子一 合葬小鳳凰山大夫直隸太平府知府隆慶已巳卒壽八十三

得中
謹案海昌舊譜震 牙塢子一 毓 富 合葬小鳳凰山大夫直隸太平府知府隆慶已巳卒壽八十三

国立国会図書館　タイトル『武林錢氏宗譜1卷』　請求記号 288.22-Se166b
ガラス使用

處士公名迪迪生寰寰生震始還杭州存之以備參考

貴

錢

配余氏名淑正誥封安人加贈恭人合葬小鳳凰山右麓子三

本 立 在

錢

字定之號靜安洪治庚戌生萬歷丙戌卒壽九十七配姚氏名秀英分葬小鳳凰山上左右穴

子一 立郎東洲公次子

廿四世

廿五世

廿六世

廿七世

廿八世

廿九世

本

字守道配馮氏合葬佛牙塢左首末穴

立

養廉

定志

字守禮號卓菴字國維號心卓字敬持萬歷庚嘉靖辛卯生乙嘉靖戊午生萬寅生仁和庠生丑進士授刑部歷已丑進士官丙午卒主政陞直隸太至吏部驗封司平府知府官至員外郎以直道廣西按察司副忤政府出中旨

喜起

富

貴

暢桓

国立国会図書館　タイトル『武林錢氏宗譜1巻』　請求記号 288.22-Se166b　ガラス使用

使萬歷癸巳卒譜歸乙卯卒嘉字賡明號武山字虎臣仁和增
壽六十三誥授廟登極誥授奉萬歷丙申生崇廣生壽六十七
中議大夫崇祀政大夫光祿寺正庚辰進士授
太平府名宦祠少卿崇祀仁和南京工部主政著烜
及仁和縣鄉賢縣鄉賢祠及六陞郎中出爲江字曾詒仁和序
祠載入兩浙名一泉先覺堂載西南昌府知府生壽八十二
賢錄杭州府志入杭州府志循陞布政使右參翼垣
循吏傳仁和縣吏傳仁和縣志議
志治行傳配嚴治行傳著有貽國朝康熙己未字靈濯錢塘庠
氏壽六十七誥清堂詩文二十卒壽八十四載生壽六十六
封安人加封恭卷考功疏草一入明史及杭州
人子四 卷及錢心卓筆府舊志清介傳若鎛
養廉 記配黃氏誥封新志循吏傳仁
養庶 宜人副黃氏合和縣志高隱傳壽洹
養度 葬三台山飲馬錢塘縣志政事
養充 橋子二 傳從祀六一泉
定志 先覺堂配沈氏
喜起 卽如卓公壽六十九誥封
次子 恭人合葬兔眠
山子五

暢桓
著烜
翼垣
若鎛
壽洹

養庶

字國蕃號從卓字公積號占聚字九子號繩菴字安侯號雪巢
嘉靖辛酉生萬萬歷庚寅生崇萬歷辛亥生崇正戊辰生
歷辛卯舉人官正庚午應天舉正庚辰進士
至雲南按察司人 國朝順治戊戌
副使壬午卒壽國朝順治乙酉殿試三甲官至卒配姚氏
八十二著有瑞卒配翁氏子一詹事府左春坊
人堂集載入杭開宗 戊戌卒著有亦
州府志政績傳 政堂集配顧氏
配吳氏誥封宜 子三
人合葬下天竺 元脩
子一 肇脩
德昌 來脩

德昌

開宗

元脩

肇脩

重熙

字石臣號杳山
順治壬辰生入 重光
籍奉天康熙辛 原名啟燦更名
未進士授河南 青號孟輔康熙

国立国会図書館　タイトル『武林錢氏宗譜1卷』　請求記号 288.22-Se166b
ガラス使用

養度
字國器號如卓字鵬明太學生
隆慶己巳生萬壽七十六
歷丙午應天舉
入授江西廣信喜起

蔚起

來脩
字幼鯤號蒼浮
順治甲午生官
至貴州貴陽府
同知配卓氏子
三
啟煒
啟煌
啟燦

重熙
重光即幼鯤公
三子

洛陽縣知縣壬壬申生入直隸
午　行取進京永平府盧龍縣
授福建道監察籍例貢生官至
御史歷任浙江四川眉州知州
道察院巡視北子一
城御史辛卯卒近仁
壽六十二載入
杭州府志名臣
傳錢塘縣志政
績傳著有杏山
近草千里樓稿
前後出塞詩舟
中雜詠蘇園詩
餘芙蓉峽傳奇
配林氏名以寧
字亞清號墨莊
著有墨莊文集
墨莊詩鈔鳳簫
樓集墨莊詩餘
子二

国立国会図書館　タイトル『武林錢氏宗譜1卷』　請求記号 288.22-Se166b
ガラス使用

府永豐縣知縣
官至刑部主政肅起
崇正壬申卒壽字雍明仁和學
六十四崇祀永生
豐名宦祠及錢
塘縣鄉賢祠載奕起
入杭州府志循字熙明杭州府
吏傳錢塘縣志庠生
政事傳及江西
通志政績傳配霖起
潘氏誥封孺人字孚公杭州府
加封安人壽七庠生壽八十
十二合葬三台雲起
山右子六
蔚起
喜起
肅起
奕起
霖起
雲起
字際明杭州府
庠生

在
號雲崖享壽八
十八歲配吳氏
合葬玉泉申穴
子三
養元
養庠
養序

養充

養元

養庠

養序
字肖厓隆慶戊字玉墀壽六十
辰生萬歷甲寅配俞氏子三
卒配姚氏分葬開雍
玉泉上左右穴開治
子二
振起
揚起

振起

揚起
字仲錫號于廷字日生配范氏
萬歷乙未三月子四
十九日生
國朝順治戊戌元佶
元佑

開泰

国立国会図書館　タイトル『武林錢氏宗譜1卷』　請求記号 288.22-Se166b
ガラス使用

正月二十八日卒壽六十四工書法配沈氏萬歷丁酉五月十八日生
國朝康熙壬寅四月二十八日卒壽六十六合葬玉泉上右三穴子三
開泰
開豐
開晉

元儁
元佺

開豐
字永生配陳氏子一
元備

開晉
字允生崇正癸酉十一月初八日生
國朝康熙己卯正月十七日卒壽六十六配羅氏崇正辛未三月十七日生
國朝康熙辛酉六月二十二日卒合葬小方井柏子園子三
元偉
元傑
元聖

元偉
字功奇順治辛卯閏二月二十九日生康熙甲午七月十二日卒壽六十四葬西穆塢中穴配胡氏順治甲午五月二十二日生康熙甲寅正月初七日卒葬玉泉下碪右首之玘繼俞氏順治戊戌七月初七日生康熙乙丑三月初一日卒葬東岳吳家蕩口繼魏氏康熙丙午四月十一日生乾隆庚午十月初一日卒壽八十五合葬西穆塢子七
兆選
兆遴
兆連
兆進
兆适
兆通
兆達

兆選
字登瀛配黃氏繼陳氏子之璋之珏

兆遴
字彥登配沈氏子三之琦之璔

兆連
字彙升康熙丙子十月二十二日生國學生乾隆庚辰十一月十一日卒配徐氏康熙甲戌十月二十三日生乾隆己丑六月初五日卒副趙氏康熙壬辰八月十三日生乾隆　月　日卒合葬仙芝嶺子一守仁

兆進
字學山國學生
配顧氏繼吳氏
子三
之琳
之玥
之瑛

兆迈
字若人康熙辛
巳十月二十日
生乾隆壬辰十
月初四日卒配
袁氏康熙甲申
三月二十七日
生乾隆
月 日卒子
一
之琛

兆通
字浩川康熙癸
未九月二十八
日生乾隆戊辰
六月二十六日
卒配徐氏康熙
癸未十月初三
日生雍正癸丑
正月十四日卒
繼金氏康熙戊
子三月十九日
生乾隆戊寅二
月二十九日卒
合葬靈隱五字
橋子三
之玢
之瑞
之琅

国立国会図書館　タイトル『武林錢氏宗譜1卷』　請求記号 288.22-Se166b　ガラス使用

元傑
字聚珍順治甲午十一月十八日生雍正庚戌四月初六日卒壽七十七葬桃源嶺椅子山左圓壇中穴配張氏順治丁酉十一月十五日生康熙庚辰十一月十八日卒葬柏子園允生公墓左繼唐氏康熙庚戌九月初

兆達
字宇春配汪氏

兆遠
字民望康熙庚申十月十四日生乾隆庚申五月十四日卒壽六十一配莫氏康熙已未十二月二十七日生雍正甲辰正月初七日卒合葬椅子山左圓壇左穴子四
大觀
行二
行三

九日生乾隆甲戌九月初七日卒壽八十五葬椅子山右圓壇子三
兆遠
兆遲
兆述

大鵬

兆遲
字晉揚康熙辛未閏七月二十六日生乾隆庚辰正月十四日卒壽七十配汪氏康熙辛未四月初九日生丁酉四月十三日卒繼鄭氏康熙癸酉十二月十六日生雍正庚戌八月初四日卒合葬椅子山左圓壇右穴子一
大倫卽纘文公

国立国会図書館　タイトル『武林錢氏宗譜1卷』　請求記号 288.22-Se166b
ガラス使用

子

兆述

字纘文康熙丙子五月初七日生遊　京未歸配張氏康熙己卯六月初五日生乾隆己酉二月初二日卒壽九十一子一大倫

元聖

字翊周配朱氏合葬柏子園繼魯氏子三兆遜

三十世

之璋

之玨
字雙白

之琦

之璔

之玘
字佩中

守仁

三十一世

照

三十二世

象綸

兆達
兆遇

国立国会図書館　タイトル『武林錢氏宗譜1卷』 請求記号 288.22-Se166b　ガラス使用

字純夫雍正癸卯字焯堂乾隆乙丑七月初七日酉十月初一日生乾隆甲寅六生配孫氏子月初三日卒配象綸茅氏雍正辛亥七月二十八日坤

之琳 字獻之

生副丁氏乾隆字厚也乾隆戊乙丑九月十一子八月初六日日生丁未七月生配周氏十六日卒子二照坤

之珀

之瑛

字琢亭

之琛

字在廷雍正丙午月日生配劉氏雍正月日

維新

維行 日

維誠 日生乾隆月日卒繼沈氏月日

生子三
維新
維行
維誠

之玢

字式文雍正庚戌正月二十二

国立国会図書館　タイトル『武林錢氏宗譜1卷』　請求記号 288.22-Se166b　ガラス使用

日生國學生配鄭氏雍正癸丑五月初四日生乾隆丁未十月初七日卒副金氏乾隆乙亥八月三十日生

之瑞 字璲區雍正辛亥生乾隆卒配張氏子二 增 均

之琅 字崑樹

增 均

大鵬 字萬椿康熙戊戌四月初四日生乾隆庚辰十月二十七日卒配趙氏康熙己亥七月十七日生乾隆甲午正月二十五日卒子二 士通 泰峙即政方公次子

大倫 字政方康熙辛丑六月初六日生乾隆丁未七月十五日卒壽

士通

泰峙 字峙東乾隆乙亥二月十八日生配周氏乾隆甲戌十二月十七日生子 象轂 象輔

泰階 字階中號樸泉仁和縣庠生乾隆己巳三月十一日生配余氏

象轂 乾隆戊申生

象輔 乾隆癸丑生

国立国会図書館 タイトル『武林錢氏宗譜1巻』 請求記号 288.22-Se166b ガラス使用

六十七配余氏乾隆庚午五月
雍正乙巳四月二十四日生壬
十七日生乾隆寅八月初一日
乙巳九月二十卒
二日卒壽六十

泰峙
一子三
泰階
泰峙
泰吉

泰峙
字吉亭乾隆壬
午十一月十四
日生嗣纘文公
爲孫

武肅王三十世孫 泳 謹輯

武林朝天門派

十七世	十八世	十九世	二十世	二十一世	二十二世
英 配王氏舊譜云上缺承接世次未詳或云是武肅王第十七世姑存俟考	信 配洪氏	廣 配唐氏	仁齋 配高氏沈氏	蘭洲 配趙氏姚氏張氏	孝 字敬亭配張氏 子二 思登 思進
					少蘭 配徐氏子一 啟寰

国立国会図書館　タイトル『武林錢氏宗譜1卷』 請求記号 288.22-Se166b　ガラス使用

二十三世	二十四世	二十五世	二十六世	二十七世	二十八世
思登 字小亭吏部儒士配董氏	顯 字光進邑庠生配湯氏郭氏子二 振麒 振麐	振麒			
		振麐 字壑菴錢邑庠生配湯氏葬丁家山父塋	又福 字鶴汀國學生配凌氏葬丁家山	爾成 字韶九國學生配朱氏葬楊家牌樓仰家橋南	青選 字遇歐錢邑庠生配沈氏繼沈氏子一 桂林
				萬選 字載青國學生配費氏方氏子二 瑞林 芳林	

思進 字仰亭配黃氏一配項氏子三	士洲	振彪		
		振宗		
		振龍		
啟寰 少蘭公子配楊氏張氏沈氏子二	養麟	振德		
	養元			
			爾正 字端揆配柴氏子二 君選 廷選	君選
				廷選 字名揚配朱氏

国立国会図書館　タイトル『武林錢氏宗譜1卷』　請求記号 288.22-Se166b　ガラス使用

CL.
NO. 44314

二十九世	三十世	三十一世	三十二世	三十三世	三十四世
桂林 字惟一配王氏 子一 聯英	聯英	振華			
瑞林 字典玉配王氏 子一 聯奎	聯奎				
芳林 字蘭友					

国立国会図書館　タイトル『武林錢氏宗譜1卷』　請求記号 288.22-Se166b　ガラス使用

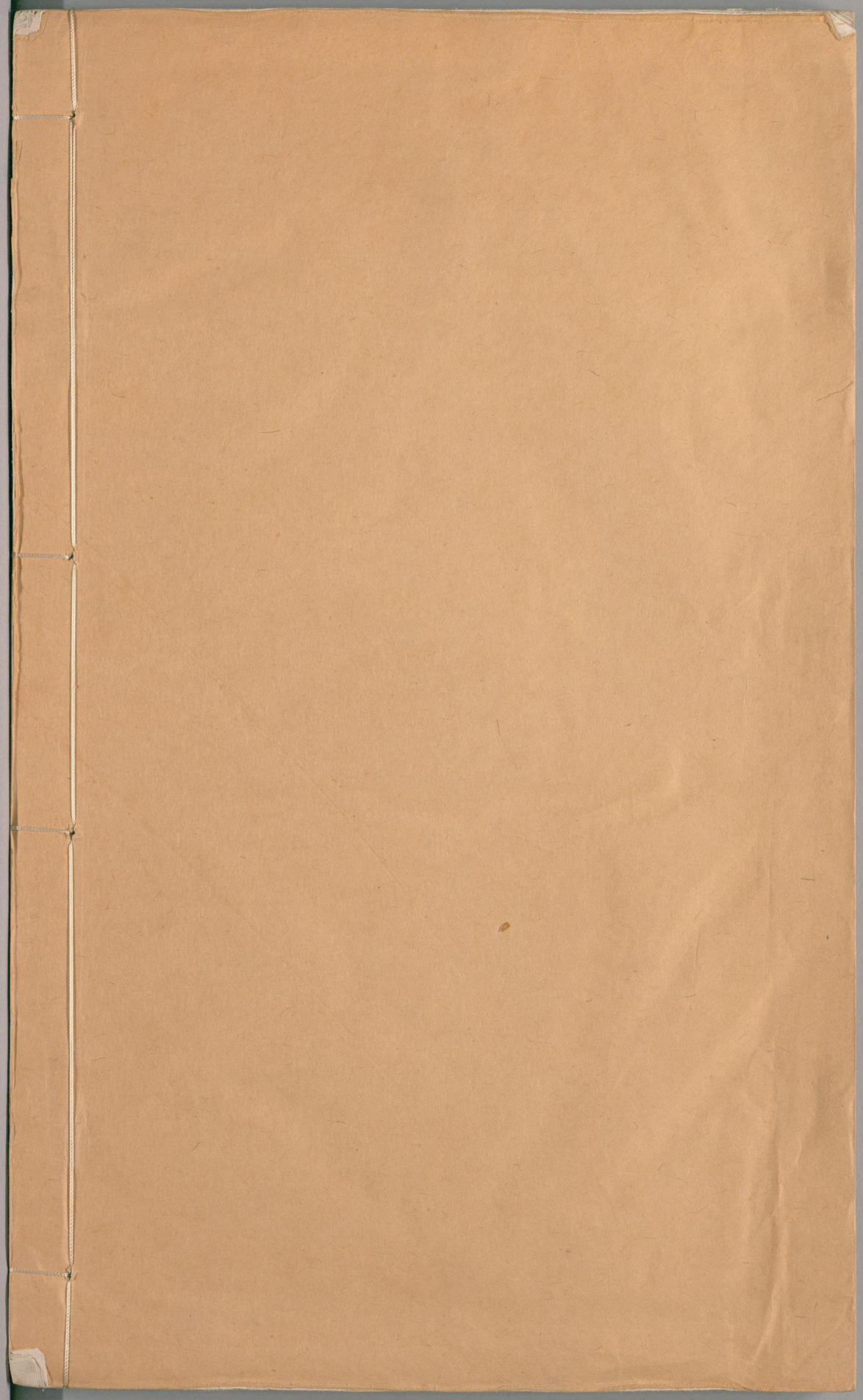

国立国会図書館　　タイトル『武林錢氏宗譜1卷』　請求記号 288.22-Se166b

ガラス使用