ホルテユラカ
ガランテフルール

桃色

黄

紅

国立国会図書館　タイトル『植物図説雑纂』　請求記号　本別6-9

ガラス使用

国立国会図書館　タイトル『植物図説雑纂』　請求記号 本別6-9

ガラス使用

マツバボタン 江戸 ／ハナボタン

ハナマツナ 京

此彼ノ記 portulacca grandiflora ニ作ル 六花写

(成瀬氏航米ノ時携帰) 米種物屋書目ニ portulacca splendens (mixed) portulacca (mixed) 卜記ス 毎年首ナ

ニシテ新渡 最初ノ物ハ 近年播生セシモノニシテ

宇ヌハ其ノ高サニ至リ夏ヨリ秋末ニ至テ花

開ク 紫赤色ニ白葉アリ 種子ハ軟尤肥地ニ

宜シニテアラゴン ○マツバボタン矮生ノモノ 吉三ニテ見

米種世ニ播殖シ 又文人ニ成タ 佛種ヨリモ佳ハ植ニ

マツバボタン

千りる五十 呈 船來

之一草 譜

国立国会図書館　タイトル『植物図説雑纂』　請求記号 本別6-9

ガラス使用

高サ五寸許 茎円ニシテ微ク赤色ヲ帯フ葉ハ形
ツマキリ中ノ如ク厚ク色淡緑ニシテ光滑ナリ互生ス 茎頂
又葉ヨリモ枝ヲ分チ花ヲ開ク朝開キ午時既ニ萎
ム色美ニシテ極テ愛玩スベシ 五瓣ニシテ弁端微ク
凹ニシテ桜ノ如ク色紅、紫、黄、白、絞リ有種々アリ
多左ニシテ糸ハ紅色 [illegible] 六ニ分ル 馬蓮莧ノ花ハ
ナルモノナリ 稙子モ細小ナリ下種生シ易又枝ヲ挿
シテモ能ク活ス 馬蓮莧ノ一絶ナレバ吸物シタシモ
鶯食用トナシ可ナルベシ

82

マツバボタン 馬蓮莧ノ一種 土細一目
Portulaca Splendens
P. grandiflora 叶羅名 メリケンハ 林本ナリ
叶羅名 メリケンハ 命ニ来ル
朱リテン万史 仲文ハ ヨリ稙子来リ多ク繁殖ス
叶中美麗ニシテ人多クノ之ヲ賞愛ス
春下稙シ生ス 下稙ノ件ニ掩ヲ云ヘ 或ハ稙子飛散シ春月
自生スル者ハ益佳ニ 初ハ馬蓮莧ノ如生ニ甚ヨク
似タニ長ク 経ニ 二十数茎ヲ多ク長サ五寸
葉細モ多夜五生或ハ対生ス 葉ノ下ニ白毛帳ヲ
マ六ヒ アリ葉腋ヨリ小枝ヲ分ツ茎ハ及枝端ハ皆人

第一号

松葉牡丹

〇ポルチユラカ

此花ハ絶美ナル光彩アリテ盆栽及ヒ縁植其外種々飾園ノ用ニ普ク人民愛賞スル處ノモノナリ色ハ紫色深紅色黄色白色等ノ數種アリ早春ニ露開ノ地ニ下種シ第六月中旬コロニ至リ畦ヨリ一二寸ツヽ隔テヽ石屑燒土或ハ沙等ヲ置ヘシ是全ク温氣ヲ保タシムル爲メナリ然シ過量ノ澆水ヲ要セス性温暖ナル地ヲ好ミ殊ニ沙地或ハ草木ノ葉ノ腐敗シタル地或ハ燒土等ニヨク繁榮ス高サ大抵五「インチス」許ニ至ル短矮ナル園花中色ノ嬌艶ナル開花ノ茂盛ナル是ニ比較スヘキモノ稀ナリ各形ノ花園ヲ

国立国会図書館　タイトル『植物図説雑纂』　請求記号 本別6-9

ガラス使用

造構スルニ第一ノ者トセリ

種類

○ボルチユヲカ。アルバ。ストリアタ。

花ハ白色ニ玫瑰花色及ヒ紅色ヲ以テ條文チナス高サ六「インチ」花候ハ第六月ヨリ第九月ニ至ル

○――カリヲピールロイチズ

玫瑰花色ニ深洋紅色ヲ以テ條文チナス高サ花候上ニ同シ

○――ニコウバロース

絶美ナル玫瑰花色

○――スエルリユスソニー

国立国会図書館　タイトル『植物図説雑纂』　請求記号 本別6-9

ガラス使用

甚タ光澤アル深紅色高サ花候上ニ同シ

○——スプレンデンス

玫瑰花色ヲ帯ヒタル紫色高サ上ニ同シ花候ハ第五月ヨリ第七月ニ至ル

○——オーリヤ

藁色

○　ウエラ

深黄金色

○——ストリアタ

硫黄色ニ黄金色ヲ以テ條文ヲナス

○——ドプルエ、ロース、フラワード

花ハ重瓣ナル玫瑰花ノ如クシテ光彩アリ深紅色玫瑰色ノ紫玫瑰花色玫瑰花色ニ洋紅色ノ條文白色ニ赤ノ條文橙色黄色ノ各種アリ

通計九種

国立国会図書館　タイトル『植物図説雑纂』　請求記号 本別6-9

ガラス使用

葉ヲ攢リ中ニ三ノ蕾アリ二枚ノ萼中ヨリ
五弁ノ花ヲ開ク経リ寸余弁端稍凹シ形サクラ
イバラノ花ニ似リ多左六ナ有余一山端五裂花ニ紅
此ニ白ヲ褐間色ナノ帯アリ二色変シ易シ能
中紫色ヲ尋常ナリ基葉尋常深紅
色ナル花白花及間色花ハ淡緑色或間色
ナリ此花朝晨ニ開ヲ晡后ニ凋ム花夏升ヨリ花
開ヲ秋末ニ至ル室ニ逢ヲ植ル悴ソノ年ノ種子ヨリ
生ジ来ル花開カサルハ冬月之ヲ防ゲ来春ニ至ル
フアリ肥腴ノ旧地ニ植レハ速長大ナリ又摘ヲ插ニ能ノ

根ヲ生ス花石ナヤ因殻ヲ結ヒ中ニ黒色ナ種子
甚多シ其殻半ヨリ横裂シ種子数落シ易シ
此ナ Portulaca ノ名アルノミナラス斗形種子ナシ
至リ悉ク馬齒莧ノ属タルヿ分明ナリ然雄蕊
ノ数甚多シ之ヲ十一綱ノ位ニ収メカタシ後考ヲ待
[illegible]

マツバボタン 半支蓮 馬齒 [illegible]

マツバボタン Portulaca grandiflora 欧羅巴花園ノ品十五冊ニ出
flore pleno 花色 [illegible]

James Vick ノ種子目録 1874刻 中ニアツバガ
タンヒノ大花重弁ノ品美紅白数色ノ図ヲ挙ケ
タリ double portulaca トアリ

一枝 (十五)

Portulacca Pourpier 大花 ホルセラツカ 馬齒莧一枝
Grandiflora マツバボタン

一枝 (十六)

追考 只紫色ト云テ
可ナラン上ノ二裂ハ別ニ深
紫ナリ 喉内紫点アリ

唇花
紅紫色 喉内白色ニシテ
縦ニ黄条アリ 左四ツノ一ハ
長一ハ短 喉ノ内部ノモト
ニ着ク 葯英糸白

一此萼五出下ノ鉄
刻深シ

82

一九七

国立国会図書館　タイトル『植物図説雑纂』 請求記号 本別6-9
ガラス使用

James Vick ノ種子目録 1874刻 中ニアツバガ
タンヒノ大花重弁ノ品 美紅白数色ノ図ヲ挙ケ
タリ double portulaca トアリ

一枝 (去)

Portulacca (pour pier) 大花 ホルヒ生ラツカ 馬蓮莫一枝
Grandiflora
成熟目ニ Portulacca (ヤツデツナ) splendens (ハナマツナ) mixed portulacca

アツバボタン

右三十八 了

Portulaca

(図) アツバボタン 中アツバ 金弁紫 白色
ニ枝ニ新枝

追考 只紫色トシテ
可ナラン上ノ二裂ハ別ニ深
紫ナリ 喉内紫点アリ

六六

一此萼五出下ノ鉄
刻添ニ

唇花
紅紫色 喉内白色ニシテ
縦ニ黄条アリ 左四ツノ一ハ
長一ハ短 喉ノ内部ノモト
ニ着ク 葯黄糸白

82

一九七

国立国会図書館　タイトル『植物図説雑纂』 請求記号 本別6-9
ガラス使用

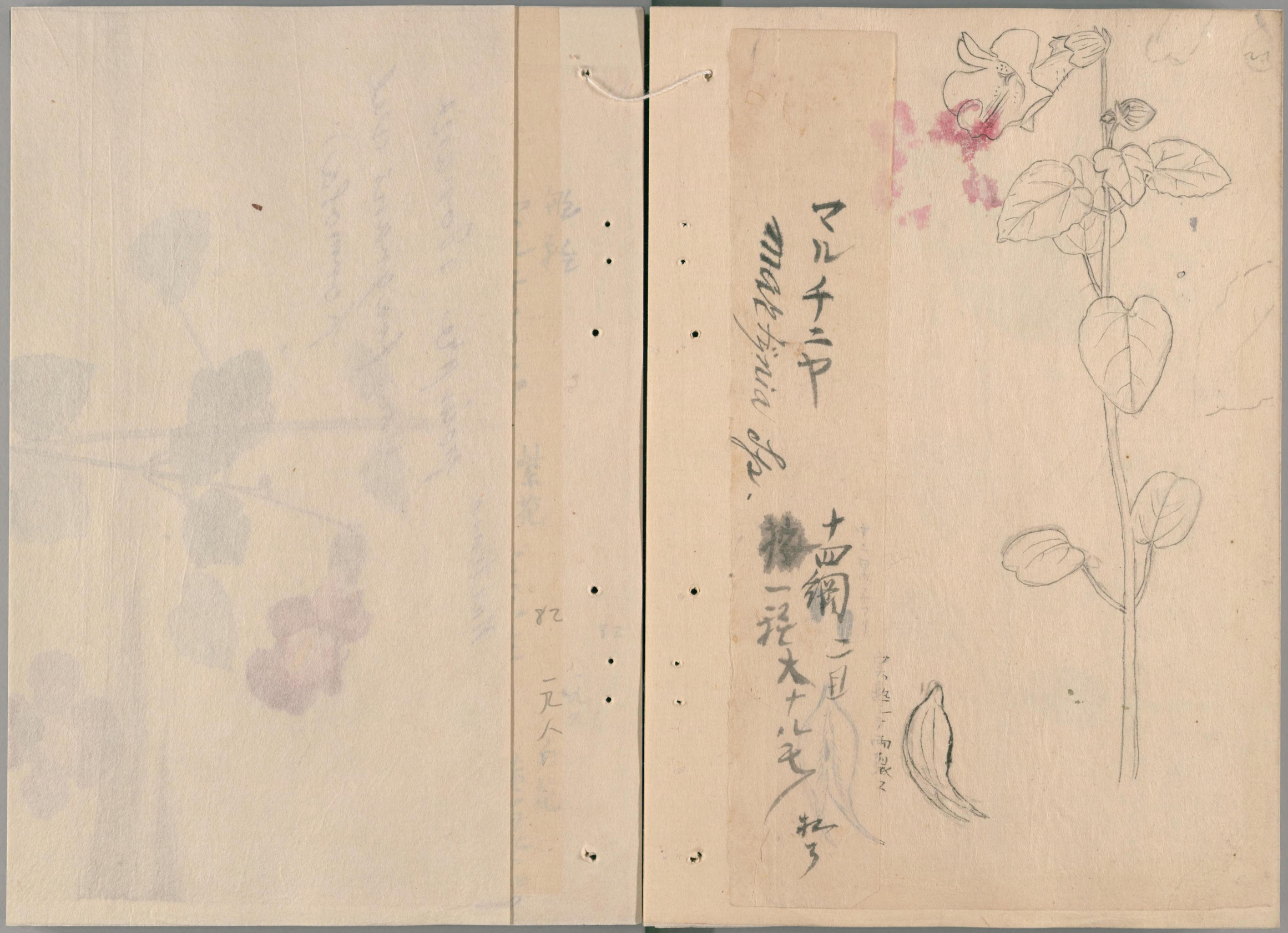

国立国会図書館　タイトル『植物図説雑纂』 請求記号 本別6-9
ガラス使用

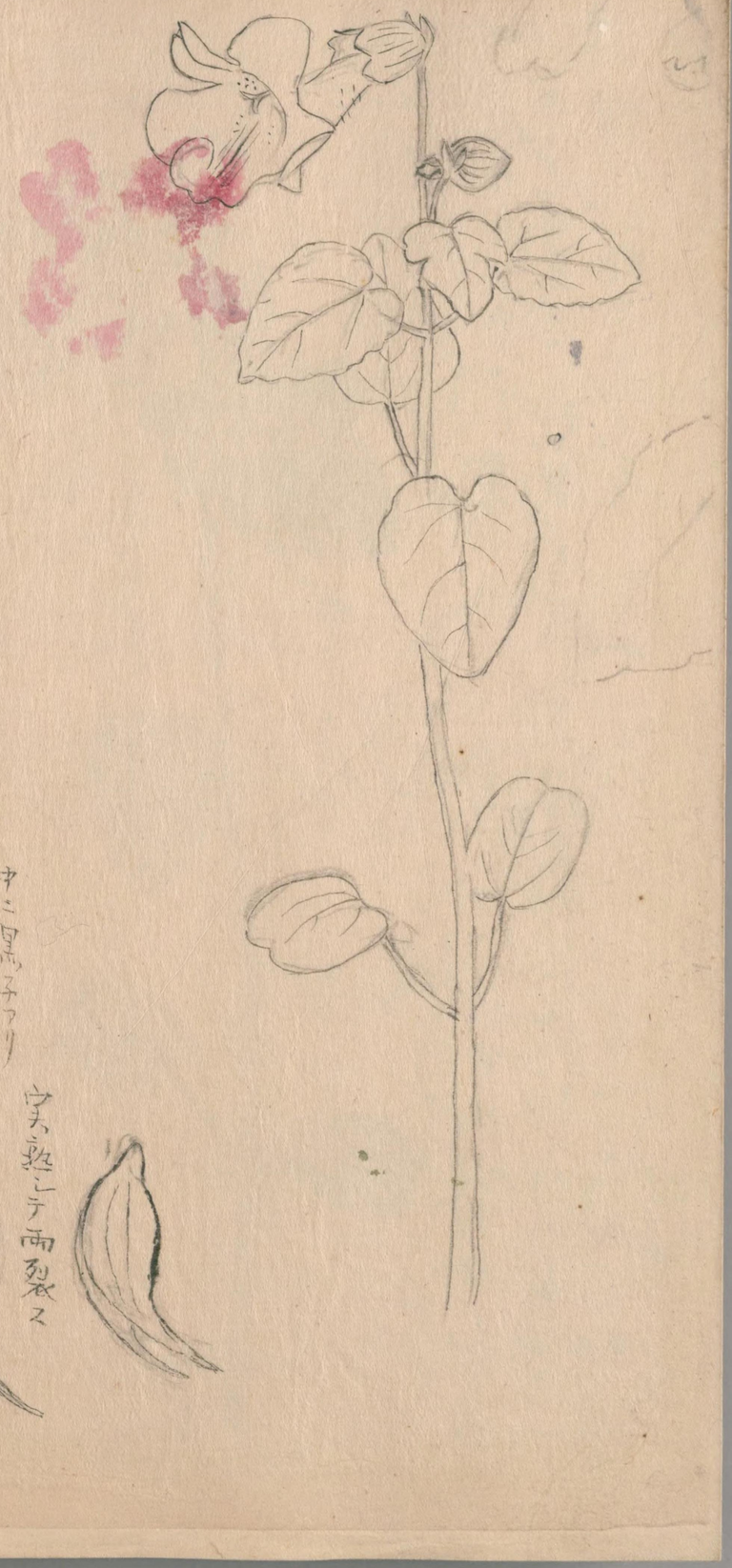

国立国会図書館　タイトル『植物図説雑纂』　請求記号 本別6-9

ガラス使用

Martinia

pourpre odorant

(m: fragrans vel

formosa)

国立国会図書館　タイトル『植物図説雑纂』請求記号 本別6-9

ガラス使用

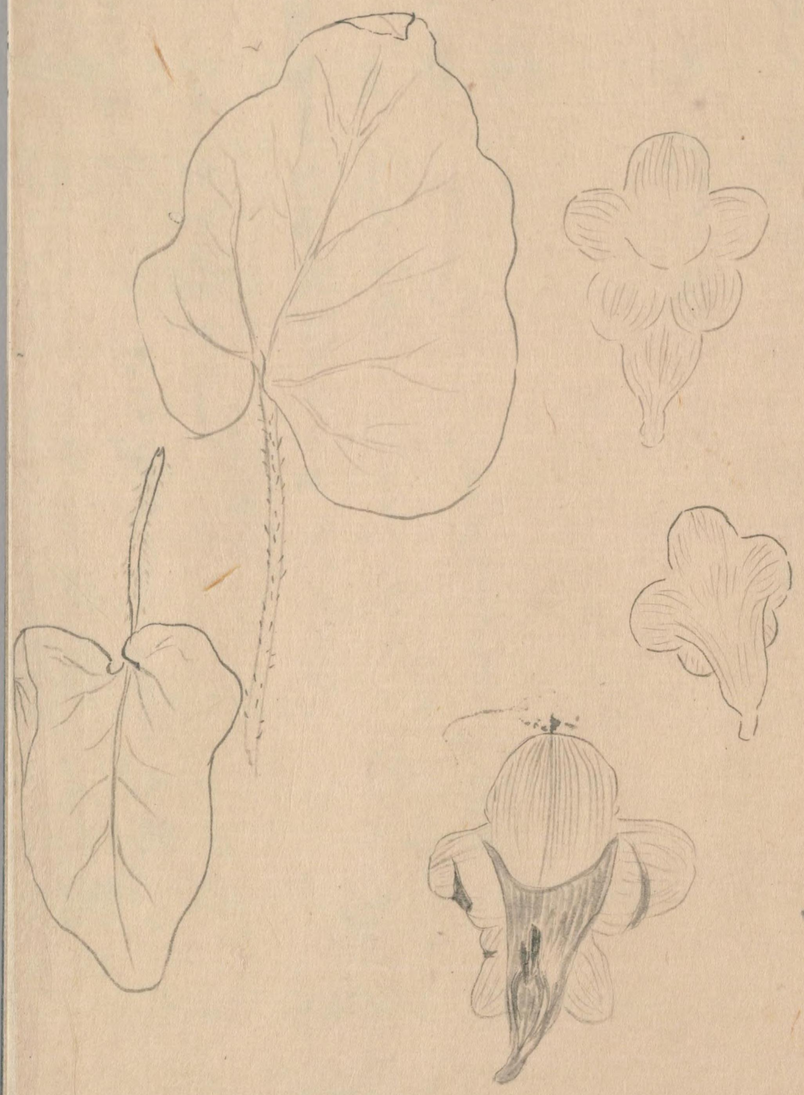

舩種
マルテイニア
ニロトモリニナフスニ出伝

紫花
実不生

白花
黄蜀葵如ク
マカレル莢ヲ生

国立国会図書館　タイトル『植物図説雑纂』 請求記号 本別6-9
ガラス使用

モーランヂヤ

ニーヨルク目录40丁ニ図出

ヒラデルヒヤ目ニ元出

蒿又牛 生モ茶アリ

528

Munrandya ニ拵ヲ学ク

M. Sempervivens

M. Antivirhiniflora

白百ヶ三拵アリ

ボルマンハ牛刀伝

M. Barclayana

伸ノ拵物ノ世ニ図出ス

国立国会図書館　タイトル『植物図説雑纂』　請求記号 本別6-9

ガラス使用

モーランヂヤ

十四綱二目 主参科

maurandia barclayana

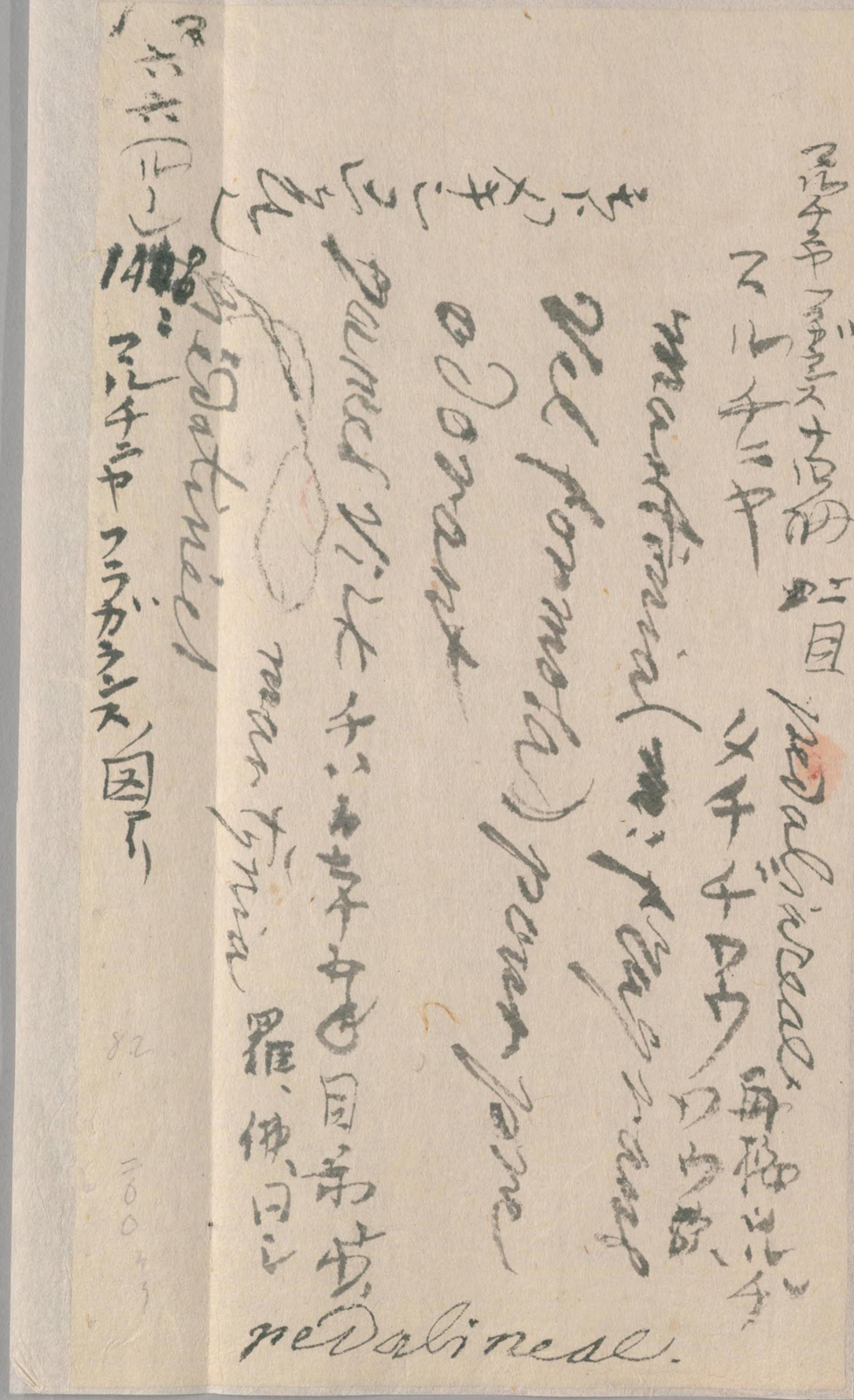

pedalineae.

ペダリニヤ フラガシス ノ 因アリ

1408 ペダリニヤ

羅、佛、日ニ

nania

ペダティニエル

marsyniae

Vel formosa) pedatinies

odorant

pumes vilk チニヤ

国立国会図書館　タイトル『植物図説雑纂』　請求記号 本別6-9

ガラス使用

Martinia Pourpre odorant 佛
(m: Fragrans 芳香 Vel 又 Formosa 臺灣 羅)
芳香マルチニヤ一名臺灣マルチニヤノ系
佛目ノ52丁 martynia. 佛 Martynia. 羅 ナル細
linees ノ条ニモ出 叔後ニ三種ヲ挙ク宿根ニ 菊亦全 (異属総名
長花ニナリ但コノ品ナシ 年中ニ
幾図761ニ Martinia annua. 出ツ形状頗ルたち
ぢてうりニ似タリ但佛目ノ52丁ニモ annua 出ハ別
マ六六 タチヂワウ

マルチニヤ
たちぢこう

Martinia Pourpre odorant 佛
(m: Fragrans 芳香 Vel 又 Formosa 臺灣 羅)
芳香マルチニヤ一名臺灣マルチニヤノ系
佛目ノ52丁 martynia. 佛 Martynia. 羅 ナル細
Linees ノ条ニモ出 叔後ニ三種ヲ挙ク宿根ニ 菊亦全 (異属総名 年中ニ
長花ニナリ但コノ品ナシ
箋図761ニ Martinia annua. 出ツ形状頗ルたち
ぢこうニ似タリ但佛目ノ52丁ニ云 annua 出ハ別
マ六六 タチヂワウ

82

物ナリ佛目中 m: annua, m: fragrans
ノ外ニ m: lutea ト云モノ出ツ合テ三種ヲ栽マタリ
茎ヲ抽ンヅルコトニ高サ二尺許葉ハ心花様ニシテ
葉梗稍長シ茎微シク紫色ヲ帯ブ茎重毛茸
アリ葉微シク粘リアリ 可再検 五六月茎頂ニ数
花ヲ着ク唇花ニシテ傍ニ向ヒ開ク地黄ノ花ニ
ツテ大ラ異ナリ又ハ[illegible]

(ルー) 1908 ニ図出 Martynia fragrans Lindl. 羊ニ 茎

十六
一 Martinia.
Poirpre odorant
一種唇花ノ草 芬香紫花モノ
(annua) ハ吉尼福弗 加
文久壬戌 弗
Philimathae
十四週三日

六六 マルチニヤ

物ナリ佛目中 m: annua, m: fragrans
ノ外ニ m: lutea ト云モノ出ツ合テ三種ヲ載セタリ
茎ヲ抽ンヅルコトニ寄サ二尺許葉ハ心蕊様ニシテ
葉梗稍長シ茎微シク紫色ヲ帯ル茎重毛茸
アリ葉微シク粘リアリ可再検五六月茎頂ニ数
花ヲ着ク唇花ニシテ傍ニ向ヒ開ク地黄ノ花ニ
似テ紫黒色ナリ又久ニ成佛花ノ一ナリ
此花 貞気アリ 香ニハ非ズ 芳香ナリヤ 可再検

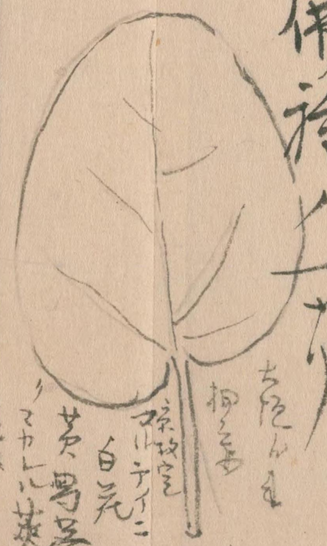

此図ノ品ニ可検

(ルー) 1908 ニ図出 Martynia fragrans Linde. メキシコ 産

十六 一 Martinia.
Poirpre odorant
六六 六六 マルチニヤ
文人壬戌 [illegible]
一種唇花ノ草 芬香紫花モノ
(annua) ハ吉尼福弗 [illegible]
[illegible]
十四 二日

国立国会図書館　タイトル『植物図説雑纂』　請求記号 本別6-9

ガラス使用

国立国会図書館　タイトル『植物図説雑纂』　請求記号　本別6-9

ガラス使用

国立国会図書館　タイトル『植物図説雑纂』　請求記号 本別6-9

ガラス使用

マルチニヤ

十四年二月 マルチニヤ 莫相科

martynia Probiscoides. 弘中ニ此名ヲ以テ他不詳

図ノ傍ニ英名 martynia Fornicles ト記ス

米ノ 1870 自来ノ因是ニ云ヘ

国立国会図書館　タイトル『植物図説雑纂』 請求記号 本別6-9

ガラス使用

国立国会図書館　タイトル『植物図説雑纂』 請求記号 本別6-9
ガラス使用

国立国会図書館　タイトル『植物図説雑纂』　請求記号 本別6-9

ガラス使用

○ルチエヤ

四莖 大クシテ毛茸多シ 莖ノ色淡紅ニシテ葉モ亦毛茸多シ

クシテ多枝ルトハ 枝着スル色アリ 葉花

生シ形

白色ニシテ紫色ノ暈アリ

心蕚形

内ニ紫褐細点アリ

左図ニ花ヲ畫シ上

下唇ニ黄色ノ点ニ沿条アリテ

莢 軟毛

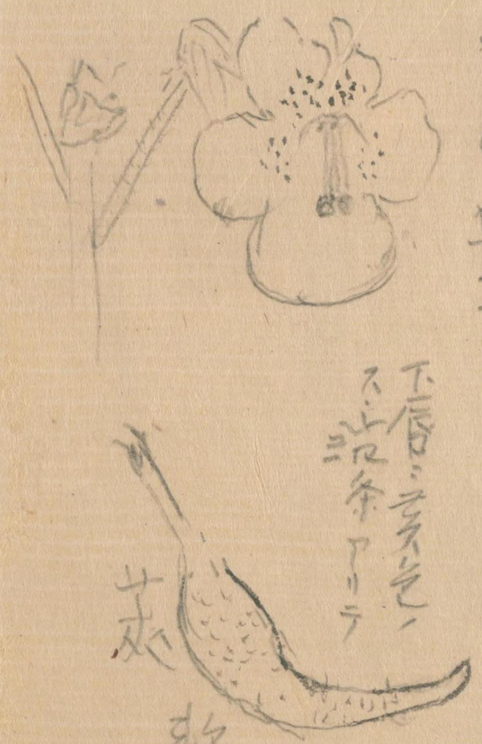

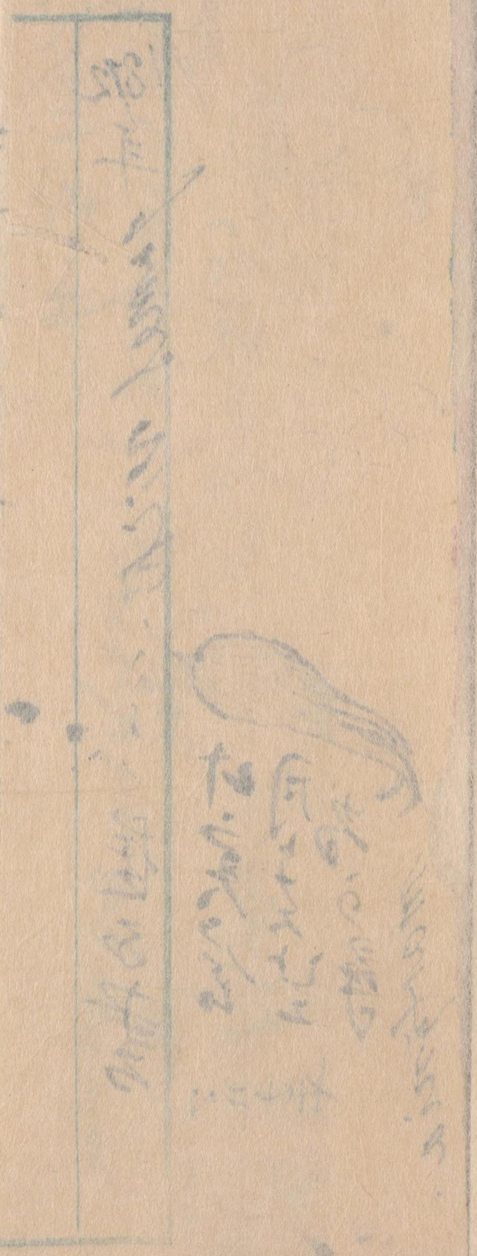

春下 苞多ク蕚ニ多ク尺ハ余 莖 太サ小指許 莖上

枝アリテ本 莖ナリ葉 対生 又互生シ心形

大サ寸余 莖モサ二三寸 莖 葉共ニ細毛茸アリ

桐ノ葉ニ似タリ 枝上 両種合ヨリ花 莖ヲ

出シ初ハ屈曲シ次第ニ伸ビ七十内六寸ニ至リ是

花ヲツリ咲 便 各寸半余大ナル 淡黄 唇花

花一筋ヲ出シ一唇形ヲナス 下一唇ノ内部三個

国立国会図書館　タイトル『植物図説雑纂』　請求記号 本別6-9

ガラス使用

○ 伝ルチニヤ

円茎 大クシテ毛茸 茎ノ茎ノ葉モ亦毛茸ヲ
リ生ス 特ニ着スル茎アリ 茎ハ

1872年 James Vilcke ノ 様子書

食用

紫

如地炭

叶実ノ食用ナス 生ニ 当ラ尋

Martynia.

マルシニヤ

Martinia (mt Fragans Vel Pomosa) Pourpre Odorante

文久二伊年

春下 諸葉ニ当ル 尺余 茎 太サ小指許 茎上
枝アリテ本茎ナリ 葉ハ対生 又互生シ心花形
大サ寸余 茎モサ二三寸 茎葉ニ細毛茸アリ
桐ノ形 葉ニ似タリ 枝上両極ニ合ヨリ花茎ヲ
出ス 初ハ屈曲シ 次ニ伸ビ 七十四六寸ニ至リ 黒
花ヲツリ 花便 各寸半余大ナル 淡紫 唇花
花一筋ヲ出シ 一筋形ヲナス 下一唇 内部三個

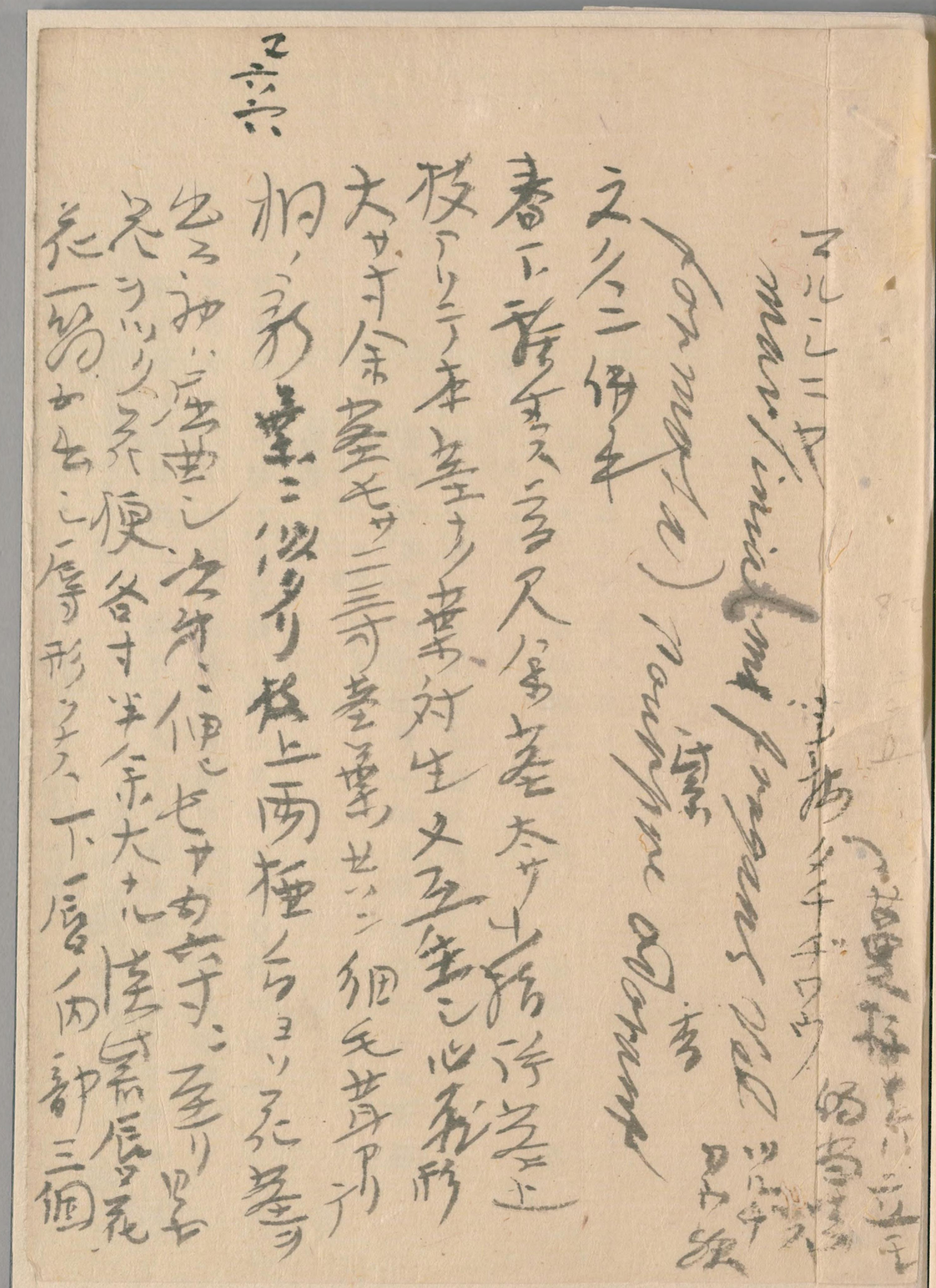

国立国会図書館　タイトル『植物図説雑纂』 請求記号 本別6-9
ガラス使用

第五十八号

○マルチーニア

花大ニシテ奇麗ナリ高サ二「ヒート」許露開ノ地ニ下種シテ後大抵二「ヒート」ノ距離ニ移植スベシ産國墨西哥及ヒブラジール」等ナリ花候ハ第七月ヨリ第十月ニ至ル

種類

白色

国立国会図書館　タイトル『植物図説雑纂』　請求記号 本別6-9

ガラス使用

第五十八号

○マルチーニア

花大ニシテ奇麗ナリ高サ二「ヒート」許露開ノ地ニ下種シテ後大抵二「ヒート」ノ距離ニ移植スベシ産國墨西哥及ヒブラジール」等ナリ花候ハ第七月ヨリ第十月ニ至ル

種類

○マルチーニア、ホルモサ又名フラグランス

墨西哥産深紅色高サ一「ヒート」六「インチス」花候ハ第六月ヨリ第七月頃ニ至ル

○リユチア

ブラジール産黄色高サ上ニ同シ花候ハ第七月ヨリ第八月頃ニ至ル

○ソラニオラリア

白色

○——プロボスシデア

蒼色花子壺ノ輭柔ナル時ハ漬物トナスナリ

通計四種

国立国会図書館　タイトル『植物図説雑纂』　請求記号　本別6-9

ガラス使用

今夏条アリ上唇上ニ及ヒシテ紫色花開シ
細毛アリ七短四本一此上唇内部ニツク
蕚苞状五出斜形蕚ノ上部ニ二片ノ
小爪ヲ並ヘ付花開テ二ツ合ヲモツ
嚴桂ノ如ク花高シカラズ
1872年James Vick ノ種子書ニマルチニヤノ
図ヲ秋拝葵ト並ベ峰ケテ食用ノ部ニ又外
蓋シ秋ノ葵ノ如クソノ莢ヲ食スナルベシ尚書
中ノ換ヘ猶一ノ上ニ一ツ減セ○按ニ開拓ノ目录ニ
蔓桐花モウランデアト云モノ是歟

マロペ ガランヂフロラ
佛種子目録中ニ
Malope. Malope Grandiflora. 或ニマロペナシ
大花ノ者ヲ m: grandiflora. 按ニ罹モ佛モ同名ニ
白花ノ者ヲ m. alba. ト云

嫩云此ナ金ノ錦葵(マルハ)ニ同シ亦複萼アリテ外萼ハ三弁ノ其実ハ乾チタルコツブラースロースノ如シ数個囚ナル一子ヲ納ルト菊(サードドゥロース)ノ相集ハ其ノ口此品只一種アリ malope malozoides ト云 一名改ラウバセ マロペ ト云 矮生ナ ニシテソノ茎 一二尋ニ 地ニ揚シテ葉ハ生ノ葉ハ長ニ

酷ノコベトニーレノ葉ニ似ル 鋸歯アリ 草柄ヨリ長キ花柄ヲ抽キ一二花ヲ着ノ尋常ノカウシトスブラーデンノ如シ

150 Malope grandiflora
マロペ 按ニ錦葵ニ似タル ナ 矮生ノモノ 花浄葵ニ似タル ナ
生

150
生
Malope grandiflora
花ハ浄葵ニ似タル ナ
矮生ノモノ
(Grimson malope) トアリ
マロペ 錦葵ニ似タル ナ
花ハ浄葵ニ似タル ナ
矮生ノモノ
生

六七ツイ
マロペ

国立国会図書館　タイトル『植物図説雑纂』 請求記号 本別6-9
ガラス使用

六八

マヨラナ

国立国会図書館　タイトル『植物図説雑纂』　請求記号　本別6-9

ガラス使用

Origanum
majorana.
(Orego mariolein)

マヨラナ

国立国会図書館　タイトル『植物図説雑纂』　請求記号 本別6-9

ガラス使用

国立国会図書館　タイトル『植物図説雑纂』　請求記号 本別6-9

ガラス使用

国立国会図書館　タイトル『植物図説雑纂』　請求記号 本別6-9

ガラス使用

国立国会図書館　タイトル『植物図説雑纂』　請求記号 本別6-9

ガラス使用

○西京綱目便覧：

(イ) Origanum Vulgare (第360、阿ニモアリ) (Gemeine Oregon.

(ロ) ——— majorana (Mariolein ——

(ハ) ——— Dictamus (Diptam ——

○阿ニ美シ Oregon majorana (Origanum majorana)

(ロ)ノ図ハ気ニ鉄ノイフモ上ニ阿図アリ 砕ニモアリ 品ハ是ナル物ヲ再挿ノ 他ノ(イ)図モ亦似タリ 又

(ハ-) 508ナ Origanum majorana. 菜用綱目 (Mariolein Oregon)

○ Wees marjoran

(百九) Marjolaine Francaise (生) 江

マヨラナ

(百九) Marjolaine Francaise

マヨラーン

又 亜ノ日味マヨラナ：少シ梧田ナルガ如シ

(生) 亜夷図物ニ

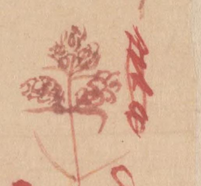

(ル-) 508ナ Origanum majorana. 図アリ

十四綱目 唇形科

百九

Marjolaine Francaise.

佛蘭西種 マヨラーン

佛 ナ 又ニ 三ツ 外 ニ 弟

百九 マヨラナ

国立国会図書館　タイトル『植物図説雑纂』　請求記号 本別6-9

ガラス使用

五十九

Origanum.

オリガニユム

マヨウラナ

マヨウラナ

ヲリカニユムト云

[illegible]

国立国会図書館　タイトル『植物図説雑纂』 請求記号 本別6-9

ガラス使用

マヨラナ Origanum majorana

[illegible]

六八 [illegible]

マヨラナ

[illegible]

八 [illegible]

(綱) Origanum vulgare & O. dictamus ハ庭マヨラナハナシ

(阿) 初巻42ナニ図出 O. majorana (Origo majora 榮)

[illegible]マヨラナ

マジヨラム marjorum マヨラナ

[illegible]

同 [illegible]

marjorum 英

majorana 羅

origanum majorana. l. 阿

(gewoon longenkruid)

Origo maricolein 荊芥 [illegible]

マヨラーナ Origanum majorana

夏 [illegible] 花形 [illegible] 白色

六八 [illegible] 香チアリ [illegible] 不畏

スーベル 丈 [illegible]

マヨラーナ

花 [illegible] 花形 [illegible] 白色

八 葉ヲモミテ [illegible] 香ヲ不畏

(綱) Origanum vulgare & Odictamus ニアル 尾マヨラナハナシ

(阿) 初巻42ナニ図出 O. majorana (Origo majora 榮)

懸マヨラーナ

マジヨラム

サ至 [illegible]

同 [illegible] アリ

Majorana

Origanum majorana. l. 阿

(gewoon longenkruid)

Origo maricolein 荊芥 [illegible] 非

ハニロン

Marrubium Vulgare (gemeine Malrose) 日 28十

国立国会図書館　タイトル『植物図説雑纂』　請求記号　本別6-9
ガラス使用

国立国会図書館　タイトル『植物図説雑纂』　請求記号　本別6-9

ガラス使用

国立国会図書館　タイトル『植物図説雑纂』　請求記号　本別6-9

ガラス使用

六九

マルロヘ

先年拾采

453

marrubium vulgare
(gemeine malrove)

国立国会図書館　タイトル『植物図説雑纂』 請求記号 本別6-9

ガラス使用

六九

マルロヘ

マルロヘ

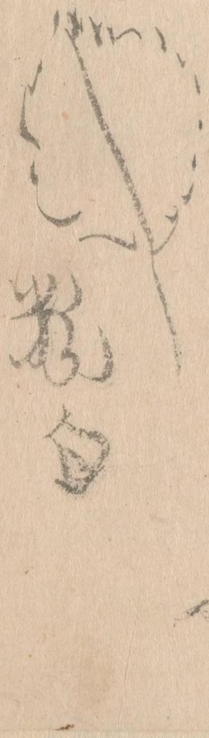

国立国会図書館　タイトル『植物図説雑纂』　請求記号　本別6-9

ガラス使用

六九

マルロヘ

マルロヘ

国立国会図書館　タイトル『植物図説雑纂』 請求記号 本別6-9

ガラス使用

十

マアランヂカ バアルクレアナ

マアランチア 十四綱二百花ア

玄參科

maurandia

Barclayana.

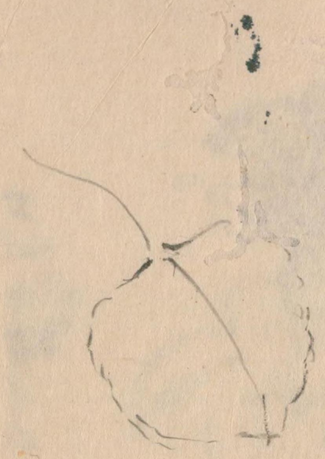

国立国会図書館　タイトル『植物図説雑纂』　請求記号 本別6-9

ガラス使用

十

マアランチカ バアルクレアナ

マアランチア 花ラ

十四綱二目 玄参ノ科

maurandia

Barclayama.

マルロヘ

Berg und Rhmidt

Ile Gerdoechte

Marrubium vulgare L.

マルリュビウム

国立国会図書館　タイトル『植物図説雑纂』 請求記号 本別6-9

ガラス使用

蔓生ニシテ花籃其外ノ飾花ニ供ス苗ハ硝子屋或ハ温室内ニテ成育セシメ然シテ天氣ノ温和ナルヲ察テ戸外ニ移植スベシ高サ大抵五六「ヒート」ニ及フ花形能クフオクヽス、グローブ乃チ指頂花ニ似タリ

種類

○モーランヂーア、バルクラヤナ

藍色或ハ白色花候ハ第四月ヨリ第九月ニ至ル

○――ポロヒユウリア、グランヂフロラ

帯黒藍色新種

○――スカーレット

通計三種

第五十号

○モーランヂーア

蔓桐花

maurandya barclayana.

マアランチアー 花ノ一種ノ蔓ナシメ花小キ桐ノ花ノ如シ 米産ヒ

此西(四ノ)1228ノ図ヲ

白花

モウランヂ

モウランデヤ

蔓桐花

マアランチアー 花ノ
一種ノ蔓ナシメ花小キ相ノ花ノ如シ 米産ヒ

此品(ハ)1228ノ図ヤ

蔓生ニシテ花籃其外ノ飾花ニ供ス苗ハ硝子屋或ハ温室内ニテ成育セシメ然シテ天氣ノ温和ナルヲ察テ戸外ニ移植スベシ高サ大抵五六「ヒート」ニ及フ花形能クフオクヽス、グローブ乃チ指頂花ニ似タリ

種類

○モーランヂーア、バルクラヤナ

藍色或ハ白色花候ハ第四月ヨリ第九月ニ至ル

○――ポロヒユウリア、グランヂフロラ

帯黒藍色新種

○――スカーレット

通計三種

第五十号

○モーランヂーア

七十

モウランヂ

1870.
bitt.
自最出

maurandya barclayana.

白

蔓 細五列花

古日ハ开

マヤナ

マアランチカ バアルクレアナ マアランチアー 花ア 花調二目 吉参科

一種ノ蔓ヤニシテ花小キ桐ノ花ノ如シ米毫

mautandia (ボ)

Barilayama.

山本 1228 丁図丁

百二十七ヶ 毫

印度産ゼロンス写生 舞草 山本 浩一

葉ハ生ニ毛茸アリ葉色胡枝葉ノ如ク

斑アリ小葉ハ不断俯仰シテ已マズ大葉ノ動揺

ハ人目ニテ分リ難シ○葉夫葉植物学、印度百

ヤニテ小葉晝夜恒自動動甚速、言天葉

晝則徐々俯仰夜則不動、段成式酉陽

七之 舞草 雜俎曰舞草出雅州、獨茎三葉ヲ如決

明一葉在茎端両葉居茎之半相對人

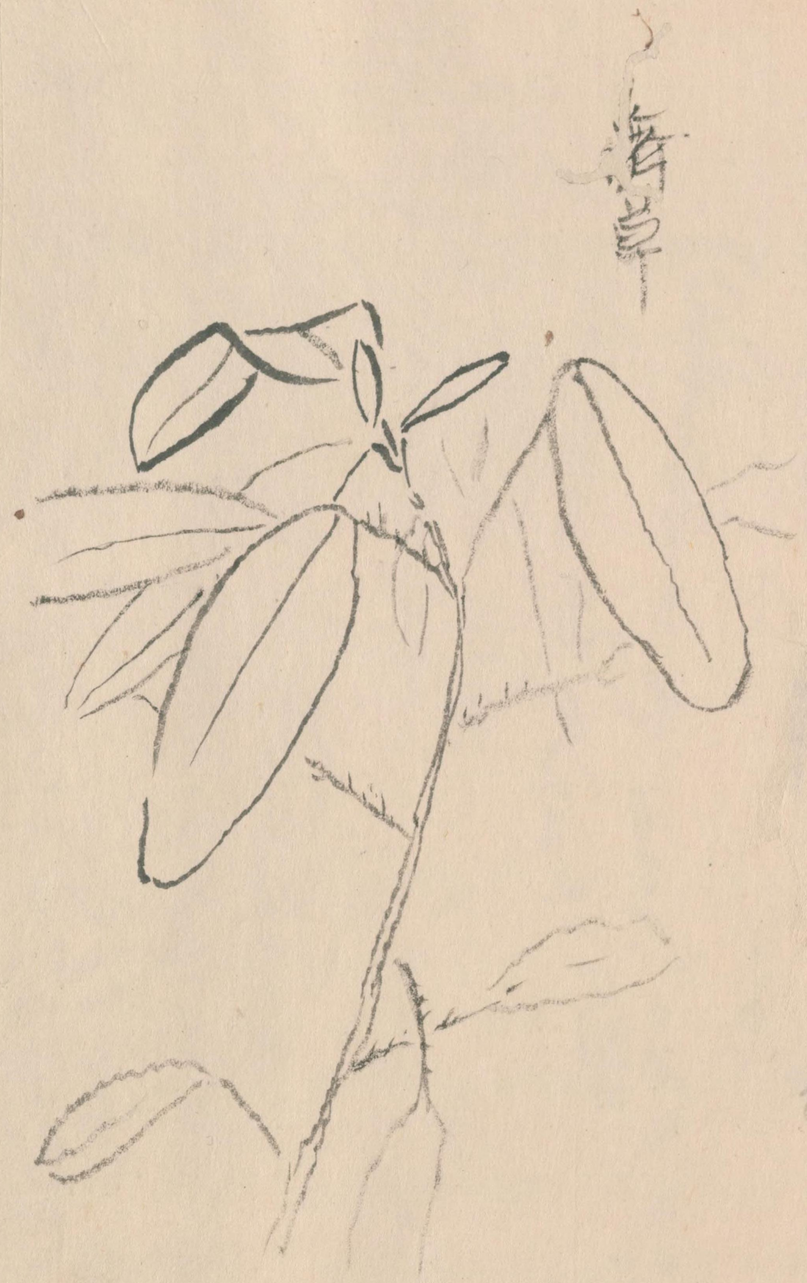

国立国会図書館　タイトル『植物図説雑纂』　請求記号 本別6-9

ガラス使用

国立国会図書館　タイトル『植物図説雑纂』　請求記号　本別6-9

ガラス使用

尾張伊藤圭介著　男謙編次

日本植物圖說

草部　初編

紀元二千五百三十四年刊行

花繞書屋藏梓

植物圖說　長　花繞書屋藏

国立国会図書館　タイトル『植物図説雑纂』　請求記号　本別6-9

ガラス使用

嘗百社盟約規則

第一　本社ノ目的ハ博物學ヲ講習シ動物植物鑛物ヲ撿査シソノ產地形狀ヲ研究シ名實ヲ鑒定シ一切能毒利害ヲ辨別シ益斯學ノ進步闡明ヲ相謀ルニアリ

第二　嘗百社博物會ト稱シ社員時々集會シ諸物品ヲ携帶シ席上ニ陳列シ該品ヲ親驗シ專ラ實物ニ就テ和漢洋先哲ノ諸說ヲ徵シ斯學ヲ琢磨擴張センヿヲ企望ス

第三　此社會ニ於テハ凡百ノ物品ノ創見各員ノ批評鑒定或ハ斯學同好ノ新發明及ヒ通信新聞等隨テ得レハ隨テ記シ諸說ヲ參考シ或ハ其圖ヲ模寫シ以テ編纂シ冊子トナシ果シテソノ實ニ有益ノ學タルヲ察セハ時々之ヲ印刷シ世ノ同臭ニ頒布セント欲ス

第四　先輩諸先生ノ著書ニ於テ草木圖ヲ編纂スル者最多シ然ヒ鳥獸魚蟲等諸動物ニ於テハ其圖甚タ寥寥タリ是亦一缺事ニシテ吾徒ノ遺憾ナラズヤ故ニ假令其圖粗惡ニシテ形態ノ精緻ヲ盡ス能ハスト雖ヒ務メテ寫生ノ業ニ從事セント期ス

第五　諸物品ノ名實ニ就テ世人ノ質問ヲ受クルトキハ本社仔細ニ之ヲ撿査シ明瞭ニ答辨スヘシ但シ社員寡問不審ノ件ハ博ク四方ノ多識家ニ質正シソノ解說ヲ得テ追テ之ヲ報告スベシ

第六　社員中ヨリ社藏ノ爲メ諸物品及ビソノ圖說ヲ著ハシ或ハ印葉圖ヲ製シ就中腊葉ハ多々益々善シトス幷ニ和漢洋博物書籍等ヲ納附スルハ最希望スル所ナリコノ納品ハ年ヲ逐テ增加シ社友參觀ノ料ニ備ヘ又社外ト雖ヒ篤志ノ諸君ニ來テ縱覽ヲ許スベシ然ヒ該品ハ永久相傳珍藏シ社員互ニ嚴守シ貯藏ノ塲保護ノ法ヲ預定シソノ散佚ヲ防禦スルヲ緊要トス又社外ト雖ヒ厚志ノ士ヨリ有益ノ通信ノミナラズ諸物品書籍等ヲ惠賜寄贈スルヲ得ハ本社ヨリ厚ク之ヲ感謝シ或ハ社藏ノ物品ヲ交換報酬スルヿ亦有ルベシ

第七　右條々社員締盟候事

明治十五年七月

嘗百社

愛知縣 嘗百社 名古屋

国立国会図書館　タイトル『植物図説雑纂』請求記号 本別6-9
ガラス使用

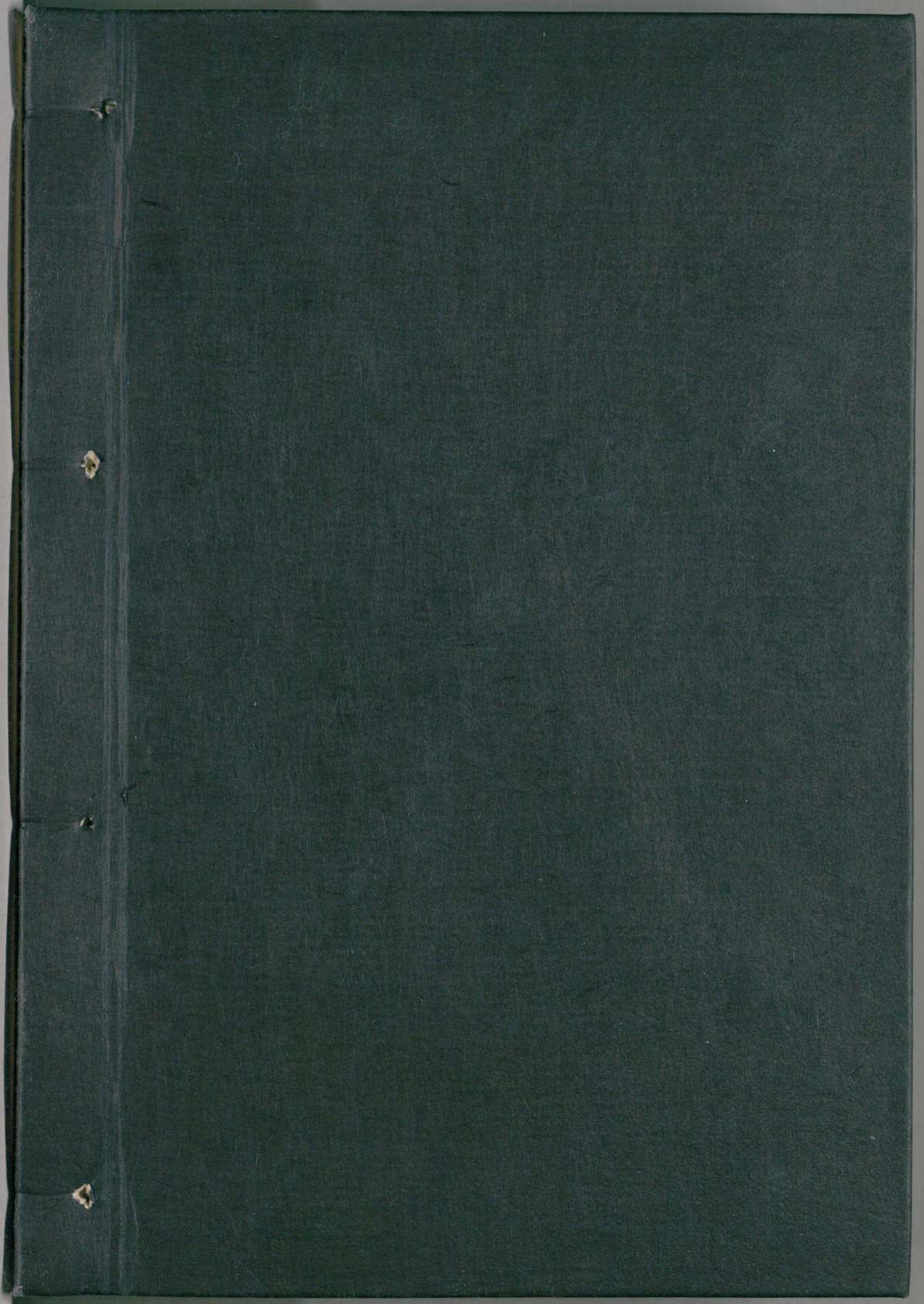

国立国会図書館　　タイトル『植物図説雑纂』　請求記号　本別6-9

ガラス使用