朝鮮博覽會記念寫眞帖

412
125
412-125
1200501470842
O
複写

發行所寄贈本

朝鮮博覽會記念寫眞帖

發行所寄贈本

百聞不如一見

皋水題

KGL. BIBLIOTHEEK
DEN HAAG

序

朝鮮總督府始政以來年ヲ閲スルコト二十年各般ノ施設經營ハ漸ク其ノ歩ヲ進メ文化産業經濟等順調ナル發達ヲ遂ケ舊時ニ比シ全ク其ノ面目ヲ一新シタリ本府ハ昭和四年九月十二日ヨリ同年十月三十一日ニ至ル五十日間ヲ選ヒ地ヲ京城ニトシ舊景福宮址及其ノ隣接地約十萬坪ヲ會場トシテ朝鮮博覽會ヲ開催シ彊内ニ於ケル産業、交通、土木、教育、衞生其ノ他各般ノ狀況ヲ一場ニ展示スルト共ニ内地其ノ他各領土及外國ノ出品ヲモ多數網羅シ一ハ以テ施政二十年間ノ實績ヲ明ニシ他ハ以テ彼此較量シテ採長補短相互紹介ニ便シ彊内産業經濟ノ發展ニ資スルコトセリ幸ニ官民各方面ノ熱心ナル後援ヲ得テ出品點數約十萬點ニ達シ入場人員亦百二十餘萬人ヲ算シ豫期ノ効果ヲ收ムルコトヲ得タリ

本寫眞帖ハ朝鮮博覽會ニ關スル各種ノ資料約三百種ヲ輯錄セルモノニシテ獨リ博覽會ヲ記念スルニ止マラス將來ニ於ケル施政其ノ他ノ參考資料タラシメムコトヲ期スルモノナリ

昭和五年三月

朝鮮總督府

412-125

目次

第一　京城府全景
第二　總督府廳舍
第三　閑院宮殿下會場御巡覽
第四　齊藤總督、兒玉政務總監、
　　開場式、開場式ニ於ケル總督、政務總監の萬歳唱和、
　　開會式、褒賞授與式
第五　勤政殿
第六　三角山上ヨリ見タル會場
第七　南大門及其ノ夜景
第八　京城驛前歡迎門、會場入口裝飾門、同上夜景
第九　光化門通夜景、會場入口中門、會場正門
第十　産業南館及其ノ内部
第十一　産業南館内部ノ二
第十二　産業南館内部ノ三
第十三　産業南館内部ノ四
第十四　産業南館内部ノ五
第十五　産業北館及其ノ内部
第十六　産業北館内部ノ二
第十七　産業北館内部ノ三
第十八　米の館及其ノ内部
第十九　米の館内部ノ二
第二十　社會經濟館及其ノ内部
第二十一　社會經濟館内部ノ二
第二十二　美術工藝教育館及其ノ内部
第二十三　美術工藝教育館内部ノ二
第二十四　美術工藝教育館内部ノ三
第二十五

第二十六　審勢館及其ノ內部（入口廣場、京畿道ノ部）
第二十七　審勢館內部ノ二（忠淸北道ノ部、忠淸南道ノ部、全羅北道ノ部、）
第二十八　審勢館內部ノ三（全羅南道ノ部、慶尙北道ノ部、慶尙南道ノ部）
第二十九　審勢館內部ノ四（黃海道ノ部、平安南道ノ部、平安北道ノ部）
第三十　審勢館內部ノ五（江原道ノ部、咸鏡南道ノ部、咸鏡北道ノ部）
第三十一　總督府樓上ヨリ見タル會場ノ光景
第三十二　慶會樓
第三十三　交通土木建築館及交通部ノ內部
第三十四　交通土木建築館內部（土木部及建築部ノ內部）
第三十五　司法警務衞生館及司法部ノ內部
第三十六　司法警務衞生館內部ノ二（警務部ノ陳列）
第三十七　司法警務衞生館內部ノ三（衞生部ノ陳列）
第三十八　機械電氣館及其ノ內部
第三十九　機械電氣館內部ノ二
第四十　內地館及其ノ內部（埼玉縣、群馬縣、福井縣ノ部）
第四十一　內地館內部ノ二（德島縣、鳥取縣、山形縣、愛媛縣ノ部）
第四十二　內地館內部ノ三（新潟縣、神奈川縣、靜岡縣、廣島縣ノ部）
第四十三　內地館內部ノ四（茨城縣、栃木縣、兵庫縣、石川縣ノ部）
第四十四　內地館內部ノ五（和歌山縣、岐阜縣、盛岡市、島根縣ノ部）
第四十五　內地館內部ノ六（香川縣、奈良縣、三重縣、宮城縣、山口縣ノ部）
第四十六　內地館內部ノ七（愛知縣、岡山縣、山梨縣、高知縣ノ部）
第四十七　內地館內部ノ八
第四十八　特別裝飾陳列（日本毛織株式會社、株式會社小林商店、朝鮮移出絹布商組合聯合會、森永製菓會社）
第四十九　參考館及其ノ內部
第五十　參考館內部ノ二
第五十一　接待館及其ノ側面
水族館及其ノ內部、活動寫眞館及其ノ內部

畜産館及其ノ內部　第五十二
陸軍館及其ノ內部　第五十三
海軍館及其ノ內部　第五十四
メートル館及其ノ內部　第五十五
山の館及其ノ內部、音樂堂　第五十六
京畿道館及其ノ內部、忠淸北道館及其ノ內部　第五十七
忠淸南道館、全羅北道館及其ノ內部　第五十八
全羅南道館、慶尙北道館及其ノ內部　第五十九
慶尙南道館及其ノ內部、黃海道館　第六十
平安南道館及其ノ內部、平安北道館及其ノ接待所　第六十一
江原道館、咸鏡南道館及其ノ內部　第六十二
咸鏡北道館及其ノ內部　第六十三
鐵道省館及其ノ內部、製鐵所館　第六十四
北海道館及其ノ內部　第六十五
臺灣館及其ノ內部　第六十六
滿蒙參考館及其ノ內部　第六十七
樺太館及其ノ內部　第六十八
大阪館及其ノ內部　第六十九
東京館及其ノ內部　第七十
京都館及其ノ內部　第七十一
九州館及其ノ內部（福岡縣、大分縣ノ部）　第七十二
九州館內部ノ二（佐賀縣、宮崎縣、長崎縣ノ部）　第七十三
九州館內部ノ三（熊本縣、鹿兒島縣、沖繩縣ノ部）　第七十四
名古屋館及其ノ內部　第七十五
廣島館及其ノ內部　第七十六
滋賀縣館、三重縣館、奈良縣館、長崎商館　第七十七
貴賓館、香遠亭　第七十八

水族館及其ノ內部、活動寫眞館及其ノ內部　第五十一

三井館及其ノ內部　第七十九
三菱館及其ノ內部　第八十
住友館及其ノ內部　第八十一
農會館及其ノ內部　第八十二
蠶絲館及其ノ內部　第八十三
水產會館及其ノ內部　第八十四
畜產會館及其ノ內部　第八十五
文化住宅　第八十六
新聞館及其ノ內部、宮島館　第八十七
朝鮮紡織會社塔、丸善インキ塔、趙膏藥塔、カモヅル塔、明治製菓會社塔　第八十八
釜山日報社塔、朝鮮每日新聞社館、朝鮮商工新聞社特設館　第八十九
慶會樓及接待館、人蔘塔　第九十
キリンビール塔、サッポロビール塔、日本生命保險會社噴水塔　第九十一
丸善インキ塔、サッポロビール塔、レコード石鹼塔、京城生命保險同業組合宣傳塔　第九十二
合同油脂會社特設陸橋、熊平消防館、　第九十三
合同油脂會社特設陸橋附近、滋賀縣館及其ノ附近、奈良縣館及其ノ附近、三重縣館及其ノ附近　第九十四
クラブ白粉塔及其ノ附近、東洋麻絲會社特設館、東山農事會社特設館及其ノ附近　第九十五
小供の汽車停車場、小供の汽車及トンネル內パノラマ　第九十六
小供の國正門及其ノ內部　第九十七
萬國街、野外演藝館、木下サーカス團　第九十八
演藝館及內鮮藝妓舞踊　第九十九
事務局、警備事務所、郵便局及銀行　第百
會場正門附近雜踏ノ光景、會場內雜踏ノ光景　第百一

京城府全景

京城府ハ舊ト漢陽又ハ漢城ト稱シ距今五百餘年前李朝ノ始祖李成桂ガ覇府トシテ王基ヲ此處ニ奠テヨリ半島ニ於ケル政治、敎育、經濟ノ中心ト爲リ固有文化ト近代的文明トヲ相融合シ今ヤ半島ノ首都トシテ大京城ノ建設ニ努メツヽアリ

市街ハ三面山ヲ繞ラシ北東ニハ巍峩タル三角山ヲ負ヒ南方ニハ四時翠綠ノ南山ヲ擁シ西南ハ近ク漢江ノ清流ニ望ミ人口三十二萬二千人其ノ內內地人八萬七千人ヲ算ス

會場內雜踏ノ光景

第二

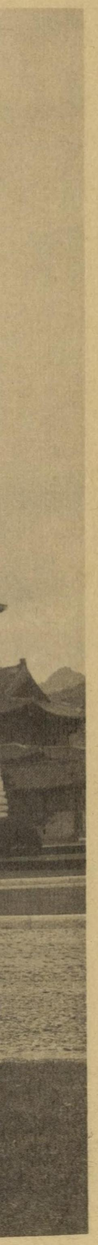

總督府廳舍

十年ノ歳月ト工費七百萬圓ヲ投シ、大正十五年新築落成シタルモノニシテ、五階建石張鐵筋コンクリート造、各階總坪九千六百餘坪、中央塔ノ高サ百八十尺、廳舍内外ノ完美ハ東洋稀ニ見ル大建築物ナリ

第三

閑院宮殿下會場御巡覽

閑院宮殿下十月一日開會式ニ御臨場ノ後會場内ヲ御巡覽遊ハサル

丸善インキ

齋藤總督（右）

兒玉政務總監（左）

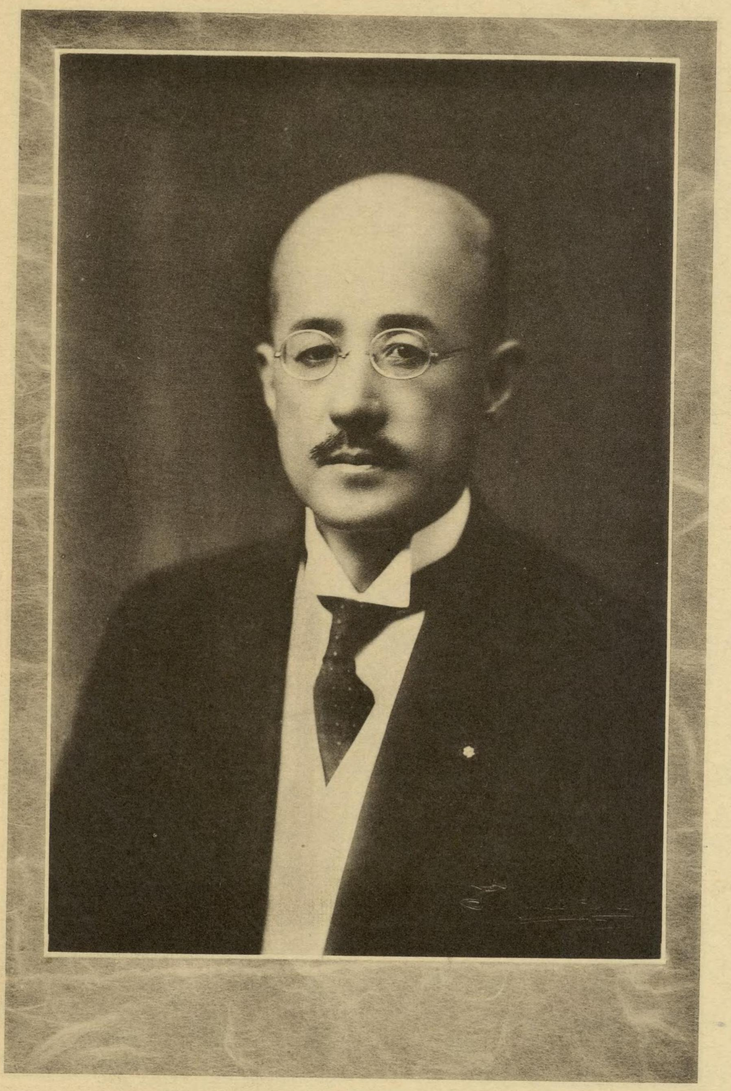

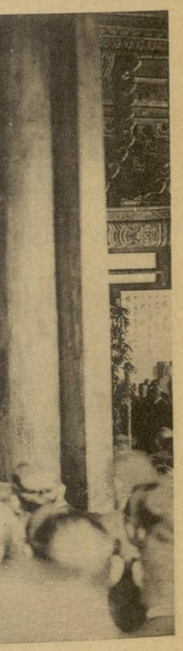

開場式（上左）

開場式ニ於ケル總督政務總監万歳唱和（下左）

開會場（上右）

褒賞授與式（下右）

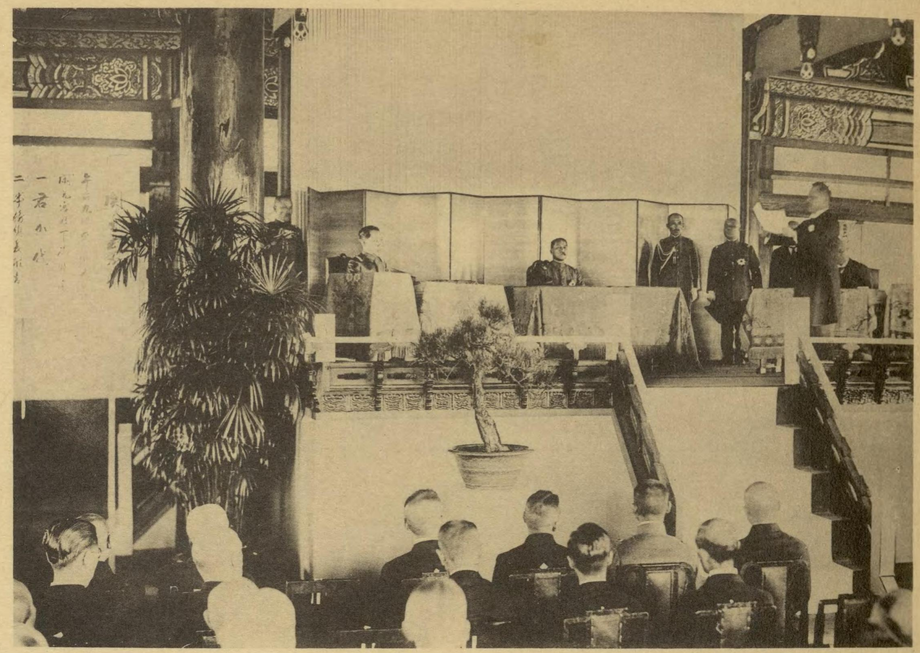

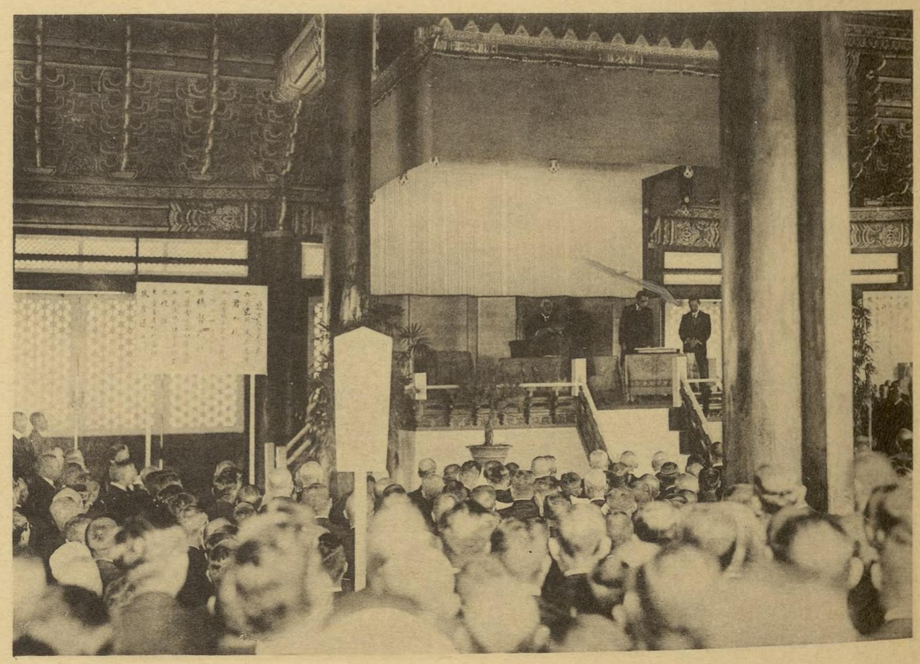

勤政殿

勤政殿ハ舊景福宮ノ正殿ニシテ大禮ヲ行ハレシ所其ノ前庭ハ宮廷公禮式ノ際文武官ヲ謁見セシ所ナリ

景福宮ハ五百有餘年前李朝大祖ノ創建ニ係リ二百有餘年前亂民ノ爲灰燼ニ歸セシヲ今ヨリ六十年前攝政大院君ガ一世ノ民力ヲ渴シ七百四十餘万兩ヲ投ジテ再建シタル王宮ニシテ今ハ廢宮トナレルモ李朝末期ノ代表的建築物ナリ

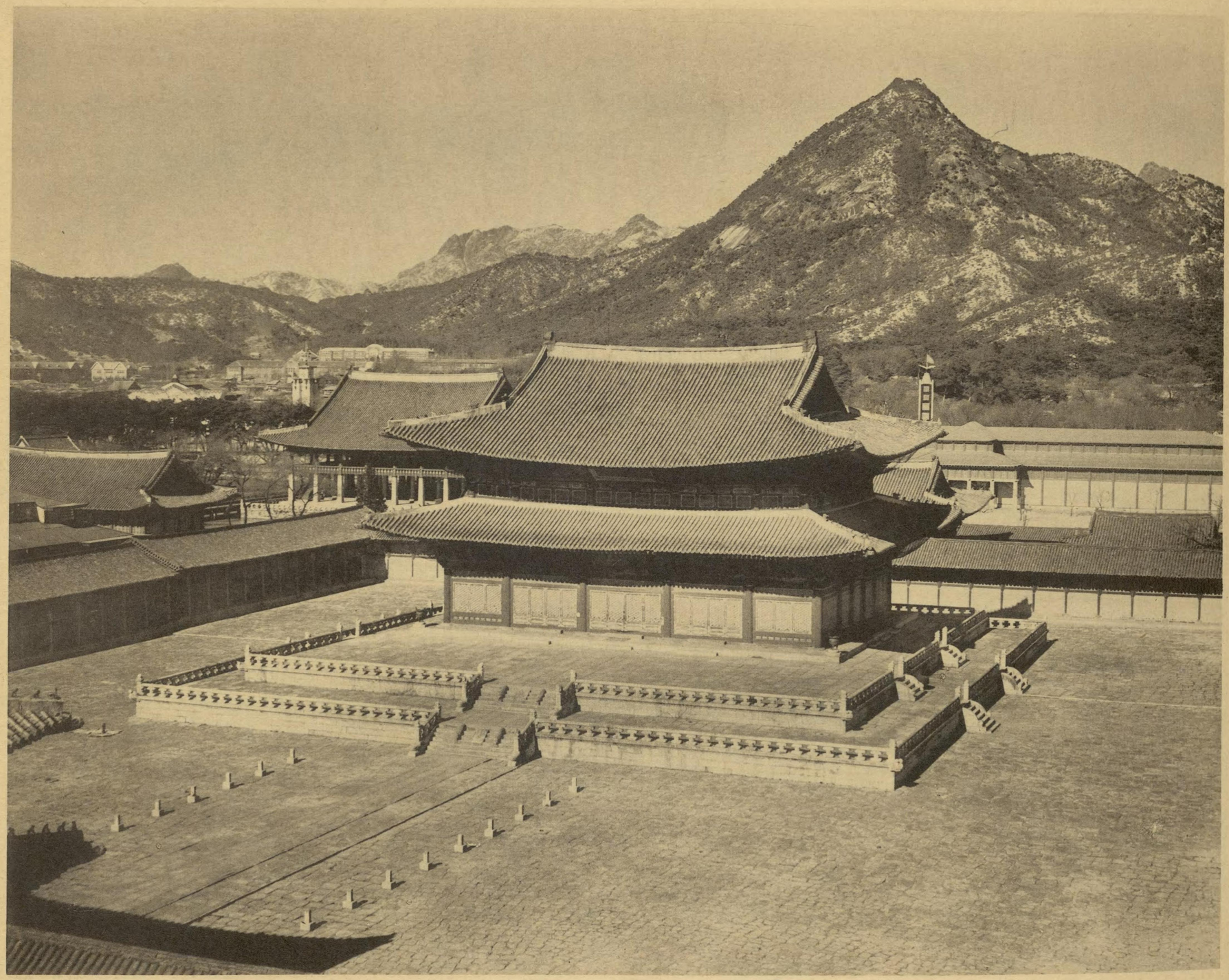

第七

三角山上ヨリ見タル會場

會場ハ舊景福宮ノ一部約十萬坪ニ設營シタルモノニシテ、本光景ハ京城ノ北東三角山上ヨリ會場ヲ俯瞰セシモノナリ

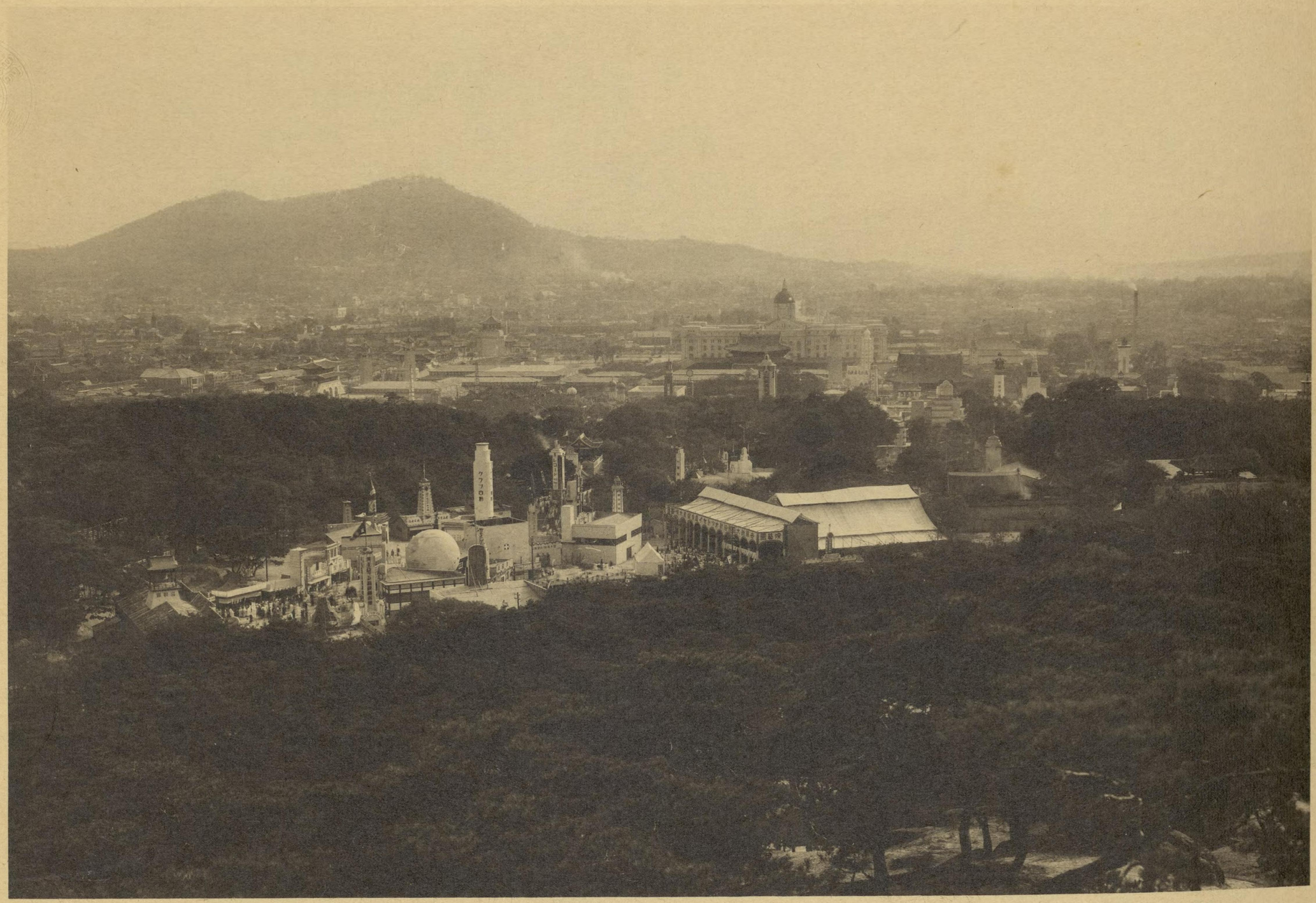

南大門及其ノ夜景

南大門ハ距今五百有余年前ノ建築ニシテ、崇禮門ト稱シ京城四大門中最大ナルモノニシテ、李朝時代ニハ高サ二丈餘ノ城壁ニ連絡シ、京城ヲ圍ム一大城廓ノ一門タリシモノナリ

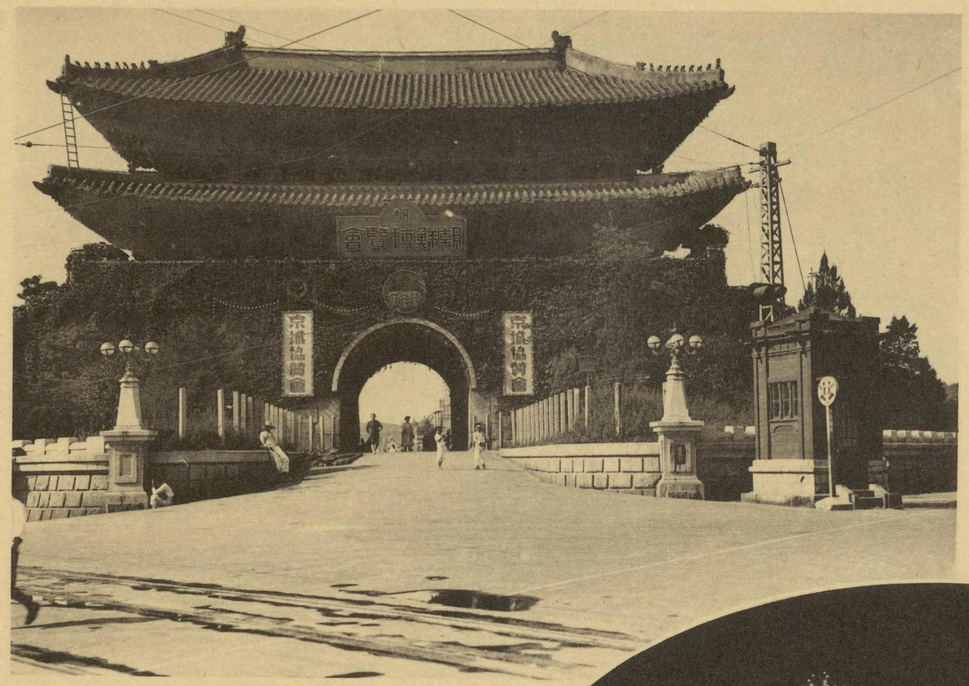
京城博覽會
京城博覽會

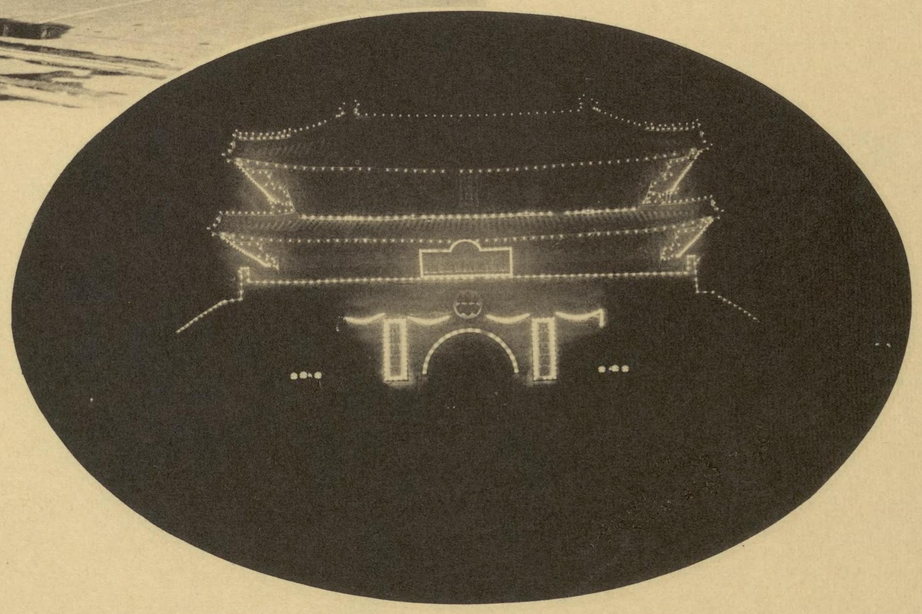

京城驛前歡迎門（上）

會場入口裝飾門（下左）

同上夜景（下右）

朝鮮博覽會
歡迎
歡迎

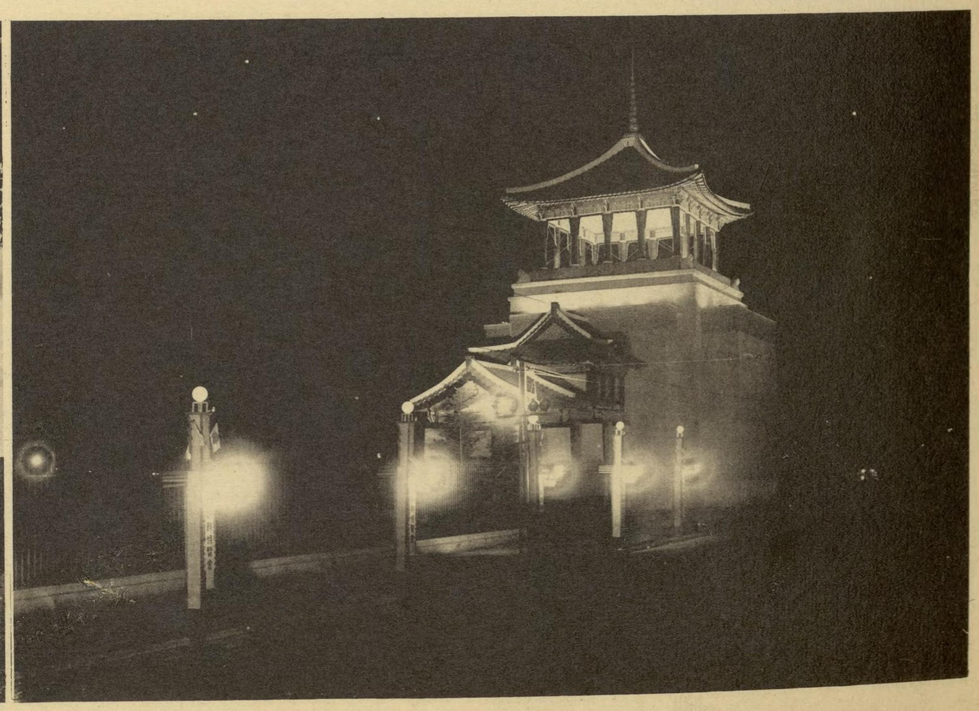

光化門通夜景（上）

會場入口中門（下左）

會場正門（下右）

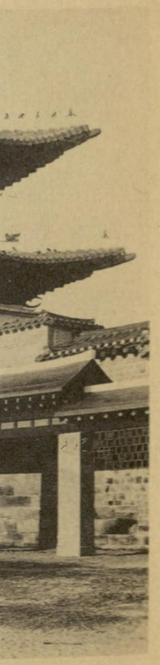

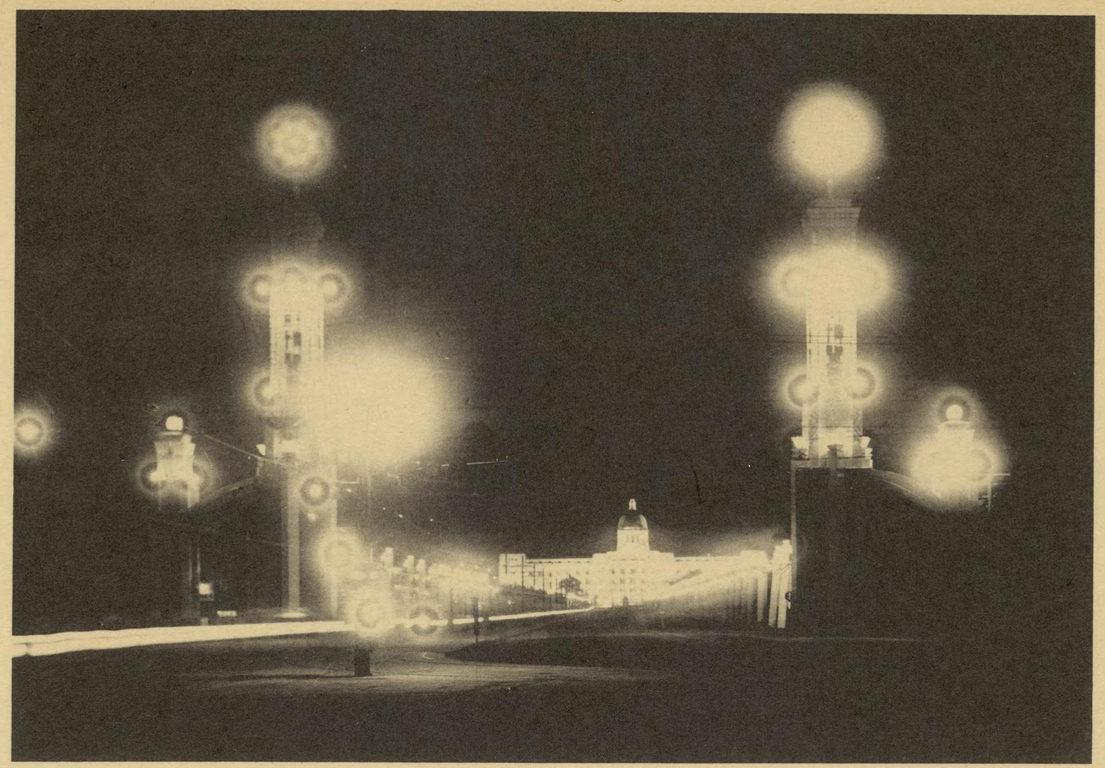

産業南館(上)及其ノ内部（農業ノ部）（下左及右）

産業南館ハ朝鮮ニ於テ生産シタル農産物、水産物、林産物ヲ網羅陳列セル朝鮮式千百五坪ノ建築ナリ

産業南館

忠清北道
忠清
全羅北道

小豆
大麥

産業南館內部　其ノ二

林業ノ部（上左及右）

專賣局煙草製造實演（下）

林産
林産
林産

驗
場
林産
安
眠
島
林産
林産
林産

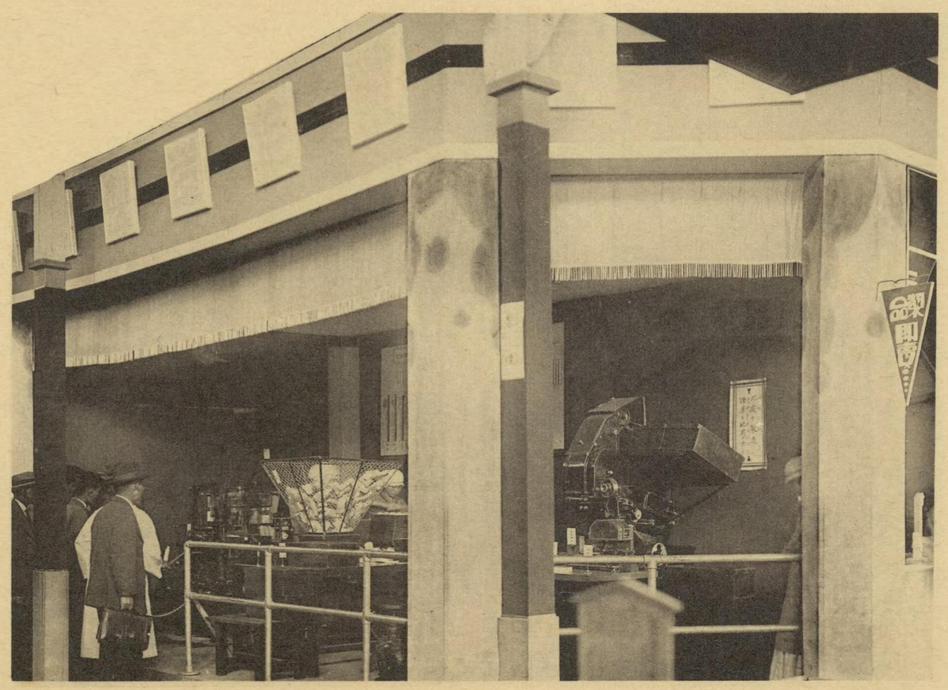

第一三

産業南館内部　其ノ三

蠶絲業ノ部（上左）

水産業ノ部（下）

農具ノ部（上右）

棉

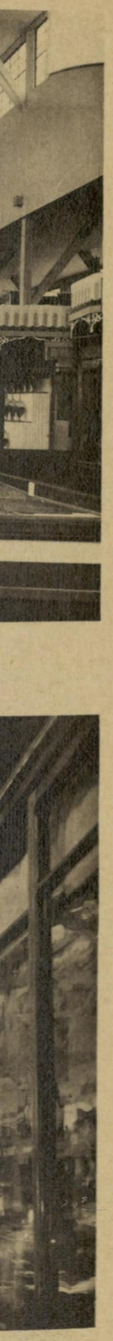

産業南館内部　其ノ四

蠶絲業ノ部（上左）

勸業模範場出品（上右）

畜産業ノ部（下左）

水產業ノ部（下右）

蠶絲業

勤業模範場

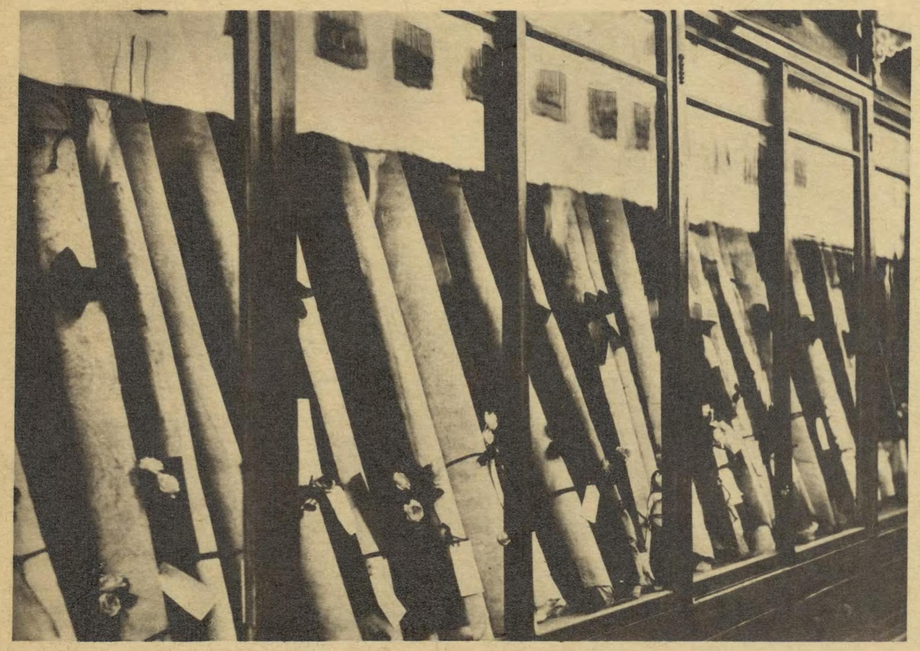

産業南館内部　其ノ五

三中井呉服店出品（上左）

東洋拓殖會社出品（上右）

丁字屋出品（下）

三中井呉服店

産業北館（上）及其ノ内部（飲食料品ノ部（下右及下左））

産業北館ハ朝鮮ニ於テ生産シタル各種工産物及鑛産物ヲ網羅陳列シタルモノニシテ建坪七百七十坪ヲ有スル朝鮮式建築ナリ

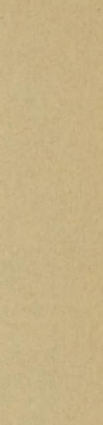

館北業產

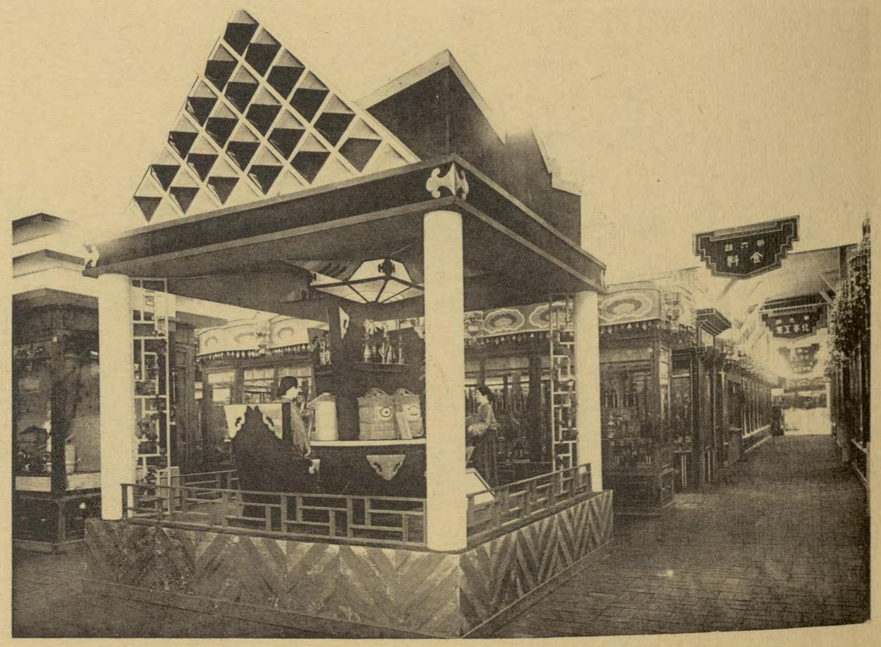

産業北館内部　其ノ二

染織業ノ部（上左）

三越呉服店出品（下）

染織及製作工業ノ部（上右）

三越

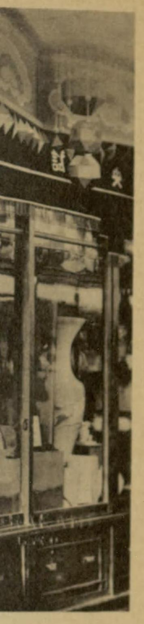

産業北館内部　其ノ三

鑛業ノ部（上左及下）

中央試驗所出品（上右）

合金トハ
鐵金

金屬試驗所

社会式株業興氣電

第一九

米ノ館（上）及其ノ内部

（全羅北道水利組合出品ト豊年踊（下左））

米ノ出品（下右））

米ノ館ハ朝鮮ニ於テ生産シタル米及米ノ改良、輸移出ト利用ニ關スル出品、水利開墾ト産米増殖ニ關スル大摸型等ヲ陳列シ、米ニ關スル有ユル施設ヲ展示シタルモノニシテ建坪二百坪朝鮮式建築ナリ

米ノ館

全羅北道水物
品出省線

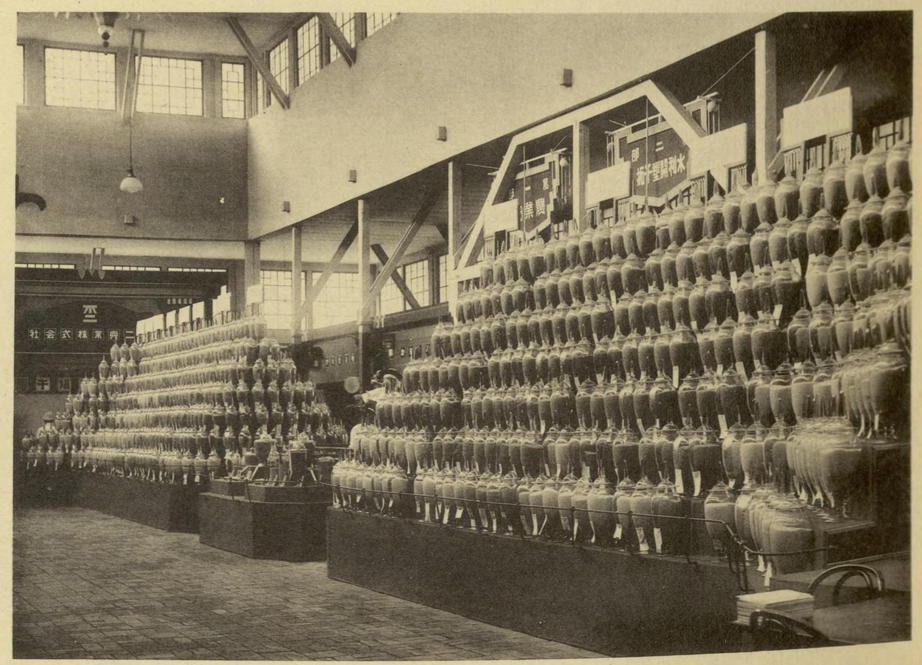

米ノ館内部　其ノ二

米ノ出品及水利模型

出邦の米鮮朝

社會經濟館(上)及其ノ內部
(社會事業ノ部(下左)經濟ノ部(下右))

社會經濟館ハ二百坪ノ朝鮮式建築ニシテ內百坪ヲ社會事業ノ出品ニ他ノ百坪ヲ經濟關係ノ出品ニ充當セリ、社會事業ニアリテハ活動寫眞ノ外各種統計圖表模型及社會事業團体ノ成績等ヲ陳列シ、經濟部ニアリテハ銀行、金融組合、產業組合、保險會社、無盡會社等ノ各種出品ヲ展示セリ

金融組合事業實況

社會經濟館內部　其ノ二

朝鮮生命保險會社出品（左）　朝鮮殖產銀行出品（上右）

朝鮮火災保險會社出品（下右）

朝鮮生命保險株式會社
朝鮮生命保險株式會社

資金
貸出

居安思危

美術工藝教育館(上)及其ノ內部

(美術ノ部(下右及左))

美術工藝教育館ハ建坪五百坪ノ朝鮮式建築ニシテ全館ヲ美術工藝(二百坪)、教育(三百坪)ノ二部ニ分チ、美術工藝部ニハ書畵、新古美術品又教育部ニハ各學校ノ狀況、宗教、天文、体育等美術、工藝、教育ニ關スル各種ノ出品ヲ網羅セリ

美術工藝教育館內部　其ノ二

美術工藝部（上左及右）

教育部（下）

美術工藝教育館内部　其ノ三

教育部ニシテ下方ハ体育ニ關スル出品

第二五

愛知縣
村の道を通る
言記談
心息急
宇力局馬
長郎烏毛
少戸友參
相見之一拝車
蓋嚴胸にみつ
歳月は人を待たず
愛知縣
赤青何
行虫風
言記談
心息急
村の道を通る
村の道を通る
みせがおほい
大日本國の光
みせがおほい
手足右左石高
手足右左石高
山口縣
日出つるくに
大日本國の光
東西南北
日本海丹と車

最大なる國も
一箇の
圖書館より小なり

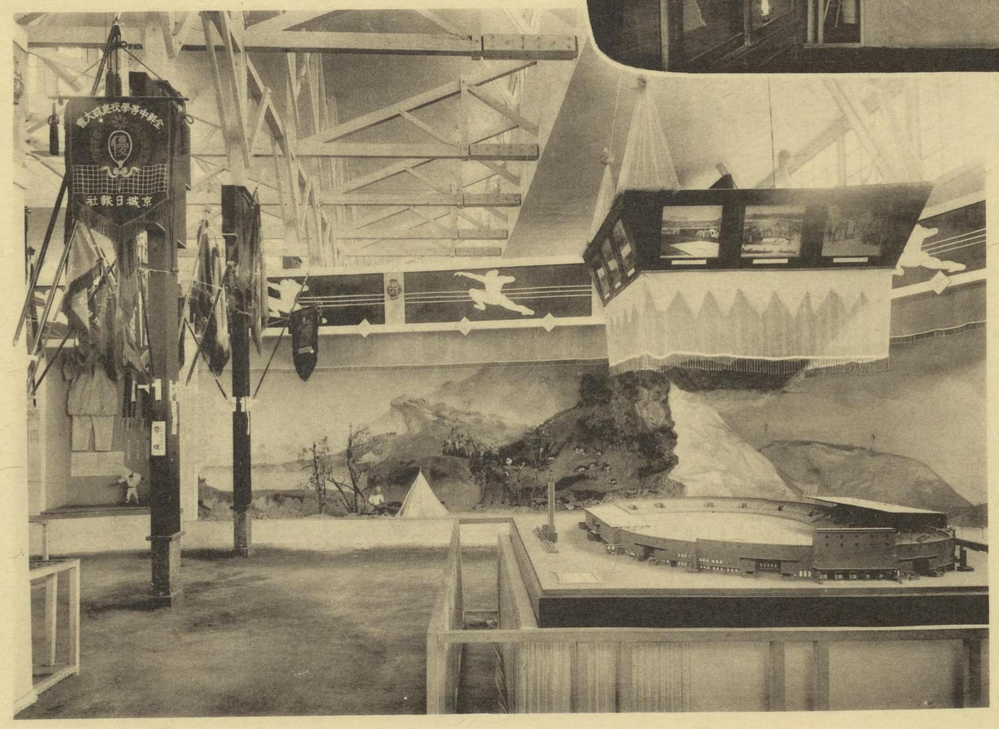
京城日報社

審勢館(上)及其ノ内部

(入口廣場(右)　京畿道ノ部(下左))

審勢館ハ朝鮮十三道ニ於ケル道勢ト各種ノ施設ヲ一堂ノ内ニ展示セル建坪五百坪ノ朝鮮式建物ニシテ、内部ヲ道別ニ區劃シ各道毎ニ巨費ヲ投シテ装飾意匠ヲ凝ラシタルモノナリ

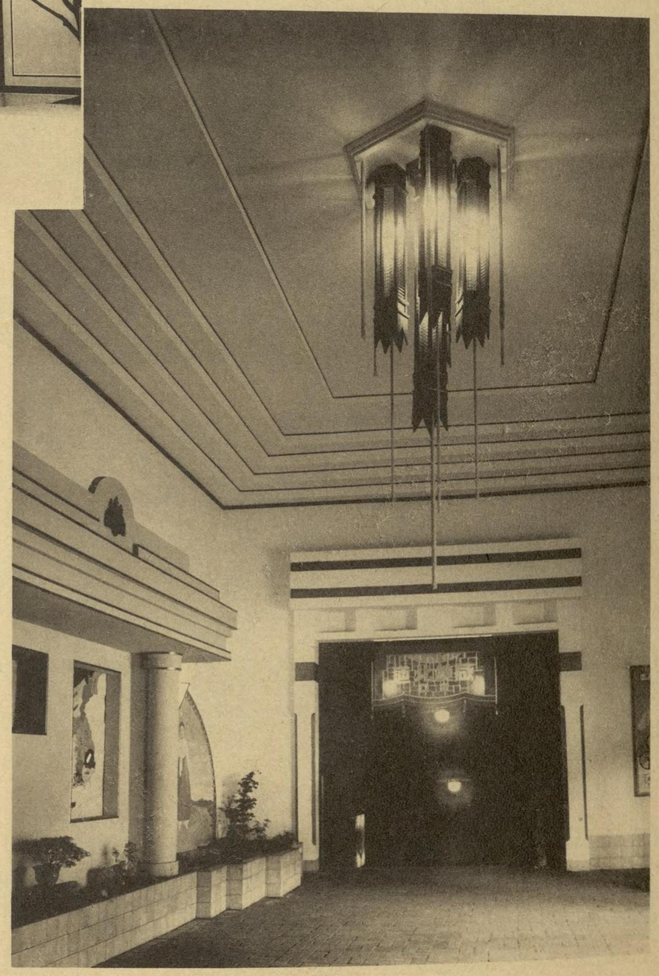

審勢館内部　其ノ二

忠清北道ノ部（上左）

全羅北道ノ部（右）

忠清南道ノ部（下左）

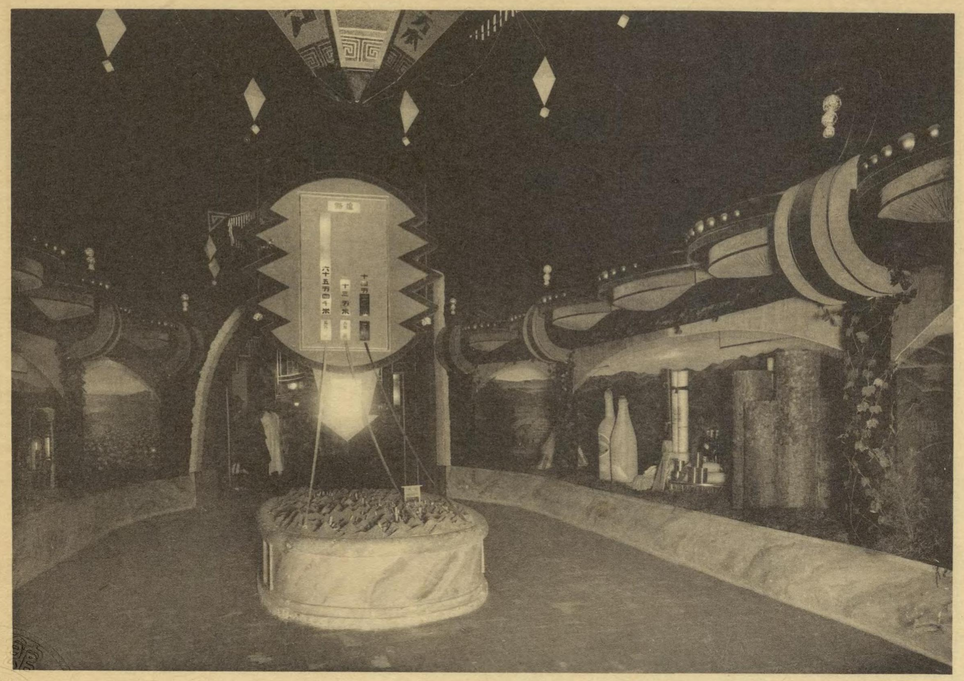

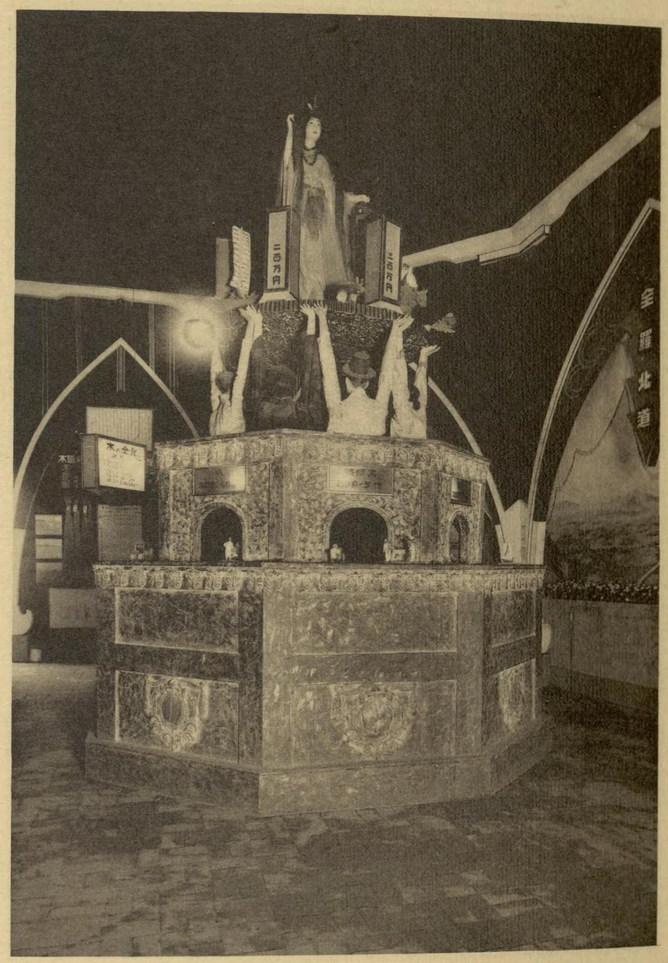

審勢館內部　其ノ三

全羅南道ノ部（上左）

慶尙南道ノ部（下左）

慶尙北道ノ部（右）

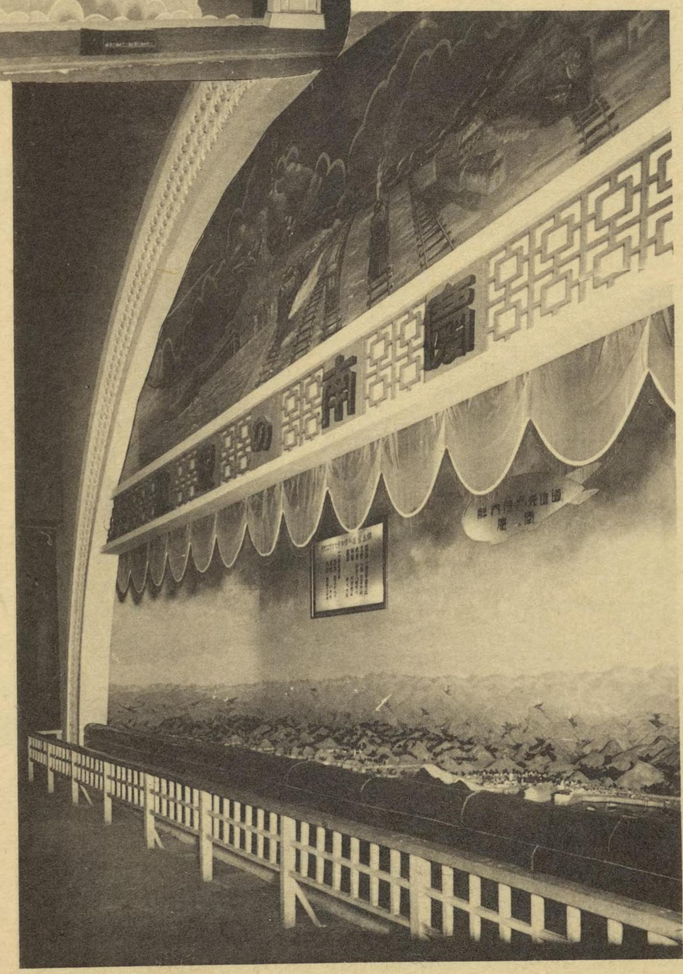

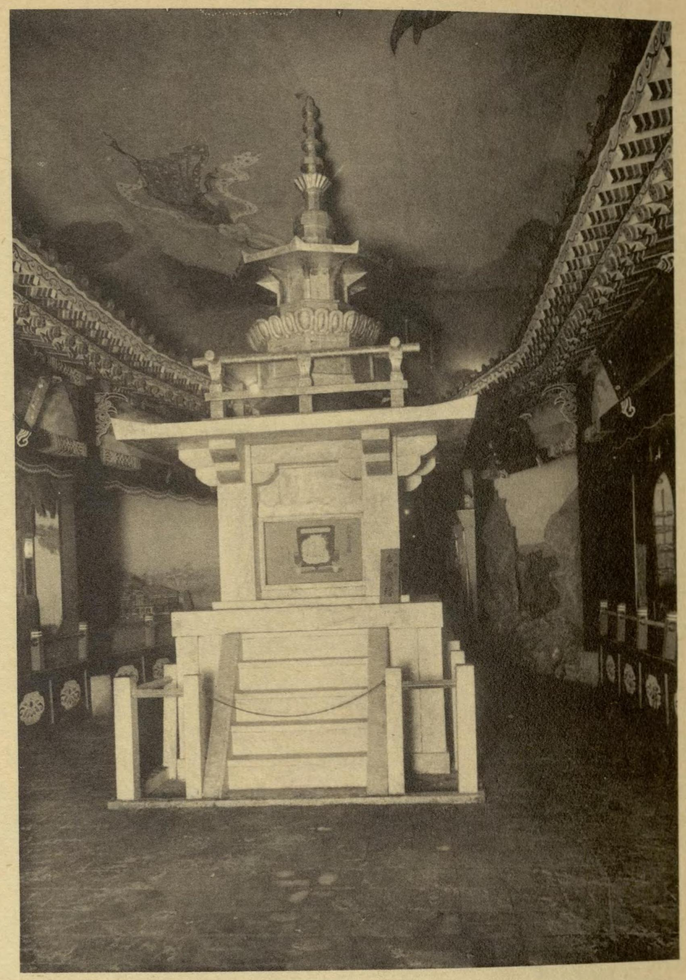

審勢館內部　其ノ四

黃海道ノ部（上左）

平安北道ノ部（右）

平安南道ノ部（下）

勢塔
主産額
5500000円
林水産
産産産
白人国

道北向平

道南安平

審勢館內部　其ノ五

江原道ノ部（上左）

咸鏡北道ノ部（右）

咸鏡南道ノ部（下左）

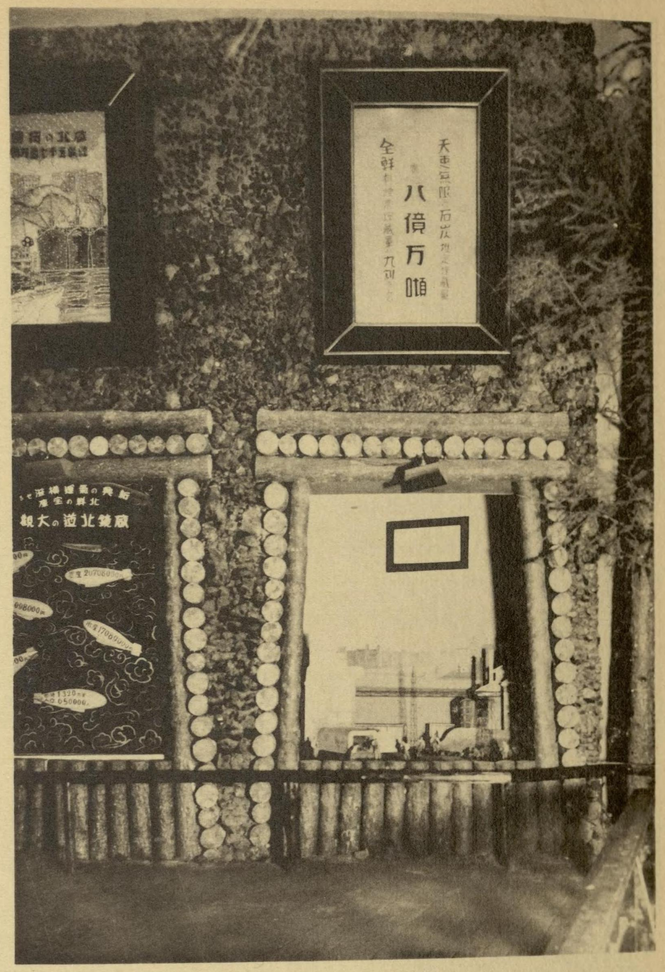
八億万噸

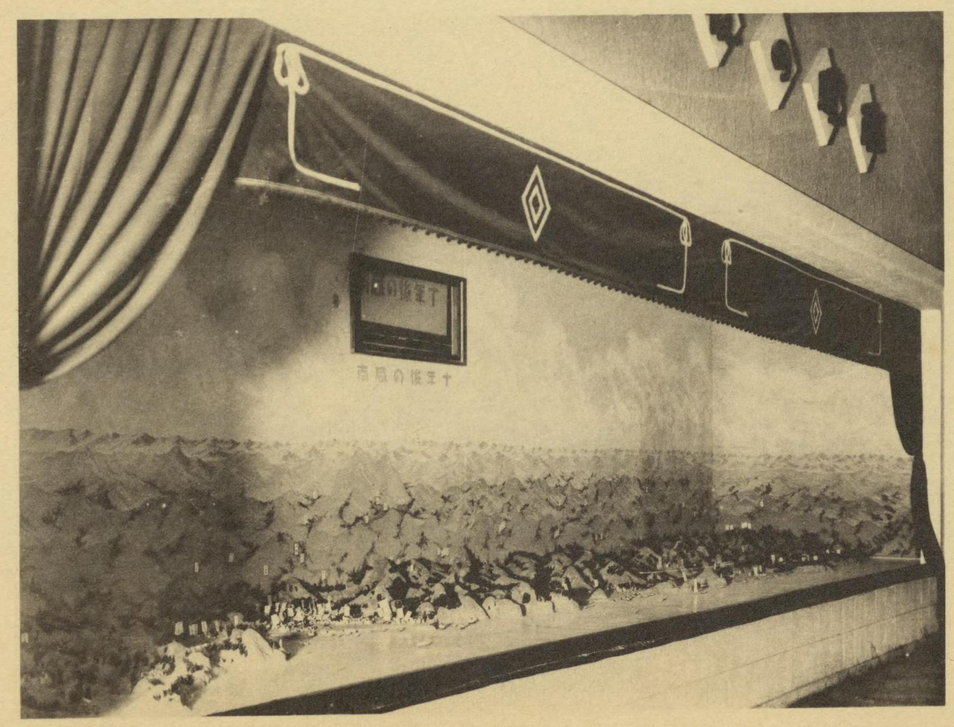

總督府樓上ヨリ見タル會場ノ光景

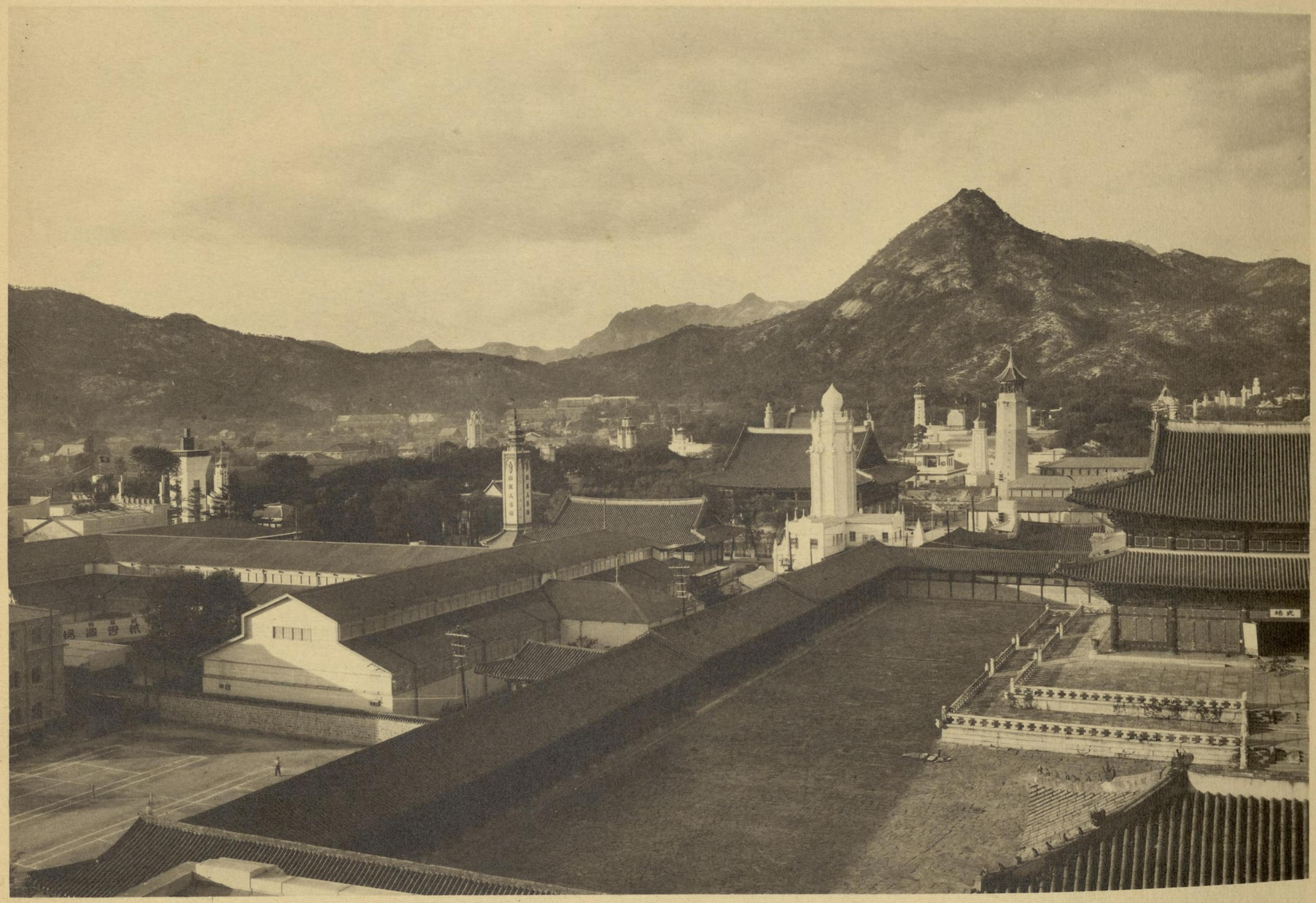

慶會樓

慶會樓ハ舊景福宮ノ宴會場トシテ、勤政殿ト共ニ大院君ノ建設ニ係リ東西十九間、南北十八間、高サ十五尺ノ大石柱四十八本ヲ以テ支ヘラレタル大樓臺ニシテ三千六百坪ノ池中ニ浮出シ階上階下各三千人ヲ容ルヽニ足ル

交通土木建築館(上)及其ノ内部交通部

(鐵道局出品(下左)遞信局出品(下右))

交通土木建築館ハ五百五十坪ノ洋式建築ニシテ、交通部ニハ鐵道及遞信ニ關スル出品ヲ土木部ニハ港灣道路、河川等ニ關スル出品ヲ又建築部ニハ各種建築用材料、器具其ノ他建築ニ關ヌル出品ヲ陳列セリ

交通土木建築館

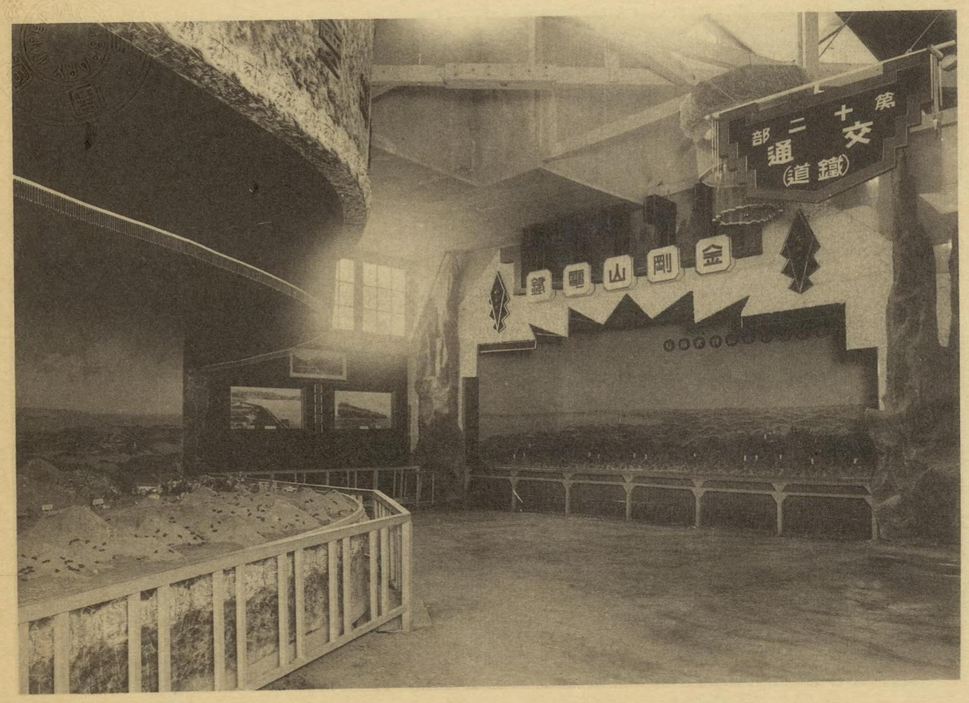
第十二部
交通
(鐵道)
金剛山電鐵

交通土木建築館内部　其ノ二

土木部（上左）　建築部（上右及下）

漢江改修模型

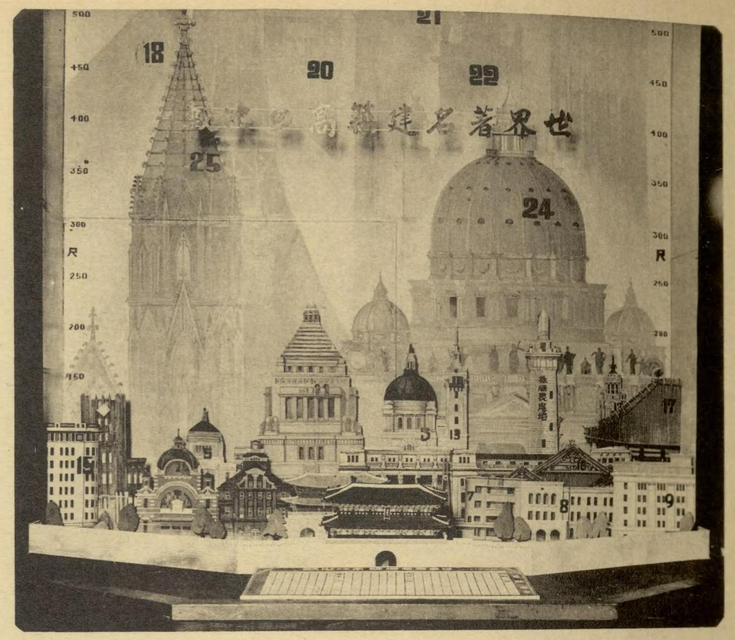
世界著名建築高級

司法警務衛生館(上)及其ノ内部司法部

（昔ノ裁判(下左)　今ノ裁判(下右)）

司法警務衛生館ハ三百二十坪ノ洋式建築ニシテ、司法部ニハ各刑務所事業成績品、摸型等ヲ警務部ニハ警務ニ關スル有益ナル各種資料ヲ又衛生部ニアリテハ傳染病及性病寄生蟲結核口腔衛生等ニ關スル各種摸型成績等ヲ陳列セリ

司法衛生警務館

司法警務衛生館內部　其ノ二

司法部（上左）警務部（上右及下）

警察廳服裝

司法警務衛生館內部　其ノ三

衛生部

第三七

機械電氣館(上)及其ノ內部

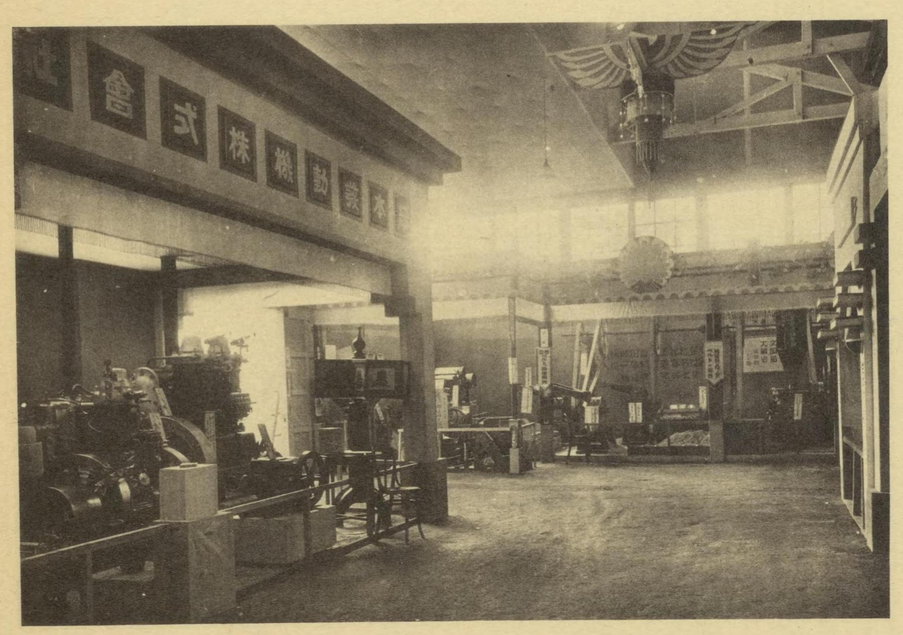
株式會社

日本タイプライター
日本タイプライター

機械電氣館內部　其ノ二

京城電氣株式會社
경성연기주식회사

新田ベルト
大東社商業部
松田清商店
大東社商業部

KDK
京城出張所
京城電氣株式會社

內地館(上)及其ノ內部

(埼玉縣(下右)群馬縣及福井縣(下左))

內地館ハ千四百三十七坪ノ洋式建築ニシテ兵庫縣外二十九縣ノ物產ヲ各縣別ニ陳列セリ

군마현

埼玉縣
기옥현
埼玉縣
埼玉縣

內地館內部　其ノ二

德島縣ノ部（上右）　鳥取縣ノ部（下右）

山形縣ノ部（上左）　愛媛縣ノ部（下左）

山形縣

德島縣
德島縣

愛媛縣
에원현

鳥取縣

内地館内部　其ノ三

新潟縣ノ部（上右）　神奈川縣ノ部（下右）

靜岡縣ノ部（上左）　廣島縣ノ部（下左）

靜岡縣
전남현

新潟縣
縣

MADE IN JAPAN

神奈川縣
신
현
천
나
KANAGAWA
日本鋼管
NKK
Gas
Gripe

内地館内部　其ノ四

茨城縣ノ部（上右）　栃木縣ノ部（下右）

兵庫縣ノ部（上左）　石川縣ノ部（下左）

茨城縣
茨城縣

石川

栃木縣
栃木縣