

ФОНД № 433 ОП. № 1 СТР. № 8

Київськ. Обл. іст. архів

№ 8

по списку № 4
Книга на Записку общедо-
стоинствъ генерал-лейтенанта
Сорова, Оса шатерной
Штаб-квартиры Угровъ.
За 1911 года.

ФОНД № 433 ОП. № 1 СТР. № 8

Київськ. Обл іст архі

№ 8

Нарядъ

Оправдателныя документи по земель-
нымъ книгамъ за 1911 годъ. Ольшанской
Могиланской Угравы Звенигородскаго уезда

Отпущено Из общешанского Мещанского
управы письменных принадлежностей а
именно;

| | | |
|--------------|-------------------------------|-------|
| | Чернилъ 1 бутылку. | 50 к. |
| от. расх. 11 | писчей бумаги | — 60 |
| | ручекъ и карандашей и перьевъ | 25 |
| | Конвертовъ | — 37 |
| | Шпалайтъ | — 15 |
| | <hr/> Итого | 1р 87 |

Денгами получены в. Гурман

19/20 Апрель 1911 года

[Faint handwritten text, likely bleed-through from the reverse side of the page]

Кіевской губерніи.

№ 311

Росписка *Свѣшанов* почтов. м. осад.

Въ приемъ перевода по *почтѣ*

На _____ руб. *80* коп.

Въ *Звенигороду Кв.*

На имя *Податного Училища*

Принялъ *Макаши адм. Кв.*



Содержание...
...

Ст. 12

Почтово-телеграфное ведомство отвечает перед отправителем за внесенные для перевода внутри Империи суммы на основании действующих почтовых постановлений. Право на возмещение неправильно выплаченных или невыплаченных вследствие утраты переводного билета денег, а равно на отправление дубликата утраченного переводного билета сохраняется за отправителем в течении двух лет со дня подачи перевода. Сь прошением о возмещении неправильно выплаченных переводных денег отправитель должен обратиться кь тому главному мѣстному Начальству, вь вѣдѣніи коего состоит почтовое учреждение мѣста подачи перевода, сь представлениемъ настоящей росписки или засвидѣствованной копии сь нея. Если отправитель пожелаетъ, чтобы деньги были возмѣнены не ему, а другому лицу, то долженъ представить почтовую росписку, а не копию сь нея. Въ остальныхъ означенныхъ выше случаяхъ прошение должно быть подано отправителемъ Начальнику почтового учреждения мѣста подачи перевода сь представлениемъ настоящей росписки. За суммы, переводимыя въ иностранныя государства, почтово-телеграфное ведомство отвѣчаетъ на основании действующихъ почтовыхъ конвенцій.

Ст. 14

№ 1111 1911 года

Отпущенно Дир. Общественно-Музыкального управления 5000. Конвентовъ по 30к. 1р. 50к. один руб. 50к.

получилъ Волько Шубинъ

Кин

см. паф. № 15

1^{го} Мая 1911 года
Отпущено для Общественной Мусульманской
школы права Халифа для Овухъ
Фраговъ 86к.
за Шитве новых-дее Фраговъ 20к.
и за дравка въ Шит-дее 35
Итого 1р 41
Один руб. 41 коп. Получено.
А. Общественная

[Faint handwritten text on the left page, mostly illegible due to fading and overlapping papers.]

КАЗНАЧЕЙСТВО ГОСУДАРСТВЕННОГО НАЗНАЧЕНИЯ

БЕЗПЛАТНО. *Акт 1911 года*

КРЕВНОЕ



КВИТАНЦІЯ

КАЗНАЧЕЙСТВО

губерніи

на

18 р 20 коп

28 ЮЛ 1911

1

года по приходному журналу въ книгѣ

въ статьѣ *20486* записано на приходъ отъ кого: *Ольшанской Мицанкой Управы А. М. С.* —
на какой предметъ:

вденушкин суд. Прав.

всего

всемнадцати руб. 20 коп.

№ 055226



Казначей

Бухгалтеръ

[Signatures]
и. Ольшаня, *Звешор. У.*

[Faint, mostly illegible handwritten text and stamps on the left page of the notebook. Some words like "ОКЛАДНО" and "КАШАРЕВСТВО" are visible.]

ст. расч. 188
 от 25

Киевской губернии.

№ 188

Росписка *Иванов* почтов. талон

Въ приемъ перевода по *почтѣ*

На *восемьдесятъ* руб. *20* коп.

Въ *Кіева*

На имя *Тимографии губернскага*
правленія

Принялъ *Саша Михайлов*

ОЛЬШАНА КИЕВ
 1871

Почтово-телеграфное ведомство отвечает передь отпра-
вителем за внесенныя для перевода внутри Имперіи суммы на
основаніи дѣйствующихъ почтовыхъ постановлений. Право на
возмѣщеніе неправильно выплаченныхъ или невыплаченныхъ
вслѣдствіе утраты переводнаго билета денегъ, а равно на
отправленіе дубликата утраченнаго переводнаго билета сохра-
няется за отправителемъ въ теченіи двухъ лѣтъ со дня
подачи перевода. Съ прошеніемъ о возмѣщеніи неправильно
выплаченныхъ переводныхъ денегъ отправитель долженъ обра-
титься къ тому главному мѣстному Начальству, въ вѣдѣніи
коего состоитъ почтовое учрежденіе мѣста подачи перевода,
съ представленіемъ настоящей росписки или засвидѣльство-
ванной копіи съ нея. Если отправитель пожелаетъ, чтобы
деньги были возмѣщены не ему, а другому лицу, то долженъ
представить почтовую росписку, а не копію съ нея. Въ осталь-
ныхъ означенныхъ выше случаяхъ прошеніе должно быть по-
дано отправителемъ Начальнику почтоваго учрежденія мѣста
подачи перевода съ представленіемъ настоящей росписки.
За суммы, переводимыя въ иностранныя государства, почтово-
телеграфное ведомство отвѣчаетъ на основаніи дѣйствующихъ
почтовыхъ конвенцій.

27 го Января 1911 года
получено отъ *Ольги Ивановны*
Мамз. урдаву изъ Канцеляр.
Принимательской
всего Зр. 71 к.

денеги получить
Начальникъ *Можикова*

С. М. Раев
с. 20

Several sheets of aged, yellowed paper are tucked into the left page of the notebook. The papers are heavily stained and feature very faint, illegible handwriting. Some fragments of text are visible, such as "1911" and "1912".

17 Августа 1911 г.

получено мною от Сергея
и от М. М. М. М. М. М.
Гурова - 20 копеек
спинагребеноем 1911 г.
распорядился А. В. В. В.
Королю, поднес
и Гурову

А. М. М. М.
25. 1911

см. пах. N 47

1911 года Носидзин 4 двов.
 А именно: инициативу ссылаемых Оросман-
 ского Общества Общей Византийской Па-
 сив расписку Председателя Оросманской
 Митрополической Управы Илариону Врунскому
 в том, что в село села полупри ам реи
 Митрополической Рубеи, за которое отвечает
 Председатель Ветеринарного Оросманского
 Митрополического Общества в Землеустроитель-
 ное по военной Подписи Инициативы
 на 6 Носидзин с.г. и там же в Ветеринару на
 все время при Ветеринарии в.г. Землеустроитель-
 ной Ветеринарии в том, что по Ветеринарии
 по Ветеринарии Обществу
 Византийской

Handwritten notes on several overlapping pieces of paper, including a large sheet with a grid and various scribbles and text fragments.

1913. 11. 5. 1911 1912

[Faint handwritten text, likely bleed-through from the reverse side of the page]

с. рач. #4

Рекон

Отмывание от камней
и от мусора. 1911.

| | |
|-----------------------|-------|
| 100 Кокаин | 400. |
| 10 грам. бумаж | 1200. |
| 1 кусок сахара | 30 |
| 2 Карамели | 10 |
| 10 л. бумаж. выкладки | 25 |

Умно 2200.

Всего 25 л. воды

Г. Титинка

Рекон 20 грам 1911 года

Омичуено съ Обществен
 Музеюта Мърсели
 1 Канцелария 35
 15 Копии 50
 100 Копии 40 K.
 8 грам. бумага 25
 10 лист. Арабски 20
 2 Копии 10 K.
 13 K.
 Умно 26 K.

Денги ста рунд Уестерн
 Келупа Кон ролупа
 Уестерн рунд
 Грехаръ 27 Грех 1911 г.

см. паг. 58.

Київськ. Обл. іст. архів

№ 8

3565

КНИГА

на записку прихода и расхода денежных сборовъ, взыскиваемыхъ по раскладѣ на общественныя надобности.

Ольшанского Мѣщанскаго Управленія.

На 1911 годъ.

ПРИМЪЧАНІЕ:

Въ настоящую книгу не подлежатъ внесенію другіе сборы (свѣчной, вспомогательный налоговой, паспортный и проч.) кромѣ общественнаго, взыскиваемого по утвержденной Губернскимъ Начальствомъ смѣтѣ. Приходъ сей книги долженъ согласоваться съ приходомъ по податной тетради, находящейся у Старосты по сборамъ, для чего должны производиться періодическія сличенія.

Приходъ суммъ на общественныя надобности.

| № по порядку. | № по квитационной книгѣ. | Годъ, мѣсяцъ и число поступления денегъ. | Наименованіе плательщиковъ общественного сбора, внесшихъ платежи Старостѣ по сборамъ, а симъ послѣднимъ представленнымъ въ мѣщанское управленіе, или плательщиковъ, пришедшихъ деньги по почтѣ въ счетъ общественного сбора. | Недоимки прежнихъ лѣтъ. | | Г. | | ИТОГО. | | Кто принялъ деньги. |
|---------------|--------------------------|--|--|-------------------------|----|------|----|--------|----|---------------------|
| | | | | Руб. | К. | Руб. | К. | Руб. | К. | |
| | | | Транспортъ | 8 | 50 | | | 8 | 50 | |
| 3 | 6 | августъ | Поступило 8 отъ Левицы Муромца | 1 | | | | 1 | | |
| 6 | 7 | " | то же отъ Муромца | 50 | | | | 50 | | |
| 4 | 8 | 20 | Поступило при переводѣ замъ 566 отъ Куряева 37. 9. 8. 1866 года въ Украинское | | | | | | | |
| | | | село Украинское | 1 | 50 | | | 1 | 50 | |
| 8 | 9 | " | то же при переводѣ замъ 3033 отъ Куряева | | | | | | | |
| | | | и Михайловского участка 9. 0. 8. 1866 года въ Украинское | | | | | | | |
| | | | село Украинское | 1 | | | | 1 | | |
| Итого | | | | 4 | | | | 4 | | |

Расходъ суммъ на общественныя надобности.

| № по порядку. | Статьи сметы или № утвержденного приговора, или же предписаній, въ силу которыхъ производится расходъ. | Годъ, мѣсяцъ и число выписки въ расходъ. | Кому и на какой предметъ выдано, при какой бумагѣ и для какой надобности отослано. | Изъ поступлений недоимки для погашенія расхода прежнихъ лѣтъ. | | Изъ поступлений оклада 1 года. | | ИТОГО. | | Росписка получателя, или число и № полученной квитанціи и росписка въ отсылкѣ. |
|---------------|--|--|--|---|----|--------------------------------|----|--------|----|--|
| | | | | Руб. | К. | Руб. | К. | Руб. | К. | |
| | | | Транспортъ | 24 | 75 | | | 24 | 75 | |
| 4 | Смета Ученого | 1 | За Канцелярскій бумагов. | 1 | 35 | | | 1 | 35 | огуломъ 25 коп. поступило Муромца сего года |
| 5 | " | " | Куплено для Ученого 50 листовъ бумаги | | | | | | | огуломъ 15 коп. поступило Муромца сего года |
| | | | " 200 копеекъ | 1 | 15 | | | 1 | 15 | огуломъ 15 коп. поступило Муромца сего года |
| 6 | " | " | Куплено для Ученого Канцелярск. | | | | | | | огуломъ 25 коп. поступило Муромца сего года |
| | | | № 1911 | | 25 | | | | 25 | огуломъ 25 коп. поступило Муромца сего года |
| 7 | " | " | Куплено для Ученого бухгалтерск. | | | | | | | огуломъ 15 коп. поступило Муромца сего года |
| | | | Ученоработы | | 15 | | | | 15 | огуломъ 15 коп. поступило Муромца сего года |
| Итого | | | | 24 | 90 | | | 24 | 90 | |

Приходъ суммъ на общественныя надобности.

| № по порядку. | № по квитанционной книгѣ. | Годъ, мѣсяцъ и число поступления денегъ. | Наименованіе плательщиковъ общественного сбора, внесшихъ платежи Старостѣ по сборамъ, а снмъ послѣднимъ представленнымъ въ мѣщанское управленіе, или плательщиковъ, приславшихъ деньги по почтѣ въ счетъ общественного сбора. | Недоимки прежнихъ лѣтъ. | | Облада 1 г. | | Итого. | | Кто принялъ деньги. |
|---------------|---------------------------|--|---|-------------------------|----|-------------|----|--------|----|---------------------|
| | | | | Руб. | К. | Руб. | К. | Руб. | К. | |
| | | | Транспортъ | 12 | 50 | " | " | 12 | 50 | |
| 9 | 10 | сентяб. 25 | Получено при переводе отъ Шенъ Кд. Келерова | 2 | " | " | " | 2 | " | |
| 10 | 11 | 25 | получено отъ Стамена Кич. Медверова | 1 | " | " | " | 1 | " | |
| 11 | 12 | " | Принята въ счетъ сандруверской ул. ? одесса при переводе 2000 46 57 отъ Шенъ Кича Дрошевича | 3 | 50 | " | " | 3 | 50 | |
| 12 | 13 | " | Принята въ счетъ ? По ставкамъ отъ Шенъ Кича Дрошевича | 2 | " | " | " | 2 | " | |
| Итого | | | | 8 | 50 | " | " | 8 | 50 | |

Расходъ суммъ на общественныя надобности.

| № по порядку. | Статьи смѣты или № утвержденного приговора, или же предписаній, въ силу которыхъ производится расходъ. | Годъ, мѣсяцъ и число выписки въ расходъ. | Кому и на какой предметъ выдано, при какой бумагѣ и для какой надобности отослано. | Изъ поступлений недоимки для покрытия расхода прежнихъ лѣтъ. | | Изъ поступлений облада 1 года. | | Итого. | | Росписка получателя, или число и № полученной квитанціи и росписка въ отсылкѣ. |
|---------------|--|--|--|--|----|--------------------------------|----|--------|----|--|
| | | | | Руб. | К. | Руб. | К. | Руб. | К. | |
| | | | Транспортъ | 27 | 65 | " | " | 27 | 65 | |
| 8 | Выдано предендо меню Шенъ Кд. Карпенку въ счетъ означеннаго за августъ снма 1910 г. | 1 | | 2 | " | 2 | " | 2 | " | Двое руб. меню Шенъ Карпенку |
| 9 | Выдано меню Шенъ Кича Дрошевича въ счетъ означеннаго за декабрь снма 1910 г. | 3 | | 3 | " | 3 | " | 3 | " | получено меню Шенъ Дрошевича |
| 10 | Выдано въ пользу Успенскому въ счетъ означеннаго за декабрь 1910 г. | 3 | | 3 | " | 3 | " | 3 | " | получено меню Шенъ Дрошевича |
| Итого | | | | 8 | " | " | " | 8 | " | |

Приходъ суммъ на общественныя надобности.

| № по порядку. | № по квитанціонной книгѣ. | Годъ, мѣсяцъ и число поступления денегъ. | Наименованіе плательщиковъ общественного сбора, внесшихъ платежи Старостѣ по сборамъ, а симъ послѣднимъ представленнымъ въ мѣщанское управленіе, или плательщиковъ, прилавшихъ деньги по почтѣ въ счетъ общественного сбора. | Недоимки прежнихъ лѣтъ. | | Г. | | ИТОГО. | | Кто принялъ деньги. |
|---------------|---------------------------|--|--|-------------------------|----|------|----|--------|----|---------------------|
| | | | | Руб. | К. | Руб. | К. | Руб. | К. | |
| | | | Транспортъ | 21 | - | - | - | 21 | - | |
| 13 | 14 | Мар. 19 | По суммѣ при переводѣ Загн 116 отъ пристава Петровскаго Задогова въ мѣщанские съ Ровскаго Пондубскаго | 150 | - | - | - | 150 | - | |
| 14 | 15 | 28 | тоже при переводѣ Загн 61686 отъ пристава Петрова вдовскаго ч. 2. Одессы въ мѣщанские съ мѣщанъ Градскаго З. | 3 | - | - | - | 3 | - | |
| 18 | 16 | 29 | тоже отъ пристава /стана Звенигородскаго Чуда при переводѣ Загн 1659 въ мѣщанские Чуда | 150 | - | - | - | 150 | - | |
| Итого . . . | | | | 6 | - | - | - | 6 | - | |

Расходъ суммъ на общественныя надобности.

| № по порядку. | Статьи смѣты или № утвержденного приговора, или же предписаній, въ силу которыхъ производится расходъ. | Годъ, мѣсяцъ и число выписки въ расходъ. | Кому и на какой предметъ выдано при какой бумагѣ и для какой надобности отослано. | Изъ поступлений недоимки для покрытия расхода прежнихъ лѣтъ. | | Изъ поступлений олада 1 года. | | ИТОГО. | | Росписка получателя, или число и № полученной квитанціи и росписка въ отсылкѣ. |
|---------------|--|--|---|--|----|-------------------------------|----|--------|----|--|
| | | | | Руб. | К. | Руб. | К. | Руб. | К. | |
| | | | Транспортъ | 35 | 65 | - | - | 35 | 65 | |
| 11 | Статья Ударадова | 14 | ванна на покупку канцелярскихъ принадлежностей | 1 | 84 | - | - | 1 | 84 | 21 |
| 12 | 26 | | Отослано Звенигородскому Податному Инспектору Закиши: Буковатство о казен. съ недвижими мѣстн. Чащучево | 80 | - | - | - | 80 | - | |
| | | | Ударадовану на пересылку сир. ме. Дедей | 15 | - | - | - | 15 | - | |
| 13 | 27 | | Ударадовану на стекло въ Удараду | 15 | - | - | - | 15 | - | |
| Итого . . . | | | | 2 | 97 | - | - | 2 | 97 | |

Получатель суммъ
И. Савицкий

Приходъ суммъ на общественныя надобности.

| № по порядку. | № по квитанционной книгѣ. | Годъ, мѣсяцъ и число поступления денегъ. | Наименованіе плательщиковъ общественного сбора, внесенныхъ платежей Старостѣ по сборамъ, а симъ послѣднимъ представленнымъ въ мѣщанское управленіе, или плательщиковъ, приславшихъ деньги по почтѣ въ счетъ общественного сбора. | Недоимки прежнихъ лѣтъ. | | г. | | ИТОГО. | | Кто принялъ деньги. |
|---------------|---------------------------|--|--|-------------------------|----|------|----|--------|----|---------------------|
| | | | | Руб. | К. | Руб. | К. | Руб. | К. | |
| | | | Транспортъ | 27 | - | - | - | 27 | - | |
| 13 | 17 | сборъ | 29 поступило отъ Сборщика станицы Верхней Слободки | 9 | " | " | " | 9 | " | |
| 17 | 18 | сборъ | 19 поступило отъ Елисея Сивидко | 1 | " | " | " | 1 | " | |
| 18 | 19 | " | получено при не редовн. Зап 2611 отъ Пристава Бучевскаго Частикъ 9. адресъ 3 50 отъ Миссѣ Водовскаго. | 3 | 50 | " | " | 3 | 50 | |
| 19 | 20 | " | получено при не редовн. Зап 5933 Пристава 1 ул. 2. старика | 1 | 50 | " | " | 1 | 50 | |
| Итого | | | | 10 | - | - | - | 10 | - | |

Расходъ суммъ на общественныя надобности.

| № по порядку. | Статьи смѣты или № утвержденного приговора, или же предписаній, въ силу которыхъ производится расходъ. | Годъ, мѣсяцъ и число выписки въ расходъ. | Кому и на какой предметъ выдано, при какой бумагѣ и для какой надобности отослано. | Изъ поступлений недоимки для покрытия расхода прежнихъ лѣтъ. | | Изъ поступлений оклада 1 года. | | ИТОГО. | | Росписка получателя, или число и № полученной квитанціи и росписка въ отсылкѣ. |
|---------------|--|--|--|--|----|--------------------------------|----|--------|----|--|
| | | | | Руб. | К. | Руб. | К. | Руб. | К. | |
| | | | Транспортъ | 38 | 62 | | | 38 | 62 | |
| 14 | | Май 1 | Израсходовано на покупку 500 конвертовъ для упроба | 1 | 50 | " | " | 1 | 50 | Счетъ |
| 15 | | " | Израсходовано на покупку двухъ сеголетокъ для сей упроба | 1 | 41 | " | " | 1 | 41 | Счетъ |
| 16 | | 3 | Израсходовано на посылку въ 2. Звенигородку Председателю Мѣны Управы и двумъ уполномоченнымъ въ Военное Предствіе для проверки при Запискистской село годавскаго | 3 | 95 | " | " | 3 | 95 | Ана рубль 250000 неимъ кон. посылка Председателю упробы Миссаровъ Врученъ |
| Итого | | | | 6 | 86 | " | " | 6 | 86 | |

Приходъ суммъ на общественныя надобности.

| № по порядку. | № по квитанционной книгѣ. | Годъ, мѣсяцъ и число поступления денегъ. | Наименованіе плательщиковъ общественного сбора, внесшихъ платежи Старостѣ по сборамъ, а симъ послѣднимъ представленнымъ въ мѣщанское управленіе, или плательщиковъ, пришедшихъ деньги по почтѣ въ счетъ общественного сбора. | Недолжки прежнихъ лѣтъ. | | Окладъ 1 г. | | ИТОГО. | | Кто принялъ деньги. |
|---------------|---------------------------|--|--|-------------------------|----|-------------|----|--------|----|---------------------|
| | | | | Руб. | К. | Руб. | К. | Руб. | К. | |
| | | | Транспортъ | 40 | " | " | " | 40 | " | |
| 24 | 25 | 30 | Поступило при продаже за № 1 Кошицкой ур. 33 ч. Семисаветратская ур. 2, Вулкенинскихъ сборовъ за 1910 г. всмеканъ от Подьяржи Сикорская 2 | " | " | " | " | 2 | " | |
| 25 | 26 | 1 | От Мейера Мизикова Славучья Вулкенинскихъ сборовъ | 1 | 50 | " | " | 1 | 50 | |
| 26 | 27 | 4 | Поступило при продаже Присела Предместно-Миковской Слободки земл 9042, всмеканное за 1910 г. от Исаака Мущинского | 1 | 50 | " | " | 1 | 50 | |
| 27 | 28 | 13 | Поступило отъ Овсѣя Владимировича Ковыношей за 1910 г. 2 ч. | " | 50 | " | " | " | 50 | |
| Итого . . . | | | | 5 | 50 | " | " | 5 | 50 | |

Расходъ суммъ на общественныя надобности.

| № по порядку. | Статьи смѣты или № утвержденного приговора, или же предписаній, въ силу которыхъ производится расходъ. | Годъ, мѣсяцъ и число выписки въ расходъ. | Кому и на какой предметъ выдано, при какой бумагѣ и для какой надобности отослано. | Изъ поступлений неоплаченныхъ для покрытия расхода прежнихъ лѣтъ. | | Изъ поступлений оклада 1 года. | | ИТОГО. | | Росписка получателя, или число и № полученной квитанціи и росписка въ отсылкѣ. |
|---------------|--|--|---|---|----|--------------------------------|----|--------|----|--|
| | | | | Руб. | К. | Руб. | К. | Руб. | К. | |
| | | | Транспортъ | 57 | 46 | " | " | 57 | 46 | |
| 21 | 26 | 3 | Израсходована на проездъ М.г. Предст. Давидова Зорвильева въ Воронежскую губернію за паспортными бумагами | " | " | " | " | 2 | " | 2 |
| 22 | 6 | 6 | Възгано Александровичу Сидорова въ счетъ денегъ за наемъ конюшенъ и др. вещей въ 1909 г. | 1 | 16 | " | " | 1 | 16 | |
| Итого . . . | | | | 1 | 16 | 2 | - | 3 | 16 | |

Въ расходъ поступило М.г. Предст. Давидова Зорвильева

Александръ М. Мущинский

Александръ М. Мущинский

Александръ М. Мущинский

Александръ М. Мущинский

Приходъ суммъ на общественныя надобности.

| № по порядку. | № по квитанціонной книгѣ. | Годъ, мѣсяцъ и число поступления денегъ. | Наименованіе плательщиковъ общественного сбора, внесшихъ платежи Старостѣ по сборамъ, а симъ послѣднимъ представленнымъ въ мѣщанское управление, или плательщиковъ, пришедшихъ деньги по почтѣ въ счетъ общественного сбора. | Недоимки прежнихъ лѣтъ. | | г. | | ИТОГО. | | Кто принялъ деньги. |
|---------------|---------------------------|--|--|-------------------------|----|------|----|--------|----|---------------------|
| | | | | Руб. | К. | Руб. | К. | Руб. | К. | |
| | | | Транспортъ | 45 | 50 | | | 45 | 50 | |
| | | Май | | | | | | | | |
| 28 | 29 | 15 | Поступило отъ Авруша Кошмиту за отч. сбора за 1909 годъ. | 1 | | | | 1 | | |
| 29 | 30 | " | Поступило отъ Ирины Рудиницкой за отч. сбора за 1909 г. | | 50 | | | | 50 | |
| 30 | 31 | " | Поступило отъ Никола Авруша Лукова Торчинскаго при заказанной писемъ почтовыми средствами посыл. за 1910 г. | 1 | | | | 1 | | |
| 31 | 32 | 22 | Поступило отъ Простава Честана Мерсонского узда при переводѣ за № 1535 отчужден. сбора за 1911 г. Взрешанъ отъ Ламена Камлевскаго | 2 | 50 | | | 2 | 50 | |
| | | | Итого | 5 | | | | 5 | | |

Расходъ суммъ на общественныя надобности.

| № по порядку. | Статьи смѣты или № утвержденного приговора, или же предписаній, въ силу которыхъ производится расходъ. | Годъ, мѣсяцъ и число выписки въ расходъ. | Кому и на какой предметъ выдано, при какой бумагѣ и для какой надобности отослано. | Изъ поступлений недоимки для покрытия расхода прежнихъ лѣтъ. | | Изъ поступлений оклада 1 года. | | ИТОГО. | | Росписка получателя, или число и № полученной квитанціи и росписка въ отсылкѣ. |
|---------------|--|--|---|--|----|--------------------------------|----|--------|----|--|
| | | | | Руб. | К. | Руб. | К. | Руб. | К. | |
| | | | Транспортъ | 58 | 62 | 2 | | 60 | 62 | |
| 23 | 22 | | Учред. Выдачу 1 отбору на свои наемъ на имущество Дель Управы от 1 числа 1910 года | | | 25 | | 25 | | Владимиръ Мерсонъ посылкою посыл. за отчужден. сбора за 1910 г. отъ Ирины Рудиницкой |
| 24 | 23 | 15 | Отослано купеческимъ за № 575 въ Киевскую губернію типографіи князя и дворянъ изъготовлен. на 1911 г. | | | | | | | Владимиръ Мерсонъ посылкою посыл. за отчужден. сбора за 1911 г. отъ Ламена Камлевскаго |
| 24 | 25 | | израсходована на отсылку отъ Дель | | | | | 15 | 15 | Владимиръ Мерсонъ посылкою посыл. за отчужден. сбора за 1911 г. отъ Ламена Камлевскаго |
| | | | Итого | | | | | 43 | 35 | 43 35 |

Приходъ суммъ на общественныя надобности.

| № по порядку. | № по вытационной книгѣ. | Годъ, мѣсяцъ и число поступления денегъ. | Наименованіе плательщиковъ общественного сбора, внесшихъ платежи Старостѣ по сборамъ, а снмъ послѣднимъ представленныхъ въ мѣщанское управление, или плательщиковъ, прилавшихъ деньги по почтѣ въ счетъ общественного сбора. | Недоимки прежнихъ лѣтъ. | | Г. | | ИТОГО. | | Кто принялъ деньги. |
|---------------|-------------------------|--|--|-------------------------|----|------|----|--------|----|---------------------|
| | | | | Руб. | К. | Руб. | К. | Руб. | К. | |
| | | | Транспортъ | 50 | 50 | " | " | 50 | 50 | |
| | | Май | | | | | | | | |
| 32 | 33 | 24 | Поступило при прѣѣзѣ отъ приставы Московской частн 2. Николаевъ Овду. Служа за 1909 въскр съ Маша Моргунова | 1 | 50 | " | " | 1 | 50 | |
| 33 | 34 | 30 | Товаръ при прѣѣзѣ Кошичъ, чиновника м. Бонусева за А 4584 Овду. Служа за 1910 въскр, въсканннмъ съ Маша Зейлика Шемерева | " | 50 | " | " | " | 50 | |
| | | Июль | | | | | | | | |
| 34 | 35 | 4. | Товаръ при прѣѣзѣ за А 2471 Кошичъ м. Назуровъ м. Илья въсканннмъ съ Бениа на Падочниковъ по вимосей за 1910 г. | " | 50 | " | " | " | 50 | |
| | | | Итого | 2 | 50 | " | " | 2 | 50 | |

Расходъ суммъ на общественныя надобности.

| № по порядку. | Статьи смѣты или № утвержденнаго приговора, или же предписаній, въ силу которыхъ производится расходъ. | Годъ, мѣсяцъ и число выписки въ расходъ. | Кому и на какой предметъ выдано, при какой бумагѣ и для какой надобности отослано. | Изъ поступлений недоимки для покрытия расхода прежнихъ лѣтъ. | | Изъ поступлений оклада 1 года. | | ИТОГО. | | Росписка получателя, или число и № полученной квитанціи и росписка въ отсылкѣ. |
|---------------|--|--|--|--|----|--------------------------------|----|--------|----|--|
| | | | | Руб. | К. | Руб. | К. | Руб. | К. | |
| | | | Транспортъ | 58 | 62 | 45 | 35 | 103 | 97 | |
| | | Июль 19 | Выдано при прѣѣзѣ отъ приставы Маша Моргунова | | | | | | | Маша Моргунова |
| | | 26 | Выдано при прѣѣзѣ отъ приставы Маша Моргунова | | | | | | | Маша Моргунова |
| | | 27 | Выдано при прѣѣзѣ отъ приставы Маша Моргунова | | | | | | | Маша Моргунова |
| | | 28 | Выдано при прѣѣзѣ отъ приставы Маша Моргунова | | | | | | | Маша Моргунова |
| | | | Итого | " | " | 23 | | 23 | | |

Приходъ суммъ на общественныя надобности.

| № по порядку. | № по квитанціонной книгѣ. | Годъ, мѣсяцъ и число поступления денегъ. | Наименованіе плательщиковъ общественаго сбора, внесшихъ платежи Старостѣ по сборамъ, а симъ послѣднимъ представленныхъ въ мѣщанское управленіе, или плательщиковъ, прилавшихъ деньги по почтѣ въ счетъ общественнаго сбора. | Недоимки прежнихъ лѣтъ. | | Г. | | Итого. | | Кто принялъ деньги. |
|---------------|---------------------------|--|---|-------------------------|----|------|----|--------|----|---------------------|
| | | | | Руб. | К. | Руб. | К. | Руб. | К. | |
| | | | Транспортъ | 53 | " | " | " | 53 | " | |
| | | Гонимъ | | | | | | | | |
| 35 | 36 | 5 | Поступило при прѣводѣ за № 243 и 244 Отъ Крестова 4 етана Бахмутскаго уѣзда Общ. сбора за 1910г. въсканна съ Селищина и Мошки Островскихъ | 2 | " | " | " | 2 | " | |
| 36 | 37 | 9 | Мона при прѣводѣ за № 2619 Отъ Крестова 4 етана Черкаскаго уѣзда Общ. сбора въсканн съ Лейки Турчиной | 1 | " | " | " | 1 | " | |
| 37 | 38 | 13 | Мона при прѣводѣ Крестова 3 частіи? Внатѣриносина за № 3925 Общ. сбора въсканн съ Бельямина Кричевскаго | 1 | 50 | " | " | 1 | 50 | |
| Итого | | | | 4 | 50 | | | 4 | 50 | |

Расходъ суммъ на общественныя надобности.

| № по порядку. | Статьи смѣты или № утвержденаго приговора, или же предписаній, въ силу которыхъ производится расходъ. | Годъ, мѣсяцъ и число выписки въ расходъ. | Кому и на какой предметъ выдано, при какой бумагѣ и для какой надобности отослано. | Изъ поступлений недоимки для покрытия расхода прежнихъ лѣтъ. | | Изъ поступлений оклада 1 года. | | Итого. | | Росписка получателя, или число и № полученной квитанціи и росписка въ отсылкѣ. |
|---------------|---|--|---|--|----|--------------------------------|----|--------|----|--|
| | | | | Руб. | К. | Руб. | К. | Руб. | К. | |
| | | | Транспортъ | 58 | 62 | 68 | 35 | 126 | 97 | |
| | | Уголсе | | | | | | | | |
| 29 | 27 | 26 | Выдано бывшему Крестову Михаилу Ивановичу Угрову Цырку Дмитрию Кочетку Васильевичу за декабрь 1910г. изъ двора 1911г. | " | " | 21 | " | 21 | " | Обязанности отпущены Т. В. Мухомову |
| 30 | 28 | 27 | Убавлена по подлиннику Чертова общаго и перепись всего | " | " | 3 | 71 | 3 | 71 | Счетъ |
| | | августѣ | | | | | | | | |
| 31 | 29 | | Выдано Крестову Дмитрию Ивановичу Крестову Прохору Захаровичу | " | " | 8 | " | 8 | " | Врасчете по Мухомову Т. В. Мухомову |
| Итого | | | | " | " | 32 | 71 | 32 | 71 | |

Приходъ суммъ на общественныя надобности.

| № по порядку. | № по квитанціонной книгѣ. | Годъ, мѣсяцъ и число поступления денегъ. | Наименованіе плательщиковъ общественаго сбора, внесшихъ платежи Старостѣ по сборамъ, а сямъ послѣднимъ представленныхъ въ мѣщанское управленіе, или плательщиковъ, пришедшихъ деньги по почтѣ въ счетъ общественнаго сбора. | Недоимки прежнихъ лѣтъ. | | Г. | | Итого. | | Кто принялъ деньги. |
|---------------|---------------------------|--|---|-------------------------|----|------|----|--------|----|---------------------|
| | | | | Руб. | К. | Руб. | К. | Руб. | К. | |
| | | | Транспортъ | 54 | 50 | | | 54 | 50 | |
| 38 | 39 | 21 | Мостовицкая община | | | | | | | |
| | | | Списокъ земельной собственности общины за 1911 года | | | 1 | | 1 | | |
| 39 | 40 | " | Мостовицкая община | | | | | | | |
| | | | за прокуровского общиннаго сбора за 1911 г. | | | 1 | | 1 | | |
| 40 | 41 | " | Мостовицкая община | | | | | | | |
| | | | при переводѣ изъ мѣщанск. общины въ общину г. Одессы | | | | | | | |
| | | | взносъ съ земли | | | | | | | |
| | | | за 1911 г. | | | 1 | | 1 | | |
| 41 | 42 | 22 | Мостовицкая община | | | | | | | |
| | | | Мостовицкая община | | | | | | | |
| | | | за 1911 г. | | | 1 | | 1 | | |
| Итого | | | | 1 | | 3 | | 4 | 50 | |

Расходъ суммъ на общественныя надобности.

| № по порядку. | Статьи смѣты или № утвержденаго приговора, или же предписаній, въ силу которыхъ производится расходъ. | Годъ, мѣсяцъ и число выписки въ расходъ. | Кому и на какой предметъ выдано, при какой бумагѣ и для какой надобности отослано. | Изъ поступлений недоимки для покрытия расхода прежнихъ лѣтъ. | | Изъ поступлений оклада 1 года. | | Итого. | | Росписка получателя, или число и № полученной квитанціи и росписка въ отсылкѣ. |
|---------------|---|--|--|--|----|--------------------------------|----|--------|----|--|
| | | | | Руб. | К. | Руб. | К. | Руб. | К. | |
| | | | Транспортъ | 58 | 62 | 101 | 6 | 159 | 68 | |
| 32 | | 10 | Выдано общинному управленію на расходы по управленію общиннымъ имуществомъ | | | | | | | Мостовицкая община Т. Мостовицкая |
| 33 | | " | Выдано общинному управленію на расходы по управленію общиннымъ имуществомъ | | | 5 | | 5 | | Мостовицкая община Т. Мостовицкая |
| 34 | | 13 | Выдано общинному управленію на расходы по управленію общиннымъ имуществомъ | | | 4 | 99 | 5 | 99 | Мостовицкая община Т. Мостовицкая |
| Итого | | | | | | 16 | 65 | 16 | 65 | |

Приходъ суммъ на общественныя надобности.

| № по порядку. | № по квитанціонной книгѣ. | Годъ, мѣсяцъ и число поступления денегъ. | Наименованіе плательщиковъ общественного сбора, внесшихъ платежи Старостѣ по сборамъ, а симъ послѣднимъ представленнымъ въ мѣщанское управленіе, или плательщиковъ, приславшихъ деньги по почтѣ въ счетъ общественного сбора. | Недолжки прежнихъ лѣтъ. | | Г. | | Итого. | | Кто принялъ деньги. |
|---------------|---------------------------|--|---|-------------------------|----|------|----|--------|----|---------------------|
| | | | | Руб. | К. | Руб. | К. | Руб. | К. | |
| | | | Транспортъ | 62 | - | 9 | 50 | 71 | 50 | |
| 46 | 47 | 1 | Поступило при перевозѣ итд. Мещанскаго казначейства с. Шмидта 3880. Вручено въ касса Борсука обществ. сбора " " 1 " 1 " | | | | | | | |
| 47 | 48 | 1 | итд при перевозѣ итд. Мещанскаго казначейства с. Шмидта 3879 Вручено въ касса Гитманова " " 1 " 1 " | | | | | | | |
| 48 | 49 | 3 | итд при перевозѣ итд. Мещанскаго казначейства с. Шмидта 3924 Вручено въ касса Кривцова обществ. сбора " " 2 " 2 " | | | | | | | |
| Итого | | | | " | " | 4 | 4 | " | " | |

Расходъ суммъ на общественныя надобности.

| № по порядку. | Статьи смѣты или № утвержденного приговора, или же предписаній, въ силу которыхъ производится расходъ. | Годъ, мѣсяцъ и число выписки въ расходъ. | Кому и на какой предметъ выдано, при какой бумагѣ и для какой надобности отослано. | Изъ поступлений недоимки для покрытия расхода прежнихъ лѣтъ. | | Изъ поступлений отъ олада 1 года. | | Итого. | | Росписка получателя, или число и № полученной квитанціи и росписка въ отсылкѣ. |
|---------------|--|--|--|--|----|-----------------------------------|----|--------|----|--|
| | | | | Руб. | К. | Руб. | К. | Руб. | К. | |
| | | | Транспортъ | 58 | 12 | 134 | 46 | 193 | 8 | |
| 38 | | 12 | Виданъ Мещанскому казначейству въ общ. сборъ " " 1 25 1 25 | | | | | | | Вручено Борсуку |
| 39 | | | " Виданъ М.г. Преторскому казначейству въ общ. сборъ " " 12 50 12 50 | | | | | | | Вручено М.г. Претору |
| 40 | | 15 | Виданъ Мещанскому казначейству въ общ. сборъ " " 3 38 3 38 | | | | | | | Вручено М.г. Претору |
| Итого | | | | " | " | 17 | 8 | 17 | 8 | |

Приходъ суммъ на общественныя надобности.

| № по порядку. | № по квитанціонной книжкѣ. | Годъ, мѣсяцъ и число поступления денегъ. | Наименованіе плательщиковъ общественного сбора, внесенныхъ платежей Старостѣ по сборамъ, а симъ послѣднимъ представленнымъ въ мѣщанское управленіе, или плательщиковъ, пришедшихъ деньги по почтѣ въ счетъ общественного сбора. | Недоимки прежнихъ лѣтъ. | | Окладъ 1 г. | | Итого. | | Кто принялъ деньги. |
|---------------|----------------------------|--|---|-------------------------|----|-------------|----|--------|----|---------------------|
| | | | | Руб. | К. | Руб. | К. | Руб. | К. | |
| | | | Транспортъ | 62 | - | 13 | 50 | 75 | 50 | |
| | | | Число | | | | | | | |
| 49 | 50 | 3 | Машинистъ при переводѣ мѣсяца на 30 т. Января сномъ изъ за 3920 рубль съ маркой Кривевокомъ общ. ст. " 1 " 1 " | | | | | | | |
| 50 | 51 | " | тотже при переводе мѣсяца на 3925 рубль съ маркой Кривевокомъ общ. ст. " 3 " 3 " | | | | | | | |
| 51 | 52 | " | тотже при переводе мѣсяца на 3925 рубль съ маркой Кривевокомъ общ. ст. " 2 " 2 " | | | | | | | |
| | | | Итого | " | " | 6 | " | 6 | " | |

Расходъ суммъ на общественныя надобности.

| № по порядку. | Статьи сметы или № утвержденного приговора, или же предписаній, въ силу которыхъ производится расходъ. | Годъ, мѣсяцъ и число выписки въ расходъ. | Кому и на какой предметъ выдано, при какой бумагѣ и для какой надобности отослано. | Изъ поступлений недоимки для покрытия расхода прежнихъ лѣтъ. | | Изъ поступлений оклада 1 года. | | Итого. | | Росписка получателя, или число и № полученной квитанціи и росписка въ отсылкѣ. |
|---------------|--|--|--|--|----|--------------------------------|----|--------|----|--|
| | | | | Руб. | К. | Руб. | К. | Руб. | К. | |
| | | | Транспортъ | 58 | 62 | 151 | 54 | 210 | 16 | |
| 41 | | | Вет. Виганъ | | | | | | | |
| 38 | | 30 | медицинскій Экспертъ Киринъ Пронинъ въ счетъ канцелярск. " " 4 " 4 " | | | | | | | Костяевъ руб. Кривевокомъ |
| 42 | | 5 | Виганъ Ксению Экспертъ Ксению Экспертъ канцелярск. за канцелярск. " " 3 33 3 33 | | | | | | | Кривевокомъ руб. Кривевокомъ К. Дувановъ |
| 43 | | 7 | Виганъ съ супругою Софией съ насими по суммѣ 1 рубль 10 коп. " " 16 50 16 50 | | | | | | | Сметовъ руб. Кривевокомъ Кривевокомъ Кривевокомъ Кривевокомъ |
| | | | Итого | " | " | 23 | 89 | 23 | 89 | |

Приходъ суммъ на общественныя надобности.

| № по порядку. | № по квитанционной книжкѣ. | Годъ, мѣсяцъ и число поступления денегъ. | Наименованіе плательщиковъ общественного сбора, внесшихъ платежи Старостѣ по сборамъ, а симъ послѣднимъ представленнымъ въ мѣщанское управленіе, или плательщиковъ, прилавшихъ деньги по почтѣ въ счетъ общественного сбора. | Недоимки прежнихъ лѣтъ. | | Окладъ 1 г. | | ИТОГО. | | Кто принялъ деньги. |
|-----------------|----------------------------|--|--|-------------------------|----|-------------|----|--------|----|---------------------|
| | | | | Руб. | К. | Руб. | К. | Руб. | К. | |
| | | | Транспортъ | 64 | - | 31 | 50 | 95 | 50 | |
| 59 | 60 | 12 | Симоно по сѣдѣнью при переводѣ вѣдомости вѣд. Евпатеріи вѣд. казначейства М. И. Рогова Восходскан общ. сбора | " | " | 2 | " | 2 | " | |
| 60 | 61 | " | Морисе при переводѣ вѣдомости казначейства вѣд. казначейства вѣд. казначейства М. И. Рогова | " | " | 1 | " | 1 | " | |
| 61 | 62 | 14 | Восходскан общ. сбора | " | " | 1 | " | 1 | " | |
| 62 | 63 | " | Морисе от сѣдѣнью вѣд. казначейства вѣд. казначейства М. И. Рогова | " | " | 1 | " | 1 | " | |
| Итого | | | | " | " | 5 | " | 5 | " | |

Расходъ суммъ на общественныя надобности.

| № по порядку. | Статьи смѣты или № утвержденного приговора, или же предписаній, въ силу которыхъ производится расходъ. | Годъ, мѣсяцъ и число выписки въ расходъ. | Кому и на какой предметъ выдано, при какой бумагѣ и для какой надобности отослано. | Изъ поступлений недоимки для покрытия расхода прежнихъ лѣтъ. | | Изъ поступлений оклада 1 года. | | ИТОГО. | | Росписка получателя, или число и № полученной квитанціи и росписка въ отсылкѣ. |
|-----------------|--|--|--|--|----|--------------------------------|----|--------|----|--|
| | | | | Руб. | К. | Руб. | К. | Руб. | К. | |
| | | | Транспортъ | 58 | 62 | 219 | 12 | 277 | 74 | |
| | | | новообразованіе, текущій и сѣдѣнью вѣд. казначейства вѣд. казначейства М. И. Рогова 1911 года | " | " | 5 | " | 5 | " | Морисе Рогова при переводѣ вѣдомости казначейства вѣд. казначейства М. И. Рогова |
| | | | уменьшеніе земельныхъ вѣдомостей вѣд. казначейства вѣд. казначейства М. И. Рогова по 15 ноября 1911 года | " | " | 11 | " | 11 | " | Акимъ Отмачушкинъ при переводѣ вѣдомости казначейства вѣд. казначейства М. И. Рогова |
| | | | израсходовано на покупку канцелярскихъ принадлежностей для управлѣн. | " | " | 5 | 18 | 5 | 8 | Счетъ |
| Итого | | | | " | " | 218 | 21 | 239 | 82 | |

Приходъ суммъ на общественныя надобности.

| № по порядку. | № по квитанціонной книгѣ. | Годъ, мѣсяцъ и число поступления денегъ. | Наименованіе плательщиковъ общественаго сбора, внесшихъ платежи Старостѣ по сборамъ, а симъ послѣднимъ представленнымъ въ мѣщанское управленіе, или плательщиковъ, пришедшихъ деньги по почтѣ въ счетъ общественнаго сбора. | Недоимки прежнихъ лѣтъ. | | Окладъ 1 г. | | Итого. | | Кто принялъ деньги. |
|---------------|---------------------------|--|---|-------------------------|----|-------------|-----|--------|----|---------------------|
| | | | | Руб. | К. | Руб. | К. | Руб. | К. | |
| | | | Транспортъ | 64 | 47 | 50 | 111 | 50 | | |
| 70 | 71 | 15 | Село Мотыжистинъ сумма Рокиты общ. сбора | " | " | 2 | " | 2 | " | |
| 71 | 72 | 17 | село Отъ Леида Овчиничука общ. сбора | " | " | 2 | " | 2 | " | |
| 72 | 73 | " | село Отъ Хамша Немировскаго общ. сборъ | " | " | 1 | " | 1 | " | |
| 73 | 74 | 19 | село отъ Марда Савкина общ. сбора | " | " | " | " | 50 | " | 50 |
| 74 | 75 | " | село отъ Леида Ицко Мироповскаго общ. сбора | " | " | " | " | 50 | " | 50 |
| 75 | 76 | 20 | село отъ Бени Клима общ. сбора | " | " | 1 | " | 1 | " | |
| Итого | | | | " | " | 7 | " | 7 | " | |

Расходъ суммъ на общественныя надобности.

| № по порядку. | Статьи сметы или № утвержденного приговора, или же предписаній, въ силу которыхъ производится расходъ. | Годъ, мѣсяцъ и число выписки въ расходъ. | Кому и на какой предметъ выдано, при какой бумагѣ и для какой надобности отослано. | Изъ поступлений недоимки для покрытия расхода прежнихъ лѣтъ. | | Изъ поступлений оклада 1 года. | | Итого. | | Росписка получателя, или число и № полученной квитанціи и росписка въ отсылкѣ. |
|---------------|--|--|--|--|----|--------------------------------|----|--------|----|--|
| | | | | Руб. | К. | Руб. | К. | Руб. | К. | |
| | | | Транспортъ | 58 | 62 | 24 | 92 | 330 | 59 | |
| 57 | 54 | 2 | Село Мотыжистинъ Гришу Грини Зому за тисъ- молотенко всѣмъ учрамъ всѣмъ общ. Мамовану всего | " | " | 3 | " | 3 | " | Данъ сумъ рубль мотыжистинъ Г. Мамованъ |
| 58 | 55 | 27 | село Мотыжистинъ Гришу Грини Зому за кач учаженіе принадлеж всѣмъ | " | " | 2 | 64 | 2 | 64 | Сумма |
| Итого | | | | " | " | 5 | 64 | 5 | 64 | |

Приходъ суммъ на общественныя надобности.

| № по порядку. | № по квитанціонной книгѣ. | Годъ, мѣсяцъ и число поступления денегъ. | Наименованіе плательщиковъ общественного сбора, внесшихъ платежи Старостѣ по сборамъ, а симъ послѣднимъ представленнымъ въ мѣщанское управленіе, или плательщиковъ, пришедшихъ деньги по почтѣ въ счетъ общественного сбора. | Недоимки прежнихъ лѣтъ. | | Окладъ 1 г. | | ИТОГО. | | Кто принялъ деньги. |
|---------------|---------------------------|--|--|-------------------------|----|-------------|----|--------|----|---------------------|
| | | | | Руб. | К. | Руб. | К. | Руб. | К. | |
| | | | Транспортъ | 64 | - | 54 | 50 | 118 | 50 | |
| 76 | 77 | Число 20 | Подписанъ при переводѣ Кривцова въ Новинскіе сѣнаго д. 4143 Брѣскаго. изъ Велика Вигана общ. сбора | " | " | 1 | " | 1 | " | |
| 77 | 78 | " | Можно при переводѣ в. Бурманца д. 3448 Брѣскаго на себя. Графа Витара | " | " | 1 | 50 | 1 | 50 | |
| 78 | 79 | " | Можно при переводѣ Кривцова на Кривцова Каюба в. 4000 с. Мука Жуановская | " | " | 1 | 50 | 1 | 50 | |
| 79 | 80 | " | Можно при переводѣ Кривцова на Чест. Мерксовская д. 3700 Брѣска. изъ Митинской слесарской | " | " | 1 | 50 | 1 | 50 | |
| Итого | | | | " | " | 5 | 50 | 5 | 50 | |

Расходъ суммъ на общественныя надобности.

| № по порядку. | Статьи сметы или № утвержденного приговора, или же предписаній, въ силу которыхъ производится расходъ. | Годъ, мѣсяцъ и число выписки въ расходъ. | Кому и на какой предметъ выдано, при какой бумагѣ и для какой надобности отослапо. | Изъ поступлений недоимки для покрытия расхода прежнихъ лѣтъ. | | Изъ поступлений оклада 1 года. | | ИТОГО. | | Росписка получателя, или число и № полученной квитанціи и росписка въ отсылкѣ. |
|---------------|--|--|--|--|----|--------------------------------|----|--------|----|--|
| | | | | Руб. | К. | Руб. | К. | Руб. | К. | |
| | | | Транспортъ | 58 | 62 | 277 | 41 | 336 | 23 | |
| Итого | | | | | | | | | | |

Кіевъ, Губ. типографія

Приходъ суммъ на общественныя надобности.

| № по порядку. | № по квитанционной книжкѣ. | Годъ, мѣсяцъ и число поступления денегъ. | Наименованіе плательщиковъ общественного сбора, внесшихъ платежи Старостѣ по сборамъ, а сямъ послѣднимъ представленнымъ въ мѣщанское управленіе, или плательщиковъ, пришедшихъ деньги по почтѣ въ счетъ общественного сбора. | Недоимки прежнихъ лѣтъ. | | Обладъ 1 г. | | Итого. | | Кто принялъ деньги. |
|-----------------|----------------------------|--|--|-------------------------|----|-------------|----|--------|----|---------------------|
| | | | | Руб. | К. | Руб. | К. | Руб. | К. | |
| | | | Транспортъ | 64 | - | 60 | - | 124 | - | |
| 80 | 81 | 20 | Убого мѣщанина изъ перевода и купца въ 30т. Черкасской удѣлѣ 4474 Вулокъ съ стороны каменсконъ общ. сторо | " | " | 1 | " | 1 | " | |
| 81 | 82 | " | Того же изъ перевода и купца въ 3945 Вулокъ съ стороны каменсконъ общ. сторо | " | " | 1 | " | 1 | " | |
| 82 | 83 | 27 | Мѣщанинъ изъ Овечь-Горы въ Рубинѣ Марма общ. сторо | " | " | " | " | 50 | " | 50 |
| 83 | 86 | 28 | Того же купца перевода въ Рубинѣ Марма общ. сторо | " | " | 2 | " | 2 | " | |
| 84 | 87 | " | Того же купца перевода Рубинѣ Мановеконъ | " | " | 1 | " | 50 | " | 50 |
| Итого | | | | " | " | 6 | " | 6 | " | |

Расходъ суммъ на общественныя надобности.

| № по порядку. | Статьи сметы или № утвержденного приговора, или же предписаній, въ силу которыхъ производится расходъ. | Годъ, мѣсяцъ и число выписки въ расходъ. | Кому и на какой предметъ выдано, при какой бумагѣ и для какой надобности отослано. | Изъ поступлений недоимки для покрытия расхода прежнихъ лѣтъ. | | Изъ поступлений облада 1 года. | | Итого. | | Росписка получателя, или число и № полученной квитанціи и росписка въ отсылкѣ. |
|-----------------|--|--|--|--|----|--------------------------------|----|--------|----|--|
| | | | | Руб. | К. | Руб. | К. | Руб. | К. | |
| | | | Транспортъ | 58 | 62 | 277 | 61 | 336 | 23 | |
| Итого | | | | | | | | | | |

Итого, Руб. тысячами

Приходъ суммъ на общественныя надобности.

| № по порядку. | № по квитационной книгѣ. | Годъ, мѣсяцъ и число поступления денегъ. | Наименованіе плательщиковъ общественного сбора, внесенныхъ Старостѣ по сборамъ, а симъ послѣднимъ представленныхъ въ мѣщанское управленіе, или плательщиковъ, приславшихъ деньги по почтѣ въ счетъ общественного сбора. | Недоимки прежнихъ лѣтъ. | | Окладъ 1 г. | | Итого. | | Кто принять деньги. |
|---------------|--------------------------|--|---|-------------------------|----|-------------|-----|--------|----|---------------------|
| | | | | Руб. | К. | Руб. | К. | Руб. | К. | |
| | | | Транспортъ | 64 | 66 | - | 130 | - | | |
| 85 | 88 | 28 | Учло при переводѣ переводн. Кривца въ Бум. бумага и г. Кіевоградъ 20448 рубл. и Часъ-боя Братиславск. " " 1 " 2 " | | | | | | | |
| 86 | 89 | " | Учло при переводѣ Кривца въ Летама Кошевока и г. г. 1783. рубл. и г. Шурѣка Дашевска " " 3 " 3 " | | | | | | | |
| 87 | 90 | " | Учло при переводѣ Кривца въ Летама Кошевока и г. г. 1804. рубл. и г. Шурѣка Дашевска " " 2 " 2 " | | | | | | | |
| 88 | 91 | " | Учло при переводе въ м. Шурѣка Кошевока и г. г. 1804. рубл. и г. Шурѣка Дашевска " " 50 " 50 " | | | | | | | |
| Итого . . . | | | | | 7 | 50 | 7 | 50 | | |

Расходъ суммъ на общественныя надобности.

| № по порядку. | Статьи смѣты или № утвержденного приговора, или же предписаній, въ силу которыхъ производится расходъ. | Годъ, мѣсяцъ и число выписки въ расходъ. | Кому и на какой предметъ выдано, при какой бумагѣ и для какой надобности отослано. | Изъ поступлений недоимки для покрытия расхода прежнихъ лѣтъ. | | Изъ поступлений оклада 1 года. | | Итого. | | Росписка получателя, или число и № полученной квитанціи и росписка въ отсылкѣ. |
|---------------|--|--|--|--|----|--------------------------------|----|--------|----|--|
| | | | | Руб. | К. | Руб. | К. | Руб. | К. | |
| | | | Транспортъ . . . | 58 | 62 | 277 | 61 | 336 | 28 | |
| Итого . . . | | | | | | | | | | |

Приходъ суммъ на общественныя надобности.

| № по порядку. | № по квитанціонной книгѣ. | Годъ, мѣсяцъ и число поступления денегъ. | Наименованіе плательщиковъ общественного сбора, внесшихъ платежи Старостѣ по сборамъ, а симъ послѣднимъ представленнымъ въ мѣщанское управленіе, или плательщиковъ, прилавившихъ деньги по почтѣ въ счетъ общественного сбора. | Недомжки прежнихъ лѣтъ. | | г. | | Итого. | | Кто принялъ деньги. |
|-----------------|---------------------------|--|--|-------------------------|----|------|----|--------|----|---------------------|
| | | | | Руб. | К. | Руб. | К. | Руб. | К. | |
| | | | Транспортъ | 64 | - | 73 | 50 | 137 | 50 | |
| 89 | 92 | 28 | Губернаторъ и Иркутская Зем. Иркутская у. двѣ 2513. Вудок. Съ Иркутской Зем. и Иркутской Зем. Иркутская у. ст. | " | " | 6 | 6 | " | " | У |
| 90 | 93 | " | тѣмъ же переводъ Иркутская у. двѣ 2512 Вудок. Иркутская Зем. Иркутская у. ст. | " | " | 2 | 50 | 2 | 50 | ✓ |
| 91 | 94 | " | тѣмъ же ст. Арма Иркутская у. ст. | " | " | 1 | 1 | " | " | |
| 92 | 95 | " | тѣмъ же ст. Иркутская у. Иркутская у. ст. | " | " | 1 | 1 | " | " | |
| Итого | | | | " | " | 10 | 50 | 10 | 50 | |

Расходъ суммъ на общественныя надобности.

| № по порядку. | Статьи смѣты или № утвержденного приговора, или же предписаній, въ силу которыхъ производится расходъ. | Годъ, мѣсяцъ и число выписки въ расходъ. | Кому и на какой предметъ выдано, при какой бумагѣ и для какой надобности отослано. | Изъ поступлений недоимки для покрятія расхода прежнихъ лѣтъ. | | Изъ поступлений оклада 1 года. | | Итого. | | Росписка получателя, или число и № полученной квитанціи и росписка въ отсылкѣ. |
|-----------------|--|--|--|--|----|--------------------------------|----|--------|----|--|
| | | | | Руб. | К. | Руб. | К. | Руб. | К. | |
| | | | Транспортъ | 58 | 62 | 277 | 61 | 336 | 23 | |
| Итого | | | | | | | | | | |

Кіевъ, Губ. типографія

Приходъ суммъ на общественныя надобности.

| № по порядку. | № по квитационной книгѣ. | Годъ, мѣсяцъ и число поступления денегъ. | Наименованіе плательщиковъ общественного сбора, внесенныхъ Старостѣ по сборамъ, а сямъ послѣднимъ представленнымъ въ мѣщанское управление, или плательщиковъ, пришедшихъ деньги по почтѣ въ счетъ общественного сбора. | Недомки прежнихъ лѣтъ. | | Г. | | ИТОГО. | | Кто принялъ деньги. |
|-----------------|--------------------------|--|--|------------------------|----|------|----|--------|----|---------------------|
| | | | | Руб. | К. | Руб. | К. | Руб. | К. | |
| | | | Транспортъ | 64 | - | 84 | - | 148 | .. | |
| 93 | 26 | 29 | Учредителю Мика Морина свѣдѣн. сбора | 3 | - | 3 | - | 3 | .. | |
| 94 | 27 | 2 | Мисне свѣдѣн. сбора | 1 | - | 1 | - | 1 | .. | |
| 95-98 | 2 | 2 | Мисне свѣдѣн. сбора | 50 | - | 50 | - | 50 | .. | |
| 96 | 99 | " | Мисне свѣдѣн. сбора | 250 | - | 250 | - | 250 | .. | |
| Итого | | | | 307 | - | 307 | - | 307 | .. | |

Расходъ суммъ на общественныя надобности.

| № по порядку. | Статьи смѣты или № утвержденного приговора, или же предписаній, въ силу которыхъ производится расходъ. | Годъ, мѣсяцъ и число выписки въ расходъ. | Кому и на какой предметъ выдано, при какой бумагѣ и для какой надобности отослано. | Изъ поступлений недоимки для покрытия расхода прежнихъ лѣтъ. | | Изъ поступлений оклада 1 года. | | ИТОГО. | | Росписка получателя, или число и № полученной квитанціи и росписка въ отсылкѣ. |
|-----------------|--|--|--|--|----|--------------------------------|----|--------|----|--|
| | | | | Руб. | К. | Руб. | К. | Руб. | К. | |
| | | | Транспортъ | 58 | 62 | 277 | 61 | 336 | 23 | |
| Итого | | | | 58 | 62 | 277 | 61 | 336 | 23 | |

Мель, Гус. типография

Приходъ суммъ на общественныя надобности.

Расходъ суммъ на общественныя надобности.

| № по порядку. | № по квитанціонной книгѣ. | Годъ, мѣсяцъ и число поступления денегъ. | Наименованіе плательщиковъ общественного сбора, внесенныхъ по сборамъ, а симъ послѣднимъ представленныхъ въ мѣщанское управление, или плательщиковъ, приславшихъ деньги по почтѣ въ счетъ общественного сбора. | Недоимки прежнихъ лѣтъ. | | г. | | ИТОГО. | | Кто принять деньги. |
|-----------------|---------------------------|--|--|-------------------------|----|------|----|--------|----|---------------------|
| | | | | Руб. | К. | Руб. | К. | Руб. | К. | |
| | | | Транспортъ | 71 | - | 100 | 50 | 171 | 50 | |
| 104 | 107 | 5 | Свѣд. Лестушкинъ прише решеніи Куріи. Значеніе и вѣдомости дано 2902. Выходитъ съ вѣдомости человекъ " " 2 " 2 " | | | | | | | |
| 105 | 108 | " | тоже прише решеніемъ Куріи Черкасская уездъ дано 8574 Выходитъ съ вѣдомости " " 1 " 1 " | | | | | | | |
| 106 | 109 | 9 | тоже при переѣздѣ Черкаскава. Выходитъ дано 8149 Выходитъ съ лейбы Черкаскава обмѣстѣ. Сборъ " " 4 " 4 " | | | | | | | |
| 107 | 110 | " | тоже при переѣздѣ Черкаскава 2-й. Выходитъ дано 3925 Выходитъ съ Трапезникова " " 2 " 2 " | | | | | | | |
| Итого | | | | " | " | 9 | 9 | " | " | |

| № по порядку. | Статьи смѣты или № утвержденного приговора, или же предписаній, въ силу которыхъ производится расходъ. | Годъ, мѣсяцъ и число выписки въ расходъ. | Кому и на какой предметъ выдано, при какой бумагѣ и для какой надобности отослано. | Изъ поступлений недоимки для покрытия расхода прежнихъ лѣтъ. | | Изъ поступлений оклада 1 года. | | ИТОГО. | | Росписка получателя, или число и № полученной квитанціи и росписка въ отсылкѣ. |
|-----------------|--|--|--|--|----|--------------------------------|----|--------|----|--|
| | | | | Руб. | К. | Руб. | К. | Руб. | К. | |
| | | | Транспортъ | 58 | 62 | 277 | 61 | 336 | 23 | |
| Итого | | | | | | | | | | |

Кіевъ, Губ. типографія

Приходъ суммъ на общественныя надобности.

Расходъ суммъ на общественныя надобности.

| № по порядку. | № по квитанціонной книгѣ. | Годъ, мѣсяцъ и число поступления денегъ. | Наименованіе плательщиковъ общественного сбора, внесшихъ платежи Старостѣ по сборамъ, а симъ послѣднимъ представленнымъ въ мѣщанское управленіе, или плательщиковъ, приславшихъ деньги по почтѣ въ счетъ общественного сбора. | Недоимки прежнихъ лѣтъ. | | г. | | ИТОГО. | | Кто принялъ деньги. |
|---------------|---------------------------|--|---|-------------------------|----|------|----|--------|----|---------------------|
| | | | | Руб. | К. | Руб. | К. | Руб. | К. | |
| | | | Транспортъ | 71 | - | 109 | 50 | 180 | 50 | |
| 108 | 111 | 9 | Два. Стоотдѣнно при переводѣ Арона Каневскаго общ. сбора | " | " | 2 | 50 | 2 | 50 | |
| 109 | 112 | " | Позже при переводѣ прихода въ ст. Черкасскан у. За № 4425 въ эк. съ Миръ-Лейбъ Моштинскан | " | " | " | 50 | " | 50 | |
| 110 | 113 | " | Позже при переводѣ прихода въ ст. Черкасскан у. За № 4331 въ эк. съ Миръ-Лейбъ Моштинскан | " | " | 2 | " | 2 | " | |
| 111 | 114 | " | Позже при переводѣ прихода въ ст. Черкасскан у. За № 4428 въ эк. съ Миръ-Лейбъ Моштинскан | " | " | 5 | " | 5 | " | |
| Итого . . . | | | | " | " | 10 | " | 10 | " | |

| № по порядку. | Статьи смѣты или № утвержденного приговора, или же предписаній, въ силу которыхъ производится расходъ. | Годъ, мѣсяцъ и число выписки въ расходъ. | Кому и на какой предметъ выдано, при какой бумагѣ и для какой надобности отослано. | Изъ поступлений недоимки для покрытия расхода прежнихъ лѣтъ. | | Изъ поступлений облада 1 года. | | ИТОГО. | | Росписка получателя, или число и № полученной квитанціи и росписка въ отсылкѣ. |
|---------------|--|--|--|--|----|--------------------------------|----|--------|----|--|
| | | | | Руб. | К. | Руб. | К. | Руб. | К. | |
| | | | Транспортъ . . . | 58 | 62 | 247 | 44 | 336 | 23 | |
| Итого . . . | | | | | | | | | | |

Кіевъ, Губ. типографія

Приходъ суммъ на общественныя надобности.

Расходъ суммъ на общественныя надобности.

| № по порядку. | № по квитационной книгѣ. | Годъ, мѣсяцъ и число поступления денегъ. | Наименованіе плательщиковъ общественного сбора, внесшихъ платежи Старостѣ по сборамъ, а симъ послѣднимъ представленнымъ въ мѣщанское управленіе, или плательщиковъ, приславшихъ деньги по почтѣ въ счетъ общественного сбора. | Недолженъ прежнихъ лѣтъ. | | Г. | | Итого. | | Кто принялъ деньги. |
|---------------|--------------------------|--|---|--------------------------|----|------|----|-----------|---------------|---------------------|
| | | | | Руб. | К. | Руб. | К. | Руб. | К. | |
| | | | Транспортъ | | | | | 41 | 119 50 190 50 | |
| | | | свѣд. Крестинина отъ Белогородскаго мѣщанскаго обществ. сбора | | | | | 25 | 25 | |
| 113 | 117 | 17 | тоже при переводѣ вѣдн. Крестинава Им. Евстаѣион. Драгомановскаго за № 2239. Взносъ съ Каскина Николаева | | | | | 2 | 2 | |
| 114 | 118 | " | тоже при переводѣ Крестинава Алексан. Фридриховича г. Виссавитскаго за № 4135 взносъ съ Шав. Фришманъ | | | | | 1 | 1 | |
| 115 | 119 | " | тоже при переводѣ Крестин. 2 г. г. Чинашъ Фришманъ Верника Годомисла | | | | | 3 | 3 | |
| | | | Итого | | | | | 6 25 6 25 | | |

| № по порядку. | Статьи смѣты или № утвержденного приговора, или же предписаній, въ силу которыхъ производится расходъ. | Годъ, мѣсяцъ и число выписки въ расходъ. | Кому и на какой предметъ выдано, при какой бумагѣ и для какой надобности отослано. | Изъ поступлений недоимки для покрытия расхода прежнихъ лѣтъ. | | Изъ поступлений облада 1 года. | | Итого. | | Росписка получателя, или число и № полученной квитанціи и росписка въ отсылкѣ. |
|---------------|--|--|--|--|----|--------------------------------|----|--------|------------------|--|
| | | | | Руб. | К. | Руб. | К. | Руб. | К. | |
| | | | Транспортъ | | | | | 58 | 62 277 61 336 23 | |
| | | | Итого | | | | | | | |

Кіевъ, Губ. типографія

Приходъ суммъ на общественныя надобности.

| № по порядку. | № по квитанционной книгѣ. | Годъ, мѣсяцъ и число поступления денегъ. | Наименованіе плательщиковъ общественного сбора, внесенныхъ по сборамъ, а сямъ послѣднимъ представленныхъ въ мѣщанское управленіе, или плательщиковъ, приславшихъ деньги по почтѣ въ счетъ общественнаго сбора. | Недоимки прежнихъ лѣтъ. | | г. | | ИТОГО. | | Кто принялъ деньги. |
|---------------|---------------------------|--|--|-------------------------|-----|------|-----|--------|----|---------------------|
| | | | | Руб. | К. | Руб. | К. | Руб. | К. | |
| | | | Транспортъ | 79 | 132 | 25 | 204 | 25 | | |
| 120 | 125 | 2 | Богитъ Аветишянъ при переводѣ Мухоморова на Кадзиратма н. Мухоморова за 2848 рубл. с. Кадзиратма | | | | | | | |
| | | | Мина Дмитрисе | | | 3 | | 3 | | |
| 121 | 126 | " | при переводѣ Мухоморова на Аветишянъ за 2858 рубл. с. Аветишянъ | | | 1 | | 1 | | |
| 122 | 127 | " | при переводѣ Мухоморова на Аветишянъ за 3483 рубл. с. Аветишянъ | | | 2 | | 2 | | |
| 123 | 128 | " | при переводѣ Мухоморова на Аветишянъ за 3398 рубл. с. Аветишянъ | | | 2 | | 2 | | |
| | | | Итого | | | 8 | | 8 | | |

Расходъ суммъ на общественныя надобности.

| № по порядку. | Статьи сметы или № утвержденного приговора, или же предписаній, въ силу которыхъ производится расходъ. | Годъ, мѣсяцъ и число выписки въ расходъ. | Кому и на какой предметъ выдано, при какой бумагѣ и для какой надобности отослано. | Изъ поступлений недоимки для покрытия расхода прежнихъ лѣтъ. | | Изъ поступлений окупа 1 года. | | ИТОГО. | | Росписка получателя, или число и № полученной квитанціи и росписка въ отсылкѣ. |
|---------------|--|--|--|--|----|-------------------------------|----|--------|----|--|
| | | | | Руб. | К. | Руб. | К. | Руб. | К. | |
| | | | Транспортъ | 58 | 62 | 242 | 61 | 336 | 23 | |
| | | | Итого | | | | | | | |

Кіевъ, Губ. типографія

Приходъ суммъ на общественныя надобности.

Расходъ суммъ на общественныя надобности.

| № по порядку. | № по квитанціонной книгѣ. | Годъ, мѣсяцъ и число поступления денегъ. | Наименованіе плательщиковъ общественного сбора, внесенныхъ платели Старостѣ по сборамъ, а симъ послѣднимъ представленнымъ въ мѣщанское управленіе, или плательщиковъ, приславшихъ деньги по почтѣ въ счетъ общественного сбора. | Недоимки прежнихъ лѣтъ. | | г. | | ИТОГО. | | Кто принялъ деньги. |
|---------------|---------------------------|--|---|-------------------------|----|------|----|--------|----|---------------------|
| | | | | Руб. | К. | Руб. | К. | Руб. | К. | |
| | | | Транспортъ | 72 | - | 140 | 25 | 212 | 25 | |
| | | | Сентъ Кооператива | | | | | | | |
| 124 | 129 | 2. | при переводѣ Мещ. Чабвцажидо? | | | | | | | |
| | | | Звониторяки | | | | | | | |
| | | | за 17 80 в. в. в. в. | | | | | | | |
| | | | с Месвие сн | | | | | | | |
| | | | наст. ур. екав " " 1 " 1 " | | | | | | | |
| 125 | 130 | " | при переводѣ | | | | | | | |
| | | | Витова в. в. в. | | | | | | | |
| | | | Бодокъ о. в. в. | | | | | | | |
| | | | скав ур. в. в. | | | | | | | |
| | | | за 17 50 в. в. в. в. | | | | | | | |
| | | | пос с. в. в. в. | | | | | | | |
| | | | м. в. в. в. в. в. в. | | | | | | | |
| | | | " " 3 " 3 " | | | | | | | |
| 126 | 132 | 11. | Кооперативъ отъ | | | | | | | |
| | | | Монитъ Керманъ | | | | | | | |
| | | | Монитъ Керманъ | | | | | | | |
| | | | с. в. в. в. в. в. в. | | | | | | | |
| | | | " " " 50 " 50 | | | | | | | |
| 127 | 133 | " | тотъ отъ сн. в. в. в. | | | | | | | |
| | | | Османская общ. | | | | | | | |
| | | | сбора за 1911 | | | | | | | |
| | | | " " 2 " 2 " | | | | | | | |
| | | | Итого | | | | | | | |
| | | | " " 6 50 6 50 | | | | | | | |

| № по порядку. | Статьи смѣты или № утвержденного приговора, или же предписаній, въ силу которыхъ производится расходъ. | Годъ, мѣсяцъ и число выписки въ расходъ. | Кому и на какой предметъ выдано, при какой бумагѣ и для какой надобности отослано. | Изъ поступлений недоимки для покрытия расхода прежнихъ лѣтъ. | | Изъ поступлений оклада 1 года. | | ИТОГО. | | Росписка получателя, или число и № полученной квитанціи и росписка въ отсылкѣ. |
|---------------|--|--|--|--|----|--------------------------------|----|--------|----|--|
| | | | | Руб. | К. | Руб. | К. | Руб. | К. | |
| | | | Транспортъ | 58 | 62 | 277 | 61 | 336 | 23 | |
| | | | Итого | | | | | | | |

Искр. Руб. типография

Приходъ суммъ на общественныя надобности.

| № по порядку. | № по квитанціонной книгѣ. | Годъ, мѣсяцъ и число поступления денегъ. | Наименованіе плательщиковъ общественного сбора, внесенныхъ по сборамъ, а симъ послѣднимъ представленнымъ въ мѣщанское управленіе, или плательщиковъ, приславшихъ деньги по почтѣ въ счетъ общественного сбора. | Недоимки прежнихъ лѣтъ. | | г. | | ИТОГО. | | Кто принялъ деньги. |
|-----------------|---------------------------|--|--|-------------------------|----|------|----|--------|----|---------------------|
| | | | | Руб. | К. | Руб. | К. | Руб. | К. | |
| | | | Транспортъ | 79 | - | 146 | 75 | 218 | 75 | |
| 128 | 135 | 20 | Венскіи Ассигновки при переводѣ Куріа въ З. и. Врима вѣнградскаго 110844. Врима съ Венскіи Ассигновки " " 2 " 2 " " | | | | | | | |
| 129 | 136 | " | Ассигновки при переводѣ Куріа въ З. и. Врима вѣнградскаго 110844. Врима съ Венскіи Ассигновки " " 3 " 3 " " | | | | | | | |
| 130 | 137 | " | Ассигновки при переводѣ Куріа въ З. и. Врима вѣнградскаго 110844. Врима съ Венскіи Ассигновки " " 1 " 1 " " | | | | | | | |
| Итого | | | | " | " | 6 | " | 6 | " | |

Расходъ суммъ на общественныя надобности.

| № по порядку. | Статьи смѣты или № утвержденнаго приговора, или же предписаній, въ силу которыхъ производится расходъ. | Годъ, мѣсяцъ и число выписки въ расходъ. | Кому и на какой предметъ выдано, при какой бумагѣ и для какой надобности отослано. | Изъ поступлений недоимки для покрытия расхода прежнихъ лѣтъ. | | Изъ поступлений оклада 1 года. | | ИТОГО. | | Росписка получателя, или число и № полученной квитанціи и росписка въ отсылкѣ. |
|-----------------|--|--|--|--|----|--------------------------------|----|--------|----|--|
| | | | | Руб. | К. | Руб. | К. | Руб. | К. | |
| | | | Транспортъ | 58 | 62 | 277 | 61 | 336 | 23 | |
| Итого | | | | | | | | | | |

Венскіи, Руб. типографія

Приходъ суммъ на общественныя надобности.

| № по порядку. | № по квитанціонной книгѣ. | Годъ, мѣсяцъ и число поступления денегъ. | Наименованіе плательщиковъ общественного сбора, внесенныхъ Старостѣ по сборамъ, а симъ послѣднимъ представленнымъ въ мѣщанское управленіе, или плательщиковъ, приславшихъ деньги по почтѣ въ счетъ общественного сбора. | Недолжки прежнихъ лѣтъ. | | г. | | ИТОГО. | | Кто принялъ деньги. |
|-----------------|---------------------------|--|---|-------------------------|----|------|----|--------|----|---------------------|
| | | | | Руб. | К. | Руб. | К. | Руб. | К. | |
| | | | Транспортъ | 72 | - | 152 | 75 | 224 | 75 | |
| 131 | 138 | 20 | при переводѣ Витинава вѣтъ Идеоминнаго звонъ 2831 сборна Канев судаго Веществ. а. 1. 1. " | | | | | | | |
| 132 | 139 | | Моща при пере- водѣ Урдинна Звонъ вѣтъ Веществ судаго Веществ. судаго Веществ. судаго Веществ. | | | 2 | | 2 | | |
| 133 | 141 | 26 | Моща при пере- водѣ Мочина Веществ. а. 2. 2. " | | | 2 | | 2 | | |
| Итого | | | | 5 | | 5 | | | | |

Расходъ суммъ на общественныя надобности.

| № по порядку. | Статьи смѣты или № утвержденного приговора, или же предписаній, въ силу которыхъ производится расходъ. | Годъ, мѣсяцъ и число выписки въ расходъ. | Кому и на какой предметъ выдано, при какой бумагѣ и для какой надобности отослано. | Изъ поступлений недоимки для покрытия расхода прежнихъ лѣтъ. | | Изъ поступлений олада 1 года. | | ИТОГО. | | Росписка получателя, или число и № полученной квитанціи и росписка въ отсылкѣ. |
|-----------------|--|--|--|--|----|-------------------------------|----|--------|----|--|
| | | | | Руб. | К. | Руб. | К. | Руб. | К. | |
| | | | Транспортъ | 58 | 62 | 277 | 61 | 336 | 23 | |
| Итого | | | | | | | | | | |

Вѣсть, Губ. типографія

Приходъ суммъ на общественныя надобности.

| № по порядку. | № по квитанціонной книгѣ. | Годъ, мѣсяцъ и число поступления денегъ. | Наименованіе плательщиковъ общественного сбора, внесенныхъ платежей Старостѣ по сборамъ, а симъ послѣднимъ представленнымъ въ мѣщанское управленіе, или плательщиковъ, пришедшихъ деньги по почтѣ въ счетъ общественного сбора. | Недолжки прежнихъ лѣтъ. | | г. | | Итого. | | Кто принялъ деньги. |
|---------------|---------------------------|--|---|-------------------------|----|------|----|--------|----|---------------------|
| | | | | Руб. | К. | Руб. | К. | Руб. | К. | |
| | | | Транспортъ | 72 | - | 157 | 75 | 229 | 75 | |
| ✓ | 134 142 | 26 | Сентя. Присутствіи при переводѣ Кадорьской Мѣщанской Старосты за 530 бумагами въ Моск. Кремлевск. ступ. сторе | " | " | 1 | 50 | 1 | 50 | |
| ✓ | 135 143 | " | Присутствіи при переводѣ Кадорьской Мѣщанской Старосты за 535 бумагами въ Моск. Кремлевск. ступ. сторе | " | " | 1 | " | 1 | " | |
| | 136 150 | 4 | Сентя. Присутствіи при переводѣ Кадорьской Мѣщанской Старосты за 478 бумагами въ Моск. Кремлевск. ступ. сторе | " | " | 2 | " | 2 | " | |
| | 139 157 | " | Присутствіи при переводѣ Кадорьской Мѣщанской Старосты за 500 бумагами въ Моск. Кремлевск. ступ. сторе | " | " | 5 | " | 5 | " | |
| | | | Итого | " | " | 9 | 50 | 9 | 50 | |

Расходъ суммъ на общественныя надобности.

| № по порядку. | Статьи смѣты или № утвержденного приговора, или же предписаній, въ силу которыхъ производится расходъ. | Годъ, мѣсяцъ и число выписки въ расходъ. | Кому и на какой предметъ выдано, при какой бумагѣ и для какой надобности отослано. | Изъ поступлений недоимки для покрытия расхода прежнихъ лѣтъ. | | Изъ поступлений оклада 1 года. | | Итого. | | Росписка получателя, или число и № полученной квитанціи и росписка въ отсылкѣ. |
|---------------|--|--|--|--|----|--------------------------------|----|--------|----|--|
| | | | | Руб. | К. | Руб. | К. | Руб. | К. | |
| | | | Транспортъ | 58 | 62 | 277 | 61 | 336 | 23 | |
| | | | Итого | | | | | | | |

Віевъ, Губ. типографія

Приходъ суммъ на общественныя надобности.

| № по порядку. | № по квитанціонной книгѣ. | Годъ, мѣсяцъ и число поступления денегъ. | Наименованіе плательщиковъ общественного сбора, внесенныхъ платежей Старостѣ по сборамъ, а симъ послѣднимъ представленнымъ въ мѣщанское управленіе, или плательщиковъ, пришедшихъ деньги по почтѣ въ счетъ общественного сбора. | Недоимки прежнихъ лѣтъ. | | Окладъ 1 г. | | ИТОГО. | | Кто принялъ деньги. |
|-----------------|---------------------------|--|---|-------------------------|----|-------------|----|--------|----|---------------------|
| | | | | Руб. | К. | Руб. | К. | Руб. | К. | |
| | | | Транспортъ | 42 | .. | 167 | 25 | 239 | 25 | |
| | | Авг. | Получено отъ Шенкина Дураскина общ. сборъ за 1910 г. | " | " | 3 | " | 3 | " | |
| 139 | 154 | 12 | Получено отъ Мейзора Кашкова Бюловскаго скана недоимки за 1910 годъ | 1 | 50 | " | " | 1 | 50 | |
| 140 | 155 | 30 | Получено отъ Николая Колмесскаго общ. сбора за 1911 годъ | " | " | 2 | " | 2 | " | |
| | | Ноябрь | Получено отъ Стурова по сборамъ Лобана Владимировскаго недоимки прежнихъ лѣтъ, вѣскованъ е ситуанъ и Обшановъ | 3 | " | " | " | 3 | " | |
| 142 | 160 | 3 | Получено отъ Мейера Лбукова Владимировскаго общ. сбора за 1911 годъ | " | " | " | " | 50 | " | 50 |
| Итого | | | | 4 | 50 | 5 | 50 | 10 | " | |

Расходъ суммъ на общественныя надобности.

| № по порядку. | Статьи смѣты или № утвержденного приговора, или же предписаній, въ силу которыхъ производится расходъ. | Годъ, мѣсяцъ и число выписки въ расходъ. | Кому и на какой предметъ выдано, при какой бумагѣ и для какой надобности отослано. | Изъ поступлений недоимки для покрытия расхода прежнихъ лѣтъ. | | Изъ поступлений оклада 1 года. | | ИТОГО. | | Росписка получателя, или число и № полученной квитанціи и росписка въ отсылкѣ. |
|-----------------|--|--|--|--|----|--------------------------------|----|--------|----|--|
| | | | | Руб. | К. | Руб. | К. | Руб. | К. | |
| | | | Транспортъ | 58 | 62 | 277 | 61 | 326 | 23 | |
| Итого | | | | | | | | | | |

Копія, Губ. типографія

Приходъ суммъ на общественныя надобности.

| № по порядку. | № по квитанционной книгѣ. | Годъ, мѣсяцъ и число поступления денегъ. | Наименованіе плательщиковъ общественного сбора, внесенныхъ по сборамъ, а симъ послѣднимъ представленнымъ въ мѣщанское управленіе, или плательщиковъ, пришедшихъ деньги по почтѣ въ счетъ общественного сбора. | Неполныя прежнихъ лѣтъ. | | г. | | ИТОГО. | | Кто принялъ деньги. |
|---------------|---------------------------|--|---|-------------------------|----|------|----|--------|----|---------------------|
| | | | | Руб. | К. | Руб. | К. | Руб. | К. | |
| | | | Транспортъ | 26 | 50 | 172 | 75 | 249 | 25 | |
| 143 | 161 | 3 | Получено отъ Криссѣи / етима, Звешморотская / уезда, пришедшихъ за № 4234 выемки съ Уездна / Стуррель пов. за 1911 г. | " | " | 1 | 50 | 1 | 50 | ✓ |
| 144 | 162 | " | Мои при переводѣ / Поли. надзираемыхъ / ? Алексея данъ 4737, / Поли. за 1911 г. выемки / съ Аврума Угашовска | " | " | 1 | 50 | 1 | 50 | ✓ |
| 145 | 163 | " | Мои при переводѣ / полицейскаго Надзирателя / съ м. Илова за № 5737-5738 / вбу. сбора выемки за / за 1911 г. съ Уездн. Дарми / новича и Уездн. Липовича | " | " | 1 | 25 | 1 | 25 | ✓ |
| 146 | 164 | " | Мои. Надзор. ? Звешморотская / при пр. за № 10034 выемки / съ Аврума Липовича | " | " | " | 50 | " | 50 | ✓ |
| | | | Итого | " | " | 4 | 75 | 4 | 75 | |

Расходъ суммъ на общественныя надобности.

| № по порядку. | Статьи смѣты или № утвержденного приговора, или же предписаній, въ силу которыхъ производится расходъ. | Годъ, мѣсяцъ и число выписки въ расходъ. | Кому и на какой предметъ выдано, при какой бумагѣ и для какой надобности отослано. | Изъ поступлений недоимки для покрытия расхода прежнихъ лѣтъ. | | Изъ поступлений оклада 1 года. | | ИТОГО. | | Росписка получателя, или число и № полученной квитанціи и росписка въ отсылкѣ. |
|---------------|--|--|--|--|----|--------------------------------|----|--------|----|--|
| | | | | Руб. | К. | Руб. | К. | Руб. | К. | |
| | | | Транспортъ | 58 | 62 | 277 | 61 | 336 | 23 | |
| | | | Итого | | | | | | | |

Міель, Губ. типографія

Приходъ суммъ на общественныя надобности.

| № по порядку. | № по квитанціонной книгѣ. | Годъ, мѣсяцъ и число поступления денегъ. | Наименованіе плательщиковъ общественного сбора, внесенныхъ Старостѣ по сборамъ, а симъ послѣднимъ представленныхъ въ мѣщанское управленіе, или плательщиковъ, прилавившихъ деньги по почтѣ въ счетъ общественного сбора. | Недоимки прежнихъ лѣтъ. | | г. | | ИТОГО. | | Кто принялъ деньги. |
|---------------|---------------------------|--|--|-------------------------|----|------|----|--------|----|---------------------|
| | | | | Руб. | К. | Руб. | К. | Руб. | К. | |
| | | | Транспортъ | 76 | 50 | 177 | 50 | 254 | | |
| 147 | 165 | 3 | Кварталъ отъ Бри- етави 3 части 7. Кима лева при работѣ за А 1567 новин за сей годъ всехъ съ Мелиты Муромъ сказъ | " | " | 3 | " | 3 | " | |
| 148 | 166 | " | Томе отъ Куриева Вотина Урмалова ухода при работѣ за № 6819, 6822 и 6820 оду. сбора всехъ съ Мелиты Мелерди, Мелрдка Авруши Мелитскаго | " | " | 2 | " | 2 | " | ✓ |
| 149 | 167 | " | Кварталъ отъ Урмис - Гайма Кулиб. сказъ оду. съ. за сей годъ | " | " | 50 | " | 50 | " | |
| 150 | 169 | 4 | Томе отъ Косми Мадур М. Бѣлой Церкви при работѣ за № 19181 оду. съ. всехъ съ Мелрдка Бѣлоцерковскаго | " | " | 1 | " | 1 | " | ✓ |
| Итого . . . | | | | " | " | 6 | 50 | 6 | 50 | |

Расходъ суммъ на общественныя надобности.

| № по порядку. | Статьи сметы или № утвержденного приговора, или же предписаній, въ силу которыхъ производится расходъ. | Годъ, мѣсяцъ и число выписки въ расходъ. | Кому и на какой предметъ выдано, при какой бумагѣ и для какой надобности отослано. | Изъ поступлений недоимки для покрытия расхода прежнихъ лѣтъ. | | Изъ поступлений оклада 1 года. | | ИТОГО. | | Росписка получателя, или число и № полученной квитанціи и росписка въ отсылкѣ. |
|-----------------|--|--|--|--|----|--------------------------------|----|--------|----|--|
| | | | | Руб. | К. | Руб. | К. | Руб. | К. | |
| | | | Транспортъ . . . | 58 | 62 | 277 | 61 | 336 | 23 | |
| Итого | | | | | | | | | | |

Кіевъ, Губ. типографія

Приходъ суммъ на общественныя надобности.

| № по порядку. | № по квитанционной книгѣ. | Годъ, мѣсяцъ и число поступления денегъ. | Наименованіе плательщиковъ общественного сбора, внесенныхъ платежей Старостѣ по сборамъ, а симъ послѣднимъ представленнымъ въ мѣщанское управленіе, или плательщиковъ, пришедшихъ деньги по почтѣ въ счетъ общественного сбора. | Недолжки прежнихъ лѣтъ. | | Г. | | ИТОГО. | | Кто принялъ деньги. |
|-----------------|---------------------------|--|---|-------------------------|----|------|----|--------|----|---------------------|
| | | | | Руб. | К. | Руб. | К. | Руб. | К. | |
| | | | Транспортъ | 76 | 50 | 184 | " | 260 | 50 | |
| 151 | 140 | 9 | Поступило при перевозѣ за № 6566 отъ 2. Мисина 2 етажа вв. Савитградскаго уезда вв. казан. съ б. д. Сан. Коросташевскаго Общест. сбора | " | " | 1 | " | 1 | " | ✓ |
| 152 | 141 | " | Мисина 2 ета. вв. Савитградскаго уезда при перевозѣ за № 6564 и 6563 вв. казан. съ б. д. Срунъ и Тойно Савитскаго Коросташевскаго Общ. сбора | " | " | 3 | " | 3 | " | ✓ |
| 153 | 142 | " | Поступило при перевозѣ за № 4926 Мисина 3 етажа Чиринскаго уезда Общест. сбора, вв. казан. съ б. д. Бенцова Давыдова Мисинскаго | " | " | " | 50 | " | 50 | |
| Итого | | | | " | " | 4 | 50 | 4 | 50 | |

Расходъ суммъ на общественныя надобности.

| № по порядку. | Статьи смѣты или № утвержденного приговора, или же предписаній, въ силу которыхъ производится расходъ. | Годъ, мѣсяцъ и число выписки въ расходъ. | Кому и на какой предметъ выдано, при какой бумагѣ и для какой надобности отослано. | Изъ поступлений недоимки для покрытия расхода прежнихъ лѣтъ. | | Изъ поступлений облада 1 года. | | ИТОГО. | | Росписка получателя, или число и № полученной квитанціи и росписка въ отсылкѣ. |
|-----------------|--|--|--|--|----|--------------------------------|----|--------|----|--|
| | | | | Руб. | К. | Руб. | К. | Руб. | К. | |
| | | | Транспортъ | 58 | 62 | 277 | 61 | 336 | 23 | |
| Итого | | | | | | | | | | |

Кіевъ, Губ. типографія

Приходъ суммъ на общественныя надобности.

| № по порядку. | № по квитанціонной книгѣ. | Годъ, мѣсяцъ и число поступления денегъ. | Наименованіе плательщиковъ общественного сбора, внесшихъ платежи Старостѣ по сборамъ, а симъ послѣднимъ представленнымъ въ мѣщанское управленіе, или плательщиковъ, пришедшихъ деньги по почтѣ въ счетъ общественного сбора. | Недоимки прежнихъ лѣтъ. | | Окладъ 1 г. | | ИТОГО. | | Кто принялъ деньги. |
|---------------|---------------------------|--|--|-------------------------|----|-------------|----|--------|----|---------------------|
| | | | | Руб. | К. | Руб. | К. | Руб. | К. | |
| | | | Транспортъ | 76 | 50 | 188 | 50 | 265 | | |
| 154 | 173 | 9 | Машуръ Поступило при изре- вотѣ Кошки. Машур. 1 часть 2. Тирасовъ Отъ 4 Машуръ земл 13461 Общ. сбора въскан. съ Бенуина Мерит- скаго | " | " | 1 | " | 1 | " | ✓ |
| 155 | 174 | " | Тоже при изре- вотѣ земл 4642 отъ Кошки. Машур II часть 2. Сато- маса, въсканная отъ Грѣ Машкова Литамъ общ. сбора земл сей вѣтъ | " | " | " | 50 | " | 50 | ✓ |
| 156 | 175 | 11 | Тоже при (изре- вотѣ) отпущеніи земл 4035 Кривцова Чет. Звещи продана у дѣла въскан. съ Мейса Ворди Гришковскъ Кошки. Земл сей вѣтъ | " | " | 2 | 50 | 2 | 50 | ✓ |
| Итого . . . | | | | " | " | 4 | " | 4 | " | |

Расходъ суммъ на общественныя надобности.

| № по порядку. | Статьи сметы или № утвержденного приговора, или же предписаній, въ силу которыхъ производится расходъ. | Годъ, мѣсяцъ и число выписки въ расходъ. | Кому и на какой предметъ выдано, при какой бумагѣ и для какой надобности отослано. | Изъ поступлений недоимки для покрытия расхода прежнихъ лѣтъ. | | Изъ поступлений оклада 1 года. | | ИТОГО. | | Росписка получателя, или число и № полученной квитанціи и росписка въ отсылкѣ. |
|---------------|--|--|--|--|----|--------------------------------|----|--------|----|--|
| | | | | Руб. | К. | Руб. | К. | Руб. | К. | |
| | | | Транспортъ . . . | 58 | 62 | 277 | 6 | 336 | 73 | |
| Итого . . . | | | | | | | | | | |

Бісскъ, Губ. типографія

Приходъ суммъ на общественныя надобности.

| № по порядку. | № по квитанціи или книгѣ. | Годъ, мѣсяцъ и число поступления денегъ. | Наименованіе плательщиковъ общественного сбора, внесенныхъ въ мѣщанское управленіе, или плательщиковъ, приславшихъ деньги по почтѣ въ счетъ общественного сбора. | Недоимки прежнихъ лѣтъ. | | Г. | | ИТОГО. | | Кто принялъ деньги. | |
|---------------|---------------------------|--|--|-------------------------|----|------|----|--------|----|---------------------|---|
| | | | | Руб. | К. | Руб. | К. | Руб. | К. | | |
| | | | Транспортъ | | | 26 | 50 | 192 | 50 | 269 | » |
| 157 | 176 | 11 | Миссѣры Крестуркино Анд Мо- мичейскаго Миссѣрамы С. Леветина при перѣв. за №2040 въискаи. съ Миссѣ Тураманъ | » | » | 1 | 50 | 1 | 50 | » | |
| 158 | 177 | » | Тамже Анд Крушова Круш. при 2. Огелки при перѣв. за №54864. въискаи. съ Миссѣ Возовсканъ | » | » | 2 | » | 2 | » | » | |
| 159 | 178 | » | Тамже Анд Алмура Крушевская при Муревотъ обш. сб. за сей шѣ | » | » | 1 | » | 1 | » | » | |
| 160 | 180 | 12 | Крестова Слобода Остержанъ убого оду. съ. въискаи. съ Миссѣ Исаяна Миссѣсканъ | » | » | 1 | » | 1 | » | » | |
| Итого | | | | » | » | 5 | 50 | 5 | 50 | | |

Расходъ суммъ на общественныя надобности.

| № по порядку. | Статьи смѣты или № утвержденного приговора, или же предписаній, въ силу которыхъ производится расходъ. | Годъ, мѣсяцъ и число выписки въ расходъ. | Кому и на какой предметъ выдано, при какой бумагѣ и для какой надобности отослано. | Изъ поступлений недоимки для покрытия расхода прежнихъ лѣтъ. | | Изъ поступлений оклада 1 года. | | ИТОГО. | | Росписка получателя, или число и № полученной квитанціи и росписка въ отсылкѣ. | |
|---------------|--|--|--|--|----|--------------------------------|----|--------|----|--|----|
| | | | | Руб. | К. | Руб. | К. | Руб. | К. | | |
| | | | Транспортъ | | | 58 | 62 | 237 | 61 | 336 | 23 |
| Итого | | | | » | » | | | | | | |

Приходъ суммъ на общественныя надобности.

Расходъ суммъ на общественныя надобности.

| № по порядку. | № по квитанционной книжкѣ. | Годъ, мѣсяцъ и число поступления денегъ. | Наименованіе плательщиковъ общественного сбора, внесенныхъ по сборамъ, а симъ послѣднимъ представленнымъ въ мѣщанское управление, или плательщиковъ, прилавившихъ деньги по почтѣ въ счетъ общественного сбора. | Недомки прежнихъ лѣтъ. | | г. | | Итого. | | Кто принять деньги. |
|---------------|----------------------------|--|---|------------------------|----|------|----|--------|----|---------------------|
| | | | | Руб. | К. | Руб. | К. | Руб. | К. | |
| | | | Транспортъ | 26 | 50 | 198 | " | 274 | 50 | |
| 161 | 185 | 22 | Искандръ Поступило при переводѣ за № 37835 г. урнстава Мухомовская уч. 9. Ордена Виссариона съ 109ти Илюбулда Овду. ед. за 1911г. | " | " | 2 | " | 2 | " | ✓ |
| 162 | 186 | " | Урнстава 24 г. Черкасск при переводѣ за № 4490 въскашма съ Армена Мошкова Битсман | " | " | 1 | " | 1 | " | ✓ |
| 163 | 187 | " | Урнстава 1 ст. Келеванна при переводѣ за № 4447 Овду. ед. въскашма съ Волка Турчменская | " | " | 1 | 50 | 1 | 50 | ✓ |
| 164 | 188 | " | Овду. ед. при переводѣ за № 4050 въскашма съ Менделѣ Сурловукаш | " | " | 2 | " | 2 | " | ✓ |
| Итого | | | | | | 6 | 50 | 6 | 50 | |

| № по порядку. | Статьи смѣты или № утвержденного приговора, или же предписаній, въ силу которыхъ производится расходъ. | Годъ, мѣсяцъ и число выписки въ расходъ. | Кому и на какой предметъ выдано, при какой бумагѣ и для какой надобности отослано. | Изъ поступлений недоимки для покрытия расхода прежнихъ лѣтъ. | | Изъ поступлений оклада 1 года. | | Итого. | | Росписка получателя, или число и № полученной квитанціи и росписка въ отсылкѣ. |
|---------------|--|--|--|--|----|--------------------------------|----|--------|----|--|
| | | | | Руб. | К. | Руб. | К. | Руб. | К. | |
| | | | Транспортъ | 58 | 62 | 292 | 61 | 336 | 23 | |
| Итого | | | | | | | | | | |

Кіевъ, Руб. типографія

Приходъ суммъ на общественныя надобности.

| № по порядку. | № по квитанціонной книгѣ. | Годъ, мѣсяцъ и число поступления денегъ. | Наименованіе плательщиковъ общественного сбора, внесшихъ платежи Старостѣ по сборамъ, а симъ послѣднимъ представленнымъ въ мѣщанское управленіе, или плательщиковъ, прилавшихъ деньги по почтѣ въ счетъ общественного сбора. | Недолжки прежнихъ лѣтъ. | | г. | | Итого. | | Кто принялъ деньги. |
|---------------|---------------------------|--|--|-------------------------|----|------|----|--------|----|---------------------|
| | | | | Руб. | К. | Руб. | К. | Руб. | К. | |
| | | | Транспортъ | 76 | 50 | 204 | 50 | 281 | " | |
| | | | Квитанція | | | | | | | |
| 165 | 189 | 22 | Крестова 5 частей П. Скатуричского при изрѣв. земл. 5751 взыскан. съ Шифель Свиловой | " | " | 2 | 75 | 2 | 75 | " |
| 166 | 190 | 26 | твое отъ Кошицъ Над зират. 2. Шелма при изрѣв. отъ 21 Квитанція с. 7 земл. — ову. сб. за сей годъ взыскан. съ Май зари Бѣлоцерковскаго | " | " | 1 | " | 1 | " | " |
| 167 | 191 | " | твое Крестова 2 стана Канелскаго удѣла при изрѣвотъ за А 10797 ову. сб. за взысканіемъ съ Мойше-Зейсика Шемерева | " | " | " | 50 | " | 50 | " |
| | | | Итого | " | " | 3 | 75 | 3 | 75 | |

Расходъ суммъ на общественныя надобности.

| № по порядку. | Статьи смѣты или № утвержденного приговора, или же предписаній, въ силу которыхъ производится расходъ. | Годъ, мѣсяцъ и число выписки въ расходъ. | Кому и на какой предметъ выдано, при какой бумагѣ и для какой надобности отослано. | Изъ поступлений недоимки для покрытия расхода прежнихъ лѣтъ. | | Изъ поступлений облада 1 года. | | Итого. | | Росписка получателя, или число и № полученной квитанціи и росписка въ отсылкѣ. |
|---------------|--|--|--|--|----|--------------------------------|----|--------|----|--|
| | | | | Руб. | К. | Руб. | К. | Руб. | К. | |
| | | | Транспортъ | 58 | 62 | 277 | 61 | 336 | 23 | |
| | | | Итого | | | | | | | |

Кіевъ, Губ. типографія

Приходъ суммъ на общественныя надобности.

| № по порядку. | № по квитанціонной книгѣ. | Годъ, мѣсяцъ и число поступления денегъ. | Наименованіе плательщиковъ общественного сбора, внесшихъ платежи Старостѣ по сборамъ, а симъ послѣднимъ представленныхъ въ мѣщанское управленіе, или плательщиковъ, прилавшихъ деньги по почтѣ въ счетъ общественного сбора. | Недоимки прежнихъ лѣтъ. | | г. | | Итого. | | Кто принялъ деньги. |
|----------------|---------------------------|--|--|-------------------------|----|------|-------|--------|----|---------------------|
| | | | | Руб. | К. | Руб. | К. | Руб. | К. | |
| | | | Транспортъ | 26 | 50 | 208 | 25 | 284 | 25 | |
| <i>Ноябрь</i> | | | | | | | | | | |
| 168 | 192 | 26 | Поступило при пере- водѣ земл. 826 сдѣ по- лученія урѣдн. 10уч. Амановская уѣзда Вну. сбора, Казанск. ср. Ласкеву Роздольская " " 3 " 3 " ✓ | | | 3 | | 3 | | |
| 169 | 193 | " | Тамже при переводе земл. 4816 Мошуйск. Казанск. уѣзда Криворожскихъ рудни- ковъ Казанск. ср. Лейди Криворожская " " 5 " 5 " ✓ | | | 5 | | 5 | | |
| 170 | 194 | 28 | Поступило отъ Шу- мица Мителюжна Вну. сбора " 50 " 50 1 " ✓ | | | 50 | | 50 | 1 | |
| <i>Декабрь</i> | | | | | | | | | | |
| 171 | 196 | 2 | Поступило отъ Кри- стави Ісмаилъ Василь- ковскаго уѣзда при пере- водѣ земл. 1594 Казанск. ср. Ведомствъ Созолецка " " 2 25 2 25 ✓ | | | 2 | 25 | 2 | 25 | |
| | | | Итого | | | 50 | 10 25 | 11 | 25 | |

Расходъ суммъ на общественныя надобности.

| № по порядку. | Статьи смѣты или № утвержденного приговора, или же предписаній, въ силу которыхъ производится расходъ. | Годъ, мѣсяцъ и число выписки въ расходъ. | Кому и на какой предметъ выдано, при какой бумагѣ и для какой надобности отослано. | Изъ поступлений недоимки для покрытия расхода прежнихъ лѣтъ. | | Изъ поступлений оклада 1 года. | | Итого. | | Росписка получателя, или число и № полученной квитанціи и росписка въ отсылкѣ. |
|---------------|--|--|--|--|----|--------------------------------|----|--------|----|--|
| | | | | Руб. | К. | Руб. | К. | Руб. | К. | |
| | | | Транспортъ | 58 | 62 | 277 | 61 | 336 | 23 | |
| | | | Итого | | | | | | | |

Копія, Руб. типографія

Приходъ суммъ на общественныя надобности.

| № по порядку. | № по квитанционной книгѣ. | Годъ, мѣсяцъ и число поступления денегъ. | Наименованіе плательщиковъ общественного сбора, внесенныхъ платежей Старостѣ по сборамъ, а симъ послѣднимъ представленнымъ въ мѣщанское управление, или плательщиковъ, приславшихъ деньги по почтѣ въ счетъ общественного сбора. | Недоимки прежнихъ лѣтъ. | | г. | | Итого. | | Кто принялъ деньги. |
|---------------|---------------------------|--|--|-------------------------|----|------|----|--------|----|---------------------|
| | | | | Руб. | К. | Руб. | К. | Руб. | К. | |
| | | | Транспортъ | 77 | " | 219 | " | 296 | " | |
| 172 | 197 | 2 | Поступило при изрѣко № 61101 Курисава Митрофановскаго ул. г. Одессы вѣск. съ Мещи на Краулевскаго | " | " | 3 | " | 3 | " | ✓ |
| 173 | 198 | 3 | Моще отъ Курисава г. Новосмиргородск Муром. ул. при изрѣко № 7622 вѣскашова съ Одессы вѣскашова Муромска | " | " | 1 | 50 | 1 | 50 | ✓ |
| 174 | 199 | 3. | Моще при изрѣко № 19252 Курисава 3 ⁴ частіи г. Подтавѣскаго съ Голъ Мещи. Краулевскаго | " | " | 3 | " | 3 | " | ✓ |
| 175 | 200 | " | Моще при изрѣко № 10930 Курисава 3 ⁴ г. Екатеринослава вѣск съ Муромска Ан. П. Мещи маура | " | " | " | " | 75 | " | 75 |
| Итого | | | | 77 | " | 8 | 25 | 8 | 25 | |

Расходъ суммъ на общественныя надобности.

| № по порядку. | Статьи сметы или № утвержденного приговора, или же предписаній, въ силу которыхъ производится расходъ. | Годъ, мѣсяцъ и число выписки въ расходъ. | Кому и на какой предметъ выдано, при какой бумагѣ и для какой надобности отослано. | Изъ поступлений недоимки для покрытия расхода прежнихъ лѣтъ. | | Изъ поступлений оклада 1 года. | | Итого. | | Росписка получателя, или число и № полученной квитанціи и росписка въ отсылкѣ. |
|---------------|--|--|--|--|----|--------------------------------|----|--------|----|--|
| | | | | Руб. | К. | Руб. | К. | Руб. | К. | |
| | | | Транспортъ | 58 | 62 | 242 | 61 | 336 | 23 | |
| Итого | | | | | | | | | | |

Мезь, Губ. типографія

Приходъ суммъ на общественныя надобности.

Расходъ суммъ на общественныя надобности.

| № по порядку. | № по квитанціонной книгѣ. | Годъ, мѣсяцъ и число поступления денегъ. | Наименованіе плательщиковъ общественного сбора, внесшихъ платежи Старостѣ по сборамъ, а симъ послѣднимъ представленныхъ въ мѣщанское управленіе, или плательщиковъ, прилавшихъ деньги по почтѣ въ счетъ общественного сбора. | Недоимки прежнихъ лѣтъ. | | Г. | | Итого. | | Кто принялъ деньги. | | |
|---------------|---------------------------|--|--|-------------------------|----|------|----|--------|----|---------------------|----|----|
| | | | | Руб. | К. | Руб. | К. | Руб. | К. | | | |
| | | | Транспортъ | | | | | 227 | 25 | 304 | 25 | |
| 176 | 201 | 3. | Декабрь Поступило при переводѣ земли № 31519 приоста въ Одесской части? Николаева въскан. съ Срединъ Бурмилинска | | | | | 1 | 1 | | | |
| 177 | 202 | " | Томе при переводѣ земли № 4214 Покшуйск. Назвуратъ 2. Зосовицко помн въск. съ Шифель Шувинска | | | | | 1 | | | | |
| 178 | 203 | 4 | Томе при переводѣ земли № 1940 Покшуй. Назв. с. Лебедина въскан. съ Мошки Турова | | | | | 50 | | 50 | | |
| 179 | 204 | 8 | Томе при переводѣ земли № 21223 приоста Пуресинскаго участка въскан. съ Ровна Рейдери | | | | | 1 | 1 | | | |
| Итого | | | | | | | | 1 | 2 | 50 | 3 | 50 |

| № по порядку. | Статьи смѣты или № утвержденного приговора, или же предписаній, въ силу которыхъ производится расходъ. | Годъ, мѣсяцъ и число выписки въ расходъ. | Кому и на какой предметъ выдано, при какой бумагѣ и для какой надобности отослано. | Изъ поступлений недоимки для покрытия расхода прежнихъ лѣтъ. | | Изъ поступлений оклада 1 года. | | Итого. | | Росписка получателя, или число и № полученной квитанціи и росписка въ отсылкѣ. | | | |
|---------------|--|--|--|--|----|--------------------------------|----|--------|----|--|----|-----|----|
| | | | | Руб. | К. | Руб. | К. | Руб. | К. | | | | |
| | | | Транспортъ | | | | | 58 | 62 | 277 | 61 | 336 | 23 |
| Итого | | | | | | | | | | | | | |

Приходъ суммъ на общественныя надобности.

| № по порядку. | № по квитанціонной книгѣ. | Годъ, мѣсяцъ и число поступления денегъ. | Наименованіе плательщиковъ общественного сбора, внесшихъ платежи Старостѣ по сборамъ, а симъ послѣднимъ представленнымъ въ мѣщанское управленіе, или плательщиковъ, прилавшихъ деньги по почтѣ въ счетъ общественного сбора. | Недоимки прежнихъ лѣтъ. | | Г. | | Итого. | | Кто принялъ деньги. |
|---------------|---------------------------|--|--|-------------------------|----|------|----|--------|----|---------------------|
| | | | | Руб. | К. | Руб. | К. | Руб. | К. | |
| | | | Транспортъ | 28 | " | 229 | 75 | 307 | 75 | |
| | | Декабрь | | | | | | | | |
| 180 | 205 | 8 | Поступило при предводствѣ за № 65819 пристава Петронавиовскаго участка? Одеяла оду. ст. вѣскашима съ Иуки Березанскаго | " | " | 1 | " | 1 | " | |
| 181 | 206 | 11 | Поступило отъ Болеуха-Шмунца Боловневскаго оду. сбора за 1911г. | " | " | 45 | " | 45 | " | |
| 182 | 207 | " | тоже при предводствѣ отъ Авруена Девурделла оду. сбора за 1911г. | " | " | 1 | 50 | 1 | 50 | |
| 183 | 208 | 13 | Поступило отъ Арна Адова Островскаго оду. сбора за 1911г. | " | " | 1 | " | 1 | " | |
| | | | Итого | " | " | 4 | 25 | 4 | 25 | |

Расходъ суммъ на общественныя надобности.

| № по порядку. | Статьи смѣты или № утвержденного приговора, или же предписаній, въ силу которыхъ производится расходъ. | Годъ, мѣсяцъ и число выписки въ расходъ. | Кому и на какой предметъ выдано, при какой бумагѣ и для какой надобности отослано. | Изъ поступлений недоимки для покрытия расхода прежнихъ лѣтъ. | | Изъ поступлений отъ олада 1 года. | | Итого. | | Росписка получателя, или число и № полученной квитанціи и росписка въ отсылкѣ. |
|---------------|--|--|--|--|----|-----------------------------------|----|--------|----|--|
| | | | | Руб. | К. | Руб. | К. | Руб. | К. | |
| | | | Транспортъ | 58 | 62 | 277 | 61 | 326 | 23 | |
| | | | Итого | | | | | | | |

Приходъ суммъ на общественныя надобности.

| № по порядку. | № по квитанціонной книгѣ. | Годъ, мѣсяцъ и число поступления денегъ. | Наименованіе плательщиковъ общественного сбора, внесенныхъ платежей Старостѣ по сборамъ, а симъ послѣднимъ представленныхъ въ мѣщанское управленіе, или плательщиковъ, пришедшихъ деньги по почтѣ въ счетъ общественного сбора. | Недоимки прежнихъ лѣтъ. | | г. | | Итого. | | Кто принялъ деньги. |
|---------------|---------------------------|--|---|-------------------------|----|------|----|--------|----|---------------------|
| | | | | Руб. | К. | Руб. | К. | Руб. | К. | |
| | | | Транспортъ | 28 | " | 234 | " | 312 | " | |
| | | Декабрь | | | | | | | | |
| 184 | 209 | 15 | Поступило отъ Бениъ Велика Общ. сбора за 1911г. | " | " | 50 | " | 50 | " | |
| 185 | 210 | 16 | Тотже при переводѣ земл 6485 Крестова Митрофановскаго чр. ? Одеса Волчанское и Лейба Кривека | " | " | 2 | " | 2 | " | x |
| 186 | 211 | " | Тотже при переводѣ земл 12084 помещикомъ Чиновника сн. Боуцела Волчанское и Лорда Борсука | " | " | 1 | " | 50 | " | x |
| 187 | 213 | 20 | Тотже при переводѣ Крестова 24. ? Вели советграда Обществ. сбора Волчанскимъ за 1911 годъ въ Видара Кросташевскаго | " | " | 2 | " | 2 | " | x |
| | | | Итого | " | " | 6 | " | 6 | " | |

Расходъ суммъ на общественныя надобности.

| № по порядку. | Статьи смѣты или № утвержденного приговора, или же предписаній, въ силу которыхъ производится расходъ. | Годъ, мѣсяцъ и число выписки въ расходъ. | Кому и на какой предметъ выдано, при какой бумагѣ и для какой надобности отослано. | Изъ поступлений недоимки для покрытия расхода прежнихъ лѣтъ. | | Изъ поступлений оклада 1 года. | | Итого. | | Росписка получателя, или число и № полученной квитанціи и росписка въ отсылкѣ. |
|---------------|--|--|--|--|----|--------------------------------|----|--------|----|--|
| | | | | Руб. | К. | Руб. | К. | Руб. | К. | |
| | | | Транспортъ | 58 | 62 | 247 | 61 | 336 | 29 | |
| | | | Итого | | | | | | | |

Приходъ суммъ на общественныя надобности.

| № по порядку. | № по квитанціонной книгѣ. | Годъ, мѣсяцъ и число поступления денегъ. | Наименованіе плательщиковъ общественного сбора, внесенныхъ платежей Старостѣ по сборамъ, а симъ послѣднимъ представленнымъ въ мѣщанское управленіе, или плательщиковъ, пришедшихъ деньги по почтѣ въ счетъ общественного сбора. | Недомки прежнихъ лѣтъ. | | Окладъ 1 г. | | ИТОГО. | | Кто принялъ деньги. |
|---------------|---------------------------|--|---|------------------------|----|-------------|----|--------|----|---------------------|
| | | | | Руб. | К. | Руб. | К. | Руб. | К. | |
| | | | Транспортъ | 48 | " | 240 | " | 318 | | |
| | | Декабрь | | | | | | | | |
| 188 | 214 | 20 | Поступило при переводѣ пристава Александровскаго ур. 2. Одесса въ кассу съ Василия Семеновскаго | " | " | 1 | 50 | 1 | 50 | " |
| 189 | 205 | " | Получено отъ пристава Ісидора Богачевскаго урѣза при переводѣ за № 7695 въ кассу съ Лейбы Кричевскаго | " | " | 2 | " | 2 | " | " |
| 190 | 216 | " | Получено. Надзоръ 2. Зависимости при переводѣ за № 6233/11465 и 6230/11464 въ кассу съ Арта Дубина Мерова и Сидора Мишова Безкровнаго новинностей за 1911 года | " | " | 3 | " | 3 | " | " |
| Итого | | | | " | " | 6 | 50 | 6 | 50 | |

Расходъ суммъ на общественныя надобности.

| № по порядку. | Статьи смѣты или № утвержденного приговора, или же предписаній, въ силу которыхъ производится расходъ. | Годъ, мѣсяцъ и число выписки въ расходъ. | Кому и на какой предметъ выдано, при какой бумагѣ и для какой надобности отослано. | Изъ поступлений недоимки для покрытия расхода прежнихъ лѣтъ. | | Изъ поступлений оклада 1 года. | | ИТОГО. | | Росписка получателя, или число и № полученной квитанціи и росписка въ отсылкѣ. |
|---------------|--|--|--|--|----|--------------------------------|----|--------|----|--|
| | | | | Руб. | К. | Руб. | К. | Руб. | К. | |
| | | | Транспортъ | 58 | 62 | 237 | 64 | 336 | 23 | |
| Итого | | | | | | | | | | |

Приходъ суммъ на общественныя надобности.

| № по порядку. | № по квитанционной книгѣ. | Годъ, мѣсяцъ и число поступления денегъ. | Наименованіе плательщиковъ общественного сбора, внесенныхъ по сборамъ, а симъ послѣднимъ представленнымъ въ мѣщанское управление, или плательщиковъ, пришедшихъ деньги по почтѣ въ счетъ общественного сбора. | Недомки прежнихъ лѣтъ. | | Г. | | Итого. | | Кто принялъ деньги. | |
|-----------------|---------------------------|--|---|------------------------|----|------|----|--------|--------|---------------------|---|
| | | | | Руб. | К. | Руб. | К. | Руб. | К. | | |
| | | | Транспортъ | | | | | 78 | 246 50 | 324 50 | |
| | | Декабрь | | | | | | | | | |
| 191 | 217 | 21 | Поступило при перевозѣ земли № 7696 изъ сѣна 3 ^{го} стана Шкисекаго уѣзда въ сѣнахъ съ Обвѣдъ Славутскаго | " | " | 1 | " | 1 | " | " | " |
| 192 | 218 | 24 | Поступило при перевозѣ за № 8087 по селу Чидзиръ 2. Золотоноша въ сѣнахъ съ Шкисекаго уѣзда | " | " | 1 | " | 1 | " | " | " |
| 193 | 220 | 27 | Поступило отъ Нуриема Лейдова Митвинскаго огузи за 1911 годъ | " | " | 2 | " | 2 | " | " | " |
| 194 | 221 | " | Поступило при перевозѣ земли № 3434-3435 и 3436 при сѣнахъ / сѣна Золотоношаго уѣзда въ сѣнахъ съ Збаржскаго | " | " | 3 | 50 | 3 | 50 | | |
| Итого | | | | | | 7 | 50 | 7 | 50 | | |

Расходъ суммъ на общественныя надобности.

| № по порядку. | Статьи сметы или № утвержденного приговора, или же предписаній, въ силу которыхъ производится расходъ. | Годъ, мѣсяцъ и число выписки въ расходъ. | Кому и на какой предметъ выдано, при какой бумагѣ и для какой надобности отослано. | Изъ поступлений недоимки для покрытия расхода прежнихъ лѣтъ. | | Изъ поступлений окупа 1 года. | | Итого. | | Росписка получателя, или число и № полученной квитанціи и росписка въ отсылкѣ. | |
|-----------------|--|--|--|--|----|-------------------------------|----|--------|----|--|--------|
| | | | | Руб. | К. | Руб. | К. | Руб. | К. | | |
| | | | Транспортъ | | | | | 58 | 62 | 377 61 | 336 29 |
| Итого | | | | | | | | | | | |

Въ сей книгѣ перенумерованныхъ, прошнурованныхъ и печатью
Губернскаго Правленія припечатанныхъ *Сно. Девятности земл.*
(194), листовъ, *Сентябрь* дня 1900 г.

Совѣтникъ *В. М. Мискинъ*

Начальникъ Газетнаго Стола
Ом. Антоновичъ

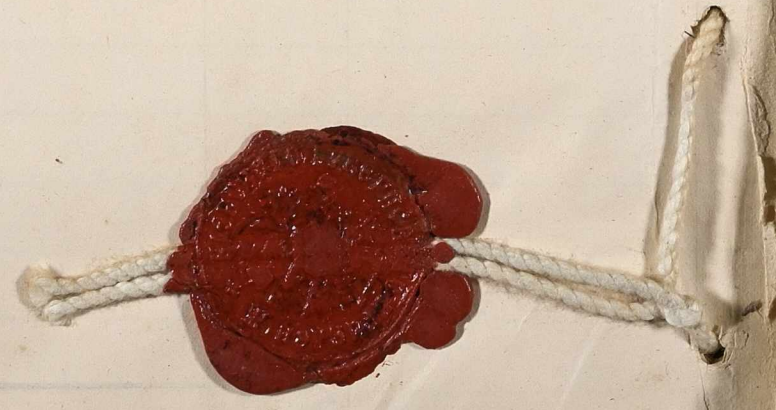

Сургутский сѣвѣренскій округъ - мѣст. 19405 - 1000

*В дѣлѣ 54 (пайдерской землѣ)
мѣста.
Прондировадан мѣста безъ мѣста.
N. 04.84. Дугель*

