# اطلاعات

پنجشنبه ۱۶ اردیبهشت ماه ۱۳۵۰
شماره ۱۳۴۸۵
* تکشماره ۵ ریال سال چهل و پنجم

۲۴ صفحه

۱۳۵۰ سال جشنهای دوهزار و پانصدساله شاهنشاهی ایران


در دومین جلسه کنگره بزرگ حزب ایران نوین اعلام شد :

# دموکراسی وسیله‌ای برای خرابکاری نیست

منظره‌ای از دومین کنگره بزرگ حزب ایران نوین. در ردیف بالا هیئت رئیسه کنگره، ردیف دوم اعضای دفتر سیاسی حزب دیده می‌شوند و دبیر کل حزب ایران نوین نیز مشغول سخنرانی است .

در دانشگاه استانبول

## دانشجویان ترکیه بازرسی میشوند

● سربازان دوردانشکده های استانبول مستقر شده‌اند

تنها دراستانبول ۷۰ نفر بازداشت شده و ۵۴ نفر تحت نظر قرارگرفته‌اند درصفحه ۲

در سال ۴۸

## ۱۴۷ هزار ایرانی به‌مسافرت خارج رفتند

صفحه آخر

نیروهای اسرائیل بخاک سوریه حمله بردند

## شکست مذاکرات رهبران مصر و راجرز

# خاورمیانه در آستانه یک جنگ بزرگ قرار گرفت

## ۴ هزار تن گوشت از بلغارستان وارد میشود

* بلغارستان مقادیری روغن نباتی خام ، پنیر وکره وآهن آلات به ایران صادر میکند .

در صفحات ۴ و ۲۳

دولت پاکستان فاش کرد:

## تجزیه‌طلبان پاکستان شرقی هزاران نفر را قتل‌عام کردند

دولت پاکستان از امکان انتقام‌جوئی مردم پاکستان غربی اظهار نگرانی کرد

در صفحه ۳

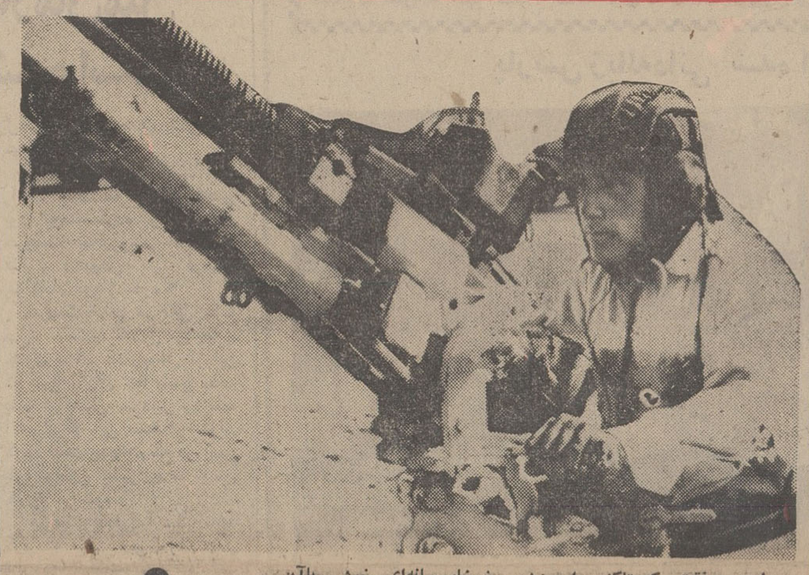

● باعدم موفقیتی که تاکنون راجرز در سفرخاورمیانه‌ای خود باآن روبرو شده اوضاع خاورمیانه رایکباره بحرانی کرده است و ناظران سیاسی پیش‌بینی میکنند که اگریک راه‌حل فوری برای بحران پیدانشود وقوع جنگ بزرگ حتمی است هم‌اکنون نیروهای دوطرف در دو سوی کانال سوئز آماده مقابله بـ حوادث ناگهانی‌اند در عکس یک سرباز مصری درساحل کانال سوئز درحالیکه باسلاح ضد هوائی خود مراقب اوضاع است دیده میشود.

● شوروی اعلام کرد: سفر راجرز مداخله در امور خاورمیانه است

درصفحات ۲ و ۶

● نماینده مازندران : ترسوها را باید ازکشتی پیشرفت وترقی بزور پیاده کرد

● نماینده زنجان : نسل جدید دوره پرآشوب گذشته را بخاطر ندارد، ولی ما که در جریان بوده‌ایم سوزش آنرالمس کرده‌ایم

● معاون وزارت اطلاعات : تبدیل ایران به‌یک‌کشور صنعتی ، رفاه مادی و اجتماعی ایجاد میکند

در صفحه ۴

انعکاس بحران پولی جهان در ایران

برای مقابله با بحران پولی

## امریکا دلارهای اروپا را جمع آوری میکند

چندکشور اروپائی خریددلار را متوقف ساختند بورس های بزرگ لندن‌وپاریس بطور عادی بکار خود ادامه میدهند . در صفحه ۳

## اثرات بحران پولی جهان در ایران

مورد بررسی مقامات بانکی قرار گرفت

● در محافل پولی وبانکی اظهار نظرشد امکان‌تنزل ارزش دلار ناچیز است

● اطلاعیه بانک مرکزی درباره بحران پولی جهان درصفحات ۴ و ۲۱

بی. اف. گودریچ ایران با تامین هزینه ایجاد ۵ مدرسه یادبود به رستاخیز فرهنگی جشن شاهنشاهی‌ایران پیوست .

جان . اف . فورمل :

# ایجاد ۲۵۰۰ مدرسه یادبود، یکی از بیسابقه‌ترین نهضت های فرهنگی جهان است

مدیر عامل آمریکائی بی اف گودریچ‌ایران: رستاخیزفرهنگی جشن شاهنشاهی ایران ، یکی از بی سابقه ترین و استثنائی‌ترین‌نهضت های فرهنگی جهان است .

نام «بی اف . گودریچ» ایران بر کتیبه ۵ مدرسه یادبود در ۵ روستای دور افتاده ایران قرار میگیرد . هزینه ایجاد این ۵ مدرسه‌روستائی از طرف شرکت سهامی بی.اف . گودریچ ایران باخرید ۷۵۰۰ برگ از اوراق مدارس یادبود تامین گردیده است .

### سرمایه گذاری تنها کافی نیست

آقای جان . اف فورمل ، مدیر عامل شرکت بی . اف . گودریچ‌ایران‌هنگام خرید اوراق مدارس یادبود بنماینده ما گفت: ـبعقیده‌شخص‌من، درزمانیکه انقلاب اجتماعی شاه و مردم ، ایران را در موقعیتی شاخص و استثنائی‌در تمام جهان قرارداده است‌ونحوه‌سازندگیهای‌اجتماعی ایران الگو و سرمشق بسیاری از کشور های جهان قرارگرفته است ، تنها سرمایه‌گذاری در بخش خصوصی جهت صنعتی کردن‌ایران‌کافی‌نیست وهمکاری درزمینه‌شناخت و توسعه‌فرهنگ ایران بهمان اندازه حائز اهمیت است . و ایجاد ۲۵۰۰ مدرسه یادبود که‌یکی از بیسابقه ترین نهضت های فرهنگی جهان است این خواسته ملت ایران را تحقق می بخشد .

بی . اف . گودریچ ایران، بمنظور تاسی به رستاخیزاصیل فرهنگی جشن شاهنشاهی با غرور و افتخار بسیار در تامین هزینه ایجاد ۵ مدرسه‌روستائی شرکت کرد ، و امیدوار است که‌این‌مدارس بعنوان سازندگی زیربنای فکری افراد روستا ، ثمرات مفیدی ببارآورد .

جان . اف . فورمل مدیر عامل‌آمریکائی شرکت بی . اف. گودریچ ایران اظهار علاقه کرد که این مدارس در روستاهای شیراز ،اصفهان ، تبریز ، کرمانشاه‌ومشهد ساخته شود .


پیشگاه مبارک شهبانوی نیکوکار ایران

اعضای اطاق بازرگانی و صنایع و معادن یزد سربلند و مباهی هستند که دیده بدیدار شهبانوی خیرخواه و رئوف ایران روشن میکنند و ضمن احساس مباهات وافتخار ، این موهبت بزرگ را بهمشهریان ارجمند خود از صمیم قلب تبریک‌و تهنیت عرض مینمایند .

اطاق بازرگانی وصنایع ومعادن یزد


## خانم‌ها شانس را هم مجذوب خود کردند!

در صفحه ۹


محصولات مختلف کارخانه دیروپ درنمایشگاه مصالح ساختمانی ولوازم خانه سازی

در صفحه دهم

با همکاری اطلاعات بانوان و شرکت هواپیمائی اسکاندیناوی

مسابقه فوتبال دختران

بین تیم فوتبال دختران ایتالیا با تیم تاج (جمعه ۱۷ اردیبهشت) وتیم ایتالیا و تیم منتخب تهران (یکشنبه ۱۹ اردیبهشت) درزمین‌شماره یک‌امجدیه

روز افتتاح نمایشگاه مصالح ساختمانی ولوازم خانه سازی غرفه شرکت‌سهامی پخش‌لینولئوم‌ایران مورد توجه قرار گرفت

درصفحه دهم

آگهی ثبت‌نام امتحانات زبان‌اعزام‌دانشجو بخارج

در صفحه ۱۵

بانک‌سپه

شعبه گنج افروز این بانک از روز ۲۰ اردیبهشت ماه ۱۳۵۰ در شهرستان بابل‌افتتاح وآماده‌انجام کلیه امور بانکی خواهد بود .

کاشی کاری تا زیر سقف با کاشی ایرانا

شرکت ملی ذوب‌آهن ایران

آگهی قبول کارآموز در صفحه آخر

تقاضای تشویق رئیس آموزش وپرورش خرمشهر

بقیه درصفحه ۱۱

به‌آثار دیدنی مشهد

سینمای شهر فرنگ

راهم اضافه کنید

بالهٔ «ژیزل»

بوسیله

سازمان باله‌ملی ایران

طراح‌و کارگردان: آن‌هیتون «از: رویال‌باله لندن»

رهبر ارکستر : هاینس سوسنیتسا

رقصندگان اصلی : هایده احمدزاده

رابرت‌دووارن

در

تالار رودکی

شنبه ۱۸ اردیبهشت ماه ۸ بعدازظهر

یکشنبه ۱۹ اردیبهشت ماه ۵ بعداز ظهر (بلیط‌ها: نیم‌بها)

فروش در گیشه تالار رودکی

م‌الف ۱۸۹۹ ۱ـ۲ آـ۸۲۶۸

الیزابت تیلور؟؟

ازامشب در کاباره باکارا

شرح در صفحه حوادث

اطلاعیه فروشگاه فردوسی

فروشگاه فردوسی سیب ـ پرتقال ونارنگی بمقدار کافی موجود دارد وباقیمت مناسب در اختیار مشتریان گرامی قرار میدهد .

جناب آقای ابوالقاسم لاجوردی

در نهایت خوشوقتی انتخاب جنابعالی را به نیابت‌ریاست اتاق صنایع ومعادن ایران صمیمانه تبریک عرض نموده سعادت و موفقیت روز افزون آن جناب را در کلیه امور از خداوند بزرگ مسئلت دارم .

گرگان : حسن احسان‌زاده

آـ۷۳۹۶

اطلاعیه نظام پزشکی

باستناد ماده ۳۴ آئین‌نامه انتظامی پزشکی ، بدینوسیله باطلاع عموم میرساند که آقای دکتر منصور حشمتی که نشانی مطب وی‌خیابان کاخ ـ بین خیابان شاه و چهارراه امیر اکرم است باستناد حکم قطعی دادگاه تجدید نظر انتظامی نظام پزشکی به یکسال محرومیت ازاشتغال بحرفه پزشکی در محل ارتکاب تخلف (تهران) محکوم شده است .

این رای از تاریخ ابلاغ (۹ر۲ر۱۳۵۰) بموقع اجرا گذاشته شد . بنابراین مشارالیه از تاریخ ۹ر۲ر۱۳۵۰ تا ۹ر۲ر۱۳۵۱ بهیچوجه حق طبابت در تهران . اعم از مطب خود یابیمارستانها و یا مطب پزشکان دیگر ،را ندارد .

سازمان مرکزی نظام پزشکی

آـ۸۳۱۸

یکی از موسسات تولیدی و بازرگانی

یکنفر مدیرمارکتینگ با شرایط زیر و حقوق و مزایای عالی استخدام مینماید :

۱ـ دارابودن دانشنامه لیسانس بازرگانی یااقتصاد از دانشگاه های معتبر خارجی بویژه آمریکا

۲ـ سن بین ۲۵ تا ۳۵ سال

۳ـ دارابودن‌دفترچه پایان خدمت نظام وظیفه عمومی یا معافیت دائم

داوطلبان‌میتوانند حداکثر تا بیست و پنجم‌اردیبهشت ماه درخواستهای خود را با ذکر مشخصات کامل خود بنشانی صندوق پستی ۱۷۹۴ ـ ۱۱ ارسال‌دارند

# مذاکرات رهبران مصر و راجرز بی‌نتیجه ماند

سرمقاله

## نظام حزبی

دیروز کنگره دوم حزب ایران نوین در تهران افتتاح شد.
این کنگره بهنگامی تشکیل میشود که کشور ما در آستانه انتخابات تازه‌ای است و تصمیمات آن بی‌شک در سرنوشت انتخابات ومالا در سرنوشت مملکت تاثیر بسزا خواهد داشت .

دیروز بحث کردیم که نظام دمکراسی ما را سیستم حزبی تقویت میکند و مثال زدیم انتخابات و مجلس را که براثر حزبی بودن از تشتت و تشنج برکناراست . مجلسی که بر عمر آن چند ماهی بیشتر باقی نیست نمونه کامل یک مجلس حزبی بود و بهمین جهت درین مجلس از کشمکش‌ها و اختلاف‌نظرهایی که در مجالس‌گذشته به‌وفور دیده میشد اثری نبود. بهمین جهت نیز مجلس قیافه مثبت خود را در طول دوره تقنینیه حفظ کرد ودر عین حال که اقلیت پارلمانی نیز بوظایف خود عمل میکرد ، در جریان امور وقفه‌یی پیش نیامد وهمکاری موثر مجلس با دولت فرصت‌آنرا فراهم آورد که از فرصت‌ها و امکانات بنفع مملکت استفاده شود. فلسفه وجود پارلمان در حکومت دمکراسی چیزی جز این نیست . پارلمان در قانون اساسی ما یکی‌از ارکان سه گانه مملکت است و مرجع شور و نظارت در امور مملکت.
حال اگر قرار شد پارلمان بصورت سنگری برای ایجاد موانع ومشکلات در کار دولت درآید ـ چنانکه زمانی در کشور ما چنین بود ـ ازین تعارض و برخورد نتیجه‌یی عاید نمیشود الا تضییع وقت مملکت وعقیم ماندن برنامه‌ها و امور مملکتی .

مضحک است ودر عین حال تاثر انگیز که وقتی بگذشته مینگریم می‌بینیم زمانی‌نسبتا دراز،در پارلمان ایران‌همه‌چیز مفاهیم‌طبیعی‌ومنطقی خود راازدست داده بود . مثلا ساده‌ترین وابتدائی‌ترین اصل‌درپارلمان، حاکمیت اکثریت است . جای اقلیت در یک مجلس دمکراتیک همیشه محفوظ است واقلیت حق دارد از همه امتیازاتی که قوانین مملکتی یا نظامات پارلمانی برایش منظور داشته است در انتقاد ،دراعتراض ودر مخالفت با اقدامات دولت استفاده کند ولی در نهایت امر ،تصمیم با اکثریت است و اکثریت حق دارد آنچه را که بمصلحت دید و تشخیص داد ، بارای خود تنفیذ واعمال کند .حال آنکه در پارلمان ما اغلب اقلیت حاکم برامور بود. اکثریت مجبور بود ساعتها ،روزها ، هفته‌ها بنشیند ومانورهای اقلیت را تماشا کند . فرصت نطق وخطابه وسئوال واستیضاح به اقلیت بدهد وهزار جور لغز ولن‌ترانی بشنود . عاقبت کارهم وقتی نوبت رای دادن میرسید این تنها حربه اکثریت را اقلیت از دستش میگرفت . یا اکثریت را چنان مرعوب میکرد که جرات اظهار نظریه پیدا نکنند ، یا اینکه وقتی اکثریت را مصمم می‌یافت مجلس را فلج میکرد و نمیگذاشت مجلس رای خود را اعلام کند.

یکی از تلخ‌ترین ماجراهای سیاسی و پارلمانی ایران که میتواند نمونه بارز چنین سیستمی بشمار آید رفتار مجلس چهاردهم‌بود با دولتی که در بحرانی‌ترین لحظات تاریخ ایران ، یعنی زمانی که‌ایران در اشغال قوای خارجی بود و آذربایجان در خطر تجزیه قرار داشت. دولتی را که در چنان شرایط خطیری روی کار آمده بود و وظایف سنگینی در مقابل داشت ، اقلیت مجلس‌را چندین‌ماه ببازیچه گرفت و بلاتکلیف نگهداشت ، عاقبت‌هم آنرا وادار به کناره‌گیری کرد بدون آنکه اکثریت مجلس مجال اظهار وجود پیدا کند .

طی آن مدت ، روال کار چنان بود که هر روز صبح رئیس دولت وزرای خود را برای معرفی به مجلس میبرد . مجلس تشکیل میشد. وکلای اقلیت بعنوان قبل از دستور و استفاده از امکانات دیگر آنچه دلشان میخواست از دولت بد میگفتند و مرده وزنده را به فحش میگرفتند .اما همینکه مجلس وارد دستور میشد ورئیس‌الوزراء از جای برمیخاست که برنامه دولت را اعلام و کابینه را معرفی کند. اقلیت به «اویستروکسیون» متوسل میشد . یعنی وکلای اقلیت خارج میشدند و جلسه از اکثریت می‌افتاد و ناچار مجلس تعطیل میشد .
در حقیقت مجلس و دولت و مملکت را سیاستی‌که میخواست آذربایجان از ایران جدا شود بوسیله اقلیت آنچنانی که قوای اشغالگر به مجلس تحمیل کرده بود آلت دست وبازیچه قرار میداد .

همانطور که درجلسه دیروز کنگره‌حزب ایران نوین آقای نخست‌وزیر اظهار کرد خوشبختانه آن اوضاع سپری شده است و ایران امروز نه آنچنان ایرانی است که سرباز خارجی در خیابانهایش راه برود وبرای مردم تکلیف معین کند ، نه آنچنان ایرانی که آذربایجانش را بدست حکومت بوشالی بسپارند ، نه آنچنان ایرانی که مردمش برای گذشتن از کرج‌اجازه‌نامه بامضای مامورین خارجی بگیرند .
در شرایط امروزی ایران ، طبیعتا حزب نیز مفهومی جز آن‌دارد که در گذشته داشته و متاسفانه تاثیر ناگواری در ذهن ایرانی باقی گذاشته است . احزاب امروزی ایران از ثمرات شرایطی هستند که انقلاب شاه ومردم بانی آن بوده است و بالتبع رکنی از ارکان دمکراسی کنونی ایران بشمار می‌آیند . رکن موثری که در تحقق آرمانهای انقلاب و دمکراسی کشور ما نقشی بس مهم ایفا میکند.

**المهدی منا اهل البیت**

مقدم بزرگ پیشوای جهان بشریت حضرت ختمی مرتبت را بجمیع ملل عالم خاصه مسلمانان جهان تبریک گفته موفقیت و پیروزی تابعین و پیروانش را در امورِدینی ودنیائی از خدای بزرگ خواهانیم
از شب جمعه یازدهم ربیع‌الاول تاده شب مجلس باعظمت وبا شکوهی باحترام آن حضرت در (مهدیه)منعقد وبزرگ گوینده اسلامی خطیب توانا واعظ شهیر جناب آقای فلسفی مستقیض میفرمایند.
برنامه جلسه
۷½ تا ۸ پذیرائی
۸ تا ۸ونیم مرثیه‌خوانی
۸ونیم تا ۹ ونیم سخنرانی جناب آقای فلسفی
امیریه : چهارراه گمرک ـ مهدیه
۱ـ۲ آ ـ ۳۲۳۵

**آگهی دعوت مجمع‌عمومی‌عادی‌شرکت سهامی تولیدی کارخانه قند وتصفیه شکر اهواز**

برای تشکیل مجمع عمومی عادی سالیانه از کلیه صاحبان سهام شرکت سهامی‌تولیدی کارخانه قند و تصفیه‌شکر اهوازطبق ماده ۳۰ اساسنامه دعوت میشودکه در ساعت ٤بعدازظهر روزیک شنبه ۱۶خرداد ماه ۱۳۵۰در محل شرکت واقع‌در چهارراه کالج خیابان حافظ نبش کوچه سپید شماره ۹۱ حضور بهمرسانند.
دستور جلسه
۱ـاستماع گزارش هیئت مدیره‌وبازرسان نسبت بدوره عملکرد وترازنامه سال ۱۳۴۹
۲ـ تصویب ترازنامه سال ۱۳۴۹
۳ـ تصویب سودویژه وطرز تقسیم آن.
٤ـ تصمیم درباره پیشنهادات هیئت مدیره وخط مشی شرکت
۵ـ مشارکت‌درسایرشرکت ها
٦ـانتخاب اعضاء هیئت مدیره‌واعضاء علی‌البدل وانتخاب‌بازرسان وتعیین‌حق‌الزحمه ومزایای آنها
ازطرف هیئت مدیره شرکت‌سهامی تولیدی کارخانه قندوتصفیه شکراهواز

**قابل توجه**

**صاحبان صنایع ماشین سازی ، صنایع فلزی و کارگاههای جوشکاری ومقاطعه‌کاران محترم**

مدرنترین دستگاههای جوشکاری **هوبارت** آمریکا از تاریخ جمعه ۱۷ اردیبهشت بمدت۷ روز درنمایشگاه مصالح وماشین آلات ساختمانی درغرفه این‌شرکت‌درفضای‌آزاد بوسیله‌متخصصین کارخانجات **هوبارت** آمریکا طرز کار ونحوه‌جوشکاری آنها بمعرض نمایش گذارده‌میشود.
نماینده انحصاری : شرکت‌شره
خیابان ایزنهاور چهارراه‌اسکندری
شماره ۱۸۸
تلفن ۹۵۰۳۷۹ ـ ۹۵۰۳۸۹ ـ ۹۵۹۱۲۰

## قاهره ـ خبرگزاری فرانسه

گفتگوهای‌هفت‌ساعته ویلیام‌راجرزوزیرامورخارجه ایالات متحده با محمودریاض معاون نخست وزیر ووزیر امورخارجه مصر هیچگونه پیشرفتی در مذاکرات مربوط به گشایش کانال سوئز بوجود نیاوردوانتظار نمی رود ازآخرین مرحله‌گفتگوهای وزیر امورخارجه‌که امروزقبل‌از عزیمت‌به تل‌آویو باانورسادات بعمل می‌آورد نیز نتیجه‌ای بدست آید. اسرائیل آخرین مرحله ماموریت دشوار و حساس وزیر امورخارجه آمریکا را در خاورمیانه تشکیل میدهد تنها نکته‌ای که سخنگویان‌دوطرف روی آن توافق داشتند این بود که پس‌ازمذاکرات طولانی‌و خسته کننده اوضاع روشن ترشده‌است ولی‌این مسئله دلیل‌آن نیست که درباره شرایط گشایش کانال سوئز بین طرفین جزئی سازش حاصل شده باشد .

رابرت مك‌کلوسکی معاون‌راجرز درامور مطبوعاتی به خبرنگاران گفت من درباره بکار بردن کلمه «پیشرفت»در مذاکرات‌دوچار شك‌وتردید هستم. ولی در هرحال پس‌از این مذاکرات نظریات دو طرف روشن شده است .

سخنگوی وزرت‌امور خارجه مصر نیز ضمن تائید این‌مطلب گفت‌تنها امیدواری ما این‌است که بعدا درباره بعضی مسائل پیشنهاد های‌مساعدتری دریافت کنیم .

انتظار میرفت که‌راجرزپیشنهاد متقابل جدیدی‌از طرف اسرائیل دریافت کند که درآن دست کم تغییراتی در شرایط اسرائیل برای گشایش کانال سوئز داده میشد ولی ظاهرا اسرائیلی ها هیچ گونه‌اقدامی‌درجهت تسهیل مذاکرات راجرز با مقامات مصری بعمل نیاوردند و محمود ریاض‌آشکارابه‌وزیر امورخارجه آمریکا خاطرنشان ساخت که نباید انتظار امتیازات و گذشت های جدید از طرف مصر داشته باشد. مصریه‌انیزمانند عربستان سعودی اردن ، لبنان از راجرز درخواست کرده‌اند که از نفوذ خود در اسرائیل استفاده کرده‌و مقامات تل‌آویو را وادار کنند که روش آشتی‌پذیرتری در پیش گیرند .

رئیس دفتر محمود ریاض در یک مصاحبه مطبوعاتی اظهار داشت که وزیر امور خارجه جمهوری متحد عربی و راجرز درجلسات دیروز خود که‌جمعا ٦ ساعت طول کشید جزئیات پیشنهاد های دو طرف را مورد بررسی قرار دادند

وزیر امورخارجه‌وپس‌از آن نخست‌وزیرجمهوری متحده‌عربی نظریات دولت مصر را درباره چگونگی گشایش کانال سوئز برای رئیس دیپلماسی آمریکا تشریح کردند . همچنین‌جزئیات نقشه های خود را برای اشغال مجدد صحرای سینا توسط سربازان مصری باطلاع وزیر امور خارجه آمریکا رسانیدند . راجرزدرمذاکرات‌خودازرهبران مصردرخواست امتیازات‌جدیدی نکرده

**وزیر امور خارجه آمریکا همچنین درمذاکرات خود با رهبران‌مصرنسبت به‌سرنوشت صلح اظهار نگرانی کرده و مصریها را برعایت میانه‌روی دعوت نموده‌است‌و گفته است گذشت زمان‌بنفع صلح نیست.**

راجرز پس‌از پایان مذاکرات خود با نخست‌وزیر مصر گفت کەگفتگو های آنها بسیار سود‌بخش بود ولی ناظران سیاسی درقاهره اظهارامیدواری کردند مذاکرات قاهره‌هنگامی به نتیجه میرسد که‌راجرزبتواند اسرائیل را تحت فشار قرار داده وادار کند که شرایط مصر را برای باز شدن کانال سوئز بپذیرد و در غیر این صورت انور سادات همانطور که مکرر اعلام **داشته است برای‌بازگردانیدن سرزمین های اشغالی و باز کردن کانال سوئزبه‌زور متوسل خواهد شد.**
**ولی اسرائیل در آستانه ورود راجرز به تل‌آویو از زبان نخست‌وزیر خوداعلام داشت که زیر بار فشار نخواهد رفت .**
**گلدامایر ضمن نطقی که دیشب ایرادکرد گفت ماملت کوچکی هستیم‌ولی‌از استقلال کامل برخورداریم ودرصورت لزوم همان پاسخی را که به دشمنان‌مان‌می‌دهیم‌بدوستانمان نیز خواهیم داد.**

گلدامایر گفت‌ماچیزی نداریم که‌ازدست بدهیم‌ولی تنها چیزی که‌به‌آن‌اهمیت میدهیم این است که ما را بحال خود بگذارند که در صلح زندگی کنیم.

گلدامایردر پایان گفت‌اسرائیل می‌تواند ولو با اسلحه ساخت خود از موجودیت خویش دفاع کند وهمان‌کار راهم خواهدکرد.
اباایان‌وزیرامور خارجه‌اسرائیل اظهار داشت که دولت تل‌آویو از بن‌بست مذاکرات ناراضی است‌وتلاش‌میکند مذاکرات‌برای امضای یک قرارداد جداگانه به منظور افتتاح کانال سوئز آغاز شود . وی تاکید کرد که دولت اسرائیل به‌هیچوجه قصد ندارد برای‌حل‌اختلافات خودبه‌اسلحه متوسل شود ولی با ادامه وضع فعلی نفوذ شوروی در مصر بیش از پیش گسترش خواهد یافت و درصورتی که ما مورد حمله واقع‌شویم با همه امکانات و توانائی از موجودیت خود دفاع خواهیم کرد.

محافل سیاسی اسرائیل عقیده دارندکه‌شکست مذاکرات راجرز اوضاع را در خاورمیانه بسوی‌یک‌جنگ‌جدید سوق‌خواهد داد . از این رو باید پس از بازگشت‌وزیرامور خارجه‌آمریکا درانتظار تحولات عظیمی در خاور میانه عربی بود . بعقیده کارشناسان نظامی امسال کانال سوئز«تابستان داغی» رادر پیش دارد و باحتمال زیاد در صورت ادامه بن‌بست مذاکرات آتش جنگ از ماه ژوئیه بار دیگر در جبهه های شرق و کانال سوئز روشن خواهد شد.

## شوروی اعلام کرد : سفر راجرز مداخله در امور خاورمیانه است

سازمان ملل متحد ـ شوروی دیروز بشدت‌به بازدید راجرز وزیر خارجه آمریکا از خاورمیانه حمله کرد ، بخصوص حالا که مذاکرات چهار دولت بزرگ برای صلح خاورمیانه ازسر گرفته میشود.

منابع مطلع گفتند که در مذاکرات یاکوب مالیک نماینده شوروی بشدت از بازدید راجرز انتقاد کرده آنرا یک «مداخله مزاحمت آمیز یکجانبه» نامیده است .

«جرج‌باش» نماینده آمریکا انتقاد مالیک را فورا رد کرد و بطور متقابل شوروی رامتهم کرد که تبلیغات منحرف کننده آن بدرد صلح خاورمیانه نمیخورد و سفر راجرز را «کمک به حل وفصل بحران خاورمیانه» نامید .

مذاکرات دیروز در مقر نماینده فرانسه تشکیل شده‌بود.
این صدونیجاهمین جلسه نمایندگان چهار دولت بزرگ برای حل بحران خاورمیانه بود و ۲ساعت‌ونیم طول کشید.
اخبار دیگر نیز حاکی است که شوروی‌ها از سفرراجرز بشدت ناراحت هستند.

## دانشجویان دانشگاه استانبول بازرسی میشوند

استانبول ـ ژنرال فایق ـ تورون فرماندار نظامی استانبول دیروز طی‌اعلامیه‌ای گفت:

محدودیتی برای آزادی مطبوعات ایجاد نشده است. اما روزنامه مستقل جمهوریت و روزنامه آقشام‌ارگان‌اتحادیه های کارگری به جهت انتشار مقالاتی علیه اقدامات امنیتی جدید توقیف‌شده‌اند.

بدنبال این توقیف ها ، اتحادیه روزنامه نگاران‌ابراز نگرانی بجهت مطبوعات کرده بودند و ژنرال تورون برای رفع نگرانی آنها اعلامیه فوق راصادر کرد.

در اعلامیه گفته شده اعلام حکومت نظامی در ۱۱ ایالت ترکیه در حدودمقررات دمکراتیک‌است و در حدود آن آزادی مطبوعات برقرار خواهد بود و هیچگونه محدودیتی جز این برای مطبوعات در نظر گرفته‌نشده و گرفته نخواهد شد. فقط فرمانداران نظامی امیدوارند که مطبوعات در غلبه بر مشکلات فعلی به آنها کمك کنند.

در اعلامیه با اشاره به توقیف دو نفر از سر دبیران دو روزنامه فوق گفته شده آنها بهیچوجه مورد سوءظن نیستند و اتهام « فسادعقیده » بر آنها وارد نیست و فقط برای حفظ امنیت توقیف شده‌اند.

روزنامه نگاران مزبورفعلا تحت‌بازپرسی‌هستندوبازپرسی آنها علنی خواهد بود و خبرنگاران داخلی‌و خارجی‌می توانند در آن شرکت کنند.

ژنرال « تورون » گفت : از هنگام برقراری مقررات حکومت نظامی‌تنهادراستانبول تاکنون هفتاد نفر بازداشت شده و پنجاه و چهار نفرزیر نظرقرار گرفته‌اند از طرف دیگر یازده نفر نیز در «ژونگولداك » در کناردریای سیاه باتهام‌تبلیغات کمونیستی دستگیر شده‌اند.

فرماندار نظامی استانبول گفت حکومت نظامی‌دریازده شهر ترکیه هنگامی برقرار شد که کشور در آستانه جنك داخلی قرار داشت و اضافه کرد که مقامات نظامی نمی خواهند آزادی های قانونی از جمله آزادی مطبوعات را از بین ببرند.

**باز شدن دانشگاه**

دانشگاه فنی استانبول پس از یکماه تعطیل دیروز بازشد . دانشجویان‌در حالی که توسط‌پلیس‌بدقت بازرسی می شدند وارد دانشگاه‌شدند، در حالیکه سربازان دور دانشکده ها خط‌زنجیربوجود آورده بودند . برای آنکه دانشجویان درس های عقب‌مانده‌را‌بخوانند کلاس های شبانه تشکیل شده است .

طبق دستور فرماندارنظامی استانبول هرگونه اقدام سیاسی ، نطق ،پوستر‌آویزان کردن و شعار نویسی در دانشگاه ممنوع شده است.

فرماندار نظامی دیروز اعلامیه‌ای صادر کرد و از ۱۶۰ نفر از دانشجویان خواست که خود را به فرمانداری نظامی معرفی کنند . دو نفر از این عده خود را معرفی کردند. یکی از آنها را پدرش آورده بود تا در ضمن شفاعت اورابکند.

## سرهنگ‌قذافی : قطعنامه‌سازمان‌ملل برای‌صلح خاورمیانه کهنه‌شده است

پاریس ـ سرهنگ‌قذافی رئیس شورای انقلاب لیبی در یک مصاحبه مطبوعاتی به خبرنگار روزنامه لوموند گفت وحدت عرب سپری است که هرگونه توطئه خارجی دربرخورد با آن متلاشی خواهد شد .

سرهنگ قذافی گفت لیبی با هوگونه سرمایه‌داری استثمارگر و دیکتاتوری کمونیستی مخالف است . سوسیالیسم عرب که ما از آن پیروی میکنیم در نیمه راه‌بین‌سرمایه داری‌و دیکتاتوری کمونیستی قرار داد و از اصول اسلام الهام میگیرد .

ما این سیستم را از خارج وارد نکردیم .رژیمی که ماتاسیس کرده‌ایم به همه ، از غنی و فقیر امکان میدهد درساختمان جامعه شرکت کنند .

سرهنگ قذافی درباره این سئوال : «نظر شما نسبت به کمونیست ها چیست ؟» گفت : ما بعلل مذهبی ، اجتماعی ، اقتصادی ، سیاسی و اخلاقی با کمونیستها مخالف هستیم . مارکسیسم در برابر امپریالیسم بوجود آمد و پدیده‌ای است که بااخلاق و روحیات ما و منافع‌ما سازگار نیست‌درعوض‌ما شوروی را بعنوان یك دولت‌دوست می شناسیم .

سرهنگ قذافی در پاسخ خبرنگار لوموند که تذکر داد شوروی نیز یك نوع دولت امپریالیستی است گفت : ملت عرب پای بند استقلال است و حاضر نیست زیر نفوذ شرق یا غرب قرار گیرد و هردولتی که بخواهد ما را زیر نفوذ خود قرار دهد از نظر ما دارای هدف های امپریالیستی است .

قذافی درباره حضور ناوگان شوروی در مدیترانه گفت بدیهی است ما عقیده داریم که ناوگان شوروی‌درحال‌حاضر یک«نیروی بازدارنده» است‌وحضور ناوگان آمریکا دراین دریا سبب شده است که پای ناوگان شوروی نیز به مدیترانه باز شود . و ما می خواهیم که هردوناوگان از مدیترانه خارج شوند زیرا برخورد آنها فاجعه بزرگی ببار خواهد آورد .

خبرنگار لوموند پرسید آیا راست است که سرهنك ناصر بوی توصه کرده بود که از خریدسلاحهای‌روسی خودداری کند و درعوض از فرانسه هواپیمای میراژ بخرد ؟

سرهنك قذافی درحالی که قهقهه میخندید گفت : من چنین چیزی بخاطر ندارم‌وقبل از این که باین سئوال شما پاسخ بدهم باید از هیکل سردبیر روزنامه الاهرام که این مسئله راعنوان کرده است بخواهم که در این باره توضیح بیشتری‌بدهد تا من هم روشن شوم .

سرهنك قذافی باردیگر تائید کرد که دولت لیبی راه حل قطعنامه۲۲ نوامبر شورای‌امنیت را رد می کند از آن گذشته‌این قطعنامه براثر حوادث بعدی کاملا مفهوم خود را از دست داده است و کهنه شده است . از آن گذشته پیکاری‌که ما علیه صهیونیسم آغاز کرده‌ایم به سرنوشت ملت عرب بستگی‌دارد از نظر ما مسئله تصحیح مرز ها یا موقعیت سوق‌الجیشی مطرح نیست ما می خواهیم ملتی را که از کشور خود بیرون رانده شده و زیر چادر ها زندگی می کنند باردیگر به میهن‌شان بازگردانیم .

### حمله‌اسرائیل به سوریه

دمشق ـ ناظران سازمان‌ملل متحد گفتندکه یکزرهپوش نفر بر اسرائیل باعده‌ای سربازوارد خاک سوریه شده و۸۰۰ مقتردر خاک سوریه پیشروی کردند. از سوی دیگر اعلام شد که جنگهای‌جنگنده‌اسرائیل‌برمواضع ارتش مصردرکانال سوئزبرواز درآمدند.

## پیشنهاد انگلیس برای صلح خاورمیانه

لندن ـ دولت انگلیس تمایل خود را به تشکیل یک کنفرانس صلح بین اعراب و اسرائیل «باحضور دیگران» اعلام کرد، اما افزود: هنوز زمان برای تشکیل‌این‌کنفرانس فرانرسیده است و آمادگی وجود ندارد.

اعلامیه وزارت خارجه انگلیس حاکی است‌که‌برای مذاکرات راجرز درخاورمیانه باید اهمیت واولویت قائل شد

این اعلامیه انگلیس در پاسخ ده نفر اعضای غیر دائمی شورای امنیت‌صادرشده که پیشنهاد کرده بودند کنفرانسی‌بین‌اعراب و اسرائیل تشکیل شود. در اعلامیه گفته شده که هرگز وضع خاورمیانه اینقدر با مذاکرات صلح ناسازگار نبوده است .

طرح انگلیس این است که کنفرانس به ریاست یک دیپلمات بیطرف (مثلا هامبرو نماینده نروژ که فعلا رئیس مجمع عمومی ملل متحد است) تشکیل شود ودر آن همه دول عرب، بانضمام نمایندگان فلسطین و همچنین اسرائیل شرکت کنند .

این طرح در اصل پیشنهاد لردکارادون، نماینده انگلیس در سازمان ملل بوده‌است‌و اکنون مورد قبول دولت انگلیس‌قرار گرفته است .

## تظاهرات علیه راجرز دراسرائیل

## بین مقامات اسرائیل و مشاوران راجرز مشاجره روی داد

اورشلیم ـ اختلاف نظر بین آمریکا و اسرائیل حتی قبل از سفر راجرز به خاورمیانه علنی شده‌است. راجرزکه امروزبرای مذاکره با مقامات اسرائیل وارد اورشلیم میشود ، خودرا در محیط پرتفاهمی نخواهدیافت.

نظر عمومی منابع سیاسی‌در اسرائیل این است‌که راجرز برای نرم کردن رهبران‌اسرائیل به اورشلیم می‌آید اسرائیل که از این تلاش آمریکانارانی است‌قصد دارد راجرز را به مناطق‌اشغالی، از قبیل‌ارتفاعات گولان ، نوارغزه و احتمالا شرم‌الشیخ ببرد تا راجرز از نزدیک بتواند موقعیت اسرائیل را دریابد وبه‌اسرائیل‌که حاضر نیست این مناطق را تخلیه کند حق بدهد .

اما گفته میشود راجرز و همراهان او مایل نیستند آلت دست این نقشه اسرائیل‌شوند ونمیخواهند از محل‌مذاکرات بجای دیگر بروند . عدم تمایل همراهان راجرز به اجرای‌این سفرها آشکار شده و حتی مشاجره‌ای بین مشاوران‌راجرز و مقامات اسرائیلی پیش آمده است .

این وضع سبب شدکه در آستانه ورود راجرز به اورشلیم تظاهراتی از طرف یهودیان مخالف نقشه صلح راجرز در خیابانها درگرفت . در این تظاهرات به‌تلاش راجرز برای فشار آوردن به اسرائیل حمله شد .

دیروز گلدامایر نخست وزیر اسرائیل با پیش‌بینی این وضع در مینینگی‌گفت: اگر لازم‌باشد، ما همانطورکه به دشمنان خود «نه» میگوئیم بدوستان خود نیز «نه» خواهیم گفت .

این‌اظهارات گلدامایربمنزله مقاومت اسرائیل در برابرفشار های آمریکا تلقی شده است .

## آگهی مناقصه

شرکت سهامی سازمان آب منطقه‌ای تهران مقدار ۷۵۰تن کلرورفریك بصورت پودر خشك با حداقل درجه خلوص۹۸ درصد مناسب برای تصفیه آب آشامیدنی در ظروف ۲۰۰ کیلو گرمی سی ،اند،اف خرمشهر ، جلفا یا تهران را از طریق مناقصه خریداری مینماید.
پیشنهاد دهندگان میتوانند برای دریافت مشخصات کلرورفریك موردمناقصه به کارخانه تهیه مواد شیمیائی این سازمان واقع در بولوار الیزابت دوم ،خیابان پارك‌فرح مراجعه نمایند.
پیشنهاد ها باید تاساعت ۱۲ روز دوشنبه سوم خرداد ماه۱۳۵۰ در پاکت لاك‌ومهر شده بدفتر کل سازمان به آدرس مذکور تسلیم شود.
پیشنهاد دهندگان بایستی ۵درصد بهای کلرورفریك رابعنوان سپرده شرکت در مناقصه نقدا به حساب شماره ۵۲۷۰۲۶بانك ملی ایران ـباجه سازمان آب پرداخت و ضمانتنامه بانکی اخذ و رسیدبانك یاضمانتنامه راپیوست پیشنهاد خود تسلیم نمایند. به پیشنهاد های فاقد سپرده ترتیب‌اثر داده نخواهد شد.
پیشنهاد های رسیده در ساعت ۱٤ همان روز بازو برنده مناقصه در مدت حداکثر ده روز اعلام خواهد شد .حضور پیشنهاد دهندگان در جلسه کمیسیون مناقصه آزاد و سازمان‌در قبول یك یاردکلیه پیشنهاد ها مختاراست .
در صورتی که برنده اول مناقصه حاضر به عقد انعقاد قرارداد و انجام معامله نشود سپرده‌او بدون هیچگونه تشریفات قضائی به نفع سازمان ضبط و بابرنده دوم مناقصه معامله انجام میشود و چنانچه برنده دوم نیز از انعقاد قرارداد و انجام معامله‌خودداری نماید سپرده آن‌نیز ضبط خواهد شد .م‌الف ۸۲٦٤
سازمان آب منطقه‌ای تهران (شرکت‌سهامی)

## پاریس زباله‌دانی شده است

چند روز است که رفتگران پاریس اعتصاب کرده‌اند و از جمع‌آوری زباله‌ها خودداری میکنند در نتیجه خیابان‌های شهری که به عروس دنیا معروف شده به زباله دانی تبدیل شده‌است

## توطئه کودتا در سومالی

موگادیشیو ـ رادیوسومالی گزارش دادکه دولت سومالی یک توطئه‌کودتای ضدانقلابی را که رهبری آن رادوژنرال ارتش بدست داشتند کشف کرده است .

رادیو سومالی اضافه‌کرد که گروهی از نظامیان و غیر نظامیان در این توطئه‌شرکت داشتند و دولت از مدتها قبل از توطئه آنها آگاه بود و مخفیانه این عده را تعقیب می‌کرد. شورای انقلاب در جلسه‌ای که‌دیشب تشکیل‌داد تصمیم گرفت‌دستور بازداشت فوری دوژنرال رهبر توطئه‌را صادر کند. این دونفر خلع درجه شده ودر دادگاه‌نظامی محاکمه خواهند شد.

● ●

## وابسته فرهنگی امریکا در مسکو به جاسوسی متهم شد

مسکو ـ خبرگزاری فرانسه ـ نشریه «لیتراتورا نایاگازتا» ارگان نویسندگان شوروی در شماره امروز خود «راسل»رایزن فرهنگی سفارت آمریکا را در مسکوبه فعالیت‌های جاسوسی متهم کرده و نوشته است این دیپلمات آمریکائی که عضو سرویس‌های اطلاعاتی آن کشور است زیر پوشش فعالیت‌های معمول خود به جاسوسی دست‌زده و برای شبکه‌های جاسوسی آمریکا چندی قبل با یک دانشمند جوان شوروی تماس‌گرفته وبوی پیشنهاد میکند که‌با سرویسهای اطلاعاتی آمریکاهمکاری کند.

## کشتار در پاکستان شرقی

کراچی ـ پاکستان دیروز اخبار کشتار عده‌ای از مردم پاکستان غربی را توسط اعضای حزب‌عوامی اعلام‌کرد وگفت: این کشتار که قبل‌از ۲۵ مارس در پاکستان شرقی انجام شده کاملا مخفیانه‌بود وازترس‌انتقام‌کشی‌درپاکستان غربی مخفی نگاهداشته شده است. هزاران‌جسد در«چیتا گونگ» و «خولنا» کشف‌شده است .

در اعلامیه گفته شده‌که‌از سه منطقه دیگر نیز گزارش تلفات فراوان رسیده است . اعلامیه حاکی است‌که‌اعضای حزب‌عوامی‌نارضائی‌اقتصادی مردم‌رابه نارضائی ازپاکستان غربی تبدیل کرده‌اند وازاول تا۲۵مارس، حکومت پاکستان را عملا در پاکستان شرقی قلع کردند .

از ایالات داکا، چیتاگونگ، راج شاهی، خولنا و بسیاری ایالات، گزارش حریق ، هتك ناموس، غارت توسط افراد حزب عوامی‌لیگ رسیده‌است و تلفات به‌هزاران نفر بالغ گشته است .

## کنفرانس سران ۵ کشور اتمی جهان

شیکاگو ـ دبیر کل سازمان ملل متحد ضمن نطقی که در جلسه شورای امور خارجی شیکاگو ایراد کرد بار دیگر پیشنهاد قبلی خود را در مورد تشکیل یک کنفرانس عالی از سران پنج کشور دارنده‌سلاح های اتمی به منظور مذاکره در باره خلع سلاح اتمی عنوان کرد . وی گفت که برژنف‌دبیر کل حزب کمونیست شوروی‌نیز چنین پیشنهادی را در نطق خود در بیست و چهارمین کنگره حزب کمونیست عنوان کرده واکنون وقت آن رسیده است که این پیشنهاد بمورد اجرا گذاشته شود زیرا چین کمونیست نیز با شرکت‌در چنین کنفرانسی مخالف نیست .

**فرهنك اصطلاحات بانکی**

بزبانهای فارسی و انگلیسی
شامل :
کلیه اصطلاحات مربوط به
**پول و بانکداری**
تالیف
آقای غلامحسین معنوی
از انتشارات موسسه علوم بانکی ایران
محل فروش :
انتشارات امیرکبیر وسایرکتابفروشی‌های معتبر
۱ـ۲ آ ـ ۳۸۱۷

**آگهی جهت پذیرش کارآموز**

دفتر اجرای طرح ساختمان سیلو های کشور اقدادی(درحدود ۱۳۰نفر ) افراد باگواهینامه سوم متوسطه که سن آنها از ۲۵ سال بیشتر نبوده و دارای ورقه پایان خدمت یا معافیت غیر پزشکی باشند جهت طی دوره های دوساله کار آموزی سیلوها از طریق امتحان استخدام میکنند.
داوطلبان میتوانند روز های دوشنبه و سه‌شنبه بیستم و بیست‌و یکم اردیبهشت ماه‌با دردست داشتن فتوکپی مدارك لازم (مدرك تحصیلی قبولی سوم متوسطه پایان خدمت یا معافیت غیر پزشکی ـصفحه اول شناسنامه ) و سه قطعه عکس ٤×٦ بدفتر اجرای طرح ساختمان سیلو های کشور واقع در باغ‌صبا ـ خیابان ملك مراجعه و ثبت‌نام نمایند. م‌الف ۱۸۲۷
دفتر اجرای طرح ساختمان سیلو های کشور
۱ـ۳ آ ـ ۸۲۸۰

برای رفع بحران پولی

# امریکا دلارها را از اروپا خارج میکند

پاریس- خبرگزاریها- ازچهل وهشت ساعت قبل بار دیگربك بحران پولی که جنبه بین‌المللی پیدا کرده‌بوجودآمده است: این بحران براثر سرازیر شدن دو میلیارد وپانصد میلیون دلار به سوی آلمان غربی‌وکاهش قیمت دلار در بورس بوجود آمده است .

پس از آنکه بانک فرانکفورت خرید دلار را متوقف ساخت بانکهای آمستردام زوریخ وین‌و بروکسل نیز اعلام داشتند از معامله دلاری خودداری‌کردند. پس از آن بازار ارز میلان‌نیز از کار افتاد وتنها بورس‌های بزرگ لندن وپاریس بطورعادی به معاملات خود ادامه‌دادند .

بورسهای مختلف ارز نیز عکس‌العمل آرامی در برابراین تصمیمات نشان دادند درحالیکه نیمت مواد اولیه در لندن و نیویورک بالا رفت و بدنبال آن آلمان تصمیم گرفت بازار ارز خود راتاآخر هفته تعطیل کند، در فاصله این مدت ویلی برانت تصمیم لازم خواهد گرفت. ویلی برانت که دیشب برای‌یك‌دیدار خصوصی وارد لندن شده گفت دولت آلمان‌بدقت مسئله رامورد بررسی قرار داده ودر مورد مارک‌آلمان تصمیمات‌لازم‌خواهد گرفت .

این تصمیمات باید طوری باشد که آلمان‌را در برابر نفوذ پول خارجی که برای اشباع اوضاع‌اقتصادی آلمان‌خطرناک است محفوظ نگاه‌دارد. ویلی برانت گفت که‌دو سه راه برای حل مسئله وجوددارد ولی‌حاضر نشد توضیح لازم در این مورد بدهد .

در واشنگتن گفته میشود که حل بحران تنها از راه مشاوره بین‌مقامات‌پولی کشورهای‌ذینفع امکان‌پذیر است.از این‌رو گروه ده کشور بزرگ صنعتی غرب ممکن است آخر این هفته‌برای رسیدگی به بحران جدید پول در پاریس تشکیل جلسه دهد . پیشنهاد همکاری که از طرف ایالات متحده عنوان شده‌نشان میدهد که این همکاری‌بمسائل ناشی ازجریان سرمایه‌ها برای مدت معینی محدود خواهدبود.

وزیر خزانه‌داری آمریکا«جان کانالی» اعلام داشت که‌امریکا حاضر است با جمع‌آوری دلار های اضافی از اروپا امکاناتی برای سرمایه گذاری به بانکهای مرکزی اروپا بدهد وبحران دلار را از بین ببرد. وزارت‌خزانه‌داری‌آمریکا اضافه کرده است که ایالات متحده سیاست پولی خود را که عبارت از همکاری با سایر کشورها برای حفظ ثبات سیستم پولی بین‌المللی است ادامه خواهد داد .

## سئوال و جواب درباره بحران دلار

دولت آمریکا برای آنکه جلوی‌تمایل تبدیل دلار به‌مارك آلمان رابگیرد، تصمیم گرفت، دلارهای اضافی در بازارهای اروپائی را کاهش دهد .

بدنبال این تصمیم چهار بانك‌آلمان‌غربی وسایرکشورها تصمیم به متوقف کردن موقتی معامله دلارگرفتند ،زیرا دولت آمریکا میخواهد چند میلیارد دلار رااز بازارهای اروپائی‌جمع کند و بحران فعلی را از بین ببرد .

کاهش تمایل به نگهداری دلار در اروپا ، انعکاس مهمی درآمریکا نداشته است ، اما اگر دول اروپائی قیمت اسعار خود را در برابر دلار بالابرند، ممکن است این وضع در بازرگانی خارجی آمریکااثراتی داشته باشد و قیمت کالاهای خارجی را که در بازار آمریکا هستند اندکی بالا ببرد .سئوال ها و جواب‌هائی که فعلا در بازار پول اروپا مطرح است از این قرار می‌باشد .

سئوال - چرا بانکهای آلمان‌و سویس و هلند واترپش و بلژیك از معامله کردن با دلار خودداری‌میکنند؟

جواب- زیرا این تمایل‌درمیان سفته‌بازان پیدا شده که دلار آمریکائی رابه‌مارك آلمانی و بعضی پولهای دیگر اروپائی تبدیل کنند.

سئوال - چراسفته‌بازان مارك میخواهند ؟

جواب- آنها عقیده دارند که بزودی ارزش مارك بالا خواهد رفت و قیمت آن نسبت به دلار افزایش داده خواهد شد .

سئوال- این کار چگونه انجام خواهد شد ؟

جواب - دولت آلمان میتواند ارزش بیشتری برای‌مارك خود اعلام کند، برای‌این کار با مقامات صندوق بین‌المللی پول مشورت کند . همچنین ممکن است مانند سابق بگذارد که مارك در بازار آزاد نوسان داشته باشد . در آن صورت فقط قیمت مارك‌در بازارآزاد دربرابر دلار بالا خواهد رفت .

سئوال - چراارزش دلار در اروپا کم است ؟

جواب- زیرا عرضه آن دراروپا زیادتر شده‌است . بانك های اروپائی بیش ازآنچه مردم دلار برای قرض یا خرج بخواهند دلار در اختیار دارند .

سئوال - علت این عرضه زیاده ازحد چیست ؟

جواب- چند دلیل دارد.مقداری از دلارهائی که آمریکا صرف مخارج‌جنك ویتنام میکنند در خارج انباشته شده‌است .

در اروپا مقدار آن بیش از حدی است که برای واردات از آمریکا لازم است. مقداری دلار نیز عمدا از آمریکا خارج شده تا سود بیشتر به دست آورد .

دلیل سوم اینکه تورم‌در آمریکا افزایش یافته و طبعا قدرت خرید دلار در داخل آمریکا نیز کمتر شده‌است .

# ۱۰هزار نفر در امریکا توقیف شدند

# دهها هزار امریکائی بتظاهرات تازه علیه جنگ دست زدند

چند هزار نفر تظاهر کننده ضد جنگ‌که‌در۳ روز اخیر در واشنگتن دستگیر شده‌اند در حالیکه پلیس در اطراف آنها مراقبت میکندشبها را در محوطه های روباز باپیچیدن یک پتو بخود بروز می آورند .
عکس رادیوئی اطلاعات

واشنگتن ـ پلیس‌امریکا عده‌زیادی از تظاهر کنندگان ضد جنگ را دیروز توقیف کرد ، زیرا آنها موقع گوش دادن به سخنان اعضای کنگره که مخالف جنگ هستند پرچم‌های ویت کنگ را بر افراشته بودند .

دیروز ۳ هزار نفر تظاهر کننده که از بقایای گروه انبوه تظاهر کنندگان بودند روانه ساختمان کنگره آمریکا در کاپیتول شدند و روی پله‌های کاپیتول نشستند و عده‌ای دیگر دورتر ایستاده برای دسته اول هورا می‌کشیدند .

نیروهای پلیس و سرباز بین این دو گروه قرار داشتند . چهار نفر عضوکنگره سخنرانی‌های‌مختصری کردند ، عده‌ای شروع به تلاش برای وارد شدن در ساختمان کنگره کردند و در همانجا توقیف شدند .

در شهر مادیسون تظاهراتی با شرکت دو هزار نفر برضد جنگ ویتنام در گرفت و محوطه دانشگاه مادیسون تحت اشغال پلیس درآمد و بسوی تظاهر کنندگان گازاشگ آور پرتاب شد.

حدس زده میشود که تعدادتوقیف شدگان در تظاهرات ۱۷ روزه ضد جنگ به ده هزار نفر رسیده‌باشد. جالب این است که عده‌ای از جوانان تظاهر کننده که پس ازسه روز مبارزه لاینقطع خسته وگرسنه بودند میگفتند : میخواهند آنهارا بازداشت کنند.

یکی‌از اعضای کنگره درسخنرانی خود گفت با توقیف بیش از ده هزار نفر مخالفان جنگ تمام قوانین دمکراتیک این کشور نقض شده است . بسیاری از توقیف شدگان رهگذرانی بوده‌اند که‌برای تماشا آمده بودند و آنها را باآنکه هیچ جرمی نداشته‌اندتا ۳۶ ساعت درزندانهای‌پرازدحام نگهداشته‌اند. دیروز نیز اتومبیل‌های پلیس کفاف بردن توقیف شدگان رانمیداد و برای این کار از اتوبوس‌ها استفاده شد.

واشنگتن ـ دریک دادگاه‌آمریکائی سه قاضی باتفاق آراء رای دادند که پلیس باید همه تظاهر کنندگان ضد جنگ را بدون کوچکترین ضمانتی آزاد کند ، مگر آنکه‌دلیل کافی در دست داشته باشد که‌این افراد مستقیما مرتکب جرمی شده‌اند .

در نیویورک‌یکگروه ازدانشجویان پرینستون بدون نتیجه کوشیدند که حرکت ترن‌ها را متوقف کنند. در دانشگاه کنت نیز دانشجویان در ورودی ادارات نظام وظیفه را سدکردندو نگذاشتند کسی وارد و خارج شود.

نهضتی که در نیویورک و کنت در گرفته «اقدام بهاری برضد جنگ» نام دارد .

دیروز در سراسر آمریکا دهها هزار نفر به اعتراض بر ضد جنگ ویتنام دست زدند . در حالیکه تظاهرات در واشنگتن فروکش کرده است ، در ایالات دیگر آمریکا تازه دارد رونق میگیرد . حدس زده میشود در هفته آینده تظاهرات شدیدی انجام گیرد .

تظاهرات حال اگنیو را بهم میزند

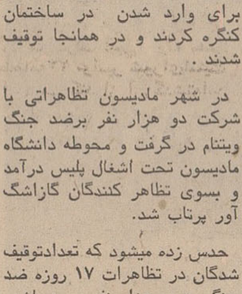

اگنیو معاون نیکسون که بقولی ماه‌های آخر عمر سیاسی خودرا میگذراند (زیرا شایع است که نیکسون دیگر او را بمعاونت انتخاب نخواهد کرد) دیروز طی نطقی گفت : یک عده اخلالگر جوان در تظاهرات ضد جنگ واشنگتن شرکت کرده‌اند .

وی گفت : من باآنها همدردی نمی‌کنم و هیچ احترامی برایشان قائل نیستم ، حالم از تظاهرات‌بهم میخورد ، از هر نوع تظاهرات.

**توضیح**

مقاله طنزآمیز «شکاف سکسی‌نسل» بقلم آرت‌ـ بوخوالد است که متاسفانه اسم نویسنده چاپ نشده است .

تلویزیون
بلر
جام‌جهان‌نما
باتصویر روشن‌وصدای صاف

شرکت ماجدی PFAFF
گلچینی ازبهترین محصولات سازندگان بزرك ماشین‌های دوزندگی صنعتی دنیا را با امکانات وسیع وشرایط سهل دراختیار شما میگذارد . خیابان نادری ساختمان فرقانی
تلفن ۴۲۴۲۱ ـ ۴۸۰۳۶ شعبه مشهد ۴۱۵۳

جناب آقای دکتر امیرعرفانی
قلب‌کوچك من که‌امروز میطپد ثمره تلاش وجدیت توام با خردوبینش‌شماست.ازشما بخاطر نجات جانم و بخاطر زندگی‌دوباره‌ای که بمن بخشیدیدمتشکرم .
شماراشایسته بهترین تقدیر وسپاس‌میدانم .
آ-۳۹۳۵ پژمان

توشیبا
پرقدرت وبی‌صدا

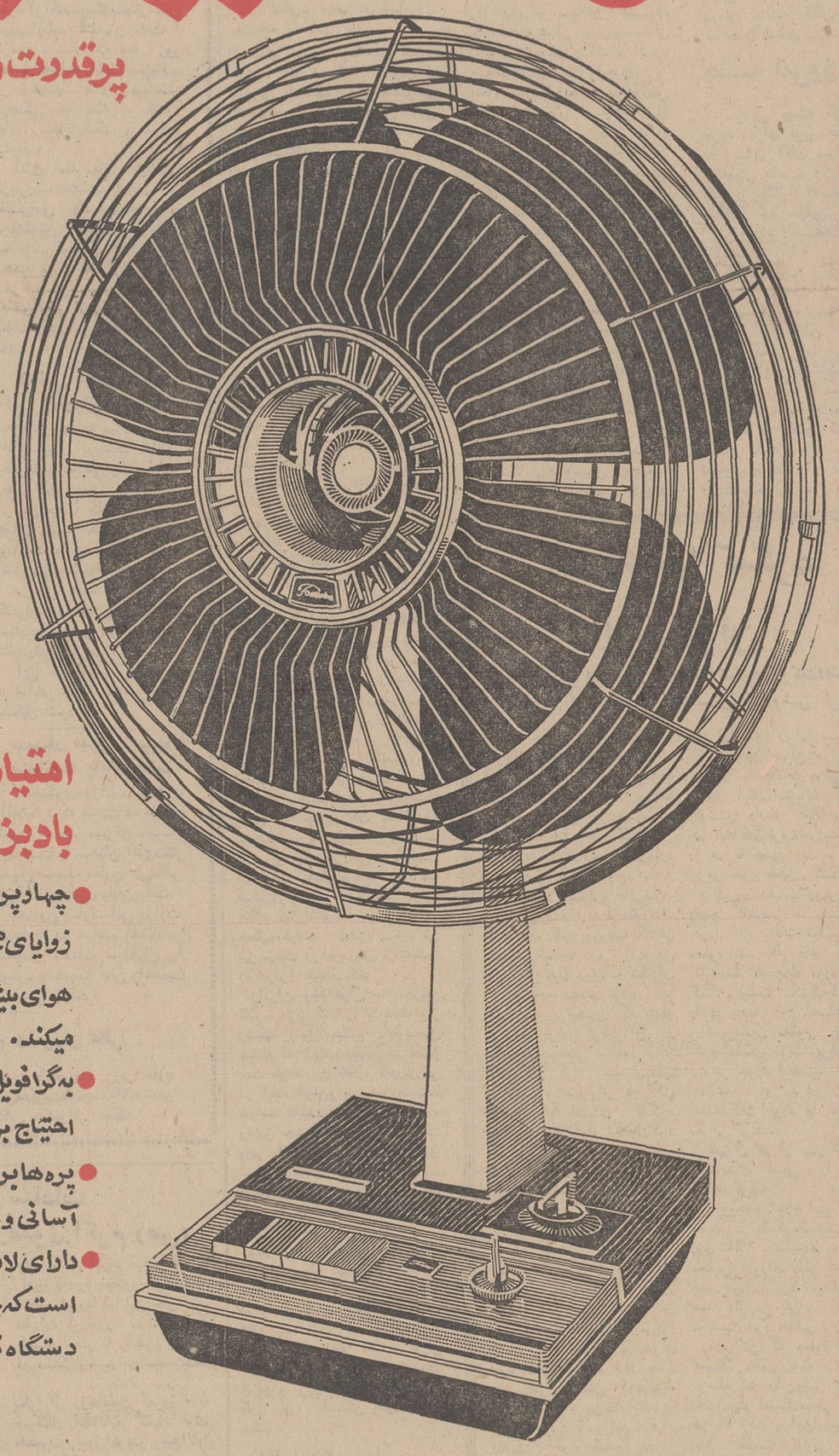

امتیازات بادبزن توشیبا
● چهارپرهٔ یکپارچه، با زوایای مخصوص، جویان هوای بیشتر وطبیعیتری ایجاد میکند.
● به‌گرافویل مجهز است وهرگز احتیاج بروغنکاری ندارد.
● پره‌ها برای تمیزکردن به آسانی وبادست جدامیشود.
● دارای لامپ مخصوصی است که‌جریان برق رادر دستگاه نشان میدهد.

Toshiba
توشیبا سازنده بیش از ۶۰۰۰ نوع لوازم الکتریکی والکترونیکی

ایران طیور
سازنده‌ماشین‌های‌جوجه‌کشی و لوازم مرغداری
تولیدکننده تخم‌مرغ جوجه‌کشی و جوجه‌نژادتخمی
مرکزفروش- تهران خیابان آیزنهاور- خیابان‌خوش شمالی تلفن ۹۷۴۳۸۹
نماینده -شاهرضا جنب میدان‌فردوسی تلفن: ۳۱۲۶۰۹ تلگرافی «کاظم»

مؤسسهٔ انتشارات امیرکبیر
پاپیون
اثر: هانری شاریر
ترجمهٔ: پرویز نقیبی

اگر تا ساعت ۱۰ بعدازظهر روز پنجشنبه
۳۰ اُردیبهشت
حساب پس‌اندازی با مانده حداقل ۲،۰۰۰ ریال در
بانک تجارتی ایران و هلند
بازکنید و یا مانده حساب پس انداز خود را به ۲،۰۰۰ ریال بالا ببرید
۱،۰۰۰،۰۰۰ ریال جایزه ممتاز
وصدها جوایز نقدی در انتظار شما خواهد بود
با دفترچه پس انداز خود میتوانید از هر شعبه بانک پول بگیرید
و یا به حساب خود پول بگذارید
تا سه برابر موجودی حساب (امروز برای فردا) وام بگیرید

در دومین جلسه کنگره بزرگ حزب ایران نوین گفته‌شد:

# دموکراسی وسیله‌ای برای خرابکاری نیست

## سخنان نخست‌وزیر

**امیرعباس هویدا نخست وزیر درنطق دیروز خود در کنگره بزرگ حزب ایران‌نوین تحولات اجتماعی‌ایران‌را تشریح کرد. در شماره گذشته قسمتی از آنها درج‌شده بودواینک‌قسمت‌دیگری ازنکات مهم‌نطق‌نخست‌وزیربنظر خوانندگان محترم‌میرسد.**

هویدا گفت: درسالهای اول خدمتگزاری هنگامی که‌درسمت رئیس‌دولت‌بنقاط‌مختلف کشور می رفتم مردم فقط‌حمام‌درمانگاه و اصلاح‌جاده‌ها را تقاضاداشتند ولی‌اینک‌دانشگاه ،ورزشگاه ، سد ،بیمارستان وجاده‌اسفالته می‌خواهند‌این‌نشانه رشد جامعه است .

نخست‌وزیر سپس گفت : کارهائی که‌دراین‌مملکت انجام شده‌به‌اندازه‌ای بزرگ است که قابل توصیف نیست .

جوانان‌ما که نور دیدگان ما هستند و مدیران فردای این مملکت خواهند بود ،باید از طریق فرهنگ ملی و آموزش و پرورش‌رشد سیاسی پیدا کنند تادر آینده خدمتگزارانی بهتر از ما برای شاهنشاه و مردم باشند .

### جشن های شاهنشاهی

آقای نخست‌وزیر‌درمورد جشن های‌دوهزاروپانصدمین‌سال‌بنیان‌گزاری‌شاهنشاهی ایران اظهار داشت :

**ماامسال دوهزار وپانصدمین سال تاریخ پرازنشیب و فراز شاهنشاهی‌ایران را جشن می‌گیریم واین به‌معنای داشتن دو هزار وپانصد سال دولت منظم و مداوم شاهنشاهی است. ما این جشن را فقط به عنوان یک امکان سرورشادمانی محض نگاه نمی کنیم بلکه جشن می‌گیریم به‌خاطر پیروزیهائی که بدست آورده‌ایم .**

**درواقع امسال مرزی است‌بین گذشته پرافتخار و آینده پر افتخارتری که در انتظارماست ، به علاوه‌این جشن‌اینک به‌عنوان یک‌نهضت‌عمرانی بزرگ‌مطرح‌شده است .**

دراین دوهزاروپانصد سال‌هیچ قدرتی نتوانست پیوند ملی و فرهنگی‌مارا نابود کند درکدام کشوردنیااست که مانند ما با زبانی تکلم کنند که هزارسال پیش هم تکلم می کردند .

نخست‌وزیردر نطق طولانی‌خود گفت‌با تمام پیشرفت ها مانباید خصلت انقلابی خودرااز دست بدهیم مانباید تنها به افتخارات گذشته‌اکتفا کنیم باید نقاط ضعف خودرا بشناسیم ،انقلاب چیزی نیست که شب آغازشود وصبح به‌پایان برسد .

انقلاب ما انقلابی‌اصیل‌است‌به همین علت انقلاب ایران دشمن داردانقلاب مانسخه‌دشمنان را باطل کرد زمانی‌آنها نسخه های خودرادر اختیار مردم می ـ گذاشتند در آن زمان هنوز فریبکاران شناخته نشده‌بودند نسخه های آنهابوسیله‌خارجیان تنظیم شده بود . انقلاب ایران روی‌نسخه‌های آنها خط بطلان کشیدونسخه‌ای‌داد که‌هم‌طبیبش ایرانی‌است وهم‌اجرا کننده‌اش.

آنهائی‌که ادعا میکردند انقلاب ایران انقلاب نیست و سهیم کردن کارگران در سود کارخانه‌ها عملی نشده است و اصلاحات ارضی به مرحله اجرا نرسیده‌است اینک‌میبینید که انقلاب ما واقعا روی‌نسخه های آنها خط بطلان‌کشیده ما اکنون آمادگی و قدرت مقابله این دشمنان را داریم و رهبر ما موهای خود را سفید کرده تا من و شما خوب و راحت زندگی کنیم .

### جواب دشمن

**ما به سوری چشم دشمنانمان که میخواهند اسم خارجی‌روی استانهای ایران باشد انقلاب خود را برای بهروزی ملتمان دنبال خواهیم کرد .**

**ما اهمیت نمیدهیم‌که عده‌ای گمراه در خارج از کشور با سرمایه و پول این مملکت به تفریح و خوشگذرانی بپردازند آنوقت راه بیفتند وبا انقلاب‌ما مخالفت‌کنند وادعای روشنفکری را هم داشته باشند چه بهتر که مخالف‌باشند وسر بار همان اشخاص باشندکه ازپشت‌پرده هدایتشان میکنند .**

**آقای هویدا ضمن اشاره به پیروزی ایران در ماجرای‌نفت و مسائل دیگر گفت : ما ملتی صلحجو هستیم ولی دشمن ما باید بداندکه اگر چشم طمع به این مملکت بدوزد سربازایرانی چشمهای اورا کور خواهد کرد وما جواب دشمن را در خاک خود او خواهیم داد .**

نخست وزیر افزود : امکانات پیشرفت ما زیاداست‌آب‌داریم، زمین داریم ، منابع طبیعی و نیروی انسانی فعال هم داریم . البته خیلی از ممالک دیگر هم این امکانات را داشته ودارند ولی موفق‌نشده‌اند زیرا ازعامل رهبری صحیح و نیرومند بی‌بهره بودند ولی ما رهبری دانا و توانا داریم و همین رهبرتواناست که مارا درجهت پیشرفت و حداکثر بهره‌برداری از امکانات موجود رهبری می‌کند

# خبرهای روز

### هیئت پارلمانی انگلستان به ایران می‌آید

امروز اطلاع حاصل شد که مجلس سنا در هفته‌آینده میزبان یک هیات پارلمانی خواهد بود که بتهران می‌آمد در این هیات دونفر از نمایندگان مجلس لردها و هفت نفر از نمایندگان‌مجلس عوام انگلستان‌عضویت دارند ومدت ۹ روز در ایران‌اقامت خواهند کرد ودر این مدت از نقاط دیدنی بازدید و با پیشرفتهای کشور بیشتر آشنا خواهند شد .

### دو دانشگاه ازمیر و استانبول باز شد

وزارت امور خارجه‌امروز اعلام‌کرد : بقرار اطلاع‌واصل از سرکنسولگری شاهنشاهی در استانبول تعطیل موقت دانشگاه‌ازمیرو دانشگاه‌تکنیک استانبول بترتیب از روز سیزدهم و پانزدهم اردیبهشت ماه جاری پایان یافته است.

آن عده ازدانشجویان ایرانی مقیم ترکیه که بعلت تعطیل موقت این دودانشگاه به ایران مراجعت کرده‌اند می توانند برای حضور در کلاس های‌دانشگاه مراجعت کنند .

### کمیته جشن شاهنشاهی ایران در آرژانتین

سخنگوی جشن ۲۵۰۰سال شاهنشاهی ایران اعلام کرد که حضرت ژنرال الکساندر لانوس رئیس جمهوری آرژانتین ریاست عالیه کمیته جشن شاهنشاهی ایران‌رادر آن کشور عهده‌دار شده‌اند .

کمیته آرژانتین چهل و یکمین کمیته‌ایست که تاکنون در کشورهای خارجی‌تشکیل شده است .

### در سومین کنفرانس ملی کار

دیروز چهارمین جلسه عمومی سومین کنفرانس ملی کار به ریاست آقای بافر عاملی در تالار ششم بهمن وزارت کار و امور اجتماعی به کار خود ادامه داد .

در این جلسه ابتدا آقایان خسرو پاکباز استاد دانشگاه ملی ایران‌محمد حسین‌تمدن دانشیار دانشکده اقتصاد دانشگاه تهران ، پرویز کیقبادی‌استاد دانشگاه‌تهران و حیدر خانبابائی نماینده کارگران‌درزمینه های‌مختلف صحبت کردند .

### سرپرست برنامه‌جوانان

آقای کمال‌الدین مستجاب‌الدعوه ازطرف‌اداره‌کل رادیو ایران بسمت سرپرست برنامه جوانان منصوب‌و مشغول کار گردید

### دیوان حافظ‌بزبان ترکی چاپ شد

ترجمه جدیدی از دیوان حافظ به زبان ترکی به‌چاپ رسید .

سخنگوی وزارت فرهنگ و هنر در این مورد گفت : به همین‌مناسبت‌ضیافتی در خانه فرهنگ‌ایران در آنکارابرگزار شد که در آن جمع کثیری از ایرانشناسان و رجال و شخصیت‌های هنری وفرهنگی و چند تن از اعضاء کمیته برگزاری جشن های ۲۵۰۰ ساله بنیادگذاری شاهنشاهی ایران شرکت داشتند .

### وزیر خارجه ویتنام جنوبی به‌تهران میاید

«تران‌وان‌لام» وزیرخارجه ویتنام جنوبی اواخر هفته آینده درسر راه خود مدت ۲۴ ساعت در تهران توقف خواهد داشت .

وزیر خارجه ویتنام‌جنوبی در مدت کوتاه اقامت در تهران ، با مقامات سیاسی تهران ملاقات میکند .

### آموزش وپرورش‌شمیران وشهرری ازتهران جدا شد

**ادارات آموزش و پرورش شمیران و شهرری که تاکنون وابسته به آموزش و پرورش تهران بودند از این اداره مجزا گردیدند و به‌اداره کل آموزش و پرورش شهرستان های استان مرکزی ملحق شدند .**

**باین ترتیب از امروز ۲ اداره مزبور تحت نظر آقای کوشا مدیر کل آموزش و پرورش شهرستان های‌استان مرکزی کار خواهند کرد .**

### فرهنگستان علوم مجارستان و بزرگداشت جشن‌های شاهنشاهی

دیروز طی مراسم باشکوهی جلسات خاص فرهنگستان علوم مجارستان برای بزرگداشت دو هزار و پانصدمین سال شاهنشاهی ایران بنام شاهنشاه آریامهر درتالارآکادمی‌علوم‌مجارستان دربوداپست گشایش یافت .

دراین جلسات که سه روز ادامه خواهدداشت‌عده‌زیادی از شخصیت های برجسته فرهنگی مجارستان و کشور های متعدد دیگر شرکت دارند .

آقای شفا معاون فرهنگی دربار شاهنشاهی امروز طی تلگرامی که به رئیس فرهنگستان علوم مجارستان مخابره شد ، تشکیل این مجمع بزرگ علمی‌را از طرف دفترفرهنگی دربارشاهنشاهی و شورای مرکزی جشن شاهنشاهی مورد تقدیر قرار داد .

### تشکیل هیات رئیسه اتاق ایران

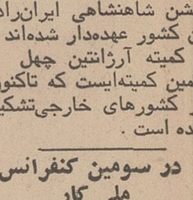

اولین جلسه هیات رئیسه اطاق ایران بریاست سناتور دکترطاهر ضیائی رئیس‌اتاق، بعداز ظهر دیروز تشکیل‌شد در این جلسه که کلیه‌اعضای هیات رئیسه حضور داشتند برنامه‌ها و بودجه‌های شعب اتاق شهرستانها مطرح شد

در این جلسه تاریخ‌تشکیل کنفرانس اتاقهای بازرگانی‌و صنایع و معادن ایران مورد تائید قرار گرفت .

این کنفرانس قرار است دراواخر خرداد ماه‌درکرمان تشکیل شود .

### سمینار مدیران سپاه بهداشت پایان یافت

سخنگوی وزارت بهداری اعلام‌کرد که ساعت ده بامداد امروز سمینار مدیران سپاه بهداشت با سخنان آقای‌دکتر حسن مرشد معاون پارلمانی وزارت بهداری پایان یافت.

معاون پارلمانی وزارت بهداری در مراسم اختتام‌این سمینار خدمات سپاهیان را ستود و خدمت آنان راخدمت مقدسی خواند .

### سخنرانی وزیر علوم وآموزش عالی

صبح روز شنبه آقای‌دکتر حسین کاظم‌زاده وزیر علوم و آموزش عالی تحت عنوان نقش‌مدیریت‌درتوسعه‌اقتصادی و اجتماعی در موسسه علوم بانکی سخنرانی میکند .

*** نماینده کمیته‌زنجان: نسل جدید دوره پر آشوب روزگار گذشته را ندیده ولی‌ما سوزش آنرا بطور عینی احساس کرده‌ایم**

*** نماینده حزب محافظه‌کار انگلیس و حزب عدالت ترکیه درکنگره صحبت کردند**

دومین جلسه کنگره بزرگ حزب ایران نوین بعد از ظهر دیروزبا شرکت بیش از چهار هزار نفراز نمایندگان کمیته‌های مختلف حزبی چندتن از نمایندگان احزاب‌مختلف جهان ، آقای هویدا نخست وزیر دبیر کل حزب ایران‌نوین ومقامات مملکتی به کار خود ادامه داد .

در آغاز جلسه «جولین کرچلی» نماینده حزب محافظه‌کار انگلستان پیام آقای «پیتر توماس» رئیس حزب محافظه‌کار این کشور را برای حزب ایران نوین قرائت کرد.

در این پیام رئیس حزب محافظه کار اظهار امیدواری کرده بود که روابط بین ایران‌و انگلستان‌درآینده بهتر شود، رئیس حزب محافظه کار در پایان آرزوی موفقیت‌برای حزب ایران نوین کرده بود.

دومین ناطق آقای ضیاءالدین شادمان در این هنگام در بارەکار کمیسیونهای مختلف حزب صحبت کرد.

### رفاه مادی و اجتماعی

آقای منوچهر آزمون معاون فنی وزارت اطلاعات ناطق دیگر دراین هنگام پشت تریبون قرار گرفت و ضمن اشاره به نطق آقای هویدا نخست وزیر و آقای کلالی دبیر کل حزب ایران نوین گفت : تنها بارشد صنایع و تبدیل ایران‌بیک کشور صنعتی پیشرفته میتوان به سطح درآمد سرانه قابل قبول و در نتیجه رفاه مادی و اجتماعی لازم رسید و همچنین در این صورت است که میتوان کشاورزی ایران را بیش از پیش ودر حد کمال مطلوب مبدل به کشاورزی پیشرفته و علمی کرد.

**معاون وزارت اطلاعات اضافه کرد : اگر دستگاه آموزش و پرورش با کمک بخش خصوصی بتواند نیروی انسانی جوان وفعال را در دوره‌های کوتاه مدت تحت تعلیم حرفه‌ای قرار دهد وسیاست اشتغال به نحوی باشد که واحد های صنعتی وموسسات بازرگانی و اقتصادی و فرهنگی و اجتماعی در چهار چوب مقررات و ضوابط حساب شده ناچار به جذب این نیرو شوند ، بدون تردید قسمت مهمی از مشکل اشتغال برطرف خواهد شد .**

### تبریک حزب عدالت

ناطق دیگر دیروز آقای ابراهیم «آی‌تاج» قائم مقام لیدر پارلمانی حزب عدالت در مجلس ملی کبیر ترکیه . وی به زبان ترکی‌صحبت کرد و گفتار او برای حاضرین‌در جلسه ترجمه شد.

قائم مقام لیدر پارلمانی حزب عدالت ترکیه گفت :

احترامات قلبی خود ودونفر همراهانم را از طرف خود و ملت ترکیه تقدیم شما میکنم و سلامها واحترامات آقای سلیمان دمیرل رهبر حزب عدالت و آقای عصمت اینونو رهبر حزب خلق ترکیه را بکنگره شما تقدیم میدارم . پس‌از دریافت دعوتنامه حزب ایران‌نوین ما با هیجان و بی صبری علاقمند بودیم که بایران کشور دوست و برادر خود بیائیم و تهران پایتخت زیبای شما را ببینیم . از دیدن پیشرفتهای سریع اقتصادی و اجتماعی شما که برهبری‌شاهنشاه آریامهر صورت گرفته و ازموفقیت هائی که نصیب ملت شما شده خوشحال و مسروریم روابط‌جدید ایران و ترکیه از سی و پنجسال قبل وقتی رضاشاه کبیر به ترکیه مسافرت کردند شروع شد. دراین هنگام کمال‌اتاتورک بایشان برادر خطاب کردند . اجازه بدهید من نیز بتبعیت از این رهبر ترکیه‌بشما (برادران) خطاب کنم .

برادران وخواهران ما .جریان کنگره حزبی شما را با علاقه واز نزدیک دنبال میکنیم خوشحال هستیم که بتوانیم بگوئیم در همین مدت کوتاه این کنگره تاثیربزرگی در آینده ایران‌و حزب بزرگ شما خواهد داشت.امروز بیانات‌ارزنده وعمیق جناب آقای هویدا نخست وزیر کاردان و سیاستمدار لایق ایران و آقای دبیر کل را بدقت گوش کردیم . من صمیمانه‌اعتراف میکنم که هنوزهم تحت تاثیرکلمات عمیق وپر مغز آنان هستم .

قائم‌مقام لیدرپارلمانی حزب‌عدالت در مجلس ملی کبیر ترکیه درپایان سخنان خود که بارها بوسیله ابراز احساسات اعضای کنگره قطع میشد گفت : از درگاه‌خداوند بزرگ برای رهبر عالیقدر ایران شاهنشاه آریامهر برای دولت ایران و برای برادران و خواهران طول عمر ، آسایش وعزت آرزو میکنم .

### ناطقین دیگر

خانم شوکت ملک جهانبانی ناطق دیگر نیز در این هنگام به فعالیت های زنان و دیگر قشرهای‌اجتماعی دربه‌تحقق رساندن هدفهای انقلاب اشاره کردو به تفصیل در این‌مورد بحث کرد.

آقای دکتر خطیب شهیدی رئیس کمیته مرکز حزب ایران نوین آذربایجان شرقی، خانم مهین مرتضوی رئیس شورای حزب‌ایران نوین خوزستان ، آقای حسین فرزانه معاون وزارت کار و امور اجتماعی و خانم جواهر ساریخانی از جانب فرمانداری کل کهکیلویه وبویر احمد ونیز دیگر ناطقین به ترتیب پیرامون انقلاب اجتماعی ایران به تفصیل صحبت کردند .

### نسل جدید

آخرین ناطق جلسه عصر دیروز آقای زند نماینده کمیته زنجان‌بود ناطق آخرین بانطق مهیج وپر حرارت خود خستگی کار چند هزار شرکت کننده را از بین برد ومورد استقبال و کف زدنهای شدید هویدا و اعضای کنگره‌قرار گرفت .

آقای زند پس از مقدمه کوچکی درباره‌بیانات صبح‌نخست‌وزیرگفت: در فرمایشات مهیج و مستدل‌آقای هویدا به مسئله‌ای اشاره شدکه اگر نسل جدید آشوب آنروز را ندیده باشد اما من که سنم از چهار سال گذشته است یکفرد زنجانی‌هستم‌دردروازه‌آذربایجان این مسائل برای ما مسئله عینی بوده است.برای‌نسل‌جدید وقتی که صحبت از عدم امنیت میکنند چه یکفرد ساده‌ویایک پروفسور مسائل جنبه ذهنی دارد . ولی ما که حوادث از روی سرمان گذشته است . ما که سوزش حوادث را روی ارگانیسم‌مان ـ روی اعضاء مان ـ روی عواطف‌مان ـ احساس کرده‌ایم درآنروز های شوم مسائل برای ما عینی‌بوده است‌یا یکفردساده اجتماع زنجانی و آذربایجانی یا یك دانشمند اگردستشان‌را درتوی آتش‌قرار بدهند‌همه‌شان یك جور احساس ناراحتی و سوزش می کنند . ما همه‌مان آن سوزش‌رایکنواخت احساس میکنیم‌درآن روزگاران وحشت‌زائی که‌زنجان زیباو آذربایجان قهرمان‌درتب‌تجزیه بیگانه‌پرستان میسوخت . در آن روزگاران غم‌آلودی که رگبار مسلسل پیشه‌وریها و غلامیحیی ها سینه های پرشور شاهدوستان و میهن پرستان‌رامشیك وسوراخ سوراخ میکرد. درآن روزگاران غم‌آلودی‌که اطفال ۱۳ـ۱۴ساله را دربرابر دیدگان بهت‌زده پدرانشان‌وپدران وطن‌پرستشان دربرابر دیدگان اشك آلود فرزندانشان بخاك و خون و آتش میکشیدند .دردیدگاهی خیلی وسیعتر و بالاتر از دیدهمگان دودیده نگران بافق تیره وتار زنجان و آذربایجان دوخته شده بود و دراولین روز های جوانی آخرین موی تار سرمبارکشان‌راسپید میکردند و درمغز متفکر و اندیشمند خود نقشه نجات زنجان‌و آذربایجان را طراحی میکردند آری رهبر محبوب‌وعزیزماشاهنشاه‌آریامهر بودند .

نکته قابل تامل اینست که درخردادماه ۱۳۲۵ هیئتی بطرف تبریز حرکت کردند ومقاوله‌نامه ننگین پیشه‌وری و آن هیئت که درواقع سند تجزیه زنجان‌و آذربایجان از پیکر مقدس وطن بود وقتی که این مقاوله‌نامه را به پیشگاه رهبر میهن عزیز ما شاهنشاه آریامهر تقدیم کردند که امضاء بفرمایند یک جمله همچون فرمودند که این جمله همچون تاج افتخاری برتارك تاریخ پرافتخار ما و زمان لایتناهی جاویدان و فناناپذیر خواهد درخشید .

فرمودند اگر دست مرا قطع کنند سند تجزیه وطن عزیزم‌را امضاء نمیکنم .

درآن روزگاران تمام محافل سیاسی دنیا چشم‌شان بایران دوخته بود درمیان بهت‌جهانیان بدین مضمون فرمان حمله‌ارتش قهرمان‌را به آذربایجان وزنجان صادر فرمودند . بنده برای این که حتی یک واژه اینطرف و آنطرف نشود‌آن فرمان‌جاویدان و تاریخی را از روی کاغذ بعرضتان میرسانم .

شاهنشاه فرمودند : هرنوع مقاومت و ایستادگی را درهم شکنید . هم‌میهنان عزیز رااز زیروغ‌استبداد خلاصی‌بخشید. پرچم شیرو خورشید را درتمام نقاط‌سرزمین دراهتزازدرآورید گردغم و بیچارگی را ازناصیه هم‌میهنان عزیز که در مدت یک سال منتهای بدبختی و مذلت را تحمل کرده‌اند پاک کنید . ما زنجانیان مفتخریم بمحض دیدن درخشش سرنیزه های برادران سرباز خود با دست خالی بپا خاستیم و نیاخاك عزیزمان را از لوث وجود بیگانگان پاک کردیم .

هم‌اکنون بخدا ـ بمیهن ـ به شاه پرافتخار خود سوگند یاد میکنیم که از انقلاب سفید و پیروزمان که برای‌ما روزبروز افتخار آفریده است و ملت و میهن ما را لحظه بلحظه بقله های‌شامخ افتخارات پرتاب‌کرده است باتمام وجودمان پاسداری کنیم و درصورت لزوم حتی از پاشیدن خون و نثار جانهای خود نیزدرراه‌این سودای‌مقدس فروگذار نکنیم

آقای زند بیانات حماسی خود را باقرائت قطعه شعری پایان داد باتمام شدن نطق‌وی دومین جلسه کنگره هم‌مقارن ساعت ۷ تعطیل شد .

## جلسه امروز کنگره

سومین جلسه کنگره دوم حزب ایران نوین صبح امروز به ریاست آقای سناتورصفاری باحضور نخست وزیر و دبیر کل و دیگر اعضای کنگره تشکیل شد دراین جلسه هم اکثر وزراء و استانداران‌حضور داشتند.

ابتدا خانم وزیر آموزش و پرورش صحبت کرد وی پس از مقدمه‌ای در زمینه وظایف آموزش و پرورش نو جوانان کشور گفت:

هدف این نیست که‌موجوداتی ماشینی و مملو ازمسئولیت ها و محفوظات به جامعه تحویل دهیم که در گنج کتابخانه ها بمانند بلکه باید فرزندانی تحویل جامعه داد که تئوریها رابشناسند در مبارزات‌اجتماعی و توجه حزب به‌آن و برنامه آینده حزب ایران نوین صحبت نمود ودمکراسی را درتمام‌رشته های آموزشی و اجتماعی و اقتصادی موردتجزیه‌وتحلیل قرار داد .

آخرین ناطق آقای روغنی نماینده دانشجویان حزبی‌بود وی گفت جوانان و بخصوص دانشجویان بمقتضای خود کشانده میشوند و اگر جوانان بدنبال ماجرا های سیاسی از مسیر طبیعی خود دور میشوند بعلت نبودن سازمانها و تشکیلات اجتماعی وسیاسی درگذشته بود ناطق سازمان جوانان حزب ایران نوین را یکی از ارگانهای مساعد معرفی کرد و گفت اگر این سازمانها در سالهای‌گذشته‌وجود داشت دیگرفدراسیون منفوردانشجوئی بوجود نمی‌آمد .

ما دانشجویان‌حزبی محال‌است به چنین افرادی اجازه فعالیت بدهیم بعضی از جوانانی که‌از ایران بیرون میرفتندبعلت آشنا نبودن به‌امور سیاسی‌و سازمان های سیاسی در دام این فدراسیون میافتادند .

در این موقع ناطق فعالیت های سازمان‌جوانان‌را تشریح کردوگفت: اعتصاب‌دانشجویان در ماه های‌آخر سال قبل یکی از مواردی بود که‌بعلت فعالیت عده‌ای‌دانشجونماتنفرکشاورزان و کارگران را علیه ما تحریک نمود .

درآنموقع فعالیت‌شدیدی توسط سازمان جوانان و دانشجویان عضو حزب بعمل‌آمد و باصدور قطعنامه جلوی تعطیل دانشگاه را گرفتند .

ناطق سپس برنامه های سازمان جوانان حزب‌راتشریح کرد وگفت مامعتقدیم که بی‌خبر گذاشتن جوانان از مرام های مختلف بین‌المللی و فعالیت های سیاسی‌خطربزرگی‌برای جوانان و دانشجویان است که باید به آن توجه دقیق نمود.

**بموجب پروتکل جدیدیکه امروز امضاء شد : درسال جاری**

# چهارهزار تن گوشت از بلغارستان وارد میشود

پروتکل جدید ایران و بلغارستان که حجم صادرات کالاهای صنعتی ایران را به‌آن‌کشوربه‌دوبرابر می رساند ، صبح‌امروز بوسیله‌آقایان هوشنگ انصاری وزیر اقتصاد و «پنچوکودینسکی» نایب‌نخست‌وزیر بلغارستان (نفر سمت چپ) به امضاء رسید .

*** صادرات کالاهای صنعتی‌به بلغارستان ده برابر می شود**

*** بلغارستان در سال جاری هفت میلیون دلار نفت از ایران میخرد .**

بموجب‌پروتکلی که صبح‌امروز بین ایران و بلغارستان در وزارت اقتصاد بامضاء رسید ، صادرات کالا های صنعتی‌ایران به‌بلغارستان‌نسبت‌به سال‌گذشته ده برابر و صادرات کالا های سنتی تا ۶ برابر افزایش پیدا میکند .

جمع کل صادرات کالا های صنعتی وسنتی‌ایران به‌بلغارستان در سال گذشته ۶۰۰ هزار دلار بوده است در سال جاری به ۴ میلیون دلار خواهد رسید .ضمنا این‌پروتکل را از جانب‌ایران آقای‌هوشنگ‌انصاری وزیراقتصاد و از جانب بلغارستان آقای «پنچو کودینسکی» نایب نخست‌وزیر آن کشور امضاء کردند .

### طرحهای مشترك

مذاکرات ایران و بلغارستان از روز دوشنبه این هفته ، و با ورودهیات‌هشت نفری‌بلغارستان، در وزارت اقتصاد آغاز شد و طی سه روزگذشته صبح‌وعصر در وزارت اقتصادجریان داشت. بموجب توافق های تازه که در پروتکل چهارمین‌اجلاس کمیته مشترك وزیران دو کشور قید شده است ،ایران وبلغارستان، برای تولید مواد غذائی و چرم نیز طرحهای مشترکی در ایران اجراء خواهند کرد که تولیدات آنها نه‌تنهادرایران وبلغارستان بلکه به بازار های ثالث نیز عرضه خواهد شد .

همچنین دولت بلغارستان سه کارخانه تخمیر توتون درایران تاسیس میکند که در اختیار دخانیات‌ایران‌قرارخواهد گرفت. برای اکتشاف معادن نیزتوافق های‌اصولی بین دو کشورحاصل شده است و گروهی از کار‌آموزان ایرانی در رشته های مختلف بخصوص‌دررشته‌دخانیات در بلغارستان تحت تعلیم قرار خواهند گرفت .

### واردات گوشت

در رشته واردات بلغارستان موافقت نمود که قسمتی ازنیاز های بازار ایران را که معمولا درمقابل پرداخت‌ازسایر کشورها تامین میشود تامین نماید . از جمله در سال‌جاری از ان کشور بین ۳ تا ٤ هزار تن گوشت و همچنین مقادیری‌روغن نباتی‌خام پنیروکره و انواع آهن‌آلات وارد خواهد شد .

ضمنا صبح امروزمقارن امضاء این پروتکل‌موافقتنامه‌ای نیز در زمینه همکاریهای‌کشاورزی بین ایران و بلغارستان امضاء شد.

آقای کوبادینسکی و هیات بلغاری پس از امضاء پروتکل وپایان مذاکرات تهران راترك کفتند و در فرودگاه مهرآباد آقای هوشنگ انصاری وزیر اقتصاد و چند تن از معاونان و مقامات ان وزارتخانه و اعضای هیات ایرانی آنان را بدرقه کردند .

## ۱۴ تن ملوانان دوکشتی ناپدید شده‌اند

هنوز ازسرنوشت ملوانان‌ناپدید شده نفت‌کش آرتیك و آجیب ونیزیا که درخلیج فارس پیکدیگر برخورد کردند اطلاعی بدست‌نیامده است .

چهار تن از ملوانان کشتی لیبریائی آرتیك و ده تن ازملوانان آجیب ونیزیا در خلیج فارس‌ناپدید شده‌اند .

ملوانان مجروح این دو کشتی بوسیله هلیکوپتر های نیروی دریائی شاهنشاهی و شرکت نفت و همچنین جسد کنگره دوم ایران نوین صبح امروز به ریاست آقای سناتورصفاری باحضور نخست وزیر و دبیر کل و دیگر اعضای کنگره تشکیل شد دراین جلسه هم اکثر وزراء و استانداران‌حضور داشتند.

ابتدا خانم وزیر آموزش و پرورش صحبت کرد وی پس از مقدمه‌ای در زمینه وظایف آموزش و پرورش نو جوانان کشور گفت:

هدف این نیست که‌موجوداتی ماشینی و مملو ازمسئولیت ها و محفوظات به جامعه تحویل دهیم که در گنج کتابخانه ها بمانند بلکه باید فرزندانی تحویل جامعه داد که تئوریها رابشناسند در مبارزات‌اجتماعی و توجه حزب به‌آن و برنامه آینده حزب ایران نوین صحبت نمود ودمکراسی را درتمام‌رشته های آموزشی و اجتماعی و اقتصادی موردتجزیه‌وتحلیل قرار داد .

آخرین ناطق آقای روغنی نماینده دانشجویان حزبی‌بود وی گفت جوانان و بخصوص دانشجویان بمقتضای خود کشانده میشوند و اگر جوانان بدنبال ماجرا های سیاسی از مسیر طبیعی خود دور میشوند بعلت نبودن سازمانها و تشکیلات اجتماعی وسیاسی درگذشته بود ناطق سازمان جوانان حزب ایران نوین را یکی از ارگانهای مساعد معرفی کرد و گفت اگر این سازمانها در سالهای‌گذشته‌وجود داشت دیگرفدراسیون منفوردانشجوئی بوجود نمی‌آمد .

ما دانشجویان‌حزبی محال‌است به چنین افرادی اجازه فعالیت بدهیم بعضی از جوانانی که‌از ایران بیرون میرفتندبعلت آشنا نبودن به‌امور سیاسی‌و سازمان های سیاسی در دام این فدراسیون میافتادند .

در این موقع ناطق فعالیت های سازمان‌جوانان‌را تشریح کردوگفت: اعتصاب‌دانشجویان در ماه های‌آخر سال قبل یکی از مواردی بود که‌بعلت فعالیت عده‌ای‌دانشجونماتنفرکشاورزان و کارگران را علیه ما تحریک نمود .

درآنموقع فعالیت‌شدیدی توسط سازمان جوانان و دانشجویان عضو حزب بعمل‌آمد و باصدور قطعنامه جلوی تعطیل دانشگاه را گرفتند .

ناطق سپس برنامه های سازمان جوانان حزب‌راتشریح کرد وگفت مامعتقدیم که بی‌خبر گذاشتن جوانان از مرام های مختلف بین‌المللی و فعالیت های سیاسی‌خطربزرگی‌برای جوانان و دانشجویان است که باید به آن توجه دقیق نمود.

# در حاشیه کنگره ایران نوین

**خسروانی ومنصور درجلسه‌کنگره شرکت‌داشتند**

*** وضع کاندیداها را نخست‌وزیر روشن کرد**

* در جلسه افتتاحیه کنگره حزب ایران نوین عطاالله ـ خسروانی دبیر کل‌سابق‌حزب که مدتها است از صحنه سیاست خارج و در سمت رئیس بازرسی شرکت ملی نفت زندگی اداری آرامی‌دارد در آخرین دقایق وارد سالن شد چون صندلی خالی‌نبود، بی سرو صدا به لژمطبوعات آمد در کنار روزنامه‌نگاران نشست امدن دبیر کل‌سابق را، حتی همه روزنامه نگاران هم متوجه نشده بودند .اما نخست وزیر همین که پشت تریبون قرار گرفت اول از مرحوم حسنعلی منصور دبیر کل یاد کرد بعد بعقب برگشت و خسروانی دبیرکل دوم را به اعضای کنگره نشان داد و از او تجلیل کرد خسروانی هم که مدتها‌بوددر اجتماعات کم پیدا بود از جابلند شدو از نخست وزیر وحضار تشکر کرد . ژست نخست وزیر در کنگره‌حسن اثرداشت .

* جواد منصور وزیر سابق اطلاعات یکی دیگراز چهره های سیاسی بود که در این روز ها از فعالیت دولتی‌دور است . او دیروز با عنوان عضو دفتر سیاسی در پشت میز دفتر سیاسی که‌مربوط به برجسته ترین‌مقامات‌حزب ایران نوین میباشد قرار داشت . جواد منصور درروز های اخیر بیشتر وقتش را مصروف کار های حزبی می کند.

* بعلت تشکیل کنگره ، اکثر استانداران‌وفرمانداران شهرداران روسای انجمن‌های استان و شهرستان و شهر ها با سمت نماینده حوزه‌خود به تهران آمده‌اند . اینها ضمن شرکت در جلسات کنگره ساعاتی را هم برای تعقیب کار های محلی ورفع مشکلات شهرستان ها ، به این اداره و ان اداره میدوند.

در داخل سالن هم پیوسته با وزرا و مقامات دولتی در جریان است مقامات محلی کوشش دارند حالا که با هم مسلکان‌طرف‌اند مشکلات را هم با حسن نیت و علاقه حزبی حل‌و فصل کنند.

* دیروز نخست وزیرتقریبا وضع کاندیدا ها را روشن کرد . از بیانات نخست‌وزیر معلوم شد که جای تعیین کاندیدا انتخابات دوره‌آینده کنگره نیست .تکلیف کاندیدا را در وهله اول اعضای‌محل و شهرستان معلوم خواهند کرد اعضای حزب ایران‌نوین در هر حوزه انتخابیه از بین کاندیدا دو برابر تعداد نمایندگان حوزه را به‌تهران معرفی میکنند.

تهران هم از بین این‌عده کاندیدای اصلی را تعیین خواهد کرد.

باوجود اعلام این مطلب معهذا در کنگره‌صحبت‌اصلی روی ۲۶۸ نماینده آینده مجلس شورای ملی است و همه خود را برنده‌میدانندولی همه دلواپس برای تحکیم موفقیت خود تلاش دارند.

از وقتی که معلوم شد که اعضای محلی باید تکلیف مرحله اول را روشن کنند ، احترامات اعضای‌محلی کنگره هم بالا رفت و این‌اولین‌نتایج نطق نخست وزیر برای نمایندگان محلی بوده‌است.

### جلسه خصوصی

**امروز سناتور صفاری‌رئیس کنگره به کلیه اعضای کنگره اعلام کرد که از ساعت ۳٫۵ تا ٤٫۵ بعد از ظهر امروز جلسه خصوصی خواهدبود این‌جلسه‌بدون حضورمدعوین و نمایندگان جراید تشکیل خواهد شد .**

**نخست وزیر در این‌جلسه مطالبی به‌اطلاع نمایندگان خواهد رسانید .**

# اطلاعیه بانك مرکزی درباره بحران پولی جهان

آخر وقت امروز بانك مرکزی ایران در مورد بحران پولی جهان اطلاعیه‌ای بشرح زیر منتشر کرد .

دیروز حدود ساعت یك بعداز ظهر بوقت تهران بانك‌مرکزی آلمان اعلام کرد که از خرید دلار امریکاخودداری کرده‌است. بلافاصله پس‌از انتشار خبر مقادیر بیشتری‌دلار بسوی‌کشور های سویس ، هلند ، بلژیك و اطریش متوجه شد وبانك های مرکزی کشور های مزبور از خرید دلار خودداری کردند و بدین ترتیب بازار پولی جهان تقریبا بحالت سکون و توقف درآمد .

عرضه فوق‌العاده دلار درمقابل ارز هائی مانند مارك آلمان ـ فلورن هلند ـ فرانك سویس ـ شلینك اطریش ـ فرانك فرانسه ـ فرانك بلژیك و ین ژاپن که از اوایل هفته جاری آغاز گردیده بوددیروز افزایش‌قابل‌ملاحظه‌ای یافت . باوجود اینکه اخیرا در محافل پولی جهانی‌نگرانی‌هائی در مورداین‌وضع‌وجود داشت تصمیم اخ

وقتی بحث برسر فروش نفت ایران با قیمتی ارزانتر به آمریکا رسید، نماینده شرکت نفت گفت:

# انگلستان نمیخواهد از نفت ایران، سهمی به آمریکا برسد!

**عراق از ٤ میلیون تن استخراج ۲ میلیون لیره میگیرد اما ایران از ۲۰ میلیون تن، فقط ۷ میلیون لیره!**

**روزنامه‌های اروپا: برای آن که درآمد کمتری به ایران برسد**

**شرکت نفت، منافع واقعی خود را اعلام نمیکند!**

گفت و گوی گس ـ گلشائیان در شرائطی ادامه می‌یابد که حتی در کوچه و بازار نیز همه حرفها، حرف نفت است. همه می‌خواهند بدانند در آن سوی درهای بسته دفترکار وزیر دارایی، چه میگذرد اما گفت‌و گوها سخت محرمانه است.

گلشائیان ـ ناگزیرم به نکته‌یی اشاره کنم که شاید به‌این بخش از گفت و گوی ما مربوط نباشد. آن طور که مردم و مجلس میگویند، اگر ما امتیاز نفت را بدون گرفتن حق‌الامتیاز به شما میدادیم و تنها به‌حقوق گمرکی و مالیات بردرآمد ایران اکتفا میکردیم، درآمد ما از میزان کنونی افزونتر می‌بود. اگر ماده ٦ قرارداد مارا از دریافت حقوق گمرکی و مالیات بردرآمد محروم نمیکرد، درآمد ایران بدون حساب حق‌الامتیاز ما پنج برابر می‌شد، ما نمی‌خواهیم وارد این موضوع بشویم ولی برای استرضای خاطر مردم ایران، بایدامتیازنامه خودمان را روی بهترین امتیازنامه هاقرارددهیم و ما نمی‌توانیم درآمدی کمتر از پنجاه درصد را بپذیریم.

گس ـ در صورت جلسات مجلس‌شورای ملی‌ایران‌خواندم که درباره این حقوق گمرکی‌و مالیاتی از دولت سئوال شده است ولی جواب شما را به نمایندگان ندیدم. آیا به این پرسش ها جوابی داده‌اید؟

گلشائیان ـ نمیخواستم در مجلس صحبتی شود، برای اینکه اشکالی‌درمذاکرات بوجودنیاورد.

گس ـ رویه البته متفاوت است ولی اگردرمملکت ما چنین‌اظهاری میشد، دولت فورابه آن‌جواب‌می‌داد تا افکار عمومی گمراه نشود.

جواب خیلی ساده است چون بر آن اساس (دریافت مالیات بر درآمد و حقوق گمرکی) شرکت اصلا وارد این معامله نمیشد، چون تکلیفش را نمیدانست و در وضع بلاتکلیفی هرگز نمی‌آمد، میلیونها لیره در ایران سرمایه گذاری کند.

ویلیام‌فریزر (رئیس هیات‌مدیره شرکت نفت) برای مذاکرات به تهران آمد.

گلشائیان ـ من فقط خواستم بگویم که توقع مردم و مجلس تا چه اندازه است و اشاره به این موضوع برای‌مباحثه درباره آن نبود.

گس ـ خیلی خوشوقتم که این موضوع را بیان فرمودید.

گلشائیان ـ عراق برای چهار میلیون تون استخراج، دومیلیون لیره گرفته است و مابرای بیست میلیون استخراج درسال ۱۹٤۷، هفت میلیون لیره گرفته‌ایم. (میزان استخراج سالانه عراق را بیاد بسپارید زیرا خواهیمدید در سال های سی تاسی‌وسه صنعت نفت‌در کشور همسایه ماجانی گرفت و خودی نمود، در حالی که چرخ های صنعت‌نفت ایران بناگاه از چرخش ایستاد. عراق و کویت صنعت نفت خود را باید مدیون حوادث‌آن‌سالها درایران بدانند.)

گلشائیان ـ چون چندین بار گفته شده که شما نفت را کمتر ازقیمت های معمولی فروخته‌اید و بدلیل آن که‌شرکت حاضر نیست مدارک خودرا نشان بدهد، این حدس به یقین نزدیک شده است که منافع واقعی شرکت با منافعی‌که اعلام میشود، تفاوت‌دارد. به‌این دلیل بود که ماخواستیم پنجاه درصدما عبارت باشد از نصف قیمت نفت خام.

گس ـ این که گفته میشود، شرکت منافع واقعی خود را اعلام نمیکند درزمره حکایات‌و قصه‌هایی است که روزنامه ها این روز ها میسازند. اگر یک چنین‌موضوعی‌در انعقادقرارداد بین ماموثر باشد، باید بگویم که هرگز به‌توافق نخواهیم رسید. اگر شما تصور می‌کنید که شرکتی با حیثیت و موقعیت ما ممکن است چنین کاری کند، دیگر چه لزومی‌دارد که‌به‌توافق‌برسیم؟ بنابراین‌بایداین قبیل عقاید افراطی‌و این‌موضوع را دور بریزیم‌چون این قبیل موضوعات، ریشه در سیاست دارد حال آن‌که ما این جادور هم گرد آمده‌ایم تابا اشخاص معقول‌و منطقی صحبت کنیم.

باید بگویم در هیچ‌یک از ممالک در رسیدگی به‌حساب و دفاتر شرکت ها، به‌اندازه انگلستان سخت نمیگیرند بنده پیشنهاد میکنم‌چنین گفتاری‌را از مذاکرات خود، دور کنیم ... واما در باره این‌که شرکت، نفت رابا قیمتی ارزانتر فروخته است‌باید خاطرنشان کنم‌که ما یکی از همین قرارداد هارا نشان دادیم بااین حال، انگار کسی تلقین کرده است که ما نفترا کمتراز قیمت روز فروخته‌ایم. چطور ممکن است شرکت نفت خود را کمتر از قیمت‌روز به‌یک شرکت آمریکایی بفروشد؟

**گلشائیان ـ روزنامه های اروپا نوشته‌اند که قبل‌از انعقاد قرارداد فروش نفت به آمریکاییها، آنها از شرکت نفت سهم میخواسته‌اند و چون شما سهم ندادید، این قرارداد را بستید. (در شماره‌های پیش خواندید که انگلستان در ازاء کمکهای آمریکادر زمان‌جنگ، حاضر شد ۱۳۳ میلیون تون نفت را با همان قیمتی که به نیروی دریایی بریتانیا می‌فروشد، در اختیار خداوندان نفت آمریکا بگذارد.)**

**گس ـ آمریکاییها میخواستند بخرند، ما هم میخواستیم بفروشیم ونصدیق میکنم که‌ما هیچوقت مایل نبوده‌ایم که به‌آمریکاییها سهم بفروشیم. ما همیشه قرارداد فروش می‌بندیم. نمیدانم چرااین قرارداد بخصوص مورد حمله‌واقع شده، بعلاوه روزنامه های‌اروپا گاهی اوقات‌حرفهای بی‌ماخذ زیاد مینویسند.**

گلشائیان (پیشنهاد میکند که هر ۱۵ سال‌یک‌بارروی قرارداد تجدید نظر شود) ـ از جهت دیگر گفتیم امروز اگر تصمیمی بگیریم بسختی ممکن است منصفانه باشد و نسل آینده‌را نیز شامل شود. ممکن است عواملی پیش آید که اولاد ما بخواهند در همین امتیازنامه‌ها تجدید نظر کنند و ما برای گذراندن این‌نظریه اصلاحی از مجلس، باید تجدید نظری را برای مدتها در نظر بگیریم.

گس ـ جناب آقای وزیر فرمودند که ما نباید نسل‌آینده را ناچار به پذیرفتن تعهدات خودمان بکنیم‌اما عقیده‌من‌درست برعکس است و خیال میکنم که اگر نتوانیم نسبت به نسل‌آینده اطمینان داشته باشیم، هرگز قادر به گسترش این صنعت نخواهیم بود. بنده ازپیش‌آمدن عواملی که توافق‌ما راغیرعادلانه سازد، وحشتی ندارم و یا ازین که نتوانیم دور هم گرد آییم‌و وقایع تازه را در نظر بگیریم، اینها خیلی نادر است. صنعت نفت، امروزه در چنان وضعی است که تنها جنگ‌میتواندچنین عواملی را بوجود آورد. بنده نمی توانم پیشنهاد تعدیل هر پانزده سال یك بار را بپذیرم، چون در این صورت مانمی‌توانیم به کارمان ادامه دهیم. تقاضا میکنم درین قسمت تجدید نظر فرمائید.

(بنابر قرارداد ۱۹۳۳ ایران تا سال ۱۹٦۳ حق تجدید نظر نداشت).

**با فرارسیدن نوروز ۱۳۲۸ گفت و گوی ،گس ـ گلشائیان بدون نتیجه‌معوق میماند. حال ببینیم گلشائیان ـ وزیر دارایی ـ در گزارش محرمانه ۱۷ صفحه‌یی خودبه محمد ساعد ـ نخست وزیر ـ چه می نویسد:**

«عطف‌بدستور شماره ۲٤۲۱ بتاریخ ۱۰ر۱۱ر۱۳۲۷ جنابعالی اینجانب‌بمعیت کمیسیونی‌مرکب از آقایان نصرالله جهانگیر، نظام‌الدین امامی و دکتر حسین پیرنیا از تاریخ ۲۰ر۱۱ر۱۳۲۷ در باب استیفای حقوق ایران از شرکت سهامی نفت انگلیس‌و ایران با نمایندگان شرکت نامبرده مذاکرات لازم را آغاز نمودم.»

**گلشائیان درین گزارش محرمانه از کمیسیونی که ابوالقاسم نجم ـ وزیردارایی دولت حکیمی ـ تشکیل داد تا برای مذاکره با «گس» و یا سرویلیام فریزر (رئیس شرکت) تصمیم گرفته شود، یاد میکند و پس از اشاره به روی کار آمدن دولت هژیر و سپس موظف شدن خود، ادامه میدهد:**

«در جلسه اول مذاکرات به استحضار نمایندگان شرکت رسانیدم که علاوه بر کلیه نکاتی که در دولت سابق با نمایندگان آن شرکت مذاکره شده است، اصولا نظر من بطور کلی تجدید نظر در مواد قرار داد است و موادی راکه مورد نظر بود به نماینده‌شرکت ابلاغ کردم. بدوا نمایندگان شرکت آماده برای شنیدن این اظهار نشده و حتی‌تهدیدبه ترك مذاکره کردند. بعد که حاضر برای مذاکره شدند، به آنها تذکر دادم دو نکته از همه مهمتر که بایستی قبلا در باب آنها تصمیم اتخاذ شود و بعدا به سایر نکات بپردازیم عبارت‌است از: مبلغ حق‌الامتیاز و مالیات ـ مدت امتیاز.

«... چون مذاکرات بمرحله بن‌بستی رسیده بود و ضمنا تعطیلات عید نوروز در پیش بود، قرار شد آقای گس به لندن مراجعت و با هیات مدیره راجع بنظریات‌دولت مذاکره و بعد از سه هفته مجددا مذاکره آغاز شود. در این‌حین‌چون امیدواری میرفت که ممکن است بتوان‌از مذاکره مستقیم با سر ویلیام فریزر رئیس هیات مدیره‌نتایج بهتری تحصیل نمود ایشان نیز به تهران دعوت شدند.»

گلشائیان درینجا پیرامون ورود ویلیام فریزر به تهران و از سرگرفتن گفت و گویا حضور محمد ساعد ـ نخست وزیر ـ سخن میگوید‌واضافه میکند که بوسیله حسین علاء ـ سفیر کبیر ایران در واشینگتون ـ از «کرتیس» و بوسیله علی سهیلی ـ سفیر کبیر دولت شاهنشاهی در پاریس ـ از گلبنگیان‌خواسته‌ایم تا درین باره نظریات خود را به ما بدهند. (چون گفت و گوها به‌ان بست انجامیده‌بود دولت میخواست‌بداند که آیا ارجاع مساله اختلاف باشرکت

بقیه در صفحه ۱٤

## بخش شصت وسوم ازماجراهای خواندنی نفت

از: علیرضا طاهری

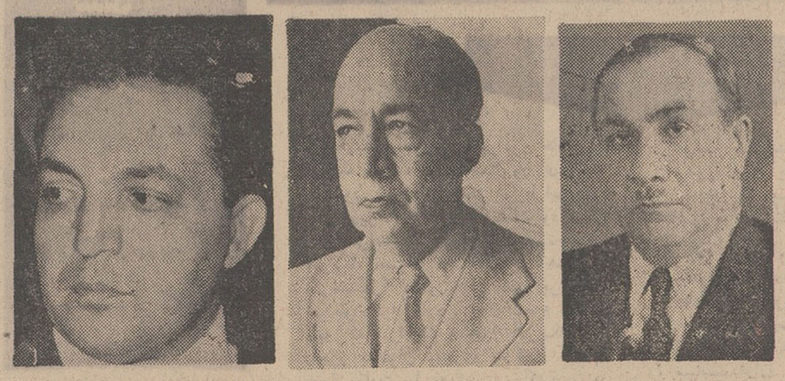

نصرالله جهانگیر ـ نظام‌الدین امامی و دکتر حسین پیرنیا یاران گلشائیان در گفت‌وگوهای داغ با «گس» بودند.


از امشب

## برنامه افتتاحیه شهر قصه

از امشب

سینمای نمایش‌دهنده آثار برگزیده هنرهفتم

کاوشی عمیق و جسورانه در تاریکترین زوایای روح زن

فیلم منتخب فستیوال کان برنده جایزه مخصوص منتقدین فیلم‌نیویورک

استادیگانه سینما «لوئیس‌بونوئل» کارگردان فیلم بل‌دوژور فیلم پرده در و درخشان دیگری در برابر تحسین جهانی قرار میدهد

## کاترین دونوو ـ فرانکو نرو

در فیلمی از کارگردان مشهور و هنرمند: لوئیس بونوئل

TRISTANA

## تریستانا

رنگی ایستمن کالر

باشرکت: فرناندو ری ـ لولا گائوس

سانسها ۱۱ صبح ـ ۲ ـ ٤ ـ ٦ ـ ۸ ـ ۱۰ بعدازظهر

جهت رزرو بلیط از ۹ صبح تایك بعدازظهر به گیشه سینما شهر قصه مراجعه‌فرمائید

آدرس ـ عباس‌آباد ـ جنب سینما شهرفرنك

مؤسسه انتشارات امیرکبیر

تاریخ نظریات سیاسی چاپ دوم

نوشتهٔ: جرج ساباین

ترجمهٔ: بهاءالدین پازارگاد

## بانک اصناف ایران

# چهارده بار، دو دو بار.

چهارده بار شترا سکناس در ۲ بار و هر بار ۷ بار شتر اسکناس و میلیونها ریال جایزه بزرگ و کوچک دیگر جوایز امسال

حساب ذخیره بانک اصناف ایران است

بانک اصناف ایران بمناسبت تقارن با جشنهای شکوهمند دوهزار و پانصد مین سال بنیان گذاری شاهنشاهی ایران در سال جاری ۲ بار قرعه‌کشی میکند و در هر قرعه‌کشی هفت بار شتر اسکناس به برنده خوشبخت حساب ذخیره بانک اصناف ایران جایزه تقدیم میدارد

در بانک اصناف ایران حساب ذخیره باز کنید

## سازمان توریستی و مسافرتی آپادانا

تورهای تابستانی ۱۳۵۰ را با سرویس درجه ۱ و قیمت مناسب تقدیم میدارد

**اروپا (۳۳ روزه)**
حرکت ۲۱ خرداد ـ ۲۹ خرداد ـ ۵و۱۷ شهریور گردش درشهرهای رم ـ تیولی ـ نیس ـ موناکو . بارسلون. پاریس . لندن. آمستردام . هامبورك . ژنو. وین. استامبول
(قیمت ٦۹۵۰ تومان)

**اسکاندیناوی و اروپا ۳٦ تا ٤۵ روز**
حرکت ۲ تیر ـ گردش درشهرهای رم ـ تیولی ـ بارسلون. پاریس. لندن . هامبورك . کپنهاك . استکهلم. اسلو. وین. ونیز. آتن. استامبول.
(قیمت ۳٦ روزه ۷۷۰۰ و ٤۵ روزه ۸۷۰۰ تومان)

**اروپا ۳٦ روزه**
حرکت ۱۸ ـ ۲۳ ـ ۳۰ تیر و ٦ ـ ۱۳ ـ ۲۰ مرداد گردش درشهرهای رم. (ناپل . پمپی . سورنتو . کاپری) نیس. موناکو . ومونت کارلو . بارسلون . پاریس . لندن. هامبورك . ژنو. ونیز. آتن. استامبول.
(قیمت ۷۲۵۰ تومان)

**آمریکا ۲۱ ـ ۲۸ و ٤۵ روزه**
حرکت ۷ و ۱۸ تیر گردش درشهرهای نیویورك. بوفالو. آبشار نیاگارا. شیکاگو. لوس‌آنجلس. سانفرانسیسکو. لاس‌وگاس . واشنگتن با ۷ روز توقف اختیاری درلوس آنجلس برای‌دیداردوستان وبستگان . و ۱۷ تا ۲٤ روز گردش در شهرهای اروپا. لندن . پاریس . هامبورك . رم.

**کازابلانکا و جزایر قناری (۳۳ روزه)**
حرکت ۹ تیر گردش در شهرهای اروپا . آفریقای شمالی وجزایر قناری . هامبورك . پاریس . لندن . مادرید . لاس‌پالماس. تانا‌ریف (سانتاکروز. کازابلانکا. تری پلی وقاهره
(قیمت ۷۲۵۰ تومان)

**شرایط سرویس**
کلیه تورها شامل بلیط هواپیما جت ورفت وبرگشت. هتل‌های درجه ۱ خوب و دولوکس. صبحانه‌وناهار درتمام مدت مسافرت ـ شام در ناپل ـ کاپری‌وسورنتو گردش در شهرها باأتوکار دولوکس . ورودیه‌ها . عوارض‌فرودگاه‌ها (درمعیت راهنمایان‌محلی‌وراهنمای فارسی زبان ایرانی)

IATA

MEMBER AMERICAN SOCIETY OF TRAVEL AGENTS ASTA

آپادانا برای هر فامیل و یا گروه دوستان ۵ نفری یا بیشتر تورهای اختصاصی با خط سیر دلخواه ترتیب میدهد.

آپادانا

جاده قدیم شمیران چهارراه حقوقی‌اول‌ایرج شماره ٤۰ تلفنهای رزرو ۷۵٦۲۰۳ ـ ۷۵٤۸۳۰ ـ ۷٦۵۷۱۵

آپادانا روزهای جمعه باز است

# مقالات و گزارشهای سیاسی

نظرات مصر ، اسرائیل و آمریکا در مورد مشکلات صلح

## باشکست راجرز جنگ آغاز میشود

باورود «ویلیام راجرز» به قاهره حساس ترین مرحله «ماموریت صلح» رئیس دیپلماسی امریکا در منطقه عربی خاورمیانه اغاز شده است . از نظر کارشناسان سیاسی سرنوشت صلح در این منطقه به نتیجه کفتگو هائی که وزیر امور خارجه امریکا با رهبران جمهوری متحد عربی و اسرائیل بعمل میاورد بستگی کامل دارد . اگرراجرز بتواند موافقت قاهره و تل‌اویو را به کشایش راه آبی کانال سوئز بدست بیاورد شانس برقراری صلح بین‌اعراب و اسرائیل بطور بیسابقه افزایش خواهد یافت و در غیر این صورت اوضاع به سرعت رو بوخامت خواهدرفت.

محافل سیاسی اسرائیل معتقدند که شانس موفقیت «ویلیام راجرز» بسیار کم است و بی شك شکست ماموریت او خطر یك برخورد مسلحانه جدید را در کانال سوئز پیش خواهد اورد و شاید در نابسمن سال جاری بار دیکر نبرد بین دو طرف اغاز شود ، باین ترتیب سیاسمداران از صحنه دار کشیده و بار دیکر میدان رابدست نظامیان خواهندسپرد.

تاانجا که معلوم است تاکنون دولت های مصر و اسرائیل‌درنظریت و شرایط خود برای کشایش دنال سوئز تغییری نداده‌اند و شدت‌موجود بین دو طرف بحال خود باقی مانده است .

دولت اسرائیل بخصوص در یك مورد حاضر نیست کوچکترین امتیازی به جمهوری متحد عربی بدهد و ان اشغال منطقه تخلیه شده در ساحل‌شرقی کانال سوئز از طرف نیرو های‌مصری است .

بطور کلی نظریات قاهره وتل‌اویو در باره مسائل مورد اختلاف باین شرح است:

### سرنوشت سرزمین هائی که تحتیه میشود

**نظر تل‌اویو :**

به نیرو های مصری پویژه بواحد های تانك و توپخانه و موشك اجاره‌داده نخواهد شد مناطقی را که در ساحل شرقی کانال سوئز از سربازان اسرائیلی تخلیه میشوداشغال کنند.تنها کارشناسان فنی مصر که بکار های‌مربوط‌به‌لاروبی کانال نظارت خواهند داشت میتوانند در ین قسمت کانال مستقر شوند . به کشتی های اسرائیلی باید اجاره داده شود به مناطق تخلیه شده رفتو آمد کنند.

**نظر قاهره :**

مناطق تخلیه شده در ساحل شرقی کانال سوئز قانونا تحت حاکمیت مصر قرار می گیرند . بنابر این نیرو های مصری اعم از تانك ، توپخانه میتوانند دراین مناطق مستقر شوند.

**وسعت مناطق تخلیه شده:**

**نظر تل‌اویو:**

نیرو های مصر حداکثردر حدود ده کیلو متر از ساحل شرقی کانال سوئز عقب‌نشینی می کنند بطوری که سربازان اسرائیلی بتوانند نقل و انتقالاتی که دراین قسمت انجام‌میشود به‌بینند . پل های کانال سوئز نباید مرمت شود تامصریها نتوانندمواد جنگی در ساحل شرقی کانال پیاده کنند.

**نظر قاهره :**

نیرو های مصر باید تا ناحیه «العریش» و یا در حدود یکصد کیلو‌متر از ساحل کانال عقب بکشند.

امریکائیها عقیده دارند که‌اسرائیلی ها باید در حدود سی یا چهل کیلو متر از شرق کانال عقب نشینی کنند.

**ماهیت ومدت قرارداد**

**نظر تل‌آویو :**

اسرائیلی ها عقیده دارندقراردادی که‌بین دوطرف‌درباره گشایش کانال امضاءمیشود نباید مدت معینی داشته باشد و ازان گذشته مقدمه اجرای قطعنامه مورخ۲۲ نوامبر ۱۹۶۷ بحساب نیاید .

**نظر قاهره :**

مصریها میگویند که قراردادباید برای شش ماه امضاء شود بطوری که گونار یارینك دراین مدت فرصت‌داشته باشد مراحل مختلف تخلیه کامل‌سر‌زمین های اشغالی را تعیین کند. بدیهی است که عقب‌نشینی نیرو های‌اسرائیل از ساحل شرقی کانال نخستین مرحله تخلیه سرزمین های اشغالی را تشکیل میدهد.

امریکا عقیده دارد که قراردادباید بمدت یك‌سال امضاء شود . امریکاضمنا بطور مبهم مسئله عقب نشینی نیرو های اسرائیلی را ازاین منطقه به قطعنامه شورای امنیت مربوط میسازد.

**مسئله کشتی‌رانی اسرائیل در کانال سوئز**

**نظر تل‌آویو :**

بایدبلافاصله پس از باز شدن کانال سوئز به کشتی های اسرائیل حق کشتی‌رانی دراین راه ابی داده شود حتی اگر دولت اسرائیل بعللی نخواهد بلافاصله ازاین حق خود استفاده کند.

**نظر قاهره :**

مصریها عقیده دارند که باید پس ازامضای قرارداد صلح و حلو فصل کلیه اختلافات موجود بویژه مسئله پناهندگان عرب به کشتی های‌اسرائیلی اجازه کشتی‌رانی در کانال سوئز داده شود.

واشنگتن عقیده دارد که هر وقت اوضاع و احوال مساعد شد باید باتوافق دو طرف به کشتی های اسرائیل در کانال سوئز اجازه رفت‌وآمد داده شود.

اسرائیلی ها بیم ان دارند که پس از اماده شدن کانال سوئز مصریها بهیچیك از کشتی های بازر گانی اجازه رفت‌وآمد دراین راه ابی ندهند و گشایش کانال رابروی کشتی ها به عقب‌نشینی مجدد نیرو های اسرائیل موکول کنند و دراین صورت بی دمان دولت اسرائیل از طرف دولت های‌ذینفع تحت فشار قرار خواهدگرفت که نیرو های خودرا باز هم عقب‌بکشد.

**باین ترتیب ملاحظه میشود که بین نظریات دو طرف اختلاف فاحشی وجود دارد و کمتر احتمال میرود راجرز بتواند شکافی راکه بین قاهره وتل‌اویو وجود دارد پرکند . ازاین رو بسیاری از کارشناسان سیاسی و نظامی وقوع جنك بین اعراب و اسرائیل رادربابستن آینده حتمی میدانند.**

**سقوط صبری**

از ان گذشته ناظران سیاسی در تل‌اویو اظهار عقیده می کنند که‌سقوط علی‌صبری برخلاف تصور بعضی ها در حال حاضر استراتژی شوروی را درخاور‌میانه تقویت می کند.

بعقیده کارشناسان سیاسی‌اسرائیلی علی صبری مانند کاتوچو کی است که هرگز خورد نمی‌شود . او تاحال تاچند بار از کار بر کنار شده‌و دوباره مقام مهمی در دستکاه دولتی و حزبی بدست آورده است . البته شوروی ها نیز از حمایت وی در آینده نیز مانندگذشته دست نخواهند کشید ولی عجالتا در اختلافات اخیر به انورالسادات‌حق‌داده‌اند زیرا نمی خواهند سیاست رئیس‌جمهوری جدید مصر را درخاورمیانه دچار اختلال کنند . شوروی ویلیام راجرز را مهره اصلی بازی خود در قمار خاورمیانه می داند . آنها مایلند که مذاکرات‌راجرز و انورالسادات به نتیجه برسد و راه ابی کانال سوئز هرچه زودتر بروی ناوگان شوروی باز شود.

از : خبرگزاری فرانسه

## ۲ تفسیر درباره سفر راجرز به خاورمیانه

پرستیژ سیاسی آینده‌راجرزدر گرو نتایج سفر او به خاورمیانه است .

بسیاری میگوید کسینگر طراح اصلی سیاست خارجی آمریکاست

## سفر راجرز به خاورمیانه

## نفس رهبران امریکا را بریده‌است

«ویلیام‌راجرز» وزیرامور خارجه امریکا بااینکه درورده بندی وزرای کابینه نیکسون شماره‌اول است اما با این‌وجود یك وزیرخارجه قدرتمندنیست ودرتعیین خط‌مشی‌اساسی وبنیادی سیاست‌خارجی امریکا، مصرانه تحت‌الشعاع «هنری ـ کی‌سینگر» مشاور عالی وخود پرزیدنت نیکسون قرار دارد . تحت‌الشعاع قابدین پایه که‌اخیرا یك سناتور آمریکائی از راجرز به‌عنوان وزیری یادکرد که‌تنها عنوان‌وزارت را بدوش می کشد و در عمل قاثیر چندانی در سیاست‌خارجی امریکا ندارد.

راجرز باآگاهی از این انتقادات وتاثیر پذیری عمیق‌از آنچه که در باره‌اش گفته میشوداینروز ها میکوشد تاتصور موثرتری از خود در اذهان‌پدید آوردولذا چندی پیش .برنامه سفر خود رابه خاورمیانه آشکار کرد تاشانس‌خود را درباز گشت به‌صحنه دیپلماسی‌سازنده بیازماید و احتمالا با شکست بن‌بست سیاسی این‌منطقه ، شهرت واعتباربیشتر برای خود کسب کند .دست‌زدن به‌این قمار اینك نفس رهبران وزارت خارجه و طرفداران اورابریده‌است . یك مقام رسمی وزارتخارجه امریکا در باره‌سفر راجرز گفت : «من نمیدانم راجرز را یك شخص صاف‌و ساده‌بنامم یابگویم که‌او فقط از شجاعت سیاسی بهره‌منداست.»

درسفر به خاورمیانه ، اگرراجرز توفیق چندان مهمی هم در وضع بحران بدست‌نیاورد ، باز اطمینان به‌این‌دارد که‌یك موفقیت‌تاریخی دست‌یافته واولین وزیر خارجه امریکاپس از جان‌فوستر ـ دالس است که‌گام درخاك مصر مینهد.

بااینکه‌راجرز در لندن وضمن ملاقات بارهبران انگلیس ، مذاکرات مهمی‌در زمینه ویتنام وخروج سربازان امریکائی ازاین سرزمین، انجام داده است ، هنوز سفربه کشور های خاور میانه ونتایجی که بدست خواهدآمد ، می‌تواند مهم ترین موفقیت دیپلماتیك وی بشمارآید. چون درحالی که کی‌سینگروشورای امنیت ملی تحت‌نظروی، فقط به‌ویتنام می‌اندیشند.

### مربوط راجرز

وزیر خارجه مسئولیت یافتن راه حل جهت مشکل خاورمیانه را وجهه همت خود قرار داده‌است . «کی‌سینگر» با تمام کارآئیش در مسئله خاورمیانه ، بصیرتی چون ویلیام راجرز ندارد . خاورمیانه مسئله‌ای است که به راجرز مربوط .میشودو کی‌سینگر در نهایت‌امر می‌تواند دنباله‌روباشد .

راجرز ،از مدتی پیش‌ایجاد توافق بین‌اعراب واسرائیل رادرباز گشودن کانال سوئز یك اقدام مهم تلقی میکند . در پاریس هنگام توقف کوتاهش برسرراه ترکیه جهت شرکت در کنفرانس‌وزیران سازمان پیمان مرکزی گفت . ـ مصربا گشایش مجدد کانال موافق‌است‌ـاسرائیل نیز مخالفتی ندارد .امریکا ، شوروی و دیگر کشور ها هم پشتیبان این‌امرندامابرغم منطقی‌بودن این‌استدلال طرفین‌جدا از همدیگر مانده‌اندو باوجود تمایل کانال هنوزبروی کشتی‌ها مسدوداست .اسرائیل ضمن شرایط دیگریافشاری میورزد که سربازان مصری نباید پس از خروج نیرو های اسرائیل در کرانه های کانال موضع بگیرند . قاهره‌این شرط را نپذیرفت‌و هر یك از دوسوی منارعه‌منتظر ماندند که دیگری تسلیم شودو مانع از سرراه برداشته شود.

سه توقف ویلیام راجرز در عربستان سعودی ، اردن و لبنان ، دیدار هائی عادی و معمولی بود لیکن در قاهره راجرز با مهمترین مرحله‌ی سفر خود روبرو بود و هم اوست که در بین کلیه سیاستمداران امریکا شایستگی‌پرداختن باین مهم رادارد .

دنیای عرب هنوز ، امریکا را یك‌غول جهانی می پندارد . اما به ویلیام‌راجرز احترام قائل استو به کوشش هایش در اتخاذ روش او نسبت به مشکل خاورمیانه ارج مینهند یك دیپلمات‌عربی در قاهره می گوید اعراب‌راجرز را یك فرد صمیمی میدانند و این بزرگترین توصیفی است که یك عرب می تواند برزبان اورد . بدین خاطر رهبران جمهوری متحده عربی با امیدواری‌بسفر راجرز می نگریستند تا او درکوشش هایش به موفقیت هائی نایل آید. با اینکه بسیاری از مقامات عالیرتبه‌مصری هنوز مشکوك دودلند که راجرزتوانائی آنرا داشته باشد اسرائیل را به قبول مصالحه های بیشتر وادار و ناگزیر سازد. اما گفته میشود پرزیدنت‌سادات و محمود فوزی نخست وزیر عقیده دارند که راجرز این توانائی را دارد و فشار لازم را به اسرائیل وارد خواهد ساخت.

اسرائیلی هانیز امیدوارندراجرز نسبت به نظرات و پندارهایشان روی موافق نشان دهدو لذاوقتی‌راجرروارد اسرائیل شد اسرائیلی‌ها از وی به گرمی‌استقبال خواهند کردویحتمل اورا برفرازارتفاعات گولان و یا دیگر مناطق اشغالی‌پرواز خواهند داد . بانوما‌یر هفته پیش گفت: ـ من فکر می کنم اگر راجرز دراینجا همه چیز را به رای‌العین مشاهده کند ممکن است او نیز طرز فکر خود را نسبت به کل مسئله عوض کند. گفته میشود اسرائیلی ها نیز در نظر دارند باقائل شدن تعدیل‌در نظرات‌وشرایطشان برخی از دشواری‌های‌موجود در گشوده شدن کانال سوئز را از میان بردارند. در قبال این تعدیل در شرایط، اسرائیلی ها ممکن است به راجرز بگویند مهر صورتی که سربازان مصری از کانال سوئز عبور کردند اسرائیل نتوانه وارد جنك شود و امریکا نیز از آن حمایت کند .

اما مشکل میشود پیش بینی کرد که امریکا چگونه حاضر خواهد شد یك چنین«چك سفید» را در اختیار اسرائیل قرار دهد . بدین ترتیب، برغم مقاصد نیك راجرز در بررسی خواست های‌مصر واسرائیل‌احتمال‌دارد که دیربازودتمایزات عظیم دو طرف وزیر خارجه امریکا را ناگزیر سازد در زمانه‌اراضی کردن‌یکی از طرفین اقدام کند . هیچیك نه‌اعراب ونه اسرائیل نباید انتظار داشته باشدکه راجرز ، مثل وکیل مدافع خانوادگی آنان اقدام و عمل کند .و اگر راجرز در ایفای‌نقشی که بقصد ایفای آن‌راهی خاورمیانه شده است شکست بخورد کوشش هایش در رفع بحران ویافتن‌راه حلی مناسب ، عادلانه و صلح آمیزبرای یك سازش پایدار در خاورمیانه به باد خواهد رفت .

**نیوزویك**

## «شکاف سکسی نسل»!...

بر سر هر کوی و برزن، اینروز ها صحبت ازمشکلاتی است که والدین با فرزندان دارند . اما کمتر کسی است قبول کند که پدر بزرگها و مادر بزرگها نیز برای خود مشکلاتی دارند و آن‌هارا شناختن و بجای آوردن نوه ها و نتیجه ها و نبیره‌هایشان است .

***

رفیق شفیقم که در طول‌این مقاله از وی با نام مستعار «زچ‌وانیری» نام خواهم‌برد تصمیم‌گرفت پسر۱۶ساله‌اش را به دیدن مادر بزرك پسر ببرد که‌بعلت‌کهولت سن‌در یك مرکز سالمندان بسر می برد . خانم دانبری که در هشتاد سالگی است، ازدیدن پسر و پدر بسی خوشحال و شادمان شد .

از قضا پسر شانزده ساله گیسوان بلند چون دختران سال و زمانه داشت و همین باعث شد که مادر بزرك در تشخیص جنسیت نوه خود دچار اشتباه شود .

آقای زچ گفت :

ـ مادر ، این پسرم بابی و نوه دلبند توست .

خانم دانبری گفت :

ـ به‌به ، چه‌دختر کوچولوی خوشگلی .

زچ گفت :

ـ نه مادر ، بابی پسراست، دختر نیست .

ـ خانم دانبری بعلامت تصدیق سر تکان داد .

چند دقیقه بعد خانم‌دانبری گفت:

ـ بابی فرزندم . امیدوارم اجازه ندهی پسر های ناخلف تو را بازیچه خود قرار دهند آنها به دختر های سهل ـ الوصول هیچ عزت واحترامی قائل نیستند .

بابی پوزخند زد :

ـ ماما بزرك ، من با پسر ها قرارو مدار نمی‌گذارم ، با دختر ها راندوو میگذارم، دختر ها بازیچه دست منند.

خانم دانبری گفت :

ـ آفرین فرزندم . بیرون رفتن با دختر ها هیچ‌اشکال فنی تولید نمیکند.

آقای زچ گفت :

مادر ،چرا نمی فهمی ، بابی پسر است و به دلیل‌پسر بودن با دختر ها قرارو مدار میگذارد و بیرون میرود .

***

خانم دانبری این جمله معترضه را هضم و جذب کرد و بعدسرش را به چپ‌وراست تکان داد :

ـ می بینم که شلوار به پا کرده‌ای. میدانی دردوروزموته ما پوشیدن شلوار برای‌دختران کمسال عیب‌و عار محسوب میشد. وقتی بیرون می رفتم مادرم مراقب بود حتمادامن بلند بپام کنم . تو حتما این دامن ها را ندیده‌ای.

بابی گفت : نه ماما بزرك ندیده‌ام .

خانم دانبری لبخند زد :

نه تنها تو بلکه هیچ دختر جوانی بسن و سال تو آن دامن ها را ندیده است. به‌بینم ، بابی ، تو ماتیك به لب و لپ‌هایت می‌زنی ؟

بابی ، سرش را تکان داد : ـ نه ماما ، ماتیك نمی‌زنم.

چند لحظه بعد خانم‌دانبری، خطاب به آقای «زچ» گفت:

ـ زچ ، تو باید به این دختر افتخار کنی .اگربعضی دختران جلف راکه اینجا به دیدن مادر بزرگشان میایند به‌بینی از تعجب شاخ در‌میاوری .

خانم دانبری خطاب‌به‌بابی گفت : به‌بینم دختر توآشپزی هم بلدی ؟

بابی جواب داد : کمی‌مثلا نیمرو بلدم درست کنم.

خانم دانبری باتائید گفت: بارك‌اله دخترم، سعی کن بیشتر آشپزی کنی و غذا های خوشمزه بپزی . تنهاراه مهار کردن یك مرد اینست که شکمش را راضی کنی .

آقای «زچ» باز مداخله کرد:

مادر بابی که دختر نیست احتیاج به آشپزی داشته‌باشد او برای خودش یك‌مرداست یا لااقل یك نیمچه مرد و نوجوان !

***

ـ چشمان کم سوی خانم دانبری برق زد و گل از گلش شگفت :

ـ اغلب دختران هم‌وغمشان اینست که سکسی‌جلوه کنند بگذار یك چیزی بتو بگم بابی ، تو باندازه کافی سکسی و قشنك هستی اما نصیحت ماما بزرگت‌رابپذیر که این خوشگلی چندصباحی بیش نیست .مردی رافیضه کن و طوق ازدواج را دور حلقش بپیچ امیدوارم به‌پای هم پیر بشین .

بابی گفت:

ماما بزرك من کسی‌نیستم که دنبال کسی بدوم .

خانم دانبری گفت :

ـ آفرین ، پس کاری کن که پسر ها برایت سرودست بشکنند اما بدعادتشان نکن.

بابی تسلیم شد: چشم‌ماما بزرك .

خانم دانبری گفت :

ـ بابی ، این ۲۰ دلار رااز ماما بزرك بگیر و بروواسه خودت یك پیراهن شیك بخر من باشلواریوشیدن‌تو مخالفتی ندارم .اما دختر باید یك لباس نونوارتوی جالباسی‌اش ذخیره داشته باشد . برای روز مبادا بدردش میخورد.

بابی ۲۰ دلاری را گرفت وگذاشت توی جیبش :

ـ ممنونم ماما بزرك ...

دانبری لبخندزد :

ـ خانم دوبکینز که توی اطاق بغلی زندگی میکند همیشه نوه دختری‌اش‌رابرخم میکشد که چنین و چنان است . میخواهم‌حالت‌قیافه‌اش را موقعی که می فهمد من‌هم نوه دختری دارم به‌بینم‌و کیف کنم .یادت باشد برای عروسیت کارتی هم برای خانم دوبکینز بفرست ...

## دنیادر نیم‌قرن ۱۳۵۰-۱۳۰۰

گزارش اول :

## آسیا

رویداد چهارم

## خاورمیانه‌عربی ۲۳۰.

## ناصر،استعفای خود راپس گرفت..

بهر حال ، این‌اشتباهات برای‌اسرائیل‌پیروزی‌وبرای‌اعراب شکستی تلخ و تحقیر کننده به ارمغان آورد . جهان نیز اززیان این‌اشتباهات بری نماند زیرا جنك ۱۹۶۷ اعراب مقدمه یك بحران طولانی‌وآزار دهنده در پهنه‌سیاست جهانی و موجد تحولات‌بسیارخطرناك‌درخاورمیانه عربی بود. تحولاتی که ذیلا بررسی میشوند.

### استعفای ناصر

شکست مصر و انهدام‌نیروی هوائی آن کشورجمال‌عبدالناصر را که‌ملت‌خود رابرای رهائی از استعمار رهبری کرده‌وبرای جبران شکست ۱۹۵۶ به آنها وعده‌پیروزی داده بود به کلی در هم شکست . ناصر مبهوت از این شکست‌وتلخکام‌اروواقعیت شکست خویشتن را مسئول‌می‌دانست‌و مسئول بودن خود را نیز با صداقت یك‌رهبرشایسته بیان‌کرد . اوعصر روز جمعه نهم ژوئن یعنی روزی که جنك در صحرای سینا خاتمه‌یافته‌بود دریك نطق رادیو ـ تلویزیونی ضمن تجلیل از همکاری کشور های‌عربی وتشریح علل‌شکست اعراب گفت :

«... اینك بمرحله بسیار مهمی رسیده‌ایم و آن اینست که‌آیا ما مسئولیت این حادثه را نباید قبول کنیم ؟ من با صراحت میگویم چنانچه مسئول این حادثه هستم ، آنرا قبول‌دارم. بهمین دلیل تصمیم گرفتم برای همیشه از هرنوع فعالیت‌سیاسی کناره گیری کنم و به صفوف ملت با: گردم ووظائف خود را انجام دهم . من بر طبق ماده ۱۱۰ قانون اساسی موقت سال ۱۹۶۴ از دوست ، « برادر و همکار خود ذکریا محی‌الدین» خواستم که‌ریاست‌جمهوری‌مصر را قبول کند و طبق موازین وظائف حویش را انجام دهد.»

ناصر بدینوسیله استعفا و کناره گیری خود را از صحنه سیاسی مصر اعلام کرد ولی این ملت مصر بود که بایدتصمیم نهائی را بگیرد ، ملتی که تا چند لحظه قبل‌ازابرازدسخنرانی ناصر او را بخاطر شکست اعراب وقبول آتش بس سازمان ملل ملامت میکرد اما ملت مصر که رهبری صادقانه و تلاش‌های رهبر خود را بخاطر اعتلای مصر بیاد داشت به تندی‌برعلیه او قضاوت نکرد ، مصری‌ها به مرور زندگی ناصرپرداختند و گذشت او را بخاطر آوردند:

### زندگی ناصر

جمال عبدالناصردر سال۱۹۱۸ در اسکندریه بدنیا آمد ، پدرش او رادر ۶ سالگی نزدبرادرخود به قاهره فرستاد و عموی‌ناصر او را به مدرسه « نحاسین » واقع در نزدیکی محله کهنه قاهره فرستاد .

هنگامیکه ۸ سال داشت مادر خود را از دست داد. درابتدای سال چهارم تحصیل به‌اسکندریه نزد پدر خود که مجددا‌ازدواج کرده و دارای فرزندان دیگری نیز شده بود رفت و تحصیل خود را در مدرسه« العطارین» ادامه داد . اندکی بعد پدر ناصر که کارمند اداره پست بود بدهکده‌ای در شمال مصرمنتقل گردید و ناصر برای ادامه تحصیل به یک آموزشگاه شبانه روزی در جنوبقاهره فرستاده شد .

او سپس به مدرسه متوسطه « راس‌الطین» و پس از آن به مدرسه متوسطه« النهدا » واقع در بخش « الدهیر» قاهره رفت و در این اواخر بود که او به سیاست روی آورد و به مطالعه آثارنویسندگان انقلابی، شرح حال مردان و زنان‌انقلابی و یا تاریخ انقلاب‌ها پرداخت .

**وضع مصر در آنروزگار ، دخالت انگلیس‌هادر اموردا‌خلی مصر، آشفتگی پهنه سیاست کشور ، فساد دستگاه حکومت، فقر مردم و بسیاری عوامل‌دیگر و تاثیرات این عوامل بر روح جوان‌جمال عبدالناصر رفته‌رفته به شخصیت و منش او میهن پرستی متعصبانه‌ای راالغاء میکرد . نوشته‌های او در سن هفده سالگی و علاقه مفرطش به شخصیت‌های میهن پرستی چون « ژول سزار»و «ناپلئون بناپارت» نیز موید این ادعا است.**

در این روزگار حزب« وفد» قویترین گروه سیاسی متشکل در مصر بودکه‌کعبه آمال‌جوانان و اصلاح طلبان مصر بشمار میرفت این حزب بر علیه سلطه ودخالت‌انگلستان‌ونیزخدیو مصر مبارزه میکرد اما چون‌این مبارزه هیچگاه بطور جدی‌عملی نشد رفته رفته محبوبیت« وفد » نیز در بین دانشجویان واصلاح طلبان کاهش یافت .

### تسلط بر مریدان

گروه‌های سیاسی دیگری نیز در مصر فعالیت میکرد که(مصر الفتت ـ مصر جوان) یکی از آنها بود. مرام این‌حزب بظاهر سوسیالیسم و در باطن فاشیسم بودو بین پیراهن سبزهای این حزب با آبی پوشان حزب وفد دائما برخورد روی میداد .بهر حال هیچیك از این دو گروه سیاسی نمیتوانست ناصر ۱۷ ساله را که روحی نا آرام‌داشت بسوی خود جلب کند . بدین سبب او در صدد پیدا کردن راهی برای خدمت‌به‌میهن خود برآمد . و جمعی از محصلین را گرد خویش جمع کرداوحال یک رهبربود، رهبری‌که علیرغم سن کمش‌تسلطی کامل‌برمریدان خود داشت .

در پائیز ۱۹۳۵ روزنامه‌ها و روشنفکران مصر به تاخیر تشکیل حکومت پارلمانی که مدتها قبل تعطیل شده بود اعتراض کردند این اعتراض بعدا به تظاهرات دانشجویان بدل شد ناصرکه ریاست‌هیئت رئیسه محصلین دوره دوم دبیرستان خود را بر عهده داشت باتفاق طرفداران خود همپای دانشجویان در این تظاهرات شرکت کرد ولی تظاهرات با تیراندازی سربازان انگلیسی و کشته شدن یک دانشجو برهم خورد .

روزبعدناصر به رهبری‌گروهی کثیر ازمحصلین مدرسه(النهدا) به شهر آمد و تظاهرات وسیعی برپا کرد . پلیس علیه تظاهر ـ کنندگان بمیدان آمد و بر اثر شلیك گلوله از طرف آنها دو محصل به قتل رسیدند . در همین جریان ناصر از ناحیه پیشانی زخمی شد . این آغاز فعالیت‌های سیاسی ناصر بود .

### زندگی تازه

ناصر برودی بهبود یافت وبه دبیرستان بازگشت و توانست امتحانات‌پایان دوره دوم‌متوسطه را با موفقیت بگذراند. پس از این موفقیت او تصمیم‌گرفت‌وارد آکادمی تازه تاسیس‌نظامی مصر که در آستانه جنگ جهانی دوم گشایش یافت بشود .

اما بعلت فعالیت‌های سیاسی و نداشتن واسطه با نفوذ و علیرغم آنکه در امتحانات اولیه و معاینات طبی قبول شده بودرد گردید و ناچار برای ادامه تحصیلات‌خود بدانشکده حقوق قاهره روی آورد .

۶ ماه بعد مجددا وزارت جنگ اعلام کرد ٤٤ دانشجوی جدید برای دانشکده افسری می‌پذیرد . ناصر برای بار دوم شانس خود را به آزمایش گذاشت و در امتحان شرکت جست ، لیکن این بار ارژنرال ابراهیم خیری پاشا که معاون وزارت جنگ مصر بود استمداد طلبید .

جمال عبدالناصر سرانجام به دانشکده افسری پذیرفته شد ، او روز هفدهم مارس ۱۹۳۷با ورود باین دانشکده‌دوره تازه‌ای را در زندگی خود آغاز کرد . در دانشکده افسری او باجدیت و کوششی خستگی ناپذیر به مطالعه و تحصیل پرداخت‌ناصر تنها به دروس دانشکده اکتفا نمیکرد بلکه متون مختلف را در زمینه‌های گوناگون با حرص و دقت شایان تحسینی میخواند

ادامه دارد .

## مائو یا چیانکایشك

برای چین در سازمان ملل فقط یك صندلی موجوداست...

# مالیات بر صدای من سنگینی میکند

پرس‌وجوئی درباره صفحات روز و مسأله مالیات

* خانم مهستی : تنها برای من معروفیت میماند و مالیات
* خانم رامش : کنترلی بر میزان صفحه ها نداریم
* خانم الهه : ۵ عروسی در ماه برای من تضمین می‌کنید؟

مهستی

الهه

رامش

بدنبال انتشار خبر کاهش مالیات صفحه های ۴۵ دور (دوریال در هر صفحه ) و افزایش ۲۰ ریال برمالیات صفحه های سی و سه دوربرآن شدیم تا با چندنفر از تولید کنندگان، فروشندگان و خواننده‌ها و در آخر خریداران صفحه تماس بگیریم و نظرات آنها را درباره وضع صفحه در اینروزها جویا شویم .

آقای تیزآبی رئیس سندیکای فروشندگان صفحه به خبرنگارما گفت در چند هفته اخیر برائی کاهش تولید صفحه ،فروشندگان صفحات تازه‌ای دریافت نمی‌دارند ورکودی در بازار صفحه حادث شده است .

قبلا کمپانی‌های تولید کننده روزانه بین ۳۰ تا ۴۰ هزار صفحه برای سراسرایران تولیدمیکردند در حال حاضر این رقم به نصف کاهش یافته است‌وقتی‌فروشندگان تقاضای صفحه‌جدید دارند کمپانی مسئله مالیات را پیش میکشد و میگوید چاپ صفحه جدید مقرون بصرفه نیست .

اکنون صفحاتی که در اختیار فروشندگان میگذارند غالبا همانهائی است که‌سه چهار ماه پیش پرشده است .

### مالیات برمصرف

۵۰۰ دکه‌صفحه‌فروشی در تهران داریم که حالاباکمبودصفحه روبرو هستند .باآقای‌بی‌بیان‌که رئیس یك کمپانی صفحه پرکنی است مسئله«صفحه » را مطرح میکنیم. میگوید :

فروشنده‌ها در مقابل صفحه‌هائی که در اختیارشان میگذاریم سفته ۳تا۴ ماهه میدهند اما اداره‌مالیات که ۴موکل در هر کمپانی صفحه گماشته است ده روزه مالیات می‌طلبد کمپانی من ۵۰ هزار صفحه که فصل‌پیش‌تولیدکرده‌ایم دربازار دارد و خریدار نیست‌بهتر است مثل همه جای دنیا بجای مالیات‌برتولید صفحه ، مالیات بر مصرف ( با الصاق‌تمبربرصفحه) رواج یابد .

خانم رامش درپاسخ این سئوال که ازهر صفحه چند عاید شما میشود میگوید :

من بابت‌هرآهنگی که میخوانم یعنی از هر صفحه ٤ ریال میگیرم که سهم شاعر و آهنگ‌ساز را خودم میپردازم البته کنترلی بر میزان تولید صفحه نداریم و تنها به قول آنها اعتماد کرده‌ایم .

### مهستی

خانم مهستی میگوید من بیشتر درآمد خود را از صفحه هائی که پرمیکنم به شاعر و آهنگساز میدهم برای من فقط معروفیت میماند و مالیات . من بدنبال آهنگساز و ترانه خوب هستم ، ونفعی مادی از صفحه های خود نمی‌برم .

خانم الهه سخت از دست تولید کنندگان صفحه عصبانی است .

میگوید تولید کنندگان عادت به برداشت بیشتر کرده‌اند وحق ما را نمی دهند پس از تصویب حق مولفین ازهر صفحه چهارریال بما میدهند اما شماره صفحات تولید شده در اختیار مانیست دولت از صدای من چند بارمالیات میگیرد یك تومان از هر صفحه که با صدای من پرشده میگیرد بعد سرهرماه سی هزار تومان‌هم ورقه مالیاتی بدرخانه‌ام میفرستد که برای من شگفتی‌آور است .

بشوخی می‌افزایدمگر تمام‌شبهای ماه عروسی است ؟ اگر آنها معتقدند که درآمد ما ازعروسیها هرروز بیشتر میشود وزارت‌دارائی ۵عروسی را درماه برای‌من تضمین کند من مالیاتم را آنطور که می‌گویند خواهم‌داد .

از یکی از دوستان که خریدار دائمی صفحه روز است میپرسم درماه چقدر صفحه میخری‌میگوید اینروزها هیچ برای اینکه ازتمام کانالها و فرستنده‌ها موزیك‌پخش میشود و من به نوار ضبط‌صوت خود قانع هستم .

## آهنگهائی از برادران روحانی

در برنامه شما و رادیواین هفته برادران‌روحانی (اردشیر و انوشیروان) با دو کار جدید شرکت دارند و دو قطعه‌موزیك بدون کلام‌عرضه میکنند .

اردشیر روحانی قطعه‌ای ساخته بنام جلوه شب که ارکستربارید‌آنرا اجرامیکند و انوشیروان روحانی قطعه بسیار جالبی ساخته بنام«بودو نبو» که تلفیقی از موزیك غربی و دستگاه های ایرانی است باید شنید و دید که‌تا چه حد در این کار عجیب موفق شده است .

در پایان این قسمت‌ترانه سلطان قلب‌ها را که خانم رزی‌آرمن خواننده فرانسوی نیز آنرا اجرا کرده است پخش خواهد شد .

### دربرنامه فردا این‌ترانه هارا خواهید شنید .

۱: دلکش چشمم روشن
۲: کوروس عاشق شدن فایده ندارد
۳: فرشته یارمن
٤: عهدیه فرشته ها
۵: وفائی پیام صبح
۶: پوران وچه بلائی‌ایدل
۷: الهه پس‌بزن ابرو که افتاب بشه
۸: منوچهر باباراببوس کن
۹: عارف عشق تونمیمیرد
۱۰: رویا گم کرده راه

## مسابقه حق باکیست

اینهفته در طرح برنامه مسابقه و سرگرمی تغییرات کلی داده شده است بجای مسابقه تکرار کلمات‌ومسابقه پلیسی دو مسابقه جدید اجرا میشود .

«حق‌باکیست» نام مسابقه تازه‌ایست که از این هفته اجرا میشود و مسابقه دیگر «خوانندگان‌و ترانه‌ها» نام گرفته است .

## کنسرت ارکستر مجلسی تلویزیون

ارکستر مجلسی‌تلویزیون ملی ایران برای اجرای دو کنسرت به آذربایجان سفر کرده است . این ارکستر اولین کنسرت خود را روز پنجشنبه شانزدهم اردیبهشت در سالن خواجه رشیدالدین فضل‌الله دانشگاه تبریز و دومین کنسرت خود را روز جمعه شانزدهم اردیبهشت‌ماه درسالن شیروخورشید سرخ رضائیه اجرا میکند .

ازامشب برنامه گروه سینماهای
پلازا ـ حافظ ـ ری ـ فردوسی ستاره‌جی ـ جهان ـ آپادانا ـ رز ـ شهلا ـ فری مسعود ـ شهرام ـ کارون ـ دریا ـ
ودروازه طلائی

ایلوش درفیلم احمد چکمه‌ای

نویسنده‌وکارگردان: نادر قانع
فیلمبردار کمال مطیعی

باشرکت: مصطفی تاجیک، پرنسس، عزت‌اله‌وثوق، رضوان
مینا، مهرداديان، گیتا، آراسته، ولی‌زاده، ماشینچیان
اخضرپور و اسداله یکتا
پخش ازدیاموند فیلم

همزمان با تهران در شهرستانهای زیر :
مشهد (سینما های آسیا ـ سانترال) اهواز (سینما آریا)

مؤسسه انتشارات امیرکبیر
مکانیك دینامیك برداری
از: دکتر جلیل قامیلی ـ مهندس کاظم ابهری
منتشر شد

آگهی استخدام

دانشکده پزشکی دانشگاه مشهد برای تکمیل کادر آموزشی و فنی‌خود جهت‌خدمت در بخشهای مختلف بیمارستان دانشکده به افرادی به شرح زیرنیازدارد استخدام‌متخصصین پزشك بر موازین آئین‌نامه استخدامی هیات علمی دانشگاه مشهد انجام میگیرد . واستخدام بقیه داوطلبان فنی با رعایت قانون استخدام کشوری بصورت پیمانی خواهد بود .

۱ـ متخصص رشته های‌مختلف بیماریهای داخلی و جراحی ـ کودکان ـ زنان و لمامائی ـ رادیولژی ـ بیهوشی ـ فیزیوتراپی ـ طب اجتماعی ـ دکترداروساز، متخصص تغذیه، متخصص رشته های مختلف آزمایشگاهی ـ بیمارستانی و بانك خون ، پرستار ماما ـ پرستار بهیار ـ مدد کاراجتماعی کمك‌داروساز ـ تکنیسین آزمایشگاهی ، تکنیسین برق‌ـ مکانیك ـتاسیسات بیمارستانی‌ـ تلویزیون ـ مهندس تلویزیون و برق ـ لیسانس مدیریت بیمارستان ـ آمارگر و بایگان مدارك پزشکی‌ـعکاس کتابدار.

داوطلبان‌واجد شرایط‌میتوانند تقاضانامه همراه بادو قطعه‌عکس و فتوکپی از مدارك تحصیلی‌و تخصصی و مختصری از شرح حال خود را با تعیین آدرس تا آخر اردیبهشت‌ماه ۵۰در مشهد به اداره کارگزینی دانشگاه‌و در تهران بدفتر دانشگاه‌مشهد در وزارت علوم و آموزش عالی ارسال دارند .

دانشگاه مشهد
آ ـ ۸۱۲۶

# رادیوو تلویزیون

## نمایشنامه‌های برنامه

* نمایشنامه پسربده ـ نوشته پرویز خطیبی‌باشرکت تاجی‌احمدی ومنوچهر نوذری ومرتضی احمدی اجرامیشود.
* نمایشنامه سریال از آسمون پول میباره باهنرمندی‌ـ تابش ـ مقبلی ـ مورین‌ـ شهرجردی ـ مصدق ـ امیرفضلی.
* نمایشنامه کوتاه شرط‌بندی نوشته حسین‌مدنی با هنرمندی قدکچیان ـ بزرگی

## خوانندگانی که کنسرت میدهند

* ناصر مسعودی دوترانه جدید بنامهای ، ابرچشمانم ، تی‌عهد نشکن
* سیمابینا ، ترانه خشم باران .
* مرتضی احمدی ترانه کمدی نازتو بنازم
* هومن (آماتور) ترانه فریب .

## خواننده‌هائی که یکبار آوازه‌میخوانند

روز جمعه تلویزیون آموزشی تهران برنامه های سرگرم کننده‌ای تدارك می‌بیند که شامل برنامه های کودکان ، برنامه هنر برای مردم ، مسابقه هفته و برنامه هنری (چنته) است .

برنامه اخیر که تا حدود زیادی جای یکی ازبرنامه های سابق رادیو را که سالهاست تعطیل شده ـ گرفته است از پخش ترانه های عامیانه و معرفی تازه کارترین خواننده ها غفلت نمی‌ورزد اگر چه بیشتر این خوانندگان‌ها آهنگ دومی دیگر نخواهند خواند

دراین هفته علاوه بر «چنته» و «هنربرای‌مردم»فیلم سینمائی «سرزمین ناشناس» هم نشان داده میشود که‌با شرکت «جك‌ماهانی» و «ویلیام‌رینولد» تهیه شده است.

## اینهفته در تلویزیون

### فصل تاتری‌اخیر در لندن

دربرنامه «درباره تاتر» این هفته تلویزیون ملی ایران که روز جمعه ساعت ۲۱ از برنامه دوم پخش میشود ،ایرج‌زهری باایرج گرگین درباره تاتر هائی که اخیرا در فصل تاتری لندن بروی صحنه آمده گفتگوئی دارند. در این برنامه از تاتر هائی مانند «رابعه» اثرژان‌لوئی بارو،انساندوست اثر کریستوفر همپتون، آئین‌اثر ژان پل سارتر سخن بمیان می‌آید و گرایش‌های‌تاتر معاصرانگلستان مورد بحث قرار میگیرد .

### کنت‌مونت‌کریستو

ساعت و روز پخش ـساعت ۱۹،۳۰ روز شنبه

کمپانی آتی سی سازنده معروف ترین آثار جهان این‌بار بسراغ‌کنت‌مونت کویستو اثر برجسته الکساندر دوما رفته است و آنرا بصورت فیلمی جالب و دیدنی ارائه داده است

اولین قسمتی که از این‌فیلم نمایش داده میشود «توطئه‌گر» نام دارد که «پیترهموند» آنرا کارگردانی کرده است و آلن بدل‌وناتاشاتری بازیگران آن هستند .

### هوسهای پکی

داستان این هفته بنام سواره نظام

یکی از فیلم های جدید که نمایش آن از هفته گذشته روز پنجشنبه ساعت ۲۱،۳۰ از برنامه‌دوم‌تلویزیون‌ملی‌ایران شروع شده هوسهای پکی نام دارد . داستان آن ماجرا های دودوست است بنام های پکی‌و امیلیاکه‌بین‌آنها صمیمیت‌فراوانی وجود دارد .

داستان آن با آشنائی پکی و برادر امیلیا بنام جوزف در یک میهمانی که پکی داده است آغاز میشود و این آشنائی به عشقی تبدیل میشود که‌جوزف جوان خجالتی را درتب خود میسوزاند . او که جوانی است خجالتی جرات‌تقاضای ازدواج را ندارد و بقیه‌اش را در تلویزیون خواهید دید.

### عشق ـ مرگ ـ باله زندگی ـ

باله زندگی ، عشق ، مرگ در ساعت ۲۱و سه چهارم روز جمعه از برنامه‌اول تلویزیون‌ملی ایران‌پخش‌خواهدشد.

ین‌باله‌توسط‌هنرمندان گروه‌باله ملی پارس وابسته به تلویزیون ملی ایران برهبری عبدالمناظمی اجرا شده است موسیقی آن‌از «موریس‌راول» و نقش های اساسی آنرا کلارا اوانسیان (عشق) ـ عبداله ناظمی(مرگ)ـ هوگوپاتی‌نیو(زندگی)وعده‌ای دیگر ازاعضاء گروه عهده دارند .

داستان این باله که بر روی موسیقی‌از «موریس‌راول»طراحی شده است حکایت‌از جدال‌عشق ومرگ وزندگی‌است‌که سرانجام مرگ پیروز میشود .

ماشین چمن زن موتوری پوپ چمن‌ها را سریعتر و تمیزتر می آراید.
Pope
اقسام فواره و آبپاش پوپ ضمن آبپاشی اتو ماتیك گل و چمن،
هوای محوطه را خنك نموده و ایجاد نسیم مطبوعی میکنند .
سیستم آبیاری بارانی پوپ مصرف آب را به نصف تقلیل داده و مقدار محصول را دوبرابر میکند.
تهیه طرح و نقشه مجانی است .
شرکت سهامی مکاورز خیابان آبرنهاور شماره ۶۹۱ تلفن ۹۷۰۲۳۱-۹۷۲۸۷۶

یك خبر
داغ وهیجان انگیز
۷ این ..دیگر بیسابقه است

چهار دیواری اختیاری
فقط بانك رهنی ایران
یك درصد بیشتر
از کلیه بانکها به پس انداز شما
بهره میدهد

صندوق پس انداز مسکن
حساب پس انداز خشت اول
بانك رهنی ایران
برای تمام عمر
به شما و افراد خانواده شما
ماهانه ۷ هزار تومان
جایزه میدهد

B. 4

# ۱۸۰ خانه مسکونی را منهدم ساخت

## سیل مهیب در حومه کبوتر آهنک

**قبلا اطلاع داده شد : بدنبال یك رگبار شدید در روستا های «اورقین » تاسران و نگارآباد از توابع بخش کبوتر آهنك خسارات قابل توجهی ببارآمد و چندین خانه مسکونی درهم کوبیده شد .**

خبرنگار اطلاعات در همدان صبح دیروز برای بازدیدازنقاط سیلزده به آن مناطق عزیمت کرد وغروب دیروزپس ازبازگشت از این نقاط گزارش تلفنی زیر را به تهران مخابره کرد :

روستای اورقین در۹ کیلومتری بخش کبوتر آهنك واقع شده ودارای ششصد و هفتاد خانوار جمعیت می باشد .

سیل در این دهکده تعدادچهل باب خانه مسکونی را بکلی منهدم ساخته وبه‌تعدادی‌دیگراز خانه‌هانیز صدماتی وارد آورده است .

روستای « اورقین» رویهمرفته ۶۲ باب خانه مسکونی داشت‌و با توجه به انهدام اکثر خانه‌ها ساکنان آن احتیاج بکمك های فوری دارند .

**تاسران**

ساکنان روستای تاسران نیز که‌براثرجاری شدن‌سیل‌متحمل خسارات قابل توجهی شده‌اند بالغ بر یکهزار و دویست نفر میباشند و از ۶۷ باب خانه مسکونی خویش ۵۱ باب آنرااز دست داده‌اند .

براساس گزارش خبرنگار اطلاعات در این قریه رویهمرفته دویست باب خانه مسکونی ، اصطبل ،زاغه و انبار کاه و یونجه منهدم شده و چندین راس گاو و گوسفند تلف شده‌اند .

**نگارآباد**

سیل‌مهیب در روستای‌نگارآباد بیش از سایر جاها خرابی‌ببار آورده و از ۸۲ خانه مسکونی در این قریه جز ۲ خانه بقیه منهدم شده است .

در این قریه که فاصله آن‌با کبوتر آهنك در حدود ۱۸ کیلو متر میباشد ۵۷ راس گاو و گوساله ، یکهزار و هشتصد و نود راس گوسفند و ۶۱ راس الاغ تلف شده‌اند .

**بازدید مقامات‌مسئول**

ساعت ۹ صبح دیروز آقایان عون‌جزایری‌فرماندار کل‌همدان، فرماندار شهر همدان ، رئیس کل بهداری ، رئیس‌ژاندارمری، بهداشت ، مهندسی بهداشت ، مهندسین دفتر فنی و مدیرعامل جمعیت شیر و خورشید سرخ همدان بمنظور بازدید از مناطق سیلزده عازم آن نواحی شدند

آقای عون جزایری فرماندار کل همدان پس از بازدید از این نقاط ، دستورات لازم رابه مسئولین مربوطه دادوبه‌سپاهیان مناطق مذکور،دهبانان وماموربن رابط بخشداری کبوتر آهنك متذکر شد برای تسریع در امر انتقال وسائل و لوازم موردنیاز سیلزدگان برفعالیت‌خودبیفزایند.

از طرف دیگر مقدار زیادی نان ، خرما ، قند ، چای،سیگار، چادر و پتو بمناطق مذکور حمل شد و در اختیار سیلزدگان‌قرار داده شد .

خبرنگار ما در همدان افزود: هم‌اکنون عده کثیری ازساکنان دهات تاسران ، نگارآباد ، و اورقین... در داخل چادر های اهدائی جمعیت شیر و خورشید سرخ زندگی میکنند وجمعی دیگر نیز به روستا های اطراف کوچ کرده‌اند .

هنوز میزان خسارات وارده‌به درستی روشن‌نشده‌ولی بطوریکه گفته میشود خوشبختانه در این واقعه بهیچکدام از ساکنان‌نقاط سیلزده صدمات جانی‌واردنیامده است .

**طغیان‌رودخانه چالوس**

خبرنگار ما درچالوس ساعت ۸ بعد از ظهر دیروز تلفنی‌به تهران گزارش داد : بدنبال ریزش باران شدید در ارتفاعات چالوس رودخانه این شهرطغیان کرد و آب سد شنی شهرداری را با خود برد .

**سیل همچنین دهها راس گاو و گوسفند را با خود بردوبیشتر مزارع کشاورزان را فراگرفت. بعلت طغیان آب رودخانه‌قسمتی از مزارع مجاور نیز در معرض خطر سیل قرار گرفت‌وساکنان خانه های مسیر رودخانه خود را برای مقابله‌با هجوم‌سیلاب آماده کردند ...**

## برای تخریب اماکن خیابان «نادری» و ساختمان پل‌چهارم‌اهواز

# شهرداری اهواز،اولین غرامت‌را پرداخت!

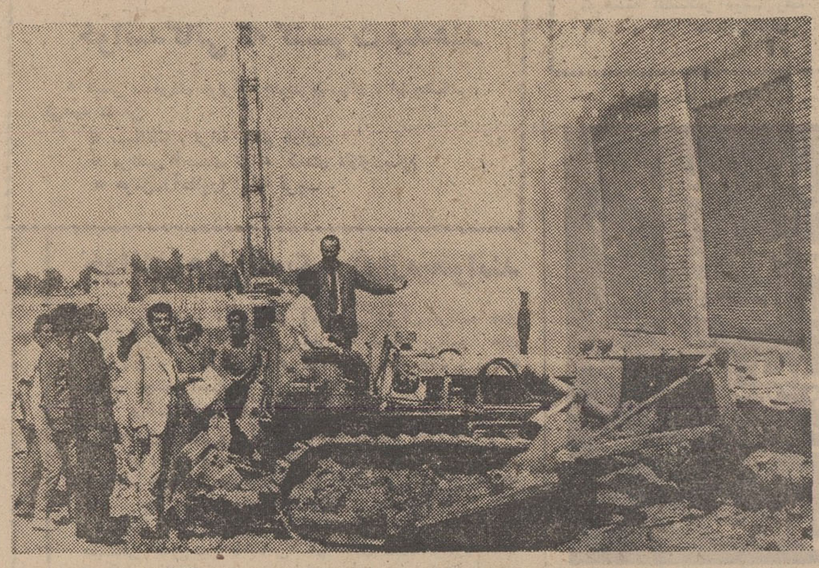

مغازه های خیابان نادری بابولدوزر غول‌پیکر شهرداری تخریب میشود و آقای شیرانی شهردار اهواز ، برفعالیت مامورین ، نظارت میکند .

**ساختمان پل چهارم اهواز قبل‌از پایان سال جاری به اتمام میرسد ...**

ساختمان پل چهارم اهواز و تخریب قسمتی از خیابان «نادری» این شهر پس از توافق شهرداری با مالکین زمین های مسیر این خیابان آغاز گردید.خیابان«نادری» درمسیر محل ایجاد ساختمان پل چهارم‌اهواز واقع شده‌و هم‌اکنون ده مترعرض دارد که پس‌ازتخریب اماکن‌ونوسازی ، عرض آن به۳۸ مترافزایش خواهدیافت .

شهرداری اهواز قبلابه مالکین اخطار کرده‌بود ، اگر آنهاحاضر به‌توافق باشهرداری نشوند ، شهرداری ، بابولدوزر ساختمان‌ها راویران خواهد کرد . همچنین شهرداری اعلام کرده بود که‌بیست در صد غرامت ساختمان ها نقدا پرداخت‌میشود وبقیه‌بهای زمین به اقساط پنجساله مستهلك خواهد شد.ولی‌این موضوع با اعتراض مالکین خیابان« نادری » مواجه شدو مالکین گفتند: ما بهای زمین های خود را نقدا میخواهیم وشهرداری نمی‌تواند طبق قانون‌بما زوربگوید .سرانجام آقای‌شیرانی شهردار اهواز پس از مذاکره‌با آقایان فتحی‌پور و کیارشی مالکین ابتدای خیابان « نادری » موافقت آنان را جلب کرد و باتخریب مغازه هاوخانه های‌مذکورساختمان پل‌چهارم‌اهواز شروع شد . البته دراین توافق مالکین بر شهرداری پیروزشدندوشهرداری برای‌تخریب اماکنی‌که جمعاسیصد وبیست‌وسه ونیم متر مربع زیربنا دارد مبلغ یکمیلیون و بیست‌وپنج هزار ریال نقدابه صاحبان این‌اماکن‌پرداخت کرد!

شهردار اهواز گفت : ساختمان پل چهارم‌ونوسازی خیابان «نادری» اهواز درسال جاری پایان خواهد یافت.

## کوهنوردان شمیران درغار «رودافشان»

یازده‌نفر از کوهنوردان هیئت کوهنوردی شمیران که بمنظور بازدید از غارروددافشان به‌فیروزکوه رفته بودند پس‌ازیك بازدیدهشت ساعته تحقیقی از غار رودافشان به‌شمیران مراجعت کردند .

بنابه‌گزارش خبرنگار مادرشمیران : اعضای هیئت‌کوهنوردی شمیران : عرب‌زاده ، فروهر ، حاج‌حسینی ، شعبانی ، جمشیدی ، ذاکری ، میرپور ، علوی ، علمی ، موسوی ومحمدرضازیرکی بودند که‌به‌سرپرستی آقای علی اکبرشیبانی از غارمذکوربازدید کردند .

عکس بالاکوهنوردان را در نزدیکی غارنشان میدهد.

## طرح پوشش نهر «قره‌خان» مشهد به مرحله عمل نزدیك شد

بزودی‌ساختمان «اگو»ی مشهد واقع‌در دوازده کیلومتری این شهر آغاز خواهدشد .طرح ساختمان‌این «اگو» که‌برروی کانال «نهر » قره‌خان پیاده خواهدشد هم اکنون تحت بررسی‌ومطالعه مهندسین مشاور می‌باشد . شهردار مشهد ضمن‌اظهار این‌مطلب به‌خبرنگار ما دراین شهرگفت:پوشش نهر «قره‌خان » از مدتهاقبل موردنظراهالی بوده‌است‌وساختمان آن درتابستان آینده آغاز می گردد این «نهر » درو‌سط شهر مشهدقرار داردو تا جنوب شرقی شهر مقابل باغ«ملك‌آباد» امتدادپیدا می کند.

**استعفا کرد**

شیراز : آقای شمس‌زاده مدیر عامل شرکت تعاونی تهیه و توزیع گوشت شیراز، ازسمت‌خود استعفا کرد. وی چند روز پیش به این سمت انتخاب شده بود و هنوزعلت استعفای او معلوم نیست.

## ۴۷۰ کیلو گوشت فاسد مرغ درشیراز کشف و معدوم شد

مامورین‌اداره‌بهداشت شیراز برای جلوگیری از مسمومیت‌غذائی اهالی چهارصدو هفتادو دو کیلوگوشت مرغ را که‌فاسدشده بود کشف و معدوم کردند.

بنابه‌گزارش خبرنگار مادر شیراز : گوشت های فاسد از یك مرغداری کشف‌شد.

## خمرهٔ قدیمی که در «خسروشاه» تبریز کشف شد

دیروز اطلاع دادیم در قریه «خسروشاه» تبریز یك خمرهٔ‌قدیمی بطول یك‌مترونیم و بقطر ۲ متر پیدا شد . در محل کشف این خمره که در جوار تپه‌ای قرار دارد ، گفته میشود زیرخاك آن آثارباستانی مربوط به هزارو‌هشتصد سال پیش وجود دارد ، عکس بالا خمرهٔ مکشوفه را نشان میدهد .

مؤسسهٔ انتشارات امیرکبیر
ظهور و سقوط رایش سوم
چاپ سوم
نوشته : ویلیام شایرر
ترجمه : ابوطالب صارمی

## تعریض جاده و مشکل مردم اسالم

چندی پیش هیئتی مرکب از کارشناسان سازمان برنامه واداره راه شوسه کیلان برای تعیین میزان خسارت خانه هائی که در دو طرف مسیر راه‌شوسه«بندرپهلوی ـ آستارا »بعلت‌تعریض جاده، خراب خواهدشد ، به«اسالم» طاش آمدند وپس از برآورد مبلغ‌خسارت ، فیش مربوطه صادرشد تاصاحبان خانه هابر مبنای آن غرامت خود را دریافت‌دارندولی‌دیگر اقدامی دراین‌باره صورت نگرفت .

عده‌ای از اهالی اسالم ضمن اظهار مراتب بالا در دفتر نمایندگی‌روزنامه اطلاعات ، گفتند : باتوجه باینکه خانه های‌این محل هر سال‌بایستی تعمیرشود از مقامات مربوطه تقاضاداریم نسبت به‌پرداخت غرامت تعیین‌شده اقدام‌نمایند تابتوانیم جای دیگری برای خودتهیه کنیم واگر خانه ها امسال خراب‌نخواهد شد و جاده به همین وضع خواهد ماند ، بما اطلاع بدهند تا پیش از فرارسیدن فصل‌سرما خانه های خود راتعمیر کنیم.

## دریافت مدال

آقای ضیائی رئیس خانه انصاف بخش‌شاهینژ « عکس بالا »بپاس خدمات ارزنده بدریافت یك قطعه مدال عدالت درجه ۳ طلا مفتخر گردید.

## پرورش زنبور عسل

دراجرای طرح توسعه پرورش زنبور عسل از طرف سازمان‌دام ـ پروری در مورد اصلاح کندو های بومی اقداماتی انجام شد .

بنابه‌گزارش خبرنگار مادر کرمانشاه : در مراکز عملیاتی مروجین کشاورزی پنجاه کندوی عسل جدید برای‌آشنائی علاقمندان پرورش زنبور عسل‌بنمایش گذاشته شد.

همچنین طرحهای ترویجی وسیعی درامرپرورش زنبور عسل درسراسر استان کرمانشاهان به مرحله اجراء گذاشته خواهدشد .

شرکت ملی گاز ایران
راهنمای ایمنی مصرف گاز مایع در منازل
۱ـ برای ایمنی بیشتر حتی‌المقدور سیلندر گاز را در بیرون عمارت‌و در هوای آزاد قرار دهید.
۲ـ برای حفظ ایمنی محیط آشپزخانه خود ترتیب دهید حداقل سالی یك مرتبه سیستم لوله‌کشی گاز و داخل آشپزخانه واتاق‌گاز شما‌توسط کار شناس ماهر و مطلع موردبازرسی واقع و چنانچه نواقصی یا معایبی ملاحظه شود قبل از اینکه نقص عیب حادثه‌ای ببارآور دآنرا رفع و محیط آشپزخانه‌رابرای کارایمن‌نمایند.
۳ـ افرادی‌که علاقمند به‌ایمنی محیط منزل خودمی‌باشند حتی‌المقدور در موقع انتخاب اجاقهای گاز سوز توجه به شمعك ایمنی نموده‌ونوعی را انتخاب مینمایندکه مجهز به شمعك ایمنی‌باشد.
آ ـ ۸۰۸۲

آقای عزیز کهنی وآقای احمد نادرکاظمی ۱۵۰۰ برگ‌اوراق بنای مدارس یادبود خریدند

## یك‌مدرسه یادبود بنام شرکت شیرین‌بیان فارس

از طرف آقایان عزیز کهنی واحمدنادرکاظمی‌مدیران شرکت شیرین‌بیان فارس ، ۱۵۰۰ برگ اوراق بنای مدارس یادبود خریداری گردید .این‌مدرسه باسم‌شرکت شیرین‌بیان فارس ،نامگذاری خواهدشد.

## بلیطهای اعانه ملی سری ۱۰۶۳

چهارشنبه ۵۰/۲/۱۵

برندگان ۶ تومانی: ۰

برندگان ۲۱ تومانی: ۸۰

برندهٔ صدهزار تومانی: ۰۲۱۶۲۰۴

برندهٔ پنجاه‌هزار تومانی: ۱۲۱۶۲۰۴

| برندگان ۱۰ هزار تومانی | برندگان ۷ هزار تومانی | برندگان ۶ هزار تومانی | برندگان ۵ هزار تومانی | برندگان ۲ هزار تومانی | برندگان ۱ هزار تومانی |
|---|---|---|---|---|---|
| ۰۱۸۶۰۱۳ | ۰۱۰۵۲۰۵ | ۰۱۹۵۸۵۳ | ۰۱۴۲۴۲۱ | ۰۱۵۱۰۹۷ | ۰۱۳۴۹۳۳ |
| ۰۲۸۶۰۱۳ | ۰۲۰۵۲۰۵ | ۰۲۹۵۸۵۳ | ۰۲۴۲۴۲۱ | ۰۲۵۱۰۹۷ | ۰۲۳۴۹۳۳ |
| ۰۳۸۶۰۱۳ | ۰۳۰۵۲۰۵ | ۰۳۹۵۸۵۳ | ۰۳۴۲۴۲۱ | ۰۳۵۱۰۹۷ | ۰۳۳۴۹۳۳ |
| ۰۴۸۶۰۱۳ | ۰۴۰۵۲۰۵ | ۰۴۹۵۸۵۳ | ۰۴۴۲۴۲۱ | ۰۴۵۱۰۹۷ | ۰۴۳۴۹۳۳ |
| ۰۵۸۶۰۱۳ | ۰۵۰۵۲۰۵ | ۰۵۹۵۸۵۳ | ۰۵۴۲۴۲۱ | ۰۵۵۱۰۹۷ | ۰۵۳۴۹۳۳ |
| ۰۶۸۶۰۱۳ | ۰۶۰۵۲۰۵ | ۰۶۹۵۸۵۳ | ۰۶۴۲۴۲۱ | ۰۶۵۱۰۹۷ | ۰۶۳۴۹۳۳ |
| ۰۷۸۶۰۱۳ | ۰۷۰۵۲۰۵ | ۰۷۹۵۸۵۳ | ۰۷۴۲۴۲۱ | ۰۷۵۱۰۹۷ | ۰۷۳۴۹۳۳ |
| ۰۸۸۶۰۱۳ | ۰۸۰۵۲۰۵ | ۰۸۹۵۸۵۳ | ۰۸۴۲۴۲۱ | ۰۸۵۱۰۹۷ | ۰۸۳۴۹۳۳ |
| ۰۹۸۶۰۱۳ | ۰۹۰۵۲۰۵ | ۰۹۹۵۸۵۳ | ۰۹۴۲۴۲۱ | ۰۹۵۱۰۹۷ | ۰۹۳۴۹۳۳ |
| ۱۰۸۶۰۱۳ | ۱۰۰۵۲۰۵ | ۱۰۹۵۸۵۳ | ۱۰۴۲۴۲۱ | ۱۰۵۱۰۹۷ | ۱۰۳۴۹۳۳ |
| ۱۱۸۶۰۱۳ | ۱۱۰۵۲۰۵ | ۱۱۹۵۸۵۳ | ۱۱۴۲۴۲۱ | ۱۱۵۱۰۹۷ | ۱۱۳۴۹۳۳ |
| ۱۲۸۶۰۱۳ | ۱۲۰۵۲۰۵ | ۱۲۹۵۸۵۳ | ۱۲۴۲۴۲۱ | ۱۲۵۱۰۹۷ | ۱۲۳۴۹۳۳ |
| ۱۳۸۶۰۱۳ | ۱۳۰۵۲۰۵ | ۱۳۹۵۸۵۳ | ۱۳۴۲۴۲۱ | ۱۳۵۱۰۹۷ | ۱۳۳۴۹۳۳ |
| ۱۴۸۶۰۱۳ | ۱۴۰۵۲۰۵ | ۱۴۹۵۸۵۳ | ۱۴۴۲۴۲۱ | ۱۴۵۱۰۹۷ | ۱۴۳۴۹۳۳ |
| ۱۵۸۶۰۱۳ | ۱۵۰۵۲۰۵ | ۱۵۹۵۸۵۳ | ۱۵۴۲۴۲۱ | ۱۵۵۱۰۹۷ | ۱۵۳۴۹۳۳ |
| ۱۶۸۶۰۱۳ | ۱۶۰۵۲۰۵ | ۱۶۹۵۸۵۳ | ۱۶۴۲۴۲۱ | ۱۶۵۱۰۹۷ | ۱۶۳۴۹۳۳ |
| ۱۷۸۶۰۱۳ | ۱۷۰۵۲۰۵ | ۱۷۹۵۸۵۳ | ۱۷۴۲۴۲۱ | ۱۷۵۱۰۹۷ | ۱۷۳۴۹۳۳ |
| | ۱۸۰۵۲۰۵ | | ۱۸۴۲۴۲۱ | ۱۸۵۱۰۹۷ | ۱۸۳۴۹۳۳ |

برندگان جوایز ۵ هزار تومانی به بالا که حداکثر تا روز چهارشنبه هفته آینده برای دریافت جایزه خود به بنگاه اعانه ملی مراجعه کنند ، میتوانند در قرعه‌کشی قهرمان‌شانس شرکت نمایند.

## هنرمندان کشور رومانی در اهواز برنامه اجرا کردند

بدعوت شرکت ملی نفت‌ایران یك‌گروه هنری مرکب از ۱۷ تن از هنرمندان کشور رومانی ، بمنظور بازدید از تاسیسات صنعت‌نفت دراهوازو همچنین اجرای چندبرنامه‌هنری‌وارداهوازشد . گروه‌هنرمندان رومانی بعدازظهرهمانروزبرنامه‌جالبی‌شامل‌اپرا، باله‌وآواز کلاسیك‌درسالن باشگاه‌نفت اهوازجهت کارکنان‌صنعت نفت‌وخانواده‌هایشان‌اجراءنمودند.

## اتومبیل مسروقه در «ملاوی» پیداشد

**این‌اتومبیل ده ماه‌پیش درتهران بسرقت‌رفته‌بود !**

اتومبیل پیکان شماره ۶۲۶۹۲ تهران ج که درتیرماه سال‌چهل‌و نه در خیابان «زعفرانیه» تهران بسرقت رفته بود در «ملاوی» پیدا شد .

بنا به گزارش خبرنگار مادر ملاوی . این اتومبیل توسط مامورین پاسگاه ژاندارمری «جلوگیر»پیدا شد و درگروهان ژاندارمری «ملاوی» بصاحبش بنام حسین حیدری تحویل گردید .

## کلاس کارآموزی معلمان بمدت ۱۰ روز در قروه تشکیل‌شد

فرماندار قروه کلاس کارآموزی معلمان پیکار با بیسوادی این شهرستان‌راکه‌درمحل‌دبستان‌افسرتشکیل‌شد،افتتاح کرد.

خبرنگار مادر قروه گزارش داد : دراین کلاس که بمدت ده‌روزادامه خواهدداشت ۳۸ معلم پیکار بابیسوادی‌شرکت دارندومعلمان آموزشهای لازم را بانظارت آقای شکوهی کار شناس اعزامی اداره‌کل آموزش‌وپرورش استان کردستان فرا میگیرند.

در مراسم گشایش کلاس مذکورآقای عبدالکریم حسینی‌رئیس آموزش‌وپرورش قروه در زمینه چگونگی پیشرفت پیکار با بیسوادی مطالبی‌بیان‌داشت‌و سپس کلاس معلمان کار خود را آغاز کرد .

## ازمجسمهٔ سعدی چه‌خبر؟!

از زمانی که مجسمه سعدی علیه‌الرحمه‌را بدستور شهردار قبلی ولایت شیراز بازنشسته کردند و ازدروازه کازرون تبعیدش فرمودند (!)دیگرسوغاتچی خبری از حال مجسمه‌نداشت‌و دراینمدت هم عده زیادی ازتهران‌نشین‌ـ هاوولایت نشینان ،سراغ مجسمه را از سوغاتچی می ـ گرفتند و در ایام نوروز هم سوغاتچی درمصاحبه‌باآقای استاندار فارس‌و آقای شهردار شیراز ، سراغ مجسمه را از حضرات گرفت‌و خلاصه‌یك‌جوابی‌بهش دادند (!)وسوغاتچی کماکان نگران حال مجسمه سعدی عزیز بود . تااینکه همزمان با تشکیل کنگره‌سعدی و حافظ درشیراز ،عکسی هم از مجسمه سعدی برای سوغاتچی‌رسیدومعلوم‌شد شیخ رالای نمد پیچیده‌اند وگذاشته‌اند گوشه‌باغ‌ملی !

چه میشود کرد . تابحال فقط ،حافظ پشمینه‌پوش داشتیم ، حالاسعدی نمدینه‌پوش (!)هم داریم .

خودسعدی جهاندیده بود وظلم‌روزگار چشیده ،ولابد مجسمه‌اش هم مثل خودش صبوروبردبار است ، وگرنه تابحال از دست این همه‌جفا ، پاگذاشته بودبفرار !بهرحال، برای‌علاقمندان به شعروادب فارسی ، لازم بود که‌از حال شیخ سعدی و مجسمه‌اش باخبرباشند ، که‌الحمدالله خیالشان راحت‌شد ،دیدند که مجسمه‌سعدی صحیح‌وسالم گوشه‌باغ ملی آب خنك میخورد . همانطور که خودش گفته :

سعدیا مردنکونام نمیرد هرگز
مرده آنست که‌اورانباغ ملی‌نبرند !

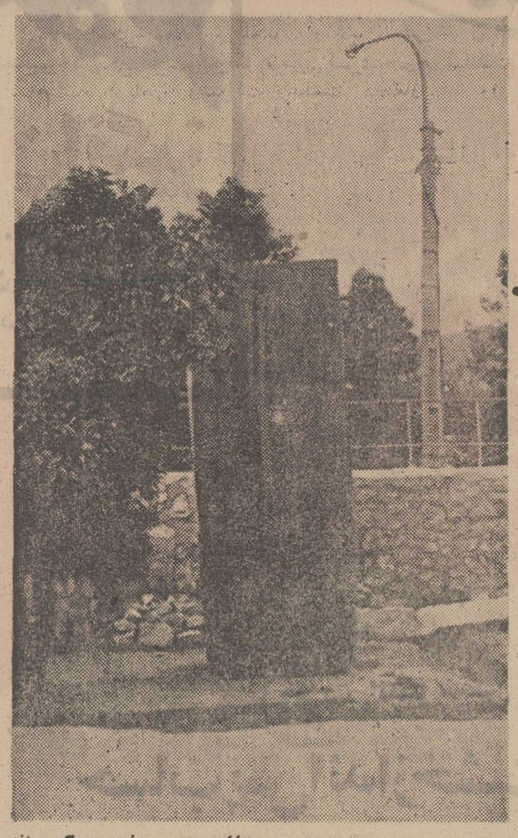

مجسمه سعدی را برای استفاده عموم نمدپیچ کرده‌اند وانداخته‌اند گوشهٔ پارك شهر!

# اژدها

۳۷۸ـ

نوشته : احمد احرار

کار خشونت‌و بهانه‌گیری بجایی رسید که زنان حرمخانه نیز از خشم وقساوت شاه‌صفی در امان نبودند. زنان‌حرمخانه ازابتدای‌سلطنت شاه‌صفی روزگار تلخی را می‌گذراندند . شاه‌صفی علیرغم آنکه رغبتی به معاشرت زنان نداشت در مورد حرمخانه بشدت سختگیر بود . او خواجه‌سرایانی را که به خشونت و شدت عمل شهرت داشتند در راس حرمخانه گماشته بودوآن جماعت چنان عرصه رابر اهل‌حرم تنگ میگرفتند که زندگی در محیط‌حرمخانه روزبروز تلخ‌تر و خسته کننده‌تر میشد . از طرفی نیز اهل حرم کفاره ناسازگاری های خودرا در حق مادر شاه‌صفی پس میدادند .

بعداز کشته شدن صفی‌میرزا بدست پدرش شاه‌عباس ، بیوه‌جوان و فرزند خردسال وی دوران سخت وسیاهی را در حرمخانه شاهی گذراندند . روزهایی که هیچکس آنها را بخود راه نمیداد و پیوسته مورد تحقیر و طعن این وآن قرار داشتند .بعداز درگذشت شاه عباس و انتقال سلطنت به‌شاه‌صفی ، برای مهدعلیا فرصت مناسبی دست داده بود تا از یکسو در دستگاه سلطنت به خونخواهی‌شوهرش برخاسته، اطرافیان مقتدر شاه‌عباس راکه خیال میکرد در بدگمان ساختن پدر در حق پسر مقصر بوده‌اند از مسند بزیر آورده در خاك و خون بکشد ، ازسوی دیگر نیز رفتار ناهنجار اهل حرم را تلافی کند .

بدین منظور مهدعلیا در حالیکه برای خود دستگاه سلطنتی در داخل‌حرمخانه ترتیب داده بود و با اقتدار بسیار در امور مملکت مداخله میکرد ، با زنان حرمخانه رفتاری‌تفاخرآمیزو غیردوستانه داشت . چندانکه از ابتدای سلطنت شاه‌صفی زندگی در چهار دیواری حرم برای جواری و خواتین حرمخانه شاهی بطور دردناکی دشوار و ناگوار بود . اما بهر حال ، این سرنوشت را تحمل کرده روزگاری قرین رنج و خفت بسر میکردندو دم نمیزدند .

اما از زمان ورود شاه‌صفی به قزوین، زندگی در حرمخانه تدریجاتحمل ناپذیر میشد. زیرا این زمان علاوه بر رفتار عداوت‌آمیز وتحقیر کننده مهدعلیا، حرمخانه هدف اقدامات بهانه‌جویانه و قساوت آمیز شاه‌صفی نیز قرار گرفته بود .

بهنگامی که دارالسلام بغداد عرصه تاخت‌و تاز سپاهیان عثمانی قرار گرفته و شاه‌صفی عازم حرکت دادن سپاه قزلباش بصوب بغداد بود ، حسب‌الامر وی حرمسرای شاهی از اصفهان به قزوین انتقال یافت و زنان حرمخانه صرفنظر از تندخوئی های مهدعلیا که رفته‌رفته بدان عادت کرده بودند ، طی این مدت زندگی بالنسبه آرامی داشتند . ورود شاه‌صفی به قزوین ، این آرامش را بهم زد . شاه‌صفی که بی‌اعتدالی مزاج در خلق و خوی او تاثیری‌عمیق باقی گذارده بود در قزوین، حرمخانه را نیز از آثار خشم وسوعظن بی‌نصیب نگذاشت .

هرحادثه کوچکی در محیط حرمخانه، بهانه‌یی بود برای شاه‌صفی که جنجال بزرگی بپا کند .

گم‌شدن لنگری طلا از اینجمله بود . تحقیق درین قضیه راشاه‌صفی باقساوتی عجیب‌توام ساخته‌بود.بطوریکه درجریان استنطاق و تحقیق هرکس از غلامان و کنیزان و خواجه‌سرایان و ایشیك‌آقاسی هامورد سوعظن قرار میگرفت او را به شکنجه و شلاق می‌سپردند و با آنکه سرانجام لنگری طلا پیدا نشد. تنی چند ازخدمه زیر ضربات شلاق و انواع شکنجه جان سپردند .

چیزی بر این ماجری نگذشته بودکه حرمخانه شاهی ، عرصه حادثه‌یی دهشتناك قرار گرفت .

باآنکه طبیبان شاه‌صفی را ازنوشیدن شراب منع کرده بودند و علیرغم آنکه باده‌گساری دوباره اورا تاآستانه‌مرگ بیش برده بود ، صفی شرب مداوم را ادامه میداد . با این تفاوت که مثل گذشته قادر نبود . در نوشیدن شراب افراط کند و هنگامی که همگان مست و مدهوش می‌افتادند ، او بر سرپا باقی باشد .

درین اوقات بمحض آنکه پیاله اول‌و دوم از گلوی شاه‌صفی پائین میرفت ، آثارمستی در وجود او ظاهر میشد . بعد از آنهم ، زودتر از دیگران رخوت بر اعصابش غلبه میکرد و درکنار سفره شراب ازپای‌می‌افتاد یادر آخرین‌لحظات هشیاری اشاره میکرد که او را به‌عمارت خوابگاه منتقل سازند .

سلطان بلاغی ، شاهزاده زیباروی هندی درین ایام مصاحب دائمی‌و ستاره بزم شاه‌صفی بود ، شبی را شاه‌صفی در معیت تنی چند از دوستان و محارم خویش، ازجمله‌سلطان‌بلاغی به‌میگساری پرداخت ودر لحظاتی که حس میکرد در شرف غلتیدن و بخواب‌رفتن است‌سلطان بلاغی را اشاره کرد تا در رفتن به خوابگاه باوی کمک کند .

# خانم‌ها شانس را هم مجذوب خود کردند!

## سال ۴۹ خانمها رکورد شانس را در بانک عمران بدست آوردند، وقتی شانس به‌درخانه کسی روی آورد مردوزن نمی‌شناسد. اما:

**سال گذشته گرایش شانس بسوی خانمها بیش‌از آقایان بود در مورد سه جایزه مادام‌العمر حساب تشکیل سرمایه بانک عمران شانس بطور کلی بسوی خانمها روی آورد (چه میتوان گفت شاید شانس هم دل زیبا پسندی دارد).**

**درمورد شانس عقاید بسیار است عده‌ای براین عقیده‌اند که وقتی شانس آمد برو بخواب و وقتی هم شانس نیامد بازهم برو بخواب که اصولا این عقیده درست نیست. بمصداق «لیس‌الانسان‌الاماسعی» انسان فقط با سعی و کوشش بجائی میرسد.**

**حال اگردر مورد شانس هرکسی کوشش نکند نمیتواند از شانس برخوردار گردد، چون اگر این برندگان همتی نمیکردند و در بانک عمران پس‌انداز نمینمودند بطور قطع‌ویقین ازاین جوایز برخوردار نمیشدند.**

**پس اینکه میگویند: چوآمد بموئی توانی کشید واقعا (موی) در مورد آمدن شانس همان همت برای بدست آوردن شانس است.**

بطوریکه خوانندگان عزیز اطلاع دارند سال گذشته بانک عمران سه جایزه مادام‌العمر ماهی سه هزار تومان برای دارندگان حساب تشکیل سرمایه اختصاص داد که این سه‌جایزه به سه برنده خوشبخت تعلق گرفت و همانطوریکه چندبار اعلام شده بود اگر موجودی حسابهای پس‌انداز کنندگان بین یکهزار ریال تادوهزار ریال باشد مادام‌العمر ماهی ۲۰۰۰ تومان بحکم قرعه‌به‌برنده‌جایزه تعلق میگیرد. واگر بین دو هزارتاسه‌هزار ریال بودمادام‌العمر ماهی ۲۵۰۰ تومان واگر سه‌هزار ویا بیشتر بود دارنده خوشبخت مادام‌العمر ماهی سه هزار تومان برنده خواهدشد. اولین جایزه از مادام‌العمر ماهی سه هزار تومان در آبان ماه ۱۳۴۹ در تلویزیون ملی ایران قرعه کشی شد ودرنتیجه خانم پوراندخت ادریس‌پور از شعبه بهشهر دارنده حساب تشکیل سرمایه شماره ۱ـ۱۰۷۰۶۱ برنده این جایزه شناخته شد که البته‌چون‌مقدار موجودی حساب او بین‌یکهزار ریال‌تادوهزارریال بودمادام‌العمر ماهی ۲۰۰۰ تومان به ایشان تعلق گرفت، زیراوی نسبت به‌تکمیل موجودی خودتا ۳۰۰۰ ریال اقدام نکرده بود، وگواینکه این بار جایزه‌ای بزرگ نصیبش شد، اما هربار که برای دریافت جایزه بانک مراجعه میکند در دل افسوس میخورد که چرا موجودی‌حساب خود را به سه‌هزارریال‌افزایش نداد که از مادام‌العمر ماهی‌سه هزار تومان برخوردار شود. این شانس بزرگ باو روی‌آورد ولی نتوانست از حداکثر آن بهره‌مند شود.

خانم ادریس‌پور خانه‌دار است وبااین مستمری ارزنده قصد دارد به تحصیل‌فرزندانش‌هرچه بیشتر رسیدگی کرده و این شانس را لبخند زندگی برای خانواده‌ٔ خود میداند.

خانم ادریس پور اولین برنده جایزه مادام‌العمر بودودوجایزه دیگر بانک عمران باقیمانده‌بود که در قرعه‌کشی‌اخیربرندگان آن بشرح زیر تعیین شدند:

### دومین برنده سال ۴۹

در تاریخ ۲۵ فروردین ماه ۱۳۵۰ دومین جایزه از مادام‌العمر ماهی سه هزار تومان قرعه‌کشی شد. عده کثیری‌از علاقمندان حساب‌تشکیل‌سرمایه و نمایندگان دارائی ودادستانی در این مراسم پرشور حضور داشتند.

قرعه‌کشی آغاز شد و در نتیجه دوشیزه«نومیك‌بابومیان» دانشجوی سال چهارم موسسه عالی حسابداری ساکن تهران دارنده حساب تشکیل سرمایه شماره ۷ـ۱۰۸۳۲۱ ـ ۰۴۰ از شعبه نادری برنده شد. دوشیزه بابومیان چون‌میزان‌پس‌اندازش از سه هزار ریال بیشتر بود برنده جایزه مادام‌العمر ماهی سه‌هزار تومان شد وی‌در نظر دارد حال که یك عمر مستمری ماهانه سه هزار تومان‌دارد در آسایش زندگی کرده به‌تحصیلاتش هرچه بیشتر ادامه دهد و بابدست آوردن‌امکانات وسیعتر برای سربلندی جامعه تلاشی مثبت‌تر انجام دهد.

برای دوشیزه نومیك‌بابومیان عمر نوح آرزو میشود.

### تلاش برای بدست‌آوردن‌شانس

برای تعیین برندهٔ سوم قرعه کشی بعمل آمد گردونه‌ها باز چرخید و بحکم قرعه شماره‌ای تعیین شد، دفاتر بانك در حضور نمایندگان دارائی و دادستانی ورق خورد و درنتیجه شمارهٔ‌دفترچه‌ای از شعبه کندی برنده شناخته شد اما متاسفانه چون موجودی دارندهٔ حساب کمتر از یکهزارریال‌بودجایزه باو تعلق نمیگرفت و این‌لحظه

دوشیزه نومیك بابومیان برنده مادام‌العمر ماهی سه‌هزار تومان

میداند شاید در دفعات بعد موفق شود. بااینحال‌چون‌بانك عمران میبایست برنده سومی هم داشته باشد، برای تعیین برنده مجددا قرعه‌کشی بعمل آمد. زیرا همانطوری که می‌دانید بانك عمران سه جایزه مادام‌العمر ماهی سه هزارتومان برای دارندگان حساب تشکیل سرمایه اختصاص داده بود و تاکنون دوبرنده‌آن‌تعیین شده بود ولی برنده اخیر نتوانست از جایزه برخوردار شود لذا قرعه‌کشی مجددا تکرار شد.

**برنده‌سوم**

دارندهٔ حساب تشکیل سرمایه شماره ۹ـ۱۰۲۲۸۵ ـ ۷۳۰ از شعبه آباده برنده شناخته شد وچون موجودی او بین یکهزار تادوهزار ریال بود از حداقل جایزه برخوردار شد و مادام العمر ماهی دوهزار تومان‌برنده گردید.

این بانوی خانه‌دار که‌دارای دوفرزند میباشد بنابه ماموریت همسرش آقای‌غلامحسین‌بهرامی که درجه‌دار ژاندارمری کل کشور می‌باشد ساکن اهواز است این شانس را غیرمترقبه ودلنشین خواند و امید بسیار دارد که بااین مستمری‌ارزنده بتواند فرزندان خودرا باتربیتی صحیح تحویل جامعه‌مترقی‌خود دهد واز این راه چه از نظر معنوی و چه مادی دین خودرا نسبت به میهن ادا نماید.

**چه بهتر بود اگر:**

**سه‌جایزه مادام‌العمر امسال بانك عمران هم قرعه‌کشی شدو سه خانواده به خوشبختی‌واقعی رسیدند. خانم پوراندخت ادریس‌پور از شهرستان‌بهشهر دوشیزه نومیك بابومیان از تهران و خانم معصومه بهرامی از آباده، دراین میان فقط دوشیزه نومیك‌بابومیان‌باداشتن موجودی کافی موفق‌شد مادام‌العمر ماهی سه‌هزاریتومان‌برنده شوند.**

ولی چه بهتر بود خانم پوراندخت ادریس‌پور و خانم معصومه بهرامی که هریك مادام‌العمر ماهی دوهزار تومان برنده شدند قبلا بایك اقدام سودبخش‌در راه‌تکمیل‌موجودی خود دربانك عمران از حداکثر جایزه بهره‌مند میشدند.

**بانك عمران بارها اعلام نموده است که باتکمیل موجودی‌خود از حداکثر جایزه بهره‌مند شوید. اما برای بدست‌آوردن شانس هیچ لحظه‌ای دیر نیست و حال باین نتیجه میرسیم که باید بااستفاده از فرصت‌مناسب در تعقیب شانس بود و در یك لحظه آنرا آنطور که‌دلخواهمان است بدست‌آوریم.**

خانم معصومه بهرامی باتفاق همسر و فرزندانشان.

لحظه‌ای بود که برای بدست آوردن شانس تلاش شد. اما تلاشی بیهوده‌وعبث. اینجاست که دارنده حساب فوق افسوس میخورد که چرا از فرصت استفاده نکرده تاموجودی خود را بحداقل نصاب برساند تا امروز بتواند از این شانس بزرگ که باو روی آورده برخوردار شود. (شانس درب منزلش رادق‌الباب کرد و اودر را نگشود) او میبایست بازهم بدنبال شانس باشد، کسی‌چه شادی وهیجان محیط‌استودیو رابلرزه درآورده بود عده‌ای متاسف و در عین حال امیدوار بودند، تاسف برای محروم‌شدن برنده قبلی و امیدوار برای تجدید قرعه‌کشی. همه، در انتظار برنده سوم بودند و صمیمانه بخاطر دوستی که در این قرعه‌کشی نتوانسته بود، جایزه‌ای بدست آورد ناراحت بودند، اما گردونه‌ها باز به گردش درآمد و در نتیجه خانم معصومه بهرامی خانه‌دار

---

مفتخرا نزول اجلال موکب مبارك‌شهبانوی خیراندیش‌ایران را بشهر یزد شادباش عرض کرده سلامت ودوام دودمان پهلوی را از خداوند بزرك خواهانیم.

**کارکنان بانك عمران یزد**

---

بانهایت افتخار تشریف فرمائی‌علیاحضرت فرح‌پهلوی شهبانوی محبوب ونیکوکار ایران را بشهر تاریخی یزد تبریك وتهنیت عرض مینمایند

**کارکنان بانك پارس یزد**

---

خوشوقتم تبریکات‌خالصانه‌کارکنان‌کارخانه خجسته یزد را بمناسبت تشریف فرمائی علیاحضرت‌فرح‌پهلوی شهبانوی نیکوکار ایران به یزد بحضور شهبانو تقدیم دارم.

**ازطرف کارکنان: حاج علی خجسته**

---

سرافرازیم که تشریف فرمائی شهبانوی‌محبوب‌ایران را بحضور همشهریان گرامی تبریك عرض کرده ترقی وتعالی هرچه بیشتر ملت ایران‌را تحت‌رهبری‌خردمندانه شاهنشاه آریامهر ر آرزومندیم.

**کارکنان بانك بیمه بازرگانان یزد**

---

بامسرت و شادمانی نزول اجلال موکب شهبانوی مهربان را تبریك عرض کرده سلامت وشوکت و عظمت خاندان جلیل سلطنت را آرزومند است.

**ازطرف کارکنان هواپیمائی ملی‌ایران (هما) شعبه یزد: حاج سید اسدالله امام‌زاده‌ای**

---

**پیشگاه مبارك شهبانوی رئوف ایران**

موجب کمال خوشوقتی است‌که شهر تاریخی یزد بقدوم‌میمنت‌اثر علیاحضرت محبوب شهبانوی نیکوکار ایران مزین میشود. بانهایت مسرت این رویداد شیرین وتاریخی را بفرد فرد مردم شاهدوست و میهن پرست یزد تبریك وتهنیت عرض مینماید.

**ازطرف کارکنان کارخانه پشم ریسی شرق یزد: مدیرعامل حسین بشارت**

---

**مدیرعامل وکارکنان کارخانه نایلون کار یزد**

تشریف فرمائی علیاحضرت فرح پهلوی شهبانوی محبوب ایران را بشهرستان یزدازصمیم‌قلب‌بهمشهریان گرامی شادباش عرض کرده امیدوارند که این سفر نیز مانند سایر سفرهای شهبانوی محبوب برای یزدویزدی منشاء خیر وبرکت وترقی وپیشرفت باشد.

---

نزول اجلال شهبانوی محبوب و خیراندیش ایران را بشهر تاریخی یزد تهنیت عرض کرده دوام سلطنت شاهنشاه آریامهر وشوکت وعظمت دودمان‌پهلوی‌را ازخداوند خواستاریم. **صنف شیرینی‌ساز وقناد یزد**

---

باکمال مسرت تشریف‌فرمائی موکب‌مبارك‌علیاحضرت شهبانوی محبوب را به یزد که موجب خیر وبرکت خواهد بود تبریك عرض نموده سلامت وطول عمر اعلیحضرتین ووالاحضرت ولایتعهد عزیز را ازخداوند خواستاراست.

**ازطرف کارکنان کارخانه وکیل ـ سیدرضاوکیل‌السادات**

---

بانهایت افتخار تشریف فرمائی علیاحضرت شهبانوی گرامی ونیکوکار را به‌شهر یزد خیر مقدم عرض مینماید.

**کارمندان ـ افسران ـ درجه داران‌ورانندگان سپاه‌بهداشت فرمانداری کل یزد مجریان اصل هفتم‌انقلاب شاه‌ومردم.**

---

**نزول اجلال موکب مبارك شهبانوی‌گرامی‌به شهر تاریخی یزدفرخنده‌باد.**

بانهایت افتخارو مسرت تشریف فرمائی علیاحضرت فرح پهلوی شهبانوی نیکوکار ایران رابه‌یزد تبریك‌وتهنیت عرض مینماید.

**شرکت سهامی‌ریسندگی وبافندگی‌جنوب‌یزد**

---

مفتخرم، تشریف فرمائی علیاحضرت‌شهبانوی محبوب راکه‌آرزوی کهن مردم یزدبود بعموم هم‌شهریان تبریك‌و شادباش عرض نمایم.

**عباسعلی‌نصیری‌زاده نماینده سازمان کارگری ایران ـ یزد**

---

جای‌بسی خوشوقتی‌است که‌شهر یزد باردیگر بقدوم مبارك شهبانوی مهربان ایران مزین می‌شود. این موهبت عظیم را از صمیم قلب به همشهریان گرامی‌تبریك وتهنیت عرض مینماید.

**شرکت‌سهامی سعادت‌نساجان‌یزد**

---

مردم شهر تاریخی یزد مفتخرند که یکبار دیگرچشمشان بجمال شهبانوی نیکوکار ایران روشن میشود. این موهبت بزرك را به کلیه همشهریان عزیز تبریك عرض مینماید.

**ازطرف کارکنان بنگاه مسافربری اطمینان یزد ـ حاج مقتدری**

---

**نزول‌اجلال موکب مبارك علیاحضرت‌شهبانوی محبوب‌ایران‌را برای‌نخستین‌بار بشهر تاریخی یزد تبریك‌وتهنیت عرض می کند.**

**انجمن شهرستان یزد**

---

افتخاردارد عالی‌ترین تبریکات خود را به مناسبت تشریف فرمائی‌شهبانوی عزیز ونیکوکار بشهر یزد تقدیم‌داشته سلامتی ذات‌ملوکانه‌و دوام سلطنت خاندان جلیل پهلوی را از یزدان پاك مسئلت مینماید.

**کارخانه ـ اقبال‌یزد**

---

## کارکنان برق ناحیه یزد

**تشریف فرمائی علیاحضرت شهبانوی نیکوکار ومحبوب ایران را به شهرستان یزدصمیمانه‌تبریك‌وتهنیت عرض مینمایند.**

**شرکت برق منطقه‌ای اصفهان ـ برق ناحیه یزد**

---

باکمال افتخاروخوشوقتی مقدم مبارك وفرخنده‌اثر علیاحضرت‌شهبانوی گرامی را به شهرباستانی یزد تبریك‌وتهنیت عرض مینماید. **شرکت پرژام ـ یزد**

---

باکمال‌خوشوقتی‌تشریف فرمائی علیاحضرت‌شهبانوی عزیزوگرامی رابه‌یزد خیرمقدم عرض نموده سلامت و دوام سلطنت خاندان جلیل پهلوی را از خداوندمسئلت دارد. **کارخانجات درخشان هراتی‌یزد**

---

نزول‌اجلال‌شهبانوی محبوب‌را به‌شهر تاریخی و صنعتی یزدتبریك عرض نموده از خدای بزرك سلامت و دوام‌سلطنت پرافتخاراعلیحضرتین‌رامسئلت مینماید.

**کارخانه ریسندگی و بافندگی‌اتا ـ یزد**

---

بانهایت‌افتخار مقدم مبارك و میمنت اثر علیاحضرت فرح‌پهلوی شهبانوی گرامی ایران‌رابشهرتاریخی‌یزد تبریك وتهنیت عرض نموده تشریف‌فرمائی معظم‌لها رابه همشهریان عزیز صمیمانه‌شادباش میگوید.

**شرکت‌سهامی‌کارخانجات یزدباف.**

---

بانهایت افتخاروسرت نزول اجلال موکب مبارك وفرخنده اثر علیاحضرت فرح پهلوی‌شهبانوی محبوب ایران رابه‌شهر تاریخی یزدتبریك وتهنیت عرض نموده دوام شوکت‌وسلطنت‌شاهنشاه‌معظم‌وشهبانوی‌نیکوکار ووالاحضرت ولایتعهد عزیز ودودمان‌پهلوی را ازخداوند متعال مسئلت دارد.

**مدیرعامل وهیئت مدیره کارخانجات افشاریزد**

---

انجمن شهر وشهرداری یزد افتخار دارد نزول‌اجلال میمنت اثر موکب‌مبارك‌علیاحضرت فرح‌پهلوی‌شهبانوی نیکوکار ایران را به‌شهر تاریخی یزدتبریك وتهنیت عرض نموده دوام‌سلطنت پرافتخار شاهنشاه آریامهر وافزایش‌شوکت خاندان جلیل پهلوی را از خداوندمسئلت مینماید.

---

نزول‌اجلال موکب همایون علیاحضرت شهبانوی نیکوکار ایران‌رابه‌شهرستان یزد ازطرف قاطبه‌پزشکان وپرستاران وکارمندان‌واحد های تابعه، تبریك وتهنیت عرض مینماید.

**دکتر هوشنك طرزی رئیس‌اداره بهداری کل‌یزد**

---

تشریف‌فرمائی‌علیاحضرت‌فرح‌پهلوی‌شهبانوی محبوب ایران رابه شهر تاریخی یزد تبریك‌و تهنیت عرض مینماید. **ازطرف کارکنان اداره فرهنك‌و هنر فرمانداری کل یزد ـ رهنمون**

---

باسربلندی وافتخار نزول‌اجلال‌شهبانوی نیکوکار را بشهرتاریخی یزدشادباش عرض کرده دوام سلطنت شاهنشاه آریامهر وعظمت‌وشوکت دودمان‌پهلوی‌را از خداوند خواستارم.

**ازطرف کارکنان سازمان آب یزد ـ محمدپور**

---

بانهایت افتخار تشریف فرمائی علیاحضرت فرح پهلوی شهبانوی رئوف ایران را به‌یزد تهنیت عرض نموده‌توفیق‌وسعادت‌رهبر عالیقدر و دوام عمر دودمان پهلوی را از یزدان پاك آرزومندیم.

**کارکنان شرکت سهامی فلزات‌یزد**

---

**جناب آقای مهندس ژاله‌چیان**
**شهردار محبوب خرمشهر**

انتصاب شایسته آنجناب را که یکی از سربازان لایق انقلاب‌سفید هستید بریاست‌شهرداری‌خرمشهر تبریك گفته و امیدواریم در پست جدید نیز خدمتگزاری لایق و کوشا برای میهن‌عزیز و مردم خرمشهر باشید.

**آبادان ـ برادران ایران**

---

مفتخرا تشریف فرمائی‌شهبانو خیراندیش‌رابه یزد شادباش‌عرض کرده سلامت‌وسعادت‌آن‌شهبانوی نیکوکار وترقی‌وتعالی‌هرچه‌بیشتر ملت‌ایران راتحت رهبری های خردمندانه شاهنشاه عظیم‌الشان ایران از خداوند متعال‌آرزودارد.

**شرکت‌سهامی معدنی‌سفیدکوه**

---

با نهایت افتخار مقدم مبارك و میمنت‌اثر علیاحضرت شهبانوی گرامی ایران را بشهر تاریخی یزد تبریك عرض مینماید.

**رئیس شرکت‌بیمه ایران ـ یزد ـ محمدعلی وزیری مقدم**

---

نزول اجلال موکب علیاحضرت فرح‌پهلوی شهبانوی حیراندیش‌را بشهر تاریخی یزد تبریك عرض مینماید.

**از طرف کارکنان مسافربری اتوتاج یزد ـ عباس کاوه‌رحمتی**

---


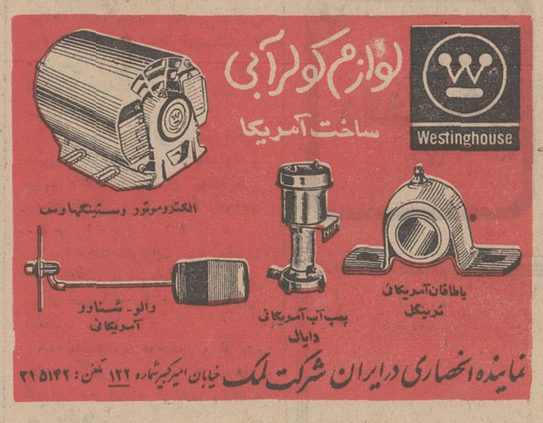



## آگهی مناقصه شماره ۲۰

تاریخ ۱۴ر۲ر۵۰

اداره سررشته‌داری نیروی زمینی شاهنشاهی هشت قلم‌اجناس مشروحه زیر را:

۱ـ دکمه درشت مشکی.
۲ـ دکمه متوسط خاکی.
۳ـ دکمه ریزخاکی
۴ـ دکمه درشت سرمه‌ای
۵ـ دکمه متوسط سرمه‌ای
۶ـ دکمه درشت قهوه‌ای
۷ـ دکمه ریزطوسی.
۸ـ دکمه ریز قهوه‌ای

طبق نمونه و مشخصات موجود بمقداری که در برك شرایط معامله قیدشده‌است از طریق مناقصه خریداری مینماید.

پیشنهاد دهندگان میتوانند با مراجعه به دایره خرید وپیمان ها اداره سررشته‌داری نیروی زمینی شاهنشاهی و ملاحظه نمونه و مشخصات اجناس و دریافت برك شرایط و مشخصات معامله پیشنهاد خودرا طبق مفاد مندرج در شرایط معامله تنظیم وتا ساعت ۹ صبح روز چهارشنبه ۵ر۳ر۵۰ به‌دفتر اداره‌سررشته‌داری نیروی زمینی شاهنشاهی تسلیم نمایند. م‌الف ۱۸۲۵

اداره مناقصه‌گذار:
اداره سررشته‌داری نیروی زمینی شاهنشاهی
۱ـ۲ آ ـ ۸۲۸۴

## تجدیدآگهی مناقصه شماره ۱۲ ـ تاریخ ۱۰ر۱ر۵۰

اداره سررشته‌داری نیروی زمینی شاهنشاهی یك قلم اجناس مشروحه زیر را:

۱ـ کارتل مقوائی جای کفش طبق نمونه و مشخصات‌بتعدادی که در برك شرائط معامله قیدشده است. از طریق مناقصه خریداری مینماید.

پیشنهاد دهندگان میتوانند بامراجعه به دائره خریدو پیمان های اداره سررشته‌داری نیروی زمینی شاهنشاهی و ملاحظه نمونه و مشخصات اجناس و دریافت برك شرایط و مشخصات معامله پیشنهاد خود راطبق مفاد مندرج در شرایط معامله تنظیم و تا ساعت ۹ صبح روز شنبه ۸ر۳ر۵۰ به دفتر اداره سررشته‌داری نیروی زمینی شاهنشاهی تسلیم نمایند. م‌الف ۱۸۲۶

اداره مناقصه‌گذار:
اداره سررشته‌داری نیروی زمینی شاهنشاهی
۱ـ۲ آ ـ ۸۲۹۲

## آگهی استخدام رسمی

وزارت کشاورزی جهت تکمیل کادر فنی ادارات ترویج کشاورزی شهرستانها تعدادیکصدو هفت نفر دیپلمه کشاورزی یا طبیعی که خدمت سپاهی ترویج وآبادانی را انجام داده‌باشندبارعایت حق تقدم‌به دیپلمه‌های کشاورزی طبق مفاد قانون استخدام کشوری بشرح زیر استخدام میکند.

| شماره | عنوان‌شغل | حداقل شرایط‌تحصیلی گروه | موقت شغل | تعداد موردنیاز | محل‌خدمت |
|---|---|---|---|---|---|
| ۱ | مروج کشاورزی | دیپلمه کشاورزی‌یاطبیعی | ۴ | ۱ | نفر استان مرکزی |
| ۲ | « « | « « | ۴ | ۲ | نفر فرمانداری کل زنجان |
| ۳ | « « | « « | ۴ | ۶ | نفر فرمانداری کل سمنان |
| ۴ | « « | « « | ۴ | ۶ | نفر استان مازندران |
| ۵ | « « | « « | ۴ | | کرمانشاهان |
| ۶ | « « | « « | ۴ | | رمانداری کل ایلام |
| ۷ | « « | « « | ۴ | | رمانداری کل همدان |
| ۸ | « « | « « | ۴ | | کردستان |
| ۹ | « « | « « | ۴ | ۱۱ | نفر استان آذربایجان شرقی |
| ۱۰ | « « | « « | ۴ | ۵ | نفر استان آذربایجان غربی |
| ۱۱ | « « | « « | ۴ | ۵ | نفر استان خوزستان |
| ۱۲ | « « | « « | ۴ | ۳ | نفر فرمانداری کل لرستان |
| ۱۳ | « « | « « | ۴ | ۵ | نفر استان فارس |
| ۱۴ | « « | « « | ۴ | ۱ | نفر فرمانداریکل بنادر وجزایر خلیج فارس |
| ۱۵ | « « | « « | ۴ | ۲ | نفر فرمانداری کل چهارمحال‌بختیاری |
| ۱۶ | « « | « « | ۴ | ۹ | نفر استان سیستان و بلوچستان |
| ۱۷ | « « | « « | ۴ | ۸ | نفر استان کرمان |
| ۱۸ | « « | « « | ۴ | ۸ | نفر فرمانداری کل بنادر وجزایرعمان |
| ۱۹ | « « | « « | ۴ | ۱۳ | نفر استان خراسان |

حائزین شرایط میتوانند فرم زیر را تکمیل کرده همراه با دوقطعه عکس ۴×۶ فتوکپی‌مدرك تحصیلی وبرك خاتمه خدمت سپاهیگری حداکثرتاآخر وقت اداری ۲۳ر۲ر۵۰ به‌اداره کل کشاورزی استان مربوطه ارسال دارند.

| | | |
|---|---|---|
| نام | نام‌خانوادگی | شماره‌شناسنامه |
| محل‌صدور | تاریخ‌تولد | نام‌پدر |
| مدرك تحصیلی | رشته تحصیلی | وضع نظام وظیفه |
| داوطلب خدمت دراستان | | نشانی کامل پستی |
| تلفن | | محل‌امضاء |

امتحان ساعت ۹ صبح روز یکشنبه دوم‌خردادماه ۵۰ در مراکز استانهای مشروحه زیر انجام خواهد شد داوطلبان بایستی یك روز قبل ازموعدمقرر برای دریافت کارت ورود به جلسه امتحان واطلاع از محل آن به اداره کل کشاورزی نقاط‌مشروحه زیر مراجعه کنند.

۱ـ داوطلبان استان مرکز ـ فرمانداری کل‌زنجان، فرمانداری کل سمنان، استان‌مازندران به‌سازمان ترویج وزارت کشاورزی واقع درخیابان‌زاهد جنب بیمارستان فیروزگر.

۲ـ داوطلبان استان کرمانشاهان،فرمانداری کل ایلام، فرمانداری کل همدان، کردستان به اداره کل کشاورزی استان کرمانشاهان.

۳ـ داوطلبان استان آذربایجان‌شرقی‌واستان آذربایجان غربی به‌اداره کل کشاورزی استان آذربایجان شرقی.

۴ـ داوطلبان استان خوزستان و فرمانداری کل لرستان به اداره کل کشاورزی خوزستان

۵ـ داوطلبان استان فارس، فرمانداری کل‌بنادر و جزایر خلیج فارس، فرمانداری کل چهارمحال بختیاری به‌اداره کل کشاورزی استان‌فارس.

۶ـ استان کرمان،استان سیستان‌وبلوچستان‌فرمانداری کل بنادر وجزایر دریای عمان به اداره کل کشاورزی استان کرمان.

۷ـ داوطلبان استان خراسان به اداره کل کشاورزی استان خراسان م‌الف ۱۵۰۸

آ ـ ۶۷۴۴ **وزیر کشاورزی**

# محصولات مختلف کارخانه دیروپ ایران

## در نمایشگاه مصالح ساختمانی و لوازم خانه‌سازی

**نمایشی از پیشرفت قابل توجه کارخانجات رنگسازی ایران بودکه مورد توجه خاص نخست‌وزیر قرار گرفت**

آقای نخست وزیر و وزیران اقتصاد، دارائی ، آبادانی و مسکن وگروهی از صاحبان صنایع و مدیران جراید هنگام بازدید از قسمت‌های مختلف غرفه شرکت سهامی دیروپ ایران

آقای آغاسی‌پور مدیر عامل کارخانه دیروپ ایران اظهار داشت : در حال حاضر بیش از ۹۰ درصد مصرف رنگهای ساختمانی کشور بوسیله کارخانجات داخلی تامین میشود که دولت میتواند با وضع سیاستهای حمایتی بازار صادراتی قابل توجهی از این محصول به وجود آورد .

در بازدیدی که از نمایشگاه مصالح ساختمانی و لوازم خانه سازی با حضور آقای نخست وزیر ،وزرای اقتصاد ، آبادانی و مسکن وجمعی از مدیران کارخانجات تولیدی و مدیران جراید بعمل آمد فرصتی بود تا صاحبان صنایع مربوط ، محصولات مختلف ساختمانی و خانه‌سازی را یکجا بمعرض‌نمایش گذاشته ، نمایشی از پیشرفت صنایع داخلی بوجود آورند .آنچه که در وهله اول بعنوان یک دید کلی از برگزاری این نمایشگاه‌برای بیننده حاصل میشد پیشرفت‌شگفت انگیز تکنیک و صنایع جدیدی بود که ما حصل آن ایجادمصالح تازه در راه سهولت ، سرعت ، زیبائی و استحکام معماری مدرن ایران است .

### رنگ

از جمله غرفه‌های بزرگ وجالبی که مورد توجه آقای نخست وزیر ووزیران اقتصاد و آبادانی و مسکن قرار گرفت غرفه کارخانه رنگسازی دیروپ ایران بود که در حال حاضر بعنوان یک واحد بزرگ صنعتی انواع واقسام‌رنگ های مختلف را برای مصارف ساختمانی و صنعتی تولیدمینماید. بطور کلی رنگ دو مصرف عمده ومهم دارد که یک بخش آن رنگ های تزئینی و حفاظتی ساختمان بوده و بخش دوم آن رنگهای صنعتی برای مصارف کارخانجات مختلف اتومبیل سازی ، تهیه کنندگان و سائل خانگی ، ماشین آلات کشاورزی ، و سایر ماشین آلات صنعتی میباشد . باوصف اینکه در عرض سالهای اخیر با توسعه کارخانجات صنعتی‌احتیاج به رنگهای صنعتی افزایش یافته است معهذا در حال حاضر نزدیک به هفتاد وپنج‌درصد رنگ مصرفی در ایران بمصارف ساختمانی میرسد. گرچه‌کارخانجات رنگسازی در ایران سابقه‌نسبتا طولانی‌دارند ولی در حقیقت مصرف رنگهای ساختمانی در طی پانزده سال‌اخیر که فعالیتهای ساختمانی وعمرانی رو به تزاید گذارده است بیش‌از بیش فزونی یافته و نیاز بایجاد کارخانجات بزرگی که بتوانند احتیاجات داخلی را مرتفع سازند بیشتر احساس میشد و با افتتاح کارخانجاتی از قبیل رنگ سازی «دیروپ ایران» این‌نیاز کاملا تامین شده کما اینکه هم‌اکنون با در نظر گرفتن اینکه ورودرنگهای خارجی کاملا آزاد بوده و هنوز دولت مقررات خاصی برای ورود آن وضع نکرده است بیش از نود درصد از کل احتیاجات رنگهای ساختمانی کشور بوسیله دوازده کارخانه رنگسازی موجود مرتفع میگردد . این امر نشانه پیشرفت و تکامل است که کارخانجات رنگسازی داخلی توانسته‌اند پیدا کنند چه شکی نیست مرغوبیت، ارزانی، و برابری کیفیت‌محصولات ایران است که قادر شده بدون حمایت دولت محصول خارجی را کنار زده ، نظر مصرف کنندگان داخلی را تامین کند بخصوص با کششی که معمولا نسبت به محصولات خارجی در کشور ما دیده میشود ، این امر بسیار قابل توجه‌وبرای‌صنایع داخلی‌رنگسازی افتخار انگیز است.

### کارخانه‌دیروپ‌ایران

یکی‌از کارخانجات مهم رنگسازی ایران که در نمایشگاه مصالح ساختمانی با معرفی محصولات متنوع خود پیشرفت کارخانجات رنگسازی را در ایران بمعرض نمایش عموم گذارده است‌کارخانه رنگسازی دیروپ ایران میباشد .

این کارخانه که در سال ۱۳۴۶ تاسیس شده هم‌اکنون انواع‌رنگ های ساختمانی و صنعتی را با استانداردهای بین‌المللی درایران تهیه مینماید ،در پنجمین سال فعالیت خود توانسته است با استفاده از تجهیزات کامل ومدرن خود،همچنین‌متخصصین ورزیده‌ای که در اختیار دارد سهم بزرگی از مصارف داخلی رنگ را در ایران تامین نماید .

### رزین‌سازی و تنوع‌محصولات دیروپ

کارخانه دیروپ ایران مهمترین مواد اصلی در تهیه رنگ راکه رزین‌های مصنوعی میباشد در کارخانه خود تولید مینماید این ماده امکان تولید رنگهای مختلف را برای مصرف در شرائط مختلف جوی وبرای مصارف گوناگون با فرمولهای خاص برای هر مصرف کننده فراهم مینماید و با هزینه گزافی که صرف خرید ماشین‌آلات ودستگاههای مجهز نموده است هم‌اکنون این کارخانه قادر است انواع رنگهای صنعتی بسیارحساس راکه تهیه آن احتیاج به صرف مطالعات دقیقی است در ایران‌تهیه ودر دسترس صنایع داخلی بگذارد . از انواع رنگهای‌تولیدی کارخانه دیروپ ، رنگهای حفاظتی برای ساختمان و اسکله‌های‌بنادر، رنگهای اکریلیک برای صنایع یخچال سازی و غیره ، رنگهای کوره‌ای الکید ملامین برای صنایع اتومبیل سازی ، رنگهای سلولزی وپلی استر برای صنایع چوبسازی و رنگهای ابوکسی برای صنایع ماشین آلات سنگین میتوان نام برد که این رنگها هم‌اکنون در واحد های صنعتی بخش‌های دولتی و خصوصی از قبیل کارخانجات ذوب آهن ایران . پتروشیمی ، ماشین سازی تبریز . ارج ، پارس توشیبا . آزمایش .ایرانگاز وغیره مورد مصرف دارد ضمنا در سال گذشته کارخانجات‌دیروپ همکاری نزدیکی با وزارت آبادانی و مسکن برای تولید رنگهای‌مورد نیاز مختلف کشور برقرار کرده به ویژه برای مناطق سواحل شمال که اکثرا هوای مرطوبی دارد رنگ های مقاومی در دسترس این وزارتخانه قرار داده است .

### مسئله صادرات رنگ

در گفتگوئی که‌باآقای آغاسی‌پور مدیر عامل شرکت سهامی دیروپ ایران‌در نمایشگاه‌مصالح ساختمانی بعمل آمد ایشان ضمن توضیحاتی پیرامون مسئله صادرات اظهار داشت از سال ۱۳۴۹ مطالعه‌برای صدور تولیدات کارخانه شروع‌شد و با کوششهائیکه در این زمینه‌به عمل آمد در حال حاضر مقدار قابل ملاحظه‌ای از چند محصول مختلف کارخانه بافغانستان صادر میگردد و اخیرا نیز مشغول انجام یکسلسله‌مذاکرات‌بامقامات‌شوروی هستیم که امیدواریم بزودی صدور رنگ را باتحاد جماهیر شوروی نیز شروع کنیم . مدیر عامل‌شرکت اضافه نمود در هممجای دنیا مسئله صادرات امری است که با محاسبات دولتها انجام میشود ، در اینجا نیز امیدواریم بتوانیم با جلب همکاری دولت بازارهای صادراتی بیشتری بدست آوریم . آقای آغاسی‌پور بدنبال اظهارات خود اضافه نمود با وجودموفقیت هائیکه در زمینه صادرات نصیب این کارخانه شده است برای‌اینکه میزان صادرات رنگ برقم قابل ملاحظه‌ای برسد باید حداقل‌تولید یک واحد رنگسازی بمقدار ۶۰۰۰ تن‌در سال افزایش یابد تاقیمتهای تمام شده رنگهای مختلف قابل رقابت در بازارهای بین‌المللی گردد، در صورتیکه‌در حال حاضر هیچیک از واحدهای موجود بیش از ۵۰٪ این میزان یعنی ۳۰۰۰تن در سال تولید نمی‌نمایند .

در پاسخ اینکه چگونه میتوان تولید سالیانه کارخانجات رنگسازی را افزایش داده بر میزان صدور آن افزود مدیر عامل شرکت دیروپ چنین توضیح داد دولت بایستی همانطوریکه در مواردیدیگر با وضع یک سیاست حمایتی موجبات توسعه و پیشرفت پاره‌ای از صنایع را بوجود آورده است دراین مورد نیز باقداماتی از قبیل ممانعت از ایجاد کارخانجات جدید رنگسازی ، دوازده واحد موجودرا بتولید بیشتر تشویق‌نموده بتوسعه آنها کمک نماید.

متاسفانه اخیرا شایع است که دولت در نظر دارد اجازه‌تاسیس دو واحد رنگسازی جدید را صادر نماید و چنانچه این سیاست دنبال شود و هرسال واحدهای جدید رنگسازی بوجود آیند چنین وضعی باعث خواهد شد که رشد تولید کارخانجات موجود متوقف گردد و کارخانجات‌مهم موجود باامکانات وسیع فنی‌وتجهیزاتی که‌در اختیار دارند قادر نخواهند بود در بازار های دنیا رقابت نمایند و براقلام صادراتی کشور بیفزایند . نامبرده اظهار داشت نمونه‌ای از وضع وموقعیت مجهز کارخانجات داخلی میتوانم به آزمایشگاه کارخانه دیروپ اشاره کنم که در سال‌بیش از نیم میلیون تومان هزینه‌مهندسین، متخصصین و تحقیقات مربوطه در آن میشود ، که در صورت‌بوجود آمدن امکان تولیدی بیشتر ماقادر خواهیم بود این رقم را به سه‌برابر افزایش داده و کادر موجود را برای تحقیقات بیشتر مجهزتر و آماده‌تر نمائیم و از این رامخدمتی در طریق تقویت صنعت رنگسازی نموده باشیم .

آقای آغاسی‌پور مدیر عامل شرکت دیروپ ایران در مورد انواع رنگها به آقای نخست وزیر توضیح میدهد.

# ساختمان هتل اینتر کنتیننتال بپایان رسید

**نصب تاسیسات فنی ومبله کردن اتاقها در پنج ماه آینده انجام خواهد گرفت**

**عملیات ساختمانی هتل «اینتر کنتی ننتال »تهران در هفته گذشته پایان‌یافت و اینک‌نصب‌تاسیسات شروع شده است .**

این هتل که دارای۴۰۰ اتاق است در ضلع جنوبی خیابان آریامهر و با مشارکت سازمان برنامه ،پرنس صدرالدین آقاخان یك کمپانی امریکائی بوجود آمده است .

**تجهیز ۴۰۰ اتاق**

تعداد طبقات هتل « اینترکنتی نتال» به ۱۵ میرسد و مجموعا در حدود ۲۲ هزار متر مربع‌زیر بنا دارد و برای ساختمان آن بیش از ۴۲ هزار مترمکعب‌بتون ریزی شده است .

تمام طبقات طبق استاندارد بین‌المللی به وسائل کامل‌مجهز خواهد بود و برای ورود وخروج مسافران چهار در بزرگ‌و کوچك در نظر گرفته شده است .

**هزینه‌احداث این هتل۱۰میلیون**

دلار برآورد شده که ۵۰ درصد آنرا سازمان برنامه، ۲۵ درصد پرنس صدرالدین آقاخان و۲۵ درصد را کمپانی امریکائی تامین خواهند کرد .

عملیات ساختمانی در پائیزسال ۱۳۴۸ آغاز گشت که در حدود یکسال و نیم بطول انجامید و مرحله نصب تاسیسات فنی و سرویس کامل اتاقهانیزحداکثر تا ۵ ماه دیگر خاتمه خواهد یافت ، بطوریکه همزمان با برگزاری جشنهای ۲۵۰۰ ساله شاهنشاهی ایران برای بهره - برداری آماده خواهد بود .

هتل اینترکنتی‌نتال که‌بصورت یك شرکت انتفاعی اداره خواهد شد قادر خواهد بود بیش‌از۵۰۰ مسافر را پذیرائی کند و وسائل آسایش آنان را فراهم سازد .

**تکمیل و تزئین هتل**

گزارش خبرنگار ماحاکی‌است که از هم اکنون سفارش‌لوازم برای تهیه اثاثه و لوازم اتاق به کارخانه های مختلف داده شده و بهمین جهت انتظار میرود که تا یکماه دیگر کار مبله کردن اتاقها آغاز گردد و طبق برنامه این کار در ظرف مدتی کمتر از سه ماه انجام خواهد گرفت.

بموازات تجهیز اتاقها ، نما - سازی و تزئین محوطه اطراف هتل نیز اقدام خواهد شد وبرای تامین‌رفاه مسافران یك‌پارکینگ بزرگ بظرفیت یك هزار اتومبیل بوجود خواهد آمد .

در نظراست که در شرقی‌برای خروج و در شمالی برای ورود مسافران تخصیص یابد تا در نتیجه مشکلی در ترافیك خیابان آریامهر پدید نیاید .

باافتتاح این هتل درحدود ۲۰۰ نفر کارگر و کارمندومتخصص هتل داری به کاراشتغال‌خواهند یافت .


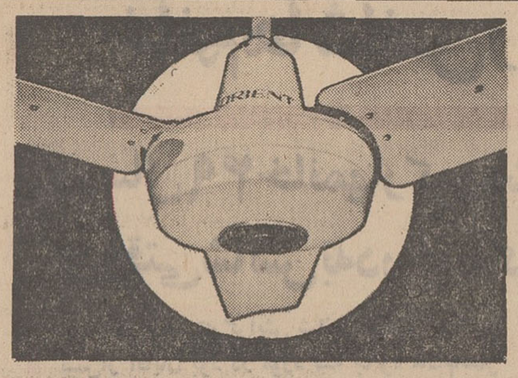

Orient
ارینت
محکم وزیبا
باصرفه‌ترین وسیله خنک کردن یکنواخت اطاق وسالن است
برای کسب اطلاعات بیشتر به نشانی زیرمراجعه‌فرمائید
تهران صندوق پستی شماره ۱۸۵۲ تلفن ۸۲۳۵۳۲



خطوط کشتیرانی ملی

آریا

خطوط کشتیرانی ملی آریا به اطلاع کلیه گیرندگان کالا میرساند که کشتی

**یالادوتاسفر ۶۷**

**طبق دستور سازمان بنادر و کشتیرانی مسیر خود را به بندر شاهپور تغییر داده و در ۲۹ آوریل ۱۹۷۱ به آن بندر وارد گردیده و مشغول تخلیه کالای خرمشهر می‌باشد .**

برای کسب اطلاعات بیشتر لطفا به آدرس های زیر مراجعه فرمائید

اداره مرکزی خرمشهر — دفتر تهران
خطوط کشتیرانی ملی آریا — خطوط کشتیرانی ملی آریا
خرمشهر ـ خیابان پهلوی شماره ۲ — تهران ـ خیابان حافظ ساختمان بانك کار
تلفن ۴۷۴۱ر۴ تلکس ۴۰۱۱ — تلفن ۶۶۵۴۲۰ و۶۶۵۹۴۳ تلکس ۲۷۹۴


## آگهی مزایده

شرکت سهامی کارخانجات اتکا گازاکسیژن تولیدی کارخانه روغنکشی ورامین راکه روزانه درحدود ۱۰۰ بالن ۴۰ لیتری‌تحت فشار۱۴۰ آتمسفرمیباشد ازطریق مزایده بفروش‌میرساند‌داوطلبان شرکت در مزایده میتوانند همه روزدرساعات اداری (باستثنای‌ایام تعطیل)برای دریافت برگ شرائط مزایده ومشخصات آن باداره فروش شرکت واقع درخیابان فرح‌آباد ژاله روبروی سه‌راه شکوفه ـاول خیابان خسرو مراجعه نمایند و پیشنهادات خودرا تاآخر وقت اداری روز سه‌شنبه ۵۰ر۳ر۴ باداره فروش تسلیم‌و رسید دریافت دارند پیشنهادات واصله درساعت ۱۰ صبح روز بعد بازو خوانده خواهد شد.

مدیرعامل شرکت سهامی کارخانجات اتکا جمشید مدحت

**وزارت جنگ**

**تجدید آگهی مناقصه سبزیجات و میوه‌جات شماره ۳ تاریخ ۱۸ر۱ر۵۰**

سررشته داری مرکز آموزش ۵ کرمان جهت مصرف هفت قلم اجناس مشروحه زیر را .

| ردیف | موضوع | میزان جنس |
|---|---|---|
| ۱ | سبزی فصل | ۱۸۷۰۰۰ کیلو |
| ۲ | بادمجان | ۲۸۰۰۰ کیلو |
| ۳ | گوجه فرنگی | ۲۴۶۰۰ کیلو |
| ٤ | خربوزه | ۱۰۵۰۰۰ کیلو |
| ۵ | هندوانه | ۱۴۰۰۰۰ کیلو |
| ۶ | انگور | ۱۲۵۰۰ کیلو |
| ۷ | هویج فرنگی | ۴۹۰۰۰ کیلو |

از طریق مناقصه خریداری مینماید .

پیشنهاد دهندگان میتوانند با مراجعه به دفتر سررشته‌داری مرکز آموزش کرمان و ملاحظه‌نمونه.مشخصات اجناس‌ودریافت برگ شرایط و مشخصات معامله پیشنهاد خودرا طبق مفاد مندرج در شرایط معامله تنظیم و تا ساعت ۹ صبح روز ۲۷ر۲ر۵۰ بدفتر سررشته داری مرکز آموزش کرمان واقع درباغ ستاد تسلیم نمایند .

م الف ۱۸۰۳ اداره مناقصه گذار
سررشته داری مرکز آموزش کرمان
۲ـ۲ آ ـ ۷۸۵۶

**آگهی تجدید مناقصه شماره۵**

نیروی هوائی شاهنشاهی ۱۱قلم آهن‌آلات ومفتول جوشکاری مورد نیاز خود را از طریق مناقصه خریداری‌مینماید.پیشنهاددهندگان می‌توانند بامراجعه بستاد فرماندهی نیروی هوائی (خیابان فرح آباد ) ودریافت برگ شرائط ومشخصات پیشنهادات خودرابرطبق‌مفادمندرج دربرگ شرایط تنظیم نموده و تا ساعت ۱۴ روزشنبه ۱ر۳ر۵۰ بدفتر آجودانی کل ستاد فرماندهی تسلیم نمایند . م‌الف۱۸۱۳

نیروی هوائی‌شاهنشاهی
۲ـ۲ آ ـ ۷۹۶۲

I.B.S.
هیرپیس آقایان
گیسوی بانوان
با اقساط ماهیانه فقط
۳۵ تومان بدون پیش قسط
جنب سینما امپایر تلفن ۶۳۳۹۰۰



مؤسسه انتشارات امیرکبیر
دایرة‌المعارف
دانش بشر
در ۲۰۶۷ صفحه


**درجلسه‌فوق‌العاده‌هیئت‌مدیره سازمان آب‌یزد پیرامون آثار ارزنده ایجاد مدارس یادبود گفتگو شد**

# یک‌مدرسه‌یادبود «سازمان آب‌یزد»

در جلسه فوق‌العاده هیئت‌مدیره سازمان آب یزد که باحضور آقایان دکتر هاشمی فرماندار شهرستان و رئیس هیئت‌مدیره سازمان- مهندس مویدعلائی شهردار یزد و نایب‌رئیس هیئت‌مدیره- مهندس محمدپور مدیرعامل سازمان‌آب یزدتشکیل شد ، از طرف حاضران ، مطالب جامعی پیرامون لزوم شرکت کلیه طبقات مردم در رستاخیز ملی و فرهنگی و خرید اوراق بنای مدارس یادبود و همچنین اثرات ارزنده ایجاد ۳۵۰۰ مدرسه در روستاها ایراد گردید .

در همین جلسه برای ایجادیك مدرسه یادبود تعداد ۱۵۰۰ برگ اوراق مزبور از بانك ملی ایران شعبه یزد بنام سازمان آب یزد خریداری‌گردید.


شرکت ملی گاز ایران

**شرکت ملی نفت ایران بخدمات افراد مشروحه زیر برای منطقه گاز اهواز نیازمند است**

| سمت | تحصیلات | تجربیات |
|---|---|---|
| ۱ـ تلفنچی | ششم‌ابتدائی | یك‌سال‌تجربه |
| ۲ـ مکانیك‌ابزار دقیق | فارغ‌التحصیل آموزشگاه حرفه‌ای‌دررشته‌برق | چهارسال‌تجربه‌در تعمیرات‌ابزاردقیق |
| ۳ـ بنا | چهارم‌ابتدائی | چهارسال‌تجربه |
| ٤ـ برقکار | فارغ‌التحصیل آموزشگاه حرفه‌ای‌دررشته برق | سه‌سال‌تجربه‌در تعمیرات‌وسائل‌برق |
| ۵ـ استادکار مکانیك‌لوله | فارغ‌التحصیل آموزشگاه حرفه‌ای‌دررشته‌مکانیك عمومی | ۷سال‌تجربه‌در تعمیرات‌عمومی ـ لوله‌کشی‌وماشین‌آلات |
| ۶ـ مکانیك تعمیرات ماشین آلات | فارغ‌التحصیل‌آموزشگاه حرفه‌ای‌دررشته مکانیك عمومی | ۳سال‌تجربه‌درمکانیك عمومی‌وتعمیرات ماشین‌آلات‌ودستگاهها |
| ۷ـ انجار | چهارم‌ابتدائی | سه‌سال‌تجربه |
| ۸ـ بازبین | دوره‌اول‌متوسطه | دوسال‌تجربه‌درکادراداری |
| ۹ـ مکانیك لوله | فارغ‌التحصیل‌آموزشگاه حرفه‌ای در رشته مکانیك | ۵سال‌تجربه‌درتعمیرات‌عمومی ولوله‌کشی |

داوطلبان مشاغل فوق کهواجد شرائط زیرباشند:
۱ـ سن‌کمترازه۳۵سال
۲ـ متدین‌بیکی‌ازادیان‌رسمی
۳ـ انجام خدمت وظیفه‌ویامعافیت دائم‌غیرپزشکی
٤ ـ شاغل نبودن درسازمانهای دولتی ووابسته بدولت
۵ـ آشنائی بزبان‌انگلیسی تاحدودخواندن‌و نوشتن‌جملات ساده‌وتکلم

می‌توانند با همراه داشتن مدارك مربوطه ویك قطعه‌عکس ٤×۶ تاآخراردیبهشت‌ماه۱۳۵۰ جهت‌ثبت‌نام به شرکت ملی گاز ایران ـخیابان انوری ـ اهواز مراجعه نمایند.


## آگهی استخدام داوطلب خلبانی

نیروی هوائی شاهنشاهی تعدادی داوطلب جهت طی دوره دانشکده افسری (خلبانی) باشرایط زیر استخدام مینماید .

الف ـ شرایط نام نویسی

۱ـ تابعیت دولت شاهنشاهی و متدین به یکی از ادیان‌رسمی کشور (اسلام ، مسیحی ، کلیمی ، زرتشتی) .

۲ـ دارابودن حداقل دیپلم کامل متوسطه رشته های «ریاضی یاطبیعی»

۳ـ قبول شدن از معاینه جسمی و آزمایش استعداد خلبانی وزبان انگلیسی در حدود معلومات دبیرستان و داشتن حداقل قد ۱۶۳ سانتیمتر .

٤ـ حداقل سن ۱۸ سال تمام‌و حداکثرسن۲٤سال تمام‌برای کسانی که خدمت زیر پرچم را انجام داده‌اند ۲۵ سال میباشد.

۵ـ نداشتن عیال و اولادو کسان تحت تکفل

ب ـ مدت تحصیل ـ حقوق و مزایا

۱ـ مدت تحصیل در دانشکده افسری خلبانی حداقل دوسال در داخل یا خارج کشور بوده و هزینه زیست و لباس به‌عهده نیروی هوائی شاهنشاهی است .

۲ـ دانشجویان سالهای یکم‌و دوم قبل از پرواز ماهانه۴۳۶۰ ریال و پس ازشروع پرواز ۸۱۱۰ ریال ودانشجویان سال سوم ۱۰۲۰۰ ریال حقوق دریافت میدارند ضمنا چنانچه دانشجویان برای ادامه تحصیل به خارج اعزام شوند علاوه بر حقوق مذکور از فوق‌العاده تحصیل در خارج از کشور نیز استفاده خواهند کرد .

۳ـ دانشجویانی که دوره تحصیلی را با موفقیت طی نمایند بدرجه ستوان دومی مفتخر و اولین حقوق آنان معادل ۲۲۶۵۰ ریال می باشد .

داوطلبان می توانند برای کسب اطلاع بیشتر و ثبت‌نام با در دست داشتن فتوکپی گواهینامه تحصیلی عین شناسنامه به فرم جدید عکسر دار و ۲۲ قطعه عکس ٤×۳ تا تامین احتیاج همه روزه‌به استثنای روز های پنجشنبه و تعطیل رسمی از ساعت۷الی ۱۲ به مرکز آموزش های هوائی واقع در خیابان تهران نو ایستگاه فرودگاه و عصر ها از ساعت ۱۶ الی ۱۹ به مرکز آموزش فنون هوایمائی کشوری ایران خیابان‌شاهرضا جنب سینما پلازا مراجعه نمایند م‌الف ۳۶۸

آ ـ ۱۸۴۸ نیروی هوائی شاهنشاهی

## آگهی استخدام رسمی

مرکز پزشکی فیروزگر براساس مفادمقررات لایحه قانونی استخدام کشوری عده‌ای‌را ازطریق مسابقه و مصاحبه برای مشاغل مشروحه زیربطور رسمی استخدام می نماید . کارمندان دولت در صورتی می توانند در امتحانات استخدامی مرکز پزشکی فیروزگر شرکت نمایند که موافقت‌نامه سازمان مربوطه را قبلا کسب کرده باشند .

داوطلبان می توانند فرم ذیل را تکمیل‌کرده و همراه با یك‌قطعه عکس ٤×۳ و فتوکپی‌مدرك تحصیلی و تخصصی تا آخر وقت اداری روز ۳۰ر۲ر۵۰ وسیله پست سفارشی و یا شخصا به نشانی خیابان زاهد کارگزینی مرکز پزشکی فیروزگر ارسال دارند .

| ردیف شغل مورد در خواست | گروه موقت شغلی | تعداد مورد نیا | مدرك تحصیلی |
|---|---|---|---|
| | ۶ | یك‌نفر | لیسانس خدمات اجتماعی |
| ۲ـ فیزیوتراپیست (زن) | ۶ | یك‌نفر | لیسانس در رشته فیزیوتراپی |
| ۳ـ مربی اموزش بهیاری | ۶ | یك‌نفر | لیسانس در رشته‌پرستاری وتجربه |
| ٤ـ زیست شناس | ۶ | یك‌نفر | لیسانس در رشته زیست شناسی |
| ۵ـ بهیار مرد | ۳ | دو نفر | سوم متوسطه و گواهی دو ساله بهیاری |
| ۶ـ پرستار | ۶ | یك‌نفر | لیسانس در رشته پرستاری |
| ۷ـ کمك بهیار (زن) | ۲ | چهار نفر | سوم متوسطه |

**فرم**

نام — نام خانوادگی — نام پدر
شماره شناسنامه و محل صدور — تاریخ تولد
آخرین مدرك تحصیلی و تخصصی — وضع خدمت وظیفه
شغل مورد درخواست
نشانی کامل :

آ ـ ۸۲۵۲ م الف ۳۸۱۷ ۱ـ۳

گفتگو با بانوان زرتشتی که از پاکستان آمده‌اند

# زنان زرتشتی در پاکستان بمشاغل حساس دست یافته‌اند

## ما عاشق گلهای سرخ شیراز شدیم

ده نفر از بانوان پاکستانی که عضو سازمان زنان زرتشتی پاکستان هستند چند روزیست که در تهران بسر می برند . با این خانمها که تبار ایرانی دارند و اکنون برای گشت و گذار و مطالعه به ایران آمده‌اند ، گفت و گوئی داشتیم .

در این گروه ده نفری چند بانوی خانه‌دار ، پزشک، سکرتر هستند که از طریق زاهدان وارد ایران شده‌و از شهر های کرمان ، اصفهان ، شیراز ، آبادان ، تخت جمشید ، اهواز، یزد ، کرمانشاه‌و همدان دیدن کرده‌اند و چند روزی است که در تهران بسر می برند وقرار است پس از چند روز بدیدن شمال ایران و آذربایجان بروند.

**یزد زیباترین بود**

از رئیس این گروه که‌خانمی چهل ساله است و هنوزطراوت جوانی را حفظ کرده می‌پرسم: هدف آنها از مسافرت به‌ایران چیست‌و آیا غیراز ایران‌بکشور دیگری هم خواهند رفت ؟

**ـ چون‌اجدادماهمه ایرانی هستند ایران دوستی در نهاد همه ما شعله‌ور است. مدت ها بود که‌آرزوی‌دیدار ایران را داشتیم بدین جهت با چند نفر از خانمها که اکنون در اینجا هستند و عضو سازمان زنان زرتشتی پاکستان‌هستند تصمیم به این مسافرت گرفتیم و قبل از آمدن به تهران از شهر های مختلف ایران بخصوص شهر یزدکه مرکز زرتشتی‌های ایران‌است دیدن کردیم که برای ما بسیار جالب و سرور انگیز بود .**

در مورد فعالیت هاشان پرسیدیم گفته شد :

**درسازمان‌زنان زرتشتی‌فعالیت ما در زمینه کمک های‌مالی بهداشتی و سایر خدمات اجتماعی است‌و سازمان‌زنان کل پاکستان که ریاست تمام تشکیلات زنهای پاکستان را دارد کمک های لازم دیگر را بما مبذول میدارد .بخصوص خانم بیگم لیاقت علی خان‌که رئیس سازمان زنان پاکستان است‌با دقت‌و علاقه تمام‌کار های سازمان های زنان و جمعیت ها را زیر نظر دارد.**

**از خانم «مهرا» سئوال‌می کنم : آیا در پاکستان‌زنان زرتشتی به مشاغل حساسی دست یافته‌اند ؟**

**ـاو می گوید : زنان در زمینه های پزشکی، فرهنگی،اجتماعی دارای‌مقام‌های‌چشم گیری هستند و یك‌خانم زرتشتی نیز لیدر کارگران پاکستان است .**

**س ـ آیا زرتشتی ها نماینده‌ای درمجلس پاکستان دارند ؟**

**ـمتاسفانه‌نه . درپاکستان هیچیك از اقلیت ها در مجلس راه ندارند . امااین نکته را نیز نباید فراموش کرد که‌دولت‌و ملت‌پاکستان باما بسیار عادلانه رفتار می‌کنند و ما به عنوان یك پاکستانی می نگرند .**

**خانواده بهداشتی**

**خانم دکتر «پرین شرف» تنها بانوئی است که دراین گروه ساری نپوشیده است‌و در جواب سئوال من که ازچه زمانی کار پزشکی خود را شروع‌کرده به انگلیسی‌بسیار سلیس و روان می گوید :**

**ـ ما یك‌خانواده بهداشتی هستیم من پانزده سال درامور بهداشتی در هنك کنك خدمت کرده‌ام و همسرم پزشك است . پسرم نیز در پاکستان سال‌آخر دانشکده پزشکی رامی گذراند.اکنون چند سالی است من صرفادر مراکز بهداشتی سازمان‌زنان زرتشتی افتخارا کارمی‌کنم‌و از این کار رضایت خاطر دارم .**

**این خانم که همراه گروه‌ده نفری‌از مرکز رفاه شماره یك خانواده وابسته به سازمان‌زنان پایتخت دیدن کرده بود . از قسمت بهداشت و تنظیم‌خانواده سازمان با علاقه و هیجان‌خاصی حرف میزد .**

**او پس از بازدید از قسمت خانواده سازمان واقع‌در میدان غار می‌گفت‌مصرف دستگاه‌های آی‌یو‌دی طبق‌آماری که بمن در اینجا داده‌شد موفق تر از بیشتر جاها است .**

**خانم « پرین کاولا» سکرتر است وهنوز ازدواج نکرده‌و کم حرف ترین بانوی گروه است ولی در جواب سئوال من که در پاکستان زرتشتی ها بخصوص خانمهادارای‌چه فعالیت های دیگری هستند جواب میدهد :**

**ـ ایران کشوری واقعاً زیباست. و در مردمش روح همکاری و کمك موج میزند و ازنظر آب و هوا بی نظیر است . مخصوصاً ادب و مهربانی مردم یزد برای ما فراموش نشدنی است .**

از خانم ملاجماستی یکی‌دیگر از اعضای گروه که‌خانمی‌بسیار زیبا و متناسب است میپرسم در تمام پاکستان چند نفرزرتشتی وجود دارد ؟

**ـدرپاکستان ۷۰۰۰ زرتشتی بسر میبرند و غالبا ثروتمند و تحصیلکرده هستند .**

**گلهای سرخ شیراز**

از خانم ها می پرسم درمدتیکه در شهر های ایران‌بسربرده‌اند از کدام شهرهابیشتر خوششان آمده ؟

پس از کمی مشورت‌میگویند: از نظر تاریخی شیراز و تخت جمشید . از نظر زیبائی‌وبزرگی تهران . یکی از خانمها‌میگوید آثار تاریخی طاق بستان در کرمانشاه کم نظیر است . خانمها یکصدا میگویند شیراز بسیار زیباست و ما عاشق گلهای سرخ آنجا شدیم .

همچنین میهمان‌نوازی‌شیرازی ها فراموش نشدنی است .

می پرسم از جا هائی که در تهران دیدن کردید کدام یك بیشتر شما را تحت تاثیر قرار داد ؟

ـ تشکیلات سازمان زنان پایتخت بخصوص مرکز شماره ۱ رفاه خانواده که شامل مهر کودك ،مرکز آموزشی‌وبهداشتی است بسیار مرتب بود و کار سازمان زنان در ایران واقعا چشمگیر است .

دوباره از رئیس گروه‌می‌پرسم آیا از تشکیلات زنان زرتشتی دیدن کرده‌اند ؟

ـ بله و آنها واقعا صمیمانه برای همکیشان خود فعالیت می کنند ترتیب این مسافرت مارا هم یك خانم زرتشتی داده‌است. نکته‌ای راکه دراین مصاحبه و آشنائی با این خانم ها نمیتوان فراموش کرد این است آنهابا وجودیکه همه‌شان‌بزبان‌انگلیسی حرف میزنند ولی کم و بیش فارسی را می فهمند و اسم های آنها اغلب نام شهر های ایران و پادشاهان گذشته ایران را یادآور میشود و این نشان می دهد که مهر وطن در وجود آنها ریشه عمیقی دارد هرچند که در کشوری بیگانه زندگی میکنند.

ایران مقدم

## بلوز و شلوار در طرح‌های مختلف

چهارمدل بلوز و شلوار کوتاه و بلند برای روز ، شب‌ومیهمانی های عصر از مد سازان ایتالیائی که برای بهار و تابستان امسال طرح شده است .


## فال فردا

فروردین ـ بیك‌میهمانی میروید که بشما خیلی خوش میگذرد. از نظر سلامتی کمی مواظب خود باشید.

اردیبهشت ـ هدیه‌ای برای شما میرسد که برایتان غیر منتظره خواهد بود .روز شادی خواهید داشت .

خرداد ـ یك نامه ، یا تلفنی سخت شما را مسرور خواهد کرد . ممکن‌است مقداری پول بشما برسد، در خرج کردن آن دقت کنید .

تیر ـ روزهای شاد و مشغول کننده‌ای خواهید داشت. سعی کنید کمتر به کارها وبرنامه‌های خسته کننده‌زندگی بیاندیشید.

مرداد ـ فردا ممکن است خبر های مهمی‌بشنوید .راجع به آینده اینقدر نگرانی به‌خرج ندهید کارها خود بخود درست خواهد شد .

شهریور ـ بیك مراسم رسمی دعوت می‌شوید وخبرهای خوبی در آنجامی‌شنوید.

مهر ـ تنها چیزیکه انسان را دلخوش میکند وجود کسانی است که برای وی‌موجودیت‌انسانی قائل هستند .

آبان ـ ایمان شما به خداباعث میشود که همیشه نوری امیدبخش در دلتان تجلی کند ، فردا روزی خوب‌و سرشار از خوشی‌دارید.

آذر ـ هیچ چیز نمی‌تواندانسان رااز هدفهائی که برای پیشرفت و خوشبختی او طرح ودنبال میشود مانع شود .

دی ـ ممکن است تغییراتی‌در محیط کار شما پدید آید . از این رو سعی کنید خونسردی و متانت خویش راازدست ندهید.

بهمن ـ سکوت درمقابل کسانی که بیهوده حرف میزنند و سربسر شما میگذارند بهترین حربه‌ایست که میتوانید با آن روحیه آنها را خرد کنید

اسفند ـ یك نامه‌ای به شما میرسد که ممکن است روزهای زیادی شما را غرق در شادی و هیجان سازد مواظب سلامتی‌خود باشید .



## کی‌میگه کهنه‌دیگه‌نو نمیشه

رو کار کهنه و قدیمی ساختمان شما چیست ؟
آیا از نوع آجری و یا سیمانی و سنگی است ؟
درهر حال نگران نباشید
ماده معجزه آسای سیمسی نمای‌کهنه ساختمان شمارا مانند روز اول به نوتبدیل میسازد
**برای روکار ساختمان درحال‌اتمام خود چه‌تصمیمی‌دارید؟**
نما سازی زیبا و دلپذیر با محصول جدید
گرانوفیت وجی‌ام
ضد شوره و سفیدك و قابل شستشو
**با تلفن ۷۶۳۵۰۰**
تمام اطلاعات لازم‌در مورد تبدیل نمای رو کارهای کهنه وبناهای درحال اتمام و همچنین رنك امیزی ساختمان دراختیار شما گذارده میشود .
ادرس ـ تخت جمشید چهارراه بهار شماره ۳۵۸
شرکت ایران اخوان
از شهرستانها نماینده میپذیریم .



## هرایرانی باید صاحب خانه شود

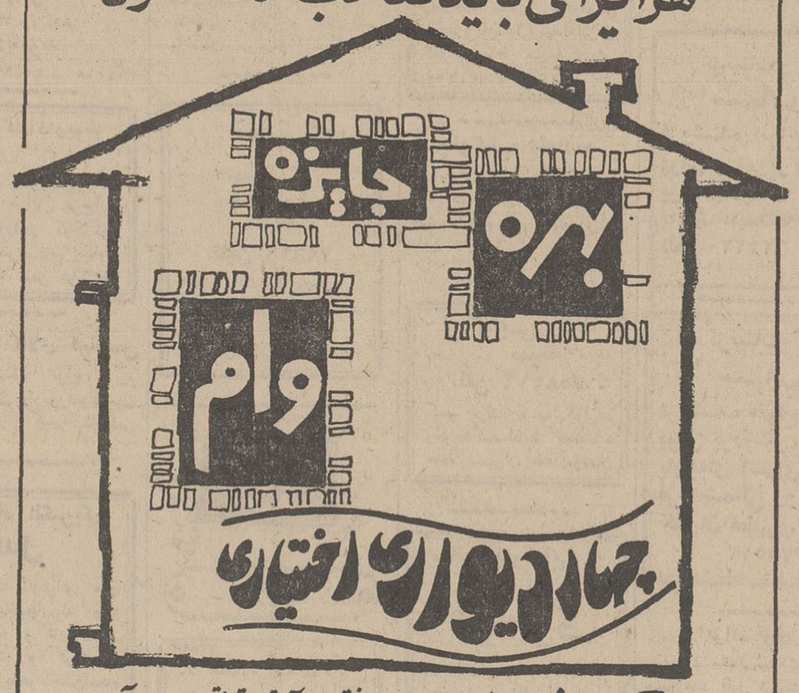


بانك رهنی ایران برای خرید یا ساختن خانه و آپارتمان تا هفتاد درصد بهای آن وام میپردازد آسانترین راه خانه دارشدن افتتاح حساب پس انداز مستمر دریکی از شعب یا واحدهای بانك رهنی ایران است.



در روز افتتاح نمایشگاه مصالح ساختمانی ولوازم خانه‌سازی

## غرفه شرکت سهامی پخش لینولئوم ایران

**تولیدکننده آزلیت تایل وینیلکس نماینده انحصاری کرکره لوکسافلکس ـ کاغذ دیواری ساندرسن وسالورا ، کف پوش لینولئوم مورد بازدید و توجه آقای نخست‌وزیر و همراهان قرار گرفت**

آقای نخست‌وزیر هنگام بازدیداز غرفه شرکت لینولئوم

در مراسم افتتاح نمایشگاه مصالح ساختمانی و لوازم‌خانه سازی که روز پنجشنبه گذشته باحضور آقای نخست وزیر ، وزرای اقتصاد ، دارائی ، جمعی از مدیران و کارکنان شرکت های‌تولیدی،هم چنین‌خبرنگاران ونمایندگان‌جراید افتتاح گردید چند غرفه مختلف مورد بازدید وتوجه آقای نخست وزیر قرار گرفت که ا زآن جمله غرفه شرکت سهامی پخش لینولئوم ایران بود .

**شرکت لینولئوم**

این شرکت که قریب بیست سال است مشغول فعالیت می باشد، اولین شرکتی است که محصولات کف پوش‌و کرکره را در ایران عرضه نموده‌است.

در بازدیدی که آقای نخست وزیرو همراهان از غرفه‌مزبور بعمل آوردند یکی از مدیران شرکت بپرامون محصولات و مزایای مختلف آنها توضیحاتی به عرض نخست وزیر رسانده اظهار داشت :

درواقع این شرکت قدیمی ـ ترین شرکتی‌است که در ایران برای اولین بار اقدام به عرضه نمودن کف پوش مدرن و لوازم تزئینات ساختمانی نموده است. بهمین جهت‌هم اکثرانمایندگی پرسابقه ترین و معروف ترین مارکهای دنیا را در ایران دارد .

یکی ازاین محصولات کرکره لوکسافلکس ساخت امریکا است که اکنون‌در ایران‌بعنوان بهترین‌وممتازترین پرده کرکره شناخته شده است .

**کاغذ دیواری**

مصرف کاغذ دیواری تا ده پانزده سال پیش در ایران‌بسیار بسیار ناچیز و تقریبا صفر بود. برای اولین بار این شرکت اقدام به‌واردنمودن کاغذدیواری و فعالیت در توسعه و اشاعه آن نمود .

خوشبختانه چون‌این ایام‌مقارن با افزایش فعالیت‌های ساختمانی وبخصوص رونق اقتصادی بود ، بزودی استفاده از کاغذ دیواری بجای رنك ، ابتدا در رستوران ها ، هتل ها، بعد فروشگاه ها و بتدریج منازل معمول ومرسوم گردید .

این شرکت نمایندگی معظم‌ـ ترین کارخانجات سازنده کاغذ دیواری جهان را دارد که از جمله آنها بنام ساندرسن انگلستان که موفق ترین و تقریبا پرفروش ترین کاغذ دیواری در ایران است و نوع دیگر کاغذ دیواری‌سالورا ساخت سویس وبارلورك ساخت آلمان است که‌آن‌نیز درمصارف کلی برای ساختمان های بزرك و وسیع مصرف بیشتری دارد.

**کف‌پوش**

کف‌پوش لینولئوم « دی ـ ال ـ و» نیز که نمایندگی آنرا این شرکت‌دارد قدیمی ترین نوع کف پوش در ایران‌و بطورکلی اولین محصولی است درزمینه تزئینات ساختمان که شرکت اقدام‌به وارد نمودن آن نموده است بهمین جهت هم نام‌شرکت «پخش لینولئوم ایران» میباشد. کف پوش لینولئوم که به‌ضخامت های مختلف و رنك های متفاوت است هنوز هم باوجود تعداد فراوان انواع کف پوش اعم از ایرانی و خارجی بعنوان یك کف پوش عالی و زیبا و مورد اطمینان مورد توجه بسیاری از طراحان و دکوراتورها می باشد .

**تولید در ایران**

یکی از مدیران شرکت‌ضمن توضیحات خود اضافه نمود از چندی پیش تصمیم گرفته شد وینیل آزلیت تایل‌وینیلیکس‌را با استفاده از امتیاز کارخانه معروف دنلپ‌انگلستان درایران تهیه نمائیم . خوشبختانه این محصول ساخت‌ایران نیزبزودی مورد توجه و استقبال شرکت های ساختمانی ومهندسین واقع شده بتدریج بر میزان فروش آن افزوده گشت .



آقای تهرانیان، اولین مدیرروزنامه‌ایکه دراستانها هزینهٔ ایجاد یك مدرسه یادبود را پرداخته است میگوید :

## باخرید یک‌مدرسه‌یادبود، دین‌خود را ادا کردم

آقای تهرانیان

آقای تهرانیان مدیر روزنامه خراسان اولین‌مدیر روزنامه‌ای که در استانها مبادرت بخرید یك مدرسه یادبود نموده است به نماینده‌ما چنین‌اظهار داشت:

ـ بعداز شهریور سال۲۰ بود، درست بخاطر دارم که تصمیم بتاسیس چند دبستان در روستا های سرولایت قوچان گرفتم : ولی با زحمات زیاد و رفت‌وآمد های مکرر بالاخره‌این دبستانها اغلب دائر نگردید ، و تقریبا بعهده فراموشی سپرده شد ،در صورتیکه بخوبی می‌دیدم که مردم روستا های مورد نظر ، تا چه اندازه تشنه تاسیس مدارس البته بمنظور تحصیل فرزندان خود بودند .

و من این خاطره تلخ یعنی بثمر نرسیدن طرح ایجاد مدارس را هیچوقت فراموش نکرده‌ام وهمیشه مترصدموقعیتی بودم که بتوانم دین خود را ادا نمایم ، این‌بود که پس‌ازانتشار اوراق مدارس یادبود و با اینکه تمکن لازم را نداشتم ولی لازم دانستم که در چنین موقعیت و نهضتی شرکت نمایم و در واقع با خرید و شرکت در این کار فوق‌العاده به آرزوی دیرین خود برسم .



## آگهی تجدید مزایده

بانك رهنی‌ایران مبنع فلزی آب واقع‌در روی برج کوی‌چهار صد دستگاه راباسه عددلوله ۱۵ متری متصل به آن از طریق مزایده بفروش میرساند .

داوطلبان می توانند پس‌ازبازدید محل برج آب‌واقع درکوی چهار صد دستگاه در خیابان دوشان‌تپه‌ودریافت برگ شرایط مزایده ازاداره انتظامات این‌بانك واقع در خیابان فردوسی‌پیشنهاد خود را منتهی تاساعت ۹صبح۱۹ اردیبهشت ماه ۱۳۵۰ بدفتر بانك تسلیم‌ورسید دریافت‌دارند.

پیشنهادهای واصله درساعت‌ده صبح همانروز بازوقرائت‌خواهد شد حضور پیشنهاد دهندگان در جلسه مزایده آزاد و بانك‌در ردیاقبول یك یاکلیه پیشنهادات رسیده مختاراست .

ازاین‌تاریخ لغایت نوزدهم اردیبهشت ماه ۱۳۵۰ اداره‌انتظامات این‌بانك صبحها جهت‌ادای هرگونه‌توضیحات آماده‌می‌باشد .

م‌الف۱۵۱۹

بانك‌رهنی‌ایران

۲ـ۲ آ ـ ۷۵۵۴



## آگهی مناقصه شهرداری فریدونشهر

شهرداری فریدونشهر بموجب موافقت نامه شماره ۵۴۸ ـ ۲۲ـ۱ـ۵۰ مقام معظم‌استانداری استان‌اصفهان‌خرید یك‌دستگاه دیزل ژنراتور مولد برق دویست کیلوواتی را باشرایط زیر به مناقصه می گذارد .

۱ـ پیشنهاد دهندگان باید مبلغ پنج‌درصدپیشنهادی خود را اسناد خزانه‌از بانکهای مجاز ضمیمه پیشنهاد خود نمایند .

۲ـ پیشنهاد دهندگان بایدرعایت قانون منع مداخله کارمندان دولت را در معامله بنمایند .

۳ـ پیشنهاد دهندگان باید تا آخر وقت‌اداری روزشنبه تاریخ ۱ر۳ر۵۰ بدفتر مهندسی استان اصفهان مراجعه‌و برگ‌مشخصات وشرائط فنی مولد برق را با پرداخت یکهزار ریال خریداری نمایند .

۴ـ پیشنهاد دهندگان بایستی پیشنهادات خود را تاساعت ۱۲ صبح روز یکشنبه تاریخ ۹ر۳ر۵۰ در دو پاکت لاك مهر شده «الف و ب» پاکت الف محتوی‌برك مشخصات و شرائط فنی و اسناد خزانه و پاکت «ب» محتوی برك پیشنهاد شرکت کننده (که قیمت مولد باید باعدد و حرف بریال نوشته شود) بدفتر مهندسی استان اصفهان تحویل و رسید دریافت نمایند .

۵ـ پیشنهادات واصله در ساعت‌ده‌روز دوشنبه تاریخ ۱۰ر۳ر۵۰ در کمیسیون مناقصه که در دفترمهندسی‌استان اصفهان‌تشکیل میشود قرائت خواهد شد و حضور پیشنهاد دهندگان در جلسه کمیسیون مناقصه آزاد است .

۶ـ شهرداری در رد یا قبول یك یا کلیه پیشنهادات مختار است و به پیشنهاداتی که بعد از موعد مقرر رسیده باشد و همچنین مشروط و یا مخدوش و یا فاقد اسناد خزانه باشدترتیب اثر داده نخواهد شد .

۷ـ سپرده نفر دوم و سوم تا انعقاد قرارداد با نفر اول در دفتر مهندسی استان اصفهان باقی خواهد بود و چنانچه نفراول از تاریخ ابلاغ کتبی ظرف مدت هفت روز از انعقاد قرارداد خودداری نماید سپرده او بنفع شهرداری ضبط و قرارداد با نفر دوم منعقد خواهد شد .

۸ـ برنده مناقصه مستلزم است برای حسن انجام کار معادل ده درصد مبلغ پیشنهادی خود تضمین نامه بانکی از یکی‌از بانك های مجاز موردقبول شهرداری‌بمدت یکسال پس ازتحویل موقت بشهرداری بسپارد .

۹ـ پیشنهاد دهندگان بایدقیمت‌دستگاه‌مولد برق را در محل که به فاصله ۱۶۶ کیلومتری اصفهان قرارداد در پیشنهادی که بدفتر مهندسی تسلیم می گردد بریال تعیین نمایند و کلیه مصالح ساختمانی دستمزد کارگران غیر فنی به عهده شهرداری می باشد و عمل نصب دستگاه و کلیه لوازم مربوطه از هرجهت بنحوی که دستگاه مولد برق کاملا آماده بهره برداری باشد بافروشنده میباشد .

۱۰ـ مدت تحویل دستگاه مزبور و نصب آن پس ازعقد قرارداد دو ماه تمام می باشد .

۱۱ـ در صورت تاخیر در تحویل و نصب مولد برق برای هرروز تاخیر مبلغ یکهزار و پانصد ریال‌جریمه بنفع شهرداری از فروشنده اخذ خواهد شدو در صورتی که پس از یکماه از موعد قرارداد دستگاه تحویل نشود ودیعه حسن انجام کار بنفع شهرداری ضبط خواهد شد .

۱۲ـ شهرداری مبلغ پانصدو پنجاه هزار ریال آنرا نقدا و بقیه را باقساط متساوی ماهیانه در دو سال پرداخت مینماید .

۱۳ـ پیشنهادات حداکثردرظرف یك هفته از طرف کمیسیون مناقصه رسیدگی و نتیجه به برنده مناقصه ابلاغ میگردد .

۱۴ـ هرگونه هزینه از قبیل درج آگهی و مالیات و عوارض و غیره به‌عهده برنده مناقصه میباشد .

شهردار فریدونشهر ـ عرب پور

۸۱۱۲ـ۱



## مقام محترم وزارت آموزش‌وپرورش

در اجرای منویات شاهنشاه آریامهر مبنی بر بهبود و رفاه فرهنگیان جناب‌آقای فضل‌الله‌مسیح‌ریاست محترم اداره آموزش و پرورش شهرستان خرمشهر در سال تحصیلی جاری صرف‌نظر از فعالیت های آموزش مظهر خدمات بسیار ارزنده‌ای به‌فرهنگیان این شهرستان ازجمله اقدام به تشکیل شرکت تعاونی بمنظور تامین مسکن و همچنین اقدامات موثری در جهت بهبود وضع دبیران بوده‌اند لذا ضمن قدردانی از مشارالیه تقاضای تشویق ایشان را ازآن‌مقام محترم مینمائیم .

آ ـ ۷۸۷۳ بامضای عده‌ای از فرهنگیان خرمشهر



## آگهی استخدام کادر علمی ـ مدرسه عالی بازرگانی تهران

مدرسه عالی بازرگانی تهران برای تکمیل کادر آموزشی خود احتیاج به ۲۵ نفر استاد در رشته های اقتصاد ، بازرگانی، علوم اداری ، حسابداری‌وماشین های‌الکترونیك علوم مارکتینك وریاضیات دارد .

داوطلبان باید دارای درجه P.H.D یابالاترین درجه‌رشته تخصصی مربوط بوده و مدارك لازم را بشرح زیر را

۱ـ مدارك تحصیلی
۲ـ فتوکپی برگ پایان خدمت نظام وظیفه یا معافیت
۳ـ هرنوع مدرکی که دال بر سوابق خدمت تحقیقاتی و آموزشی باشد .
۴ـ عکس شش در چهار جدید دو قطعه
۵ـ درخواست کتبی که پیوست رونوشت شناسنامه وآدرس کامل باشد .

حداکثر تا آخر مرداد ماه ۱۳۵۰ توسط پست سفارشی‌باداره کارگزینی مدرسه عالی بازرگانی ارسال دارند .

از داوطلبان‌واجد شرایط در ساعت ۱۰ صبح روز دوشنبه۱۵ شهریور ماه ۱۳۵۰ در محل مدرسه عالی بازرگانی طبق‌مقررات استخدامی هیئت آموزشی دانشگاه آزمایش بعمل خواهد آمد. پذیرفته‌شدگان بعنوان استاد یا دانشیاردر این مدرسه‌عالی استخدام رسمی خواهند شد وبصورت تمام وقت بانجام خدمت مشغول خواهند گردید و علاوه براینکه از مزایای قانونی و مزایای بازنشستگی استفاده می کنند از فوق‌العاده مخصوص مدرسه عالی بازرگانی نیز استفاده خواهند کرد .

رئیس مدرسه عالی بازرگانی
محمد علی احمدی
آ ـ ۷۷۶۴



۱۱۴۶ر۱۱ر۳۶۲۶ـ۳ر۲ر۵۰

## آگهی خرید زمین برای ایجاد پارك

شهرداری پایتخت در اجرای قانون نوسازی در نظردارد طرح خرید قطعه‌زمینی به مساحت دوازده هزار (۱۲۰۰۰) متر مربع واقع در خیابان غار را بمنظور احداث پارك طبق نقشه مصوبه انجمن شهر پایتخت که بتائید وزارت کشور رسیده اجراءنماید علیهذا مراتب را باستناد ماده ۱۷. قانون نوسازی و رعایت ماده ۵ آئین‌نامه نحوه تشکیل هیئت های ارزیابی باطلاع مالکین مربوطه میرساند که با مراجعه به اداره کل املاك شهرداری واقع در خیابان ایرانشهر شمالی طبقه چهارم کاخ شهرداری نقشه و سیاهه ارزیابی را ملاحظه نموده و چنانچه به ارزیابی شهرداری اعتراض دارند ظرف دوماه ازتاریخ نشر اولین آگهی اعتراض کتبی خود را منضم برونوشت سند مالکیت تسلیم و رسید دریافت دارند .

شهردار پایتخت

۱ـ۸۰۳۸ ۳ـ۱۰

# کی چی کجا

هرچه لازم دارید از روی حروف الفبا پیدا کنید

## ا

### آرایش و زیبائی

**گیسوی فنسی**
نقد و اقساط
بین چهارراه پهلوی و امیرکرم
جنب کوچه مهرای ساختمان شهرکاه
تلفن: ۶۶۶۸۳۲۳ - ۶۶۲۷۶۰

**سالن آرایش ژنو**
مبتکر جذابترین مدل آرایش: شاه ابتدای کاخ شمالی تلفن ۶۶۷۴۹۷

**سالن آرایش چهره نما زنانه ـ مردانه دیپلمه ازاروپا خیابان امیریه چهار راه مختاری تلفن ۲۸۲۶۰**

### آینه و شمعدان

**مارك مورد اطمینان آئینه سازی پرویز نادریان تهران شهباز جنوبی ایستگاه شهرام جنب دوزندگی پروین تلفن ۳۵۴۷۳۶**

### آموزش رانندگی

**تعلیم رانندگی کالج**
آموزش رانندگی و آئین‌نامه کالج با اتومبیل های پیکان آریا و شاهین تحت نظر مربیان تحصیل کرده و مجرب در کمترین زمان آئین‌نامه و رانندگی را طبق آخرین روش تکنیك به شما آموخته وقبولی شما را تضمین مینماید نشانی خیابان ری بالاتر از کوچه آبشار نرسیده به سه‌راه امین حضور تلفن ۳۵۰۱۷۰

**آموزشگاه رانندگی رحمانی**
مجهز به اتومبیل‌های مدرن قبولی شما را در امتحانات تضمین مینماید. شاهپور ایستگاه فرهنگ تلفن ۲۵۱۳۸

**آموزشگاه رانندگی نوین**
بامربیان کار آزموده امیریه چهارراه مختاری تلفن ۵۴۳۳۲

**آموزشگاه رانندگی پرنس**
مجهز به اتومبیلهای آریا، شاهین، پیکان و کلاس آئین‌نامه. قلهك خیابان دولت سه‌راه نشاط تلفن ۸۶۱۴۸۰ـ۸۶۵۹۲۷

**تعلیم رانندگی جم**
هنرستان فنی ورانندگی جم مرکز آموزش صحیح رانندگی مجهز به بهترین وسیله آموزش به فرهنگیان و دانشجویان تخفیف داده میشود. نواب چهارراه رضائی و سالار تلفن ۹۵۳۷۸۹

**آموزشگاه رانندگی شهرزاد نو**
دارای اتومبیلهای آخرین سیستم خیابان شیروخورشید سرپل تلفن ۹۵۲۴۷۹

**آموزشگاه رانندگی ادیب**
با کادر مجرب و کارآزموده واتومبیلهای آخرین سیستم قبولی شما را تضمین مینماید. بوذرجمهری‌نو مقابل بانك پارس تلفن ۳۵۱۰۰۸

**هنرکده فنی ساحل**
تعلیم فنی رانندگی با اتومبیلهای آخرین سیستم زیر نظر مربیان کارآزموده سعدی شمالی اول مطبوعی طبقه دوم شماره ٤ تلفن ۳۱٤۵۱٤

**رانندهٔ محترم**
بادیدن یکدوره از کلاس مکانیکی اتومبیل خودرا برای تعویض گواهینامه بالاتر آماده نمائید خیابان هدایت کاشی ۲۸۹ جنب شعبه بانك پارس تلفن ۳۹۳۵۵۳ ربیع زاده

### انتشارات کتاب

**کتب قدیمه خطی وچاپی**
مینیاتور و روزنامه‌ها . و مجلات قدیم را کتابخانه شمس به قیمت اعلا خریدار است . ناصرخسرو تلفن ۲۱۳۸۳

**کتابفروشی صدوق**
مرکز پخش انواع کتاب های تاریخی و مذهبی بازار پاساژ اردیبهشت تلفن ۵۶۵۱۳

**انتشارات مرتضوی**
دورنمای رستاخیز در ادیان پیشین و قرآن . اثر سیدقطب ترجمه غلامرضا خسروی بازار بین‌الحرمین پاساژ مهتاش تلفن ۲۱٤۰٤

**انتشارات شرکت اقبال**
پزشك خانواده ـ ۲۰۰ ریال
تاریخ اختراعات ـ ۳۰۰ ریال
هنرسخن گفتن ـ ۱۵۰ ریال
شاه‌آباد تلفن‌ها ۳۱۸۷۰۱ ـ ۷۵۶۲۶۹

**انتشارات سعید**
مرکز پخش و فروش انواع کتابهای درسی . علمی . ادبی. تاریخی. سیاسی . قدیمی . رمان خارجی . اول مخبرالدوله تلفن ۳۹۱٤۱۳

**انتشارات بامداد**
مرکز پخش وانتشار انواع کتب . دفترمرکزی شاه‌آباد کوچه مهندس‌الممالك تلفن ۳۱۷۷٤۶ فروشگاه چهارراه شاه مقابل سینما آسیا .

**انتشارات افشار**
مرکز پخش وفروش انواع کتب سلسبیل سه راه اکبرآباد تلفن ۹۵٤۵٤٤

**موسسه انتشارات فراهانی**
نردبان ترقی نوشته مصطفی زمانی عالی‌ترین اثری که تاکنون در موضوع جوانان به رشته تحریر درآمده است . بازار بین‌الحرمین تلفن ۵۰٤۶۵

**کتابفروشی جعفری تبریزی**
خرید وفروش انواع مطبوعات خارجی ، مصر ، بیروت و کتب قدیم خطی و چاپی. بوذرجمهری شرقی تلفن ۲۷۸۶۸

**انتشارات جهان**
کتب زیر را بدوستداران کتاب معرفی مینماید .
۱ـ خلفا در پیشگاه عدالت.
۲ـ همیشه بهار در مدایح و مراثی اهل بیت علیهم‌السلام
۳ـ خود آموز عربی (تحفة الادب لطلاب لغة العرب)
واین بهترین مجموعه‌ای است که لغات روزمره عربی و اصطلاحات جدیده و حقوقی و اجتماعی وسیاسی را شامل میباشد که سایر خودآموزها فاقد آن بوده‌اند مطالعه این کتابرا بعموم مخصوصا بدانش‌جویان عزیز توصیه مینمائم تهران خیابان بوذرجمهری مقابل پامنار انتشارات جهان تلفن ۵۳۰۱۸

**کتابفروشی مصطفوی**
خیابان بوذرجمهری تلفن ۲۹۵۹۳
کتاب جدید زمین وآسمان وستارگان از نظر قرآن . نوشته دکتر محمد صادقی .

**انتشارات عمید**
انواع فرهنگهای عمید مفصل برگزیده . میانه . جیبی . تاریخ وجغرافی . کتابهای علمی. ادبی. درسی . نفیس خطی . سی‌متری فارمك نبش چهارراه مینو . تلفن ۷۹۲۷٤۵

### الکتریکی و لوازم برقی

**تعمیرگاه برق گاربیك**
سیم پیچی الکتروموتور ژنراتور نصب و سیم کشی مشعلهای اتوماتیك
خیابان شمیران نرسیده به چهار راه حقوقی تلفن ۷۵۰۱۷۶

## ب

### بارکش شهری و بارپری

**آریان بار**
تلفن ۹۷۱۵۵۱
بارکش
شهر و حومه
خیابان تاج مقابل کاریر تلفن

**بار کش شهر و حومه شاهین بار**
حمل بار به تمام نقاط کشور تلفن ۲۲۲۳۳ و ۵۱۱۱۱

**اتوبار شرق**
بارکش شهر و حمل بار و اثاثیه منزل داخل و خارج شهر وانت کامیون . کامیون آهن کش تلفن ۳۱۵۰۱۰

**بارکش شهر وحومه مشعل بار**
تلفن‌های :
۵۵۰۵۵ و ۵۰۳۳۲

**اتوبار جنوب**
حمل بار به بوشهر، شیراز، اصفهان ، شهرضا ، اهواز ، آبادان، خرمشهر : خیابان سپهبد رزم‌آرا تلفن ۵۵۶۶۰ ـ ۵۸۹۳۱

**شرکت اتوبار عامری**
با کامیونهای مجهز محمولات مراجعین را در اسرع وقت و مناسب‌ترین کرایه به تمام نقاط ایران حمل مینماید تلفنهای ۲۴۸۴۲ ـ ۵۳۳۲۵ ـ ۲۳۰۳۲

**بارکش شهر وحومه روزولت بار**
حمل‌بار به‌تمام شهرستانها. انتهای روزولت عباس‌آباد تلفن ۷۶۵۹۰۳

**آسیا بار**
مجهزترین بارکش شهر و حومه و حمل‌بار به کلیه شهرستانها تلفنهای ۶۳۳۱۳۵ـ ۶۳۳۲۴۰

### باشگاه و ورزشی

**باشگاه ورزشی اسب سواری مقدم**
**اسب سواری درهوای آزاد خریدوفروش اسب**
سوارکاری رادر بهترین شرایط تحت نظر سوارکاران مجرب بیاموزید . نزدیك باشگاه افسران امریکائی جاده قدیم شمیران کوچه زرین‌آقای مقدم

### پ

### پرنده

**فروشگاه مرغ خیام**
فروشنده مرغ زنده، پرکنده منجمد با تخم‌مرغ روز . میدان خیام اول خیام جنوبی تلفن ۵۷۰۳۶ و ۵۶۸۲۹

**الکتریکی آلستوم**
فروشنده کلیه لوازم برق فشارقوی و ضعیف و صنعتی. لاله‌زار جنوبی خیابان خندان تلفن ۳۱۷۹۷۸

**کالای الکتریك**
فروشنده لوازم برق، روشنائی وفنی اول لاله‌زار جنوبی شماره ۱۳ تلفن ۳۱٤۴۵۸ـ ۳۱٤۵۹۹

### استخر و حمام سونا

**حمام سوپر کاخ**
**جنب سوپر کاخ**
مجهز به حمام بخار انحصاری سونای خشك انواع ماساژ و دوش ماساژ و آرایش زیبائی خیابان کاخ بین شاه وامیراکرم تلفن ۶۶۱۹۶۹ـ۶۶۷۷۸۳

### پوشاک

**پیراهن جمشیدی**
تلفن ۵۳۶۲۲
دوزنده پیراهن مردانه و پسرانه در مدل‌های مختلف و مطابق مد روز خیابان بوذرجمهری غربی جنب سرای حمیدین

**فروشگاه میخچی**
بهترین پارچه‌های تابستانی انگلیسی در طرحهای جدید وارد شد بازار مقابل مسجد امامزاده زید تلفن ۲۵٤۲۱

### پلاستیک

**برای سفارشات پلاستیك و قابسازی بشرکت تونیر مراجعه فرمائید تلفن ۷۹۹۹۶**

**موسسه پلاستیك سازی نیکو**
سازنده انواع جدارهای پلاستیکی طلاکوبی خودکار تلفن ۳۱٤۷۲٤

**شرکت تولیدی پلاسمان**
تولید کننده لوازمات پلاستیکی از قبیل لوازم منزل و اسباببهای بازی تهران‌نو ۱۵ متری میرفخرائی تلفن ۷۹۰۲۲۵ فروشگاه مرکزی بازار سرای شبیرخلوت تلفن ۵۶۸۳۷ سفارشات قبول میشود

### ت

### تعمیر اتومبیل

**تعمیرگاه شماره ۱۰ پیکان**
تعمیر و فروش لوازم یدکی پیکان جاده قدیم شمیران مقابل وزارت بهداری تلفن ۷۱۹۶٤ ۷۶۵۰۱٤

**اتوسرویس کرملو**
تعمیرگاه مجاز شماره ۱ آریا . شاهین . جیپ . شمیران مقابل سینما پاسیفیك اول خیابان شیراز تلفن ۷۵۹۰۰۰ و ۷۵٤۶٤۲ گارانتی اتومبیلهای نوتا ۵۰۰۰ کیلومتر

**FIAT**
**تعمیرگاه مرکزی فیات**
تعمیرات همه نوع اتومبیل فیات با سرویس مجهز شهباز چهارراه صفا شماره ۱۳۹ تلفن ۷۵۹۶۷٤

**فروشگاه و تعمیر باطری استوارپور**
تعمیر همه‌نوع لوازم برقی اتومبیل انتهای خیابان سپه تلفن ۶۶٤۳۴۳

**اتوسرویس خیام شبانه روزی**
تعویض روغن و گریسکاری خیام جنوبی تلفن ۵۷٤۲۹

**اتوسرویس ۷۷۷ شبانه روزی**
تعویض روغن، گریسکاری. شاهپور نرسیده به چهارراه گمرك تلفن ۲٤۹۵۰

**تعمیرگاه آلپ**
اتوسرویس و تعمیرات اتومبیل های آلمانی فورد وایل فولکس‌واگن ومرسدس بنز و دارای بالانس چرخ چهارراه کالج خیابان شیراز مقابل پلی‌تکنیك تلفن ۶۶۸۸۱۱

**تعمیرگاه مجاز شماره ۱۶ پیکان**
تعمیرانواع اتومبیلهای پیکان شیراز (بهجت‌آباد) روبروی فروشگاه فردوسی تلفن‌های ۶۲۹۲۲۹ ـ ۶۲۵۷۰۷

**فروشگاه خروس سعدی**
تولید کننده و پخش کننده انواع مرغ زنده و کشته و تخم‌مرغ روز. سعدی شمالی اول هدایت شماره ٤۶۱ تلفن ۳۹۳۶۸۹

**فروشگاه مرغ شایسته فروشنده «مرغ‌پرکنده» وزنده و تخم مرغ روز میدان شاهپور تلفن ۲۸۲۲۷**

**مرغ شیخانی**
فروشنده مرغ زنده ، وتخم‌مرغ روز بطور کلی و جزئی . پشت میدان راه آهن تلفن ۲۹۱۷۸

**تعمیرگاه مجاز شماره ۱۲**
جیپ آریا و شاهین و تعمیر همه نوع اتومبیل امریکائی آلمانی روسی وایتالیائی حسن‌آباد خیابان استخر تلفن ۴۳٤۵۵

**تعمیرگاه شماره ۱۸ مجاز پیکان**
تعمیر اتومبیلهای پیکان شهناز ایستگاه کلانتری تلفن ۷۵۷۸۵۵

**تعمیرگاه پارس**
نمایندگی مجاز شماره ۱۸ فولکس‌واگن و تعمیرگاه مخصوص اتومبیلهای بنز دیزلی و بنزینی خیابان مخصوص مقابل بیمارستان لقمان‌الدوله ادهم تلفن ۹۵۰۹۶۹۲ـ۹۵۳۷۰۳

**اتوسرویس و تعمیرگاه جهان**
تعمیر همه نوع اتومبیل سواری خیابان شاهپور جنب سینما جهان تلفن ۵۵۱۲۰

**ناسیونال**
تعمیرگاه و فروشگاه مجاز شماره ۱۲ پیکان تعمیر اتومبیل های پیکان و فروش کلیه لوازمات یدکی نارمك سی‌متری تلفن ۷۵۲٤۱۸

**اطلاعیه**
**علی رضا پور متخصص ماشینهای الفارمئو و اسپورت کاراز تعمیرگاه چماقی (شاهرضا) به تعمیرگاه (مرکزی) مقابل دانشگاه جنك انتقال یافت**
**تلفن ۴۸۰۹۰**

**تعمیرگاه طهران**
مجهز به دستگاههای الکترونیك میزان فرمان. بالانس چرخ. چهارراه‌شاه پشت فروشگاه بزرك ایران کوچه گودرزی تلفن ۶۶٤۳٤٤

**تعمیرگاه اتونیك**
نماینده مجاز مُینی تعمیر انواع اتومبیلهای اسپورت و پیکان . دروازه شمیران مقابل خیابان زرین‌نعل تلفن ۷۵۵٤۸۷

### تعمیر لوازم برقی

سیم و کابلهای برق
**دیاموند**
سیم آنتن تلویزیون
**دیاموند**
کابل باطری
**دیاموند**
سیمهای شارلاکدار
**دیاموند**
تلفن ۳۰۵۱۹۹ ـ ۳۱٤۰۱۸

**تعمیرگاه داریوش**
تعمیرکننده گرام . تلویزیون وسرویس کامل یخچال . خیابان فرح‌آباد ژاله چهارراه کوکاکولا اول ۲۱ متری رضا پهلوی شماره ۵۹ تلفن ۷۹۳۶۸۸

**تعمیرگاه کالای فیلیپس**
تعمیر کننده انواع لوازم برقی از قبیل رادیو تلویزیون و غیره لاله‌زار کوچه ممتاز تلفن ۳۱۶۶۱۵

**تعمیرگاه الکتریکی عدل**
تعمیرات ژنراتور های برق ـ دیك‌بخار ـ انواع الکتروموتور و تابلوی برق کارخانجات و تراشهای جوشکاری بنحو احسن انجام میشود خیابان تهران‌نو ایستگاه ارباب‌مهدی تلفن ۷۹۰٤۱۶

**تعمیرگاه تلویزیون منوچهری**
تعمیر تلویزیونهای شاوب لورنس . آر.تی.آی ـ .آر . سی. آ . تهران‌نو ایستگاه مسجد شماره ۹۷۱ الی ۹۶۹ تلفن ۷۹۳۰۸۰

### تابلو

**دیاموند**
**مدرنترین پلاك های برنجی و سایر فلزات لوحه های سنگی : تابلو پلاستیك و نئون سعدی شمالی بالاتر از بیمه ایران تلفن ۳۱۰۹٤۸**

**سیلور نئون پلاستیك**
تلفن ۹۶۰۷۷٤
**تابلو سازی نایس سازنده نئون پلاستیك خیابان ری چهارراه صفاری تلفن ۲۵۹٤۹**
**نئون داد**
تلفن ۳۱۱۹۱۸
سازنده بهترین تابلو نئون پلاستیك

**نئون پلاستیك دلاور**
تلفن ۳۰۵۱۸۵

### تعمیر و نصب کولر یخچال ـ آبگرمکن

**موسسه صنعتی رحمتی**
در خدمت مشتریان عزیز سازنده کانالهای هدایت هوا و نصب کولر
تلفن ۷۶۵۹۸۶

**تعمیرگاه شیرازی**
تعمیر همه نوع یخچال و کولر آبی و گازی و آبگرمکن شهباز سه‌راه شکوفه خیابان صفا جنب بانك ملی تلفن ۳۵۵۷۷۶

**کارگاه فنی خدابنده‌لو**
نصب کولر و کانال‌کشی ساختمان و سرویس آبگرمکن و کولر خیابان یوسف‌آباد خیابان محمدرضاشاه ایستگاه دوم شماره ۱۰۹ تلفن ۶۲۵۵۶۳

**تعمیرگاه زندی**
تعمیر کننده شوفاژ . یخچال و تهویه . اکباتان جنب‌وزارت آموزش و پرورش تعمیرگاه زندی .

**تعمیرگاه توچال**
**تعمیر ماشینهای لباس شوئی و انواع دستگاه های سرد کننده خیابان دروازه شمیران تلفن ۳۱۰۹۸۰**

**مصنوعات فلزی طبری**
سرویس کولر با پوشالهای خارجی و نصب کولر و لوازم یدکی دراسرع‌وقت آماده است تهران‌نو ایستگاه سی متری جنب پارس‌لوستر تلفن ۷۹٤۸۰۲

**دفتر فنی وارژ**
مقابل وزارت راه تلفن ۷۹۵۵۳۵
نصب کولر و کانال کشی ساختمان تهران‌نو ایستگاه دفتر

**تعمیرگاه آسیا**
تلفن ۲۹۶۳۹
تعمیر کننده یخچال و کولر و آبگرمکن ونصب آن
عسگری تلفن ۹۵۶۹۵۷

### ج

### جرثقیل

**جرثقیل و تریلی بابك**
مجهز به‌جرثقیلهای سبك و سنگین و گردان هیدرولیك
آیزنهاور تلفن ۹۵۹۵۸۸

### جوراب

ما مدعی هستیم که بهتر از جورابهای مردانه ساخت کارخانه برادران قندچی تاکنون به بازار نیامده و نخواهد آمد. زیرا جوراب های ساخت این کارخانه از بهترین مواد اولیه و تحت نظر متخصصین فن تهیه میشود بویژه جوراب های مردانه نخ (مرسریزه) بوذرجمهری‌نو تلفن: ۳۵۰۲۷۱ ـ ۳۵۳٤۸۸

### چ

### چلوکبابی

**چلوکبابی جهان**
با مدیریت آقای قدمی
شهرری دایره میدان تلفن ۵۹۱۱۱۷

**سالن چلوکبابی لاله**
مطبوعترین چلوکباب برگ و کوبیده وسالن پذیرائی برای خانواده‌ها لاله‌زارنو مقابل‌سینما متروپل تلفن ۳۱٤۶۰۰

**سالن چلوکبابی کاظمی‌پور**
در محیطی آرام و پذیرائی عالی مطبوعترین چلوکباب و انواع غذاهای دیگر را در اختیار خانواده های محترم میگذارد تهران‌نو ایستگاه مدرسه تلفن ۷۹۱۳۸٤ روزهای تعطیل چلوکباب از ۸ صبح آماده است .

**چلوکبابی شهره**
مطبوعترین چلوکباب برگ و کوبیده سالن پذیرائی برای خانواده‌ها فرح‌آباد ژاله‌ایستگاه صده‌دستگاه تلفن ۷۹۳۶۵٤

**چلوکباب همایون**
مطبوعترین چلوکباب و چلوخورشت . فرح‌آباد جنب پمپ‌بنزین تلفن ـ ۷۶۳۶۴۵

**چلوکبابی پارك تهران**
**مطبوعترین چلوکباب برگ در سالن پذیرائی خیابان‌خیام مقابل‌درب پارك‌شهر**
**تلفن ۳۰۳۳٤۸**

**چلو کبابی گلزار**
تلفن ۹۵۱۷۵۰
مجهز باصول بهداشتی خیابان قزوین چهارراه عسکری

**چلوکباب چوپان**
تلفن ۲۲۷۳۰
دارای سالن خانوادگی مجهز به‌اصول بهداشتی و انواع غذاها امیریه جنوبی مقابل پارك راه‌آهن

**چلوکباب بلوارنو**
بهترین چلوکباب باپذیرائی خوب در سالن مجهز و مدرن جمشیدآباد شمالی چهارراه بلوار تلفن ٤۲۲۷۸

**کبابی نمونه**
تلفن ۷۵۸۳۱۶
کباب برگ: کباب کوبیده وجوجه کباب لذیذ خوشمزه جاده شمیران سه‌راه زندان

**سالن چلوکبابی موسوی**
دارای سالن خانوادگی مجهز به‌اصول بهداشتی وانواع غذاهای ایرانی خیابان ظهیر ـ الاسلام تلفن ۳۱۹۸۶۱

### چاپ و گراور سازی

**کارخانجات چاپ فلزات و قوطی سازی تهران**
سازنده انواع قوطیهای فلزی وتابلوهای تبلیغاتی . چاپ شیشه های رادیو . تلویزیون وپلاکات آلومینیومی برای مصارف صنعتی . آیزنهاور خیابان سپهبد عمیدی شماره ۱۵٤ تلفن ۹۵٤۷۰۲

**چاپ فرزاد**
تلفن ۵۹۸٤٤
بورس کارت عروسی : ویزیت و انواع کارهای چاپ برجسته رنگی و طلاکوب شهرری سه راه ورامین

**سازمان چاپ زرین کار**
طرح ـ نقاشی و افست
خیابان ظهیرالاسلام شماره ۶۱ تلفن ۳۰٤۱۱۶

**چاپ تبریز**
قبول هرنوع سفارشات چاپی برجسته رنگی و طلاکوب و انواع کارت عروسی ویزیت اکباتان مقابل آموزش وپرورش تلفن ۳۱۵۵۰۱

### خ

### خشك شوئی

**خشك‌شوئی پوستین**
کیلوئی ۶۰ ریال ـ خشك ـ شوئی کلیه البسه بخصوص جیر و چرم طبیعی . سرویس خشك شوئی لرد بدون دریافت وجه اضافی انواع البسه خشك‌شوئی را از محل تحویل گرفته و در محل تحویل مینماید تلفن های ۹۵۰۸۸۵ ـ ۹۶۲۸۳۱

### خشکبار

**خشکبار کیهان**
اقسام خشکبار آجیل گرم عالیترین پسته کادوئی و گز اصفهان و سوهان قم اختصاصی چهارراه حقوقی تلفن ۷۵۲۶۵٤

**خوراك دام**

**شرکت فروش خوراك دام**
فروشنده خوراك دام جو . ذرت. گندم . سبوس . خیابان قزوین عسکری جنوبی شماره ۵۲ تلفن ۹۶۰۲۷۰ (امیری و صفائی)

### د

### دکوراسیون و تزئینات

**شرکت طیبی**
نمایندگی کاغذ دیواری اینالیتزای فرانسه امیرکبیر شماره ۲۰ تلفنهای ۳۱٤۱۷۷ـ ۳۱۷۱۸۳

**تزئینات شهاب**
**فروشنده انواع کف پوش پرده کرکره‌پرده پرده پارچه‌ای خیابان نادرشاه ایستگاه‌سنائی**
**تلفن ۶۲۳۲۲۰**

**تزئینات شهاب**
**فروشنده انواع کف پوش پرده کرکره‌پرده پارچه‌ای انتهای‌خیابان فرح شمالی روبروی خیابان مطهری تلفن ۷۷۵۵۱۲**

**ایران تزئین**
کاغذمخملی ساخت انگلستان صددرصد قابل شستشو هرمتر ۵۰ ریال خیابان قدیم شمیران مابین حسینیه ارشاد و کاخ جوانان تلفن ۷۷۲۹۱۳

### دوچرخه

**دوچرخه هرو**
ساخت هندوستان
محکم ارزان
بدون رقیب

### ر

### رادیو

**رادیو شادی**
نصب ، تعمیرو فروش انواع رادیوگرام اتومبیل . بوذرجمهری نو نرسیده به خیابان ری تلفن ۳۵۰۰۴۶

**رادیو نصیر**
بورس تلویزیون ورادیوگرام مبله و گرام‌استریو میدان سپه ساختمان لباف تلفن ۳۱۷۵۲۰

### رنگ ساختمان و اتومبیل

**فروشگاه رنك معارفی**
تلفن ۷۹۱۳۶۵
فروشنده‌همه نوع رنك‌های ایرانی و خارجی خیابان فرح‌آباد ژاله ایستگاه صد دستگاه .

### س

### ساختمان

**موسسه فنی صبا لوله‌بازکنی با دستگاه تراکم هوا . فوری تلفن ۷۶۰۸۷۷**

**دفترفنی سعادتمند**
تاسیسات آب وبرق وشبکه فشار قوی و ضعیف . نشانی فرح‌آباد ژاله ایستگاه سلیمانیه تلفن ۷۹۵۳۱۱

### ش

### شیشه

**فروشگاه شیشه ملك‌زاده**
تلفن ۲۳۷۵۹
فروشنده انواع شیشه داخلی و خارجی در اندازه های مختلف قیمت نازل خیابان امیریه بازارچه شیخ‌هادی

**فروشگاه سید عباس میرطاهری**
نصب شیشه روی درب های آلومینیومی و غیره خیابان روزولت تلفن ۷۶۵۹۷٤

**فروشگاه شیشه سوپر**
بروشنده شیشه‌های امریکائی آلمانی ایرانی و شیشه رنگی اول چهل متری نواب تلفن ۹۵۰۹۷۷

**خیاط زنانه مدافسون قدوسی**
باغ صبا انتهای خیابان ملك تلفن ۷۵۶۲۴۶

**شهباز خیابان غیاثی عارف شمالی شماره ۱۳۳ تلفن ۳۵۵۰۶۷**

**حشره کش توفان**

### ع

### عکاسی

**عکاسی مهتاب**
پرتره . عکسبرداری. فیلم‌برداری از مجالس بادوربین‌های مدرن . میدان بهارستان اول شاه‌آباد تلفن ۳۱۸۸۷۶

**فتوماتور های عکاسی مروارید**
در تمام اوقات آماده عکس ـ برداری از برخورد هارو یدادهاجاده شمیران ایستگاه اسدی تلفن ۸۵۸۷٤

**فتوتك**
لابراتوار رنگی. عباس‌آبادمهناز تلفن ۷۶۱۳۸۴

### عینك

**عینك نایس**
سازنده انواع مدرنترین عینکهای طبی و آفتابی در طرحهای مد روز نادری نرسیده به چهارراه یوسف‌آباد کوچه شاهرخ تلفن ۶۶۱۳۹۳ شعبه خیابان آریامهر نبش کاج

**عینك ساز دربار شاهنشاهی**
عینك‌سازی مرکزی مورد اطمینان بزرگان و پزشکان ناصرخسرو مقابل دارالفنون تلفن ۳۱۵٤۶۷

### ف

### فتوکپی ـ پلی کپی

**موسسه ایران تایپ**
تحریر: صحافی. فتو کپی. پلی کپی شاهرضا مقابل درب خروجی دانشگاه تلفن ۶۶۳۸۲۷

**فروشگاه ناصر**
عرضه کننده بهترین ماشین های تحریر و ماشین حساب با تعمیرات کلی بسرای فروش یا کرایه دروازه دولت مقابل سعدی تلفن ۲۰۵ ۸۲۶

### ق

### قالیشویی

**قالیشویی مرکزی**
**مجهز به دستگاه بخار**
**تلفن ۳۱۱۸۷۶**

### ك

### کامیون

**کامیون سازی ایران**
**کامیون ۱۰ تنی**
**تلفن ۳۰۵۱۹۹**

### گ

### گچ

**گچ سفید**
**تلفن ۳۰۵۱۹۹**

### گ

### گلدوزی

**گلدوزی ماشینی**
**تلفن ۳۰۵۱۹۹**

### م

### مبل

**مبل راحتی**
**تلفن ۳۰۵۱۹۹**

### مشاور املاك

**مشاور املاك**
**تلفن ۳۰۵۱۹۹**

### مهندسی

**مهندسی**
**تلفن ۳۰۵۱۹۹**

### ن

### نقاشی

**نقاشی**
**تلفن ۳۰۵۱۹۹**

### نمایشگاه

**نمایشگاه**
**تلفن ۳۰۵۱۹۹**

### و

### وکیل دادگستری

**وکیل دادگستری**
**تلفن ۳۰۵۱۹۹**

### ه

### هتل

**هتل**
**تلفن ۳۰۵۱۹۹**

**کارخانه تهران مبل: مبلمان خوب را از کارخانه‌دار باید خرید محصولات این کارخانه آخرین مدل ارزان با ده سال ضمانت برای مشتریان محترم. آدرس خیابان شهباز اول جهان پناه تلفن ۳۵٤۶۹۶**

# کی چی کجا ؟ کی چی کجا ؟ کی چی کجا ؟ کی چی کجا ؟ کی چی کجا ؟ کی چی کجا ؟ کی چی کجا ؟

**ماشین های پلی‌کپی به قیمت ۵۰۰۰ ریال مخصوص مدارس و موسسات تلفن ۵۰۶۳۲**

**اوزال پرنیت**
چاپ نقشه . فتوکپی. پلی کپی. مجهزبه سرویس‌موتوری اول امیرآباد شماره ۲۷ طبقه دوم تلفن ۶۶۸۱۸۵

**موسسه فنی مورتیه‌نو**
چاپ نقشه‌بااوزالیدوفتوکپی.
۱ـ خیابان پهلوی مقابل سینما آتلانتیک .
۲ـ شاهرضا اول فرصت
تلفنهای ۶۶۲۰۲۷ ـ ۶۲۲۶۸۷

## فرش

**فروشگاه فرش سعید**
همه‌نوع فرش کاشان .تبریز. اصفهان . مشهد. فرش کهنه و نو معاوضه میشود سی‌متری وثوق ایستگاه مسجد تلفن ۷۹۶۰۲۳

**فروشگاه و نمایشگاه فرشهای نفیس اصفهان**
انواع فرشهای درجه اول در طرحهای مختلف بهجت‌آباد شماره ۱۴۳ تلفن ۶۶۷۶۸۹

**فرش کاشان**
تلفن ۵۲۵۵۳
سرای بوعلی حجره ۴۸ (رفاهی)

**فرش ژاله**
فروشنده انواع فرش های نو وانواع فرشهای کهنه را نقدا خریداریم میدان ژاله اول شهناز تلفن ۳۱۱۴۵۲

**فروشگاه فرش دیبا**
خریدار فرش کهنه ونو خیابان شاه چهارراه اردیبهشت تلفن ۴۱۷۳۹

## فروشگاه اتومبیل

**نمایشگاه اتومبیل زرین**
خریدو فروش انواع‌اتومبیل های نو و دست دوم. نظام‌آباد روبروی دبیرستان فروغی‌تلفن ۷۵۸۳۳۹

**فروشگاه اتومبیل بوستان**
خرید و فروش اتومبیلهای سواری خیابان باستان بین‌شاه و حشمت‌الدوله تلفن ۹۵۳۶۳۰

**فروشگاه ونمایشگاه اتومبیل ظهیرالاسلام**
۳۰۴۶۵۹ـ۳۱۹۴۸۱ نماینده رسمی آریا ـ شاهین و جیپ خیابان شاه‌آباد خیابان ظهیرالاسلام مقابل ساختمان نور

**اتومبیل کیهان**
نماینده فروش کلیه‌محصولات ایران ناسیونال و انواع‌اتومبیل های آمریکائی و اروپائی.شاه بین پیروز و جمشیدآبادشماره ۵۰۰ تلفن ۶۶۸۶۸۰

## ق

## قپان

**قپان حدادزاده**
سازنده‌بهترین‌وحساسترین قپانهای پرتابل از ۱۵۰ تا ۳۰۰۰ کیلوئی و قپانهای ثابت تا ۷۰ تن‌بوذرجمهری بازار حدادها تلفن ۲۸۰۴۴
نمایندگی شهرستانها : اصفهان : حاج ابوالفضل آهنی ـ شرکاء بلور ـ مشهد : حاج محمد فیس ـ حاج حسین جلالیان ـ محمد علی ظهوریان ـ یزد: محمد رضا تحملیان : بروجرد : حاج محمد علی شهریاری ـ تبریز: تیمور گلزاری ـ همدان : سوزنچی ـ کرمانشاه : رضا قنادی « گنبد ـ کاوس : برادران‌محمدی ـ نیشابور : علی بلوریان ـ سبزوار : حسن یوسفیان ـ بیرجند: برادران نعمتی ـ تربت‌حیدریه : حاج حسین نجاتیان ـ رودسر : حسن اسدی ـ جویبار : زاهدی ـ بابل : حاج‌علی‌اصغر ـ خدمتیان ـ حاج علی‌اکبر خلیلیان ـ محمد باقر بریزی ـ شاهی : محمد علی کهسال ـ رشت آدیگذل ـ لاهیجان : شرکت نیسان : شهرضا: حاج محمد عظیمی ـ خرمشهر : زابل زاده ـ آبادان : حاج‌صادق‌باروتی.

## قنادی

**کافه قنادی ری**
فروشنده بهترین شیرینی و انواع کیک‌های جشن تولددر اسرع وقت موجوداست‌خیابان ری چهارراه آبشار تلفن ـ ۳۵۳۴۰۳

**قنادی لادن**
فروشنده انواع شیرینی و کیک جشن و مجالس عروسی خیابان جوادیه انتهای سکوی نظامی‌مقابل ده متری دوم تلفن ۵۱۷۲۰

**کافه قنادی حقیقت**
سازنده انواع شیرینی و بستنی پسته‌ای چهارراه ملک جنب مسجد مظهری تلفن ۲۹۵۴۷

**قنادی ناپلی**
تلفن ۷۵۵۳۸۵
فروشنده همه نوع شیرینجات ایرانی وخارجی عباس‌آباد جاده نظامی اول منصور

**انتخاب شیرینی**
از قنادی میهن حسن سلیقه و کمك بزرگی به‌سلامت خانواده میباشد امیریه اول منیریه‌تلفن ۴۰۰۴۷

## قالب سازی

**کارگاه تولیدی ضرغام منفرد**
سازنده خم‌کن ـ قیچی ـ پرس ـ ماشین های کفاشی و قالب‌سازی خیابان‌قزوین‌چهارراه عسکری مقابل سینما تیسفون تلفن ۹۶۱۹۲۵

**قالی‌شوئی**
**قالی‌شوئی تاج**
رفوگری و شستشوی قالی شمارا با دستگاههای مدرن‌تمام اتوماتیك در اسرع وقت انجام میدهد بازار عباس‌آباد سرای حمید تلفن ۲۱۳۴۴ ـ ۵۳۲۶۲

## ک

## کیف چمدان ـ لوازم سراجی

**چمدان سازی کامل**
سازنده وتولید کننده انواع چمدان در طرح‌های مختلف . پامنار ساختمان زمردی طبقه سوم تلفن ۵۳۷۷۵

## کرایه اتومبیل

**آریاتوریست**
**اتومبیل کرایه**
اتومبیل های‌آخرین‌سیستم را با راننده و بدون راننده درتمام ۲۴ ساعت دراختیار شما میگذارد .
**تلفن ۸۲۳۱۱۵**
**۸۲۳۱۱۶**

**کرایه اتومبیل زیبا**
اتومبیلهای پیکان را با راننده و بدون راننده در تمام مدت شبانه‌روز در اختیار شما میگذارد که دارای جوازرسمی از شهربانی کل کشور میباشد نیروی هوائی بین دو فلکه‌تلفن ۷۹۰۶۴۹

## کیف وکفش

**کفش پروین**
فروشنده همه نوع کفش مردانه خیابا ن‌امیریه سرپل امیربهادر تلفن ۵۳۱۳۳

## کرایه ظرف

**ظروف کرایه امیری**
کرایه هرنوع ظروف برای مجالس و جشنها . در تهران‌و حومه حمل و نقل مجانی‌میباشد سعدی شمالی تلفن ۳۹۳۷۶۶

**پخش ظروف کرایه صداقت**
کرایه انواع واقسام ظروف کرایه مخصوص جشن‌ها و مجالس امیریه مقابل پل‌امیر ـ بهادر تلفن ۲۷۴۹۳

## ل

## لوازم اتومبیل

**جهان فولکس روشن**
کلیه لوازم اصلی فولکس‌واگن با ۴۰در صد تخفیف خیابان ملت مقابل پاساژاعظم تلفن ۳۰۵۴۸۸

**کارگاه ایران فرز**
سازنده انواع دنده های گیربکس ، تراشکاری وغیره. خیابان قزوین جنب سینما تیسفون تلفن ۹۵۶۹۴۰

**سپرسازی وآبکاری ایران**
ساخت و تعمیر همه نوع سپروورشوآلات‌اتومبیل.شهناز روبروی کارخانه برق تلفن ـ ۳۱۷۴۰۳

**فروشگاه اعتماد**
۳۰۴۴۸۱
نمایندگی فروش لوازم اتومبیل : آریا ـ شاهین: جیپ. خیابان‌ملت‌شماره ۲۵

**دوزندگی اتومبیل رکورد**
دوزنده و روکش صندلی همه‌نوع . اتومبیل سواری دراسرع وقت آدرس‌خیابان شهباز مقابل آتش نشانی تلفن ۳۵۱۸۲۲

**فروشگاه تهرانی**
تلفن ۳۱۳۳۰۷
خریدار همه نوع ماشین‌و ماشین‌آلات و لوازم‌استوك خیابان امیر کبیر

**فروشگاه پخش یدك**
تلفن ۳۱۴۳۱۱
فروشنده قطعات یدکی ژیان ـ سیتروئن خیابان ملت پاساژبازرگانان شماره ۶

**فروشگاه آفتی**
فروشنده لوازم گاردن‌های دیزل‌ماك وگاردنیهای‌موتور های زمینی خیابان قزوین جنب غفاری تلفن ۹۵۳۵۸۱

**فروشگاه محمدی**
تلفن ۳۰۵۲۳۲
فروشنده لوازم یدکی فولکس‌واگن
خیابان ملت شماره ۲۳

**دوزندگی اتومبیل اخوان**
قابل توجه اتوبوس های مسافربری . دکوراسیون داخل اتومبیل . پرده‌دوزی و پرده کرکره میدان خراسان خیابان خاوران تلفن ۳۵۳۷۳۷

**فروشگاه انیورسال**
تلفن ۳۱۶۳۴۴
فروشنده‌لوازم یدکی‌لندرور خیابان اکباتان کوچه ناظم‌الاطباء پاساژ مبصر

**فروشگاه جهان اوپل**
فروشنده لوازم‌یدکی اصلی اوپل خیابان‌اکباتان نبش‌سعدی تلفن ۳۹۲۵۳۰

## لوازم پوشاک ارتشی

**سازمان هنری خواجوی**
تهیه کلیه آرمهای ارتش شاهنشاهی و وزارتخانه‌هاچاپ‌پرچم های ایران وبین‌الملل تلفن ۵۱۶۲۸

## لوازم خانگی

**فروشگاه ارمغان**
**آنتن‌فوری تمام کانال**
**۸۰۰ ریال**
فروشنده لوازم خانگی، یخچال .تلویزیون فرش اجاق گاز: خیابان‌کارون بین هاشمی‌ودامپزشکی تلفن ۹۵۷۸۷۹

**فروشگاه گلنراقی**
فروشنده انواع چرخهای خیاطی سماور نفتی عالی‌نسب‌و چراغ زنبوری بازار تیمچه حاجب‌الدوله تلفن ۵۴۰۰۳

دیگ زودپز سب
**شرکت ایران سب**
ساختمان آلومینیوم طبقه هشتم
تلفنها: ۶۶۰۵۴۰ ـ ۶۶۱۰۴۰
پنج سال تضمین تعمیر مجانی
تنها دیگ زودپز استاندارد شده
صندوق پستی ۱۴۰۵

**فروشگاه خیام**
کلیه لوازم‌زندگی: یخچال، دیك زودپز ، گرام،رادیو، ضبط‌صوت و غیره راه با شرایط سهل و تخفیف کلی بمعرض‌فروش گذاشته خیابان‌پارك‌ولیعهد.ایستگاه مهربان تلفن ۳۵۶۰۴۱

**کارخانه‌سازنده‌مصنوعات آلومینیوم منوچهر اورامانی**
ظروف اشپزخانه و انواع کتری بازارحضرتی کوی‌ارامنه تلفن ۲۳۳۸۷

**شرکت مناژ**
فروشنده کلیه لوازم خانگی رادیو تلویزیون . یخچال اجاق گاز . کولر . سعدی جنوبی مقابل بانك ملی تلفن ۳۱۵۱۹۴

**فروشگاه پارس**
فروشنده لوازمات‌خانگی تهران‌نوفلکه وثوق‌جنب دبستان الهام تلفن ۷۹۵۳۲۷

**فروشگاه امیدوار**
کلیه لوازم منزل: یخچال دیك زودپز : گرام رادیو تلویزیون : چراغ گاز و غیره با تخفیف وشرایط سهل به معرض فروش گذاشته‌است خیابان‌مدائن نازی‌آباد تلفن ۵۳۱۵۰

**فروشگاه ایران**
خرید لوازم خانگی و فرش فرش و قبوض‌بانك رهنی‌خیابان شاه چهارراه پیروز شماره ۹۴۳ تلفن ۶۶۲۷۲۳

## لوازم ساختمان

**قابل توجه‌شرکت‌های راهسازی فروشگاه احمدی**
نماینده رسمی فروش لوازم‌یدکی‌ماگروس‌دویتس و کمپرسور و موتور های مولد برق ـ هواخنك و آب‌خنك و قطعات ماشین های راهسازی مربوط به ماگروس دویتس‌و تراکتور های کشاورزی خیابان تهران‌نو مقابل پمپ بنزین قاسم‌آباد شماره ۵۸۰ تلفن ۷۹۹۸۵

**حسین همدانی**
عرضه کننده‌انواع‌آهن‌آلات. تهران‌نو نبش خیابان کهن تلفنهای ۷۵۱۶۱۶ ـ ۷۵۵۰۵۷ مرکز ساختمان بانك سپه بازار تلفن ۵۰۲۴۳

**فروشگاه سیمان تهران**
عرضه کننده انواع سیمان و بهترین مصالح ساختمانی . شوش ایستگاه بلور سازی تلفن ۵۲۸۲۲ (سیدپور)

**کارخانه گل سنگی**
تولید کننده انواع لوازم تحریر مرمری رومیزی‌و تزئینات داخلی ساختمان جاده آرامگاه ایستگاه ورزشگاه تلفن ۲۶۸۷۳

**سنك المپ**
تولید کننده انواع سنگهای ساختمانی آرامگاه جنب پمپ بنزین تهران تلفنهای ۵۲۷۰۹ و ۵۸۱۹۹۲ شعبه کارخانه در اصفهان تلفن ۹۱۸۰۴

**سنگبری تهران ـ ری**
تولید کننده انواع‌سنگهای ساختمانی . شهرری سه راه ورامین خیابان ابن‌بابویه‌تلفن های ۹ ـ ۵۹۲۸۸

**سنگبری توکل**
تولید کننده‌انواع سنگهای ساختمانی سپهبد رزم‌آرا پل سیمان نبش خیابان سیمان ۵۹۰۲۸ و ۵۹۹۶۰

**خاك نگار مقدم**
سازنده کاشیهای نقشی و خطی‌جهت مساجدوساختمانها ـ سپه روبروی مسجد مجد تلفن ۴۷۸۱۷

**کارخانه درستی**
سازنده کلیه لوازم لوله کشی انشعابات اصلی‌و فرعی‌اب‌تهران‌نوایستگاه قاسم‌آباد تلفن ۷۹۱۷۲۵ تلگرافی درستکو

**شیشه شهرام شیروانی**
فروشنده انواع شیشه ایرانی و خارجی جهت ساختمانهای آلومینیومی لاستیك‌خور و غیره خیابان شاه‌آباد خیابان ظهیر ـ الاسلام شماره ۷۳ تلفن ۳۰۳۳۷۳

**آجرفشاری مخصوص**
تولید کننده انواع آجر فشاری وآهك . سه راه ورامین جنب پمپ‌بنزین تلفن ۵۹۲۱۶

**فروشگاه مصالح ساختمانی هاشم زاده**
فروشنده مصالح ساختمانی، سیمان ، کاشی ، قیروگونی‌و غیره . میدان تجریش نبش خیابان نیاوران تلفن ۸۴۲۳۰

**فروشگاه آهن البرز**
فروشنده آهن‌آلات و لوازم ساختمانی و بهداشتی جاده دماوند اول تهران‌پارس نبش خیابان ۱۰۶ تلفن ۷۸۱۶۸۳

**نادر قربانی**
فروشنده همه نوع آهن‌آلات ساختمانی و صنعتی اول بازار آهنگر ها تلفن ـ ۲۶۰۵۵

**فروشگاه اکبری**
فروشنده لوازم ساختمانی وبهداشتی وسازنده دریچه ومحفظه چدنی آب وکابل چدنی اتصال برق رزم‌آرا جنب کوچه سرشار تلفن ـ ۵۴۶۸۱

**فروشگاه اسلامی**
فروشنده لوازمات ساختمان . انواع بیل کلنك. فورگن .مفتول آلات . سیم خاردارو توریجات بوذرجمهری جنب اتو تاج تلفن : ۵۸۰۱۳۵

**فروشگاه آهن امین**
نماینده شماره ۱۲ ایرانیت ومرکز پخش آهن‌آلات وکلیه لوازمات ساختمانی میدان تجریش دزاشیب‌مقابل کلانتری تجریش تلفن‌ها ۸۵۳۰۲ ـ ۸۳۹۹۷

**فروشگاه مروتی**
فروشنده لوازم بهداشتی آرمیتاژ وکلیه لوازم ساختمانی ولوله‌کشی خیابان آریامهراول کاج تلفن ۶۳۳۰۸۹

**شرکت اهنگر**
سازنده همه‌گونه کار های فلزی‌ساختمان چهارراه‌حسن‌آباد پاساژ منوچهری تلفن‌های ۴۲۰۴۱ و ۴۶۰۱۸

**ابزار نو**
بورس پیچ و مهره خیابان قزوین ایستگاه امام زاده حسن تلفن ۹۵۸۴۰۸ ـ ۹۵۹۲۴۳

**کالای‌ساختمانی‌پارس**
فروشنده لوازم ساختمانی‌و بهداشتی از قبیل ـ وان . دستشوئی و آهن‌آلات . فرح‌آباد ژاله ایستگاه‌صد دستگاه مقابل خیابان آریامهر تلفن ۷۹۳۷۸۳

**فروشگاه‌شاکری**
فروشنده انواع آهن‌آلات ساختمانی. خیابان‌قدیم شمیران مقابل بی سیم تلفن ۷۷۰۲۲۶

**فروشگاه آهن‌سا**
فروشنده انواع آهن آلات ساختمانی و صنعتی . سیدخندان تلفن های ۷۷۰۱۸۵ـ ۷۷۲۰۳۶

**مؤسسه کتا**
قابل توجه دارندگان منازل خارج از شهر کارخانجات استخر و دیك‌بخار دستگاه تصفیه‌آب به‌اندازه‌های مختلف غرب سینما نیاگارا تلفنهای ـ ۶۶۰۱۳۵ ـ ۹۵۴۹۶۱

**فروشگاه آهن خدائی**
فروشنده آهن آلات ساختمانی و صنعتی‌خیابان تهران‌نو ایستگاه فرودگاه تلفن های ۷۵۸۰۷۰ و ۷۶۳۳۰۴ ـ ۷۶۳۳۰۳

**موزائیك‌سازی شاهدوست**
تولید کننده انواع‌موزائیك با سفارشات قبلی کارون بین سپه غربی و آریانا تلفن ـ ۹۵۳۵۸۷

**موزائیك سازی و لاشه بری آریا**
سازنده انواع موزائیکهای شکیل مجیدیه بین ایستگاه بربری و قنات شماره ۸۹۷ تلفن ۷۷۱۱۳۶

**موزائیك‌سازی رحیمی**
تولید کننده انواع‌موزائیکهای مرمری ـ پلاکی ـ الوان وغیره نارمك ـ پارك‌شرقی . تلفن ۷۹۰۰۳۳

**موزائیك سازی هرمس‌نو**
تهیه کننده‌انواع موزائیك. مرمرو معمولی‌با ۳۰ سال‌سابقه. ثریا بین رامسر و روزولت شماره ۸۳ تلفن ۸۲۷۲۳۵

**موزائیك سازی پیمان**
فروشنده بهترین نوع‌موزائیك دراندازه‌های مختلف رنگهای گوناگون‌خیابان قزوین‌چهارراه تلفن ۹۵۶۹۵۷

## لاستیك

**قابل توجه دارندگان اتومبیل فروشگاه لاستیك زمانی**
نمایندگی‌فروش‌انواع لاستیکهای ایرانی و خارجی ـ لاستیك برقی چهارفصل‌بدون میخ و با میخ رسیدبا نازلترین قیمت‌ومجهز به‌دستگاه‌بالانس‌چرخ ودستگاه تعویض لاستیك دراسرع‌وقت خیابان دانشگاه جنك روبروی تعمیرگاه مرکزی‌گلشن چماقی تلفن ۴۸۰۹۰

## لوازم التحریر

**فروشگاه کاشانی**
فروشنده انواع‌لوازم‌التحریر، لوازم مهندسی ، کتابهای داستانی مخصوص بچه‌ها . منوچهری تلفن ۳۱۲۷۹۶

## لوازم بهداشتی ونظافت

**کارخانه برادران اشراق**
تولید کننده صابونهای رختشوئی و حمام مخصوص گرمابه‌داران سپهبد رزم‌آرا کوی صابون سازی تلفن ۵۹۲۲۱ صاحب‌جمع تلفن ۵۸۴۶۹

## لوازم عکاسی

**کارگاه فنی کرمانی**
تعمیر کلیه دوربینهای‌عکاسی چشمی و فلشهای عکاسی دستگاه‌های سینما شاه‌آباد مقابل‌سینماحافظ تلفن ۳۰۵۳۷۷

## م

## مؤسسات مسافربری

**مسافربری میهن نورد**
همه روزه با سرویس مجهز اصفهان : شیراز . آبادان . اهواز . یزد. کرمان . مشهد. اراك . بوذرجمهری مقابل بازار آهنگرها تلفن های ۲۵۶۵۵ ـ ۲۱۹۳۷

**شرکت مسافربری میهن نور**
همه روزه با سرویس مجهز بشهرستان‌های تبریز . سراب.خوی. مراغه.شاهپورخیابان سپه روبروی بیمارستان سینا تلفن ۴۷۷۹۳

**مسافربری عدل‌ساوه**
با سرویس منظم امیریه گمرك ۲۱۳۳۶ مسافربری عدالت مولوی میدان اعدام تلفن ۲۶۳۸۰

**مسافربری مظاهری اتوهمدان**
با سرویس‌های مجهز به شهرهای آبادان ـ تبریز ـ مهاباد ـ بازرگان . سپه مقابل شرکت نفت تلفن ۳۰۳۴۶۳ نشانی خیابان عباسی دخانیات تلفن ۹۵۵۹۶۷

**اتو شهپر**
مسافرت به شهرهای : بابل شاهی آمل وساری همه‌روزه خیابان‌سیروس‌چهارراه‌سیروس تلفن ۳۵۰۰۵۱

## مبلمان منزل

**نمایشگاه مبل فرد کیهان**
فروشنده مبلمان وسرویس خواب و ناهارخوری و پذیرائی خیابان عباسی دخانیات تلفن ۹۵۵۹۶۷

**نمایشگاه مبلمان ودکوراسیون رویال تقدیم میدارد**
**مبل ۹ پارچه**
**۷۵۰ تومان**
رویال سازنده مبلمان دکوراسیون‌ورادیوگرام مبله‌درایران‌نمایندگی های کاغذ دیواری کف‌پوش، پرده‌کرکره موکت سعدی شمالی جنب سینما ادنون نمایشگاه رویال تلفن ۳۱۸۹۷۵

**مبل فردوس**
تولیدکننده انواع مبلمان استیل و سرویس های کامل اطاق خواب وناهار خوری جمشیدآباد جنوبی سه راه ساسان تلفن ۴۰۵۵۱

**دکوراسیون ماکروپارس**
فروشنده و تولید کننده مبلمان و سرویس اطاق خواب ودرب‌های پرس شده تهران‌نو ایستگاه پل تلفن ۷۹۰۴۵۷

**نمایشگاه مبل جهان کار**
فروشنده و تولید کننده مبلمان و سرویس اطاق خواب ومبلمان برای شرکتها وهتلها تهران‌نو ایستگاه دفتر مقابل آزمایش تلفن ۷۹۰۶۰۸ و ۷۹۴۸۲۸

**مبل آریا**
دکوراسیون ساختمان تلفن ۹۶۰۳۱۹

**نمایشگاه مبل حبیبی**
قبل‌ازخرید سرویس‌های مبلمان منزل خود از سالنهای مبل حبیبی که بدست‌بهترین‌هنرآفرینان صنایع ایران تهیه شده دیدن فرمائید شاهپور ۵۸۱۶۹۹

## ماشین سازی و مصنوعات صنعتی

**آهنگری طهماسبی**
سازنده آهن‌آلات تراش فلزات مونتاژ کامیون دیزل ماك‌وتریلی‌سازی. پل امامزاده معصوم دوراهی قپان تلفن ـ ۹۵۴۷۰۰

**پولیکا**
پخش لوله های‌سخت (پی. وی .سی.) از صنایع پتروشیمی‌آبادان و لوازم لوله‌کشی منازل خیابان خیام پاساژ باقریان تلفن ۳۰۳۷۵۹

**کارگاه فنی مان**
سازنده ماشینهای بخار اطوکشی و ماشین لباسشوئی میدان ثریا اول خیابان آریا مقابل کلانتری ۶ عزیز ابراهیمیان تلفن ۷۶۳۸۰۳

**قوطی سازی جهان**
سازنده قوطی‌های گریس ، کمپوت ، روغن ورنك بابعاد مختلف خیابان سیروس جنب میدان سید اسماعیل شماره ۱۰۶ تلفن ۲۲۷۳۵

**کارخانه فنی جلیلوند**
سازنده مخازن حرارتی . منابع هوائی و زمینی سه‌راه تهران‌پارس مقابل کارخانه‌فیات تلفن ۷۸۳۵۶

**کارخانه ذوب فلزات محمودیان فرد**
ساخت انواع قطعات صنعتی و فلزی سفارشات قبول‌میشود. خیابان قزوین اول خیابان مخصوص تلفن ۹۵۰۱۱۴

**شرکت تراك‌زاه**
بامسئولیت محدود ـ سازنده دمپروفروشنده ماشین‌آلات راه سازی وساختمانی . خیابان ایرانشهر خیابان اراك شماره ۶ تلفن ۶۶۸۴۱۹ ـ ۶۶۲۰۷۹

**کارخانجات صنایع فلزی ومیخ سازی پارس**
سازنده انواع میخ. پیچ و مفتول . بوذرجمهری اول پامنار ساختمان‌بهشتی تلفن‌ها ۲۹۰۱۱ـ ۲۴۷۳۰

**تراشکاری آی ـ ام ـ سی**
تراش قطعات یدکی ماشین های کشاورزی و راه سازی جاده تهران‌نو مقابل‌زرکش تلفن

**صنایع تولیدی ضمانت**
سازنده انواع ماشین‌های خمیرهم‌زن برقی و مشعل جهت خبازان و قنادی ها میدان فردوسی تلفن ۳۱۲۵۷۴

**جنرال پیچ**
جنرال‌پیچ عرضه کننده بهترین ابزارآلات صنعتی وانواع پیچ ومهره واقسام تسمه های لاستیکی ونقاله تهران سپه مقابل پستخانه تلفن : ۲۰۳۶۵۳

**خم کاری و برش هر نوع ضخامت**
تهران‌نو قاسم‌آباد کوچه خسروی خم‌کاری لئون تلفن ۷۹۱۵۸۱

**کارخانه صنعتی ایران پارس**
سازنده انواع دریچه های تنظیم هوا خیابان تهران‌نو ایستگاه ارباب‌مهدی تلفن ۷۹۱۳۳۴

## مصنوعات فلزی

**کارگاه صنعتی بیدار**
سازنده انواع دربهای‌پروفیل و کشوئی و اسکلتهای فلزی مولوی بازارچه سعادت تلفن ۵۴۲۶۴

**شرکت صنایع فلزی حفاظ**
سازنده بهترین مبلمان فلزی لوازم اداری
دفتر مرکزی : تخت جمشید شرقی بعداز بهار شماره ۵۴۳ تلفن : ۷۵۲۳۷۴
فروشگاه : خیابان شاهرضا مقابل سعدی شماره ۶۰۰ تلفن : ۸۲۵۵۳۱
فروشگاه : خیابان فردوسی شمالی شماره ۵۵ تلفن : ۳۱۲۶۰۵
کارخانه : کیلومتر ۱۰ جاده دماوند تلفن : ۷۸۸۹۸

**کارخانه خرم**
با ۴۵ سال سابقه درخشان . پیشرو صنایع فلزی‌درایران. محصولات عبارتنداز: صندوق های نسوز . درب خزانه بانکها تا ۲۰۰۰ کیلو . نردبان های کشوئی تا ۳۰ متر باتریلی ، کولر آبی درسه مدل . مبلمان‌فلزی. دفتری. وبانکی . نشانی . کارخانه کیلومتر ۱۵ جاده کرج تلفن های ـ ۹۷۶۰۴۸ ـ ۹۷۶۰۵۰ ـ ۹۷۶۰۴۹
نمایشگاه : خیابان تخت جمشید: چهارراه‌بهار تلفن ۸۲۱۵۵۱

**مصنوعات فلزی بایا**
سازنده بهترین مبلمان فلزی و لوازم اداری‌و آشپزخانه های مدرن‌اول فرح جنوبی تلفن ـ ۷۵۷۰۱۲

## موتورسواری

**فروشگاه رسیدی**
فروشنده لوازم یدکی موتورسیکلت خیابان نظام‌آباد بالاتر از ۱۴متری‌حسینی تلفن ۷۱۲۱۴

**فروشگاه پیرهادی**
فروشنده موتورسیکلت های یاماها . هوندا . کاوازاکی . پسی . . پژو . نقد واقساط انتهای شهباز میدان خراسان تلفن ۳۵۵۵۰۸

## مواد غذائی

**بازرگانی برادران شکلی**
کره گاوی بسته بندی‌عسل سبلان پنیر لیقوان و پنیر بلغار خیابان خیام تلفن ـ ۲۵۸۱۳ و ۲۸۷۹۶

**فروشگاه خواربار انوری**
تلفن ۲۰۷۱۶
فروشنده حبوبات‌وخشکبار و خرما با نازلترین قیمت سه‌راه آهنگران سرای سلیمانخان

**قلندری**
نان‌خانگی تبریزی خیابان دامپزشکی بین خیابان خوش‌و سلسبیل تلفن ۹۵۳۴۲۷

**درفروشگاه لطفی**
محصولات روغن‌ورامین‌بنرخ دولتی فروخته میشود . خیابان آذربایجان جنب بیمارستان اقبال تلفن ۹۵۸۲۶۹

**فروشگاه آرد شرکت تعاون**
فروشنده‌انواع آرد مرغوب قنادی رشته‌بری و نان لواشی ، تافتونی و سنگك خیابان‌ری جنب پمپ‌بنزین تلفن ۳۵۳۹۳۸

**سوپر گوشت مرکزی**
فروشنده گوشت گوسفند، گاو ، بیفتك ، راسته ومرغ . بالاتر از دوراهی یوسف‌آباد جنب تخت‌طاوس تلفن ۶۲۹۳۰۶

**فروشگاه لبنیات ایران**
عالیترین‌پنیر تبریزولیقوان، کره تازه ، عسل سبلان ،روغن کرمانشاهی ، خیارشور تبریز. اسلامبول تلفن ۳۱۶۱۴۲ ـ ۳۱۹۰۱۶

**فروشگاه سعیدی**
فروشنده مایحتاج زندگی : پنیر : کره : چای : برنج روغن قند شکر و غیره‌خیابان شاهپور اول خیابان البرز تلفن ۶۶۱۰۵۰

**سوپر مارکت ساحل**
فروشنده همه نوع خواربار میوه و گوشت‌تازه چهل متری نواب ایستگاه ساسان تلفن ۹۵۱۷۸۶

**سوپر مارکت فرد طلائی**
کلیه مایحتاج خود را از این فروشگاه ابتیاع فرمائید میدان تجریش اول خیابان پهلوی تلفنهای ۸۵۱۰۳۱ ـ ۸۵۲۵۲۹

**فروشگاه وطن**
فروشنده خواربار پخش مرغ و تخم‌مرغ‌روز. مرغ‌منجمد جهت شهرستان چهارراه سیدعلی روبروی‌منوچهری تلفن ۳۹۳۶۵۰

**فروشگاه نمونه**
تلفن ۳۱۵۴۶۵
فروشنده مواد غذائی‌انواع ساندویچ گرم و سرد ـ نوشابه‌و مرغ بریان‌خیابان ظهیرالاسلام‌چهارراه خانقاه

**نمك سلام**
مورداطمینان
تلفن ۷۹۵۶۸۸

**گوشت داود**
فروشنده همه نوع گوشت گوسفند . فرح‌آباد ژاله ایستگاه حمام تلفن ۷۶۵۷۴۲

**گوشت سلیمی**
فروشنده انواع گوشت‌فیله راسته بیفتکی . امیرآباد چهارراه نصرت تلفن ۴۱۰۵۶

## و

## واکس کفش

**واکس آپادانا**
APADANA SHOE POLISH
RESTORES THE COLOUR WITHA
BRILLIANT SHINE
APADANA
فروشگاه مرکزی تهران بازار آهنگرها تلفن ۵۲۲۱۳

**۳۱۱۲۲۵**
صفحات کی.چی.کجا تلفنی آگهی میپذیرد

صفحات پرفروش هفته هردلی یك رازی داره: پونه ـ یاریکی خدایکی: روانبخش ـ من دیگه یار نمی‌خوام : مهستی ـ بذار امشب بخوابم : منوچهر ـ آپولون فاین موزیك

مسابقات فوتبال قهرمانی آموزشگاه‌های تهران پایان یافت

# تیم فوتبال دبیرستان حکیم بلطف معدل گل قهرمان شد!

## حکیم بازی سرنوشت خود را بلطف گل زیبای ناصر سلیمی (۰ـ۱) در برابر زاگروس فتح کرد

● تیمهای علم و صنعت، زاگروس، محمدرضا شاه و تخت طاووس بترتیب دوم تا پنجم شدند

●

بعد از ظهر دیروز در حضور بیش از سه هزار تماشاگر، دو دیدار سرنوشت مرحله نهائی مسابقات فوتبال آموزشگاه‌های تهران در ورزشگاه شماره سه شهباز انجام شد و سرانجام تیم فوتبال دبیرستان حکیم فاتح عنوان قهرمانی فوتبال آموزشگاه‌های تهران گردید.

تیم حکیم دیروز آخرین دیدار خود را که مسابقه سرنوشت این تیم بود در برابر تیم زاگروس برگزار کرد و پس از هفتاد دقیقه تلاش با نتیجه ۰ـ۱ موفق به شکست این تیم شد، هردو تیم که با سود بردن از چند چهره جوان تیم های باشگاهی کیفیت قابل ملاحظه‌ای ارائه کرده بودند در ۳۵ دقیقه اول با همه تلاشی که انجام دادند موفق به گشودن دروازه های یکدیگر نشدند، ضمن اینکه در نیمه نخست زاگروس آهنگ تیمی دلپذیرتری از حریف داشت، لیکن هربار که توپچی های حکیم پابه توپ داخل زمین زاگروس میشدند، ایجادگر خطرات بیشتری روی دروازه این تیم بودند.

باشروع نیمه دوم حکیم که در صورت مساوی عنوان قهرمانی را به حریف میداد، تلاش فراوان تری داشت و به لطف بخدمت داشتن چهره های خوبی چون مهدی حاج محمد، ناصر سلیمی علی مناجاتی و مهرداد زمانزاده بسرعت بر حریف تسلط پیدا کرد.

### درخشش دروازه‌بان زاگروس

اولین خطر بزرگ مهاجمین حکیم در این نیمه در دقیقه ۱۷ بوجود آمد که درخشش اکبر معمارزاده دروازه‌بان زاگرس شانس حکیم را از بین برد، چهار دقیقه بعد حکیم در جناح چپ صاحب یك ضربه کرنر شد که شلیك خوب وحساب شده حسین زمانیان از نقطه کرنر روی تیر دروازه زاگرس نشست و در بازگشت توپ به جلوی دروازه مدافعین زاگرس بسرعت این توپ را رد کردند.

برتری حکیم که اکثرا در زمین زاگرس صاحب توپ بود، همچنان ادامه داشت و درست ۹ دقیقه قبل از پایان مسابقه این تیم روی یك حمله همه جانبه و درگیری در جلوی دروازه، موفق به زدن گل پیروزی خود گردید.

### گل پیروزی

عباس ترکان مدافع راست حکیم از پشت محوطه ۱۸ توپی را سریع برای ناصر سلیمی پاس کرد و سلیمی باشلیکی سنگین دروازه زاگروس را گشود، بدنبال این گل باوجود حملات بعدی حکیم نتیجه مسابقه همچنان ۰ـ۱ باقی ماند و حکیم بسومین پیروزی خود در مرحله نهائی مسابقات دست یافت.

آخرین دیدار مرحله نهائی بازیها را دو تیم علم و صنعت و تخت طاوس برگزار کردند که علم و صنعت بعد از مساوی بدون گل در وقت اول در پایان ۰ـ۲ تخت طاووس را مغلوب کرد، ناصر نازی و محمدشمس به ترتیب دوگل تیم علم و صنعت را به ثمر رساندند. علم و صنعت با این پیروزی باوجودی که تعداد امتیازات خود را برابر با تیم حکیم رسانید، لیکن به خاطر تعداد گل های زده بیشتر حکیم، از رسیدن به عنوان قهرمانی محروم شد و تیم علم و صنعت به مقام دوم دست یافت، تیم زاگروس نیز با ۹ امتیاز در رده سوم قرار گرفت.

### هجده تیم برگزیده

مسابقات فوتبال قهرمانی آموزشگاه های تهران بعد از پایان مسابقات مقدماتی بخش های هیجده گانه از روز پنجشنبه ۲۶ فروردین ماه باشرکت هیجده تیم برگزیده مسابقات مقدماتی بطور دوره‌ای در سه گروه و در زمین شماره سه شهباز به سرپرستی آقای عبداله جلیلوند آغاز شد. گروه بندی تیم ها از این قرار بود:

**گروه اول: تخت طاووس، ۱۵ بهمن، خامنه پور، بابك، رستاخیز، طباطبائی.**

**گروه دوم: رضاپهلوی شمیران، پهلوی، محمد رضاشاه، کاوه حکیم و محمد طاهر بهادری.**

**گروه سوم: علم و صنعت، فرخ منش، پاسارگاد، زاگروس مهر کیش و هنرستان صنعتی پیشه.**

در پایان مسابقات دوره‌ای این سه گروه شش تیم تخت طاووس و ۱۵ بهمن از گروه اول، حکیم و محمد رضا شاه از گروه دوم علم و صنعت و زاگروس از گروه سوم به مرحله نهائی مسابقات قدم گذاردند.

در مرحله نهائی تیم ۱۵ بهمن بعد از دو شکست و یك مساوی از ادامه مسابقات خودداری کرد وبنابر مقررات امتیازات داده و گرفته شده این تیم در پایان به حساب نیامد و خود این تیم نیز از جدول رده بندی حذف شد. نتایج سایر مسابقات این مرحله از این قرار بود:

محمدرضاشاه ۱ـ زاگروس ۱، محمدرضاشاه ۲ـ علم و صنعت ۳، محمدرضاشاه ۱ـ تخت طاووس صفر، محمد رضاشاه صفر ـ حکیم ۴، زاگروس ۳ـ علم و صنعت صفر، زاگروس ۴ـ تخت طاووس ۱، زاگروس صفر ـ حکیم ۱، علم و صنعت ۲ـ تخت طاوس صفر، علم و صنعت ۳ـ حکیم ۲، تخت طاووس صفر، حکیم ۲.

بنابر مقررات انجمن فوتبال آموزشگاه ها در این مسابقات برای هر تیم برنده ۳ امتیاز برای تیم مساوی کننده ۲ امتیاز و برای تیم بازنده یك امتیاز به حساب آمد. بنا بر این مقررات در پایان بازیها رده‌بندی تیم ها از این قرار است:

۱ـ حکیم (قهرمان مسابقات) ۱۰ امتیاز ۲ـ علم و صنعت ۱۰ امتیاز ۳ـ زاگروس ۹ امتیاز ۴ـ محمد رضاشاه ۷ امتیاز ۵ـ تخت طاووس ۴ امتیاز.

بازیکنان تیم حکیم قهرمان آموزشگاه های تهران در سال تحصیلی ۵۰ ـ ۱۳۴۹ از این قرارند:

ابوالفضل مهتری دروازه‌بان ـ عباس ترکان، حبیب زرین نام، محمود سلحشور، ایرج امیدوار ناصر سلیمی، علی مناجاتی، مهرداد زمانزاده، حسین زمانیان، مهدی حاج محمد، جواد میثمی، اردشیر کیا، حسین گمنام، علیرضا حاج قاسم و مصطفی قانع بصیری مربی تیم.

در جریان این مسابقه که بیش از سه هزار تماشاگر از آن استقبال کرده بودند، آقای کمال‌الدین آقاحسینی سرپرست اداره کل تربیت بدنی وزارت آموزش و پرورش، آقای مسعود مدیر امانی معاون تربیت بدنی کل و آقای کاظم رهبری رئیس انجمن فوتبال مدارس ایران نیز حضور داشتند.

تیم فوتبال دبیرستان حکیم که باوجود پیروزی ۰ـ۱ مقابل زاگرس در سایه معدل گل بهتر از علم و صنعت قهرمان تهران شد.

## اسرائیل فاتح فوتبال جوانان آسیا

دیشب با دیدار تیم های فوتبال اسرائیل و کره‌جنوبی در فینال سیزدهمین دور مسابقات فوتبال قهرمانی جوانان آسیا، بازی های این دوره به پایان رسید و اسرائیل با پیروزی ۰ـ۱ مقابل جوانان کره جنوبی برای سومین بار فاتح جام شد.

تنها گل این دیدار در دقیقه ۶۰ بازی باشوت گوش چپ تیم اسرائیل «شالوم شوارتز» از فاصله‌ای نزدیك به دروازه، به ثمر رسید و در بقیه وقت علیرغم تلاش فراوان کره جنوبی نتیجه همچنان ۰ـ۱ باقی ماند، هرچند که کره‌ایها معتقد بودند اسرائیل اوقات باقی مانده بازی را بهدر داده است!

در دیدار آخر و برمه که برای مقام های سوم و چهارم قبل از دیدار فینال برگزار گردید برمه با پیروزی ۰ـ۲ بعنوان سومی بازیها دست یافت، تیمه اول ۰ـ۱ به پایان رسیده بود.

دور آینده مسابقات قهرمانی جوانان در بانکوك پایتخت تایلند برگزار خواهد شد.

## انگلستان نمیخواهد از نفت ایران سهمی به آمریکا برسد!

بقیه از صفحه ۵

**نفت به حکمیت، کاردرستی است یانه.)**

**نظریات «ای.ای. کرتیس»، «نوبرگلبنگیان» ـ پسر گالوست ـ پروفسور «ژیلبرژیدل» و «سونبرك» چنین بود: (دولت خود با ۱۶ شیلینك و ۴ پنس موافقت داشت)**

کرتیس ـ ده شیلینك ونیم حق‌الامتیاز کم است وحداقل باید ۱۲ شیلینك باشد.

پیشنهاد کمپانی که بابت سال ۱۹۴۸ مجموعا ۱۶ شیلینك و چهارپنس بدهد، درصورتی قابل قبول است که با اصل تقسیم بالمناصفه منافات نداشته باشد... باید به کمپانی خاطرنشان کنید در ایران نیز باید مثل ونزوئلا اصل تقسیم بالمناصفه بکار گرفته شود.

**گلبنگیان ـ حداقل هفت شیلینك طلا ـ ۱۴ شیلینك کاغذ ـ باشد. دولت درباب حق رسیدگی به دفاتر و محاسبات اصرار ورزد. ارجاع امر به حکمیت برای دولت ایران یك امر خطرناك است!**

سونبرك ـ مبلغ پیشنهادی دولت حداقل نرخی براساس عدالت و انصاف است. اگر چه حکمیت تصفیه موضوع را به تاخیر بیندازد و ممکن است مشکلات سیاسی از مقامات بالاتری را وارد جریان نماید، بایستی قبول کرد که پدیرفتن پیشنهاد فعلی شرکت نفت از طرف دولت ایران، تقریبا بطور حتم، بعدا رد خواهد شد. اگر موافقت نکردید، من طریق عاقلانه دیگری را جز حکمیت نمی‌بینم.

ژیلبرژیدل ـ دولت باید مساله را به حکمیت یکشاند.

**(گلشائیان در گفت و گوی با من، معتقد بود که ارجاع مساله به حکمیت، براستی نوعی خطر کردن بحساب می‌آید و اگر پروفسور ژیلبرژیدل کارشناس فرانسوی چنین پیشنهادی را داد، شاید برای این بوده است که دستمزد کلانی بابت دفاع از حقوق ایران، از دولت بگیرد!)**

**در شماره آینده: گس و گلشائیان قرارداد الحاقی را می‌بندند**


## مسابقات جهانی تنیس جام آریامهر

**هیجان انگیزترین رویداد ورزشی بهار باشرکت ۳۲ نفر از نامداران تنیس حرفه‌ای جهان در باشگاه ورزشی شاهنشاهی**

تهران ۲۰ـ۲۶ اردیبهشت ماه ۵۰

جان الکساندر ـ استرالیا ـ زی بارت ـ امریکا ـ آرتور اش ـ امریکا
بیل باوری ـ استرالیا ـ باب کارمایکل ـ فرانسه ـ مارك کاکس ـ انگلستان
دیك کریلی ـ استرالیا ـ آون دیویدسون ـ استرالیا ـ فیل دنت ـ استرالیا
کلیف درایسدل ـ افریقای جنوبی ـ اسماعیل الشفیع ـ مصر
ژی امرسون ـ استرالیا ـ بریان فیرلی ـ زلاندنو
آندره گیمنو ـ اسپانیا ـ راد لور ـ استرالیا ـ باب لوتز ـ امریکا
راب راد ـ افریقای جنوبی ـ فرومك میلان ـ افریقای جنوبی
جان نیوکمب ـ استرالیا ـ تام آکر ـ هلند
چارلز پازارل ـ پرتوریکو ـ نیکولا پیلیك ـ یوگوسلاوی
دنیس رالستون ـ امریکا ـ مارتی ریسن ـ امریکا
تونی روش ـ استرالیا ـ کن رُزوال ـ استرالیا
ری روفلز ـ استرالیا ـ گراهام استیل ول ـ انگلستان
فرد استول ـ استرالیا ـ آلن استون ـ استرالیا
راجر تایلور ـ انگلستان ـ تژبن اولریك ـ دانمارك

هواپیمائی ملی ایران ـ ما ـ در خدمت ورزش

سازمان تربیت بدنی ایران برگذار میکند



## ترکات

**جناب آقای دکتر آموزگار وزیر محترم دارائی**

انتصاب آقای صحبت‌الله معینی صاحب‌منصب صدیق ولایق رابه ذیحسابی طرحهای عمرانی وزارت آموزش و پرورش تبریك عرض میکنیم

خرم‌آباد لرستان: حاج‌علی‌رحم‌یاوری ـ حاج‌محمد علی جایدری

**جناب آقای دشگیر**

انتصاب جنابعالی رابریاست اداره غله خوی تبریك عرض می نمایم.

سیلوی خوی: مصطفی زاده

**جناب آقای دشگیر**

انتصاب جنابعالی رابریاست اداره غله خوی تبریك عرض می نمایم.

آ ـ ۷۸۹۶ سیلوی خوی: بابائی



**آگهی دعوت مجمع عمومی فوق‌العاده شرکت سهامی تولیدی کارخانه قند و تصفیه شکر اهواز**

برای تشکیل مجمع عمومی فوق‌العاده از کلیه صاحبان سهام شرکت سهامی تولیدی کارخانه قندو تصفیه شکر اهواز طبق ماده ۳۸ و ۴۱ اساسنامه دعوت میشود که در ساعت ۶ بعداز ظهر روز یکشنبه ۱۶ خردادماه ۱۳۵۰ درمحل شرکت واقع در چهارراه کالج خیابان حافظ نبش کوچه سپیدشماره ۹۱ حضوربهمرسانند.

دستور جلسه

۱ـ افزایش سرمایه و فروش سهام عادی

از طرف هیئت مدیره شرکت سهامی تولیدی کارخانه قند و تصفیه شکر اهواز آ ـ ۳۹۱۵

**آگهی دعوت مجمع عمومی شرکت سهامی شکر**

جلسه مجمع عمومی شرکت درساعت ۴ بعدازظهر روز دوشنبه ۲۴ خرداد ۱۳۵۰ در محل شرکت (خیابان شاهپور علیرضا شماره ۱۳) تشکیل و از صاحبان محترم سهام دعوت میشود که دروقت مقرر حضوربهمرسانند.

دستور جلسه:

۱ـ رسیدگی به ترازنامه وتصویب آن

۲ـ رسیدگی به پیشنهادات هیئت مدیره وسایر اموریکه طبق اساسنامه بعهده مجمع عمومی باشد.

شرکت سهامی شکر



## شهرداری خوی

**آگهی احداث بولوار دروازه تبریز**

۵۰ر۱ر۳۰ ـ شماره ۸۰۵

شهرداری خوی در اجرای تبصره دو ماده ۱۶ قانون نوسازی و عمران شهری اجرای طرح بولوار دروازه تبریز را بشرح ذیل باطلاع اهالی و مالکین یا قائم مقام یا نمایندگان قانونی مالکین عرصه و اعیانی املاك واقعه در محدوده عملیات میرساند:

۱ـ حدود عملیات طرح از مقابل پمپ بنزین الی پل مشهور بگنداب بطول تقریبی ۸۰۰ متر عرض ۳۲ متر طبق نقشه و مشخصات موجود در شهرداری خواهد بود.

۲ـ مالکین یا قائم‌مقام قانونی یا نمایندگان مالکین عرصه واعیانی املاك مشمول طرح مورد نظر می توانند با مراجعه بدفتر فنی شهرداری از جزئیات طرح مصوب و ارزیابی ملك خود اطلاع حاصل نموده سپس نسبت بدریافت غرامت و پرداخت حق مرغوبیت ملك خود طبق مقررات قانون نوسازی اقدام نمایند.

۳ـ تاریخ شروع اجرای طرح ازاول خرداد ماه و مدت تقریبی عملیات چهار ماه خواهد بود.

۴ـ در صورتی که مالکین به قیمت ارزیابی اعتراضی داشته باشند می توانند اعتراض خود را از تاریخ صدور این آگهی لغایت دو ماه مقرر در قانون نوسازی و عمران شهری بدفتر شهرداری تسلیم و رسید دریافت دارند موضوع اعتراض باید روشن و خوانا بوده و نشانی کامل معترض ذیل آن قید شود.

۵ـ عدم مراجعه و یا اعتراض مالکین و یا قائم مقام یا نمایندگان قانونی آنان بارزیابی بهیچوجه مانع عملیات شهرداری نخواهد بود.

۶ـ کل غرامت پرداختی شهرداری ۲ر۲۱۷ر۴۸۷ و حق مرغوبیتی که شهرداری از مالکین و یا قائم مقام قانونی انها وصول خواهد کرد مبلغ ۴۹۲ر۹۴۶ ریال میباشد

شهردار خوی ـ منوچهر بحرینی



## «آگهی تجدید مزایده»

بانك اعتبارات صنعتی ششدانك عرصه یکباب کارخانه برق واقع در صالح آباد همدان و دودستگاه موتوربرق رابطور جداگانه (موتور الن ـ موتورراسل زمین) ازطریق مزایده کتبی بفروش میرساند. داوطلبان خرید می‌توانند همه‌روزه باستثنای روز های تعطیل تا آخر وقت اداری روز پنج‌شنبه سیزدهم خرداد ماه ۱۳۵۰ در ساعات اداری بمراجع ذیل مراجعه و برگ مشخصات زمین و ماشین آلات وشرایط شرکت در مزایده وفرم پیشنهاد راد دریافت نمایند.

۱ـ تهران میدان بهارستان خیابان آتشکده بانك اعتبارات صنعتی.

۲ـ همدان ـ بانکملی همدان

۳ـ همدان ـ خیابان میرزاده عشقی دفتر طرح چغندرکاری همدان.

داوطلبان خرید باید برگ مشخصات وشرایط شرکت درمزایده را امضاء وبارسید سپرده ضمیمه پیشنهاد خود که روی فرم دریافتی ازبانك تنظیم شده باشد بنمایند. پیشنهاد ها تاساعت ۹ صبح روز شنبه پانزدهم خرداد ماه ۱۳۵۰ از طرف دفتر بانك پذیرفته ودر ساعت ۱۰ صبح همانروز مفتوح وقرائت خواهد شد.

بانك اعتبارات صنعتی

آ ـ ۸۰۴۶



**آگهی رسمی دعوت مجمع عمومی سالیانه باشگاه تهران**

مجمع عمومی سالیانه باشگاه تهران در روز سه‌شنبه ۲۸ر۲ر۵۰ ساعت ۷ بعدازظهر در محل باشگاه (خیابان کوشك) تشکیل خواهد شد.

دستور جلسه.

۱ـ استماع گزارش رئیس هیئت مدیره راجع بامور باشگاه و تصویب محاسبات ممیزی شده سال قبل.

۲ـ انتخاب رئیس و نایب رئیس وپنج نفر دیگر از اعضاء هیئت مدیره طبق مواد ۱۰ و ۱۲ و ۱۳ اساسنامه باشگاه.

هیئت مدیره باشگاه تهران.



## آگهی استخدام رسمی

مرکز پزشکی فیروزگر طبق مفاد قانون استخدام کشوری ۲ نفر را برای تصدی مشاغل زیر ازبین قبول شدگان مسابقات ادواری سال ۴۹ سازمان امور اداری و استخدامی کشور استخدام می‌نماید.

| ردیف | شغل مورد درخواست | گروه موقت شغلی | تعداد موردنیاز | مدرك تحصیلی وتخصصی |
|---|---|---|---|---|
| ۱ | تکنیسین کارگزینی | ۴ | یك نفر | دیپلم کامل متوسطه (شعبه طبیعی یا ریاضی) و دیدن یك دوره علوم اداری |
| ۲ | انباردار | ۲ | یك نفر | سوم متوسطه |

داوطلبان واجد شرایط می توانند فرم زیر را تکمیل کرده همراه یك قطعه عکس ۴×۳ واصل گواهینامه قبولی در امتحانات و مسابقات ادواری سال ۴۹ را با پست سفارشی حداکثر تا تاریخ ۵۰ر۲ر۳۰ به نشانی خیابان زاهد کارگزینی مرکز پزشکی فیروزگر ارسال دارند. به مدارکی که بعداز این تاریخ به پست تحویل داده شود ترتیب اثر داده نخواهد شد.

مرکز پزشکی فیروزگر تعداد مورد نیاز خود را ازبین داوطلبان واجد شرایط به ترتیب تقدم قبولی در امتحانات ادواری انتخاب خواهد نمود الویت انتخاب با قبول شدگانی است که در ردیف های اولیه قبولی قرار گرفته‌اند.

گواهینامه های داوطلبان زائد براحتیاج بوسیله پست برای صاحبان آنها عودت داده خواهد شد.

م الف ۱۸۱۷ مرکز پزشکی فیروزگر

فرم

نام ـ نام خانوادگی ـ نام پدر

شماره شناسنامه و محل صدور ـ تاریخ تولد

آخرین مدرك تحصیلی وتخصصی ـ وضع خدمت وظیفه

شغل مورد درخواست ـ تلفن

نشانی کامل:



## BRAND MANAGER COSMETICS

We are a leading Iranian producer and distributor of different consumer goods products both for the domestic market and for exports.

Our successful marketing organization is looking for a young and dynamic man for our cosmetic department.

1. Maximum age — 35.
2. Holding a university degree preferably in a business subject.
3. Previous business experience in the field of marketing or sales of cosmetics desirable, but not essential.
4. Fluency in spoken and written Farsi and working knowledge in English and French.
5. The applicant must have completed his military service or must hold permanent exemption not granted on medical grounds.

The employment will be on full time basis.

The task of the successful applicant is to handle the marketing of cosmetic brands from the time the product is produced until it reaches the consumer. The task contains questions on packaging material, advertising, promotion, budgeting and sales forecasts.

The successful applicants will be trained over a period of six months.

Please send your application in FRENCH, enclosing a recent photograph giving full details of education and previous experience to:

P.O. Box 3009, TEHERAN


تیم بی‌شکست دختران

## فوتبالیست ایتالیا فردا تیم فوتبال دختران تاج را دیدار می‌کند

بعدازظهر فردا تیم فوتبال دختران ایتالیا اولین دیدار خود را در برابر تیم فوتبال دختران تاج در استادیوم ورزشی امجدیه انجام خواهد داد

این تیم که تیم منتخب تیم های فوتبال دختران باشگاههای ایتالیا است در حال حاضر یکی از برجسته‌ترین تیمهای فوتبال دختران در اروپا بشمار میرود و از ۳۱ ژانویه سال ۱۹۷۰ که رسما این تیم تشکیل شده است پیروزیهای بزرگی داشته است.

اولین مسابقه تیم ملی فوتبال دختران ایتالیا در ۱۹ ژوئیه سال پیش در آیتالیا و دربرابر تیم دختران فرانسه و با دختران فرانسه انجام شد ۰ـ۲ فتح کردند و در سال جاری مسیحی تاکنون با تیمهای فوتبال دختران انگلستان، آلمان غربی، اتریش، مجارستان و چکسلواکی مسابقه داده‌اند که تاکنون بدون شکست مانده‌اند.

درحال حاضر در ایتالیا فدراسیون فوتبال مخصوصی برای تیمهای دختران مشغول بکار است که مسابقات باشگاهی دختران را نظیر مسابقات مردان اداره میکند. در گروه اول تیمهای باشگاهی دختران ۱۴ تیم و در گروه دوم ۲۴ تیم حضور دارند. بجز تیمهای موجود در این دو گروه که مسابقات منظم باشگاهی دارند، ۱۵۰ تیم فوتبال محلی دختران نیز در ایتالیا بطور منظم درمسابقات مختلف شرکت می‌کنند. در عکس پنج تن ازبازیکنان تیم فوتبال دختران ایتالیا دیده میشوند به ترتیب از بالا به پائین نونچیووانا، لوسیا گریدلی، امانل اپیتزی، ماتزا فابتزی و گرازیلا بتسولو.

پنجشنبه ۱۱۶
ردیبهشت‌ماه
۱۳۵۰ - شماره
۱۳۴۸۵

هنگام خرید خودکار BiC بعلامت BiC در نوک آن توجه کنید

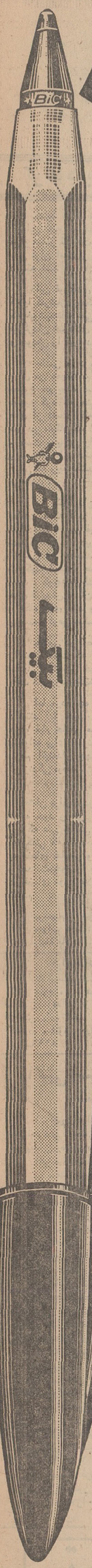


BiC
فقط
بیک
مثل
بیک
مینویسد
BiC

شرایط ثبت‌نام
در
کلاسهای آمادگی زبان‌انگلیسی برای امتحانات

# اعزام دانشجو به خارج

بمنظور آماده کردن سریع داوطلبان‌زیر جهت شرکت در امتحانات اعزام دانشجو به خارج‌و باتوجه به فرصت کمی که تاروز امتحان باقی‌است‌کلاس های آمادگی زبان خارجه دائر می گردد .

**۱ـداوطلبان دیپلمه سال های قبل به شرطی که تاریخ تولدآنها ۱۳۳۰ ببالاباشد**
**۲ـ دانش‌آموزانی که درسال ۴۹ـ۵۰ درکلاس ششم دبیرستان مشغول تحصیل می‌باشند.**
**۳ـداوطلبان دیپلمه‌که‌دارای برگ‌پایان خدمت زیرپرچم ویامعافیت دائم باشند .**
**۴ـداوطلبان‌لیسانسیه که برگ پایان خدمت ویامعافیت دائم‌دارند.**

## مشخصات کلاسها

**الف ـ برنامه**

۱ـتدریس یك دوره کامل گرامرزبان خارجه
۲ـتدریس یك جلد کتاب اصطلاحات ضروری در زبان
۳ـ تدریس یك جلدکتاب حاوی متون برگزیده
۴ـانجام ۸۰ نوع تست‌تمرینی ازجمله تست‌های مشابه امتحانات کنکور و اعزام سال های قبل
۵ـسنجش معلومات‌دانشجویاز،وسیله تست‌های استانداردشده در خلال ودرپایان دوره.

توضیح: این تست هاباتقریب ۹۰ درصد میزان معلومات‌دانشجورا با توجه به امتحانات کنکور واعزام اندازه گیری میکند و۸۵در صد قبولی‌سال گذشته دانشجویان این موسسه در امتحانات اعزام دانشجو نیزاین موضوع‌راتایید می کند.

**ب ـ تعداد ساعات تدریس**
**هفته‌ای ۱۸ساعت جمعا یکصدساعت (یك‌دوره کامل)**

## پ ـ مهلت ثبت‌نام

تاساعت ۱۲روز جمعه ۱۷اردیبهشت ماه ۱۳۵۰
**توضیح : برای‌ثبت‌نام با دوقطعه‌عکس مراجعه‌فرمائید .**
**نشانی : خیابان پهلوی بالا تر از چهارراه امیراکرم مقابل‌کوچه بیدی تلفن ۶۶۲۰۱۱ـ۴۰۵۲۷**

# آگهی ثبت‌نام‌امتحانات زبان اعزام دانشجو بخارج

**الف : شرایط نامنویسی:**

۱ـ داوطلبان می‌توانند بارعایت مقررات زیربرای شرکت در امتحانات اعزام دانشجو بخارج که روز جمعه ساعت ۹ صبح ۲۸ خرداد ۱۳۵۰ انجام خواهد یافت از طریق مکاتبه نام‌نویسی نمایند .
۲ـ داوطلبان باید مدارک زیر را تهیه‌و به‌پیوست تقاضانامه که نمونه آن ذیلا درج گردیده است باخط خود و باپست سفارشی بدفتر امور دانشجویان واقع در خیابان سنائی شماره ۱۴۹ (روی پاکت نوشته شود قسمت نام‌نویسی) ارسال دارند.
۳ـ درخواست نام نویسی بایستی تا آخر وقت اداری روز دهم خردادماه ۱۳۵۰ به پست تحویل‌داده شود
۴ـ به‌درخواست هائی که مدارک‌آنها ناقص‌باشد یابعداز تاریخ مذکور به‌پست داده شود ترتیب اثر داده نشده و کارت شرکت درامتحان صادر نخواهد شد .
۵ـ داشتن برگ پایان خدمت زیر پرچم و یا معافیت دائم برای آقایان لیسانسیه و بالاتر .
داوطلبان دیپلمه کامل دبیرستان سالهای قبل و خرداد و شهریور ۱۳۴۹ در صورتی از آنها نام ـ نویسی خواهد شد که تاریخ تولد آنهااز ۱۳۳۰ ببالا باشد و همچنین دانش آموزانی‌که در سال تحصیلی ۵۰ـ۱۳۴۹ در کلاس ششم دبیرستان مشغول تحصیل می‌باشند چون در صورت مشمول بودن معافیت‌تحصیلی دارند از این جهت بدون درنظر گرفتن تاریخ تولد می‌توانند ثبت‌نام کنند
۶ـ داوطلبان دیپلمه که‌دارای برگ پایان خدمت زیرپرچم و یا معافیت دائم باشند می‌توانند نام‌نویسی کنند

**ب:مدارك‌لازم برای‌نامنویسی:**

۱ـدوقطعه عکس جدید ۶×۴ که مشخصات داوطلب در پشت آنها نوشته شده باشد .
۲ـ یک برگ‌فتوکپی صفحه اول شناسنامه یایک برگ‌رونوشت شناسنامه .
۳ـ فیش بانکی بمبلغ پانصد ریال بابت حق‌نام نویسی که بحساب شماره ۸۸۸ بانک مرکزی واریز شده باشد .
۴ـ دیپلمه سالهای قبل یک برگ فتوکپی دیپلم خود را ضمیمه نمایند .
(مبلغی‌که برای شرکت‌در امتحان‌زبان دریافت می‌شود به هیچوجه مسترد نخواهد شد) .

**تقاضانامه**

اینجانب (نام ) (نام خانوادگی )
فرزند دارنده شناسنامه شماره متولد سال
صادره از
(دانش آموز کلاس ششم شهرستان )
(دارنده دیپلم سال ) (دارنده لیسانس یا درجه بالاتر )
با ارسال مدارک زیر :
۱ـ عکس دوقطعه
۲ـ فیش بانکی شماره بمبلغ ۵۰۰ ریال .
۳ـ فتوکپی لیسانس یا درجه بالاتر ـ دیپلم ـ یک برگ .
۴ـ فتوکپی صفحه اول شناسنامه یک برگ یا یک برگ رونوشت‌شناسنامه .
تقاضا دارم نام اینجانب را جهت شرکت در امتحان زبان برای عزیمت
بکشور ثبت‌نام فرمائید . نشانی : شهر خیابان کوچه
پلاك شماره تلفن :
محل امضاء داوطلب

**ج: یادآوری**

۱ـ قبولی دانش آموزان کلاس ششم دبیرستان در امتحان زبان اعزام بخارج خرداد ماه ۱۳۵۰ به شرطی معتبر است که در امتحانات نهائی دبیرستان خرداد ماه ۱۳۵۰ پذیرفته و دیپلمه‌شده باشند .
۲ـ داوطلبانی‌که دارای برگ معافیت پزشکی یا معافیت موقت کفالت یا معافیت موقت دوبرادری باشند بشرطی میتوانند نامنویسی کنند که اعتبار اوراق معافیت آنان منقضی نشده باشد . (این نوع داوطلبان باید یک برگ فتوکپی معافی خود را بضمیمه تقاضانامه ارسال دارند)
۳ـ داوطلبانیکه مدارک خود را به پست تحویل داده‌اند باید با در دست داشتن عین شناسنامه عکس دار خود شخصاروز پنجشنبه ۲۷ خرداد ماه ۱۳۵۰از ساعت ۲تا۸ بعداز ظهر برای دریافت کارت ورود به جلسه امتحان به مدرسه عالی بازرگانی واقع در خیابان عباس‌آباد مراجعه نمایند .
۴ـ محل امتحان روی کارت ورود بجلسه امتحان تعیین خواهد شد .
۵ـ فقط از زبانهای انگلیسی ، فرانسه و آلمانی امتحان به‌عمل خواهد آمد .
۶ـنتیجه امتحانات از طریق‌مرکز آزمون‌شناسی وزارت علوم و آموزش عالی اعلام خواهد شد . م‌الف ۱۷۲۷
دفتر امور دانشجویان

## آگهی استخدام پیمانی

مرکز پزشکی‌فیروزگر احتیاجات پرسنلی‌خود رابشرح زیر بصورت پیمانی و با حقوق‌مکفی استخدام مینماید .

«شرایط تحصیلی و تجربی »

۱ـ مربی فنون پرستاری ۳ نفر، حداقل در پرستاری و تجربه در آموزش پرستاری‌افرادی که دارای درجات تحصیلی و تجربی بالاتر باشندحق تقدم خواهند داشت.
۲ـمهندس تاسیسات ۱ نفر : فوق لیسانس‌یا لیسانس در رشته تاسیسات یا مکانیك و یا رشته های مشابه.
۳ـ کمك مهندس ۱ نفر ، تحصیلات درحدود متوسطه و تجربه کافی در اداره امور تاسیسات بیمارستان م‌الف ۱۸۱۷
۱ـ۳ آ ـ ۸۲۴۰ مرکزپزشکی فیروزگر

# نیازمندیها

تلفنهای ۳۱۱۲۲۰ـ۳۱۱۲۲۴

## استخدام

**آگهی استخدام**

شرکت سهامی بیمه آریا نیازمند به ماشین‌نویس فارسی دارای دیپلم و سابقه کار میباشد متقاضیان میتوانند از ساعت ۸ صبح تا ۱۰ و بعداز ظهر ۶ تا ۷ بدفتر بیمه در خیابان ثریا چهارراه ویلا شماره ۲۱۳ مراجعه کنند .
آ ـ ۱۲۵۸

## پرستار

با سابقه‌که بتواندزبان‌انگلیسی صحبت نماید برای نگهداری طفل۸ ساله با حقوق خوب‌مورد نیاز است داوطلب لطفا باتلفن ۳۱۶۸۴۵ تماس حاصل‌نماید .
آ ـ ۳۸۱۹ آ ـ ۳۸۱۹
۱ـ۶

**بچند نفر دوشیزه یا بانو که در امر فروش لباس دوخته زنانه و مردانه آشنائی داشته باشند نیازمندیم طالبین بخیابان شاهرضا مقابل سینما رویال ساختمان ۵۴۳ موسسه امیدفر مراجعه نمایند .**

استخدام دکتر داروساز
برای مسئولیت فنی داروخانه سراج رامهرمز بیکنفر دکتر داروساز نیازمندیم علاقمندان‌در تهران به تلفن ۳۳۸۱۵۶ و اهواز به تلفن ۳۳۷۰ رامهرمز داروخانه سراج مراجعه ویا مکاتبه فرمایند .
آ ـ ۸۱۲۸

**استخدام مدیر فروش**

دونفر مدیرفروش‌برای‌مدیریت فروش مواد غذائی و فرآورده های دام وطیور با حقوق‌مکفی وبا شرایط زیر جهت خدمت‌در تهران استخدام میکنیم .
۱ـ دارا بودن لیسانس بازرگانی یا اقتصاد .
۲ـ انجام خدمت نظام‌وظیفه
۳ـ دارابودن ضامن معتبر .
کسانیکه در این‌موردتجربه داشته باشند بر سایرین مقدمند از ساعت ۴ تا ۷ بعداز ظهربتلفن ۲۹۱۷۳ آقای‌افتخاری مراجعه فرمایند .
آ ـ ۱۲۴۰

**آگهی استخدام**

بهداریکل راهها به چندنفر کمك داروساز دیپلمه برای خدمت در شهرستانها نیازدارد که از طریق مسابقه استخدام نماید ـ داوطلبانی که دارای مدرك رسمی کمك داروسازی باشند حق تقدم خواهندداشت تقاضا کنندگان بادردست داشتن مدارك خود بین ساعات ده الی دوازده روزهای اداری بکارگزینی بهداریکل راهها واقع درخیابان‌بهارستان‌مراجعه نمایند .
بهداریکل راهها
۱ـ۳ آ ـ ۶۸۵۶

**به چندنفر دوشیزه یابانو با تحصیلات ششم ابتدائی جهت ویزیتوری بطور موقت نیازمند فوری است . :**
داوطلبان می توانند ازساعت ۱۴ الی ۱۶ به خیابان نادری چهارراه یوسف‌آباد پلاك ۲۴۷ مراجعه نمایند .
آ ـ ۷۹۹۲

## PH.D

**داروسازان یاشیمیست‌ـ های ایرانی که دارای درجه PH.D بوده وساکن. ایران ویا خارج باشند همگی باحقوق و مقام و مزایای استخدامی عالی. بلافاصله استخدام می‌ـ شوند .**
**لطفا با صندوق پستی ۱۲۶۵ تهران مکاتبه فرمائید .**
۱ـ۳۵ آ ـ ۱۲۴۷

**SITUATIONS VACANT**

**WANTED** accountant with knowledge of English. Apply in person. Pan Am Personnel Department, Mehrabad Airport.

شرکت ایرپلاست
به‌چندنفرجوان حداقل‌تحصیلات ۹ متوسطه نیازمند است داوطلبان با شش قطعه عکس‌به نشانی خیابان خردمند شمالی شماره ۴۲ر۱ تلفن ۸۲۷۱۰۲ مراجعه نمایند .
آ ـ ۳۸۵۱
۱ـ۳

شرکتی بیك‌پادو که‌درحدود ششم ابتدایی‌سواد داشته‌باشد احتیاج دارد تلفن ۷۵۰۹۸۳
۱ـ۲ آ ـ ۱۳۰۲

دکتر داروساز تمام وقت برای شهرستان مورد نیاز است ۳۱۶۴۵۰
۱ـ۲۶ آ ـ ۱۱۲۷

دفتر فنی و ساختمانی دوام بیك‌نفر نقشکش ساختمانی با تجربه نیازمند است تلفن ـ ۷۶۴۸۴۰
آ ـ ۱۲۴۵

**پرستار تمام وقت**

برای پرستار کودك‌چهارساله‌ای یکنفر پرستار جوان وبا سواد مورد نیاز است‌لطفا بعدازساعت ۶بعدازظهر با تلفن ۳۱۱۷۶۷ تماس بگیرید .
آ ـ ۱۲۶۰

**شرکت ایران‌ـ کامپساکس به یك مهندس جوان راه و ساختمان فارغ‌التحصیل یکی‌از دانشگاههای معتبر که دارای حداقل سه سال تجربه بودمو با زبان انگلیسی آشنائی داشته باشد بعنوان مهندس مقیم برای راه کرمان ـ بندر عباس نیاز داردبواجدین‌شرایط حقوق و مزایای مکفی پرداخت خواهد گردید .**
نشانی : خیابان عباس‌آباد، خیابان پاکستان پشت پمپ بنزین خیابان دوم شماره ۶۶
۱ـ۳ آ ـ ۸۰۶۸

**به چندنفر دوشیزه یابانو با تحصیلات ششم ابتدائی جهت ویزیتوری بطور موقت نیازمند فوری است . :**
داوطلبان می توانند ازساعت ۱۴ الی ۱۶ به خیابان نادری چهارراه یوسف‌آباد پلاك ۲۴۷ مراجعه نمایند .
آ ـ ۷۹۹۲

**شرکت سهامی صنایع پارس و آمریکا سازنده یخچال و اجاق‌گاز(جنرال استیل) بچندبازاریابی که که دارای شرایط ذیل باشند احتیاج دارد**
**۱ـحداقل تحصیلات‌دیپلم متوسطه .**
**۲ـ معافیت دائم یا برك خاتمه خدمت نظام‌وظیفه**
**۳ـ داشتن ضامن معتبر.**
**۴ـ داشتن ماشین‌سواری**
**۵ـ امکان‌مسافرت به ـ شهرستانها .**
**کسانیکه‌سابقه‌وتجربه‌در امر بازاریابی داشته‌باشند مقدمند .**
**واجدین شرایط همه‌روزه ازساعت ۷تا۸شب بدفتر شرکت واقع درساختمان آلومینیم طبقه یازدهم مراجعه فرمایند .**

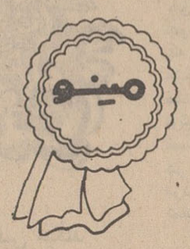


شرکت سهامی صنعتی پارس
**وابسته‌بگروه‌صنعتی‌مینو**
بتعدادی راننده پایه ۲شخصی که متاهل باشند باشرایط‌ذیل احتیاج دارد .
۱ـ تحصیلات حدود ششم ابتدائی .
۲ـ حداقل سن ۲۸وحداکثر ۳۵ سال .
۳ـ دارابودن برك خاتمه خدمت یا معافی دائم غیر پزشکی .
۴ـ داشتن حداقل سه سال سابقه کار در تهران .
۵ـ داشتن ضامن معتبر .
افرادیکه در شمیران و نیاوران اقامت دارند حق تقدم خواهند داشت .
داوطلبان میتوانند برای انجام مصاحبه از ساعت ۱۰ صبح الی ۳ بعدازظهر روز سه‌شنبه ۲۱ر۲ر۵۰ به‌ساختمان مرکزی مینو کیلومتر ۱۴جاده شمالی کرج مراجعه نمایند .
۲ـ۱ آ ـ ۸۲۵۸

## شریك

**برای توسعه کارخانه آبکاری مرکزی بیك‌شریك با سرمایه۸۰ هزارتومان میپذیریم تلفن ۷۷۵۱۹۹ آیزنهاور**

## جویای کار

**راننده‌ای باگواهی نامه پایه ۲ شخصی متاهل با سابقه ۱۵ سال رانندگی جویای کار است‌راهنمای شماره ۵۷۶ اطلاعات**

راننده دوشخصی جویای‌کار است تلفن ۴۹۲۹۰ سلیمی .
۱ـ۳ آ ـ ۳۶۷۵

**جوانی ۲۱ساله‌باتومبیل و گواهی‌نامه رانندگی تحصیلات حدود دیپلم‌در تهران و شهرستان ها جویای کار است تلفن ـ ۹۵۵۷۶۷**

حسابدار مجرب با آشنائی کامل به انگلیسی آماده کار بعدازظهرها تلفن ۷۷۶۷۵۸
۱ـ۳ آ ـ ۳۶۹۷

بانوئی ۲۸ ساله واردبامور صندوقداری و تلفن وهمچنین تسلط کامل بامور ماشین فارسی جویای کار است تلفن ۳۱۱۲۳۱ راهنمای۵۹۱اطلاعات
۱ـ۴ آ ـ ۳۸۳۱

## گمشده

چك شماره۹۳۶۰۱۳ـ۱۵ر۲ر۵۰ بمبلغ پنجاه هزار ریال مفقود شده یابنده بشماره تلفن ـ ۲۱۱۶۴ اطلاع داده ومژدگانی دریافت دارند .
آ ـ ۳۹۵۵

چك شماره ۷۳۸۹۳۸ ـ ۱۵ر۲ر۱۳۵۰ عهده حساب‌جاری ۸۹۶۰ بانك سپه بازار بمبلغ ۴۷۰٫۰۰۰ ریال مفقود شده و ازدرجه اعتبار ساقط است .
آ ـ ۳۹۴۳

دسته چك اینجانب نورالله باقری دارنده جاری شماره ۱۹ ازبانك صادرات شعبه چهارراه حکمت شمیران مفقود شده از درجه اعتبار ساقط است .
آ ـ ۸۱۳۰

ده برگ‌سهم بشماره ۱۵۰۱ تا ۱۵۱۰ بانك صادرات ایران که در دفتر سهام به ثبت رسیده است مفقود شده سهام مزبور ازدرجه اعتبار ساقط و بدون ارزش است .
آ ـ ۸۱۱۶

## آموزشگاهها

**با دستگاه الکترونیکی** که در ایران منحصرا در **آموزشگاه رانندگی ومکانیکی تشکری** نصب گردیده، هرگونه مسائل فنی ، آئین‌نامه و سایر اطلاعات مورد لزوم بطورسمعی و بصری به داوطلبان بیسواد گواهینامه رانندگی، در کمترین مدت ممکن ، آموخته میشود. ضمنا طی دوره کارآموزی، برای تعلیم آئین‌نامه فقط یکهزار ریال و برای تعلیم فنی نیز یکهزار ریال مقطوعا دریافت میگردد . این فرصت استثنائی وکم نظیر را از دست ندهید .
خیابان خیام ـ بین سید نصرالدین واعدام ـ ۲۳۵۵۵
آ ـ ۷۹۰۰

**آموزشگاه آسیا**
دوره کامل ماشین نویسی فارسی ولاتین باماشینهای آخرین مدل المپیا
شاپور بختیار وزیر دفتر تلفن ۵۸۴۷۴

**برای‌استخدام در آموزشگاه فانر**
مرکز آموزش ماشینهای I.B.M
(مغز الکترونیك) و ماشین نویسی و متد جدید شاه‌آباد روبروی دبیرستان شاهدخت تلفن ۳۱۰۶۵۷

**تعلیم رانندگی هنرستان فنی‌پرستو**
مرکز آموزش صحیح‌رانندگی ترافیك مجهز به بهترین و مدرنترین وسایل آموزش با مربیان ورزیده و بدون اتلاف وقت باهزینه کم نشانی‌چهارراه کمرك شاهپور تلفن ۲۳۹۱۶

## تدریس خصوصی

ریاضی طبیعی ادبی زبان امور دانشجوئی دانشگاه تهران ۴۷۰۶۷

**ریاضیات فیزیك شیمی دانشجوی سوم فنی ـ ۶۶۳۴۴۳**
۱ـ۲ آ ـ ۳۸۳۵

انگلیسی شورت هندماشین نویسی توسط بانوی انگلیسی ۴۷۱۴۱

**ریاضیات فیزیك زبان**
شیمی وسیله‌لیسانس‌ریاضی ودانشجویان با تجربه۹۷۴۲۸۳
آ ـ ۱۲۲۰

تدریس خصوصی بوسیله دانشجوی دانشکده فنی تلفن ۳۱۱۲۳۱ راهنمای۵۸۹ اطلاعات
۱ـ۲ آ ـ ۳۸۱۵

**تدریس خصوصی ریاضیات فیزیك توسط لیسانسیه فیزیك در آموزشگاه بزرك امید و منازل تلفن ۹۶۱۸۸۴**

## آگهیهای متفرقه

اسناد لاوصول خریداریم ـ ۳۵۱۶۱۷

**خیاط‌خانه خانم ضیاء ابراهیمی**
بخیابان شاهرضا مقابل سینما رویال طبقه اول ساختمان الوند شماره ۱۶ انتقال یافت.

حوادث آینده راازصندوق‌پستی ۲۴۴۱ سئوال نمائید .

**حراج در ایران تزئین**
کاغذ دیواری هانزا مدل ۱۹۷۱ ارزان‌ارزان ساخت‌آلمان‌وکرون انگلستان متر مربع۱۰و۲۰و۵۰ ریال صددرصد قابل شستشو تلفن ۷۷۲۹۱۳



**کارتن آبان**
پامنار مقابل کوچه صدراعظم

## گاز

**اسا گاز**
« پخش‌گاز »
۴۴۸۰۲ ـ ۴۶۷۶۶
۴۳۵۵۵
سرویس
۶۶۲۴۷۱

آی گاز تلفن ـ ۷۵۱۷۴۰ و ۷۵۰۲۳۳

**پرسی گاز**
گازوسرویس غرب
خیابان پهلوی
۹۶۳۰۲۱ الی ۹۶۳۰۲۵
از۷ صبح تا۷ شب
شرق خیابان پهلوی
۸۲۲۰۲۵ الی ۸۲۲۰۲۱
۴۷۹۹۰ـ۸۲۷۲۴۷
از۷ صبح تا۱۰ شب
تلفن مخصوص تعمیرات ۶۶۵۲۴۰

شرکت پخش بوتاگاز
شرکت بوتاگاز از۷ونیم صبح تا ۸ شب تلفنهای ۳۹۲۳۸۹ و ۳۹۳۲۲۳

**ایران‌گاز**
پخش گاز ۸۲۷۱۳۱
تعمیرات ۸۲۳۰۵۱ـ۵۲
همه روزه ازساعت ۷ صبح الی ۱۱ شب
نمایشگاه مرکزی خیابان شاهرضا شماره ۳۳۰

## داروخانه‌ها

داروخانه مهران
خیابان شیروخورشید چهارراه استخر تلفن ۹۵۴۰۰۷

## درمانگاهها

درمانگاه

**درمانگاه و اورژانس بزرك تهران**
**شبانه‌روزبدون‌تعطیل در خدمت مردم برای مداوای بیماران‌وامور اورژانس باز است**
تخت جمشید بین کاخ و دانشگاه تلفن : ۴۲۰۳۳

**COMPUTER PROGRAMMING by INTCOR FORTRAN IV**
A one-week (36 hours) course in computer programming The text book is:
**FORTRAN TV** based on IBM 360 programming
By: R.M. Lee
Computer Center
University of California
Berkeley, California
For more information, call 633199.
شاهرضا خیابان ایرانشهر کوچه قراگزلو شماره ۳۰ تهران

## آگهی استخدام

**شرکت سهامی صنعتی و تولیدی ماشین سازی‌اراك تعدادی از افراد واجد شرایط‌ذیل را جهت کاردر کارخانه ماشین سازی واقع در شهرستان اراك با حقوق مناسب استخدام می نماید :**
**۱ـ تکنیسین با حداقل دیپلم فنی هنرستان و دو سال سابقه کار در بهره برداری از کمپرسور های هوا**
**۲ـ اپراتور کمپرسور هوا با حداقل تحصیلات سوم متوسطه و دو سال تجربه در بهره برداری از کمپرسور های هوا**
**ازکلیه داوطلبان تقاضا میشود همه روزه از ساعت ۸ الی ۱۲ و ۱۳ الی ۱۶ و نیم بکارگزینی شرکت‌سهامی صنعتی و تولیدی ماشین سازی اراك واقع در تهران خیابان تخت جمشید نبش ملك الشعرای بهار شماره۴۴۵ مراجعه و یا بانشانی فوق مکاتبه نمایند .**
شرکت سهامی صنعتی و تولیدی ماشین سازی اراك

## آگهی استخدام

شرکت سهامی آلومینیوم ایران چند نفر مهندس مکانیك و الکتریك و همچنین تعدادی تکنیسین دارای دیپلم کامل متوسطه که واجد شرایط زیر باشند بمنظور گذراندن دوره کار آموزی به خارج ازکشورو کارکردن در کارخانه آلومینیوم واقع در اراك از طریق مصاحبه و امتحان استخدام می نماید :
۱ـ آشنائی کامل به زبان انگلیسی
۲ـ تجربه در کار
۳ـ گذراندن خدمت وظیفه
۴ـ دارای دو نفر ضامن معتبر
۵ـ تابعیت ایران
از متقاضیان خواهشمند است که برای ثبت نام از تاریخ درج آگهی ظرف یك هفته به کارگزینی شرکت خیابان تخت جمشید شماره ۵۶ و یا کارگزینی کارخانه آلومینیوم در اراك مراجعه فرمایند ضمنا از افرادی که به زبان انگلیسی آشنائی‌ندارندخواهشمنداست از مراجعه خودداری نمایند .

**به سه نفر جوشکار که دوسال سابقه‌کارداشته و دارای شرایط استخدامی باشند نیازمندیم داوطلبانیکه‌سن‌آنان‌بین ۲۵الی۳۵باشد میتوانند به‌کارخانجات‌اجاق گاز (ایرانگاز) واقع‌درشهرری جاده پالایشگاه مراجعه نمایند .**

**بعده‌ای خانم وآقا که دارای وضع مناسب‌و بیان قوی ونافذ داشته باشند باحقوق‌وپورسانتاژ تمام وقت یا نیمه وقت احتیاج میباشد .**
**خیابان قدیم شمیران‌ایستگاه عوارضی خیابان شیراز پلاك ۹ر۲**

**کارخانه کفش وین**
**بتعدادی کارگر قالب‌ساز ـ پسائی‌ساز ـ چرخکار ـ برش کار ـ لوله‌کش و کارگر ساده احتیاج دارد**
۱ـ متقاضیان بایستی خدمت سربازی را انجام داده ویا دارای برك معافیت غیر پزشکی باشند .
۲ـ سوادحداقل ششم ابتدائی
۳ـ سن از ۱۴ تا ۳۵ سال .
داوطلبان همه روزه باستثنای روز های شنبه‌ودوشنبه بین ساعت ۳ تا ۵ بعد از ظهر به کارگزینی کارخانه‌واقع در جاده مخصوص کرج کیلومتر ۱۷ مراجعه فرمایند .

**کرمان ـ هتل اخوان ـ تلفن ۰۴۴۶۳**

## استخدام فوری

**افراد زیر جهت کار تمام وقت استخدام میشوند**

۱ـ تکنیسین مکانیك دیپلم هنرستان صنعتی و تسلط بزبان آلمانی متخصص‌درامورزمان‌سنجی
۲ـ تکنیسین درودگری دیپلم هنرستان صنعتی وتسلط کامل بزبان‌آلمانی یاانگلیسی ـ متخصص در امور زمان سنجی .
**داوطلبین بایستی خدمت نظام را انجام داده و یااز معافیت دائم (غیرپزشکی)استفاده‌نمایند، ضمنا سن‌آنان‌از۳۰ سال تجاوزنکند. متقاضیان بین ساعت ۸صبح تا۴ بعداز ظهر باستثنای پنجشنبه‌ها تا ساعت ۱۲ بشرکت سهامی کارخانجات پارس‌الکتریك خیابان آیزنهاور ایستگاه سینالکو شماره۵۶۳ مراجعه و یاباتلفن ۹۷۲۰۴۱ کارگزینی تماس حاصل فرمایند .**

# واگن اسبی، آب انبار، اطاق پنج دری و کوچه‌های باریک برای من بعد خاصی دارد

## کوتاه درباره یک علاقه مبهم...!

از : پورنک

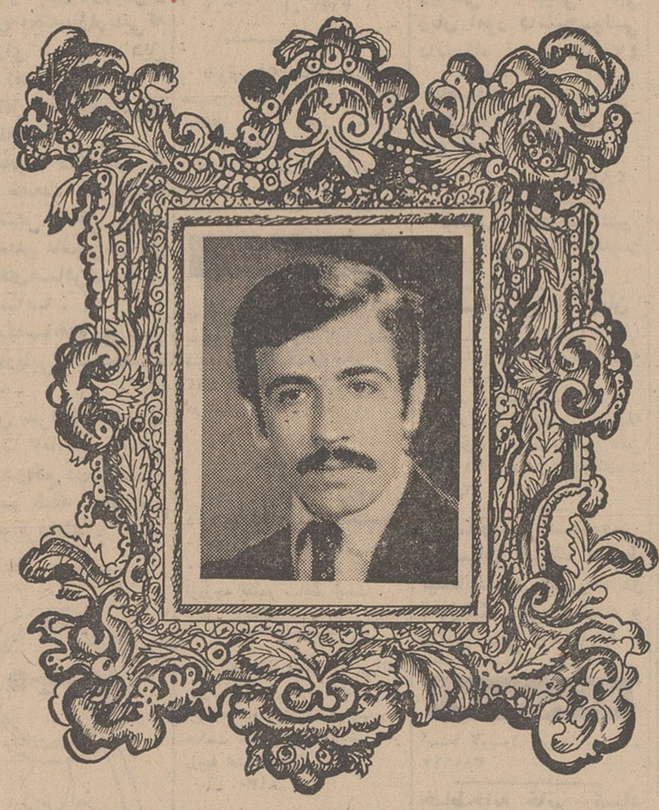

علی حاتمی در فضای با صفای زندگی گذشته تنفس میکند

شاید هرگز نشود با علی حاتمی برای مصاحبه و از این جور حرف ها در یك کافه تریای خیالی مدرن قرار دیدار گذاشت و حتما اگر چنین اتفاقی بیافتد هرگز نمی توان امیدوار بود که علی حاتمی حرفی برای گفتن داشته باشد .

این غیرعادی بودن از خصوصیات هنرمندانی است که با کارشان زندگی میکنند و در کارشان غوطه‌ورهستند که خوشبختانه علی حاتمی یکی از آنهاست ... یعنی یك کارگردان غیرعادی است بی‌آنکه بخواهد «ادا» دربیاورد و خودش را غیرعادی نشان بدهد .

حاتمی را نزدیك به دو سال است میشناسم ، او برای من همیشه بیاد آورنده نوعی «اندوه» بوده که ضمنا مطبوع هم بوده است . این اندوه را می شود اینطور توجیه کرد که هنرمند ما سخت در فراق آن صداقت های از دست رفته و آن کوچه باریك های باصفا می سوزد ،انگار که او را از محیط دلخواه خود کنده‌اند و دست و پایش را بزندگی امروز بیرحمانه بسته‌اند . با سینمای علی حاتمی‌ازطریق «حسن کچل» آشناشدیم ... فیلمی که ریتم داشت و مثل یك شعر دلپذیر آغاز وانجام می‌یافت .

این کارگردان فیلمسوم خود را نیز براین اساس ساخت ، که لابد خبرش را در صفحات هنری مجلات خوانده‌اید . اسم فیلم «بابا شمل» است ، سیبرا فیلم‌آنرا تهیه کرده ... فردین و فروزان و ناصر ملك‌مطیعی نقش‌آفرینان آن هستند و باز قصه ریتم دارد ، سناریو شعرگونه است و صحنه ها ،صحنه های گذشته‌های دور است . کوچه باریك ها ... اطاق های پنج دری ... مرد های قباپوش با آن کلاه های بلند و شال های پهن ... با نگاه های نافذ و عقاید کهن . و زنها با ابرو های پیوسته و نوعی سکس پوشیده .

حاتمی در فاصله دو فیلم «ریتمیك» خود ، فیلم‌طوقی را نیز ساخت که اگرچه اینبار سناریو «شعرگونه» نبود اما باز تماشاچی خود را در هوای از دست رفته‌ای می‌یافت که مورد پرستش خالق طوقی بود .

اما مردم چه واکنشی دربرابر آثار این کارگردان داشتند ..؟ خوب ؟ نه ، بلکه عالی ،مردم برای دیدن هردو فیلم حاتمی صف های طولانی بستند و این بهترین پشتوانه برای سازنده «باباشمل» بود که با جرات بیشتر، بازهم آئینه‌دار جهان کهنی باشد که خود عاشقانه در آن زندگی میکند .

***

تا کاشان برای دیدن علی حاتمی رفتم ووقتی برای‌نخستین مرتبه خود را در این شهر یافتم تنها احساس من این بود که علی حاتمی مرا بدرون رویا های خودخوانده ... به مکانی که شاید همیشه با خود در آن میعاد دارد... به فضای خالص و «نسبتا» دست نخورده‌ای که سلامت و صداقت خود را هنوز حفظ کرده است و چه بهتر که در فضای مورد علاقه این کارگردان با او می گفتم و می شنیدم .

پرسیدم : «چرا اینهمه باین فضا علاقه داری ؟»

جواب داد : «... این تعلق خاطر می تواند یك نوع سلیقه باشد ... یك علاقه مبهم که شاید کلمات نمی تواند بازگو کننده این عواطف باشد . چیز هائی مانند واگن اسبی ، آب انبار ، اطاق پنج دری و کوچه های باریك برای من بعد خاصی‌دارد و شاید دلیل دیگر آن بی‌میلی نسبت بطرز زندگی این سال و زمانه باشد ، زندگی پرتجمل ، با قید های مسخره‌ای که آدمها بعنوان «برچسب های اعتبار» بخود «الصاق !» می کنند ... مثل ماشین ... مبل ... و دیگر ابزار و آلات خفه کننده‌این زندگی ماشینی .»

پرسیدم : «... چه نیازی هست که اینهمه روی فضای مورد علاقه شما توجه شود و یا چه نیازی می بینید که این فضا را نشان بدهید ؟»

جواب داد : «... نیاز به تنفس .... و یا نیاز به نوعی مرهم . من میگویم بشر دستو پای خودش را با زادوولد سریع و بسیار زندگی ماشینی زنجیر کرده ... هوای قابل زیستن خود را مسموم کرده ...وهمه دریچه هائی را که به آن جهان پاك و باصفا باز میشد بسته و حالا دارد خفه میشود . این خفقان از بی‌عشقی است،از مرك لطافت های زندگی است واز فقدان آن فرزانگی هاست .

حالا جهان باین کمبود پی برده ... فیلم عاشقانه می سازند ، شاید که آدمها رابیاد عواطف لطیف‌انسانی بیاندازند ، آدم هائی را که در بعضی نقاط دیگر دنیا تبدیل به یك جسم متحرك شده‌اند و تحت تاثیر ماشین ، راه مشخص و اندیشه مشخصی دارند و این نوع سینما می تواند دریچه‌ای باشدکه رایحه مطبوع عشق‌را بشامه آدم های ماشین شده برساند ، شاید که برزخم عمیق‌آنها مرهمی شفابخش باشد .

من با همین منظور فیلم میسازم ،میخواهم که اگر در توانم باشد پلی بین زندگی خوب دیروز و درهم لولیدن منحوس امروز بزنم شاید که من نیز نام تسکین دهنده را بتوانم بخودم بگذارم .»

پرسیدم : «می بینیم که سینمای فارسی قابل بحث شده است . بنظر شما این دگرگونی نتیجه خواهش بیشتر مردم است یا نمایشگر ها دست باین تحول زده‌اند منظورم اینست که تماشاگر ، نمایشگر را دگرگون کرده و یا نمایشگر تماشاگر را ؟»

جواب داد : «... نمیتوانم برای این سئوال جواب صریحی داشته باشم . فیلم برای‌مردم ساخته میشود و مردم هم احتیاج دارند فیلم ببینند و شاید شما اگر از خود مردم بپرسید چگونه فیلمی را دوست دارند نتوانند جواب‌روشنی باین‌سئوال بدهند اما آنچه‌مسلم‌است اینست که مردم با اینکه «هرکدام» احساسات و عقاید خاص و منحصر بفردی دارند ، در مورد فیلم ناگهان یك سلیقه مشترك پیدا می کنند و فیلمی را تائید می کنند . باین ترتیب مردم مدتها این «تازه»رامورد حمایت قرار میدهند. ضمنا بسیار اتفاق میافتد که بعکس ،سینما آهسته آهسته در افکار عمومی تاثیر میگذارد و سلیقه و سطح توقع مردم را تغییر میدهد ، پس نمیشود کاملا معلوم کرد که نمایشگر یا تماشاگر کدام محیط بر دیگری هستند .»

پرسیدم :«... فکر می کنیدفیلم‌های شما می تواند برای مردم سرزمین های دیگر هم قابل فهم باشد ؟»

جواب داد : «... یك آدم معمولی ممکن است برای نگاه کردن به مثلا انواع خطوط هندسی اظهار علاقه نکند زیرا شناختن خط خود اطلاع و دانش میخواهد اما از آنجائی که سینما یك زبان آشناست‌می‌توان‌بوسیله آن سنت های غیر متعارفی را به تماشاچی القاء کرد .»

علی حاتمی در کاشان صحنه هائی از چهارمین فیلم خود را تهیه میکند . این فیلم با نام قلندر به بازار خواهد آمد .

از حاتمی پرسیدم : «... آیا این یکی هم ریتمیك و شعرگونه است ؟»

جواب داد : «... نه ، من فقط دو فیلم ریتمیك ساخته‌ام ، حسن کچل که دیدید و باباشمل که هنوز رو ی‌اکران نیامده .»

با اطمینان باینکه دومین فیلم شعرگونه حاتمی هم موفق خواهد شد این بیم احساس‌می‌شود که مبادا‌ساختن اینگونه فیلمها که فقط در تخصص و مورد علاقه این کارگردان است با بی‌سلیقگی و باری بهرجت کپی شود و مردم را از دیدن این «تازه» هم روگردان کند .

# هزینهٔ ۳ مدرسه دیگر، بوسیلهٔ کارکنان وزارت کشاورزی و سازمان‌های تابعه تأمین شد

آقای امیررضوانی معاون وزارت کشاورزی (سمت چپ) هنگام خرید اوراق بنای مدارس یادبود

ساعت ۹ بامداد دیروز، معاونان، مدیران کل‌ورؤسای‌سازمان‌های تابعه وزارت کشاورزی در بانك تعاو ن کشاورزی ( شعبه پارك فرح ) حضوریافتند وبا خرید ۴۵۰۰ برك اوراق بنای مدارس یادبود هزینه ایجاد ۳ مدرسه دیگررا تامین کردند . دو باب ازمدارس خریداری شده بنام کارکنان وزارت کشاورزی و سازمان های تابعه و یکباب ، بنام کارکنان سازمان حفظ نباتات وزارت کشاورزی ثبت گردید .

آقای‌امیررضوانی معاون‌وزارت کشاورزی، هنگام خرید‌مدارس یادبود گفت :

تاکنون هزینه ایجاد ۶ مدرسه یادبود از طرف وزارت کشاورزی و سازمان های‌تابعه این‌وزارتخانه تامین شده است وباداشتیاقی که کارکنان‌این‌وزارتخانه‌درسراسر کشور نسبت‌به شرکت در رستاخیزفرهنگی‌جشن‌شاهنشاهی ایران‌ابرازمیدارند به تامین هزینه مدارس بیشتری از طرف وزارت کشاورزی وسازمان‌های وابسته در تهران‌ومراکزاستانها اقدام می شود .

**شهردار مشهد ،هنگام خرید گفت :**

**۳مدرسه‌بنام شهرداری‌مشهد ۴۵۰۰ برك‌اوراق بنای‌مدارس یادبود ، تاسیس هزینه‌ایجاد**

# شهرداریهای ایران باید در برنامه ایجاد مدارس یادبود، پیشقدم شدند

تیمسار بنی‌اعتماد شهردارمشهد هنگام گفتگو

**شهردار مشهد از اصناف و بازرگانان مشهد دعوت کرد تا در خرید اوراق مدارس یادبود شرکت نمایند .**

تیمساربنی‌اعتماد شهردارمشهد که بنام شهرداری مشهد۴۵۰۰ برك اوراق مدارس‌یادبود ازبانك ملی مشهد خریداری کرده‌است عقیده دارد:

-یکی ازوظایف‌عمده شهرداری ها آیجاد ساختمان های عمومی و مورد استفاده همگان است و بخصوص که امر آموزش بی نهایت مورد توجه شخص شاهنشاه آریامهر میباشد و حتی ۱۰٪ درآمد شهرداریها سهم آموزش و پرورش است و حالا این شهرداریها هستند که باید پیش قدم شوند و در چنین موقعیتی در نهضت بزرگ‌فرهنگی جشن شاهنشاهی ایران شرکت نمایند تا مردم و سایرین نیزبه آنها تاسی نموده بندای شاهنشاه خود پاسخ بدهند تا جهل و بیسوادی از سراسر ایران و بالاخص روستاها ریشه کن شود . شهرداری مشهد بسیار خوشحالست که توانسته سهم کوچکی در این نهضت بزرگ داشته باشد و از کلیه هموطنان ، انتظار دارد هریك در حد امکان نسبت بخرید اوراق مدارس یادبود و تامین هزینه بنای مدارس‌اقدام‌نمایند.


یخچال ارج

در شش اندازه ۵-۷-۹-۱۰-۱۲ و ۱۵ فوت

یخچال ارج با مزایای زیر :

- در آن عایق «پولی اورتین فوم» بکار رفته بدین جهت سرمای داخل یخچال بیرون نمیرود و یخچال در گرم‌ترین هوا بخوبی کار میکند.
- بدنه داخلی یخچال از ماده A.B.S. ساخته شده و هرگز بو نمیگیرد.
- دارای دیفراست خودکار است و برفک‌ها را بآسانی آب میکند.
- باریك وبلند ساخته شده و بسیار جادار است.
- موتور قوی دارد و کاملا بیصدا کار میکند.

یخچال ارج محصول تکنیك برتر ارج

ارج ARJ

نامی‌که میشناسید و بآن اطمینان دارید



## استخدام کادر آموزشی برای مدرسه عالی مدیریت کرمان

مدرسه عالی مدیریت کرمان برای تکمیل کادرآموزشی خودبه چندنفر که دارای درجه‌دکتری (یا حداقل فوق لیسانس )در علوم‌اداری-ادبیات فارسی - حسابداری و زبان‌انگلیسی هستندو مایل به خدمت تمام‌وقت با حقوق ومزایای کافی ، در کرمان باشندنیازمند است ازواجدین شرایط ،خواهشمنداست درخواست خود را همراه با فتوکپی مدارك‌وسوابق کار ، تحقیق یاتدریس حداکثر تا ۳۱ خرداد ۱۳۵۰به مدرسه عالی مدیریت کرمان یا دفتر مرکزی مدرسه (فرح شمالی شماره ۳۶- تهران)ارسال فرمایند.

رئیس مدرسه عالی مدیریت کرمان

آ-۸۱۲۰



## دعوتنامه مجمع عمومی فوق‌العاده صاحبان سهام شرکت سهامی شیلات ایران

بدین وسیله باطلاع صاحبان سهام شرکت سهامی شیلات ایران میرساند که مجمع عمومی فوق‌العاده شرکت در ساعت ۸٫۵ صبح روز دوشنبه ۱۰خرداد ماه ۱۳۵۰ در محل دفتر مرکزی شرکت تشکیل خواهدشد از صاحبان سهام دعوت میشود در جلسه مزبور حضور بهمرسانند.

دستور جلسه:

۱- رسیدگی نهائی و تصویب ترازنامه سال ۴۶-۴۷ شرکت.
۲- رسیدگی و اتخاذ تصمیم نسبت بمسائلی که در مجمع عمومی مورخ ۱۵ شهریور ماه ۱۳۴۹ مطرح بوده‌است .
۳- طرح و تصویب امور معوقه م‌الف ۱۸۲۲

شرکت (سهامی شیلات‌ایران)

۱-۲ آ-۸۲۷۲



## اصلاحیه آگهی انتشار تمبر

وزارت پست‌و تلگراف پیرو آگهی شماره ۱۴۸۱رم الف به اطلاع عموم میرساند که تعداد قطعات تمبریادگاری هفته‌مبارزات مثبت در زندانها از یك قطعه ۶ ریالی به دو قطعه ۶و۸ ریالی افزایش داده شده در تاریخ ۳۰ اردیبهشت‌ماه ۱۳۵۰ بانتشار گذارده میشود . م الف ۱۸۱۶

۱-۸۲۹۶ ۱-۲



## «آگهی استخدام در نیروی هوائی شاهنشاهی»

۱- نیروی‌هوائی‌شاهنشاهی‌بمنظور تعلیم‌وتربیت درجه‌داران فنی تعدادی داوطلب برای تحصیل در آموزشگاه گروهبانی با شرایط زیر میپذیرد .

الف - تابعیت دولت شاهنشاهی ایران .
ب - متدین‌بیکی‌از ادیان رسمی‌کشور. (اسلام - مسیحی - کلیمی - زرتشتی)
پ - سن بین ۱۸ تا ۲۴ سال تمام .
ت - دارا بودن حداقل گواهینامه قبولی سوم دبیرستان (دارندگان مدرك تحصیلی بالاتر حق تقدم دارند)
ث - داشتن صحت مزاج و تناسب اندام برطبق گواهی بهداری نیروی هوائی شاهنشاهی .
ج - نداشتن پیشینه بد .
چ نداشتن کسان تحت تکفل .

۲- مدت تحصیل در آموزشگاه مزبور حداقل یکسال و هنرآموزان در مدت تحصیل شبانه روزی بوده و هزینه زیست و پوشاک آنها بعهده نیروی هوائی میباشد و ماهیانه مبلغ ۱۸۷۵ ریال‌بعنوان‌حقوق وفوق‌العاده‌سختی‌خدمت دریافت‌خواهندداشت.

۳- داوطلبان پس از خاتمه دوره و احراز موفقیت در آزمایشات بدرجه گروهباندومی مفتخر و برطبق مقررات قانون استخدام نیروهای مسلح شاهنشاهی از حقوق و مزایای مربوطه استفاده خواهند نمود .

۴- داوطلبان میتوانند برای کسب اطلاعات بیشتر وثبت‌نام با در دست داشتن یک نسخه فتوکپی گواهینامه تحصیلی ، عین شناسنامه (بفرم جدید عکس‌دار) ۲۲ قطعه عکس ۴ × ۳ ازتاریخ نشراین‌آگهی تا تامین‌احتیاج باستثنای‌روزهای‌تعطیل وپنجشنبه‌ها از ساعت ۷ الی ۱۲ به مرکز آموزشهای هوائی واقع در خیابان تهران‌نو ایستگاه فرودگاه و بعد از ظهرها از ساعت ۱۶ الی ۱۹ بمرکز آموزش فنون هواپیمائی کشوری واقع در خیابان شاهرضا جنب سینما پلازا مراجعه نمایند . نیروی هوائی شاهنشاهی

۱ - ۵ م الف ۱۲۰۶



## موتور پمپ دیزل مارگو

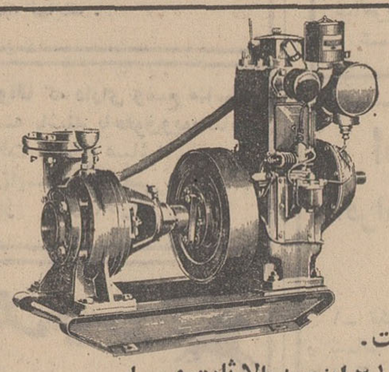

دیزل مارگو محکمترین و با صرفه‌ترین موتور پمپ دنیاست.
موتور پمپ دیزلی ثابت و سیار مارگو جهت آبیاری از ۲½ اینچ به بالا ثابت و سیار سانتریفوژ و سوپاپ سرخود موجود است. لوازم یدکی و سرویس سیار همه جا در دسترس مصرف‌کنندگان است.

ساخت کارخانجات معظم کرلوسکار اویل انجینز لیمیتد - پونا - اندیا

کلیه محصولات کارخانجات کرلوسکار را در نمایشگاه جدید ایران‌مارگوملاحظه فرمائید
تهران - خیابان آیزنهاور شماره ۲۱۶ الی ۲۲۲ (بین چهارراه کندی و اسکندری) تلفن : ۹۵۵۷۷۸ - ۹۶۰۳۶۳

Kirloskar Mango

(Issued in conjunction with the Engineering Export Promotion Council Calcutta INDIA)

# مقاله سعید نفیسی بمناسبت ورود تاگور و هیئت زردشتیان هند

## چهل سال قبل در همین روز

بقلم آقای سعید نفیسی تحت‌عنوان (بازگشت گل بگلستان) مقاله‌بسیار جالب و شیرینی که از شاهکار های قلم جذاب و مقتدر ایشان است دردو شماره اطلاعات چاپ شده که چند سطری از آن نقل میگردد.

نزدیك به دویست سال این گلستان همچنان خزان دیده‌و آفت رسیده ماند ، همچنان گلهای باغ ما پژمرده بودند ، گاهی باد می وزید و از گل های پژمرده این گلستان برگی می گرفت و در آغوش خویش به این دیار و آن دیار می برد و بهمه جا برد و بدیار هندوستان برد تا طوطیان شکرشکن سند وبنگاله را ارمغان برد . امروز سه روز است که آن گل به گلستان خویش باز گشته ، در این مدت همواره دیدگان ما از پشت این همه کوه و بیابان و دره و دریا بسوی آن گلبنان ایرانی هندوستان می نگریست ، دل ما همیشه گروگان ایشان بود ، هربادی که ازدیار هند میوزید از او سراغ آشنایان کوی خویش می گرفتیم، هر طوطی که از سند و بنگاله می‌آمد باوی سخن از آن گلبن دور از گلستان خویش می گفتیم . امروز جای آنست که شادی‌دست بیافشانیم وبای‌بکوبیم که به آرزوی خود رسیده‌ایم .

سعید نفیسی

### در منزل وزیر معارف

بمناسبت هفتاد ودومین سال تولد دکتر تاگور ضیافتی در منزل آقای اعتمادالدوله قراگوزلو وزیر معارف منعقد گردید ودراین ضیافت هیئت دولت ، رجال، نمایندگان مجلس ، ادبا و نویسندگان که بالغ بر یکصد نفر بودند شرکت داشتند.

قراگوزلو

دسته های گل زیادی از طرف ادبا و نویسندگان و کلوب ها به محل اقامت دکتر تاگور فرستاده شد.

### عزیمت به مشهد

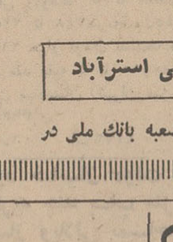
اسدی

آقای اسدی (مصباح السلطنه) نایب‌التولیه آستانه قدس رضوی که ایام عید نوروز به طهران آمده بود عازم مشهد گردید .

### تغییرات جدید اداره کل تجارت

آقایان پور والی رئیس کمیسیون جواز ، معزی رئیس اداره جواز ، تقی اعتصام مدیریت دایره ثبت جواز ، شریفی مدیر دفاتر سهمیه بسمت مفتشی اداره کل تجارت و سمراد بجای ایشان بسمت مدیر دفاتر سهمیه انتخاب شدند .

### تشکیلات اداری صحرای ترکمن

از طرف وزارت مالیه جهت تشکیلات صحرا مطالعاتی بعمل آمده و در نتیجه آقای مجتبائی بریاست مالیه صحرا برقرار و از گمش‌تپه وارد و مشغول تشکیلات دوائر تابعه خودمی باشد و چون در سال تحصیلی جاری مبلغ قابلی برای توسعه معارف ومدارس صحرا منظور گردیده لذا برای تشکیلات معارفی آنها نیز اقدام شده است .

### شعبه بانك ملی استرآباد

مقدمات تأسیس شعبه بانك ملی در استرآباد فراهم گردید و قریباً شعبه مزبور تأسیس خواهد شد و مردم از این اقدام اظهار خوشنودی میکنند.

### ازتکیه دولت به سالون بلدیه

امسال مجلس سوگواری دهه‌عاشورا که در تکیه دولت منعقد میشد در سالون بلدیه انعقاد می یابد وگویا از روز پنجم ماه محرم شروع میشود و ده روز ادامه خواهد داشت.

### تغییر پست

آقای میرمحمدخان حجازی (مطیع الدوله) مدیر مدرسه پست و تلگراف بجای آقای منوچهریان بریاست پرسنل وزارت پست و تلگراف و آقای میرزا ابراهیم‌خان خواجه‌نوری بجای آقای حجازی به مدیریت مدرسه پست و تلگراف تعیین گردید

حجازی — خواجه‌نوری

### انتصابات وزارت عدلیه .

آقایان حسین‌خان نقوی ریاست پنجم بدایت طهران ، سید باقر خان قاضی نوری کفالت مدیر دفتری عدلیه اصفهان ، حشمت‌الله خان قضائی ریاست اول محکمه بدایت مشهد .

### رئیس بهره‌برداری راه‌آهن

آقای میرزا علی‌خان زاهدی ازطرف وزارت طرق و شوارع برياست اداره بهره‌برداری راه‌آهن شمال بجای آقای میرزاحسن خان شقاقی انتخاب گردید.

### تشکر عراقیهای مقیم طهران

از مساعدتهائی که ادارات دولتی مخصوصاً اداره تشکیلات نظمیه و بلدیه طهران و شعبه ناحیه‌جنوب‌غرب بلدیه در موقع ساختمان طاق‌نصرت جهت تشریف فرمائی اعلیحضرت ملك‌فیصل بعمل آوردند تجار بین‌النهرین و نمایندگان کمپانی ها و کلیه هیئت های عراقی مقیم طهران تشکرات‌خود را تقدیم‌میدارند .

### بازدید کارخانه‌شاهی وراه‌آهن

یمین اسفندیاری

آقای یمین‌اسفندیاری حکمران مازندران در فیروز کوه از موکب ملوکانه استقبال‌نمود و در التزام رکاب‌قرار گرفت . اعلیحضرت همایونی درمدت‌اقامت در مازندران مؤسسات راه آهن و کارخانه نخ ریسی شاهی را بازدید خواهند کرد. آقای افشار وزیر طرق و مستر کارول مهندس نیز بمازندران عزیمت کرده‌اند که در باره‌مؤسسات راه‌آهن توضیحاتی بعرض برسانند.

### بانك عثمانی

از محل سابق خود به محل جدید البنا واقع در خیابان ناصریه نزدیك شمس‌العماره مقابل تیمچه صدراعظم منتقل گردید .

(نقل از اطلاعات ۱۶ اردیبهشت ماه ۱۳۱۱)

# اهمیت «پدرزن» بودن!

از: فتحعلی تاج‌بخش

انتقاد

آقای «بیخانمان» کارمند رسمی دولت با ۲۵ سال سابقه خدمت عاقبت تا چانه بزیر قرض فرورفت و در عوض صاحب یك خانه‌چوب کبریتی شد. خبر دهان بدهان گشت و همه گفتند که آقای «بی‌خانمان» هم بار خودش را بسته است‌وچه حرفهائی که نزدند. وقتی یکی ازاین‌حرفها بگوش آقای بیخانمان‌رسید، رنگش قرمز شد، زبانش به لکنت‌افتاد و داشت سکته‌می کرد که خانم پیشدستی کرد و به مالش کنفو شانه‌ایشان پرداخت. بعد هم همسایه ها ریختندوسر که‌ای زیردماغش گرفتند وحالش را جاآوردند وبمجرد اینکه کمی سرحال آمدبه گفتن چند جمله رکیك بدکویان را حوالت به‌قیامت وجهنم‌داد.

خلاصه ، آقای بیخانمان علیرغم بدگوئی های مردم از اینکه دیگر مساجر نیست‌و حالادیگربرای خودشصاحب خانه شده‌است ، غرق نشاط بود ، صبحها قبل از صرف ناشتائی فری بکمر خودمیداد ودست هایش را از شعف‌بهم می‌مالید .

آقای «بیخانمان» سیگار راترك کرد ، چنول شب‌جمعه راکنارگذاشت‌و از محل‌این صرفه‌جوئی یك باغچه‌درست کردودر ان‌یکشت سبزیجات خوردنی پرداخت‌و هر چه بانو بیخانمان فریاد کشید :

ـ مرد ، فقس که دیگه باغچه لازم نداره .

بگوش آقای «بیخانمان» نرفت که نرفت .

فعالیت های عمرانی آقای «بیخانمان» در حیاط منزل ادامه داشت‌که یکروز در زدند و داماش باتفاق دختر ونوه های دختری آقای بی‌خانمان‌واردشدند.

باربری هم بدنبال داشتند که مقداری اثاثیه‌وچند تا چمدان را گذاشت کنار باغچه آقای بیخانمان وباگرفتن ۴۵ ریال از خانم خانه سرش را انداخت‌پائین ورفت.

بمهمانی آمدن «زیور» مطلب عجیبی نبودولی چطور شده که اول صبح آمده‌اند مهمانی آنهم بااسباب و اثاثیه وچمدان ؟

«زیور» خانم با آن دندان های لچ‌و معوج وچهره پراز جوش غرورجوانی لبخندی زد وخودش را برای «پاپا» نوس کرد :

دلمون براتون تنك شده بوداومدیم‌چندروزی‌مهمونی!؟

آقای بیخانمان وبانو هم اجبارا لبخندی تحویل دادندو ساکت‌نشستند. چند روزی گذشت‌ولی از رفتن مهمانها خبری نشد ، بچه هااز اول صبح‌بزیرپاگذاشتن‌سبزیجات آقای بیخانمان مشغول‌بودندتا شب ، داماد گرگن لفت‌هم ساعت نه‌ونیم بامداد ازخواب برمیخاست با میلهای‌ورزشی زمان‌جوانی «آقا» ورزش می کرد و کم‌کم زمزمه خرید کله‌پاچه را بیخ‌گوش زنش سرمیداد که:

ـ عجب آدمای‌خسیسی ، اقلاتویگو یه کوفتی، زهرماری بزارن جلوی آدم .نون و پنیر هم شد صبحانه .؟....

شبها آقای «بیخانمان» وبانوناپاسی از نیمه شب به مشاوره‌می پرداختند که‌شاید بتوانندراهی بیابند و دامادو دخترو بچه های «عزیز» را آبرومندانه ازسر خودشان‌باز کنندبدبخانه‌هرکاری کردند نشد که‌نشدو خوب این درد مشترك همه‌پدر زنها و مادر زنهائی‌است که دخترشان از زیبائی بهره چندانی ندارد و جهیزیه قابلی هم با خود به خانه‌شوهر نبرده‌است .

چه می‌شد کرد . . . عاقبت «زیور» آب پاکی را ریخت روی دست‌پایا :

ـ میدونین ، ما باصابخونه دعوامون شد از اونجا بلند شدیم . تازه «پهروز»م از کارش‌خوشش نمیومد استعفا داد ، بنابراین . . . و آقای بیخانمان تا آخر کارراخواند.

یك‌اطاق را خالی کردندو اسمش‌راگذاشتند اطاق‌خواب ودخترو داماد وبچه‌هاراسپردند به‌آن‌وبازهم زندگی روال معروف خودش را در پیش گرفت.

یکسال بعد ، روزی خانه آقای «بیخانمان» را درزدند و آقائی یك کاغذ بدست‌یکی از نوه های بیخانمان سپرد و گفت:

ـ به بابات بگو بیادامضاء کنه.

و آقای بیخانمان که ذاتا آدم حرف شنوئی بود ،امضا کرد و برگشت و کاغذ را که نزدیك بود یکی ازحلقه های زنجیره بادبادك پسر «زیور» خانم بشود گرفت و شروع کرد بخواندن ...

درد سر پشت درد سر.اول مهمانان مادام‌العمر و حالا از وزارت دارائی نوشته بودند جهت تعیین و پرداخت‌مالیات اجاره منزل به‌فلان‌جا ناحیه فلان مراجعه فرمائید.

آقای بیخانمان خنده‌اش گرفت کدام مستاجر ،کدام اجاره؟وفرداشال‌وقبا کردوراهی ناحیه مذکور شد . عجب جماعتی همه آمده بودند که مالیات اجاره بپردازند.سرش را انداخت پائین و وارد یکی از اطاقها شد. مرد چاقی با عینك پنسی و مو های‌پریشانتین زده یراق سئوال کرد که :

ـ چیکار داری ؟

آقای بیخانمان با آرامش مخصوص خودش جواب داد:

ـ عرض کنم خدمت شما که ...

و مرد چاق فریاد زد :

ـ بلندتر بگو... اصلا...

و آقای بیخانمان فشاری‌بر حنجره داد و کمی بلند تر گفت :

ـ عرض کنم خدمت شما که ، بنده منزل کوچکی‌دارم و ابدا هم مستاجری ...

مرد چاق باز هم فریاد کشید .

ـ مگه نون نخوردی‌مرد... بلندتر بگو ...

آقای بیخانمان ، سعی فراوانی کرد و صدایش را آزادتر بیرون داد:

ـ عرض کنم خدمت شما که ، بنده منزل کوچکی‌دارم و ابدا هم مستاجری‌نداشته‌ام اما دیروز اخطاریه‌ای برای بنده فرستاده‌اند که بیایم مالیات بدهم حالا خواهش می کنم شما بکار بنده‌رسیدگی فرمائید.

مرد چاق ، با دستمال ابریشمی عرق پیشانی را پاك کردو زیر لب غرید که :

ـ این کار بما مربوط نیست ، بفرمائید.

و آقای بیخانمان راه اطاق های دیگر را در پیش‌گرفت. تاظهر ازاین اطاق به آن‌اطاق رفت تا گفتند : آقاجان تقاضا بنویس‌ارزیاب بیاید منزل را جهت‌تعیین میزان مالیات ارزیابی کند.

آقای بیخانمان التماس کردکه:

ـ آقایان خیلی محترم، بنده مستاجر ندارم من یك داماد گردن کلفت مفت‌خور دارم که حتی پول تو جیبی‌اش را هم از من میگیرد.

یکی از کارمندان گفت :

ـ چرا دروغ میگی مرد ؟ آخه میشه پدر زن ازدامادش اجاره نگیره این پدر زنهای خسیس مال دنیا پرست ...

و یکی دیگر از کارمندان آب پاکی راروی دست آقای بیخانمان ریخت :

ـ باباجون اجاره میگیری باید مالیات بدی ، هیچ کاری هم نمیتونی بکنی .

و هرچه آقای بیخانمان خواست حرفش راا ثبات کند، اجازه ندادند و او هم‌ناچار تقاضا رانوشت .

چندروز بعد ارزیاب آمدو ارزیابی کردو بعد آقای بی‌خانمان رفت بدارائی ناحیه و بر میزان مالیات اعتراض نوشت به کمیسیون دعوتش کردند کمی ناله‌اش‌راشنیدند سرش فریاد زدند ، بعد مهربانی کردند و تخفیف دادند و آقای بیخانمان پول را داد و بخانه برگشت.

داماد داشت فان سنگك‌را برای آبگوشت تیکه پاره‌می کردو ضمنا فریاد میکشید که : خانم بزرك بی زحمت یکی دوتا دونه پیاز بیارین سر سفره ...

ولی آقای بیخانمان عرق کرده و لزج ، میزان‌مالیات پرداختی را فراموش کرد و با شنیدن اسم پیاز بیاد بچه های «زیور» افتاد و زیر لب نالید که :

«خدای من» نه ماه دیگر باز هم یك بچه دیگر .؟»

# صفحات موسیقی «تاشو» به‌بازارمی‌آید

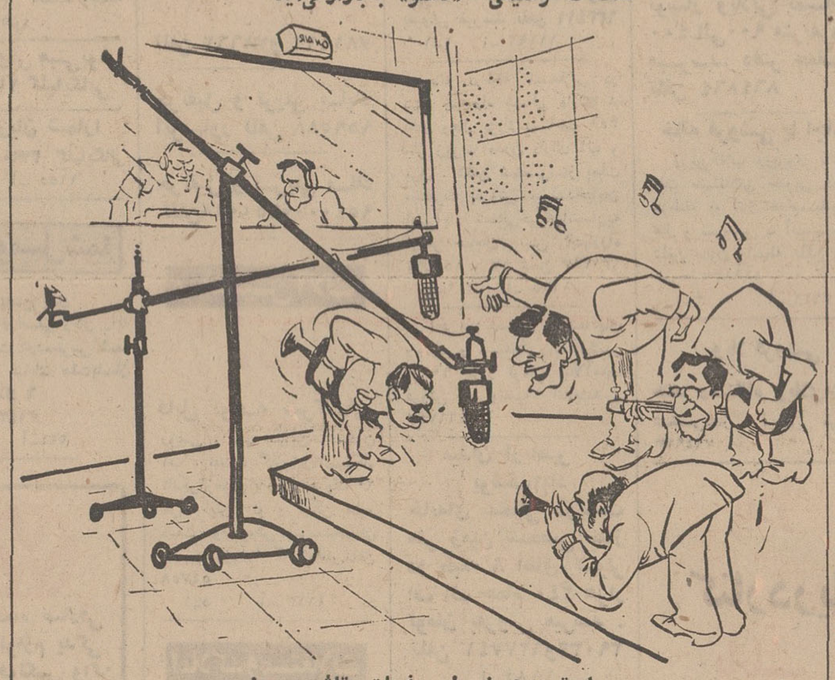

استودیوی ضبط صفحات «تاشو» ...!

## اطلاعات و مردم

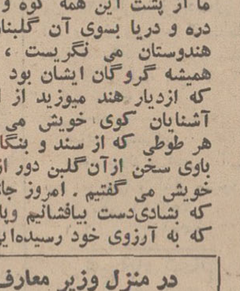


### پوست‌موز ولغزش‌پا

بازار موز اندك اندك درتهران رواج‌ورونق می‌یابد و افراد بسیاری به خریداین‌میوه اهتمام می‌ورزند ، بخاطر دارم سال پیش زمان فراوانی موز حوادث سهمناکی در تهران روی دادو باعث‌آن حوادث هم کسی جز خورنده موز نبود ـ دوسه‌باردیدم که‌عابری ناگهان پایش روی پوست‌موزی که در کوچه یا خیابان افتاده می‌رود وخود او برزمین می‌افتد . برخی مواقع مشاهده کرده‌ام که عده‌ای در اتومبیل خود که‌در حال راه‌رفتن است موز میخورند وبی‌اعتنا به سایر مردم پوست آنرابه بیرون می‌افکنند این‌اعمال را گرچه قانون برایش مجازاتی تعیین نکرده‌ونباید هم‌بکند . زیراخود مردم باید به خطراتش فکر کنندولی خود ما مردم هستیم که‌باید انجام آنرا مذموم و نکوهیده شماریم و به عواقب مضر آن بیندیشیم .

سعید یغمائی

### ملك گران‌قیمت بدون‌دیوار!

۳۱۱۰۸۰

بغل سقاخانه نوروز خان واقع در خیابان بوذرجمهری یك ملك وسیع قرار گرفته که تمام آنرا بصورت‌مخروبه درآورده‌اند . در حالی که این ملك به مبلغ یك‌میلیون و ۳۰۰ هزار تومان‌خریداری کرده‌اند ، از کشیدن یك دیوار یك‌متری بدور آن خودداری شده است و در نتیجه کسبه و اهالی محل سقاخانه نوروزخان مرتب با پشه ومگس که دراین‌مخروبه تولید میشود دست بگریبان هستند و محل مزبور نیز محل زاد وولد سك های ولگرد شده است ، ازمقامات شهرداری تقاضا میشود که خودشان و یا مالك رامجبور کنند که دور این مخروبه‌را محصور کند .

محمود نوتاش

### علت اینست

در صفحه نهم شماره ۱۳۴۵۹ مورخ ۱۶ ر ۱ ر ۵۰ شرحی به‌امضاء آقای یوسف حسینی در باره کنکور دانشکده‌الهیات‌دانشگاه تهران چاپ شده‌بود که لازم میداند برای اطلاع‌سئوال کننده محترم ودیگر علاقمندان توضیح زیر را بدهد.

« دانشگاه تهران در رشته الهیات ومعارف‌اسلامی امسال نیز برای دوره لیسانس دانشجو نمی‌پذیرد و اصولا از این پس دانشکده منحصرا برای دوره فوق لیسانس ودکتری دانشجو خواهدپذیرفت . باین‌علت در دفترچه راهنمای‌مسابقات ورودی دانشگاه‌ها موسسات آموزش عالی نام دانشکده‌الهیات ذکر نشده‌است .

مدیر کل دفتر اطلاعات وروابط عمومی وزارت علوم و آموزش عالی فریدون خادم

### مشکل خرید کتاب لغت‌نامه

حقیر مدت سه ماه است‌برای خرمدچند جلدلغت نامه دهخدا آواره وسرگشته‌ام لااقل هفته یك‌یادوبارپرای تهیه این کتاب به اداره‌لغت‌نامه مراجعه شده متاسفانه نه‌فروشنده آن ساعت کار ثابتی دارد و نه کسی‌است جواب مثبتی به‌آدم بدهد هر وقت مراجعه‌شده آقای‌فروشنده جوابهای سربالائی میدهد. فعلا موجودنیست‌و یا باید از انبار بیاوریم ویاساعت ۱۰ فلان روز مراجعه شود طبق دستور منصدی ساعت ۱۰ روزمقرر مراجعه شدو جناب ایشان هم نظیر لغت‌نامه دهخدا موجود نبودند تاکنون چندین‌بار ازاین‌وعده هاورفت‌و آمد هاشده‌فروشنده کتاب‌لغت نامه و کتاب لغت‌نامه هر دو نایاب شده‌اند . باور بفرمائید خریداین‌کتاب برای من مشکل عجیبی ایجادکرده نمیدانم‌بکجا ویاکی این موضوع را درمیان بگذارم . ناگفته نماند برای تهیه‌این کتاب به آقایان کتاب فروشان هم مراجعه شده‌آنان هم از طرز رفتارفروشنده لغت‌نامه گله‌مند بودند . اطمینان کامل‌دارم مطلب‌فوق را در آن روزنامه‌شریفه‌درج‌خواهیدفرمود.

احمد شادان

### پارك کودك‌شود

۳۱۱۰۸۰

بوسعت بیش از ده هزار متر بین خیابان های شکوفه ـ مسعود کدخدائی بصورت محل جمع آوری زباله وآبریزگاه عمومی درآمده‌است .این حدود فاقد پارك کودك وفضای سبزاست‌و خوشبختانه صندوق شهرداری هم‌پرازپول است ، لذا از طرف صاحبان صد هاواحدمسکونی اطراف این خرابه‌از شهرداری پایتخت تقاضا دارداین محوطه وسیع آماده را به‌پارك کودك تبدیل کنند.

ح ـ خجسته‌پور

محوطه مخروبه غیر محصوری

## «جا» برای سکه های بزرگتر !

چندی قبل‌درروزنامه اعلام شد که بواسطه کثرت استعمال اسکناس‌های دوتومانی دربازار وبورس و معاملات روزانه ودوام کم آن این اسکناس‌ها زود از بین میرودو جمع آوری آن برای‌بانك و چاپ مجدد مستلزم هزینه هنگفتی‌است . بنابراین درنظراست که اسکناس های دوتومانی جمع آوری‌و بجای آن سکه دوتومانی ضرب شودو دراختیار مردم قرار گیرد .

بنظر میرسدانجام‌این کار بدنباشد، ولی‌در صورتی که برای دارنده سکه‌دو تومانی مزاحمت‌فراهم نکند، زیراسکه دوتومانی بایدبزرگتر از سکه ده‌ریالی ولاجرم‌سنگین تر از آن باشد ، دراین صورت حمل آن مشکل‌است و برای کسیکه چند عدد ازسکه های ۱۰ و۲۰ ریالی در جیب‌داشته باشد حمل آن‌خالی ازاشکال نخواهدبود و مهمتر اینکه این‌احتمال خواهد رفت که به تدریج اسکناس های پنج تومانی و بیشتر هم بدلائل اسکناس دوتومانی از دست‌مردم خارج‌و تبدیل به‌سکه‌شود وشاهد این مدعا تبدیل اسکناسهای پنج وده‌ریالی‌به سکه در چندسال اخیر می‌باشد و در حال حاضر هم صحبت از تبدیل اسکناس دوتومانی به سکه‌است ولی اگر مصربانجام اینکار باشیم بجهت آنکه از زحمت حمل فاراحت نشویم بایستی در درجه‌اول سکه های موجود ۱و۲و۵و۱۰ ریالی جمع‌آوری وبقطع کوچکتری ضرب شودو احیانا مینیاتور شود تا باصطلاح «جا» برای‌سکه های بزرگتر باقی بماند ودوم‌اینکه سکه های دوتومانی‌آینده به‌اندازه سکه های ده‌ریالی فعلی‌وشش ضلعی باشد تا جدا کردن وتشخیص آن‌به آسانی میسر باشد.

اسعد عامری

## ماجرای تطبیق عکس باصاحب آن!

پروفسور منوچهر وازسته در شماره ۱۳۴۷۸ روزنامه‌انتقادی تحت‌عنوان«شوخی باوظیفه» نگاشته است که مرا وادار به نوشتن ماجرائی داشت :

یکی از بستگان من که مشمول نظام‌وظیفه عمومی است برای گرفتن برك آماده بخدمت به اداره شهربانی شهرستان آمل مراجعه میکند و مامور مربوطه که وظیفه‌اش انجام اینگونه‌امور است نامه‌ای تهیه و بدست او میدهد و یادآور میشود که به اداره ژاندارمری برود . نامه را میگیرد و بطرف اداره ژاندارمری آمل میرود که پس‌ازسئوالاتی چند باو دستور میدهند بروود و ۱۲ قطعه عکس و دوبرك‌رونوشت شناسنامه بیاورد. داوطلب بدنبال تهیه عکس و رونوشت شناسنامه میرود و پس‌از تهیه‌بژاندارمری مراجعه و عکس‌ها و رونوشت‌ها راتحویل میدهد . مامور مربوطه عکس ها را میگیرد و بدقت آنرا با قیافه مشمول داوطلب مقایسه میکند و سپس‌میگوید عکسها را ببرید به اداره آمار تا آنها را پشت‌نویسی کنند و ما بدانیم که این عکس متعلق بشماست . داوطلب عکسها رابرمیدارد و بامید پشت‌نویسی به اداره آمار مراجعه میکند ولی کارمند اداره آمار از پشت‌نویسی عکسها خودداری میکند و میگوید ، باید به اداره‌شهربانی بروید تا عکسها را پشت‌نویسی کنند.در اداره شهربانی به‌مراجعه کننده یادآور میشوند که ظهرنویسی این عکسها با اداره آمار است ، بنابراین باید به اداره آمار بروید . مجددا به‌اداره آمارمراجعه میکند و اداره آمار داوطلب را حوالـه انجمن محلی میکند و میگوید بروید به انجمن‌محل‌خود مراجعه کنیدتاعکسهایتان را پشت‌نویسی کنند . داوطلب از اداره آمار خارج میشود و دیگر حیران و سرگردان است ،زیرا آنها انجمن‌محلی ندارند تااو مراجعه و کار خود را فیصله دهد . ناگزیر برمیگردد به اداره آمارو ماجرا را باطلاع مامور آمار میرساند ، ولی مامور آمار میگوید : کاری ازدست ما ساخته نیست مگر آنکه انجمن محل تشکیل دهید و سپس از آنان بخواهید تا پشت عکسها را بنویسد و تصدیق کند که این عکسها متعلق بخودتان است!!..

داوطلب باقوام ، دوستان ، آشنایان مراجعه میکند و باهریك بطریق درد دل میکند که چه کسی میتواند گواهی کند که این عکس خودم است !؟ تا بالاخره یکی از دوستان که آشنائی در اداره آمار داشت، دست جوانك‌را گرفت وبه اداره مزبور برد و ظرف ٤ تاه دقیقه ۱۲ عکس پشت‌نویسی ، ممهور به مهر اداره آمار گردید و بالاخره مشکل داوطلب حل شد .

آمل : اسدالله آشنا

## پاسخ لازم داده‌شده‌است

بی نردید به پیروی‌ازنیات مقدس و تذکرات قاطع شاهنشاه آریامهر ، هر سازمان یا موسسه دولتی و ملی موظف و موکلف است که بانهایت شهامت پذیرای انتقاداز دستگاه‌مربوطه‌بوده‌و این‌گونه‌راهنمائی‌ها را که‌بی شك دربهبودوضع‌هرسازمانی موثر خواهد بود، بعنوان دستورالعملی سر لوحه‌امور اصلاحات خویش قراردهد. اما ، پذیرش انتقاد و بکار بستن طرح ابرازی درصورتی امکان پذیر است که‌سازمان یا موسسه مورد‌انتقاداطمینان یابد، شخص منتقد غرض یا منظور شخصی نداشته ، صرفا قصد و هدفش اصلاح و رفع معایب دستگاه مورد نظر است . که خوشبختانه شرکت واحد اتوبوسرانی تهران ضمن مبادرت به پاسخ در خصوص تمامی انتقاداتی که منعکس میگرددحسن‌نیت خویش را آشکار کرده‌است. لیکن کهگاه مشاهده میشود که برخی از خوانندگان بزرگوار آن نشریه گرامی صرفا برای اینکه مطلبی را عنوان کرده و بدینوسیله نامی از خویش در یکی از صفحات گرانبهای آن‌نشریه بگذارند ، بدون جهت‌ودلیل به‌انتقاد ازسازمانی‌پرداخته‌اند که خرده گیری مورد نظر مطلقا وارد نیست . منباب مثال انتقاداتی که آقای سعید یغمائی دانش آموزسال پنجم متوسطه از شرکت‌واحد بعمل می‌آورند مبین و موید این نظریه است و طبق مدارك موجود که درصورت لزوم ارائه خواهد شدایشان بارها در آن جریده گرامی راجع به ناحیه پنج‌سئوالاتی را مطرح‌فرموده‌اند که‌بوسیله این اداره به آنها جواب‌داده شده است . لیکن پس از چندی همین سئوالات بهمان شیوه وروال از طرف‌ایشان مورد طرح قرار گرفته که بازهم این اداره به عرض پاسخ مقتضی مبادرت ورزیده است مع‌الوصف پرسشگر عزیز بلافاصله ضمن طرح مطلب قبلی ، مساله دیگری را عنوان فرموده‌اند که مسئولان شرکت برای‌چندمین بار در مقام پاسخگوئی برآمده‌اند . بهرحال ضمن تشریح مطالب بالا ، برای عوامل شرکت روشن نیست که بچه علت خرده گیری‌های ایشان صرفا مربوط به‌ناحیه ۵ شرکت واحد اتوبوسرانی تهران است و تا این تاریخ غیر از ایشان شاکی دیگری در مورد خلافکاری‌های این ناحیه مطلبی منعکس نکرده است .

دفتر روابط عمومی‌شرکت واحد

## جدول کلمات متقاطع

شماره ۵۰۲۴

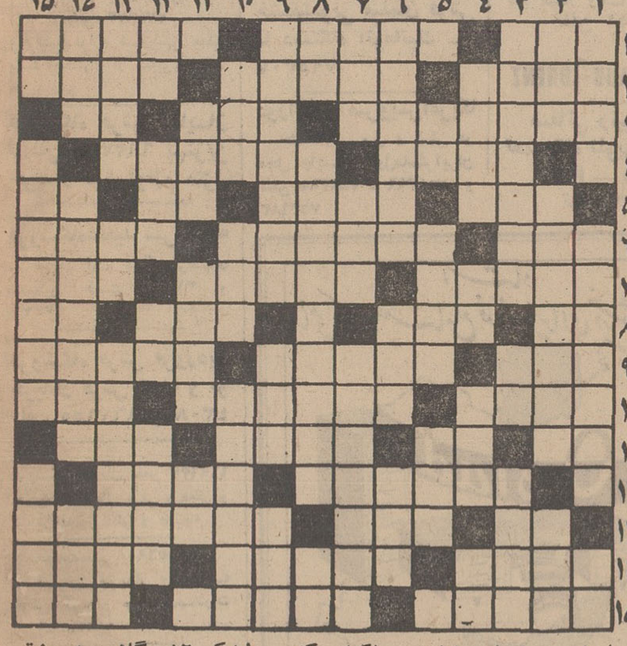

افقی :

۱ـ لباس آخرت ـ ثروتمند و مالك‌بسیار دارد ـ باغ و بستان
۲ـ قسمت کوتاهی از فیلم در اصطلاح سینمائیان ـ پادشاه معروف حبشه درزمان پیامبر ختمی مرتبت ـ با چند کلمه ساخته شود ۳ـ موجودات مقرب درگاه خدا ـ تمام است وتمام‌نیست ـ ناحیه‌یی در دماوند
۴ـ زین و برك اسب را گویند ـ سرباز یاقراولی که ازبلندی اطراف را نگهبانی‌می کند ۵ـ انداختنش نشان کوتاه آمدن‌در مجادله است ـ راست ودرست ـ قدم یکپا ـ
۶ـ تصدیق ایتالیائی ۷ـ واحد گردو ـ بزرگان قوم و قبیله ـ نقطه مقابل خرید ۷ـ از ساکنان در دیر ـ
۸ـ برون‌اتومبیل ـ شهری دراستان مازندران ۸ـ ضمیر مفرد ـ امیدواری ـ طایفه و عشیره ـ مایه حیات
۹ـ ماهی در سال عربی ـ سفر کننده ـ ساده‌ترین غذای‌مجرد ها
۱۰ـ درمان‌دردبدان کنند ـ آنچه که پایان و آخر داشته باشد ـ شاعر، فقط نزدایرانیان دیده بود ۱۱ـ واحد پول کشور گیهاها ـ لخت وبرهنه ـ زمانی بازنگی دشمنی داشت ـ درخت بلند قدان ۱۲ـ خدمت کننده در رستوران ـ شهری در آذربایجان ۱۳ـ مثل و مانند ـ جایزه قهرمان نصیب ـ ظلم و جور کردن ۱۴ـ برکنار جوی روید ـ سهل و آسان ـ غرش ابر ۱۵ ـ زمانی از مصالح ساختمانی بود ـ برروی سن اجرایش کنند ـ روغن به زبان ترکی .

عمودی :

۱ـ بیش از کتابخانه‌مشتری دارد ! ـ ماهی در سال ـ از چاشنی های غذائی ۲ـ سیمی پیچ پیچ که هرچیز را سوی خود کشد ـ یکی از شهرهای استان اول ـ ملکه‌ای که سلیمان به او عشق میورزید ۳ـ کسیکه کامش شیرین شده باشد ـ میوه و ثمر ـ رختشوی است وابر را به دیده دشمنی مینگرد ٤ـ درشت و بزرك ـ صد متر مربع ـ آنطرف‌چیزی ـ از ضمایر عربی ۵ـ چیزی نمانده تا گام شود ـ ستاره شناس ـ در کشور همسایه زیست میکند ٦ـ گاهی‌ساختن بنائی را در آن گذارند ! ـ از امراض ریوی ـ جد رستم ۷ـ در ته حوض‌جمع شود !ـ خطی در هندسه ـ سمی که از گیاه بالادانه استخراج میکنند و در طب بکار میبرند ۸ـ تکرار عددی ـ مدرسه‌یی به یادگار مانده از امیر کبیر ـ ناخن چهارپا ۹ـ شغلی که به نوح نبی نیز نسبت میدهند ـ اهلی شده ـ جدا ۱۰ـ آنچه در خاطر ماند ـ از حروف دستوری ـ بیماری‌خیالی‌وعصبی‌است وبیشتر در زنان بروز میکند ۱۱ـ یکی از لوازم تجملی‌اتاق پذیرائی ـ کودك به زبان کودکانه ـ عرق لیشکر ۱۲ـ گاهی در مشق زنند ـ قلعه و زندان معروف کتاب کنت مونت کریستو ـ قدم یکپا ـ لب فرو بسته وبه کنجی نشسته ۱۳ـ مست و خشمناك ـ رودی در اروپا ـ رفتار از روی رافت و محبت ۱٤ـ آزاد ورها ـ زمانی مرد مقتدر ویگانه سرزمین‌اندونزی بود ـ از لباس های‌کم مصرف ۱۵ـ عددیست ـ شهری که بسیاری از بزرگترین نام‌آوران علم را در دل خود جای داده‌ـ علم است و برافراشتنی .

حل جدول شماره ۵۰۲۳

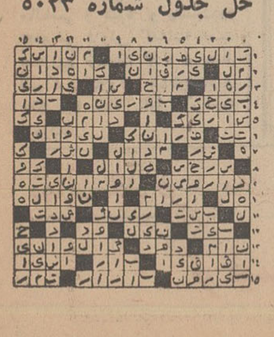

# نیازمندیها

تلفنهای ۳۱۱۲۲۰ـ۳۱۱۲۲۴

## آگهی تلفنی در صفحه نیازمندیها با تلفن ۳۱۱۲۳۱ پذیرفته میشود

## اثاثیه

### خرید

بازرگانی کیهان
تلفن ۸۲۳۷۷۶
خریدار نقدی همه رقم فرش کهنه و نو جهت صادرات روزولت میدان ۲۵ شهریور

فرش طوسی ۷۵۹۰۲۹
فرشهای کهنه‌ونوسنگین قیمت شما را جهت صادرات از سایرین بهتر خریداری مینماید .

فروشگاه آستار ۶۶۶۴۰۲۱ خریدار یخچال برقی و نفتی تلویزیون کولرفرش وکلیه لوازم منزل بقیمت عادلانه شاه ۴راه پیروز

فروشگاه مشرق ۴۹۳۲۷ خریدار قالی و قالیچه نو وکهنه و لوازم منزل ، یخچال نفتی و ویترینی وعتیقه

نمایشگاه فرش گلشن ۶۳۱۴۲۱ همه نوع فرش های کهنه خریداریم و همه رقم فرش نو موجود میباشد فرشهای کهنه پانو معاوضه میشود خیابان پهلوی بالای ایستگاه‌بیمه‌جنب بانك ملی یوسف‌آباد .

فروشگاه آسیا ۶۶۲۸۳۲ خریدار یخچال تلویزیون فرش وسایر لوازم منزل بقیمت عادلانه خیابان‌شاه

فروشگاه فرش تهران‌کالا خریدار انواع قالیهای نو و کهنه و لوازم منزل ۶۶۹۲۲۶

فروشگاه امپریال ۶۶۱۱۳۶ خریدار یخچال‌وتلویزیون فرش وسایر لوازم منزل بقیمت عادلانه خیابان‌شاه

فروشگاه ایران فرش تلفن ۷۷۴۹۷۳
کلیه لوازم شما بهر مبلغ باشد بیشتر از سایرین نقد خریداریم .

فروشگاه فرش شایان تلفن ۶۶۳۳۸۱ بهترین خریدار فرش‌لوازم منزل

فروشگاه سعید سرچشمه
خرید اثاث خانگی‌وفرشهای سنگین قیمت ۳۱۸۶۶۷ و ۲۳۳۲۶

فروشگاه فرش فروردین خریدار فرش کهنه و نو تلفن ۶۶۱۶۵۵ و ۴۳۰۸۵

فروشگاه آرمان تلفن ۶۶۹۶۲۴ خریدار یخچال برقی و نفتی و تلویزیون و قالی و قالیچه .

خواجه‌نصیر ۷۵۲۶۹۰
بهترین خریدار و معاوضه فرش کهنه و نو جهت‌صادرات
آ ـ ۱۰۲۳۸

خریدار فوری یخچال های‌نفتی تلفن ۴۹۳۹۳

فروشگاه بحیاری تلفن ۷۵۹۳۴۹
بهترین خریدار کلیه‌لوازم‌منزل

### فروش دست‌دوم

اثاثیه ارزان

موسسه‌ای مقداری لوازم منزل از قبیل سرویس اطاق خواب ،مبلمان سالن ، میز صندلی نهارخوری ، کنسوهای جالباسی و غیره نو ودست‌دوم به‌معرض فروش گذاشته است همه‌روزه ازساعت ۳ تا ۸ بعداز ظهر کوچه بمخان‌زند خیابان‌مدیری پلاك ۳۱ طبقه اول مراجعه فرمائید .

### فروش دست اول

قابل توجه

مبل فروشان

تشك‌فنری

عروس خواب

با مزایای بیشتر و تکنیك صحیح‌تر و رنك‌های مختلف زینت‌بخش اطاق خواب های‌شماست
تلفن ۲۰۵۲۶

استریوپارس

ضبط آهنك روزبرروی‌انواع نوار. کارتریج. کاست‌انتهای خیابان شاه تلویزیون پارس تلفن ۹۵۱۲۹۶

اطلاعیه فروشگاه پیمان

تلویزیون ، یخچال ، چراغ گاز را بامامی صد تومان‌تهیه فرمائید نازی‌آباد خیابان چمن ۵۱۳۵۹
۱۵ـ۱۰ آ ـ ۶۸۰

پیانوی‌مبله KAPS
سیاه رنك بفروش‌میرسد طالبین‌با شماره ۴۲۷۸۸ تماس حاصل نمایند.

### کرایه

کرایه هرنوع ماشین‌تحریر بنگاه فنی ناصر تلفن۸۲۶۲۰۵ دروازه‌دولت مقابل سعدی .

کرایه‌وتعمیرانواع‌ماشین تحریر و حساب جنرال تایپ روزولت بین تخت طاوس و عباس آباد‌تلفن ۷۶۵۹۷۵
آ ـ ۱۲۵۳

## مبل‌ودکوراسیون

پرده دوزی ارجمند ۳۱۷۳۷۰

پیراهن مبل : ۴۱۹۵۰۵
تعویض پارچه مبل: ۳۱۹۵۰۵
پرده‌دوزی‌شهرزاد: ۳۱۹۵۰۵
آ ـ ۳۴۱

نمایشگاه مبل ابتکار ۹۵۴۲۶
همه نوع مبلمان مدرن نقد و اقساط به فروش‌میرسد از این نمایشگاه دیدن‌فرمائیدسلسبیل مقابل سینماخرم .

## شستشوی مبل وفرش

شستشوی مبل و فرش
کلین‌سرویس‌مهر مبلکو‌پیشرو نظافت مبل و فرش با دستگاه منحصر بفرد تلفن ۹۵۲۵۴۶

کارخانه‌قالیشوئی‌اطلس
باسابقه و مجهز ۹۶۰۲۹۸

قالیشوئی برف
تلفن ۳۱۰۳۷۵

آناهیناسرویس‌بزرگترین خشکشوئی مبلمان فرش با دستگاه اتوماتیك ـ ۷۹۵۳۰۷

دوراگلین سرویس‌آمریکا
خشکشوئی مبل و فرش در محل وابسته تاول‌ماسترایران تلفن ۷۵۸۳۹۵ ـ ۷۵۸۳۹۶ و ۷۵۳۶۸۳

## تعمیرات

### تلویزیون

تعمیرگاه تلویزیون الکترون
تلفن ۷۶۳۶۸۲

تعمیر تلویزیونهای R.C.A
شاوب‌لورنس . فیلیپس. سیمیرا تلفونکن و سایر مارکها با سرویس مجهز سیار در شهر شمیرانات .

تعمیرگاه مجاز تلویزیون

RCA RTI

سرویس فوری تلفن : ۳۱۲۸۸۲ و ۳۱۲۰۷۲

تلویزیون سرویس خاورمیانه تلفن ۳۹۱۳۷۹
تعمیر تلویزیونهای امریکائی واروپائی R.C.A — R.T.I.
دمونت ، ژنرال الکتریك، فیلیپس ، بلاپونکت ، سیمیرا، شاوب‌لورنس و غیره‌باسرویس سیار در هر نقطه تهران .
۱۰ـ۱ آ ـ ۱۰۶۸

شرکت تلویزیون‌سرویس R.C.A — R.T.I.
آماده‌تعمیر تلویزیون‌های شاوب‌لورنس باسرویس سیار ۷۶۱۷۸۴ و ۷۶۰۰۲۷

سرویس تلویزیون‌هلند
دیپلمه پاریس تعمیر تلویزیونهای‌اروپائی‌وآمریکائی ۷۶۰۵۲۵
۳ـ۱ آ ـ ۱۱۹۵

### تمیرگاه ثابت

تعمیر تلویزیون
R.C.A — R.T.I.
شاوب‌لورنس با تخفیف استثنائی ۶۶۹۱۷۰

شرکت‌مهندسین‌تلویزیون‌ایران تعمیرتلویزیونهاوتقویت لامپ تصویر ۶۶۱۲۳۴

تلویزیون فوری در منزل تعمیر میشود ۹۶۰۵۴۶

تعمیر تلویزیون ۴۸۷۷۲

### دادار

تعمیرگاه مجاز شماره ۱۵
شاوب لورنس
عباس‌آباد سی متری نظامی بین مهناز وپاشا شماره ۱۷۹
تلفن ۷۶۴۲۵۱

SCHAUB-LORENZ

صفائی رئیس سابق تعمیرگاه تلویزیون ایران
R.C.A — R.T.I.
تلفن ۸۲۴۴۳۳

### نصب آنتن

موسسه دیاموند
نصب آنتن تمام‌کانال‌ایرانی ۵۰۰ ریال خارجی از ۷۰۰ریال به‌بالا تلفن ۳۵۱۱۲۰

آنتن‌آموزشی
بانصب و تنظیم کامل قیمت
۷۰۰ریال
تلفن ۹۷۰۶۸۰

تعمیرگاه مجازتلویزیون RCA RTI
آر ـ تی ـ آی
تلفن ۹۶۲۳۸۸
۱۳ـ۱ آ ـ ۱۲۵۷

تلویزیون‌پارس
تعمیرگاه مجهزتلویزیونهای شاوب لورنس. بلر. گروندیك . فیلیپس تلفون‌کن. آر. تی. آی ونصب رادیوگرام وپخش صوت اتومبیل انتهای خیابان شاه تلفن ۹۵۱۲۹۶
آ ـ ۱۳۷۴

### یخچال

تعمیرگاه یخچال، کیانوس
تعمیرهرنوع یخچال ، کولر گازی وآبی، لباسشوئی تلفن ۳۱۳۶۳۹

تعمیرانواع یخچال ۸۳۰۳۰۹
۲۹ـ۱ آ ـ ۷۱۵

تعمیرگاه سید حسین ۸۸۲۴۳۸
تعمیرهرنوع یخچال ، کولر، اجاق گاز ورختشوئی، آبگرمکن

تعمیرگاه یخچال وازگن تعمیرات تخچال و کولر ۷۶۰۷۹۳

شمیران شوفاژ
تعمیر هرنوع یخچال سرویس ونصب شوفاژ وکولر تلفن ـ ۸۶۵۳۹۹

تعمیرگاه یخچال‌فریجیدر
اساس یدکی موجود است
تلفن ۷۵۲۳۳۶
آ ـ ۱۲۵۰

### کولر

موسسه گاما ۷۹۳۸۹۷
نصب و سرویس کولر کانال‌کشی ساختمان

### کانال شرق

سازنده کانالهای تهویه مطبوع و دریچه‌تنظیم‌هوا نصب وسرویس کولر.
۶۳۰۴۶۲

موسسه فنی ۱۱۰
سرویس کولر ۲۰۰ ریال
قطعات یدکی ۲۰ درصدتخفیف
تعمیر همه‌نوع وسائل برقی در محل ۷۶۱۹۹۵
۱۰ـ۱ آ ـ ۲۹۴۳

نصب کولر سازنده‌کانال ودریچه تنظیم هوا ـ ۷۹۶۱۰۳

### جنرال سرویس

نصب کولر بطور نقد و اقساط تلفن ۷۹۶۱۵۱

کارگاه وفادار وشرکاء
کانال‌کشی ساختمان نصب وسرویس کولر های آبی :ـ ۷۹۵۰۳۶
۳ـ۱ آ ـ ۱۲۶۵

## فروشگاههای اتومبیل

وانت پیکاپ‌زیان‌مدل ۵۰ ـ اقساط آماده برای تحویل فوری نمایشگاه‌اتومبیل‌امیر ۹۵۰۰۹۰ و ۹۵۹۶۶۶

## سرباز

آریا ـ شاهین
جیپ
نبش اکباتان و ملت تلفنهای ۳۱۲۵۰۲ و ۳۱۰۶۱۶

## ژیان ۵۰

نقد و اقساط
حاضر برای تحویل
نمایشگاه اتومبیل امیر
میدان محمد رضاشاه تلفنهای ۹۵۰۰۹۰ـ۹۵۹۶۶۶

## فروش اتومبیل

ژیان

ژیان مدل ۴۸ بفروش‌میرسد به تلفن شماره ۸۹۱۹۵۳ از ساعت ۵ ببعد تلفن فرمائید .
آ ـ ۱۲۲۱ آ ـ ۴

جیپ روسی
بسیار مرتب تلفن ۷۵۹۹۶۷
۳ـ۱ آ ـ ۳۷۸۷

یکدستگاه اتوبوس اشکودا مدل ۱۹۵۵ یکدستگاه کامیون دوج مدل ۱۹۵۶ بفروش‌میرسد طالبین بتلفن های ۷۸۱۴۴۱ و ۷۸۱۴۴۲ مراجعه نمایند .
۲ـ۱ آ ـ ۸۹۴

ب . ام . و ۲۰۰۰ مدل ۶۷
برنك ( بژ ) بسیار تمیز بفروش میرسد تلفن ۸۲۷۳۲۴
آ ـ ۸۰۹۴

مدل ۱۹۶۵
یکدستگاه اتومبیل ۱۹۰ سفیدبارادیو وگرام شیشه‌رنگی تودوزی چرم فابریك‌ورشوآلات و تزئینات اضافی بفروش میرسد باغ‌صبا خیابان ملك اول خیابان میرهادی شماره ۲و۴ زنك دوم ۵شنبه وجمعه صبح مراجعه شود .

خرید و فروش مینی‌بوس
تلفن ۲۷۹۰۰ گلپایگانی

پیکان وژیان شمارا
خریداریم ۲۷۹۰۰ گلپایگانی
۲۶ـ۱ آ ـ ۱۱۵۵

## برای اتومبیل شما

فروشگاه پخش یدك
کلیه لوازم اصلی ژیان رابا نازلترین قیمت دردسترس شما قرار میدهد خیابان ملت‌پاساژ بازرگانان پلاك ۶
تلفن ۳۱۴۳۱۱
۱۰ـ۱ آ ـ ۲۲۴

فروشگاه صادقی
کلیه لوازم یدکی اصلی فولکس واگن
خیابان ژاله چهارراه‌آب‌سردار تلفن ۳۰۳۷۹۱
جمعه‌ها تا ظهر باز است.

## کرایه

ام ـ ا ـ اس
اتوبوس و مینی‌بوس دربست برای کارخانجات و مسافرت های دستجمعی تلفن ۹۷۰۸۱۴

## اطلاعیه سازمان صنایع فلزی

راطا

قابل‌توجه آقایان مهندسان ـ معماران و شرکت های محترم ساختمانی .
سازمان ونمایشگاه مرکزی صنایع فلزی‌راطادر
داودیه خیابان ظفر نبش خیابان نفت افتتاح وشروع بکار نمود

علاقمندان به مصنوعات فلزی مرغوب و سرویس آشپزخانه مدرن ومبلمان لوازم دفتری به نشانی جدید مراجعه فرمایند .
سازمان ونمایشگاه مرکزی صنایع فلزی راطا مجهزتر ازهمیشه درخدمت خانواده‌ها

تلفن ۷۷۵۴۵۴

## اداره مرکزی شرکت سهامی ایران اورکانون

به خیابان عباس‌آباد ـ خیابان آپادانا ـ خیابان نیلوفر کوچه دوم دست‌چپ‌شماره۶ تغییریافت.
تلفن : ۷۶۱۱۱۹

## تغییر محل آژانس

شایسته

محل آژانس شایسته‌ازلاله‌زارنو به آدرس زیر انتقال یافت
از خیابان پهلوی اول خیابان آریامهر میدان ـ آریامهر سازمان املاك شایسته تلفن ۶۲۷۲۵۷

سازمان املاك شایسته ضمن توسعه کادر داخلی خودبا کارمندانی مجرب وصلاحیتدار ( تفکیك و تقسیم وظائف انجام امور مختلف املاك به منصدی هرقسمت بطور مجزاوباشیوه‌ای صحیح ) آمادگی بیشتر خودرا برای فعالیت در همه نوع امور ملکی‌شمائر کلیه نقاط‌باپخت وحومه اعلام داشته‌ـ امیدآنکه بتوانیم کماکان‌موجبات‌رضایت خاطر مراجعین ارجمند خود را بعمل آوریم .

بهترین معرف‌این‌موسسه (از نظر صحت و سرعت عمل‌ـصلاحیت ـ کاردانی وحسن شهرت) مراجعین محترمی از طبقات‌مختلف میباشندکه‌درطول چندین سال سابقه افتخار انجام امورملکی‌ایشان‌راداشته‌ایم
۱۲ـ۱ آ ـ ۱۰۶۴

خانه‌ای بمساحت ۱۳۰ متر دارای ۵ اطاق و حمام باکولر و تلفن واقع در خیابان منیریه بمبلغ ۱۱۰ هزار تومان‌بفروش میرسد تلفن ۲۸۲۶۴
آ ـ ۳۷۳۷۳۳
۲ـ۱

منزل مستقلاتی نوساز با ضمانت قیمت با شما نقد و اقساط ۴ ساله تلفن ۷۹۴۴۷۷
۵ـ۱ آ ـ ۱۲۲۷

امیرآباد شمالی‌بعدازپارك‌وی بر ۴۵ متری فرخ‌زاد خانه‌ای بمساحت ۳۶۷ متر شمالی مستغلات در طبقه زیربنا ۵۴۲ متر بقیمت ۵۴۰۰۰۰۰ ریال بفروش میرسد تلفن ۷۵۳۲۴۲
۶ـ۱ آ ـ ۱۱۶۹

### فرصت مناسب

خانه شمالی ۳ طبقه ۴۳۸متر با آب وبرق فیش تلفن آماده نصب باتمام وسایل دربهترین نقطه امیرآباد شمالی کوی شهریار بعلت مسافرت فوری بفروش میرسد تلفن ۶۴۲۴۱۱
۲ـ۱ آ ـ ۱۱۱۹۲

خانه دوطبقه مستغلاتی در نبش چهارراه شمالی دارای ۸ اطاق وهال بزرك بمساحت ۳۴۰ متر زیربنا مدرن دارای آب و برق . تلفن شخصی‌ساز بعلت مسافرت بفروش میرسدخیابان امیرآباد شمالی‌خیابان‌انتصاریه اواخر خیابان نبش چهارراه پلاك ۱۵ و ۱۷ تلفن ۶۳۱۳۹۳
۲ـ۱ آ ـ ۱۱۶۵

آخرین قیمت ساختمانهای ویلائی و مستغلاتی درشمال‌شهر از ۹۰ هزار تومان بپلاآماده فروش نقد ونسیه اندیشه ـ ۷۶۱۷۴۷

میدان آریامهر یوسف‌آباد
خانه‌ای شمالی دویست متر زمین شخصی ساز دو طبقه ۸ اطاق کولر اف اف حمام ۲۴۰ هزار تومان بفروش میرسد . تلفن ۶۲۷۷۴۱ و ۲۹۰۳۲
۱۱۸۴ آ ـ

ساختمانهای نوساز بطریقه مهندسی یك‌طبقه ودو طبقه مستغلاتی نزدیك میدان شهیاد به فروش میرسد .
تلفن ۹۵۵۰۰۹
۱۱۱۰ آ ـ

جیدز شمیران
۶۳۰ متر مربع مشجر با ساختمان ویلائی شخصی‌ساز مجهز ۳۰۰ هزارتومان فروشی یا معاوضه عصرها ۸۸۲۸۱۴
آ ـ ۳۹۲۹

## شرکت سهامی بانکر

دستگاه تصفیه‌استخر ـ تصفیه آب ـ تاسیسات کلوریناتور باتخفیف تجارتی‌دست‌اول بمامراجعه کنید .ویلاخیابان سپند غربی شماره : ۹۲و۱
تلفن ۴۷۲۷۴

## فیات ۱۲۸ مدل ۷۱

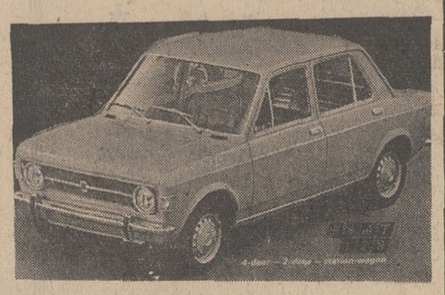

نماینده فروش اتومبیل امیر
تحویل فوری
انتهای شاه میدان محمد رضاشاه
تلفنهای ۹۵۰۰۹۰ و ۹۵۹۶۶۶

## کامیون‌ده‌تن‌با راننده وسوخت

روزانه ۲۰۰۰ ریال بتلفن ۳۵۴۱۷۷

اتومبیل کرایه اتودلیجان
اتومبیلهای‌شیك شبانه‌روزی آریا ساعتی ۱۵۰ ریال پیکان ۱۴۰ ریال اول امیرآباد تلفن ۶۶۲۵۹۲
۱۰۵۰ آ ـ

آی. تی. تی
بهترین اتومبیل کرایه
تشریفاتی
۲۴ ساعته با راننده بدون‌راننده
فرح جنوبی ۷۵۳۴۶۳

## کاج بار

بارکش شهر وحومه وبیمه اثاثیه منزل
تلفنهای ۶۶۱۱۱۱ ـ ۴۱۱۱۱

## خاور تاکسی

تلفن ۷۵۳۳۲۵
اتومبیلهای کرایه باراننده بدون راننده داخل و خارج‌شهر فرح جنوبی خیابان منصور
۳ـ۱ آ ـ ۱۰۳۱۸

## اتوشاهپور

اتوبوس ومینی‌بوس
اجاره‌ای و دربست
تلفن: ۲۶۳۲۷ ـ ۵۰۲۵۳

## اتوبار جنوب

حمل بار به بوشهر ـ شیراز ـ اصفهان شهرضا ـ اهواز ـ آبادان ـ خرمشهر : خیابان سپهبد رزم‌آرا تلفن ۵۵۶۶۰ و ۲۱۹۳۷
آ ـ ۱۲۶۴

## جرثقیل پارس

تلفن ۷۸۶۶۲ و ۷۸۱۱۱۲

جرثقیل و تریلی بابك آیزنهاور تلفن ۹۵۹۵۸۸

جرثقیل و تریلی ملك تلفن ۹۵۰۰۶۸ و ۹۵۴۰۰۰

## ماشین آلات

تانکر

قابل توجه شرکتهای
روغنی ، پمپ بنزین ، مخزن آب ، نفت ، گازوئیل ۳دستگاه تانکر زمینی پایه‌دار هریك ۲۰ هزار لیتر نو و لیکن بطور دست دوم‌بفروش میرسدخیابان سپهبد رزم‌آرا گاراژدانش‌تلفن ۵۴۷۵۸
۵ـ۱ آ ـ ۱۲۱۳

## املاك ومستغلات

فروش

مرکز معاملات‌تهران‌پارس نارمك امینی ۷۹۰۰۹۰
۲۶ـ۱ آ ـ ۹۸۷

خانه فروشی

ساختمان نوساز مستغلاتی‌سه طبقه‌ونیم طبقه‌ای۶اطاق‌ـشوفاژ‌ـ کولر ـ ماهی ۵ هزار تومان اجاره فروش یا معاوضه بازمین تلفن صبحها ۳۵۶۸۶۴
آ ـ ۱۱۰۱

## امیرآباد شمالی کوکب

خانه نوساز مدرن‌دو طبقه‌شمالی ۷ اطاق باسرویس کامل‌بفروش میرسد ۶۳۱۲۱۲ و ۶۳۲۴۱۱
۲ـ۱ آ ـ ۱۶۹

ساختمان کلنگی مساحت ۴۰۰ متر جنوبی در خیابان جعفرآباد تجریش با آب چاه عمیق پمپ شناور برق به‌قیمت روزفروشنده‌ایم تلفن ۶۳۰۹۴۲
۶ـ۱ آ ـ ۱۲۶۷

جاده سلطنت‌آباد‌حسینیه‌ارشاد خانه شخصی‌ساز۲طبقه۷، اطاق مساحت ۶۰۰ متر بنا ۳۰۰ متر مشجرآب‌برق‌تلفن کولرواستخر چاه عمیق پرده کرکره گاراژ ۳۴۵ هزار تومان‌تلفن۸۲۸۰۹۰
آ ـ ۱۲۶۳

### مستغلات چهار طبقه

بالوله‌کشی شوفاژ هر طبقه دارای ۴ اطاق بزرك هال و سرویس کامل به مساحت۳۵۰ متر زیربنا ۸۳۰ متر در خیابان روزولت بالای تخت‌طاوس کوی ۱۰ متری فرخ قواره۵۰ جنوبی به قیمت ۴۶۰ هزار تومان به فروش میرسد طالبین به تلفن ۷۷۱۰۵۸ ویا به آدرس بالا مراجعه نمایند .
۵ـ۱ آ ـ ۱۲۶۲

### برای فروش

یکدستگاه عمارت لوکس دو طبقه مستغلاتی هرطبقه دارای سه اطاق یك هال بانضمام سرویس‌کامل . مجهز. کولر. برق . آب. تلفن بدون واسطه بقیمت ۱۹۵ هزار تومان‌بفروش میرسد نشانی . امیرآباد . روبروی پارك فرح تلفن۴۹۶۰۵
آ ـ ۳۹۵۷

انگلیسی ، فیزیك ، ریاضیات توسط دانشجوی سال چهارم دانشگاه تهران تلفن ۷۵۸۹۲۸
۲ـ۱ آ ـ ۱۲۲۹

### برای سلیقه‌های عالی

در ۳ نقطه تهران‌پارس ۶۰ دستگاه خانه های نوسازومدرن ویلائی ودوطبقه ۵ تا ۸اطاقی از ۲۲۵ تا ۳۴۸ متربه‌قیمت۱۴۵ تا ۲۱۰ هزار تومان نصفتا دو سوم نقد بقیه ۴ تا ۱۰ماهه . میدان بهارستان (تهران‌زمین )
۲ـ۱ آ ـ ۱۱۲۲

حدود خیابان دولت و قیطریه چند باب منزل نوساز ویلائی بمساحت ۴۰۰ الی ۹۰۰ مترمربع‌فروش میرسد. دفتر جعفری تلفن ۸۶۴۸۶۴

### خانه فروشی یا اجاره

زرین‌کلاب روبروی باشگاه نفت مستغلاتی جنوبی دوطبقه هرطبقه دو اتاق خواب‌ـپذیرائی هال و سرویس ـ آب ـ برق‌ـ تلفن بدون واسطه تلفن بعداز ظهرها ۸۲۹۸۳۷
۳ـ۱ آ ـ ۳۶۱۱

## ویلا فروشی

چند دستگاه ویلای‌مدرن شخصی‌ساز به فروش میرسد
۷۶۴۹۷۳

## پلاژ کناردریا بابلسر

باتمام وسایل بفروش میرسد تلفن
۹۵۰۵۹۲

### باغ فروشی

کیلومتر ۲۴ جاده خراسان ۴هکتار باغ با آب . برق لوله‌کشی و سالن بزرك مناسب گوداری بفروش میرسد از ساعت ۵ تا ۷ بعدازظهر تلفن ۳۹۳۰۶۸
۱۵ـ۱ آ ـ ۲۳۴۹

باغ تفکیك شده به قطعات ۱۵۰۰ مترو ۱۲۰۰ مترددربهترین نقطه ملاردآماده فروش است . آدرس ملارد آژانس افشار . تلفن ۷۷۶۲۴۵
۱۰ـ۱ آ ـ ۱۱۷۰

باغ دست اول
زمینهای مرغوب بقطعات مختلف در ۲۳ کیلومتری تهران کرج شهریار بفروش میرسد تلفن ۹۵۲۰۸۳
۱۵ـ۱ آ ـ ۱۱۲۳

### زمین فروشی

فروش اراضی مبارك آباد ونك میران دره‌قشلاق‌دروس ۷۷۵۲۰۵
۴ـ۱ آ ـ ۱۱۱۸

زمین باآب‌وبرق
برجاده شهریار بفروش میرسد تلفن ۳۱۲۴۹۸
۱۰ـ۱ آ ـ ۷۵۰۴

جمال‌آباد نیاوران زمینی بمساحت ۱۴۰۰ مترمربع بفروش میرسد تلفن ۷۸۱۸۴۰
۲ـ۱ آ ـ ۱۱۹۵

## زمینهای ارزان

قطعات‌جدیدجاده‌خراسان باسند مالکیت هر قطعه ۱۲۰ متری ۹۲۵ تومان‌و قطعات دیگر بر اسفالت متری ۶۵ تومان نقد و اقساط زمین های‌کاروان متری۲۲ تومان میدان‌شاه دفتر شایسته فرد تلفن ۳۵۶۳۸۷

فرح جنوبی ودیبا ۳۸۵ متر زمین نقد فروشی ۳۱۵۸۷۷ ـ داخلی ۱۵

## زمین سرحدآباد کرج

نقد و اقساط با آب بر شاهراه اصلی ملارد و شهریار جنب نیروگاه برق ـ قطعات تفکیکی هزار متر و بیشتر بنگاه طاهری
تلفن ۳۱۱۸۳۲

### آگهی فروش زمین

سفارت ایالات متحده امریکا یك قطعه زمین بمساحت۱۱۵۰ متر مربع واقع در تهران‌پارس نبش میدان هرمزرا از طریق مزایده بفروش میرساند . علاقمندان میتوانند جهت اخذ اوراق مزایده و اطلاع بیشتر بقسمت امور اداری سفارت آمریکا واقع در خیابان تخت جمشید مراجعه فرمایند .
۴ـ۱ آ ـ ۳۹۸۳

### خیابان پهلوی مقابل هیلتون

قواره سوم پهلوی یك قطعه زمین بمساحت۳۰۰متر۲۵×۱۲ بقیمت بسیار مناسب بفروش میرسد دفتر منصور۸۵۱۱۵۳

### زمین فروشی

قطعه زمینی خوش قواره ۳۵۰ متر ۱۲ × ۳۰ درشاهرضامقابل خیابان‌قدیم‌شمیران کوی‌تنکابن جنوب کوچه فهیمی قطعه پنجم‌را فروشنده‌ایم‌به تلفن ۶۶۴۵۷۱ و ۹۵۵۸۹۳ مراجعه شود .
۴ـ۱ آ ـ ۱۳۷۳

## گلستان

قطعات باقیمانده از زمینهای گلستان واقع دربرجاده‌اسفالته ۴۵ متری ملارد بفاصله ۳و۵ کیلومتری جنوب اتوبان کرج و جنب نیروگاه عظیم برق شهریار تفکیك‌شده بقطعات یکهزار متری با خیابان‌بندی واسفالت آماده‌فروش‌ـسرویس برای دیدن زمین آماده است‌ـ نماینده فروش‌زمینهای‌گلستان وملاردو یلاسازمان‌املاك‌شایسته تلفن ۶۴۷۳۵۷

آدرس محل‌جدیدازخیابان پهلوی خیابان آریامهر میدان آریامهر سازمان املاك شایسته

## فروش‌وسرقفلی

بوتیك واگذاری
بوتیك در خیابان‌ایرانشهر چهارراه ثریا با مشخصات‌زیر. ۳ اطاق با تمام وسائل و تجهیزات ویژه بعلت مسافرت واگذارمیشود به تلفن۶۶۳۷۵۷ عصرها ساعت۳ر۵ ـ۶ تماس حاصل فرمائید .

### مغازه‌واگذاری

## اطلاعیه

از زیباترین مغازه‌های مادربهترین محل جهت سوپرمارکت ـ تریا ـ لوکس‌فروشی‌ـ بوتیك‌ـ داروخانه ـ مزون‌ومشاغل دیگرکه‌آماده‌است دیدن نمائید .طالبین‌با شماره های ۸۲۴۸۶ و ۸۲۸۷۵۵ تماس حاصل نمایند .

## یکباب بنگاه اتومبیل فروشی واگذار میشود تلفن ۹۵۰۵۹۲

مطب دندانپزشکی باکلیه وسائل مدرن واگذار میشود.
۳ـ۱ آ ـ ۳۷۹۹

## اجاره‌داده‌میشود

### آپارتمان اجاره

خیابان شاه پاساژ بیوك یزدی تلفن ۶۶۸۵۰۴

چند دستگاه آپارتمان‌مغازه با آسانسور شوفاژ جهت مطب دفترکار کسب با شرایط‌سهل آماده اجاره است به دفتر پاساژ مراجعه فرمائید .
آ ـ ۱۰۰۵

آپارتمان چهارطبقه ۱۱۸اطاق وچهار هال با سرویس کامل مجهز و تمویه سرد و تلفن واقع در اسکندری شمالی نرسیده به چهارراه ساسان پلاك ۵۹ بدون واسطه اجاره داده‌میشود و برای کسب اطلاع بیشتر باتلفن ۶۳۰۰۸۱ تماس گرفته شود .
۵ـ۱ آ ـ ۳۴۷۹

## مغازه‌واگذاری

اطلاعیه

از زیباترین مغازه‌های مادربهترین محل جهت سوپرمارکت ـ تریا ـ لوکس‌فروشی‌ـ بوتیك‌ـ داروخانه ـ مزون‌ومشاغل دیگرکه‌آماده‌است دیدن نمائید .طالبین‌با شماره های ۸۲۴۸۶ و ۸۲۸۷۵۵ تماس حاصل نمایند .

## یك مغازه خشك شوئی

مجهز در بهترین نقطه تهران با موقعیت عالی بعلت مسافرت به‌خارج واگذار میشود .
بعداز ظهر ازساعت ۴ الی ۹ بعداز ظهربه تلفن ۹۵۷۳۶۰ مراجعه‌فرمائید
۲ـ۱ آ ـ ۸۰۶۶

### مغازه واگذاری

بهترین نقطه‌خیابان‌پهلوی ۳ دهنه مغازه لوکس بمساحت ۱۴۰ متر بانضمام بالکن برق وتلفن بفروش میرسد تلفن ـ ۶۲۸۶۱۰
۴ـ۱ آ ـ ۱۰۶۵

### اوکازیون

یك‌باب کارخانه با برق سه‌فاز بمساحت ۳۲۵ مترمربع واقع‌در خیابان‌دردشت‌منطقه کارخانجات بدون واسطه بفروش میرسد. تلفن ۷۹۳۶۱۷
۲ـ۱ آ ـ ۱۲۴۴

یکباب مغازه مبل فروشی درعباس‌آباد . میدان پالیزی‌ـ اول ۲۰ متری فرح‌شمالی با آب ، برق وپروانه کسب‌بعلت مسافرت واگذار میشود بتلفن ۶۳۵۱۹۱ مراجعه شود
آ ـ ۳۹۰۷

### خیابان شمیران

مغازه بزرك با انبار . آب . برق وتلفن واگذار میشود ۸ تا ۱۶ تلفن ۷۵۲۶۷۱
۶ـ۱ آ ـ ۳۳۰۱

### امیرآباد شمالی

یك‌باب مغازه لبنیاتی‌بفروش میرسد تلفن ۶۴۲۱۴۷

### زیر زمین واگذاری واگذار میشود

یك زیرزمین‌درحدود۳۰۰متر واقع در خیابان سلطنت‌آباد ایستگاه ضرغام‌باتلفن۳۱۷۳۲۴ مکالمه شود .
آ ـ ۲۵۳۵
۵ـ۱

### آرایشگاه گلاره

با مدرن ترین ومجهز ـ ترین لوازم واگذار می‌شود ومیدان‌برق‌آلستوم

## یکباب بنگاه اتومبیل فروشی واگذار میشود تلفن ۹۵۰۵۹۲

مطب دندانپزشکی باکلیه وسائل مدرن واگذار میشود.
۳ـ۱ آ ـ ۳۷۹۹

## اجاره‌داده‌میشود

### آپارتمان اجاره

خیابان شاه پاساژ بیوك یزدی تلفن ۶۶۸۵۰۴

چند دستگاه آپارتمان‌مغازه با آسانسور شوفاژ جهت مطب دفترکار کسب با شرایط‌سهل آماده اجاره است به دفتر پاساژ مراجعه فرمائید .
آ ـ ۱۰۰۵

آپارتمان چهارطبقه ۱۱۸اطاق وچهار هال با سرویس کامل مجهز و تمویه سرد و تلفن واقع در اسکندری شمالی نرسیده به چهارراه ساسان پلاك ۵۹ بدون واسطه اجاره داده‌میشود و برای کسب اطلاع بیشتر باتلفن ۶۳۰۰۸۱ تماس گرفته شود .
۵ـ۱ آ ـ ۳۴۷۹

## مغازه‌واگذاری

اطلاعیه

از زیباترین مغازه‌های مادربهترین محل جهت سوپرمارکت ـ تریا ـ لوکس‌فروشی‌ـ بوتیك‌ـ داروخانه ـ مزون‌ومشاغل دیگرکه‌آماده‌است دیدن نمائید .طالبین‌با شماره های ۸۲۴۸۶ و ۸۲۸۷۵۵ تماس حاصل نمایند .

## B.K.D بکد

در بازکن برقی
قیمت یکدستگاه کامل ۲۵۰ تومان
بدون پیش قسط به اقساط ماهیانه ۵۰ تومان بپردازید
بوسیله تلفن سفارش دهید دستگاه در مدت ۳ ساعت نصب و تحویل میشود
شرکت بکد الکتریك تلفنهای ۷۷۲۰۰۸ ـ ۶۲۴۴۱۴

## مبلمان بدر قاسمی

بهترین مبلمان و سرویس اطاق خواب و لوازم دفتری با نازلترین قیمت خیابان ری ایستگاه دردار تلفن ۳۵۱۶۳۸ و ۳۵۰۵۶۸

## استاد

نامی که در صنایع فلزی ایران درخشید

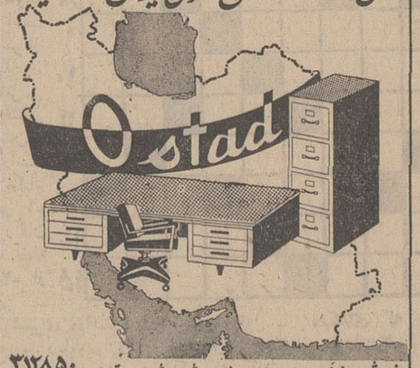


فروشگاه کارخانه استاد ـ خیابان فردوسی شمالی ـ شماره ۷۷ ـ تلفن ۳۱۲۸۵۰ ـ ۳۱۱۹۶۵

سازنده مدرن ترین لوازم دفتری

## صندوق نسوز

باقیمت استثنائی

| | |
|---|---|
| مدل ۱۵۰ کیلوئی | ۲۵۰۰۰ ریال |
| مدل ۲۵۰ کیلوئی | ۳۵۰۰ ریال |
| مدل ۳۵۰ کیلوئی | ۴۵۰۰ ریال |
| مدل ۴۵۰ کیلوئی | ۶۵۰۰ ریال |
| مدل ۵۵۰ کیلوئی | ۷۵۰۰ ریال |

نمایشگاه فرش‌ماشینی‌وروتختی‌ایران فرش ماشینی برنگهای زیبا و روتختی های عالی قابل‌شستشوبرای‌نوعروسان و منازل وهتلهاوبیمارستانها باقیمت تجارتی‌بفروش‌میرسد خیابان آیزنهاور ایستگاه پپسی‌کولا تلفن ۹۷۲۲۰۱

تزئینات زندی‌عرضه کننده‌فرش‌ماشینی

مرکز پخش فروش ماشینی در تهران و شهرستانها فرش‌ماشینی زیباترین

# نیازمندیها

## تلفنهای ۳۱۱۲۲۰ـ۳۱۱۲۲۴

برای اجاره بهترین آپارتمان باعالیترین فضا در میدان هفت حوض نارمك تلفن ۷۹۲۴۷۷
۷ـ۱ آ ـ ۱۱۱۵

**آپارتمان اجاره‌ای ساختمان شهید نبش فرصت‌ونریا پلاك ۱۲۹**

چند دستگاه آپارتمان ۴و۵ اطاقه ویك زیرزمین ۵۰۰ متری بادو آسانسور وتهویه مطبوع (فسکوئل) باتلفن برای مطب یادفتر کار اجاره داده میشود طالبین بتلفن ۸۲۷۶۱۹ یا به محل مراجعه نمایند
۵ـ۱ آ ـ ۱۲۰۶

آپارتمان مبله با پنج اطاق وهال بزرك وسرویس علیحده برای مستخدم باتمام وسائل کولر تلفن و حمام با آب گرم دائم بی واسطه آماده اجاره میباشد . نشانی خیابان شمیران مقابل سینما مولن‌روژ کوچه فردوس تلفن ۷۵۱۸۴۷ مراجعه شود .
آ ـ ۳۹۶۵

**قابل توجه پزشکان مهندسین و شرکتها**

تعداد آپارتمان ۳ اطاقه با تهویه مطبوع و آسانسور و تلفن واقع در نبش خیابان ایرانشهر و نریا جنب بانك اعتبارات ایران اجاره داده میشود .
طالبین بدفتر ساختمان مراجعه فرمایند تلفن ۸۳۱۱۹۰ و ۸۴۳۳۲۱
۷ـ۱ آ ـ ۱۲۷۰

**ساختمان اجاره**

یك ساختمان مجهزدارای ۵۴ اطاق مناسب برای هتل ـ بانسیون ـ شرکتها وسکونت یك جاویا بطور آپارتمان اجاره داده میشود خیابان کاخ بین شاه و امیر اکرم تلفن ۶۶۱۹۶۹

ساختمان کوچه لادن (شاهرضا مقابل خیابان فرصت) سه طبقه مجزا و حیاط هر طبقه دارای هال و هفت اطاق باتمام وسائل یك‌جا وجداگانه آماده اجاره تلفن ۳۱۳۳۶۱ ( ۸ صبح تا ده صبح) .
۳ـ۱ آ ـ ۳۶۴۵

ساختمان نوساز باپارکینك اختصاصی چهار طبقه شش و پنج اطاقی لوکس با تمام وسائل شوفاژ ـ کولر یك‌جا و جداگانه آماده اجاره ( شاهرضا اول ویلا کوچه مراغه ) تلفن ـ ۳۱۳۳۶۱ ( ۸صبح تاده صبح).
۳ـ۱ آ ـ ۳۶۴۵

ساختمان مدرن اجاره‌ای در تخت جمشید ۱۳ دستگاه ۴ اطاق و ۳ اطاقه باسرویس کامل ۷ رشته تلفن مغازه بزرك وزیرزمین یکجا ویا جداگانه بتلفن ۶۲۷۲۵۷ مراجعه نمایند
آ ـ ۱۲۴۱

**شمال بلوار**

جنب شرکت سامان
ساختمان نوسازومدرن شامل ۶۴ اطاق باسالن ۲۴۰ متری یکجا اجاره داده میشود تلفن ۸۴۳۳۲۱
۷ـ۱ آ ـ ۱۲۷۰

**ساختمان اجاره**

یك ساختمان مجهزدارای ۵۴ اطاق مناسب برای هتل ـ بانسیون ـ شرکتها وسکونت یك جاویا بطور آپارتمان اجاره داده میشود خیابان کاخ بین شاه و امیر اکرم تلفن ۶۶۱۹۶۹
۲ـ۱ آ ـ ۱۲۵۹

رهن واجاره
مبلغ بیست هزار تومان پول بقیه اجاره طبقه دوم دارای ۷ اتاق باسرویس کامل خیابان ظفر اجاره‌داده میشود . تلفن ۸۶۶۱۸۱
۳ـ۱ آ ـ ۷۵۷۴

## خریداری میشود

**کوهك کوهك کوهك**

خریدار نیم گلکار نردی ۹۵۶۶۰۶

**دفتر پارس اراضی داخل طرح عباس آبادرا خریدار است تلفن .**
**۷۶۱۰۵۸**

**خریدار زمین افسریه**
**۷۹۳۳۴۶**

زمینهای جنت آباد باغ فیض پونك حسین آباد حسن آباد حاجی آباد کن کوهك خریداریم
**۹۷۰۸۱۸**

**زمینهای افسریه خریداریم**
**۷۹۱۳۵۹**

خریدار زمین تهران پارس
**۷۹۳۰۲۰**

**خرید اراضی مبارك آباد**

شمیرآباد ـ کاظم آباد ـ مجیدیه
**۷۷۰۹۵۹**
آ ـ ۳۹

زمینهای اطراف راه شمیران و حومه شمیران را خریداریم
۳۱۰۱۶۹ ، ۳۱۰۱۶۸
۲۰ـ۱ آ ـ ۱۹۶

**اهواز**

زمینهای اهواز و خرمشهر را با قیمت خوب خریداریم تلفن
**۷۹۴۴۱۸**
۱۰ـ۱ آ ـ ۹۶۳

منزلی در شمال شهر دارای بوطبقه مستغلاتی برای خرید مورد نیاز است لطفا با تلفن ۸۲۰۴۴۶ طبقه اول بین ساعات ۴ر۵ تا ۹ر۵ بعد ازظهر تماس بگیرید .

**نماینده فروش زمینهای باغستان کرج**
**دفتر سانترال آیزنهاور چهارراه جمشیدآباد شماره ٦٤ تلفن های ٤٠٩٦٤ و ٤٥٥٨٠٦**

برای خرید و فروش و هر نوع اطلاع درباره زمینهای
**اهواز**
به بورس اراضی اهواز بهران خیابان قوام‌السلطنه یاساز نوبهار شماره ۱۹۴ تلفن ۲۱۱۷۰۶ مراجعه فرمائید

**دفتر جلالی بورس اراضی جنت آباد و سازمان برنامه جاده کن جنب کوی شاهین .**

**دفتر مسعود ۶۳۲۱۳۷**
خریدار جنت آباد باغ فیض کوهك خرگوش دره وجاده کرج
۱۳ـ۱ آ ـ ۱۲۶۶

## نیازمندیهای اجاره

سازمان نیازمندیهای خارجیان
خانه شما را اجاره میدهد ۶۶۳۹۳۹

اجاره هر نوع مستغلات خود بخارجیان تلفن ۸۲۳۹۶۴ و ۸۲۹۷۱۳
آ ـ ۸۰۸

موسسه امور خارجیان اجاره به خارجیان تلفن ۷۵۱۷۸۲

## برای ساختمان شما

**تخلیه**
تخلیه چاه فاضل آب با سیستم موتوری ۵۲۵۵۰

کاغذ دیواری باقساط
کاغذ دیواری و نقاشی ساختمان باقساط تلفن
**۷۸۱۹۷۷**

تعمیر پرده کرکره فوری با ضمانت تلفن ۳۱۵۶۸۰

تزئینات ساختمان باقساط
پرده پارچه ـ کاغذ دیواری پرده کرکره به اقساط تلفن
**۳۱۵۶۸۰**

سازمان نوسازی
خرید همه‌گونه مصالح ساختمان های کهنه اعم از درب وپنجره تیرآهن و چوب و لوازم مربوطه تخریب ساختمانهای کلنگی و خاکبرداری در مدت کوتاه تلفن ۵۸۱۴۱۹ و ۵۴۱۲۵ و ۵۴۶۰۲
۵ـ۱ آ ـ ۱۰۴۶

کاشی
**سرامیك تهران نقش**
سازنده مرغوبترین سرامیك با فرم و رنگهای مختلف خیابان حضرت عبدالعظیم خیابان فرح‌آباد سرای حاج حسعلی
تلفن ۲۷۱۶۴

MISCHLER
**میشلر**
سرما گرما ونوراز کرکره چوبی مشبك عبور نمیکند. پرده چوبی مشبك نور عین زیبائی درمقابل سرقت مقاوم بوده و بصورت حفاظ فلز خواهد شد

BW
**پارکت**
فروش چوبی ایران ساختمان شما جلوه خاصی می‌بخشد .وی‌پارکت BW آتش‌گیر جوهر اسید و سایر مواد شیمیائی اثر ندارد
نمایشگاه پارکت BW ویژه کرکره مشبك خیابان شاه ضا کوچه فتوحی تلفنهای :
۶۶۹۴۹۰ ـ ۶۶۰۳۰۷
۶۶۹۵۹۶

**دستگاه تصفیه آب**
مخصوص کارخانجات و استخر
موسسه کتا ۶۶۰۱۳۵

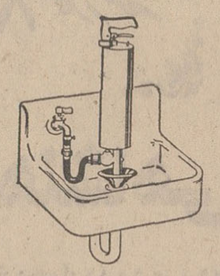

مرکز فروش دستگاه تراکم هوا (لوله بازکن) دیناجت
DYNAJET
آخرین سیستم ساخت انگلستان مرکز پخش مغازه الکترو جنرال دروازه دولت تلفن :
۸۲۱۸۰۳

**لوله بازکنی**
شهناز وشرق ۷۵۳۷۶۶
شمیرانات ۸۵۳۱۶

**رفع گرفتگی** هر نوع لوله ساختمانی
باد دستگاه تراکم هوا ـ تلفن ۷۸۷۲۷

لوله بازکنی فاضل آب
سرویس منظم مسعود
بلوار تلفن ۶۶۴۸۵

لوله بازکنی فاضل آب
جنرال
۷۹۶۲۵۱
مطمئن فوری ارزان
با دستگاه مجهز بدون خرابی

لوله بازکنی فاضل آب
۸۲۷۴۰۸
دوراز دولت تلفن :

لوله بازکنی فاضل آب
مقدم: ۶۶۵۳۷۴

## فروشنده تلفن

خرید وفروش هر نوع شماره تلفن به تلفن ـ
**۸۲۰۸۴۱**

## معاملات پول

**پول موجود**
پول شرطی موجود ۸۲۲۶۵۹
پول ۵ر۱ شاهی ۶۲۴۸۷۳
ازیك میلیون ریال به بالا موجود پاکپور ۶۶۴۶۱۸
پول شرطی امینی ۷۹۰۰۹۰
پول تومانی دوشاهی همیشه موجود ۸۲۸۰۹۰
پول در مقابل ماشین خانه فوری میدهیم تلفن
**۶۳۰۷۹۴**
پول شرطی باسود بانکی برای خانه و مستغلات موجود ۴۸۴۶۳
خانه پول فرح شمالی مرکز معاملات پول تهران ـ ۷۷۱۳۸۸
وام در مقابل تلفن و قبوض فرش ۶۶۳۱۳۰
پول درمقابل مبیع ارزنده موجود است نجم‌آبادی تلفن ـ ۷۶۴۷۵۵
۳ـ۱ آ ـ ۱۲۸۰
ول شرطی موجود ۴۵۵۰۲
۲۶ـ۱ آ ـ ۱۳۷۶

**پول مورد نیاز**
پول نیازمندیم ۸۲۶۲۳۰
پول شرطی جهت شمال شهر در مقابل خانه و مستغلات نیازمندیم
**۴۰۸۲۹**

## قبوض

مژده مژده
فرش کهنه‌ونو صادراتی وقبوض بانك کارگشائی را موسسه ۱۱۱ واقع در بهارستان جنب قنادی یاس خریداری مینماید تلفن
**۳۹۱۵۰۰**
خریدار قبوض اصلاحات ۶۶۴۶۱۸

**بدون مراجعه‌از محل کار یا منزلتان تلفن کنید ۳ ساعته قبض فرش‌شمارا خواهیم خرید اردهالی خریدار و فروشنده‌فرش های نو و کهنه اول‌بازار کفاشها تلفن ۲۳۴۸۲**

## استخدام

**مشاور بیمه**
۱ـ آیا پرانرژی ـ فعال ـ خوش‌لباس ـ تحصیلکرده هستید ؟
۲ـ آیا مایلید روزی ده ساعت کار کنید و ماهیانه ۸۰۰۰۰ ریال حقوق ثابت و پورسانت دریافت نمائید .
۳ـ آیا سن شما از سی سال بالاتر است چنانچه به سئوالات فوق صددرصد پاسخ مثبت میدهید ومیخواهید درآمد سرشار و حرفه‌ای بی‌نظیر داشته باشید به ما رجوع کنید. نشانی مرکز نمایندگی امین ـ خیابان روزولت چهارراه تخت جمشید جنب تریا قنادی کوچه هدایت شماره ۸۳ .

گروه فرهنگی نواندیش
برای آموزش فن بازاریابی و سپس استخدام بعده‌ای دختر وپسر دیپلمه یا دانشجو یا دانش‌آموز سال ششم دبیرستان نیازمند است تلفن ۷۵۲۴۹۰
۱۰ـ۱ آ ـ ۸۴۵

**سکرتر**
بیك دوشیزه یاخانم جوان با تحصیلات عالیه جهت منشی‌گری و ماشین‌نویسی که سابقه کارنیز داشته باشدبرای رئیس هیت مدیره یك شرکت بزرك خیلی‌فوری مورداحتیاج‌است. کسانی که زبان انگلیسی خوب بدانند ویاآنکه‌از عهده ترجمه فارسی وانگلیسی و بالعکس برآیندحق تقدم خواهند داشت .
واجدین شرایط فورا بین ساعات ۹ الی ۱۳ به شماره های تلفن ۶۶۵۶۸۴ و ۶۶۴۲۰۳ و ۴۹۶۳۶ تماس بگیرند .
۳ـ۱ آ ـ ۷۶۴۲

**حسابدار**
حسابدار ورزیده با سابقه‌چندین ساله‌وخوش خط و وارد به ثبت‌دفاتر محاسباتی‌خیلی‌فوری‌مورد احتیاج است واجدین شرایط به‌آقای اسحق‌لوی یا یعقوب‌حیم توسط‌صندوق پستی ۱۴۹۱ خیلی فوری مکاتبه نمایند .
۳ـ۱ آ ـ ۷۶۴۴

بهیار کرانیك
برای صبح و شبها احتیاج است تلفن ۴۹۶۳۲
آ ـ ۱۱۸۶

**شرکت فتومترو نماینده‌انحصاری محصولات کانون**
چندنفر مهندس الکترونیکی که دارای شرایط زیر باشدجهت تکمیل کادر مهندسین الکترونیك خودنیازمند است .
۱ـ حداکثر سن ۳۰ سال ۲ـ داشتن برك معافی دائم ۳ـ فارغ‌التحصیل از دانشگاه یا ۵ سال سابقه کار ۴ـ آشنائی کامل بزبان انگلیسی .
واجدین شرائط هرروزازساعت ۴ بعدازظهر به خیابان نادرشاه خانه کانون مراجعه فرمایند.
۲ـ۱ آ ـ ۱۲۱۶

**سکرتر**
یکنفر مرد یا زن با شرایط زیر :
۱ـ تسلط کامل به‌زبان انگلیسی
۲ـ تلکس و تایپ‌لاتین بداند . استخدام میشود خواهشمنداست‌همه‌روزه به خیابان ویلای شمالی ـ جنب کلیسای ارامنه ـ ساختمان ۳۴۵ طبقه‌چهارم مراجعه فرمایند .

استخدام فوری
افراد زیر جهت کارتمام‌وقت استخدام میشوند :
۱ـ تکنیسین مکانیك دیپلمه هنرستان صنعتی و تسلط کامل بزبان آلمانی ـ متخصص در امور زمان‌سنجی .
۲ـ تکنیسین درودگری دیپلمه هنرستان صنعتی وتسلط کامل بزبان آلمانی یا انگلیسی ـ متخصص در امور زمان‌سنجی .
داوطلبان بایستی خدمت نظام‌وظیفه را انجام داده و یا از معافیت دائم (غیر پزشکی) استفاده نمایند.ضمنا سن آنان از ۳۰ سال تجاوز نکندمتقاضیان بین ساعت ۸ صبح تا ۴ بعداز ظهر به استثنای پنجشنبه‌ها تا ساعت ۱۲ به شرکت سهامی کارخانجات پارس الکتریك خیابان آیزنهاور ایستگاه سینالکو شماره ۵۶۳ مراجعه وبابه تلفن ۹۲۷۰۴۱ کارگزینی تماس حاصل فرمایند .
۳ـ۱ آ ـ ۷۵۶۸

مستخدم زن برای اداره منزل نیازمندیم با تلفن ۶۶۱۰۵۰ بین ساعت ۵ تا ۸ بعدازظهر تماس بگیرند .
آ ـ ۱۱۸۱

**پرستار باتجربه**
یك‌نفر بانوی باسواد برای پرستاری دو کودك‌مورد نیازاست از ساعت ۹ تا ۱۰ بعدازظهر به تلفن ۶۲۷۲۹۶ تماس بگیرند.
آ ـ ۱۱۸۰

**بسته‌بند**
این کارخانه احتیاج بعده‌ای دوشیزه یابانو برای کاربسته بندی در لابراتوار داروسازی دارد خواهشمنداست داوطلبانیکه دارای حداقل مدرك شش ابتدائی باشند همه روزه بدفتر کارخانه واقع در ویلای شمالی جنب کلیسای ارامنه ساختمان ۳۴۵ طبقه چهارم مراجعه فرمایند
۳ـ۱ آ ـ ۱۲۱۸

**کارگر چاپ**
به ۳ نفر کارگر جهت کارآموزی نیازمندیم کسانیکه به چاپ اافست آشنائی داشته باشند حق تقدم دارند برك خاتمه یا معافیت همراه باشد تلفن ـ ۳۱۲۳۰۸
۳ـ۱ آ ـ ۱۲۲۶

فقط برای داوطلبان استخدام
**مجانی ـ مجانی**
۳۰ نفر خانم و آقای داوطلب اول هر روز میتوانند فقط با ده تومان ورودیه به جای ۱۵۰ تومان شهریه دوره کامل ماشین‌نویسی فارسی یالاتین
یا با ۲۰ تومان ورودیه بجای ۶۰۰ تومان شهریه دوره کامل دفترداری دوبل وحسابداری عالی
یابا ۴۰ تومان ورودیه بجای ۹۰۰ تومان شهریه دوره کامل سکرتری (منشیگری) را گذرانده باخذ دیپلم رسمی نائل شوند.
آموزشگاه بازرگانی اقتصاد میدان فردوسی تلفن های ۸۲۸۳۲۶ ـ ۸۲۸۳۸۷
آ ـ ۱۱۹۴

**شرکت آما استخدام میکند**
۱ـ دونفر مهندس مکانیك آشنا بزبان کامل آلمانی .
۲ـ دونفر خانم یا آقا آشنا به کاردکس وتنظیم آمار با معلومات انگلیسی .
طالبین به شرکت آماواقع در جاده شمالی کرج کیلومتر ۷ مراجعه یا با تلفن ۹۶۱۰۱۵ تماس گیرند .
۲ـ۱ آ ـ ۱۱۶۳

دوشیزه یابانوئی که مایل باشند در منزلی حدود خیابان شیراز ـ بهجت‌آباد به دانش‌آموزان کلاس سوم‌وپنجم‌ابتدائی فارسی وانگلیسی تدریس‌نماید مورد لزوم میباشد علاقمندان میتوانند باارسال مشخصات‌خود با صندوق پستی ۲۱۴ طهران مکاتبه فرمایند .
۳ـ۱ آ ـ ۳۷۰۹

بانك تجارت خارجی ایران به تعدادی ماشین نویسی فارسی ولاتین که حداقل دارای دیپلم کامل دبیرستان بوده و بزبان انگلیسی تسلط داشته باشد نیازمند است داوطلبین به اداره کارگزینی بانك واقع در خیابان سعدی جنوبی کوچه بانك مراجعه نمایند .
۴ـ۱ آ ـ ۷۱۸۰

گروه صنعتی بهشهر چندنفر نقشه بردار با شرایط زیر استخدام مینماید:
۱ـ دارابودن دیپلم متوسطه و گواهینامه نقشه‌برداری
۲ـ سن بین ۲۰ تا ۳۵ سال
۳ـ دارابودن دفترچه پایان خدمت نظام‌و یامعافیت دائم غیرپزشکی .
داوطلبان می توانند حداکثر تابیستم اردیبهشت ماه همه‌روزه به‌استثنای روز های تعطیل از ساعت ۸ تا ۱۲ صبح‌و از ۲ تا ۵ بعداز ظهر وپنجشنبه ها فقط از ۸ تا ۱۲ بنشانی خیابان سپهبدزاهدی شماره ۲۸۵ امور کارمندان مراجعه نمایند .

بقیه آگهی های نیازمندی در صفحه ۱۵

# برنامه‌سینماها

* پریستانا ـ رنگی ـ کاترین دنوو ـ فرانکوترو
شهر قصه (۶۲۷۲۹۰) ۱۱ـ۲ـ۴ـ ۶ـ۸ـ۱۰
* جانی‌ولولیزا ـ رنگی ـ کریستوفر جونز امپایر (۶۲۳۹۴۲) ۱۵ر۱۱ـ۳۰ر۳ ـ۳۰ر۵ـ ۳۰ر۷ـ ۹ر۴۵
* ماجراجویان ـ رنگی ـ کندیس برگن ـ ارنست بورگناین
دیاموند (۸۲۸۴۰۰) ۱۱ـ ۴۵ر۲ـ ۱۵ر۶ ـ ۹ر۴۵
* مردان سحر ـ بیك‌ایمانوردی ـ پوری‌بنائی مارلیك (۹۶۳۶۱۶) پاسیفیك (۷۵۳۳۱۱)
۳۰ر۱۱ـ ۳۰ر۳ـ ۳۰ر۵ـ ۳۰ر۷ـ ۹ر۳۰ اونیورسال (۶۶۶۹۵۳) ۱۱ ـ ۱ـ ۳ـ ۵ ـ
۱۵ر۷ـ ۹ر۳۰ میامی (۷۵۴۳۲۹) پرسپولیس (۵۸۱۰۸۳) پانوراما (۷۹۴۵۷۰) ۹ـ ۱۱ـ۱ـ ۳ـ ۵ـ ۷ـ ۹
* هباهو برای عشق ـ رنگی ـ جیم‌براون ـ ژاکلین بیسه
رادیوسیتی (۴۳۳۲۰) ۱۵ر۱۱ ـ ۳۰ر۳ ـ ۳۰ر۵ـ ۳۰ر۷ـ ۹ر۳۰
* ال‌کوندور ـ رنگی ـ جیم‌براون ـ لی‌وان کلیف
سانترال (۴۸۶۸۶) ۱۱ـ ۱ـ ۳ـ ۵ـ ۷ـ ۹ر۱۵
نیاگارا (۶۶۵۳۰۷) ۱۵ر۱۱ـ ۳۰ر۱ـ ۳۰ر۳ـ ۳۰ر۵ـ ۳۰ر۷ـ ۹ر۳۰
متروپل (۳۱۹۴۱۰) ۳۰ر۱۰ ـ ۳۰ر۲ ـ ۳۰ر۴ـ ۳۰ر۶ـ ۸ر۳۰
ب.ب (۶۶۹۶۴۱) ۳۰ر۱۰ـ ۲ـ ۴ـ ۶ـ ۸ـ ۱۰ر۱۵
سیمنه‌موند (۴۸۳۲۲) ۱۱ـ ۳ـ ۵ـ ۷ـ ۹ دریاویون (۶۲۲۵۵۷) ۸ـ ۱۰
* یك تابستان کوتاه ـ رنگی ـ کلیفورد ایوانز
کاپری (۴۸۴۰۱) ۱۱ـ ۳ـ ۵ـ ۷ـ ۹ پولیدور (۴۲۶۳۱) ۳۰ر۱۱ـ ۳۰ر۳ـ ۳۰ر۵ـ ۳۰ر۷ـ ۹ر۳۰
تاج (۳۱۳۸۶۴) ۱۰ـ ۱۲ـ ۲ـ ۴ـ ۶ـ ۸ـ ۱۰
* وسوسه گر ـ رنگی ـ آلن‌دلون ـ سنتابرگر سیلورسینی (۸۶۱۲۰۵) ۳۰ر۱۰ ـ ۳۰ر۲ـ ۳۰ر۴ـ ۸ر۳۰
* تقدیم باعشق ـ رنگی ـ سیدنی پواتیه مازستیك (۶۶۴۶۱) ۱۱ـ ۳ـ ۵ـ ۷ـ ۹
* احمد چکمه‌ای ـ ایلوش ـ تاجیك پلازا ( ۴۴۲۵۵ ) ری ( ۲۲۵۷۸ ) جهان (۶۶۰۳۵۰) شهرام (۷۷۴۵۴۹) کارون (۹۵۵۱۶۵) دریا (۷۹۱۷۴۶) دروازه طلائی (۳۵۲۱۶۰) ۹ـ ۱۱ـ ۱ـ ۳ـ ۵ـ ۷ـ ۹ فردوسی (۳۱۵۷۸۴) ۸ـ ۱۰ـ ۱۲ـ ۲ـ ۴ـ ۶ـ ۸ حافظ (۳۱۴۰۷۴) ۳۰ر۱۰ـ ۳۰ر۲ـ ۳۰ر۴ـ ۸ر۳۰ فری ۳۰ر۲ـ ۳۰ر۴ـ ۳۰ر۶ـ ۸ر۳۰ سپیلا (۳۱۶۴۲۴) شهوند (۳۵۴۰۴۰) ۳۰ر۱۰ـ ۳۰ر۱۲ـ ۳۰ر۲ـ ۳۰ر۴ـ ۳۰ر۶ـ ۸ر۳۰ لیدو (۹۵۱۲۸۲) نپتون (۷۶۰۱۳۶) ژاله (۳۰۵۴۲۰) المپیا (۹۵۶۷۹۶) شرق (۵۴۰۲۴) ۹ـ ۱۱ـ ۱ـ ۳ـ ۵ـ ۷ـ ۹ مهتاب (۴۷۷۷۷) ۱۱ـ ۳ـ ۵ـ ۷ـ ۹ رکس (۳۱۳۲۹۵) کیهان (۹۵۷۳۶۰) سینه‌موند (۴۸۳۲۲) ۱۱ـ ۳ـ ۵ـ ۷ـ ۹ دریاویون (۶۲۲۵۵۷) ۸ـ ۱۰
* یك تابستان کوتاه ـ رنگی ـ کلیفورد ایوانز
الوند (۳۵۶۵۳۸) ارانوس (۲۷۹۷۱) ۱۰ـ ۱۲ـ ۲ـ ۴ـ ۶ـ ۸ـ ۱۰
* چه شیرین ، چه شیطون ـ رنگی ـ کارول بیکر
ریولی (۷۵۷۷۷۷) ۱۱ـ ۳۰ر۳ ـ ۳۰ر۵ـ ۳۰ر۷ـ ۹ر۳۰
* درخت نوئل ـ رنگی ـ ویلیام هولدن
اتلانتیك (۶۲۷۱۷۱) ۱۱ر۱۵ ـ ۳ر۳۰ ـ ۳۰ر۵ـ ۳۰ر۷ـ ۹ر۳۰
* دختر رایان ـ رنگی ـ ۷۰ میلیمتری ـ رابرت میچام
بارامونت (۴۸۳۲۱) ۱۰ـ ۴۵ر۱ـ ۳۰ر۵ـ ۱۵ر۹
* ماجوکالان ـ رنگی ـ دیوید جانسن ـ جین سیبرك
گلدن سیتی (۶۶۳۲۶۹) ۱۵ر۱۱ ـ ۳۰ر۳ـ ۳۰ر۵ـ ۳۰ر۷ـ ۹ر۴۵
* رازسانتاویتوریا ـ رنگی ـ آنتونی کوئین
ادئون (۳۱۸۱۱۸) ۳۰ر۱۰ـ ۲ ـ ۳۰ر۴ ـ ۷ـ ۳۰ر۹
* مردان سحر ـ بیك‌ایمانوردی ـ پوری‌بنائی مارلیك (۹۶۳۶۱۶) پاسیفیك (۷۵۳۳۱۱)
۳۰ر۱۱ـ ۳۰ر۳ـ ۳۰ر۵ـ ۳۰ر۷ـ ۹ر۳۰ اونیورسال (۶۶۶۹۵۳) ۱۱ ـ ۱ـ ۳ـ ۵ ـ
۱۵ر۷ـ ۹ر۳۰ میامی (۷۵۴۳۲۹) پرسپولیس (۵۸۱۰۸۳) پانوراما (۷۹۴۵۷۰) ۹ـ ۱۱ـ۱ـ ۳ـ ۵ـ ۷ـ ۹
* هباهو برای عشق ـ رنگی ـ جیم‌براون ـ ژاکلین بیسه
رادیوسیتی (۴۳۳۲۰) ۱۵ر۱۱ ـ ۳۰ر۳ـ ۳۰ر۵ـ ۳۰ر۷ـ ۹ر۳۰
* ال‌کوندور ـ رنگی ـ جیم‌براون ـ لی‌وان کلیف
سانترال (۴۸۶۸۶) ۱۱ـ ۱ـ ۳ـ ۵ـ ۷ـ ۹ر۱۵
نیاگارا (۶۶۵۳۰۷) ۱۵ر۱۱ـ ۳۰ر۱ـ ۳۰ر۳ـ ۳۰ر۵ـ ۳۰ر۷ـ ۹ر۳۰
متروپل (۳۱۹۴۱۰) ۳۰ر۱۰ ـ ۳۰ر۲ ـ ۳۰ر۴ـ ۳۰ر۶ـ ۸ر۳۰
ب.ب (۶۶۹۶۴۱) ۳۰ر۱۰ـ ۲ـ ۴ـ ۶ـ ۸ـ ۱۰ر۱۵
سیمنه‌موند (۴۸۳۲۲) ۱۱ـ ۳ـ ۵ـ ۷ـ ۹ دریاویون (۶۲۲۵۵۷) ۸ـ ۱۰
* یك تابستان کوتاه ـ رنگی ـ کلیفورد ایوانز
الوند (۳۵۶۵۳۸) ارانوس (۲۷۹۷۱) ۱۰ـ ۱۲ـ ۲ـ ۴ـ ۶ـ ۸ـ ۱۰
* چه شیرین ، چه شیطون ـ رنگی ـ کارول بیکر
ریولی (۷۵۷۷۷۷) ۱۱ـ ۳۰ر۳ ـ ۳۰ر۵ـ ۳۰ر۷ـ ۹ر۳۰
* وسوسه گر ـ رنگی ـ آلن‌دلون ـ سنتابرگر سیلورسینی (۸۶۱۲۰۵) ۳۰ر۱۰ ـ ۳۰ر۲ـ ۳۰ر۴ـ ۸ر۳۰
* تقدیم باعشق ـ رنگی ـ سیدنی پواتیه مازستیك (۶۶۴۶۱) ۱۱ـ ۳ـ ۵ـ ۷ـ ۹
* احمد چکمه‌ای ـ ایلوش ـ تاجیك پلازا ( ۴۴۲۵۵ ) ری ( ۲۲۵۷۸ ) جهان (۶۶۰۳۵۰) شهرام (۷۷۴۵۴۹) کارون (۹۵۵۱۶۵) دریا (۷۹۱۷۴۶) دروازه طلائی (۳۵۲۱۶۰) ۹ـ ۱۱ـ ۱ـ ۳ـ ۵ـ ۷ـ ۹ فردوسی (۳۱۵۷۸۴) ۸ـ ۱۰ـ ۱۲ـ ۲ـ ۴ـ ۶ـ ۸ حافظ (۳۱۴۰۷۴) ۳۰ر۱۰ـ ۳۰ر۲ـ ۳۰ر۴ـ ۸ر۳۰ فری ۳۰ر۲ـ ۳۰ر۴ـ ۳۰ر۶ـ ۸ر۳۰ سپیلا (۳۱۶۴۲۴) شهوند (۳۵۴۰۴۰) ۳۰ر۱۰ـ ۳۰ر۱۲ـ ۳۰ر۲ـ ۳۰ر۴ـ ۳۰ر۶ـ ۸ر۳۰ لیدو (۹۵۱۲۸۲) نپتون (۷۶۰۱۳۶) ژاله (۳۰۵۴۲۰) المپیا (۹۵۶۷۹۶) شرق (۵۴۰۲۴) ۹ـ ۱۱ـ ۱ـ ۳ـ ۵ـ ۷ـ ۹ مهتاب (۴۷۷۷۷) ۱۱ـ ۳ـ ۵ـ ۷ـ ۹ رکس (۳۱۳۲۹۵) کیهان (۹۵۷۳۶۰) سین

# خاندان جلیل سلطنت ۸۷ مدرسه

# پیشگامان رستاخیز فرهنگی جشن شاهنشاهی ایران

زنان و مردان نیک اندیشی که نامشان در این ستون ثبت شده است، تا روز چهارشنبه پانزدهم اردیبهشت ۱۳۵۰، با تأمین هزینهٔ بنای یک یا چند مدرسه از ۲۵۰۰ مدرسه یادبود، به رستاخیز فرهنگی جشن شاهنشاهی ایران پیوسته‌اند.

## احزاب و سندیکاها

- اتحادیه صنایع فیلم ایران ۱ مدرسه
- آقای مصطفی الموتی ۱ مدرسه
- دبیرکل حزب مردم ۱ مدرسه
- سندیکای بیمه‌گران ایران ۱ مدرسه

## استان آذربایجان شرقی

- بنیاد پهلوی برای استان آذربایجان شرقی ۱ مدرسه
- کارکنان اداره کل آموزش و پرورش آذربایجان شرقی ۳ مدرسه
- کارکنان آموزش و پرورش اردبیل ۲ مدرسه
- کارکنان آموزش و پرورش مراغه ۱ مدرسه
- اطاق بازرگانی و صنایع و معادن تبریز ۱ مدرسه
- کارکنان برق منطقه‌ای تبریز ۱ مدرسه
- پیشکاری دارائی آذربایجان شرقی ۱ مدرسه
- کارخانه تراکتورسازی تبریز ۱ مدرسه
- آقای حاجی علی جعفری از طرف حق‌العمل کاران گمرک ۱ مدرسه
- آقای حاجی علیقلی دریانی ۱ مدرسه
- کارکنان سازمان آب تبریز ۱ مدرسه
- سازمان آب و برق آذربایجان شرقی ۱ مدرسه
- سازمان زنان تبریز ۱ مدرسه
- آقای تقی سرلک ۲ مدرسه
- خانم مهین سرلک ۱ مدرسه
- سندیکای کامیونداران و صنف حمل و نقل تبریز ۲ مدرسه
- کارخانه سیمان صوفیان ۱ مدرسه
- شرکت ریسندگی فیروز ۱ مدرسه
- شورایعالی خیریه تبریز ۱ مدرسه
- شهرداری تبریز ۱ مدرسه
- آقای احمد صدقیانی ۱ مدرسه
- آقای حاجی علی اکبر صدقیانی و پسران ۱ مدرسه
- کبریت سازی ممتاز تبریز ۱ مدرسه
- کارکنان اداره کل کشاورزی آذربایجان شرقی ۱ مدرسه
- کارکنان کارخانه ماشین سازی تبریز ۴ مدرسه

## استان آذربایجان غربی

- بنیاد پهلوی برای استان آذربایجان غربی ۱ مدرسه
- فرهنگیان و دانش آموزان میاندوآب ۱ مدرسه
- کارخانه قندخوی شرکت سهامی شهد ۱ مدرسه

## استان اصفهان

- بنیاد پهلوی برای استان اصفهان ۱ مدرسه
- انجمن شهر اصفهان ۱ مدرسه
- آقای علی انصاری ۱ مدرسه
- شرکت سهامی باما ۱ مدرسه
- شرکت سهامی برق منطقه‌ای اصفهان ۱ مدرسه
- کارکنان شرکت سهامی برق منطقه‌ای اصفهان ۱ مدرسه
- آقای دکتر محمد سام ۱ مدرسه
- شرکت تعاونی خبازان اصفهان ۱ مدرسه
- کارکنان شرکت واحد اتوبوسرانی اصفهان ۱ مدرسه
- شهرداری اصفهان ۱ مدرسه
- شرکت لوان تور - اصفهان ۱ مدرسه
- آقای اکبر مسعود (صارم الدوله) ۱ مدرسه
- آقای حسین همدانیان ۶ مدرسه

## استان بلوچستان و سیستان

- بنیاد پهلوی برای استان بلوچستان و سیستان ۱ مدرسه
- اداره کل بهداری سیستان و بلوچستان ۱ مدرسه

## استان خراسان

- بنیاد پهلوی برای استان خراسان ۱ مدرسه
- انجمن شهر بجنورد ۱ مدرسه
- شرکت تهیه و توزیع آرد نانوایان مشهد ۱ مدرسه
- شرکت مسافربری کاروان الرضا ۱ مدرسه
- شهرداری قوچان ۱ مدرسه
- شهرداری مشهد ۳ مدرسه
- آقای دکتر هوشنگ معتمدی ۱ مدرسه

## استان خوزستان

- بنیاد پهلوی برای استان خوزستان ۱ مدرسه
- آقای عبدالحمید بختیار ۱ مدرسه
- شرکت ایتالیائی بنیفیکا ۱ مدرسه
- دانشگاه جندی شاپور ۱۰ مدرسه
- آقای حاجی دولتی ۱ مدرسه
- آقای دکتر منوچهر دولتی ۱ مدرسه
- سازمان آب و برق خوزستان ۳ مدرسه
- سازمان زنان آبادان ۱ مدرسه
- آقای عباس سالور ۲ مدرسه
- شهرداری آبادان ۲ مدرسه
- شهرداری اهواز ۳ مدرسه
- شهرداری مسجد سلیمان ۱ مدرسه
- شرکت سهامی لوان تور - آبادان ۱ مدرسه
- آقای حاج علوان لیاقت ۱ مدرسه
- آقای رضا محب ۱ مدرسه
- آقای خسرو مستوفی زاده ۱ مدرسه
- شرکت ملی راه ۱ مدرسه
- آقای سید جعفر موسویان ۱ مدرسه
- ناحیه راه آهن جنوب ۱ مدرسه
- کارخانجات یخ سازی اهواز ۱ مدرسه

## استان ساحلی بنادر و جزایر خلیج فارس و دریای عمان

- بنیاد پهلوی برای بنادر ساحلی و جزایر خلیج فارس و دریای عمان ۱ مدرسه

## استان فارس

- بنیاد پهلوی برای استان فارس ۱ مدرسه
- انجمن شهر شیراز ۱ مدرسه
- اطاق بازرگانی و صنایع و معادن شیراز ۱ مدرسه
- آقای حاج حسین بازرگان ۱ مدرسه
- هیئت مدیره جمعیت خیریه فرح پهلوی شیراز ۱ مدرسه
- کادر آموزشی و اداری دانشگاه پهلوی شیراز ۱ مدرسه
- آقایان محمود و عبدالحسین دهقان ۱ مدرسه
- آقایان حاج سید محمود و محمد شبانکاره ۱ مدرسه
- شرکت سهامی قند پارس شیراز ۱ مدرسه
- شرکت صادراتی شیرین بیان فارس ۱ مدرسه
- شهرداری شیراز ۱ مدرسه
- خانم سودابه صدری ۱ مدرسه
- آقای ناصر صدری ۱ مدرسه
- آقای حاج احمد عرب زاده ۱ مدرسه
- آقای دکتر تمدن فرزانه ۱ مدرسه
- آقای محمدعلی قوامی و تیمسار اسماعیل قوامی ۱ مدرسه
- کارخانه قند مرودشت شیراز ۱ مدرسه
- آقای محمود مصلائی ۱ مدرسه

## استان کردستان

- بنیاد پهلوی برای استان کردستان ۱ مدرسه

## استان کرمان

- بنیاد پهلوی برای استان کرمان ۱ مدرسه
- آقای مظفر جندقی ۱ مدرسه
- سازمان آب کرمان ۱ مدرسه
- کارخانه سیمان کرمان ۲ مدرسه
- شرکت تعاونی تولیدکنندگان پسته رفسنجان ۱ مدرسه
- شرکت صادراتی پسته کرمان ۱ مدرسه
- شهرداری جیرفت ۱ مدرسه
- شهرداری سیرجان ۱ مدرسه

## استان کرمانشاهان

- بنیاد پهلوی برای استان کرمانشاهان ۱ مدرسه
- اعضای شورای داوری کرمانشاه ۱ مدرسه
- صاحبان کارخانجات آردسازی کرمانشاه ۱ مدرسه

## استان گیلان

- بنیاد پهلوی برای استان گیلان ۱ مدرسه
- اداره اوقاف گیلان بنام بقاع متبرکه استان گیلان ۲ مدرسه
- آقای علی احمدزاده ۱ مدرسه
- شرکت سهامی الکتریک ایران رشت ۱ مدرسه
- شرکت سهامی تولید فیبر ایران ۱ مدرسه
- هیئت امناء امامزاده هاشم رشت ۱ مدرسه

## استان مازندران

- بنیاد پهلوی برای استان مازندران ۱ مدرسه
- اداره کل آبادانی و مسکن مازندران ۱ مدرسه
- اداره کل آموزش و پرورش مازندران ۱ مدرسه
- انجمن شهر و شهرداری بابل ۱ مدرسه
- انجمن شهر و شهرداری رامسر ۱ مدرسه
- انجمن شهر و شهرداری ساری ۱ مدرسه
- برق منطقه‌ای مازندران ۱ مدرسه
- اداره کل بهداری مازندران ۱ مدرسه
- شیرمردان باشگاه لاینز گنبدکاوس ۱ مدرسه
- شهرداری شاهی ۱ مدرسه
- کارکنان راه آهن ساری ۱ مدرسه
- دفتر مهندسی استان مازندران ۱ مدرسه
- آقای محسن فریور و بانو ۱ مدرسه
- آقای ابوالقاسم محمدی نیا ۱ مدرسه

## شهرستانهای استان مرکزی

- بنیاد پهلوی برای استان مرکزی ۱ مدرسه
- آقای عبدالوهاب اقبال ۴ مدرسه
  تولیت آستانه مقدسه حضرت معصومه (ع)
- آقای دکتر ضیاءالدین شادمان ۱ مدرسه
  نیابت تولیت آستانه حضرت عبدالعظیم و استاندار استان مرکزی.

## فرمانداری کل ایلام

- بنیاد پهلوی برای فرمانداری کل ایلام ۱ مدرسه

## فرمانداری کل بختیاری و چهارمحال

- بنیاد پهلوی برای فرمانداری کل بختیاری و چهارمحال ۱ مدرسه
- آقای دکتر ابوالحسن بختیار ۱ مدرسه
- خرده مالکان مزرعه کودال چشمه شهرکرد ۱ مدرسه
- آقای حاج سیف الله رسولخانی ۱ مدرسه
- صنف حمل و نقل شهرکرد ۱ مدرسه
- آقای حیدر نادری ۱ مدرسه

## فرمانداری کل بویراحمد و کهکیلویه

- بنیاد پهلوی برای فرمانداری کل کهکیلویه و بویراحمد ۱ مدرسه

## فرمانداری کل زنجان

- بنیاد پهلوی برای فرمانداری کل زنجان ۱ مدرسه
- آقای اسدالله صادقیان ۱ مدرسه

## فرمانداری کل سمنان

- بنیاد پهلوی برای فرمانداری کل سمنان ۱ مدرسه

## فرمانداری کل لرستان

- بنیاد پهلوی برای فرمانداری کل لرستان ۱ مدرسه

## فرمانداری کل همدان

- بنیاد پهلوی برای فرمانداری کل همدان ۱ مدرسه

## فرمانداری کل یزد

- بنیاد پهلوی برای فرمانداری کل یزد ۱ مدرسه
- کارکنان سازمان آب یزد ۱ مدرسه
- کارخانه ریسندگی آقا ۱ مدرسه
- کارخانجات ریسندگی و بافندگی درخشان و هراتی یزد ۱ مدرسه
- شرکت ریسندگی و بافندگی جنوب یزد ۱ مدرسه

## بازرگانان

- آقای ارباب هرمزد آرش ۴ مدرسه
- آقای حاج محمد تقی برخوردار ۲ مدرسه
- آقای مصطفی جبارزاده ۱ مدرسه
- آقای مهدی صلح جو ساعتچی ۱ مدرسه
- آقای حاج حبیب الله مفید ۱ مدرسه

## بانکها و بیمه‌ها

- بانک اصناف ایران ۱ مدرسه
- کارمندان بانک اصناف ایران ۱ مدرسه
- بانک اعتبارات تعاونی توزیع ۱۰ مدرسه
- بانک ایران و خاورمیانه ۲ مدرسه
- بانک تعاون کشاورزی ایران ۲ مدرسه
- کارکنان بانک تعاون کشاورزی ایران ۲ مدرسه
- بانک تهران ۳ مدرسه
- کارکنان بانک تهران ۱ مدرسه
- بانک تهران برای کارخانه شهرضای جدید ۱ مدرسه
- بانک سپه ۷ مدرسه
- کارمندان بانک سپه ۳ مدرسه
- بانک عمران (وابسته به بنیاد پهلوی) ۸ مدرسه
- کارمندان بانک عمران ۱ مدرسه
- بانک عمران (صندوق ضمانت صنعتی) ۲ مدرسه
- بانک کار ۳ مدرسه
- بانک ملی ایران ۱۴ مدرسه
- کارمندان بانک ملی ایران ۶ مدرسه
- شرکت سهامی بیمه آریا ۱ مدرسه
- شرکت سهامی بیمه آسیا ۱ مدرسه
- شرکت سهامی بیمه البرز ۱ مدرسه
- شرکت سهامی بیمه امید ۱ مدرسه
- کارمندان شرکت سهامی بیمه ایران ۱ مدرسه
- شرکت سهامی بیمه پارس ۱ مدرسه
- شرکت سهامی بیمه ساختمان و کار ۱ مدرسه
- شرکت سهامی بیمه ملی ۱ مدرسه
- نمایندگی بیمه اینگستراخ ۱ مدرسه
- نمایندگی بیمه یورکشایر ۱ مدرسه

## پزشکان و مراکز درمانی

- بیمارستان مهر ۱ مدرسه
- آقای دکتر ابراهیم چهرازی ۱ مدرسه
- آقای دکتر محمدعلی صدر ۱ مدرسه
- آقای دکتر امیر موحدی ۱ مدرسه

## دانشگاهها و مراکز فرهنگی

- آقای دکتر محمد خزائلی ۱ مدرسه
- دانش آموزان و بیمارستان البرز ۱ مدرسه
- کادر آموزشی و اداری دانشگاه ملی ایران ۱ مدرسه
- گروه فرهنگی خوارزمی ۱ مدرسه
- گروه فرهنگی مرجان ۱ مدرسه
- هیئت مدیره گروه فرهنگی هدف ۱ مدرسه
- مدرسه عالی دختران ایران ۱ مدرسه
- مدارس ملی آموزش و پرورش شمیران ۱ مدرسه

## سازمانها و انجمنها

- انجمن دوشیزگان و بانوان ۱ مدرسه
- انجمن یونانیان مقیم تهران ۱ مدرسه
- هیئت مدیره سازمان جهانی تبلیغات ایران ۱ مدرسه
- سازمان زنان ایران ۱۰ مدرسه
- سازمان شیرزنان لاینز تهران ۲ مدرسه
- شیرمردان باشگاه لاینز قلهک ۱ مدرسه

## شرکت‌ها

- شرکت سهامی ایران شرق ۱ مدرسه
- شرکت بازرگانی ایران طایر ۱ مدرسه
- شرکت رصد ۱ مدرسه
- شرکت سهامی سامان ایران ۱ مدرسه
- شرکت سهامی طبع و نشر کتابهای درسی ایران ۱ مدرسه
- کنسرسیوم انگرزیماگ ۱ مدرسه
- شرکت محک ۱ مدرسه
- شرکت سهامی ناوا ۱ مدرسه

## صنایع

- کارخانجات ارج ۴ مدرسه
- آقای امیرحسین امیرصالح ۱ مدرسه
- بی. اف. گودریچ ۵ مدرسه
- شرکت سهامی پارس و آمریکا ۲ مدرسه
- شرکت سهامی کارخانجات پارس لوکس ۱ مدرسه
- شرکت سهامی پلاسکوکار ۱ مدرسه
- شرکت سهامی تولیدارو ۱ مدرسه
- شرکت سهامی تهران الکتریک ۱ مدرسه
- شرکت سهامی تولیدی قند اقلید ۱ مدرسه
- شرکت سهامی قند شاه زند ۱ مدرسه
- شرکت تضامنی احمد خسروشاهی و برادران ۱ مدرسه
- بنگاه خیریه دارو پخش ۴ مدرسه
- آقای موسی دانیال ۱ مدرسه
- آقای علی رضائی ۱۰ مدرسه
- کارخانجات سعید وارسته و تلفن سازی ایران ۱ مدرسه
- شرکت سهامی سیمان تهران ۱ مدرسه
- شرکت سهامی سیمان شمال ۱ مدرسه
- شرکت سهامی صنعتی و کشاورزی شیرین خراسان ۱ مدرسه
- آقای مهدی فرهومند خونساری ۱ مدرسه
- آقای حسین قاسمیه ۱ مدرسه
- کارخانجات پارس الکتریک ۱ مدرسه
- کارخانجات کاشی سعدی ۱ مدرسه
- شرکت کوفرد (ناسیونال) ۱ مدرسه
- گروه صنعتی بهشهر ۵ مدرسه
- شرکت سهامی لوله و ماشین سازی ایران ۱ مدرسه
- شرکت لیلاند موتور ایران ۱ مدرسه
- کارخانه بافندگی مشیر ۱ مدرسه
- آقای هژبر یزدانی ۳ مدرسه

## فروشگاهها و مؤسسات

- انتشارات امیرکبیر ۱ مدرسه
- باشگاه ایران ۱ مدرسه
- فروشگاه بزرگ ایران ۱ مدرسه
- دراگ استور تخت جمشید ۱ مدرسه
- مؤسسه فرانکلین ۳ مدرسه

## مجلس سنا

- سناتور دکتر جواد آشتیانی ۱ مدرسه
- سناتور حسن اکبر و آقای محمد اکبر ۱ مدرسه
- سناتور مصطفی تجدد ۱ مدرسه
- کارمندان مجلس سنا ۲ مدرسه
- سناتور جعفر شریف امامی ۱ مدرسه
- سناتور شکرالله صفوی ۱ مدرسه
- سناتور محسن فروغی ۱ مدرسه
- سناتور عباس مسعودی ۱ مدرسه
- سناتور مصطفی مصباح زاده ۱ مدرسه
- سناتور مهدی نمازی ۲ مدرسه

## مجلس شورای ملی

- آقای لطف الله حی ۱ مدرسه
- دکتر عبدالرسول عظیمی ۱ مدرسه
- کارمندان مجلس شورای ملی ۱ مدرسه
- آقای سید محمدعلی مرتضوی ۱ مدرسه
- آقای سید کاظم مسعودی ۱ مدرسه

## مطبوعات

- موسسه اطلاعات ۱ مدرسه
- روزنامه آیندگان ۱ مدرسه
- اطلاعات هفتگی ۱ مدرسه
- اطلاعات بانوان ۱ مدرسه
- اطلاعات جوانان ۱ مدرسه
- آقای لطف الله ترقی ۶ مدرسه
- روزنامه و چاپخانه خراسان ۱ مدرسه
- آقای محمدعلی مسعودی ۱ مدرسه
- خانم فروغ مصباح زاده ۱ مدرسه

## نیروهای مسلح شاهنشاهی

- افسران و درجه‌داران ناحیه ژاندارمری آذربایجان شرقی ۱ مدرسه
- افسران و درجه‌داران ناحیه ژاندارمری فارس ۱ مدرسه
- افسران و درجه‌داران گارد شاهنشاهی ۲ مدرسه

## وزارتخانه‌ها و مؤسسات دولتی

- آقای دکتر جمشید آموزگار ۱ مدرسه
- آقای دکتر محمد سام وزیر اطلاعات ۱ مدرسه
- معاونان وزارت اطلاعات ۱ مدرسه
- کارمندان وزارت اطلاعات ۱۹ مدرسه
- کارگران چاپخانه وزارت اطلاعات ۱ مدرسه
- کارمندان چاپخانه وزارت اطلاعات ۱ مدرسه
- کارمندان وزارت امور خارجه ۳ مدرسه
- بازرسی شاهنشاهی ۱ مدرسه
- کارکنان انستیتو پاستور ایران ۱ مدرسه
- کارکنان بنیاد پهلوی ۱ مدرسه
- کارمندان وزارت دربار شاهنشاهی ۷ مدرسه
- شرکت برق منطقه‌ای تهران ۳ مدرسه
- کارکنان سازمان مسکن ۱ مدرسه
- آقای اسدالله علم ۱ مدرسه
- وزارت کشور ۲۰ مدرسه
- کارمندان وزارت کشور ۲ مدرسه
- کارمندان مؤسسه بررسی آفات و بیماریهای گیاهی وابسته به وزارت کشاورزی ۱ مدرسه
- نخست وزیری ۱۰ مدرسه

## وکلای دادگستری

- آقای ابوالقاسم تفضلی ۱ مدرسه

## هنرمندان

- آقای انوشیروان روحانی ۱ مدرسه
- آقای محمدعلی فروین ۲ مدرسه

## سایر شخصیت‌های اجتماعی

- آقای دکتر عباس آریانپور ۱ مدرسه
- خانم پری آگاهی (آرش) ۱ مدرسه
- آقای حاجی احمد ابریشمی ۱ مدرسه
- خانم هایده ارجمند ۱ مدرسه
- آقایان سلیم، حاجی و فائق اصغرزاده ۱ مدرسه
- سرهنگ لطف الله امی ۱ مدرسه
- آقای عبدالرسول انصاری ۱ مدرسه
- آقای عبدالرضا انصاری ۱ مدرسه
- تیمسار سرتیپ جهانگیر ایروانی ۱ مدرسه
- آقای حاجی حسن بهبود چایچیان ۱ مدرسه
- خانم سیمین پارسا ۱ مدرسه
- آقای فرخ دین پارسای ۱ مدرسه
- آقای غلامحسین پاک سیما ۱ مدرسه
- آقای حسین پرواس ۱ مدرسه
- آقای محمود پورنیک ۱ مدرسه
- آقای فتح الله ثنائی ۱ مدرسه
- آقای محمدعلی جاوید ۱ مدرسه
- خانم ثریا جمالی ۱ مدرسه
- آقای ادموند حکیم ۱ مدرسه
- آقای غلامرضا خواجوی ۱ مدرسه
- آقای عین الله دبیرعلائی ۱ مدرسه
- آقای سید رضا دهقانی ۱ مدرسه
- آقای ابوالحسن دیبا ۱ مدرسه
- خانم اقدس رجالی (بهرامی) ۱ مدرسه
- آقای کامبیز سرتیپ پور ۱ مدرسه
- آقای حسین شمسا ۱ مدرسه
- آقای دکتر مهدی عبده ۱ مدرسه
- آقای مهندس حبیب الله فتحی ۱ مدرسه
- آقای بهمن فرمانفرمائیان ۱ مدرسه
- آقای غفار فرمانفرمائیان ۱ مدرسه
- آقایان هارون الرشید و فاروق فرمانفرمائیان ۱ مدرسه
- خانم مرضیه قاضی زاده ۱ مدرسه
- دوشیزه آزاده قطبی ۱ مدرسه
- سرهنگ میر سید محمد مصطفوی کاشانی ۱ مدرسه
- آقای محمدعلی گیلانپور و بانو ۱ مدرسه
- آقای ابوالفتح محوی و بانو ۱ مدرسه
- خانم هوری مقدم (متوفی) ۱ مدرسه
- آقای مهندس ابوالقاسم میرهادی ۱ مدرسه
- آقای دکتر حسین مینوئی ۱ مدرسه
- خانم تومان مهذب ۱ مدرسه
- تیمسار سپهبد محمد نخجوان (امیر موثق) ۱ مدرسه
- آقای عباس نراقی ۱ مدرسه
- آقای عطاءالله نراقی ۱ مدرسه
- آقای حاتم نصیرپور ۱ مدرسه
- خانم رعنا نیکپور ۱ مدرسه
- خانم محبوبه نیکپور ۱ مدرسه
- خانم افتخار هرمزی ۱ مدرسه
- خانم پریدخت هرمزی ۱ مدرسه
- خانم مهر اعظم هرمزی ۱ مدرسه

# در محافل سیاسی تهران

## اخطار ایران به انگلیس

## درمورد جزایر تنگه هرمز

«سرویلیام‌لوس» مسئول هماهنك ساختن سیاست انگلیس در خلیج‌فارس سفیر سیار وزیر خارجه انگلیس دیروز در پایان یك دیدارسه روزه تهران را به قصدکویت ترك گفت.

ناظران سیاسی شب‌گذشته ضمن‌تائیدخبر دیروزاطلاعات دائربر اخطار شدید ایران‌به نماینده انگلیس ،فاش کردند که درمذاکرات‌تهران مقامات سیاسی ایران در عین حال اخطار شدید دیگری‌در زمینه حقوق حقه و قانونی ایران نسبت به سه جزیره سوق ـ لجیشی تحت‌اشتغال انگلیس واقع دردهانه‌تنگه هرمزتسلیم سرویلیام‌لوس کرده‌اند.

این جزایر عبارتند ازتنب بزرك ،تنب‌کوچك‌و ابوموسی واقع در دهانه تنگه هرمز و دروازه خلیج‌فارس به دریای عمان که همزمان با برقراری استعمار انگلیس در خلیج‌ـ فارس با استفاده از ضعف ایران تحت اشتغال انگلیس قرار گرفت.

این اخطار مجدد حاکی‌از این بود حال که استعمار با خروج قوای انگلیس از این منطقه در شرف‌محو ونابودی است جزایر مذکور که‌بیشتر از نظر استراتژیکی اهمیت دارد باید به صاحب‌اصلی‌آن ایران بازگردانده شود.

### نیازمندی به تفاهم ایران

در این زمینه‌ایران اخطار کرده است تا زمانی که‌مسئله این جزایر میان ایران و انگلیس حل و فصل نشود ایران موجودیت هرگونه فدراسیونی‌رابرسمیت‌نخواهد شناخت.

ناظران سیاسی در تهران براین عقیده‌اند با توجه به اینکه دولت لندن به واقعیت این امر که تشکیل هرگونه اتحادیه‌ای همکاری نزدیك و احساس تفاهم ایران را نیازمند است «لوس» ،باهدف حل مسئله جزایر در صدر برنامه های‌کارخود، مسافرت جاری به امیرنشینان خلیج‌ـ فارس را آغاز کرده است.

«لوس» احتمالا در پایان این سفر که یك ماه بطول میانجامد مجددا برای تبادل نظر با مقامات ایرانی و آگاه ساختن‌آنان‌ازآخرین‌برداشت های خود از تحولات خلیج فارس به تهران خواهد آمد.

### ادامه سفر چین

والاحضرت شاهدخت‌فاطمه پهلوی و خانم لیلی هویدا همسر نخست وزیر که به دعوت دولت چین کمونیست از آن کشور دیدن میکنند پس‌از چهار روز اقامت در پکن و ملاقات با رهبران‌چین کمونیست ازجمله مائوتسه تونك رهبر حزب کمونیست چین و استقبال گرمی که‌از ایشان درپکن بعمل آمددیدار از ایالات چین‌را آغازکردند.

«شانك های» نخستین ایالت موردبازدید والاحضرت و همراهان ایشان است. والاحضرت هنگام ورود به شانك‌های مورد استقبال‌گرم دو نایب‌رئیس کمیته انقلاب این ایالت قرار گرفتند.

والاحضرت که در جریان یك سلسله دیدار ها و تماس های غیر سیاسی میان‌تهران و پکن ازچین کمونیست‌دیدن می کنند قرار است از شهر های هانك‌چو ، نانکن ، شائوشان وکانتون نیز دیدن کنند.

### کنگره‌حزب مردم

همزمان با تشکیل کنگره انتخاباتی حزب ایران نوین که از دیروز آغاز بکار کرد ، مقامات حزب‌مردم نیز مقدمات برگزاری کنگره انتخاباتی خویش را برای روز ۲۳ اردیبهشت فراهم میکنند و به دنبال برگزاری این کنگره فعالیت هاومبارزات انتخاباتی درتهران و شهرستانها وارد مرحله داغی خواهد شد.

حزب مردم برنامه فعالیت دریکصدوسی حوزه‌انتخاباتی وهمچنین حوزه های جدیدی را آماده ساخته است. گویا لیست نامزد های این حزب برای انتخابات‌آینده در حوزه های مذکور فراهم گردیده اما انتشار آن به پایان برگزاری کنگره‌حزب مردم موکول شده است.

درمیان کاندیدا های حزب مردم‌حداقل سی کاندیدای زن وجود دارد

### دعوت از رئیس جامعه الازهر

همزمان با توسعه مطلوب مناسبات ایران و جمهوری متحده عرب‌برنامه‌دید وبازدید هائی میان مقامات دو کشور درسطوح‌مختلف رو به توسعه است.

خسرو خسروانی سفیرایران درقاهره در ملاقاتی که دیروز با شیخ جامعه الازهر رئیس بزرگترین مرکز تعلیمات و تحقیقات اسلامی‌جهان‌به عمل آورد از او برای دیدار از ایران دعوت‌کرد. تعیین تاریخ این‌بازدیدبرعهده رئیس‌جامعه الازهر واگذار شده‌است.

### فعالیت جدید امام سابق عمان

غالب‌بن علی آخرین امام سرزمین قرون وسطائی عمان که‌ازچند ماه گذشته فعالیتهای تازه‌ای را برای باز گشت به عمان وادامه درگیری ها با سلطان مسقط و عمان‌آغاز کرده‌است، به موجب گزارش مطبوعات کویت وارد کویت شد.

مبارزه غالب با رژیم مستقر درمسقط که ازسال ۵۷ آغاز شددر بحبوحه‌فعالیتهای گروه های‌مختلف‌رژیم‌سلطان مسقط و عمان در سال های گذشته بجائی نرسید با تغییر سلطان مسقط و عمان و کودتای قابوس‌بن سعید بر علیه‌پدرش آخرین امیدهای‌غالب به یاس مبدل‌شد ، زیرا عوامل او در پایتخت های‌عربی یکی بعد از دیگری‌به‌سلطان جوان‌پیوستند و دفتر امامت که دردمشق برپاگردیده بود منحل گردید ونماینده‌امام غالب نیز ازجمله کسانی بود که به مسقط باز گشت‌وآماده‌همکاری باسلطان جدید شد.

مطبوعات کویت نوشته‌اندکه مقامات کویت از فرصت‌اقامت امام غالب برای آشتی‌دادن‌دو سلطان عمان استفاده خواهند کرد.

## آخرین اخبار از شهرستانها

### محاکمه‌جاعلین اسکناس

تبریز : جبار خیابانی ودو پسرش رسول و صمدخیابانی باتهام جعل اسکناس واسناد بانکی بزودی در شعبه دوم دادگاه جنائی آذربایجان شرقی محاکمه میشوند.

این سه نفر در اوایل شهریور ماه گذشته باتهام جعل اسکناسهای پانصد ریالی ، جعل دفترچه های حساب‌درگردش‌بانک‌صادرات و دایر نمودن دستگاههای مخصوص چاپ ، توسط مامورین آگاهی شهربانی تبریز بدام افتادند.

### محکوم باعدام شد

تبریز : دادگاه تجدید نظر نظامی شهرستان رضائیه‌یک قاچاقچی‌تریاك بنام «اسماعیل غلامی» را به اعدام محکوم کرد وسه تن از همکاران وی به اسامی علیقلی ، محمد و علی را به حبس ابد محکوم کرد.

این چهار تن قاچاقچی‌که اهل«تسوج» میباشند دراوایل بهمن ماه سال چهل و هشت هنگام حمل یازده کیلو تریاك از تسوج به تبریز درحوالی شرفخانه توسط ماموران ژاندارمری بدام افتادند.

### اولین قربانی دریا

چالوس . دانش‌آموزی‌بنام مهراب مریدپور که باتفاق‌چند تن از دوستان خود برای شنا بدریای «کورکوره‌سر» واقع در فاصله بین نوشهر و چالوس رفته بود ، دردریا غرق شد.

مهراب دانش‌آموز سال چهارم طبیعی دبیرستان «شریف» چالوس بود

### دو نفر غرق شدند.

کارگری در یکی‌ازاستخر های شهر ری غرق شد ، و یک‌کشاورز دررودخانه هراز طعمه امواج خروشان آب گردید.

کارگر مذکور «ولی‌الله چهارمحالی» نام داشت ودر کارخانه سیمان تهران کار میکرد و کشاورزی‌که در رودخانه هراز غرق شد اهل بابل بود و هنگامی که با چهار کشاورز دیگر از رودخانه هراز می‌گذشت هر۵نفر دچار امواج‌خروشان رودخانه شدند

دراین حادثه رضا کفشگر غرق شد وبقیه نجات یافتند.

خبرنگار اطلاعات در آمل و شهر ری

انعکاس بحران پولی جهان‌درایران

# بانک مرکزی از اعلام نرخ پول ۱۳ کشور جهان خودداری کرد

بانک مرکزی ایران امروز در آستانه سومین روز تشدید بحران پولی جهان از تعیین و اعلام نرخ رسمی خرید وفروش کلیه پولهای محکم و «ین»ژاپن خودداری کرد و به‌این ترتیب نرخ روزانه معاملات ۱۱ پول معتبر جهان از جدول نرخهای رسمی این بانک حذف شد.

پولهائی که نرخ رسمی‌خرید وفروش آنها از جدول‌معاملات ارزی بانک‌مرکزی ایران حذف شده است در ردیف پول هائی هستند که علیرغم قابلیت «تبدیل پذیری» فاقدخصوصیات پولهای ذخیره‌ای میباشندو بهمین‌جهت بانک مرکزی ایران امروز فقط به‌تعیین واعلام نرخ رسمی‌خرید وفروش دلار آمریکا و لیره انگلیس که‌تنها پولهای‌ذخیره‌ای دنیامحسوب میشوند اقدام‌کرده است.خاصیت پولهای‌ذخیره‌ای آن است که‌انجام معاملات‌پولی بوسیله آنها در هر شرایطی امکان‌پذیر است و کشور های صاحب پولهای ذخیره‌ای درهر زمان و با توجه به نرخ برابری پول خود نسبت‌به معامله‌برروی پولهای مذکوراقدام میکنند،حال آنکه تعیین واعلام نرخ پولهای دیگر موکول به‌تعیین رابطه‌آنها بادلار آمریکا است و از آنجا که بورس‌های‌پولی‌اروپا درحال حاضر متوقف‌است،انجام معامله برروی‌پولهای‌غیرذخیره‌ای‌امکان پذیر نمیباشد.

### نرخ

نرخ رسمی خرید و فروش دلار آمریکا کماکان نظیر روز های پیش است (قیمت خرید ۷۶٫۲۵۰ وبهای‌فروش ۷۶٫۵۰۰ ریال) وقیمت‌خرید لیره‌انگلیسی برای‌معاملات امروز ۱۸۴٫۴۸۷ بهای فروش آن ۱۸۵٫۰۸۷ریال تعیین شده است که نسبت به روزهای قبل، تغییر چندانی ندارد

بانک مرکزی ایران امروزاعلام کرد که تا آغاز کار بورسهای پولی‌اروپاو انجام معاملات‌مجدد به‌روی پولهای اروپائی از تعیین واعلام‌نرخ رسمی‌خرید و فروش ارزها معذور است و بازرگانان و مسافران و متقاضیان دیگر میتوانند نیازهای ارزی‌خود رابه صورت دلار و لیره انگلیسی تامین کنند.

محافل مطلع‌دربانک مرکزی ایران امروز اعلام کردند که همه‌گونه پیش‌بینی‌های لازم‌برای جلوگیری از زیانهای احتمالی ایران‌در جریان‌بحران تازه‌پولی بعمل آمده‌وحتی اگر این بحران به‌تضعیف‌دلارنیزمنتهی‌شود ـ که احتمال آن بسیار ناچیز است ـ ایران ضرر و زیان هنگفتی را متحمل نخواهد شد.

حال آنکه‌در حال حاضر این انتظار بوجودآمده‌است که نرخ بعضی‌از پولهای‌اروپائی افزایش یابدکه‌در این صورت نیز نه‌تنها زیانی متوجه ایران نیست بلکه ازآنجاکه مقادیردرخور توجهی از ذخائر ارزی ایران به این پولها نگهداری میشود ، نظیر ماجرای ترقی‌قیمت مارک منافع قابل توجهی نیز نصیب ایران خواهد شد.

ضمنا درحال‌حاضر که به‌علت بحران‌پولی ، قیمت های جهانی طلا افزایش یافته است ، این افزایش‌ازهر جهت به نفع‌ایران تمام‌میشودزیراقسمتی‌از پشتوانه اسکناس در ایران بصورت طلا نگهداری میشود.

### کاهش مداوم

به‌اعتقادمقامات پولی و بانکی ایران ، بحران کنونی و ضعف فعلی‌دلارآمریکا از کاهش مداوم نرخ‌بهره در این کشور طی چند ماه‌اخیر ناشی شده است، زیرا دراثر کاهش‌نرخ‌بهره در آمریکا دلار آمریکائی راه کشور های‌اروپائی‌و بویژه آلمان غربی را در پیش گرفته است واینک که بانک مرکزی آلمان فدرال و بدنبال‌آن بانکهای دیگر اروپائی ازخریددلار خودداری کرده‌اند، موقعیت‌دلار آمریکادر بازارهای اروپائی به شدت متزلزل شده است بااین‌حال باید توجه‌داشت که‌کسری مزمن موازنه پرداخت های خارجی آمریکا و مخارج هنگفت شرکت‌این‌کشوردر جنگ هندوچین که سالانه ۳۰ میلیارد دلار برآورد میشود ، از جمله عوامل مهم‌وموثر تضعیف‌موقعیت دلار آمریکا بوده است.

### بررسی تحولات

مقامات بانک مرکزی ایران امروز در یک جلسه طولانی آخرین تحولات پولی جهان را مورد بررسی قرار دادند و در پایان این جلسه ، عقیده عمومی بر آن بود که در ارزش برابری دلار آمریکا تغییری حاصل نخواهد شد.

بحران اخیر پولی ، جز در مورد دلار امریکا در بازارآزاد معاملات ارزی ایران ، تاثیر نامطلوبی نداشته‌است . درحال حاضر معاملات‌ارز های‌اروپائی و مخصوصا مارک آلمان غربی در بازار آزاد رونق دارد و صرافان به این امید که پولهای اروپائی ترقی میکند، برای‌خرید آنهارغبت بیشتری‌نشان میدهند، حال آنکه معاملات دلار آمریکا تقریبا متوقف‌گشته و نرخهای‌آن نیزدرحدود ۵ تا ۱۰ شاهی‌تنزل کرده‌است . درحال حاضر نرخ خرید دلاردربازارآزاد ۷۹ ریال و نرخ فروش آن ۷۹٫۵ ریال است

در مقابل لیره انگلیس ۱۹۲ ریال خریداری و ۱۹۴ ریال به فروش رسیده است.

نرخ خرید مارک آلمان غربی نیز ۲۱٫۷۰ ریال و بهای فروش آن ۲۱٫۸۰ ریال است . فرانک فرانسه‌درمعاملات امروز۱۴٫۲۵ ریال خریداری‌و ۱۴٫۵۰ریال به فروش رسیده است.

## اقتصادی

## در بازار تهران

### افزایش قیمت پنبه

قیمت پنبه‌در بازار داخلی بالا رفت . این افزایش قیمت درحالیکه‌معاملات‌پنبه‌منحصرا درسطح فروش بکارخانجات داخلی جریان دارد ، ناشی اززمینه‌کم‌پنبه دربازار است. بنابه اظهار مطلعین امور پنبه ، موجودی بازار بین ۱۰ تا ۱۲ هزار تن است و چون فصل صادرات تمام‌شده صادرکنندگان‌هم فعالیتی‌برای صدور این کالا ندارند.

کشت‌پنبه سال زراعی‌جاری سبز شده و بارانهای اخیر هم تاثیر مطلوبی روی آن داشته است . پیش‌بینی می شود میزان محصول امسال نسبت به سال قبل افزایش خواهد داشت.

سطح قیمت انواع پنبه در بازار تهران امروز بدین شرح بود:قیمت پنبه نوع یك ویك‌پست کیلوئی ۴۹٫۵ ریال نوع دو پست هرکیلو ۴۶ تا ۴۷ ریال،نوع‌سه‌کیلوئی ۴۳ ریال ، خارج از رقم هرکیلو ۳۹ ریال تا ۴۰ ریال.

### وضع جهانی پنبه

بازار معاملات پنبه در بورس «برمن» طی هفته های اخیر بعلت بالا بودن قیمت و کمی عرضه جنب وجوشی نداشت و بیشتر معاملات‌روی پنبه تحویلی درنیمه دوم‌سال ۱۹۷۱ و روی پنبه متوسط آمریکا ، کلمبیا و سوریه‌دور میزده است.

عرضه پنبه ترکیه خیلی‌کم بوده و معاملاتی هم روی‌پنبه های‌ایران (تحویل‌درسه‌ماهه اول ۱۹۷۲) وشوروی ، پرو، اسرائیل و سودان صورت گرفته است.

بدی محصول پنبه برزیل و هندوستان دربازار جهانی پنبه اثرداشت و تولیدجهانی پنبه ۴۰۰ هزار بالن کمتر از میزان برآورد قبلی (۵۲٫۲ میلیون بالن) میباشد ، در صورتی که میزان تقاضا در بازار پنبه دومیلیون بالن افزایش یافته است . بموجب اطلاعاتی که موجود است ، پنبه موجود درانبار های جهانی ، بیش از ۲۰ میلیون بالن نمی باشد و همین‌امر سبب گرانی نرخ پنبه شده است.

مصرف جهانی‌پنبه درسال جاری هم ۶۰۰ هزار بالن بیشتر شده است و به ۵۴ میلیون بالن برآورد میشود.

### نزاع دستجمعی درخیابان پهلوی ورامین

دیروز عده‌کثیری از ساکنان روستاهای جوادآباد و «توغان» ورامین بدنبال اختلافات قبلی‌در خیابان «پهلوی» ورامین بجان هم افتادند و در این میان چند تن از آنان بوسیله چوب و چماق زخمی شدند.

### دادستان برای اغفالگر ۱۰ سال زندان تقاضا کرد

دادستان اصفهان برای مرد جوانی که یک دختر کمتر از ۱۸ سال را اغفال کرده است تقاضای ۱۰ سال زندان کرد.

پدر این دختر بعد ازاغفال با ازدواج آنها موافقت نکرده است ، همچنین ۳۰ هزارتومان پولی را که متهم خواسته‌است برای جلب رضایت به او بدهد نپذیرفته است.

### موزه ایران باستان

بقیه‌از صفحه آخر

شدند و درآغاز بازدید از این موزه خطاب به آقای پهلبد وزیر فرهنگ و هنر اظهار داشتند : اکنون که برنامه‌تنظیم آثار درموزه‌جدیدایران باستان شروع شده باید محل مناسبی برای برپا کردن نمایشگاههای مختلف وآثارهنری درنظرداشته باشید تا از این حیث مشکلی پیش نیاید.

شهبانو هنگام‌بازدید ازخزانه اشیاء نفیس ازجمله اشیاء طلا و نقره مربوط به دوره های اسلامی ـ اشکانی ـ ساسانی و هخامنشی فرمودند : ما موزه بین‌المللی نداریم و بهمین جهت لازم است موزه ما جنبه‌جهانی پیدا کند و وقتی موزه این‌جنبه را پیدا کرد مسلما مردم هم تشویق‌میشوند آثارنفیس‌تاریخی خود را به این موزه‌ها عرضه کنند.

شهبانو در این بازدید درزمینه توسعه موزه و همچنین تهیه جزوه‌های راهنماگفتند: راهنما های مصور هم سبب افزایش سطح اطلاعات بازدید کنندگان میشود وهم اینکه الهام بخش هنرمندان ما خواهدبود تاتوجه آنهارا به آثار هنری دورانهای گذشته جلب کند.

### ورود جهت شرکت در کنگره‌حزبی

آقای‌عبدالحسین ناصر سعید مدیر روزنامه روزانه اندیشه‌و وکیل‌پایه یک دادگستری برای‌شرکت در دومین کنگره حزب ایران نوین بطهران وارد شد.

### ۱۴۷ هزار ایرانی

بقیه‌از صفحه آخر

شده‌اند . که ۱۱۴۷۳۴ نفر گذرنامه عادی و ۴۶۸۳ نفر گذرنامه تحصیلی و ۹۷۷۶ نفر گذرنامه سیاسی و خدمت و ۱۸۵۱۶ نفر گذرنامه زیارتی‌در دست داشته‌اند.

بیشتر مسافرین ایرانی که بخارج ازکشور عزیمت کرده‌اند یعنی۷۵۳۸۷ نفر از مرزفرودگاه مهرآبادایران را ترک نموده‌اند.

### ۹ ماه از سال ۴۹

آماریکه از سازمان جلب سیاحان‌گرفته شده نشان میدهد که‌تعدادجهانگردانی که در سال ۴۹ واردکشور ما شده‌اند نسبت بسال ۴۸ فزونی داشته و تنها در نه ماه از سال ۱۳۴۹ ۲۵۰۰۱۰ نفر جهانگرد بایران آمده‌اند.


## گروه‌فرهنگی خوارزمی

برای کلاسهای فشرده (یکصد و پنجاه ساعته) کنکور (فنی ـ پزشکی ـ ادبی) که از روز شنبه ۲۲ر۳ر۱۳۵۰ شروع میشود ثبت‌نام مینماید ساعت کلاس : همه روزه از ساعت ۷ صبح تا ۱۲ ظهر میباشد داوطلبان برای‌ثبت نام با دو قطعه عکس به نشانی زیر مراجعه‌فرما یند.

آموزشگاه شماره۱ خیابان شاهرضا بیست متری‌دوم نبش خیابان سزاوار تلفن ۴۳۱۸۰ ـ ۶۶۹۸۴۴

آموزشگاه شماره ۲ـ میدان بهارستان اول خیابان شاه‌آباد تلفن ۳۱۸۶۳۳

## اطلاعیه تشکیل کلاسهای جدید کنکور

بعلت استقبال شایان داوطلبین ورود به دانشگاه‌ها و مدارس عالی کشور و موفقیت دانشجویان این موسسه در امتحانات سال گذشته دانشگاه هاومدارس عالی موسسه زبانهای خارجی چندین دوره کامل کلاس کنکور برای داوطلبین کنکور های امسال در تمام ساعات ازهفته آینده شروع مینماید.

ثبت‌نام همه روزه از۸ صبح تا۹ شب ادامه خواهد داشت.

موسسه زبانهای خارجی ـ خیابان شاه ساختمان آلومینیوم طبقه پنجم تلفنهای ۶۶۰۸۲۹ ـ ۶۶۰۶۷۸

وانت‌اندروز یک تن

۶سیلندر ـ تلفن ۶۶۰۰۷۳

## زندگی بسبک اروپاوامریکا

پزشکان، وکلای‌دادگستری، بازرگانان، سردفتران ، آرشیتیکها ، هنرمندان، مقاطعه کاران، کارمندان‌دولت، افسران، و

## زوجهای جوان

برای فردای خود سرمایه‌گذاری کرده‌اند و دراین راه‌ازسرشارترین سود ممکن بهره‌مند خواهند شد، آنها سرمایه خودرا برای خرید آپارتمانهای دوما ـ امانیه‌که مرتفع ترین ومدرنترین مجموعه ساختمانی مسکونی تهران است وشامل آپارتمانهائی ازیك تا ۱۴ اطاق‌میباشد بکار انداخته‌اند.

## موقعیت

تپه مرتفع امانیه دارای بهترین آب وهوا درشمیران، باچشم‌اندازی بی‌نظیر بطرف تهران وکوهستان البرز، باحداقل فاصله تا خیابانهای پهلوی ـ جردن‌وبارك وی بنابراین . . . بهترین‌آب‌وهوا باضافه آرامش‌کامل‌ودر عین حال نزدیك بشهر!

## اسلوب ساختمان

آخرین استاندارد آلمان ، مصون‌ازلزله بادرنظرگرفتن نکات ایمنی مخصوص ساختمانهای مرتفع، پی‌های‌محکم ودیوارهای قطور پتون‌بافولادوآجروعایق. آسانسورها، گازهای زیرزمینی، موتور ژنراتورهای مولد برق احتیاطی برای مواقع ضروری ، کانال اختصاصی، کلیه آپارتمانها دارای مدرنترین وسائل آسایش و زندگی بسبك اروپا وامریکا . بنابراین . . . بهترین وسائل زندگی باضافه‌مرغوبترین‌مصالح وحداکثر اطمینان ایمنی!

## خدمات عمومی

دوما ـ امانیه مانند یك شهرکوچك وزبده میباشد وساکنان آن ازوسائل آسایش وخدمات عمومی یك هتل لوکس بهره‌مند خواهند بود : استخرشنا وحمام سونا ، کافه تریا، رستوران روی پشت‌بام، پزشك، دندانپزشك، آرایشگاه، خشك‌شوئی، میدان بازی‌کودکان، کودکستان، پرستار برای‌کودکان، مستخدم، دربان ، نگهبانان شبانه روزی ویك مدیریت بوسیله کارشناسان مجربی‌که کلیه تسهیلات لازم رافراهم مینمایند. بنابراین . . . وقت بیشتر باضافه کارکمتر و در نتیجه‌تفریح بیشتر!

## تضمین تحویل آپارتمانهادر سال ۱۳۵۱

عملیات ساختمانی بسرعت پیشرفت میکند . نظرات‌خاص علاقمندان برای طرح بعدی تامین میگردد وبااین ترتیب میتوانند ازپرداخت اجاره بهای روز افزون‌رهائی یافته وسرمایه خودرا در راهی بکار اندازند که بیش‌از ۱۲٪ بهره درسال برای ایشان دربرداشته باشد.

## مشتریان دوما میدانند که:

بهترین موقعیت مسکونی باضافه مرغوبترین ساختمان‌وخدمات عمومی ایده‌آل حداکثر بهره وری را ازطریق: افزایش قیمت درآینده بااطمینان وایمنی کامل

## تضمین مینماید

مشاوره وکاتالوگهای مجانی را :

شرکت سهامی رویال دوما ایران‌تهران بولوار الیزابت ۵ ـ ۷ تلفن۶۲۶۱۱۱ همه روزه بین ساعات ۹ـ۱۳ و۱۶ـ۱۹ حتی روزهای جمعه دراختیار شما می گذارد . بعلاوه جمعه ها از ساعت ۹ الی ۱۳ و ۱۴ الی ۱۹ محل کارگاه ساختمانی دوما امانیه را بازدید فرمائید.

چنانچه این آگهی را ازروزنامه جدانموده وبااسم ومشخصات ، شماره تلفن شغل خود به آدرس شرکت دوما ارسال فرمائید کاتالوگهاواطلاعات کافی مجانا دراختیارتان گذارده میشود

## بستک و خلیج فارس

نگارش مهندس جمیل موحد

محل فروش . کتابخانه های ابن‌سینا . دهخدا . صفی‌علیشاه . امیرکبیر . شاه‌آباد

آ ـ ۳۹۶۹

موسسه مطبوعاتی

## فرخی

تقدیم میکند

دوکتاب جدید از سلسله انتشارات تحقیقی برای محققان روان‌شناسان و صاحبدلان دانش‌پژوه :

منتخبی از زیباترین

شاهکارهای نظم‌ونثر ادبیات‌آلمان

شامل : بیوگرافی و نمونه های زیبائی از آثار بیش از یکصدتن از بزرگترین شعرا و نویسندگان آلمان

ترجمه و نگارش : نصراله نیك‌بین

در قطع بزرك وکاغذ وچاپ مرغوب و تصاویر زیبابها ۲۵۰ ریال

## ازفروید به حافظ

شامل: مباحثی چنددرباره مانیه‌تیسم، اسپریتیسم، هیپنوتیسم وروان‌شناسی فروید و روان‌شکافی حافظ

نگارش : دکتر علی فلانی استاد دانشکده پزشکی دانشگاه تهران در قطع وزیری با کاغذ اعلا ارزش ۸۰ ریال

ناشر : موسسه مطبوعاتی فرخی

نشانی : تهران خیابان لاله‌زار مقابل پیرایش پاساژ اخوان

آ ـ ۳۸۶۱ ۱ـ۲

## دومژده بزرگ

موسسه انتشارات فراهانی

## ترجمه تفسیر مجمع البیان

تهران ـ بازار بین‌الحرمین

تلفن ـ ۵۰۴۶۵

تفسیر مجمع‌البیان مستغنی از توصیف است زیرا محقق بزرك شیعه مرحوم طبرسی چنان‌قدرت علمی و ادبی و رعایت جنبه‌های تفسیری‌را در این کتاب نشان داده که پس از چند قرن هنوزدراوج افتخار و در مجمع‌التقریب بین‌المذاهب الاسلامیه همه علمای مذاهب اسلامی آنرا بعنوان بهترین تفسیرچاپ و درسراسر اقطار اسلامی انتشار دادند خوشبختانه ترجمه فارسی آن برای اولین‌بار بهمت این موسسه در آسمان مطبوعات ایران میدرخشد.

جلد اول الی هفتم ترجمهٔ فارسی آن‌بوسیله چندتن از فضلا و دانشمندان حوزهٔ علمیه‌قم جناب آقای دکتر محمد مفتح و دکتر احمد بهشتی و آقای حاج سیدهاشم رسولی محلاتی‌وبعضی دیگر ازفضلاانجام گرفته‌و علاوه بر مزایای متن عربی‌با افزایش توضیحات و بررسیهای مترجمین دانشمند مزیت ترجمه فارسی آن آشکار میگردد ، دوره‌فارسی در ۲۰ مجلد باکاغذ اعلا و جلد مرغوب منتشر خواهد شد قیمت هرجلد ۱۵۰ ریال.

همکاران محترم در شهرستانها که تاکنون بعضی از مجلدات را دریافت ننموده‌اند میتوانندازموسسه فوق تهیه نمایند.

بقلم : سید عبدالکریم هاشمی‌نژاد

## درسی که حسین(ع) بانسانها آموخت

یك بررسی تحقیقی و جامع درباره اصیل ترین انقلاب های خونین جهان

چاپ دوم با تجدید نظر و اضافات کلی

سایر تالیفات مولف محترم این کتاب قرآن و کتابهای دیگر آسمانی ـ مشکلات مذهبی روز ـ مسائل عصر ما ـ مشکلات جنسی و چاره آن در اسلام وجهان

در تهران از موسسه انتشارات‌فراهانی قیمت ۲۰۰ ریال

# قاتل رئیس سازمان جلب سیاحان زاهدان به‌حبس ابد محکوم شد

## دادگاه به لحاظ مختلف از جمله پریشانی متهم به علت اخراج از کار وی را مستحق یک درجه تخفیف مجازات دانست

منوچهر

جلسات محاکمه منوچهر مقیمی متهم به قتل رئیس سازمان جلب سیاحان زاهدان پس از ۶ روز پایان یافت و اعضای دادگاه جنائی استان سیستان و بلوچستان برای صدور رای نهائی وارد شهر شدند و منوچهر را به حبس ابد محکوم کردند.

رای نهائی قضات به این شرح اعلام شد:

منوچهر مقیمی از نظر ارتکاب قتل عمد و حمل اسلحه غیر مجاز به اعدام و پرداخت پنجاه و یک هزار تومان بابت ضرر و زیان و ۲۸۰۲ ریال هزینه دادرسی و ۵۴۰ر۲۷ ریال حق الوکاله مدعیان خصوصی محکوم میشود.

ولی از نظر اینکه متهم جوان است و پیشینه کیفری ندارد و مقتول نیز با برکناری او موجب پریشانی و ناراحتیش را که سرپرست خانواده‌ای است فراهم ساخته بود با یک درجه تخفیف سرگرم کار بود مورد حمله منوچهر مقیمی قرار گرفت و با ۸ گلوله پیاپی کشته شد.

منوچهر قبلا کارمند مرحوم ولائی بود و کار خود را از دست داده بود.

مرحوم ولائی

به‌حبس ابد با اعمال شاقه و دو سال حبس تادیبی برای حمل اسلحه و مبالغی که در بالا به آن اشاره شد محکوم میگردد.

**سابقه امر**

مرحوم عباسعلی ولائی رئیس سازمان جلب سیاحان زاهدان روز هیجدهم مرداد ماه سال گذشته هنگامیکه در دفتر خود

## قاتل به‌اعدام محکوم شد

حسین پس از شنیدن حکم اعدام خود، هنگام انتقال به زندان دیده میشود

قاتل یک دانش‌آموز رشتی در دادگاه جنائی گیلان به اعدام محکوم شد.

محکوم حسین هادیزاده نام دارد و متهم است که در نیمه دوم بهمن ماه سال ۴۸ کاظم گوهری دانش‌آموز کلاس سوم دبیرستان «اقبال» رشت را بهنگام بازگشت از مدرسه بقتل رسانده است.

محاکمه حسین هادی زاده سه روز ادامه داشت و سرانجام محکوم به اعدام شد.

حسین پس از کشتن کاظم، جنازه او را کشان، کشان به نقطه دیگری حمل کرد و آنرا در گودالی انداخت و روی گودال را با شاخه و برگ درختان پوشاند.

قاتل پس از ارتکاب جنایت شبانه به منزل مقتول رفت و حسن گوهری پدر مقتول را مجروح کرد.

# دیوانعالی کشور مجازات قاتل مادرزن را تأیید کرد

## این شخص به حبس ابد محکوم شده است

دیوانعالی کشور حکم یک دادگاه جنائی را درمورد علی خلیلی که در بهمن ماه سال ۱۳۴۸ مادر زنش وجیهه علیلی را درخیابان شوش کشت تائید کرد.

علی در آذرماه سال گذشته در شعبه ۵ دادگاه جنائی تهران به‌حبس ابد محکوم شد.

در بهمن ماه گذشته اهالی خیابان شوش متوجه شدند جوانی با کارد به یک بانوی رهگذر حمله برد و او را مجروح ساخت. مردم با دیدن این صحنه وارد ماجرا شدند زن را به بیمارستان رسانیدند و علی ضارب وی تحویل کلانتری بخش ۱۴ شد.

علی خلیلی

هنگامی که ماموران سرگرم تحقیق از علی بودند از بیمارستان اطلاع رسید که بانوی مجروح براثر ضربات وارده درگذشته است. علی در کلانتری گفت که مقتوله وجیهه علیلی نام داشت و مادر زن سابق او بود

باین ترتیب علی باتهام قتل تحت تعقیب قرار گرفت و پرونده وی برای رسیدگی به شعبه ۵ دادگاه جنائی فرستاده شد.

علی در دادگاه گفت:

«کسی را نداشتم. در خانه‌ای زندگانی میکردم که دخترجوانی بنام زهرا با عمه و مادرش در آنجا سکونت داشتند.

چون از زهرا خوشم آمده بود برای جلب نظر خانواده‌اش هرچه پول درمی‌آوردم خرج این سه نفر میکردم تا این که از رفتار من خوششان آمد و با ازدواج من و زهرا موافقت کردند.

پس از ازدواج، عمه زهرا مرد و مادرزنم وجیهه علیلی نیز با من بنای ناسازگاری را گذارد.

من و همسرم باتفاق وجیهه در یک خانه زندگی میکردیم یک روز وجیهه از من به ماموران انتظامی شکایت کرد و گفت که اثاثه خانه اورا دزدیده‌ام. به جرم دزدی اموال مادر زنم دستگیر شدم و ۶ ماه در زندان بسر بردم.

در این مدت همسرم از من تقاضای طلاق کرد، باوجود طفل دوساله‌ام نمیخواستم اورا طلاق دهم ولی زهرا زیربار نرفت و از من جدا شد.

پس از طلاق خودرا با مشکل بزرگی روبرو دیدم زیرا کسی نبود از فرزند خردسالم نگهداری کند.

بچه را در اتاق میخواباندم و سر کار خود میرفتم یک روز که از سرکار به‌خانه بازگشتم متوجه شدم که طفلم از خواب بیدار شده و با ناخنهایش صورت خود را خون‌آلود کرده است.

سخت ناراحت شدم، چون مادر زنم را مسبب جدائی از همسرم میدانستم ابتدا به یک میخانه رفتم مقداری ودکا نوشیدم سپس بطرف منزل وجیهه براه افتادم. در راه وجیهه را دیدم که مشغول خرید از یک فروشگاه بود مقابل فروشگاه ایستادم تا وجیهه از آن بیرون آمد، بدون مقدمه به او حمله کردم.

قضات دادگاه جنائی باتوجه به محتویات پرونده علی را بایک درجه تخفیف به‌حبس ابد محکوم کردند.

علی از رای صادره فرجام خواست پرونده به دیوانعالی کشور ارجاع شد و این مرجع نیز حکم دادگاه جنائی را تائید کرد.

## دختری پس از مرگ نامزدش خودرا کشت

یک دختر ۲۳ ساله اصفهانی بنام «بهشته» پس از مرگ نامزد جوانش «فرهاد» ازفرط غم واندوه بیمار شد و سرانجام دیروز خود را از پشت‌بام منزل بپائین انداخت.

«بهشته» که بسختی مجروح شده بود به بیمارستان انتقال یافت، ولی بعلت شدت جراحات وارده درگذشت.

طبق گزارش خبرنگار ما در اصفهان نامزد بهشته براثر بیماری سرطان درگذشت.

## هروئین لای کاهو!

کلانتری ۱۷ تهران مردی را که ۵ گرم هروئین لای برگ های چند کاهو مخفی کرده بود به دادرسی ارتش تسلیم کرد.

وی که «سلیم» نام دارد بوسیله سرکارستوانیکم کبیری افسر تجسس کلانتری ۱۷ دستگیر شده است.

افسر پلیس که اطلاع یافته بود سلیم در خرید و فروش هروئین مداخله دارد دبرگ‌های کاهو ها را ازهم باز کرد و میان هر کاهو یک بسته هروئین به دست آورد.

طرز قرار گرفتن کاهو طوری بود که نشان میداد وی آنها را به‌مشتریان مخصوص خود میفروخت و مشتری کاهوی حاوی هروئین را بدون اینکه جلب توجه کند با خود میبرد

## تصادف بعداز نامزدی

حسین تورنج ۲۱ ساله عصر دیروز در حوالی پل امامزاده معصوم (بخش ۱۵) براثر تصادف با یک کامیون دیزل کشته شد.

حسین اخیرا با دختری نامزد شده بود و دیروز برای خرید لباس عازم خیابان های مرکزی شهر بود که تصادف کرد.

کامیون از پشت سر با حسین تصادف کرد و او را کشت.

## عاقبت یک رقاصه

بتول در راهرو دادسرا

کلانتری ۱۷ زنی به نام بتول را که متهم است با قره‌نی شیشه های یک بنگاه رقص و آواز را شکسته‌است به دادسرا تسلیم کرد.

بتول میگوید: چند سال پیش، ازشوهرم طلاق گرفتم و چون اندامی متناسب داشتم و به چند نوع رقص نیز آشنا بودم بوسیله شخصی به یک بنگاه رقص و آواز معرفی شدم.

کار این بنگاه این بود که به مجالس عروسی و جشن های مختلف «ساززن»، «خواننده» ورقاصه میفرستاد.

سال های اول، کارمن سکه بود در مجالس مورد تحسین قرارمیگرفتم وصاحب بنگاه نیز بمن احترام می‌گذاشت، ولی اخیرا به این بهانه که پیر شده‌ام وقیافه‌ام «بی‌ریخت» شده است مرا از بنگاه اخراج کرد.

دیروز برای اعتراض به بنگاه مراجعه کردم و از صاحب آن خواستم لااقل بابت سال هائی که در آنجا کار کرده‌ام مبلغی به من بدهد که بی اعتنائی کرد و چون اهانت کرد از حال عادی خارج شدم و دیگر نمیدانم چه شد.

صاحب بنگاه شکایت کرده است که بتول برای گرفتن پول به او مراجعه کرده و سپس باقره‌نی بنگاه به او و شیشه های بنگاه حمله ورشد و آنهارا شکست.

## تصادف منجر بمرگ

دیروز مینی‌بوس شماره ۷۲۳۸۳ تهران‌برانندگی علی اصغر قوسی نیکزاد، هنگامیکه از شهسوار عازم چالوس بود در دوکیلومتری چالوس با عابری بنام «حسن رزاقی» معروف به «حسن برزخ» تصادف کرد و موجب مرگ وی شد.


از نمایشگاه گل سرخ (رز)
باغ فرید دیدن فرمائید
باغ فرید – تهران خیابان شهباز تلفن ۳۵۵۶۱۴

آغاز هفته پنجم
نمایش در سینما
شهر فرنگ
اولین سینمای ممتاز ۴ ستاره ایران
****
«پیترسلرز» و «گلدی‌هان» در این فیلم کمدی چنان شما رامیخندانند که یک لحظه روی صندلی سینما بند نمیشوید.
پیترسلرز
گلدی‌هان
در فیلم رنگی
دختری در سوپ من

There's a Girl in My Soup
محصول کمپانی کلمبیا
روزشنبه ساعت ۹ر۴۵ بعد ازظهر این فیلم در سینماشهر فرنگ بزبان انگلیسی نمایش داده میشود.

الیزابت تیلور
؟؟؟؟؟

ازامشب در
کاباره باکارا
تلفن رزرو ۶۲۷۷۸۰

مواظب روده‌هاتون باشید
وحدت و ارحام صدر
دوگلوله نمک

برنامه آینده سینماهای
آسیا – رکس – رویال – شهوند
لیدو – نپتون – رنگین کمان – همای
ژاله – توسکا – پاسارگاد – چرخ وفلک
المپیا – شرق – فیروزه و گلدیس

ناصر ملک مطیعی
در فیلم
سه کاپ

باشرکت بهمن مفید – یدالله شیرانداهی
شهروز رامتین – احمد هاشمی – شهرزاد
و حسین گیل بامعرفی مروارید
وشرکت افتخاری
حسن خیاط‌باشی

تهیه‌کننده بهروز صیادی موسیقی‌متن حنانه
نویسنده و کارگردان ذکریا هاشمی
تهیه‌شده در ایران فیلم پخش از سیرافیلم

تمام سفید پوستان امریکا در تب این امید بزرگ میسوختند که عنوان قهرمانی این مشت زن سیاه و معشوقه زیبای سفید پوستش را از دست او بگیرند اما او یک تنه در مقابل همه قد علم کرد...
بزودی در تهران
شاهکاری مافوق همه شاهکار های سینما

فوکس قرن بیستم تقدیم میکند
جیمز ارل جونز
جین الکساندر

امید سفید بزرگ
رنگی – پاناویژن

بکارگردانی: مارتین ریت

شرکت آلدارم
پخش کننده انحصاری
فیلمهای کمپانی کلمبیا درایران
بانهایت صمیمیت افتتاح سینمای زیبای
شهر قصه
و ابا فیلم فوق‌العاده تریستانا
به موسسین سینما تبریک و تهنیت گفته و خوشحال است که سینما شهر قصه پرفروش‌ترین وموفق ترین فیلم سالیان اخیر کمپانی کلمبیا
ایزی رایدر
را بعنوان برنامه دوم خود انتخاب نموده است

چیلر ساخت ایران
برای ایجاد تهویه مطبوع ومصارف صنعتی از ۷ ۱/۲ تا ۱۰۰ تن برودت
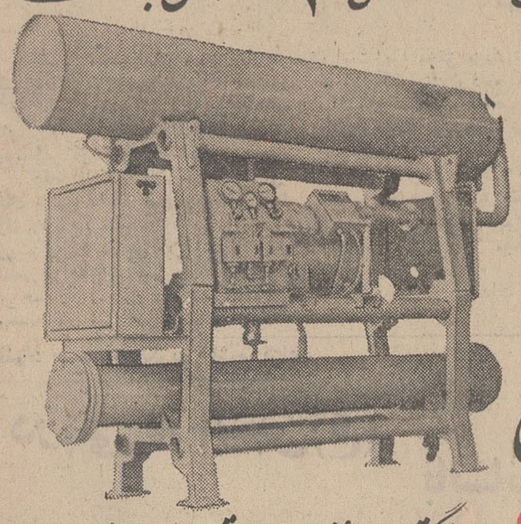
تحویل فوری
شرکت صنعتی سارا وِل (بزرگترین سازنده وسایل تهویه مطبوع درخاورمیانه)
ویلا – خیابان دامغان شماره ۶ تلفن: ۲ – ۸۲۰۱۷۱ – ۶ – ۸۲۰۱۷۵


## آگهی دعوت مجمع عمومی عادی سالیانه

مجمع عمومی عادی سالیانه شرکت سهامی تولیدی وصنعتی ایران و غرب در ساعت ده صبح روز دوشنبه هفدهم خرداد ماه یکهزار و سیصد و پنجاه در محل شرکت واقع در خیابان شاهرضا ساختمان ایران وغرب تشکیل و بدین وسیله از آقایان صاحبان سهام دعوت مینماید که طبق اساسنامه حداقل تا یک روز قبل از تشکیل جلسه شخصا و یا بابا معرفی نماینده قانونی خود ورقه شرکت در جلسه دریافت فرمایند.

دستور جلسه:

۱ـ استماع گزارش هیئت مدیره راجع به عملیات سالیانه و قائید آن.
۲ـ تصویب ترازنامه و حساب سود و زیان سال ۱۳۴۹.
۳ـ انتخاب اعضاء هیئت مدیره شرکت باتوجه به اساسنامه جدید.
۴ـ انتخاب بازرسان شرکت.
۵ـ تعیین خط‌مشی آتیه شرکت.

آ ـ ۳۹۷۷

## آگهی استخدام رسمی

ثبت کل اسناد و املاک طبق مفاد ۵ بند استخدام کشوری تعداد شش نفر ماشین نویس فارسی برای خدمت درشهرستان های: اردبیل، آبادان، بوشهر، بندرعباس، مشهد، سنندج، از طریق مسابقه و امتحان استخدام مینماید.

شرایط استخدام

۱ـ داوطلبان باید حداقل دارای گواهینامه سال سوم متوسطه باشند.
۲ـ حداقل سن داوطلبان بایستی ۱۸ سال تمام و حداکثر ۳۰ سال باشد.
۳ـ داوطلبان باید حداقل ۱۶۰ حرف را با دقت ۶۰ درصد در دقیقه ماشین کنند.

واجدین شرایط میتوانند فرم ذیل راتکمیل نموده بضمیمه دو قطعه عکس ۴×۶ و فتوکپی گواهینامه تحصیلی خود حداکثر تاتاریخ ۱۳۵۰ر۲ر۲۵ بایست سفارشی بنشانی اداره ثبت اسناد واملاک واقع در شهرستانی که تقاضای استخدام دارند (یکی از شش شهرستان فوق الذکر) ارسال نمایند و در تاریخ ۵۰ر۳ر۱ برای دریافت پروانه ورود بجلسه امتحان و مسابقه و اطلاع از محل و تاریخ امتحان به همان اداره که ثبت نام کرده‌اند مراجعه نمایند.

انتخاب شدگان باگروه موقت شغلی ۲ و پایه ۱ در اداره کل ثبت استخدام و علاوه بر حقوق مقرر ماهیانه مبلغ دوهزار ریال نیز بعنوان مزایا به آنان پرداخت خواهد شد. م الف ۱۸۹۸

| | |
|---|---|
| نام | نام خانوادگی |
| نام پدر | شماره شناسنامه |
| محل صدور | تاریخ تولد |
| مدرک تحصیلی | وضع نظام وظیفه |
| داوطلب خدمت در شهرستان | |
| نشانی کامل پستی | |
| | امضاء داوطلب |

معاون وزارت دادگستری و سرپرست ثبت کل. رئیسیان
۱ـ۳ آ ـ ۸۲۷۶

# مجالس ترحیم

**سروان حاجی غلامرضا گنجی** از محترمین و اشخاص‌نیکنام بیرجند که عمری را با کمال صداقت و شرافت بکشور و مردم خدمت کرده‌اند در بیرجند برحمت ایزدی پیوسته‌اند.
مجلس ترحیم آن مرحوم روز یکشنبه ۱۹ اردیبهشت از ساعت ۵ تا۷ بعد از ظهر در خانقاه صفی علیشاه منعقد خواهدبود.
**اسداله علم ـ حسین خزیمه علم ـ محمد علی منصف**
آ_۳۸۷۵ ۱_۲

باتهایت تاسف و تاثر درگذشت دوست بسیار عزیزحاج‌غلامرضا گنجی دائی جناب آقای دکتر محمد حسن گنجی استاد دانشگاه زادر بیرجند باطلاع دوستان و برادران و خواهران بیرجندی میرساند . مجلس یادبود آن مرحوم مردانه و زنانه در خانقاه صفی‌علیشاه روز یکشنبه ۱۹ اردیبهشت از ساعت ۵الی ۷ منعقد خواهد بود.
خزیمه علم
۱_۲ آ_۳۸۷۷

بمناسبت درگذشت **آقای حاج غلامرضا گنجی** والد محترم همکار گرامی آقای علی کیهاندوست گنجی مجلس ترحیمی از ساعت ۳ الی ۵بعد ازظهر روز یکشنبه مورخ ۱۹ اردیبهشت ماه سال جاری در خانقاه صفی‌علیشاه منعقد خواهد بود .
آ_۳۹۹۷ اداره کل کتابخانه‌ها

**بیرجندیهای مقیم تهران . خانواده‌های گنجی کیهاندوست . قضائی . پدرام . هرمزی . قاضی‌زاده . رضائی . طاهری . کرمانشاهی . شاه بیگی . نظری . قادری .**
بانهایت تاثر و تاسف درگذشت شادروان‌حاج غلامرضا گنجی را در بیرجند باستحضار دوستان‌گرام میرساند . مجلس یادبود آنمرحوم مردانه و زنانه در خانقاه صفی علیشاه روز یکشنبه ۱۹ اردیبهشت از ۵الی ۷ بعد از ظهر منعقد خواهد بود.
۱_۲ آ_۳۸۸۱
بعموم افراد خانواده‌های عزادار بویژه بازماندگان آنمرحوم مصیبت وارده را تسلیت میدهیم .

**بااندوه فراوان درگذشت مرحومه خانم طلا قدسیان را** باطلاع فامیل و آشنایان میرساند.
**خانواده‌های : قدسیان . کهنیم . صیونیست .نیکبخت . رفیعی . سهیمی . گوهری . ربانی . ترمه‌ای .**
آ_۴۰۲۹
بعموم بازماندگان آنمرحومه تسلیت میدهیم

**هیئت تحریریه ماهنامه دارو و پزشکی بدینوسیله فوت** شادروان **حاج عیسی رفیع زاده پدر** گرامی جناب آقای دکتر محمود رفیع زاده استاد محترم دانشگاه تهران و همکارقدیمی هیئت تحریریه را باطلاع همکاران میرساند . مجلس ختم مردانه و زنانه آن مرحوم از ساعت ۱۰ تا ۱۲ روز جمعه ۱۷ اردیبهشت ماه در خانقاه صفی علیشاه برگزار میگردد .
**مدیر مجله : دکتر عبدربانی**
آ_۲۹۰۳

**هیئت مدیره جامعه داروسازان ایران**
بدینوسیله فوت شادروان **حاج عیسی رفیع زاده** پدر گرامی جناب آقای دکتر محمود رفیع زاده استاد محترم دانشکده داروسازی دانشگاه تهران و عضو سابق هیئت‌مدیره جامعه داروسازان را باطلاع میرساند .
مجلس ختم مردانه و زنانه آن مرحوم از ساعت ۱۰ الی ۱۲روز جمعه ۱۷ر۲ر۱۳۵۰ در خانقاه صفی علیشاه برگزار میگردد .
**جامعه داروسازان ایران**
آ_۸۰۵۰

**خانواده های : رفیع‌زاده ، رفیعی ، عبدساکن ،ندامانی، شفیع‌زاده ، جهانگرد ، عاکفی ، ندیمی ، مرعشی ، عاصی ، شریف‌بیگلی ، اشراقی ، عالم‌زاده، نیک‌زاد .**
باکمال تاسف فوت ناگهانی آقای **حاجی‌عیسی رفیع‌زاده** را باطلاع میرسانند . مجلس ختم آن مرحوم مردانه و زنانه روز جمعه ۱۷ر۲ر۵۰ از ۱۰تا۱۲ صبح در خانقاه صفی‌علیشاه برگزار میشود .
آ_۳۹۱۹

بانهایت تاسف درگذشت شادروان **جمالیه ابدعی** بزرگ خانواده را باطلاع دوستان و آشنایان میرساند .
مجالس تذکر آن مرحومه جمعه ۱۷ اردیبهشت (فردا) از ساعت ٤ بعدازظهر در خیابان پهلوی خیابان محمودیه خیابان مسعود بعداز عبور از پل شماره ۳ منزل ابدعی و یکشنبه ۱۹ اردیبهشت ساعت٤بعداز ظهردرخیابان‌آیزنهاور. خوش شمالی کوچه حقیقت شماره ۳۳ منزل امینیان منعقد خواهد شد .
**ابدعی. آوارگان. عطائی. امینیان. سهائی . ادراکی. دائمی رشیدی. جاوید. اشراقی. مهاجر . گلستانه .**
آ_۲۹۹۱
بعموم بازماندگان آنمرحومه مصیبت واردهرا تسلیت میدهیم

بانهایت تاسف وتاثر درگذشت مرحومه مغفوره **بانوفاطمه بینوله شانجانی**، والده محمود نصرالمزاده را در شانجان باطلاع عموم دوستان و آشنایان میرساند
مجلس ترحیم روز جمعه ۱۷ر۲ر۵۰ از ساعت ۳ونیم تا ۵ونیم بعدازظهر در مسجد صادقیه واقع در خیابان خوش و ختم زنانه‌درهمانروز وهمان ساعت‌درمنزل محمودنصرالمزاده واقع‌درخیابان قصرالدشت کوچه لایقی پلاک ۱۰منعقدمیباشد.
**محمود نصرالمزاده. محمد بینوله وبرادران. نصرتی. برادران کریمپور. عهدی. نصرالمزاده. خموشی. عصمت‌پور. سلیم‌زاده. غروری. عبدالمزاده. برادران ثروتی. اسکندری. محمدقاسمی.**
آ_۳۹۵۳
بعموم بازماندگان آنمرحومه مصیبت واردهرا تسلیت میدهیم

باکمال تاسف درگذشت شادروان ستواندوم **خلبان علی‌اصغر فلاح شیروانی** را باطلاع میرساند مجلس ترحیم نامبرده روزشنبه ۱۸ر۲ر۵۰ از ساعت ۱۵ الی ۱۷ از طرف نیروی هوائی شاهنشاهی در مسجد مجد واقع در خیابان سپه برگزار خواهد شد.
**نیروی هوائی شاهنشاهی**
آ_۳۸۹۵

باکمال تاسف درگذشت **آقای محمد ابراهیم منصوری** کارشناس وزارت دادگستری بزرگ خاندان منصوری را باطلاع دوستان وخویشان میرساند . مجلس ختم مردانه آنمرحوم از ساعت ٤تا٦ بعد ازظهر روز جمعه هفدهم اردیبهشت ماه جاری در مسجدالمهدی واقع در جاده قدیم شمیران نبش سه راه زندان و مجلس ختم‌زنانه در منزل آنمرحوم واقع در سه راه ضرابخانه خیابان مهران بن‌بست حیدری دست راست درب آخر در همانروز و ساعت برگزار خواهد شد.
**خانواده‌های : منصور ی ـ منصوری‌راد ـ نصیریان ـ اصغرپور هوشیار ـ کوچانی ـ قدیریان ـ حسین بیگی ـ فرخنده حقیقی ـ شریفی ـ خوشبخت .**
آ_۴۰۱۱
بعموم بازماندگان آنمرحوم مصیبت وارده را تسلیت میدهم .

**خانواده‌های :محی‌الدین . محی‌الدین‌راد . هاشمی نژاد . میرشکرائی .میر ممتاز . میرهاشمی . حسین دوست . بیات‌ماکو. فرهبد . حسابی . عسگری . بهنا . مهدوی . نامی . صرافزاده. خسروانی . جلالی . نخعی . شاهمیری . فرزانه . اسفندیاری .**
درگذشت بانوی نیکوکار **نیرالملوک محی‌الدین** مادر تیمسار سرتیپ محمد محی‌الدین و آقای ابراهیم محی‌الدین کارمند اداره کل ثبت احوال را باطلاع اقوام دوستان میرسانند مجلس ختم زنانه و مردانه از ساعت ۹ تا ۱۱ جمعه ۱۷ اردیبهشت درمسجد مجد منعقد است .
آ_۴۰۰۱
بعموم بازماندگان آنمرحومه مصیبت وارده را تسلیت‌میدهیم

در آگهی ۷۵۰۲ مربوط به درگذشت بانو ملیح‌الزمان معتمدی گرجی ساعت برگزاری ترحیم بجای ۱۴ و نیم تا ۱۶ و نیم ٤ ونیم تا ٦ و نیم اعلام شده بود که بدینوسیله تصحیح میشود .

# مجالس وعظ و سوگواری

در مسجد امام زمان (ع)

بمناسبت ولادت باسعادت منجی عالم بشریت حضرت ختمی مرتبت پیغمبر گرامی اسلام و ولادت ششمین پیشوای شیعیان‌جهان امام بحق ناطق جعفربن محمدالصادق صلوات‌الله و سلامه علیهما واعظ شهیر جناب آقای حاج سید عبدالرضا حجازی از شب ۱۱ ربیع‌الاول تاشب بیستم از ساعت ۸الی ۹ مستمعین را مستفیض مینمایند . خیابان آیزنهاور مسجد امام زمان (ع)
آ_۳۷۹۵

# سپاسگزاری

از حضور دوات محترمی‌که در مراسم تشییع جنازه و مجلس تذکر مرحوم فتح‌اله فخریزدی شرکت فرموده وبوسائلی موجبات تسلی خاطر غمزدگان این مصیبت بزرگ را فراهم آورده‌اند تشکر نموده و سلامتی آن عزیزانرا از درگاه‌خداوند متعال خواستاریم .
آ_۸۳۳٤ خاندان فخریزدی

**تشکر و اعتذار**

بدین وسیله از سروران گرامی و دوستان و آشنایان خاصه علماء اعلام و جامعه محترم اهل منبر و اساتیددانشگاه و افسران ارتش شاهنشاهی و تجار و اصناف و هیئت دینی و اهل محل خانی‌آباد و قنات‌آباد که در مراسم فوت مرحوم **حاج سید جواد قائمی (مداح)** بزرگ خاندان قائمی شرکت نموده و بوسیله تلگراف و نامه و درج در جراید ابراز تفقد و دلجوئی فرموده‌اند تشکر میشود سلامت و موفقیت همگی را از درگاه احدیت مسئلت مینمائیم و اگر بواسطه تالمات روحی در عرض تشکر حضوری تاخیری رخ دهد امید عفو داریم .
**خاندان قائمی و بستگان**
آ_۳۹۷۱

کارمندان شرکت ملی ذوب‌آهن ایران باکمال تاسف و تاثر درگذشت جانگداز همکار عزیز خود شادروان دکترحسین‌شایق‌القلم را به بازماندگان آنمرحوم تسلیت عرض واز خداوند بزرگ مسئلت دارند که بهمه‌ی افراد خاندان جلیل آن شادروان که‌در این مصیبت داغدارند صبر جمیل عطا فرماید .
**شرکت ملی ذوب آهن ایران**
آ_۳۹۸۹

شرکت سهامی کف (داروگر)
مدیران ، کارمندان و کارگران شرکت سهامی کف (داروگر) از درگذشت بانو عصمت ملکی مادر گرامی جناب‌آقای عبدالعلی ملکی متاثر واندوهناکند و تسلیتهای قلبی و صمیمانه خود رابفرزند گرامیشان تقدیم میدارند .

**همکار ارجمند سرکار خانم مهرانگیز قائمی**
مصیبت وارده را بجنابعالی و خانواده محترمتان تسلیت عرض‌مینمائیم .
**گروه فرهنگی نمونه**
آ_۴۰۰۹

**جناب آقای محمد جلیل‌زاده**
**ریاست اعتبارات بانک ایران وروس**
بانهایت تاسف و تاثر درگذشت برادر گرامیتان را تسلیت عرض نموده سلامتی آنجناب و خانواده محترم را از خداوند بزرگ مسئلت مینمائیم
**خانواده‌های : تاج‌العلماء اصفهانی . مستشفی . عقیق . موسوی . ترابیان . شادبخش . موحد . مهندس چیت‌ساز .جعفری**
آ_۴۰۰۳

فقدان تاسف‌آور پدر بزرگ خانم ملیحه (فرزند رضائی) را بایشان و خاندان (فرزند رضائی) صمیمانه تسلیت میگوئیم.
**سازمان مالی شرکت سهامی کارخانه‌های صنعتی آزمایش**
آ_۸۳۷٤

مراتب تاسف و همدردی خود را از فقدان تاثرانگیز جوان ناکام محمد رضا متولی فرزند هم‌مسلک آقای اسکندر متولی علی‌آبادی مسئول کمیته حزب مردم شاهی ابراز و بایشان تسلیت میگویم
**دبیر کل حزب مردم ـ پرفسور یحیی عدل**
آ_۴۰۲۷

**همکار محترم آقای خسرو احمدی**
مصیبت وارده را بشما تسلیت میگوئیم
**کارمندان دفتر حسابرسی سازمان برنامه**
آ_۴۰۲۱

**جناب آقای دکتر علی دلیل‌التجاری**
پزشکان و کارکنان بیمارستان شماره ۲ کمک با نهایت تاثر مصیبت وارده را بجنابعالی و خاندان گرامی صمیمانه تسلیت میگویند .
**رئیس بیمارستان شماره ۲ کمک‌ـ دکتر مومنی**
آ_۴۰۳۷

**همکار محترم آقای مهندس دزفولیان**
بانهایت تاسف و تاثر مصیبت وارده را بجنابعالی‌وخاندان محترمتان صمیمانه تسلیت عرض مینمائیم
**مهندس فرحبخش. مهندس میرزایانس. مهندس‌صلواتیان. مهندس بابائی. دکتر صفوی. مهندس سلطانی. دکترجواهری. مهندس برومند. دکتر رجبی. دکتر حجت مهندس خیرخواه. مهندس پریوش خطیبی.مهندس‌فرنگیس صدری. دکترفروانی. مهندس فرزانه مهندس هاشمی. مهندس زعیری. مهندس پروین. مهندس سبزواری. مهندس آیت‌اللهی. مهندس‌پازوکی. مهندس نعیم. دکتر شکوهیان .**
آ_۸۱٤٤

**همکار ارجمند سرکار خانم مهرانگیز قائمی**
مصیبت وارده را بجنابعالی و خانواده محترمتان تسلیت عرض مینمائیم
**کارکنان دبستان مهد تربیت**
آ_۴۰۰۹

**گروه فرهنگی هدف**
مصیبت وارده به همکار عزیز خود آقای جمشید رحمانی را به ایشان تسلیت میگوید
ا_۸۳٦٤

**جناب آقای هژبر یزدانی**
ضایعه اسفناک فوت ناگهانی مادر عزیزتان را صمیمانه به‌جنابعالی وخاندان گرامی تسلیت عرض می‌نمائیم
**حاجی‌نموی ـ سلطان . شمس‌اله گوهری ـ رونقیان**

# یادبود

سالروز هنرمند فقید
از ساعت ۳ بعد از ظهر روز یکشنبه ۱۹ اردیبهشت‌ماه جاری مراسم یادبودی بمناسبت سالروز درگذشت **استاد ناصر فرهمند** برمزارش واقع در «تخت پولاد اصفهان» برپاست .دوستان و علاقمندان میتوانند با شرکت در این مراسم روح آن هنرمند فقید را شاد فرمایند.
**اصفهان ـ خانواده‌های ـ فرهمند ـ ضرغام ـ یوسفی‌فرزاهدی**
آ_۸۱۱۸

# تسلیت

آقای کیومرث درمبخش، دوست گرامی
تسلیت صمیمانه مرا بپذیر .
آ_۸۳۵۳۲ اعلیرضا طاهری

**جناب آقای دکتر محمود رفیع‌زاده**
مصیبت وارده را به جنابعالی و خاندان محترم‌تسلیت میگویم .
**محمدباقر غلیلیان**
آ_۳۹٦۳

خانواده عطار مصیبت‌وارده به‌خانواده محترم رفیع‌زاده را از صمیم قلب تسلیت میگویند .
**بانو فاطمه عطار**
آ_۳۹٦۱

**جناب آقای دکتر رفیع‌زاده**
کلیه کارکنان ، کارمندان و کارگران لابراتوار دارو سازی فارپا و فارابی مصیبت وارده را به جنابعالی وخانواده محترم تسلیت میگویند .
آ_۳۹۵۹

**جناب آقای دکتر رفیع‌زاده**
با کمال تاسف مصیبت وارده را به جنابعالی وخانواده محترم تسلیت عرض مینمایم
**حاج علی‌اصغر بیاتین و خانواده**
آ_۳۹۵۷

**سرکار سرهنگ دکتر جلال پزشک**
مصیبت وارده را به جنابعالی و سرکار خانم دکتر قوامی تسلیت میگوید .
**دکتر شهاب واعظ‌زاده و بانو**
آ_۳۹٤۷

**سرکار خانم ضیاء اشرف نصر**
مصیبت وارده را به شما و خانواده محترم ملایری تسلیت می‌گوئیم .
**شورای مرکزی انجمن دوشیزگان و بانوان**
آ_۸۳۵٤

**دوستان گرامی و عزیز آقایان شجاع‌الدین ودکتر ناصرالدین ملایری**
مراهم در غم از دست دادن برادر بزرگوار خود مرحوم محمود ملایری شریک بدانید .
آ_۸۳۵٦ صدری ـ میرعمادی

**جناب آقای ناصرالدین ملایری**
فوت ناگهانی برادر گرامی آنجناب و دوست بسیار عزیز جناب آقای شجاع‌الدین ملایری کلیه دوستان و آشنایان را غرق درماتم وعزا نموده است. بنابراین بدینوسیله تسلیت‌عرض نموده بقای عمر خانواده گرام را از درگاه احدیت‌خواستارم.
آ_۸۳۱٦ مرتضی طوسی

**سرکار سرگرد ستار بیگلری**
مصیبت وارده را تسلیت عرض و خود را در غم آن دوست عزیز شریک میدانیم .
**اولنج . نظری‌زاده . بیگاربیگی . محسن زادگان .الماسیان. علیمی . مفیدی . ایزدپناه . صفائی . نصیری . بیکر . میرسعیدی. علیخانی . جهانوش .**
آ_۳۹۳۷

کارکنان اداره کارپردازی خدمات و نقلیه سازمان سپاه بهداشت مصیبت وارده را به همکار گرامی خانم آقای اخوان تسلیت میگویند.
**مژدهی**
آ_۳۸٤۷

**جناب آقای محمد باقر افتخار جوادی**
با ابراز همدردی و نهایت تاثر فوت مادر گرامی‌تان راتسلیت گفته آمرزش آن مرحومه و بقاء عمر جنابعالی و سایر بازماندگان را از خداوند متعال مسئلت داریم
**شرکت سهامی آ.ا.گ.ایران**
آ_۳۹٤۱

**جناب آقای هژبر یزدانی**
کارگران کارخانه شرکت تولیدی کفش ایران و مسئولان فروشگاهها فوت مادر عزیزتان را به جنابعالی صمیمانه تسلیت‌عرض مینمایند .
**مسئولان فروشگاهها و کارگران شرکت تولیدی کفش ایران**
آ_۷٦۷۲

# توزیع گوشت تازه گوسفند در تهران

*** پنج شرکت باسرمایه صد میلیون تومان برای تهیه و توزیع گوشت‌تازه تشکیل میگردد**

**دیروز قصاب های تهران در محل اتحادیه‌فروشندگان گوشت اجتماع کرده و خبر شروع فعالیت مجدد افراد این صنف را در زمینه توزیع گوشت تهران باطلاع همگان رساندند. قصاب ها در این جلسه گفتند که با حمایت دولت گوشت شیشك بمردم خواهیم داد.**
**این یك جلسه مقدماتی بودو جمعی از معمرین اتحادیه صنف قصاب در آن شرکت داشتند .**
**در جلسه اعلام شد که‌شرکت مادر و به تبع آن پنج شرکت توزیع در تهران باصد میلیون تومان‌سرمایه تشکیل خواهد شد. قصابهای تهران نظر می دادند که برای پرداخت این سرمایه معادل سی‌میلیون‌تومان دکانهای قصابی تقویم ومحاسبه شده و مانده سهام نیز بتدریج از طرف افراد صنف قصاب امر از کشتار کننده و دکاندار تامین خواهدشد.**
**گوشت تازه**
در مدت یکماه گذشته‌وضع گوشت در تهران بحرانی بود و مشکلات ناشی از این بحران مسئولان دولتی را باین واقعیت واقف کرد که مداخله دولت هیچوقت در کار های مربوطه‌به مردم مفید به فایده نبوده و سرانجام با اتخاذ تصمیم لازم این کار رابه صنف واگذار کردند .دیروز هشتاد تن گوشت تازه و سی تن گوشت یخزده توزیع شدو باین ترتیب پس‌از مدتی ، گوشت تازه درتهران فراوان شد.
شرکت ها بصورت سهامی خاص و درردیف رقبای همدیگر بوده و هریك زیر نظر وهدایت شرکت مادر برای‌توزیع‌گوشت تازه اقدام و با همدیگر رقابت خواهندکرد .
**گوشت منجمد**
در اجتماع دیروز ،قصاب‌های تهران گفتند که‌مردم‌ازگوشت یخزده استقبال نمی کنند ودر قصابی هائیز وسیله‌نگاهداری گوشت یخزده موجود نیست ، قصاب های تهران دیشب‌اظهار داشتند که بدستور و حمایت دولت بمردم گوشت تازه و شیشك داده و در صورت‌کمبود گوشت از کشور ترکیه و بلغارستان و رومانی گوشت‌وارد خواهندکرد .
**ترکیب**
در جلسه دیشب قصاب های تهران ترکیب پنج شرکت سهامی خاص توزیع گوشت بشرح زیر اعلام شد : شرکت اول با همکاری آقایان حاج محمدعلی مهریزی ، حاج علی اکبر حاج علی‌اکبری ، قربان ابوالقاسمی ، حاج حسین شفیقی ، حسین متولیانی ،حاج علی مقدم
شرکت دوم:باشرکت آقایان حاج نعمت بزرگمهر ، فتح‌اله عابدینی ، حاج مشیر و حاج احمد صداقت
شرکت سوم : بوسیله‌آقایان حاج سیدحسن و حاج آقارضا میرمحمد صادقی ، اسمعیل ونکی،حاج آقاصالح میرمحمد صادقی
شرکت چهارم : باشرکت آقایان آقا احمد حسینی، کریم شیرزاد ، حاج کریم‌سالاری ، حاج محسن مشیری ، حاج مهدی نعمتی
شرکت پنجم باشرکت‌آقایان حاج عبداله رضائی ، عبدالله کرمی ، آقاگلی سرخی ، علی رضا ، تقی رضا ، محمد رضا کتبی ، اسداله اژدری ، نعمت اژدری تشکیل خواهد شد .
**برنامه**
اعضای صنف قصاب وتشکیل دهندگان شرکت‌های پنجگانه دیشب اعلام کردند که هیئت های مدیره باکوشش بسیار گوشت خوب داخلی توزیع و در صورت احساس کمبود با موافقت دولت از کشور های ترکیه و بلغارستان و رومانی گوشت تازه وارد خواهند کرد.
قصاب‌های تهران اظهار داشتند که هدف ما تقویت بازارمیدان کشتارگاه بوده و ترتیبی داده خواهد شد تاپرورش دهندگان ایرانی احشام خودرا پرورش داده‌و به تهران بیاورند .

بسمه تعالی

## جواب او از کتاب او

**یا پاسخ به شهادت کتاب شهید جاوید**

بطبع رسید و دردسترس خوانندگان محترم قرارگرفت از مطالعه این‌کتاب غفلت نفرمائید .
**مولف کتاب : عبدالصاحب سید محمدمهدی مرتضوی**
ناشر : کتابفروشی علامه قم
**تهران: ناصرخسرو ـ شرکت طبع‌کتاب‌وسایرکتابفروشها**

**تبریك اعضای حوزه های مشترك حزب ایران نوین**
دراین هفته هم‌مسلك محترم‌آقای حسین قاسمی نژاد که از جوانان فعال و صدیق و شریف حزب بوده و خدماتش همواره مورد تقدیر اولیای امور قرار گرفته است از طرف انجمن شهر قم باتفاق آراء بسمت شهردار قم انتخاب گردید . اعضای حوزه های مشترك حزب ایران نوین انتخاب ایشان را باین‌سمت تبریك‌گفته تردید نداریم که قاسمی نژاد بابصیرت کامل و عشق و علاقه‌ای‌که بامور شهری واجتماعی دارد درسمت جدید نیز مانندگذشته شایستگی و لیاقت خودرا در راه خدمت به مردم شریف‌قم به ثبوت خواهند رساند.
آ_۸۱۳٤

**آگهی دعوت مجمع عمومی فوق‌العاده**
باطلاع کلیه سهامداران شرکت سهامی تولیدی و صنعتی ایران‌و غرب میرساند که برای شرکت در مجمع عمومی فوق‌العاده شرکت که در ساعت نه صبح روز دوشنبه هفدهم خرداد ماه یکهزارو سیصدو پنجاه در محل شرکت واقع درخیابان شاهرضا ساختمان ایران‌و غرب تشکیل خواهدگردید حضور بهمرسانند.
**دستور جلسه:**
۱ـ تغییر بعض وياتمام مواد اساسنامه و تنظیم اساسنامه جدید به منظور تطبیق وضع شرکت بالایحه قانونی اصلاح قسمتی از قانون تجارت به استناد لایحه قانونی.
۲ـ تغییر نوع شرکت بشرکت سهامی عام یاخاص.
آ_۳۹۷۹

**آگهی دعوت مجمع عمومی فوق‌العاده**
باطلاع کلیه سهامداران شرکت سهامی ایران و غرب می رساند که برای شرکت در مجمع‌عمومی فوق‌العاده شرکت‌در ساعت ده صبح روز یکشنبه شانزدهم خرداد ماه یکهزاروسیصد و پنجاه در محل شرکت واقع در خیابان شاهرضا تشکیل خواهد گردید حضور بهمرسانند.
**دستور جلسه:**
۱ـ تغییر بعض وياتمام مواد اساسنامه و تنظیم اساسنامه جدید به منظور تطبیق وضع شرکت بالایحه قانونی اصلاح قسمتی از قانون تجارت به استناد لایحه قانونی.
۲ـ تغییر نوع شرکت بشرکت سهامی عام یاخاص.
آ_۳۹۸۱

**آگهی دعوت مجمع‌عمومی**
بدینوسیله از آقایان صنف صنعتکاران فنی ماشین آلات شهرستان کرگان (تراشکاری . ریخته‌گری . مکانیکی . آهنگری . گلگیرسازی . باطری‌سازی . الکتریکی . تشك دوزی . نقاشی‌اتومبیل) دعوت میشود روز سه‌شنبه ۲۸اردیبهشت ماه راس ساعت ٦ بعدازظهر در محل تالار اجتماعات شاهپور علیرضا پهلوی حضور بهمرسانند .
**دستور جلسه :**
۱ـ تصویب اساسنامه
۲ـ انتخاب اعضاء هیئت مدیره و بازرسان و علی‌البدل .
**هیئت‌موسس سندیکای صنعتکاران فنی ماشین‌آلات کرگان .**
آ_۳۸٦۵

**آگهی دعوت مجمع عمومی فوق‌العاده**
به‌اطلاع کلیه سهامداران شرکت سهامی‌ایرغرب ماشین‌پارت میرساند که برای شرکت در مجمع عمومی فوق‌العاده شرکت که در ساعت‌پنج بعداز ظهر روز دوشنبه هفدهم خرداد ماه یکهزار و سیصد وپنجاه در محل شرکت واقع در خیابان شاهرضا ـ ساختمان ایرانغرب تشکیل خواهد گردید حضور بهمرسانند.
**دستور جلسه :**
۱ـ تغییر بعضی وياتمام مواد اساسنامه وتنظیم اساسنامه جدید بمنظور تطبیق وضع شرکت بالایحه قانونی اصلاح قسمتی از قانون تجارت به استناد لایحه قانونی .
۲ـ تغییر نوع شرکت به شرکت سهامی عام یا خاص
آ_۳۹۸۵

**آگهی دعوت مجمع عمومی عادی سالیانه**
مجمع عمومی عادی سالیانه شرکت سهامی ایرغرب ماشین پارت در ساعت شش بعدازظهر روز دوشنبه هفدهم خرداد ماه یکهزاروسیصد وپنجاه درمحل شرکت‌واقع‌درخیابان شاهرضا ساختمان ایرانغرب‌تشکیل وبدینوسیله ازآقایان صاحبان‌سهام‌دعوت میشودکه‌طبق اساسنامه‌حداقل تایکروز قبل‌ازتشکیل جلسه شخصا ویابامعرفی نماینده قانونی‌خود ورقه شرکت درجلسه دریافت فرمایند.
**دستور جلسه :**
۱ـ استماع گزارش هیئت مدیره راجع به عملیات سالیانه وتائیدآن.
۲ـ تصویب ترازنامه وحساب سود و زیا ن‌سال ۱۳۴۹.
۳ـ انتخاب اعضاء هیئت مدیره شرکت باتوجه به‌اساسنامه‌جدید.
٤ـ انتخاب دونفر بازرس شرکت .
۵ـ تعیین خط مشی آتیه شرکت .
آ_۳۹۸۷

**آگهی دعوت مجمع عمومی عادی سالیانه**
مجمع عمومی عادی سالیانه شرکت سهامی ایرانو غرب در ساعت یازده صبح روز یکشنبه شانزدهم خرداد ماه یکهزار و سیصد وپنجاه در محل شرکت واقع در خیابان شاهرضا تشکیل وبدینوسیله از آقایان صاحبان سهام دعوت میشود که طبق اساسنامه حداقل تایک روز قبل از تشکیل جلسه شخصا ویابا معرفی نماینده قانونی خود ورقه شرکت درجلسه دریافت فرمایند.
**دستور جلسه :**
۱ـ استماع گزارش هیئت مدیره راجع به عملیات سالیانه وتائیدآن.
۲ـ تصویب ترازنامه وحساب سود و زیا ن‌سال ۱۳۴۹.
۳ـ انتخاب اعضاء هیئت مدیره شرکت باتوجه به‌اساسنامه‌جدید.
٤ـ انتخاب بازرسان شرکت .
۵ـ تعیین خط مشی آتیه شرکت .
آ_۳۹۸۳

# اطلاعات هوائی

**نشریه‌ای که برای دانشجویان ایرانی منتشر میشود و هرروزبخارج از کشور ارسال میگردد قیمت آبونمان اطلاعات هوائی برای آمریکا یکسال ۲۲۰۰ ریال‌وبرای اروپا یکسال ۱۸۰۰ ریال‌تعیین شده است .**
**بدانشجویان ۲۵ درصد تخفیف داده‌خواهدشد.**

# آگهی استخدام رسمی

**سازمان ترویج وزارت کشاورزی دو نفرافراد واجد شرایط زیر راجهت تکمیل کادر مرکزی خود طبق شرایط قانون استخدام کشوری استخدام می نماید .**

| ردیف | عنوان شغل | حداقل مدرك تحصیلی | گروه موقت شغلی |
|---|---|---|---|
| ۱ | کارشناس بودجه | لیسانس حسابداری | ٦ |
| ۲ | عکاس و فیلمبردار | دیپلم کامل متوسطه و طی دوره مربوطه | ٤ |

داوطلبان میتوانند فرم زیر را تکمیل وبهمراه فتوکپی اخرین مدرك تحصیلی و برك خاتمه‌خدمت یا معافی و دو قطعه عکس خود را تا آخر وقت اداری روز شنبه ۲٦ر۲ر۵۰ بدفتر اموزش‌وزارت کشاورزی واقع در میدان کندی تحویل نماید .خود تحویل دهند .۴الف ۱٤۸٤
داوطلبان ردیف ۲علاوه بر مدارك فوق مدرك دوره کارآموزی مربوطه را نیزبایستی پیوست‌سایر مدارك از طرف وزیر کشاورزی

| | | |
|---|---|---|
| نام | نام خانوادگی | نام‌پدر |
| شماره شناسنامه | صادره | متولد سال |
| دارنده مدرك تحصیلی | رشته | داوطلب شغل |
| ادرس :شهر | خیابان | کوچه |
| پلاك | | امضاء داوطلب |

اطلاعات ۱۳۰۴

پنجشنبه شانزدهم اردیبهشت ماه ۱۳۵۰
دهم ربیع‌الاول ۱۳۹۱ - ششم مه ۱۹۷۱
شماره ۱۳۴۸۵ - سال چهل و پنجم
استخراج دکتر ریاضی کرمانی

**ساعات شرعی**

اذان صبح . . . . . ساعت ۳ و ۳۶ دقیقه
طلوع آفتاب . . . . . ساعت ۵ و ۶ دقیقه
ظهر شرعی . . . . . ساعت ۱۲ و ۲ دقیقه
اذان مغرب . . . . . ساعت ۷ و ۱۳ دقیقه

درسال ۴۸

# ۱۴۷ هزار ایرانی بمسافرت خارج رفتند

*** تعداد جهانگردانی که بایران آمده‌اند درسال ۴۹ افزایش یافته است**

تعداد جهانگردانی که درسال ۱۳۴۸ بایران وارد شده‌اند نسبت به سال ۴۷ کمتر شده است. بطوریکه در سال ۱۳۴۷ جمعا حدود سیصد هزار نفر (رقم دقیق ۲۹۸۴۱۱) خارجی وارد ایران شده‌اند و حال آنکه در سال ۱۳۴۸ تعداد آنها به ۲۴۱۱۹۸ نفر تقلیل یافته است.

از تعداد جهانگردانی که در سال ۴۸ از مرز های مختلف بخاک کشور ما وارد شده‌اند ۷۴۲۲۶ نفر یعنی حدود ۳۱ در صد اهل کشور های اروپای غربی بوده‌اند. و پس از آنها سیاحان پاکستانی و افغانستانی قرار می گیرند که حدود ۲۳٫۸ در صد (۵۷۴۸۴ نفر) کل سیاحتگران را تشکیل میدهد.

سیاحان کویتی با ۳۷۱۰۳ نفر و آمریکائی با ۳۴۱۲۳ نفر در درجات سوم و چهارم قرار گرفته‌اند. جهانگردان این کشور ها ۸۴ در صد سیاحانی هستند که از ایران بازدید کرده‌اند. باقیمانده (۱۶ در صد) جهانگردانی هستند که از ترکیه یونان - اروپای شرقی - آمریکای جنوبی - ژاپن - هند و خاور دور - استرالیا - وزولاند جدید - آفریقا به ایران آمده‌اند:

ارقام و اعداد مذکور که از آخرین سالنامه مرکز آمار ایران برداشته شده نشان میدهد که در فصل تابستان تعداد سیاحان بمراتب بیش از فصول دیگر سال بوده باین معنی که از مجموع ۲۴۱۱۹۸ نفر ۷۲۲۲۴ نفر در تابستان بایران سفر کرده‌اند.

بیشترین سیاحان یعنی حدود ۱۰۱۸۲۴ نفر از مرز فرودگاه مهر آباد وارد ایران شده‌اند و بعد از مرز مذکور به ترتیب مرز های تایباد - خسروی - آبادان - بازرگان - زاهدان - خرمشهر - بندرعباس - جلفا - بوشهر - بندر پهلوی قرارد دارد. بطور کلی ۵۶٫۳ در صد از مسافرین از طریق هوا و ۳۹٫۱ در صد از طریق زمین و ۴٫۶ در صد از راه دریا وارد ایران شده‌اند.

**سن و شغل**

طبق یک بررسی نمونه که در مورد سن جهانگردان خارجی بعمل آمده این نکته معلوم می‌شود که اغلب جهانگردان بین سنین ۲۰ تا ۴۹ ساله میباشند طبق همین بررسی مشاغل وارد شدگان بایران درسال ۴۸ عبارت بوده‌است از بازرگان - روزنامه نگار - کارمند - معلم - محصل پیشه‌ور - کارگر - ورزشکار - خانه‌دار.

**خارج شدگان**

درمقابل جهانگردان خارجی در سال ۱۳۴۸ جمعا ۱۴۷۸۰۹ نفر اتباع ایران از کشور خارج

بقیه در صفحه ۲۱

علیاحضرت شهبانو درنمایشگاه مجسمه‌ها وطرحهای مجسمه ساز انگلیسی گفتند

# موزه ایران باستان باید جنبه جهانی پیدا کند

علیاحضرت شهبانو عصر دیروز نمایشگاه مجسمه‌ها و طرحهای «هنری‌مور» مجسمه ساز معروف انگلیسی را در تهران افتتاح کردند و سپس موزه ایران باستان و همچنین خزانه اشیاء قیمتی ادوار مختلف قبل از اسلام را مورد بازدید قرار دادند.

نمایشگاه مجسمه‌ها و طرح های هنری مور از طرف وزارت فرهنگ و هنر وبا همکاری شورای فرهنگی بریتانیا درموزه نوبنیاد ایران باستان ترتیب داده شده است.

شهبانو در ساعت پنج بعد از ظهر بمحوطه موزه نوبنیاد ایران باستان قدم نهادند و از جانب آقایان مهندس شریف امامی و مهندس ریاضی روسای مجلسین سنا و شورایملی، پهلبد وزیر فرهنگ و هنر و دکتر مجیدی وزیر کار وامور اجتماعی و چند تن دیگر از شخصیتهای مملکتی مورد استقبال قرار گرفتند.

دربرابر در موزه کاردار سفارت انگلیس و بانو به شهبانو خوش آمدگفتند ورئیس شورای فرهنگی بریتانیا در تهران را بحضور شهبانو معرفی کردند.

علیاحضرت آنگاه از سی و شش مجسمه مفرغی ومسی اثر «هنری‌مور» دیدن کردند.

این نمایشگاه بمناسبت دو هزار وپانصدمین سال بنیانگذاری شاهنشاهی ایران ترتیب داده شده وتا سه هفته دایرخواهد بود. قرار است این نمایشگاه بعدا در اصفهان و شیراز دایر شود.

**جنبه جهانی**

علیاحضرت شهبانو درساعت پنج ونیم بعد ازظهر به‌ساختمان موزه ایران‌باستان تشریف‌فرما

بقیه در صفحه ۲۱

علیاحضرت شهبانو بعداز ظهر دیروز از نمایشگاه مجسمه وطرح های «هنری مور» در تالار موزه ایران باستان دیدن کردند. درعکس شهبانو هنگام استماع توضیحات خانم «دونالد ماری» همسر کاردار سفارت انگلیس در مقابل یکی از مجسمه‌های مفرغی دیده میشوند. شهبانو دربازدید دیروز لباس‌ساده وزیبائی ازپارچه‌های قلمکار صنایع دستی ایران پوشیده بودند.

بازرگانی که هزینه ایجاد یك مدرسه یادبود را تامین کرده‌است میگوید:

# هر مدرسهٔ یادبود، مظهر اعتقاد یک ایرانی نیک اندیش، به‌شعائر ملی عصر انقلاب است

بنای ۲۵۰۰ مدرسه یادبود جشن شاهنشاهی‌ایران توفیقی است برای همه‌ی هموطنان عزیز ما، چه آنانکه امکاناتی دارند ودرایجاد مدارس یادبود سهیم میشوند و چه کسانی که برای کسب علم ودانش بمدرسه و کلاس درس نیاز دارند و چه دیگر افراد وطن‌پرست سرزمین ماکه‌آرزودارند همه‌هموطنانشان از نعمت سواد بهره‌مند باشند.

این مطلب را آقای مهدی فرهومند خوانساری بازرگان نیکوکار و مدیر عامل شرکت سهامی ایران کاغذ هنگام خرید ۱۵۰۰ برك اوراق‌مدارس یادبود جشن شاهنشاهی ایران به خبرنگار ما اظهارداشت. آقای فرهومند که سالیان درازیست قسمت عمده‌کاغذ مطبوعات‌کشور را تامین میکند چند روز پیش با مراجعه به بانك ملی ایران شعبه سعدی مخارج یك‌مدرسه یادبود را تامین نمود. این مدرسه‌که‌بنام‌فرهومندخوانساری نامیده خواهد شد در یکی از دهات خوانسار بنا میگردد.

مدیر شرکت سهامی‌ایران کاغذ اظهار امیدواری کرد که در عصر شکوفان انقلاب، پس از بنای ۲۵۰۰ مدرسه تاسیس دانشگاه ها نیز به همت و یاری مردم مورد توجه قرار گیرد.

آقای فرهومند که بمصداق «شکرانه بازوی توانا - بگرفتن دست ناتوان است» انجام‌امور خیریه بدون‌تظاهروریارا وظیفه هرفرد متمکنی میداند. وی در خاتمه اظهار داشت‌چندی پیش باارشادو همکاری‌دوست عزیزم آقای دکتر محمدعلی‌ابوسعیدی جراح عالیقدر بیمارستان شهربانی در شمیران اقدام به ساختن یك بیمارستان یکصد تختخوابی در زمینی بمساحت دوهزار متر نموده‌ام که بزودی ساختمان آن آغاز خواهد شد. چون جدابااین‌گفته‌شاعر معروف ایران اعتقاد دارم که میفرماید.

نام نیکی گر بماند زآدمی
به کزو ماند سرای زرنگار

آقای مهدی فرهومند

**برنامه‌آینده سینما**

**رادیوسیتی**

اثری‌دراماتیك ازیك آشنائی و عشقی که زندگی دوتن رادر لهیب سوزان خود به آتش کشید.

ژان‌پل بلموندو
کاترین‌دونوو
در فیلم سینماسکوپ و رنگی
زیبای میسی‌سی‌پی

بکارگردانی: فرانسواتروفو
موزیك از: آنتوان‌دوهامل

**دنیا بسوی عشقهای رمانتیك بازمیگردد**

باردیگر خاطره فیلمهای بزرك عشقی ودراماتیك جهان چون شکوه علفزار - مادام ایکس - هرگز نمیرمادر زنده میشود

**برنامه آینده**

**بزرگترین گروه سینمائی پایتخت**

ایرج رستمی . گوگوش درفیلم
**احساس داغ**
تکنی‌اسکوپ . رنگی . باصدای استریوفونیك

باشرکت: ناتاشا . ریمیك . اسداله یکتا . ماروتیان
هایك . مهردادیان . ژاله ه لرتا محصول استودیو شهاب

**انتخاب عاملیت فروش**

**شرکت سهامی ایران مایه تولید - کننده خمیرمایه بهداشتی رداستار در ایران**

برای بازاریابی و پخش و توزیع محصول خود در شهرستان های ایران عامل فروش میپذیرد علاقمندان باید درقبال تقاضای‌خود قادربسپردن وثیقه ملکی بوده و متعهد به ایجاد سازمان‌پخش و توزیع باشند.

کسانیکه بابازار عرضه و تقاضای آردیا نان وابستگی داشته باشند ارجحیت خواهند داشت.

خیابان فرانسه - بین چهارراه‌بهرامی‌وامیراکرم - شماره ۳۸

**پرداخت وام**

در فروردین‌ماه ۱۳۵۰ تعداد هفده فقره وام صنعتی بمبلغ هشت میلیون‌و پانصدو بیست هزارریال (۸٫۵۲۰٫۰۰۰ ریال) از طرف‌صندوق ضمانت صنعتی بانك عمران جهت حمایت از صنایع دستی‌و کوچك پرداخت گردیده است.

این وام ها در تهران و شهرستان های: اصفهان، تبریز، رضائیه، گرگان، کرمان، مشهد، و چالوس به متقاضیان پرداخت شده است.

- همشهری،
شب جمعه دو چیز یادت نره:
دوم!: «روزنامه توفیق»

**توفیق**

مطب در میدان سنائی واگذار میشود.
تلفن ۸۲۷۳۲۳
بین ۵ تا ۸ بعداز ظهر

**مسابقه‌های بزرك تنیس بین‌المللی**

**جام آریامهر**

از ۲۰ اردیبهشت تا ۲۶ اردیبهشت با شرکت ۳۲ نفر از بزرگترین قهرمانان حرفه‌ای تنیس جهان در باشگاه شاهنشاهی

محل فروش بلیط هتل هیلتون - فروشگاه فردوسی فروشگاه بزرك‌ایران - فروشگاه تاج - دفتر کلوپ‌شاهنشاهی

شرکت ملی ذوب آهن ایران

**آگهی قبول کارآموز**

آموزشگاه متالورژی شرکت ملی ذوب‌آهن ایران که بطورموقت در اول جاده ساوه قرار دارد و قریبا بمحل کارخانه ذوب آهن آریامهر در اصفهان منتقل میگردد تعدادی کارآموز در ۶ گروه با شرایط ذیل میپذیرد:

۱- حداقل تحصیلات لازم برای رشته‌های تعمیرات و کک شیمیائی سیکل اول متوسطه وبرای سه رشته دیگر دیپلم کامل متوسطه (طبیعی- ریاضی) میباشد.
۲- شاغل نبودن ونداشتن تعهد خدمت در موسسات دولتی و یا وابسته بدولت.
۳- داشتن صحت مزاج وقدرت انجام کارهای فنی که به تائید پزشک معتمد شرکت رسیده باشد.
۴- حداکثر سن متولدین ۱۳۲۱

دوره کارآموزی یک الی دو سال میباشد ودر این مدت‌ماهیانه چهار هزار ریال به‌افراد دیپلم وسه هزار ریال به‌بقیه کارآموزان هزینه تحصیلی پرداخت خواهد شد.

داوطلبان برای ثبت‌نام و کسب اطلاعات بیشتر میتوانند با در دست داشتن مدارک ذیل:

۱- فتوکپی آخرین مدرک تحصیلی
۲- ۱۲ قطعه عکس ۴ × ۶ که درسال جاری گرفته‌شده‌باشد.
۳- فتوکپی خاتمه‌خدمت نظام یابرك‌معافیت‌دائم بجزمعافی پزشکی
۴- دوبرگ فتوکپی شناسنامه
۵- برگ عدم سوء پیشینه

تا تاریخ ۱۳۵۰٫۲٫۳۱ همه روزه از ساعت ۸ صبح الی ۲بعد ازظهر بمحل آموزشگاه متالورژی واقع در سه‌راه آذری- اول جاده ساوه- یافت‌آباد مراجعه وثبت‌نام نماید.

بدیهی است تاریخ مسابقه ورودی بعدا از طریق جرائد باطلاع خواهد رسید م‌الف ۱۵۱۴

شرکت ملی ذوب‌آهن ایران

**برای اولین بار در ایران**

زیرنظر فدراسیون فوتبال کشور با همکاری **اطلاعات بانوان** و شرکت هواپیمائی اسکاندیناوی

**مسابقه فوتبال دختران**

بین تیم فوتبال دختران ایتالیا با تیم تاج (جمعه ۱۷ اردیبهشت) وتیم ایتالیا و تیم منتخب تهران (یکشنبه۱۹ اردیبهشت)درزمین‌شماره یك‌امجدیه

برای تماشاگران این مسابقه، یك بلیت دوسره هواپیما تهران - کپنهاك - تهران اهدائی‌شرکت اسکاندیناوی، یك‌دستگاه‌ماشین تحریر کیفی‌اولیوتی اهدائی‌شرکت پاواکاروجوائز دیگری‌درنظر گرفته شده است

**بهای بلیت: ۳۰-۵۰-۱۰۰ ریال**

از ساعت ۱۰ صبح، بلیت فروخته میشود

**آگهی تشکیل مجمع عمومی فوق‌العاده سندیکای شرکت های تاسیساتی**

باستناد ماده ۱۰ اساسنامه مجمع عمومی فوق‌العاده سندیکا برای ساعت ۱۰ روز سه‌شنبه بیست‌وهشتم اردیبهشت ماه ۱۳۵۰ دعوت میشود خواهشمند است شرکت های عضو با رعایت مفاد اساسنامه نمایندگان خود را برای شرکت در مجمع معرفی نمایند.

دبیر سندیکای شرکت های تاسیساتی - دکتر احمد امامی

دستور جلسه:
۱- انتخاب کسری اعضاء هیئت‌مدیره وعضو علی‌البدل.
آ-۳۹۷۵

**آگهی تشکیل مجمع عمومی سندیکای شرکت‌های تاسیساتی**

باستناد ماده ۹ اساسنامه مجمع عمومی سالانه سندیکا برای ساعت ۱۲ روز سه‌شنبه بیست‌وهشتم اردیبهشت ماه ۱۳۵۰ دعوت میشود خواهشمند است شرکت های عضو با رعایت مفاد اساسنامه نمایندگان خود را برای شرکت در مجمع عمومی معرفی نمایند.

دبیر سندیکای شرکت های تاسیساتی - دکتر احمد امامی

دستور جلسه:
۱- استماع گزارش دبیر.
۲- استماع گزارش خزانه‌دار و رسیدگی به ترازنامه.
آ-۳۹۷۳

**نوش جان**

**لاله**

مژده - مژده

**فروشگاه بزرگ کازرونی تهران**

بزودی

فروشگاه جدید خود را در خیابان پهلوی مقابل سینما آتلانتیك افتتاح مینماید.

خاندان جلیل سلطنت ۸۷ مدرسه

# ۶۱۵ مدرسه

## از ۲۵۰۰ مدرسه یادبود نامگذاری شد

دراین ستون، با زنان ومردان نیك‌اندیشی آشنا میشویم که با خرید اوراق بنای مدارس یادبود جشن شاهنشاهی، هزینه ایجاد یك یا چند مدرسه را پرداخته‌اند و نام آنان بر کتیبه هر مدرسه و در صحیفه تاریخ ثبت خواهد گردید.

- آقای حاجی احمد ابریشمی — ۱ مدرسه
  بنام خانم نرگس ابریشمی
  ۱۵۰۰ برگ از بانك ملی ایران
  شعبه رشت
- اتحادیه صنایع فیلم ایران — ۱ مدرسه
  ۱۵۰۰ برگ از بانك پارس
  شعبه قوام‌السلطنه
- اداره اوقاف گیلان — ۲ مدرسه
  بنام بقاع متبرکه استان گیلان
  ۳۰۰۰ برگ از بانك ملی ایران
  شعبه رشت
- اعضای شورای داوری کرمانشاه — ۱ مدرسه
  ۱۵۰۰ برگ از بانك ملی ایران
  شعبه کرمانشاه
- سرهنگ لطف‌الله امی — ۱ مدرسه
  ۱۵۰۰ برگ از بانك ملی ایران
  شعبه محمودیه
- آقای عبدالرسول انصاری — ۱ مدرسه
  ۱۵۰۰ برگ از بانك ملی ایران
  شعبه مرکزی
- تیمسار سرتیپ جهانگیر ایروانی — ۱ مدرسه
  بنام آقای شاهرخ ایروانی
  ۱۵۰۰ برگ از بانك سپه
  شعبه مرکزی
- باشگاه ایران — ۱ مدرسه
  ۱۵۰۰ برگ از بانك تجارتی ایران و هلند - شعبه مرکزی
- بانك کار — ۳ مدرسه
  ۱۵۰۰ برگ از بانك کار
  شعبه مرکزی
- آقای عبدالحمید بختیار — ۱ مدرسه
  بنام مادرشان بی‌بی خانم بختیار
  ۱۵۰۰ برگ از بانك بازرگانی ایران
  شعبه اهواز
- بی. اف. گودریچ — ۵ مدرسه
  ۷۵۰۰ برگ از بانك تجارت‌خارجی ایران - شعبه آیزنهاور
- خانم سیمین پارسا — ۱ مدرسه
  بنام والدینشان آقای فریدون گیل و بانو
  ۴۵۰۰ برگ از بانك ملی ایران
  شعبه ۲۹۲ امیرآباد
- آقای حسین پرواس — ۱ مدرسه
  ۱۵۰۰ برگ از بانك ملی ایران
  شعبه مرکزی
- آقای دکتر محمد خزائلی — ۱ مدرسه
  ۱۵۰۰ برگ از بانك ملی ایران
  شعبه شاه‌آباد
- آقای دکتر منوچهر دولتی — ۱ مدرسه
  ۱۵۰۰ برگ از بانك عمران
  شعبه اهواز
- خانم اقدس رجائی (بهرامی) — ۱ مدرسه
  ۱۵۰۰ برگ از بانك سپه
  شعبه مرکزی
- آقای کامبیز سرتیپ پور — ۱ مدرسه
  بنام آقای محمد حسین سرتیپ پور
  ۱۵۰۰ برگ از بانك صادرات ایران
  شعبه سرتیپ زاده
- شرکت ایتالیائی بنیفیکا — ۱ مدرسه
  ۱۵۰۰ برگ از بانك ایرانیان
  شعبه اندیمشك
- شرکت تعاونی تولیدکنندگان پسته رفسنجان — ۱ مدرسه
  ۱۵۰۰ برگ از بانك ملی ایران
  شعبه رفسنجان
- شرکت تهیه وتوزیع آرد نانوایان مشهد — ۱ مدرسه
  بنام آقای حاج علی‌اکبر توتونچیان
  ۱۵۰۰ برگ از بانك ملی ایران
  شعبه مشهد
- شرکت سهامی الکتریك ایران رشت — ۱ مدرسه
  ۱۵۰۰ برگ از بانك ملی ایران
  شعبه رشت
- شرکت سهامی باما — ۱ مدرسه
  ۱۵۰۰ برگ از بانك اعتبارات ایران
  شعبه اصفهان
- شرکت سهامی تولیدی قند اقلید — ۱ مدرسه
  ۱۵۰۰ برگ از بانك صادرات ایران
  شعبه صنعتی ۲۴ اسفند
- شرکت سهامی تهران الکتریك — ۱ مدرسه
  ۱۵۰۰ برگ از بانك ملی ایران
  شعبه بازار
- شرکت سهامی قند شاه زند — ۱ مدرسه
  ۱۵۰۰ برگ از بانك صادرات ایران
  شعبه لاله‌زارنو
- شرکت سهامی کارخانجات پارس لوکس — ۱ مدرسه
  ۱۵۰۰ برگ از بانك ملی ایران
  شعبه بازار
- شهرداری شاهی — ۱ مدرسه
  ۱۵۰۰ برگ از بانك ملی ایران
  شعبه شاهی
- شهرداری قوچان — ۱ مدرسه
  ۱۵۰۰ برگ از بانك ملی ایران
  شعبه قوچان
- صاحبان کارخانجات آردسازی کرمانشاه — ۲ مدرسه
  ۳۰۰۰ برگ از بانك ملی ایران
  شعبه کرمانشاه
- آقای مهدی فرهومند خونساری — ۱ مدرسه
  ۱۵۰۰ برگ از بانك ملی ایران
  شعبه سعدی
- کارخانجات پارس الکتریك — ۱ مدرسه
  ۱۵۰۰ برگ از بانك ملی ایران
  شعبه بازار
- کارخانجات ریسندگی و بافندگی درخشان و هراتی یزد — ۱ مدرسه
  بنام آقای حسین علی هراتی
  ۱۵۰۰ برگ از بانك ملی ایران
  شعبه یزد
- کارخانه قند مرودشت شیراز — ۱ مدرسه
  ۱۵۰۰ برگ از بانك پارس
  شعبه مرودشت
- کارکنان بنیاد پهلوی — ۱ مدرسه
  ۱۵۰۰ برگ از بانك عمران
  شعبه مرکزی
- کارکنان راه آهن ساری — ۱ مدرسه
  ۱۵۰۰ برگ از بانك بازرگانی ایران
  شعبه ساری
- کارمندان موسسه بررسی آفات و بیماریهای گیاهی وابسته به وزارت کشاورزی — ۱ مدرسه
  ۱۵۰۰ برگ از بانك ملی ایران
  شعبه محمودیه
- آقای محمدعلی گیلانپور و بانو — ۱ مدرسه
  ۱۵۰۰ برگ از بانك ایران وانگلیس
  شعبه مرکزی
- مدارس ملی آموزش وپرورش شمیران — ۱ مدرسه
  ۱۵۰۰ برگ از بانك ملی ایران
  شعبه تجریش
- آقای رضا محب — ۱ مدرسه
  ۱۵۰۰ برگ از بانك عمران
  شعبه اهواز
- شرکت محك — ۱ مدرسه
  ۱۵۰۰ برگ از بانك ملی ایران
  شعبه مرکزی
- آقای ابوالقاسم محمدی نیا — ۱ مدرسه
  ۱۵۰۰ برگ از بانك بازرگانی ایران
  شعبه ساری
- آقای ابوالفتح محوی و بانو — ۱ مدرسه
  ۱۵۰۰ برگ از بانك ایران وانگلیس
  شعبه تخت جمشید
- آقای خسرو مستوفی زاده — ۱ مدرسه
  ۱۵۰۰ برگ از بانك ملی ایران
  شعبه مسجدسلیمان
- آقای حاتم نصیرپور — ۱ مدرسه
  ۱۵۰۰ برگ از بانك ملی ایران
  شعبه محمودیه

**شنبه نامهای جدید**