14,2ハ
145

# 防府市産業要覽

同市産業課編

昭和十四年

14. 2ハ-145
1200501165822

始

142
145

# 覽要業產市府防

課業産市府防

昭和十四年

# 防府市産業要覽

防府市産業課

露光量違いの為重複撮影

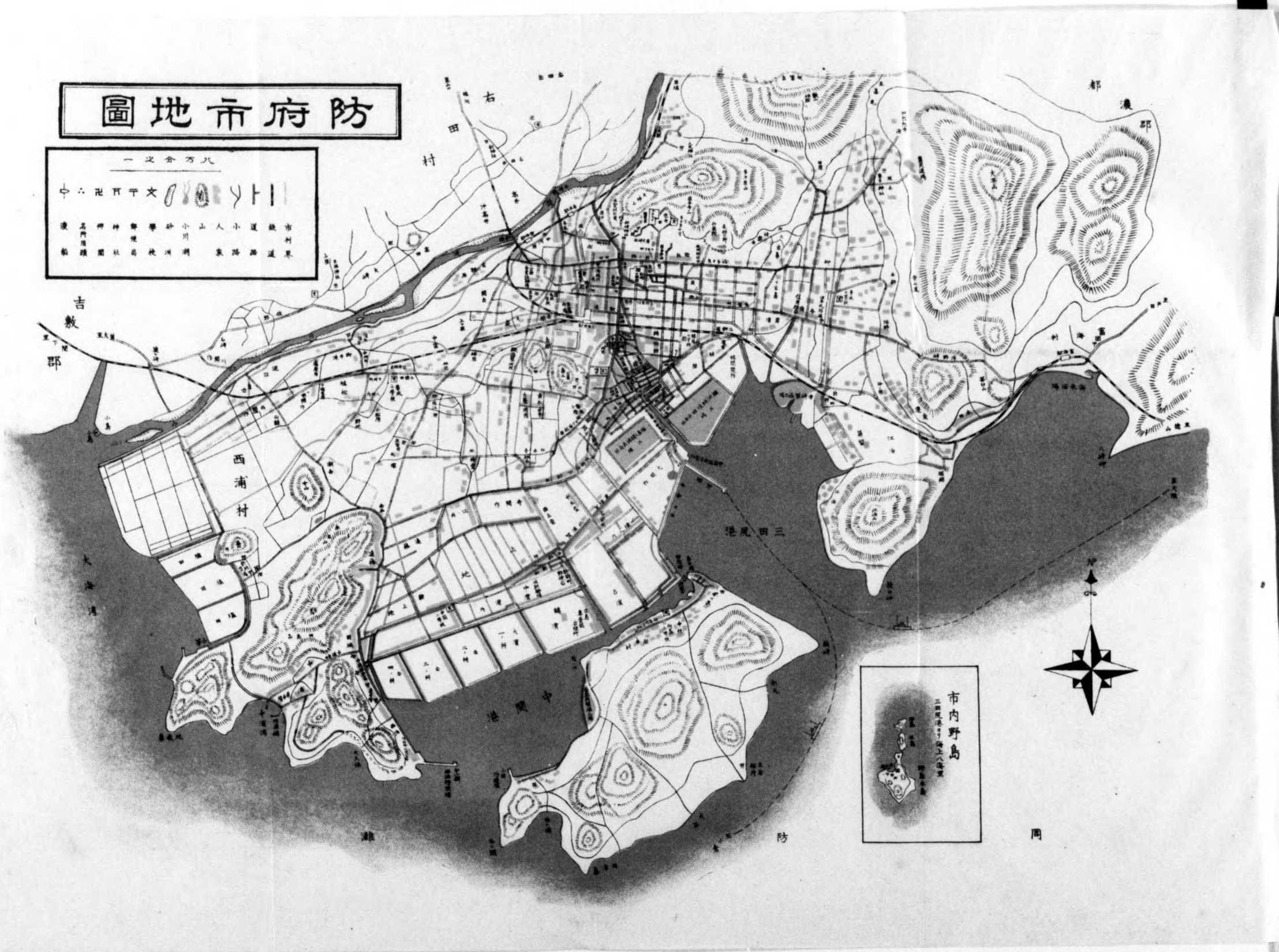

露光量違いの為重複撮影

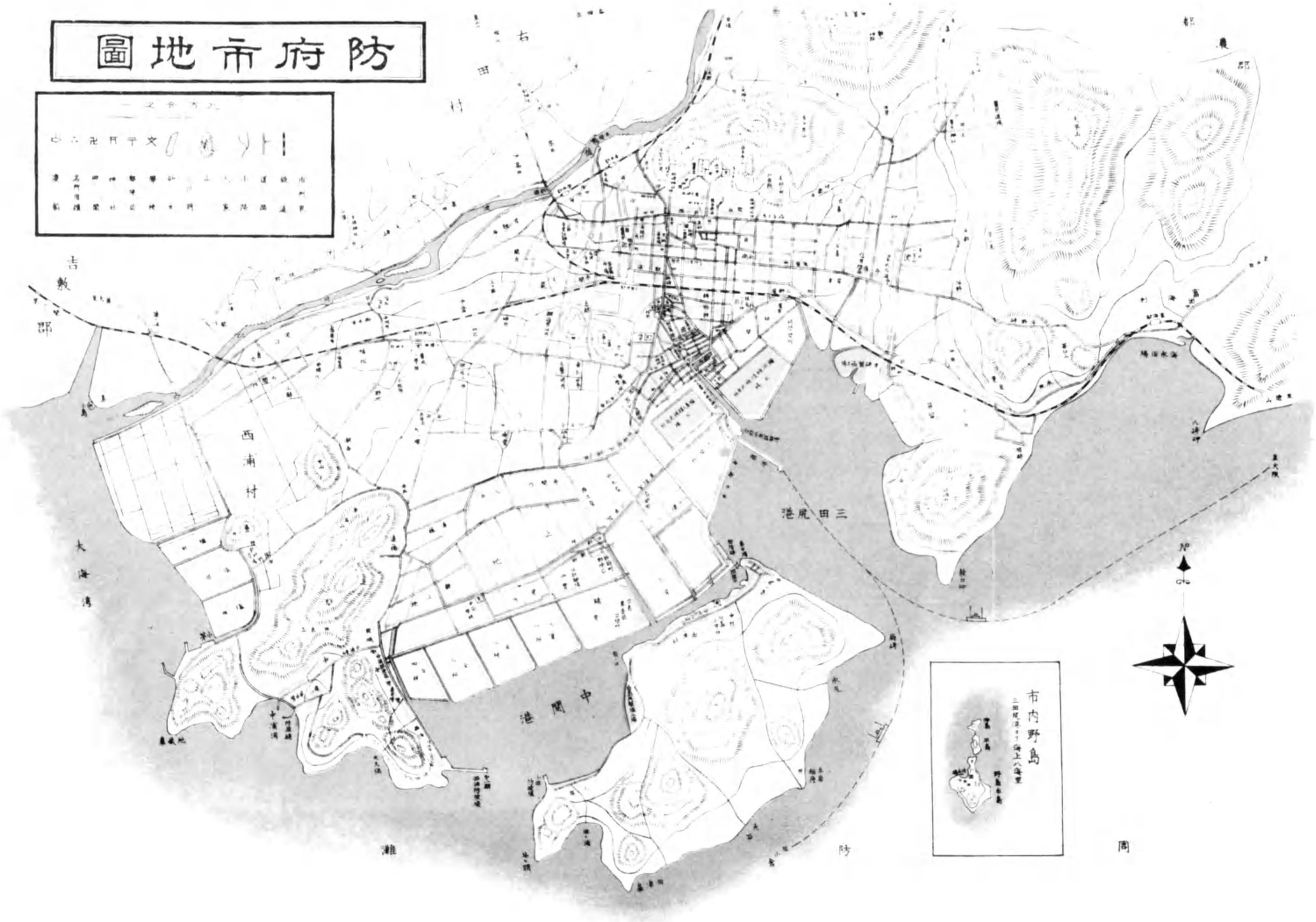

地　　街　　市

市廳舍ノ一部



商店街（其ノ一）



商店街（其ノ二）

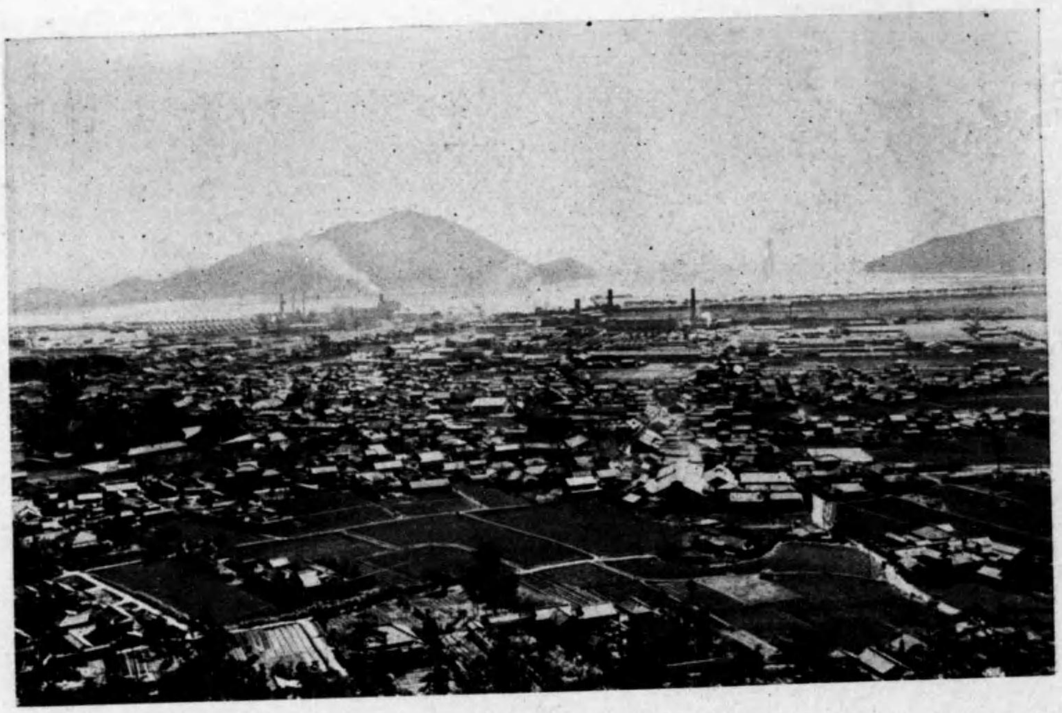

工場地帶（其ノ一）

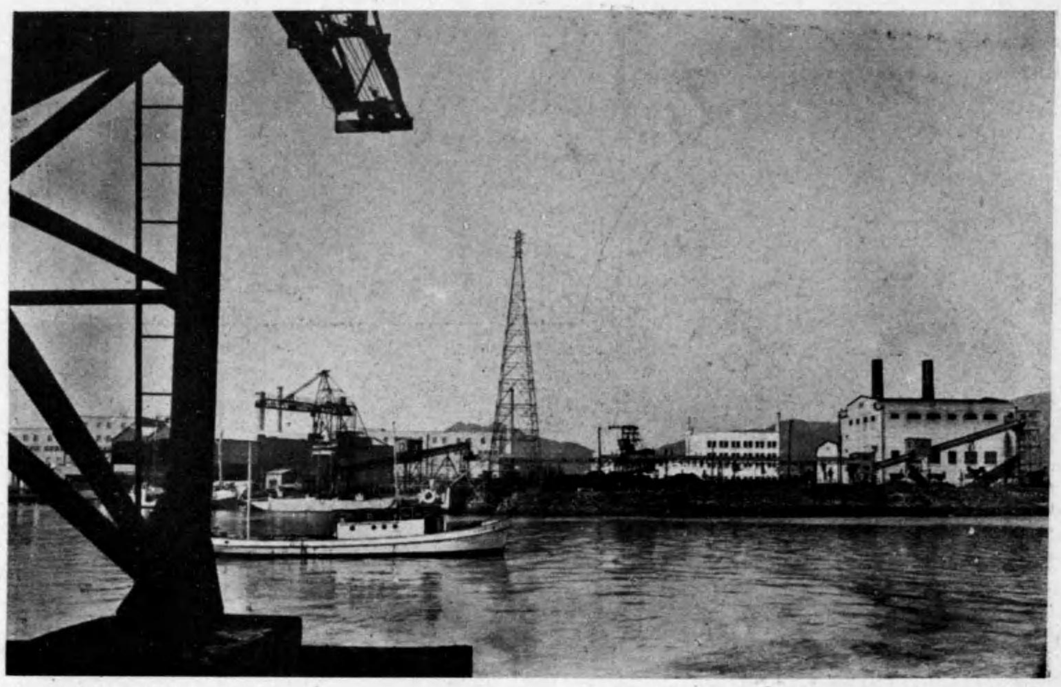

工場地帶（其ノ二）

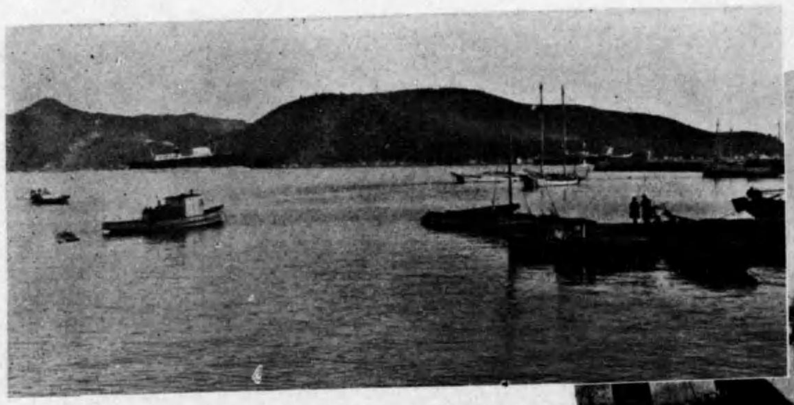

中關港

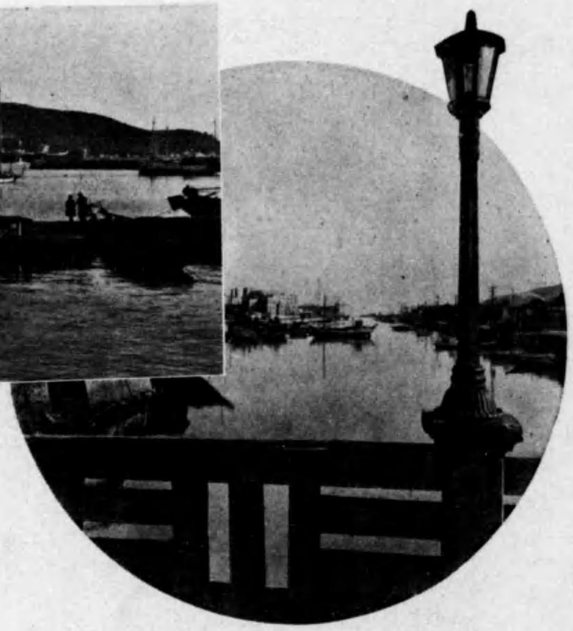

三田尻港ノ一部

三田尻驛

# 現住人口

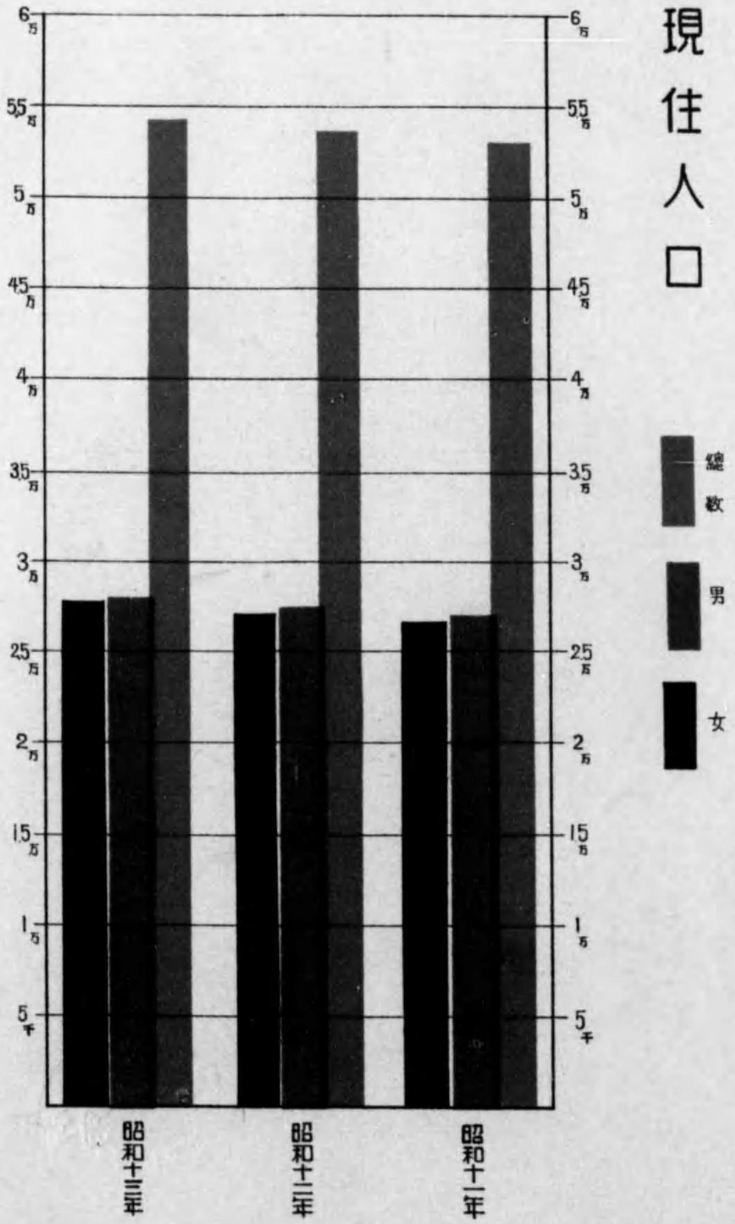

新橋

露光量違いの為重複撮影

# 生産額

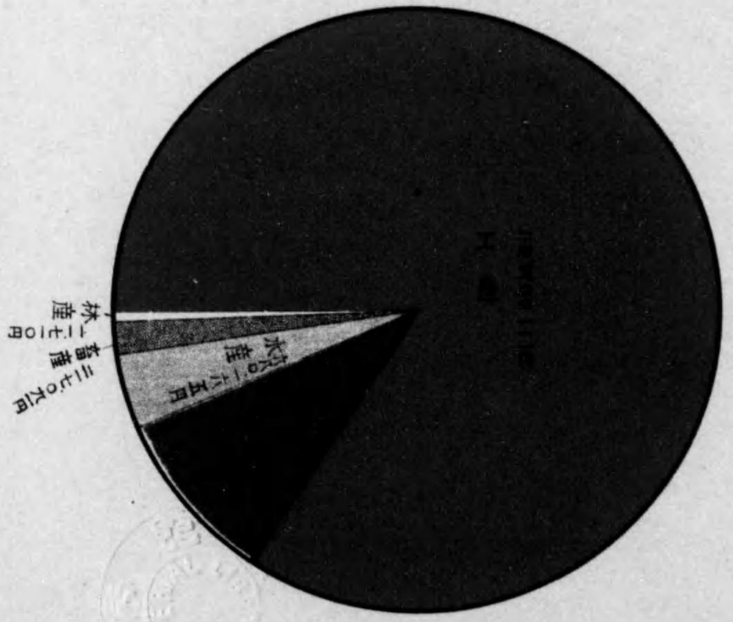

露光量違いの為重複撮影

生　産　額

14.2
145

# 防府市産業要覽

## 目次

第一章 防府市概要……一
一、沿革……一
二、位置及地勢……二
三、氣象……二
イ、氣溫……二
ロ、降雨量及降雨日數……三
ハ、月別氣溫……三
ニ、天氣日數及諸現象……四
四、土地……五
五、戸數及人口……七
第二章 金融……八
一、銀行……八
二、信用組合……一二

三、郵便貯金、郵便爲替、郵便振替貯金、簡易生命保險……三一
イ、郵便貯金……一三
ロ、郵便爲替……一六
ハ、郵便振替貯金……二〇
ニ、簡易生命保險……二四
四、公益質屋……二八
第三章 商業……三〇
一、會社……三二
イ、會社種別……三二
ロ、會社業態別……三三
ハ、會社名所在及資本金……三三
二、市場……三七
イ、魚市場……三八
ロ、蔬菜市場……四一
ハ、家畜市場……四三
三、物價……四三
第四章 工業……四六



一、工場……四九
イ、工業種別表……四九
ロ、工場表……四九
二、工產物……五二
三、賃銀調……五六
四、電燈電力……五七
五、瓦斯……五九
第五章 交通運輸及通信……六〇
一、港灣……六二
A、三田尻港……六二
一、施設……六三
二、潮流……六七
三、氣象……六七
四、荷役能力……六九
五、回漕業者……六九
六、入港船舶……七一
七、入港船舶噸數階級別……七二

八、乘降船客表……七三
九、移出入貨物調……七三
B、中關港……九四
一、入港船舶……九四
二、入港船舶噸數階級別……九四
三、移出入貨物……九四
二、鐵道……一〇〇
イ、三田尻驛乘降人員及貨物發著狀況(昭和十一年)……一〇〇
ロ、三田尻驛乘降人員及貨物發著狀況(昭和十二年)……一〇一
ハ、三田尻驛乘降人員及貨物發著狀況(昭和十三年)……一〇三
ニ、三田尻驛貨物發著調……一〇四
三、市內交通……一〇四
イ、道路橋梁……一〇四
ロ、市內線バス……一〇五
ハ、諸車……一〇六
四、通信……一〇七
イ、通信機關……一〇八
ロ、郵便物……一〇八
A、郵便物(防府郵便局)……一〇八
B、仝(防府三田尻郵便局)……一〇九
C、仝(防府宮市郵便局)……一〇九
D、仝(防府中關郵便局)……一一〇
E、仝(防府新前町郵便局)……一一〇
F、仝(防府向島郵便局)……一一一
G、仝(防府牟禮郵便局)……一一一
H、仝(防府華城郵便局)……一一一
ハ、電信……一一一
ニ、電話……一一二
ホ、電話加入者職業別……一一三
第六章 商工關係團體……一一三
一、防府商工會……一一三
二、商業組合及工業組合……一一五
イ、商業組合……一一五
ロ、工業組合……一一六
三、其他の團體……一一七
一一八
一一九

第七章　水産業……一一九
一、漁業組合……一二一
二、水産業者……一二一
イ、漁業者……一二一
ロ、製造業者……一二三
三、漁船……一二三
四、漁獲物……一二三
五、水産製造物……一二五
第八章　農林……一二八
一、農業戸數……一二八
二、耕地反別……一二九
三、農産物……一二九
イ、米作付反別及收穫高……一二九
ロ、麥作付反別及收穫高……一三〇
ハ、食用農産物及蔬菜……一三一
ニ、果實……一三一



四、蠶業……一三五
イ、養蠶……一三六
ロ、桑園……一三六
五、畜産物……一三六
イ、家畜……一三七
A、馬……一三七
B、牛……一三八
C、豚……一三八
ロ、家禽……一三八
ハ、搾乳……一三九
六、林相及山林面積……一三九
七、林野産物……一三九

# はしがき

本書に輯むるものは防府市産業の梗概である、本市産業の一般を普く江湖に紹介すると共に其の狀態を知悉せしめんが爲に編纂したものである。本書を編するにあたり勉めて正鵠を期したるも尙幾多遺憾の點無きを免れざるを以て今後版を重ぬるに從ひ改訂增補を爲し完璧を期せんとす。

本書固より片々たる一小冊子にして其の全班を盡すこと能はずと雖も若し之に依りて本市産業の現勢を知らんとするもの丶參考の一助ともなり且取引上の資料ともならば幸甚である。

昭和十四年三月

防府市産業課

## 凡例

一、本書は昭和十三年の調査に係る産業統計及其の他の資料に據り産業各般に亘り主要事項を摘錄したるものである。

尙産業の變遷消長を比較對照する必要あるものは過去三年分を採錄した。

二、本書中何年とあるは暦年、何年度とあるは事業年度何年何月とあるは其の時現在の事實である。

# 第一章　防府市概觀

## 一、沿　革

本市一帶の地は往昔景行天皇の御代既に周防婆婆と稱せられ孝德天皇大化二年諸國に國司を置かれ周防の國府を此の地に定められてより後世防府又は府中と呼んでゐた。弘治三年毛利氏の領有する所となり爾來幾藩に至るまで累代毛利氏の所領であつたのである。

明治四年廢藩置縣となつて其の後郡區町村編制法施行の際江泊村・牟禮村・佐波村・三田尻村・田島村・濱方村・向島村・仁井令村・植松村・伊佐江村の十ケ村に區分せられ、明治二十二年四月市町村制實施に際し右十ケ村を牟禮村・佐波村・三田尻村・中關村・華城村の五ケ村とし、同三十五年一月一日佐波村・三田尻村を合併して防府町を置き、次で大正十五年十一月一日中關村にも町制を施行せられた。

防府町を中心とする是等隣接町村は藩治時代より其の管轄を同くし、其の利害を等しくするを以て時勢の趨勢に伴ひ合併の急務を痛感し、昭和十一年八月二十五日防府町・中關町・華城村及牟禮村の二町二ケ村を廢し防府市を設置したのである。

## 二、位置及地勢

防府市は東徑百三十一度四分三十秒北緯三十四度三分に當り、縣の中部南岸に位し、下關市より鐵路二時間、廣島市へ同二時間半の距離に在る。

東に大平の高峰聳え、西に右田ケ岳・凌厳寺山の秀嶺を望み、北に矢筈・多々良・酒垂の翠岳を負ひ南方瀬戸內海に臨む、天然の良港三田尻・中關港を有し海上八浬煙波渺茫の間に仙境野島を點描する中國山脈に源を發する佐波川が蜿蜒として十有五里その海に注ぐ所一大平野である、是れが即ち縣下第一の廣袤を有する防府平野である。市は此の平野を擁し地勢平坦地味肥沃、面積六四、四八方粁である。

## 三、氣　象

本市の氣溫は概して溫和にして、昭和十三年中に於ける平均氣溫は十七度二分を示し夏期酷暑の候と雖も最高三十五度五分を超ゆることなく、冬期嚴寒の候に於ても零下五度五分を下ることはない。今最近三ケ年間の氣象の詳細を示せば次の通りである。

### イ、氣　溫（△印ハ氷點以下）



| 年次 | 平均氣溫 | 平均最高氣溫 | 平均最低氣溫 | 最高 極示度 | 起月日 | 最低 極示度 | 起月日 |
|---|---|---|---|---|---|---|---|
| 昭和十一年 | 一五、九 | 一八、七 | 九、八 | 三三、八 | 七、三〇 | △ 六、〇 | 三、二 |
| 昭和十二年 | 一七、一 | 一九、九 | 一〇、九 | 三四、八 | 八、一九 | △ 三、五 | 一、一三 |
| 昭和十三年 | 一七、三 | 三〇、一 | 九、七 | 三五、五 | 七、三三 | △ 五、五 | 二、一一 |

### ロ、降雨量及降雨日數（昭和十三年）

| 種別／月別 | 降雨量（粍） | 降雨日數 |
|---|---|---|
| 一月 | 七六、一 | 八 |
| 二月 | 四六、〇 | 六 |
| 三月 | 九五、八 | 一〇 |
| 四月 | 四七、〇 | 七 |
| 五月 | 二、〇 | 三 |
| 六月 | 一八四、四 | 一二 |
| 七月 | 二三三、三 | 一三 |
| 八月 | 八六、五 | 七 |
| 九月 | 一四〇、三 | 一三 |
| 十月 | 一三、三 | 五 |
| 十一月 | 三〇、三 | 七 |
| 十二月 | 一四五、三 | 一三 |
| 全年 | 八四七、三 | 一〇三 |

### ハ、月別氣溫（昭和十三年）

| 月次 | 平均最高 | 極高 | 平均最低 | 極低 | 平均氣溫 |
|---|---|---|---|---|---|
| 一月 | 七、三 | 一四、〇 | △ 〇、六 | △ 五、〇 | 四、三 |
| 二月 | 八、一 | 一四、五 | △ 〇、三 | △ 五、五 | 五、一 |

| 月次 | 天氣日數 快晴 | 晴 | 曇 | 雨天 | 諸現象 雪霰 | 霜 | 霧 | 電雷 | 雹 | 暴風 | 地震 |
|---|---|---|---|---|---|---|---|---|---|---|---|
| 一月 | 一 | 一四 | 一六 | 八 | 九 | 三 | — | — | — | 四 | — |
| 二月 | 四 | 一五 | 九 | 六 | 六 | 三 | — | — | — | 一〇 | — |
| 三月 | 六 | 一一 | 一四 | 一〇 | — | 三 | — | — | — | 四 | — |
| 四月 | 一三 | 六 | 一三 | 七 | — | — | — | 一 | — | 二 | — |
| 五月 | 五 | 七 | 一九 | 一三 | — | — | — | — | — | 六 | — |
| 六月 | 一〇 | 八 | 一三 | 一三 | — | — | — | — | — | 三 | — |
| 七月 | 一一 | 一一 | 九 | 一一 | — | — | — | — | — | 一 | — |
| 八月 | 一〇 | 九 | 一三 | 一三 | — | — | — | — | — | 一 | — |
| 九月 | 一四 | 七 | 九 | 七 | — | — | — | — | — | 三 | — |
| 十月 | 一一 | 八 | 一三 | 一三 | — | — | — | — | — | 二 | — |
| 十一月 | 八 | 一五 | 七 | 五 | 一 | 二 | — | — | — | 二 | — |
| 十二月 | 八 | 七 | 一九 | 七 | 二 | 一 | — | — | — | — | — |

（雨天日數は〇、一以上を雨天日數とす）

## 四、土地

有租地地目別反別

| 地目 | 反別 | 賃貸價格 | 筆數 |
|---|---|---|---|
| 三月 | 一四、八 | 一九、五 | 四、五 | △二、五 | 一一、三 |
| 四月 | 一九、一 | 二四、五 | 六、三 | 一、二 | 一五、九 |
| 五月 | 二三、二 | 二八、二 | 一二、五 | 五、五 | 二〇、六 |
| 六月 | 二六、二 | 三〇、九 | 一六、七 | 一〇、八 | 二三、五 |
| 七月 | 三一、〇 | 三五、五 | 二〇、五 | 一五、二 | 二八、二 |
| 八月 | 三〇、八 | 三三、二 | 二一、四 | 一九、一 | 二八、〇 |
| 九月 | 二八、一 | 三三、三 | 一五、四 | 九、七 | 二五、〇 |
| 十月 | 二三、八 | 二九、一 | 一三、三 | 五、二 | 二一、三 |
| 十一月 | 一六、三 | 二一、一 | 四、六 | 〇、三 | 一四、〇 |
| 十二月 | 一二、〇 | 一五、八 | 二、〇 | △三、五 | 九、五 |
| 全年 | 二〇、一 | 三五、五 | 九、七 | △五、五 | 一七、二 |

## 二、天氣日數及現諸象（昭和十三年）

| | | | | |
|---|---|---|---|---|
| 昭和十一年 | 田 | 三八〇一反 | 八三五、六二九圓 | 一九、九九六 |
| | 畑 | 二五〇〇 | 二八、九五〇 | 六、八四五 |
| | 宅地 | 二七九九〇三坪 | 三七六、四九五 | 一一、七六一 |
| | 鹽田 | 二六六四反 | 一六六、〇二〇 | 四四三 |
| | 山林 | 一三六一〇 | 九、九〇五 | 五、六〇二 |
| | 原野 | 一四〇 | 六〇七 | 三四二 |
| | 池沼 | 一五九 | 二七九 | 一二九 |
| | 雜種地 | 三〇六 | 四六七 | 一二五 |
| 昭和十二年 | 田 | 三八〇三反 | 八三五、六二八圓 | 二〇、〇四三 |
| | 畑 | 二五〇〇 | 二八、九五〇 | 六、九五四 |
| | 宅地 | 二七九九〇三坪 | 三七六、四九四 | 一一、七八一 |
| | 鹽田 | 二六六四反 | 一六六、〇二〇 | 四四三 |
| | 山林 | 一三六一〇 | 九、九〇五 | 五、六一七 |
| | 原野 | 一四〇 | 六〇七 | 三四四 |
| | 池沼 | 一五九 | 二七九 | 一二九 |
| | 雜種地 | 三〇六 | 三〇五 | 一二五 |
| | 田 | 二三七〇反 | 八二、九六六圓 | 三〇、〇二八 |



| | | | | |
|---|---|---|---|---|
| 昭和十二年 | 畑 | 二五〇五 | 二八、九九〇 | 六、八六六 |
| | 宅地 | 一三二〇〇八三坪 | 四〇六、一九七 | 一三、〇五六 |
| | 鹽田 | 二六六三反 | 一六五、九九九 | 四四〇 |
| | 山林 | 一三、六〇五 | 九、八九九 | 五、六一七 |
| | 原野 | 一三九 | 六六 | 三四一 |
| | 池沼 | 一四四 | 二四〇 | 一一三 |
| | 雜種地 | 三〇七 | 三〇八 | 一二九 |

昭和十三年一月一日現在

| | |
|---|---|
| 一、官有地 | 三二九反 |
| 二、民有地（有租地） | 四六〇九九反 |
| 免租地 | 六二反 |

## 五、戸數及人口

昭和十三年末現在に於ける本市の戸數は壹萬壹千二百五十戸で、人口は五萬四千四百五十二人である之を昭和十一年八月市制施行當時よりの戸口增加を示せば左表の通りである。

| 年次 | 現在戸數 | 現在人口 | | | 前年に對し人口増加率 | 一方里當り人口 |
|---|---|---|---|---|---|---|
| | | 男 | 女 | 計 | | |
| 昭和十一年 | 二一、〇三三戸 | 二六、七二六人 | 二六、二二七人 | 五三、九五三人 | | |
| 昭和十二年 | 二一、一四二 | 二六、九六七 | 二六、三七四 | 五三、三四一 | 千人當 七 | 一三、二二八 |
| 昭和十三年 | 二一、三五〇 | 二七、四五八 | 二六、九九四 | 五四、四五二 | 二 | 一三、三五五 |
| | | | | | | 一三、六一三 |

# 第二章　金融

本市の金融機關は普通銀行一、同支店五及庶民金融機關としての信用組合六、公益質屋二で最近の取扱高及其の名稱を列擧すれば次の通りである。

## 一、銀行

| 名稱 | 所在 | 創立年月 |
|---|---|---|
| 株式會社華浦銀行 | 防府市片河町 | 明治二十四年三月 |
| 株式會社百十銀行防府支店 | 防府市野崎 | 大正三年二月 |
| 株式會社長周銀行防府支店 | 防府市驛通 | 大正十四年四月 |
| 株式會社華浦銀行宮市支店 | 防府市新町 | 大正十二年十一月 |
| 株式會社百十銀行中關支店 | 防府市新前町 | 大正十二年六月 |
| 株式會社百十銀行三田尻支店 | 防府市堀口 | 大正十二年六月 |



## 銀行預金

| 年次 | 預金種別 | 預高 | 拂戻高 | 年末現在高 | 口數 |
|---|---|---|---|---|---|
| 昭和十一年 | 定期 | 三〇、五九九、九五五圓 | 一七、六六二、三三一圓 | 一七、六八六、四五九圓 | 一二、五三三口 |
| | 當座 | 三一、八三三、〇七〇 | 二九、七七五、四六八 | 三、五七九、六四四 | 七、四一五 |
| 昭和十一年 | 特別當座預金 | 一〇、八三四、三四七 | 五、八三九、四四六 | 三、五三一、三五九 | 八、三一四 |
| | 通知預金 | 九三七、二七八 | 七一三、九九九 | 三四、二七九 | 三七 |
| | 公金 | 一、四三二、四七〇 | 一、四三三、三四三 | 三八 | 九 |
| | 定期 | 三六、一八三、九一三 | 三〇、三一六、五五八 | 一九、八五三、八九三 | 一三、九八九 |
| | 當座 | 三六、三五一、一七九 | 三六、四〇一、一六八 | 二、七三五、一五一 | 七、三四五 |

| 昭和十二年 | 特別當座預金 | 一二、九六七、六三一 | 八、五六八 |
|---|---|---|---|
| | 通知預金 | 六〇六、九六四 | 五三 |
| | 公金 | 一、四三七、一三〇 | 一 |
| 昭和十三年 | 定期 | 四五、〇四三、〇八五 | 二四、三八五、一八八 |
| | 當座 | 四三、四七三、八二一 | 四〇、一五九、八八八 |
| | 特別當座預金 | 一七、六九五、五五三 | 一三、九二九、五九九 |
| | 通知預金 | 九〇五、九八三 | 六二二、三五七 |
| | 公金 | 一、六〇四、四一七 | 一、六〇四、一四四 |

## 銀行貸付

| 年次 | 種別 | 證書貸付 | 手形貸付 | 當座預金貸越 | 計 |
|---|---|---|---|---|---|
| 昭和十一年 | | 二、四〇一、六四二圓 | 五、八〇六、三五一圓 | 三、七三〇、六五八圓 | 一一、九二八、六五一圓 |
| 昭和十二年 | | 二、七三〇、六二五 | 八、二九三、〇三五 | 四、三九二、三六八 | 一五、四〇五、〇一八 |
| 昭和十三年 | | 三、六八、六〇六 | 一〇、二九一、二六一 | 四、一三〇、九七九 | 一七、一〇〇、八四六 |
| 合計 | | 七、八〇〇、八六三 | 二四、三八九、六四七 | 一二、二四四、〇〇五 | 四四、四三四、五二五 |



## 銀行爲替

| 年次 | 種別 | 各地へ向けたもの 金額 | 口數 | 各地より受けたもの 金額 | 口數 |
|---|---|---|---|---|---|
| 昭和十一年 | | 一六、四五三、三二圓 | 三〇、八九〇口 | 一七、四五五、四五九圓 | 二五、四四六口 |
| 昭和十二年 | | 二〇、三五、一四四 | 三二、一九七 | 二〇、三〇四、六七三 | 二六、五八五 |
| 昭和十三年 | | 三一、〇五四、四三五 | 二四、七四八、九七一 | 二四、七四八、九七一 | 二六、七三〇 |
| 合計 | | 九四、一四一、六八五、八一八 | 六三、五〇九、一〇三 | 六三、五〇九、一〇三 | 七八、七六一 |

## 二、信用組合

| 組合名 | 所在 | 設立年月日 | 組合員數 | 出資總額 口數 | 出資總額 金額 | 貯金 | 貸付高 |
|---|---|---|---|---|---|---|---|
| 保證責任華城信用購買販賣利用組合 | 防府市大字仁井令一三〇五番地 | 明治三十八年一月二十一日 | 人 七二六 | 口 七八六 | 圓 七五七、一八五 | 圓 一四五、七九八 | |
| 無限責任牟禮信用購買販賣利用組合 | 防府市大字牟禮三明五四五番地ノ一 | 明治三十九年十月二十七日 | 八八三 | 一、一八四 | 三三、七〇〇 | 八〇三、〇四九 | 三四七、六八三 |
| 保證責任中關信用購買販賣利用組合 | 防府市大字濱方九二四番地 | 明治四十三年五月二十八日 | 九八九 | 一、四三三 | 二六、六六〇 | 七九、七九九 | 三〇八、七四四 |

| | | | | | | |
|---|---|---|---|---|---|---|
| 保證責任防府信用組合 | 防府市大字東佐波令一四二八番地壹 | 明治四十四年六月二日 | 二、五三〇 | 五、七三五 | 一七二、〇五〇 | 二七九三、一二六 | 九八四、三三七 |
| 保證責任向島信用購買販賣利用組合 | 防府市大字向島九九一番地ノ二 | 大正十二年八月二十日 | 四八一 | 一、一九三 | 二三、八六〇 | 二八七、九一七 | 三三、五二九 |
| 保證責任三田尻鹽業信用購買販賣利用組合 | 防府市第四六三番屋敷 | 大正十一年三月十六日 | 八五 | 一、二三五 | 六一、七五〇 | 四〇四、二五一 | 四、八五四 |

## 三、郵便貯金、郵便爲替、郵便振替貯金、簡易生命保險

### イ、郵便貯金

| 年次＼種別 | 預金 口數 | 預金 金額 | 拂戻 口數 | 拂戻 金額 |
|---|---|---|---|---|
| 昭和十一年 | 一四一、九七二口 | 一、三二四、七五七圓 | 四二、〇七八口 | 一、四二九、三一六圓 |
| 昭和十二年 | 一六四、五五一 | 一、五五九、二八八 | 四五、〇一五 | 一、四一八、八二五 |
| 昭和十三年 | 二三三、一九一 | 一、九四七、八三〇 | 五〇、四〇一 | 一、四八八、三五二 |

郵便貯金（防府郵便局）



| 年次＼種別 | 預金 口數 | 預金 金額 | 拂戻 口數 | 拂戻 金額 |
|---|---|---|---|---|
| 昭和十一年 | 五九、三六四口 | 四四六、〇四九、九三〇圓 | 一二、六四八口 | 四三四、三二二、〇〇七圓 |
| 昭和十二年 | 七三、〇六一 | 五〇二、八七四、七七〇 | 一三、八七八 | 四八七、九八四、三七七 |
| 昭和十三年 | 一二八、一九七 | 七〇一、九三六、九三〇 | 一六、〇四八 | 五六二、一九六、五五〇 |

郵便貯金（防府三田尻郵便局）

| 年次＼種別 | 預金 口數 | 預金 金額 | 拂戻 口數 | 拂戻 金額 |
|---|---|---|---|---|
| 昭和十一年 | 二八、九三一口 | 三九一、九九二圓 | 一〇、九三九口 | 三七五、九四五圓 |
| 昭和十二年 | 三三、五九七 | 三九一、七三〇 | 一一、九四四 | 三四七、二四六 |
| 昭和十三年 | 四二、一二八 | 四七二、一〇八 | 一三、八二三 | 三八八、三二二 |

郵便貯金（防府宮市郵便局）

| 年次 | 預 口数 | 預 金額 | 拂 口数 | 拂 金額 | 戻 口数 | 戻 金額 |
|---|---|---|---|---|---|---|
| 昭和十一年 | 一七、五一八口 | 二八五、一四〇、二九〇圓 | 八、六九九口 | 三〇七、八五三、七一〇圓 | | |
| 昭和十二年 | 二一、〇〇六 | 三八、六七〇、〇〇〇 | 九、〇八四 | 三〇九、二九五、四五〇 | | |
| 昭和十三年 | 六、八九三 | 二九八、七九七、五三〇 | 九、八六一 | 一四九、四八一、九四〇 | | |

## 郵便貯金（防府中關郵便局）

| 年次 | 預 口数 | 預 金額 | 拂 口数 | 拂 金額 | 戻 口数 | 戻 金額 |
|---|---|---|---|---|---|---|
| 昭和十一年 | 五、三〇一口 | 六三、四三八圓 | 二、八一口 | 六一、六二一圓 | | |
| 昭和十二年 | 五、三九五 | 七六、四四四 | 三、二八七 | 六五、二三三 | | |
| 昭和十三年 | 六、七九三 | 九二、八八八 | 二、四〇八 | 七五、五〇九 | | |

## 郵便貯金（防府新前町郵便局）

| 年次 | 預 口数 | 預 金額 | 拂 口数 | 拂 金額 | 戻 口数 | 戻 金額 |
|---|---|---|---|---|---|---|
| 昭和十一年 | 二、六五六口 | 一〇八、七六〇圓 | 三、五二七口 | 一四三、九三四圓 | | |
| 昭和十二年 | 一、二九九 | 二九、一六五 | 三、五九九 | 一一三、五五八 | | |



| 昭和十三年 | 一八、〇五〇 | 一四三、四八七 | 三、七四四 | 一三五、三〇一 | | |
|---|---|---|---|---|---|---|

## 郵便貯金（防府向島郵便局）

| 年次 | 預 口数 | 預 金額 | 拂 口数 | 拂 金額 | 戻 口数 | 戻 金額 |
|---|---|---|---|---|---|---|
| 昭和十一年 | 七、八六七口 | 四八、〇四八圓 | 一、六五〇口 | 四九、五〇三圓 | | |
| 昭和十二年 | 九、三九五 | 七三、八五一 | 一、九一〇 | 六三、六三五 | | |
| 昭和十三年 | 一四、二七〇 | 一四二、〇五一 | 二、三〇八 | 一〇七、四九八 | | |

## 郵便貯金（防府牟禮郵便局）

| 年次 | 預 口数 | 預 金額 | 拂 口数 | 拂 金額 | 戻 口数 | 戻 金額 |
|---|---|---|---|---|---|---|
| 昭和十一年 | 七、七三三口 | 五三、八四三圓 | 一、八五五口 | 四三、八五四圓 | | |
| 昭和十二年 | 七、七五六 | 五四、七六〇 | 一、七六五 | 五、〇七五 | | |
| 昭和十三年 | 一一、三七七 | 六〇、三一一 | 一、五六三 | 四七、六五一 | | |

## 郵便貯金（防府華城郵便局）

| 年次＼種別 | 預入 | | | 拂戻 | | |
|---|---|---|---|---|---|---|
| | 口數 | 金額 | | 口數 | 金額 | |
| 昭和十一年 | 二、六二三口 | 一六、三七二圓 | | 四六九口 | 一三、三〇六圓 | |
| 昭和十二年 | 三、〇四三 | 一二、七九四 | | 五八八 | 二六、八〇九 | |
| 昭和十三年 | 四、四八四 | 三六、三五三 | | 六四六 | 三三、三九四 | |

## 口、郵便爲替

### 郵便爲替（防府郵便局）

| 年次＼種別 | 拂込 | | | 拂戻 | | |
|---|---|---|---|---|---|---|
| | 金額 | 口數 | | 金額 | 口數 | |
| 昭和十一年 | 九二、〇〇一圓 | 四六、九三一口 | | 九六七、七四四圓 | 四七、五〇五口 | |
| 昭和十二年 | 八九四、〇四九 | 四五、九二九 | | 九四一、一〇六 | 四八、四四三 | |
| 昭和十三年 | 九〇〇、一六五 | 四六、九七四 | | 一、〇一六、五五八 | 四八、六八〇 | |



### 郵便爲替（防府三田尻郵便局）

| 年次＼種別 | 拂込 | | | 拂戻 | | |
|---|---|---|---|---|---|---|
| | 金額 | 口數 | | 金額 | 口數 | |
| 昭和十一年 | 三四八、三五二圓 | 一五、二七四口 | | 三八一、四八九圓 | 一六、六七〇口 | |
| 昭和十二年 | 三二九、一一八 | 一五、四〇七 | | 三五五、八八三 | 一七、二九六 | |
| 昭和十三年 | 三四〇、一四 | 一七、二四三 | | 三九九、七四六 | 一八、五四四 | |

### 郵便爲替（防府宮市郵便局）

| 年次＼種別 | 拂込 | | | 拂戻 | | |
|---|---|---|---|---|---|---|
| | 金額 | 口數 | | 金額 | 口數 | |
| 昭和十一年 | 二五五、〇五二圓 | 一四、一七五口 | | 二〇六、六一九圓 | 九、二四六口 | |
| 昭和十二年 | 二三〇、四二八 | 一三、八四〇 | | 二〇四、五三〇 | 九、六八九 | |
| 昭和十三年 | 二五八、三二六 | 一四、〇三八 | | 二一八、七二六 | 一〇、一三 | |

### 郵便爲替（防府宮市郵便局）

| 年次＼種別 | 拂込 | | | 拂戻 | | |
|---|---|---|---|---|---|---|
| | 金額 | 口數 | | 金額 | 口數 | |
| 昭和十一年 | 二五一、五六二圓 | 九、一四八口 | | 一七二、四九〇圓 | 一一、七二七口 | |

| 昭和十二年 | 一五八、三八七 | 八、九〇六 | 一八一、九二八 | 二一、九六一 |
|---|---|---|---|---|
| 昭和十三年 | 二一五、九三 | 六、八九三 | 一四九、四八一 | 九、八六一 |

郵便爲替（防府中關郵便局）

| 年次＼種別 | 拂込 | | | 拂戻 | |
|---|---|---|---|---|---|
| | 金額 | 口數 | 金額 | 口數 | |
| 昭和十一年 | 一〇、九八六圓 | 一、八四七口 | 四八、七六五圓 | 二、三七七口 | |
| 昭和十二年 | 四七、三七 | 三、〇〇五 | 四八、一七一 | 三、三〇九 | |
| 昭和十三年 | 五二、三二八 | 三、〇三五 | 五三、四九五 | 二、四〇一 | |

郵便爲替（防府新前町郵便局）

| 年次＼種別 | 拂込 | | | 拂戻 | |
|---|---|---|---|---|---|
| | 金額 | 口數 | 金額 | 口數 | |
| 昭和十一年 | 六三、〇五五圓 | 三、四三八口 | 四九、四三〇圓 | 二、七一八口 | |
| 昭和十二年 | 六五、〇七三 | 三、三五三 | 五三、二三七 | 二、八〇六 | |
| 昭和十三年 | 七三、五九九 | 三、四八四 | 六五、〇七〇 | 三、一八八 | |



郵便爲替（防府向島郵便局）

| 年次＼種別 | 拂込 | | | 拂戻 | |
|---|---|---|---|---|---|
| | 金額 | 口數 | 金額 | 口數 | |
| 昭和十一年 | 三〇、五九八圓 | 一、一〇八口 | 五一、一二四圓 | 一、九五〇口 | |
| 昭和十二年 | 三〇、一五七 | 一、〇六三 | 四七、七三九 | 一、八九五 | |
| 昭和十三年 | 三五、三三 | 一、二七九 | 七五、二九三 | 二、三五一 | |

郵便爲替（防府牟禮郵便局）

| 年次＼種別 | 拂込 | | | 拂戻 | |
|---|---|---|---|---|---|
| | 金額 | 口數 | 金額 | 口數 | |
| 昭和十一年 | 三二、四八五圓 | 一、三九二口 | 四四、七三六圓 | 一、八九二口 | |
| 昭和十二年 | 三七、六四七 | 一、六二七 | 三七、三三六 | 一、七三 | |
| 昭和十三年 | 一八、九四八 | 一、一〇三 | 四一、九七六 | 一、五六四 | |

郵便爲替（防府華城郵便局）

## 八、郵便振替貯金

| 年次＼種別 | 拂込 | | | 拂戻 | | |
|---|---|---|---|---|---|---|
| | 金額 | 口数 | | 金額 | 口数 | |
| 昭和十一年 | 九、九〇六圓 | 五四〇口 | | 一四、〇八八圓 | 一、〇二五口 | |
| 昭和十二年 | 一六、〇一〇 | 七二八 | | 一三、二九一 | 七八四 | |
| 昭和十三年 | 一四、七〇三 | 七一〇 | | 一三、七八〇 | 七五九 | |

### 郵便振替貯金（防府郵便局）

| 年次＼種別 | 拂込 | | | 拂戻 | | |
|---|---|---|---|---|---|---|
| | 金額 | 口数 | | 金額 | 口数 | |
| 昭和十一年 | 一、四一〇、三六三圓 | 三四、〇〇一口 | | 五三〇、四九一圓 | 六、八〇三口 | |
| 昭和十二年 | 一、八三、六五五 | 三六、八八三 | | 八五四、七〇三 | 七、四四四 | |
| 昭和十三年 | 二、三七〇、九六五 | 四二、八七七 | | 八四七、七二三 | 八、五〇九 | |

### 郵便振替貯金（防府郵便局）

| 年次＼種別 | 拂込 | | | 拂戻 | | |
|---|---|---|---|---|---|---|
| | 金額 | 口数 | | 金額 | 口数 | |
| 昭和十一年 | 六九〇、六九三圓 | 一三、〇四八口 | | 三六三、八一八圓 | 三、四八〇口 | |
| 昭和十二年 | | | | | | |
| 昭和十三年 | | | | | | |



### 郵便振替貯金（防府三田尻郵便局）

| 年次＼種別 | 拂込 | | | 拂戻 | | |
|---|---|---|---|---|---|---|
| | 金額 | 口数 | | 金額 | 口数 | |
| 昭和十一年 | 八八〇、八一三 | 一五、三三五 | | 六五一、四四九 | 三、七五四 | |
| 昭和十二年 | 一、三六五、八四五 | 二〇、七一二 | | 五七七、三四五 | 四、四〇五 | |
| 昭和十三年 | | | | | | |

### 郵便振替貯金（防府宮市郵便局）

| 年次＼種別 | 拂込 | | | 拂戻 | | |
|---|---|---|---|---|---|---|
| | 金額 | 口数 | | 金額 | 口数 | |
| 昭和十一年 | 二八九、八三九圓 | 六、五五三口 | | 六三、一〇四圓 | 一、〇二四口 | |
| 昭和十二年 | 四六〇、一四四 | 六、五一〇 | | 七七、八〇六 | 一、一五三 | |
| 昭和十三年 | 五〇三、八三三 | 六、九〇八 | | 八一、九一七 | 一、三三一 | |

### 郵便振替貯金（防府宮市郵便局）

| 年次＼種別 | 拂込 | | | 拂戻 | | |
|---|---|---|---|---|---|---|
| | 金額 | 口数 | | 金額 | 口数 | |
| 昭和十一年 | 二六五、九二七圓 | 八、五六六口 | | 六三、七三圓 | 一、三二四口 | |
| 昭和十二年 | 二八五、七二五 | 八、九五一 | | 七五、三四八 | 一、四七六 | |
| 昭和十三年 | 三三、六二三 | 六、九七〇 | | 七三、三〇三 | 一、二八六 | |

郵便振替貯金（防府中關郵便局）

| 年次＼種別 | 拂込 金額 | 拂込 口數 | 拂戻 金額 | 拂戻 口數 |
|---|---|---|---|---|
| 昭和十一年 | 五七、九八三圓 | 一、三三〇口 | 一四、五一七圓 | 三六四口 |
| 昭和十二年 | 七〇、八〇八 | 一、三〇五 | 一九、〇三九 | 三三三 |
| 昭和十三年 | 七八、〇五四 | 一、三三一 | 三九、二五八 | 四三五 |

郵便振替貯金（防府新前町郵便局）

| 年次＼種別 | 拂込 金額 | 拂込 口數 | 拂戻 金額 | 拂戻 口數 |
|---|---|---|---|---|
| 昭和十一年 | 五八、三五二圓 | 二、三三二口 | 八、五八三圓 | 二六七口 |
| 昭和十二年 | 五八、〇〇八 | 二、四〇五 | 一二、五二七 | 二三八 |
| 昭和十三年 | 七、六三三 | 二、七三三 | 三六、五〇〇 | 三一七 |

郵便振替貯金（防府向島郵便局）

| 年次＼種別 | 拂込 金額 | 拂込 口數 | 拂戻 金額 | 拂戻 口數 |
|---|---|---|---|---|
| 昭和十一年 | 二三、六八二圓 | 六六八口 | 四、三〇五圓 | 一〇〇口 |
| 昭和十二年 | 一九、三三七 | 七四七 | 六、六〇九 | 一三五 |
| 昭和十三年 | 二七、五七六 | 一、三三八 | 三九、三〇三 | 三三三 |

郵便振替貯金（防府牟禮郵便局）

| 年次＼種別 | 拂込 金額 | 拂込 口數 | 拂戻 金額 | 拂戻 口數 |
|---|---|---|---|---|
| 昭和十一年 | 三〇、九五八圓 | 一、〇〇四口 | 九、七三八圓 | 三五九口 |
| 昭和十二年 | 二七、六三七 | 一、〇〇六 | 八、〇九三 | 三八九 |
| 昭和十三年 | 三九、三四〇 | 九四六 | 一一、八三七 | 二八四 |

郵便振替貯金（防府華城郵便局）

| 年次＼種別 | 拂込 金額 | 拂込 口數 | 拂戻 金額 | 拂戻 口數 |
|---|---|---|---|---|
| 昭和十一年 | 一三、九一九圓 | 六〇九口 | 二、七五〇圓 | 一〇五口 |

| | | | | | | | |
|---|---|---|---|---|---|---|---|
| 昭和十二年 | 二〇、三二 | 七四 | 四、八三〇 | 八〇 | | | |
| 昭和十三年 | 五七、三六六 | 九五〇 | 九、三五八 | 一三六 | | | |

## 二、簡易生命保険

| 年次 | 契約 | | | | | | |
|---|---|---|---|---|---|---|---|
| | 額 | 口数 | | | | | |
| 昭和十一年度 | 三、〇五六、五四九圓 | 二五、一九〇口 | | | | | |
| 昭和十二年度 | 三、六〇二、九〇一 | 二六、九六八 | | | | | |
| 昭和十三年末 | 四、六五七、八一五 | 三〇、〇七五 | | | | | |

簡易生命保険（防府郵便局）

| 年次 | 契約 | | | | | | |
|---|---|---|---|---|---|---|---|
| | 額 | 口数 | | | | | |
| 昭和十一年度 | 二、九七五、二五二圓 | 二二、四二六口 | | | | | |
| 昭和十二年度 | 三、五二七、四一八 | 二四、五一四 | | | | | |
| 昭和十三年末 | 四、五七二、九〇六 | 二七、七九六 | | | | | |



簡易生命保険（防府三田尻郵便局）

| 年次 | 契約 | | | | | | |
|---|---|---|---|---|---|---|---|
| | 額 | 口数 | | | | | |
| 昭和十一年度 | 一二、六三〇圓 | 四二口 | | | | | |
| 昭和十二年度 | 四、二三〇 | 一四 | | | | | |
| 昭和十三年末 | 八、一二〇 | 二八 | | | | | |

簡易生命保険（防府宮市郵便局）

| 年次 | 契約 | | | | | | |
|---|---|---|---|---|---|---|---|
| | 額 | 口数 | | | | | |
| 昭和十一年度 | 一一〇圓 | 一三口 | | | | | |
| 昭和十二年度 | 五九 | 二七 | | | | | |
| 昭和十三年末 | 二八 | 一六 | | | | | |

簡易生命保険（防府中關郵便局）

簡易生命保險（防府新前町郵便局）

| 年次 | 契約 | | |
|---|---|---|---|
| | 額 | 口數 | |
| 昭和十一年度 | 一、八〇四圓 | 二、〇五三口 | |
| 昭和十二年度 | 一、六一四 | 一、八九二 | |
| 昭和十三年末 | 一、六〇三 | 一、六七三 | |

簡易生命保險（防府向島郵便局）

| 年次 | 契約 | | |
|---|---|---|---|
| | 額 | 口數 | |
| 昭和十一年度 | 五一、九一六圓 | 四一七口 | |
| 昭和十二年度 | 五七、六四六 | 四五一 | |
| 昭和十三年末 | 五六、八六九 | 四二九 | |

簡易生命保險（防府牟禮郵便局）

| 年次 | 契約 | | |
|---|---|---|---|
| | 額 | 口數 | |
| 昭和十一年度 | 五、四〇六圓 | 三三口 | |
| 昭和十二年度 | 五、二六九 | 二四 | |
| 昭和十三年末 | 八、二一五 | 三二 | |

簡易生命保險（防府華城郵便局）

| 年次 | 契約 | | |
|---|---|---|---|
| | 額 | 口數 | |
| 昭和十一年度 | 九、三九〇圓 | 五〇口 | |
| 昭和十二年度 | 六、六四二 | 二六 | |
| 昭和十三年末 | 一〇、〇〇八 | 三五 | |

簡易生命保險（防府華城郵便局）

| 年次 | 契約 | | |
|---|---|---|---|
| | 額 | 口數 | |
| 昭和十一年度 | 三九圓 | 五六口 | |
| 昭和十二年度 | 二〇 | 二〇 | |
| 昭和十三年末 | 六五 | 六六 | |

## 四、公益質屋

本市に於ても舊防府町時代市内在住者の資金融通を圖る爲昭和九年六月既に經營を開始してゐたのである。其の後昭和十二年十二月第二公益質屋を增設し愈々其の機能を徹底させることゝなつた。質物は金錢に見積り得る動產に限り評價の十分の七以內一口金拾圓を限度とし一世帶金五拾圓迄を貸付けることゝしてゐる。然し小商工業者に對する生產資金の貸付金額は商品、製作品、農具、漁具等を擔保として又は貸付金を生業資金に充當することの確實と認めたる場合に限り一口金五拾圓一世帶金參百圓以內を質付けることになつてゐる。これが爲利用者は日々その數を增し堅實なる經營と圓滑なる融通により年々好成績を擧げてゐるのである。今その業績を示せば左の通りである。

| 年次 | 貸出 | | 受戻 | | 流レ | | 年末貸出殘高 | | 利率 |
|---|---|---|---|---|---|---|---|---|---|
| | 件數 | 金高 | 件數 | 金高 | 件數 | 金高 | 件數 | 金高 | 拾圓壹圓(月利) |
| 昭和十一年 | 二、二六七 | 五八、三二円 | 九、六三二 | 五一、五三円 | 五三〇 | 一、七八九円 | 三、三六二 | 二六、九七〇円 | 〇、一二五円 |
| 昭和十二年 | 二、三三九 | 六四、一三五 | 一三、一〇八 | 六〇、一七六 | 七三二 | 二、七一四 | 三、九〇九 | 一八、六六四 | 〇、一二五 〇、一二五 |
| 昭和十三年 | 二、八六〇 | 六〇、二四六 | 一三、三五〇 | 六一、五七五 | 四〇八 | 一、四三三 | 二、九四九 | 一五、一三八 | 〃 〃 |

## 第一公益質屋

| 年次 | 貸出 | | 受戻 | | 流レ | | 年末貸出殘高 | | 利率 |
|---|---|---|---|---|---|---|---|---|---|
| | 件數 | 金高 | 件數 | 金高 | 件數 | 金高 | 件數 | 金高 | 拾圓壹圓(月利) |
| 昭和十一年 | 二、三六七 | 五八、三二円 | 九、六三二 | 五一、五三円 | 五三〇 | 一、七八九円 | 三、三六二 | 二六、九七〇円 | 〇、一二五円 |
| 昭和十二年 | 二、三三九 | 六四、一三五 | 一三、一〇八 | 六〇、一七六 | 七三二 | 二、七一四 | 三、九〇九 | 一八、六六四 | 〇、一二五 〇、一二五 |
| 昭和十三年 | 二、八六〇 | 六〇、二四六 | 一三、三五〇 | 六一、五七五 | 四〇八 | 一、四三三 | 二、九四九 | 一五、一三八 | 〃 〃 |

## 第二公益質屋

| 年次 | 貸出 | | 受戻 | | 流レ | | 年末貸出殘高 | | 利率 |
|---|---|---|---|---|---|---|---|---|---|
| | 件數 | 金高 | 件數 | 金高 | 件數 | 金高 | 件數 | 金高 | 拾圓壹圓(月利) |
| 昭和十一年 | — | —円 | — | —円 | — | —円 | — | —円 | —円 |
| 昭和十二年 | 二四 | 一七、一五〇 | — | — | — | — | 二四 | 一七、一五〇 | 〇、一二五 |
| 昭和十三年 | 二、一四三 | 二〇、四五九 | 二、一四七 | 二三、八四三 | 一〇三 | 五一三 | 九二四 | 六、三六七 | 〃 |

# 第三章　商業

本縣の略中央部に位し交通の要衝にある本市の商業が古くより繁榮してゐたことは今更此處に言ふまでも無いことである。然も近來機械工業の勃興と共に一躍近代工業都市への躍進をつゞけてゐる本市は商業方面に於ても本縣商業都市としての中心地をなし相當活躍をしてゐるのである。地理的に惠まれて居る關係上商勢圈も亦縣下各郡市に比較して甚だ廣く小賣に於ては市內は無論のこと東は德山市西は小郡町に至る一帶及本市後方地域とも云ふべき都濃・佐波・吉敷三郡下の北部地方の大半を占めてゐる。尙卸商に至つては縣下は勿論遠く島根・鳥取兩縣にまで及び古い歷史と堅實な基礎を持つ老舖や會社・合資又は合名組織の有力なものが多數ある。

近時市街も一段と美化せられ建築物は日々增築改良を加へらるゝの外店舖の改善、裝飾の工夫、道路の鋪裝、電燈の利用、照明の研究等商業都市としての面目を發揮するに至つた。

さて近代都市に於ける物品販賣機關は業種、業態及組織に於て千差萬別各樣の型態をなしてゐる。殊に百貨店は其の尨大なる資本と合理的な經營を武器として小賣配給市場に登場したる爲中小商業者は著しく打擊を受けるに至つた本市には未だ百貨店の進出を見ざるも何れ近き將來に於て出現する事は



何人も想像出來る處である。この場合に於ける中小商業者の蒙る打擊引いてはその業界に及ぼす處の影響を考ふれば一入商業組合なる集團組織の必要を痛感せざるを得ないのである。現下我國中小商業者の通弊とも云ふべき點は小規模にして何れも孤立の狀態をなし相互の連絡提携を缺ぎ且打ち續く業界不振の爲共存共榮上遺憾の點が尠くないことである加ふるに我國の過剩なる人口は都市に向つて殺到しこの比較的小資本で開業出來る小賣を經營する爲一層その必要性を痛感するのである。

こゝに於て本市は現下中小商業者の沈滯せる業界更生の爲商業組合及商店街商業組合の設立を慫慂し諸般の統制を圖り商業經營が堅實裡に進步の道程を進む樣指導して來たのである。之が爲現今迄に組合の結成せられたるもの十餘組合に達して居る。

市內に於ける會社數は近代產業經營の合理化と共に年々增加し昭和十三年末に於ける社數は五十七の多數となつた。組織別には株式及合資會社略同數にして合名會社は僅かに九社である。財界好況時代に於て不自然な設立をしたものがその後經濟界の變遷に伴ひ經濟的不況の餘波として解散のやむなきに立至つたものも多少あつた樣であるが一面經營者の自覺と相俟つて堅實なる基礎の上に之を維持する狀況となつた今昭和十三年末に於ける會社の概況を示せば左の通りである。

# 一、會社

## イ、會社種別（昭和十三年末現在）

| 種類 | 會社數 | 公稱資本金及出資金 | 拂込資本金及出資金 | 積立金 |
|---|---|---|---|---|
| 株式會社 | 二三 | 三〇、四二一、三五〇圓 | 一五、〇四一、五〇〇圓 | 一、四三六、一九六圓 |
| 合資會社 | 二五 | 三五、七〇〇 | 三五、七〇〇 | 三七、五五〇 |
| 合名會社 | 九 | 五九〇、〇〇〇 | 二九〇、〇〇〇 | 三三、三五七 |
| 計 | 五七 | 三一、〇六、九五〇 | 一五、六八七、三〇〇 | 一、四八七、〇〇三 |

## ロ、會社業態別（昭和十三年末現在）

| 會社種別 | 會社數 | | | 公稱資本金及出資金 | 拂込資本金及出資金 |
|---|---|---|---|---|---|
| | 合名 | 合資 | 株式 | | |
| 工業 | | | | | |
| 機械器具工業 | 二 | 一 | 一 | 八八、五〇〇 | 八八、五〇〇 |
| 窯業 | | | 二 | 二一、三〇〇 | 二一、三〇〇 |



| 會社種別 | 會社數 | | | 公稱資本金及出資金 | 拂込資本金及出資金 |
|---|---|---|---|---|---|
| | 合名 | 合資 | 株式 | | |
| 化學工業 | | | 二 | 一四、二〇〇、〇〇〇 | 一二、二九四、〇〇〇 |
| 製材及木製品工業 | | | 二 | 三五、五〇〇 | 三五、五〇〇 |
| 食料品工業 | 一 | | 四 | 一、〇四一、三五〇 | 十六一、三五〇 |
| 金屬工業 | 一 | | 一 | 五〇、〇〇〇 | 五〇、〇〇〇 |
| 其ノ他ノ工業 | | | 一 | 七三、〇〇〇 | 五八、〇〇〇 |
| 商業 | | | | | |
| 物品販賣業 | 六 | | 四 | 六三一、一〇〇 | 五五〇、六〇〇 |
| 金融業 | 二 | | 二 | 三、〇五〇、〇〇〇 | 八四七、三五〇 |
| 仲立業 | 一 | | 一 | 一五〇、〇〇〇 | 一三九、〇〇〇 |
| 土地建物賃貸業 | 一 | | 一 | 一五〇、〇〇〇 | 四三、五〇〇 |
| 運輸業 | 三 | | 五 | 三、一六八、五〇〇 | 一、六八一、五〇〇 |
| 演藝場業 | 一 | | | 三〇〇、〇〇〇 | |
| 請負業 | 一 | 三 | 一 | 一三三、九〇〇 | 一三三、九〇〇 |
| 其ノ他ノ商業 | 一 | 一 | 四 | 四、〇〇〇 | 四、〇〇〇 |
| 合計 | 九 | 六 | 三三 | 三一、〇七六、九五〇 | 一五、六八七、三〇〇 |

## ハ、會社名所在及資本金（昭和十三年末現在）

| 商號 | 所在 | 營業科目 | 公稱資本金及出資金 |
|---|---|---|---|
| 福島人絹株式會社 | 三田尻村一、八三五番地 | 人造絹糸及化學纖維ノ製造加工 | 一四、〇〇〇、〇〇〇圓 |
| 株式會社華浦銀行 | 三田尻町一〇九番地 | 銀行業 | 三、〇〇〇、〇〇〇 |
| 防石鐵道株式會社 | 三田尻村一一〇番地ノ一 | 鐵道並自動車運輸業 | 一、三〇〇、〇〇〇 |
| 日本酒造株式會社 | 仝　八一番地ノ一 | 燒酎醸造 | 五〇〇、〇〇〇 |
| 株式會社一馬本店 | 三田尻町一二三番地 | 味噌、醬油醸造業 | 三〇〇、〇〇〇 |
| 三田尻化學工業株式會社 | 新田三四一地地ノ一 | 化學工業藥品ノ製造 | 二〇〇、〇〇〇 |
| 華浦酒造株式會社 | 仁井令一三八番地ノ一 | 酒類醸造 | 一六〇、〇〇〇 |
| 三田尻濱商事株式會社 | 濱方四六三番屋敷 | 海陸運送事業請負並ニ委托賣買 | 一五〇、〇〇〇 |
| 防長自動車株式會社 | 西佐波令一、二五八番地 | 自動車運輸業 | 五〇〇、〇〇〇 |
| 株式會社白石呉服店 | 宮市三一一番地 | 呉服、太物、雜貨販賣 | 一五〇、〇〇〇 |
| 株式會社中光呉服店 | 仝　三七九番地 | 仝 | 一五〇、〇〇〇 |
| 三田尻運送株式會社 | 三田尻村一七番地ノ二 | 貨物運送業 | 三〇〇、〇〇〇 |
| 旭藥品株式會社 | 西佐波令一二一四番地 | 藥種販賣業 | 八〇、〇〇〇 |



| 商號 | 所在 | 營業科目 | 公稱資本金及出資金 |
|---|---|---|---|
| 大日本護謨株式會社 | 東佐波令四八〇番地 | 自轉車用タイヤ、チューブ製造 | 五〇、〇〇〇 |
| 株式會社丸井商店 | 三田尻村一三番地 | 金錢貸付業 | 五〇、〇〇〇 |
| 三田尻酒造株式會社株式會社 | 三田尻町一四八番地 | 清酒醸造 | 三一、三五〇 |
| 株式會社マルホ運送店 | 三田尻村一三番地 | 貨物運送業 | 三〇、〇〇〇 |
| 末田土管株式會社 | 江泊一一六番地 | 土管其他陶器販賣業 | 三〇、〇〇〇 |
| 株式會社合同ククシー | 三田尻村二〇番地 | 自動車運送業 | 一〇〇、〇〇〇 |
| 三田尻濱土地建物株式會社 | 濱方二二一番地 | 土地建物ノ委托賣買又ハ代辯業 | 一五〇、〇〇〇 |
| 周陽興業株式會社 | 東佐波令一、四二一番地 | 興業常設館ノ賃貸及各種興業 | 三〇〇、〇〇〇 |
| 合資會社共榮組 | 新田二四番地 | 鐵工、土木、建築請負海陸運輸 | 六〇、〇〇〇 |
| 仝　三田尻製作所 | 三田尻村五八五番地 | 鐵工、鑄造、其ノ他一般機械製作 | 二八、五〇〇 |
| 仝　丸共製綱所 | 西佐波令三五五番地 | 製綱及販賣 | 一五、〇〇〇 |
| 周陽木材合資會社 | 三田尻村一、四五二番地 | 製材業 | 二一、〇〇〇 |
| 合資會社田中商店 | 宮市二八〇番地 | 鐵材商 | 一五、〇〇〇 |

| | | | |
|---|---|---|---|
| 仝 | 三田尻電氣商會 | 三田尻村四六番地ノ一 | 電氣工事設計施工請負電氣器具販賣 | 一三、九〇〇 |
| 仝 | 田淵電機工業所 | 仝一、三三九番地 | 電機器具及電動機修理並販賣 | 一〇、〇〇〇 |
| 仝 | 三田尻商船組 | 新田一一番地 | 海陸運送業 | 一〇、〇〇〇 |
| 仝 | 重屋履物店 | 宮市一三五 | 履物販賣業 | 一〇、〇〇〇 |
| 仝 | 山丸商會 | 三田尻村一四番地ノ一 | 米、麥、肥料販賣業 | 一〇、〇〇〇 |
| 仝 | 吉松製綿所 | 宮市一九〇番地 | 製綿並販賣 | 八、〇〇〇 |
| 仝 | 佐竹宇商店 | 仝三六四番地 | 金物類ノ販賣 | 五、〇〇〇 |
| 仝 | 寺田商店 | 仝一五三番地 | 建具家具製造販賣 | 四、五〇〇 |
| 仝 | るびすや呉服店 | 田島二六五〇番地 | 呉服、雜貨販賣 | 四、〇〇〇 |
| 仝 | 桑田商會 | 宮市二二五番地ノ一 | 藥業 | 四、〇〇〇 |
| 仝 | 世良萬壽堂 | 三田尻村六八番地 | 菓子製造販賣 | 三、五〇〇 |
| 仝 | 宮內商店 | 三田尻村 | 製材業 | 三、五〇〇 |
| 仝 | 宮時製陶所 | 江泊二四八番地 | 陶器製造販賣 | 一、三〇〇 |
| 仝 | 砂本雜貨店 | 西佐波令一、一七四番地 | 雜貨類ノ販賣 | 一、一〇〇 |
| 仝 | 高木商店 | 三田尻町一二二番地 | 酒類販賣業 | 一、〇〇〇 |
| 仝 | 横兒商店 | 三田尻村四六八番地 | 古物販賣業 | 一、〇〇〇 |



| | | | |
|---|---|---|---|
| 仝 | 藤本組 | 西佐波令一八六一番地 | 土木請負業 | 一〇〇、〇〇〇 |
| 仝 | 長谷川商店 | 仝一、二四三番地 | 糖、粉販賣業 | 三、〇〇〇 |
| 合名會社松村鑄工場 | | 東佐波令九一九番地 | 鑄物製造業 | 五〇、〇〇〇 |
| 三田尻釣取燒酎合名會社 | | 仁井令一六一番地ノ一 | 燒酎釀造業 | 五〇、〇〇〇 |
| 合名會社柴崎本店 | | 三田尻村一三八四番地ノ一 | 乾物、海產物、飲食料品販賣業 | 三〇、〇〇〇 |
| 仝 | 柏木藥局 | 三田尻町三四一番地 | 藥品販賣業 | 三〇、〇〇〇 |
| 仝 | 丸三米肥商會 | 三田尻村一六番地 | 米、麥、肥料販賣 | 三〇、〇〇〇 |
| 仝 | 三田尻工務所 | 仝五八五番地 | 機械、鐵工、建築土木ノ設計 | 一〇、〇〇〇 |
| 仝 | 三陽商會 | 三田尻町五八五番地 | 飲料用薄板製カップ製造 | 五、〇〇〇 |
| 仝 | 國弘本店 | 宮市一一五番地 | 金物卸商 | 一〇〇、〇〇〇 |



## 二、市　場

本市には食料品市場として魚市場と蔬菜市場がある。其の外に牛馬の取引市場たる防府市常設家畜市場がある。魚市場は市立三田尻魚市場、同宮市支場の外中關漁業協同組合の經營する魚市場が三箇所

ある。此等各市場に於て取扱ふ主なるものは鮮魚、貝類、蒲鉾、干魚及海藻類であつて縣下瀬戸内海沿岸各地は無論のこと萩、仙崎方面より日本海方面の漁獲物が日々多量に出荷せらるゝ外下關、九州方面からも玄海、朝鮮、支那方面の漁獲物が大量出荷せられて市民の需要をみたしてゐる。

蔬菜市場は市農會の管理する周南公設市場及中關青物市場の二箇所があつて市内は勿論隣接各村の農家より毎朝未明より新鮮な蔬菜、果實其の他農産加工品等が豊富に出荷せられて市民消費の蔬菜類は大半この兩市場より供給せらるゝのである。

防府市常設家畜市場は市營にして市場專屬仲立業者を置き牛馬の賣買交換又は當事者の希望に依り其の媒介に從事せしめ一般農家の利便を計つてゐる其の他毎年北海道産馬、九州産馬が多數取引せらる外縣下各地方から入場する牛の取引も行はれ年々好成績を揚げてゐる。

今これ等各種市場の取扱高を示せば次の通りである。

## イ、魚市場

### 市内各魚市場總取扱高

| 年次 | 取扱高 一月 | 二月 | 三月 | 四月 | 五月 | 六月 | 七月 | 八月 | 九月 | 十月 | 十一月 | 十二月 | 計 |
|---|---|---|---|---|---|---|---|---|---|---|---|---|---|
| 昭和十一年 | 三〇、六〇五円 | 三三、〇三九円 | 三五、四三一円 | 三八、八四七円 | 四六、六三七円 | 三四、四一六円 | 三六、六五三円 | 三四、二二〇円 | 三七、三八三円 | 五〇、五七四円 | 四七、七二八円 | 四七、七七四円 | 四七三、三〇六円 |
| 昭和十二年 | 四二、七九三 | 四二、一三三 | 五〇、〇九七 | 五三、五八七 | 五八、八五一 | 四七、七一七 | 五〇、三六八 | 四五、二一七 | 四五、一六一 | 四四、五三四 | 五〇、一八〇 | 五〇、五七二 | 五八一、二一〇 |
| 昭和十三年 | 四三、二二四 | 三六、一二八 | 四三、二〇六 | 四八、八三六 | 五四、七九七 | 四八、五〇八 | 四八、七二五 | 五七、一九五 | 五二、五九六 | 六一、〇七八 | 五七、〇八一 | 七一、一六八 | 六二二、五四三 |

防府市立三田尻魚市場取扱高（宮市支場ヲ含ム）

| 年次 | 取扱高 一月 | 二月 | 三月 | 四月 | 五月 | 六月 | 七月 | 八月 | 九月 | 十月 | 十一月 | 十二月 | 計 |
|---|---|---|---|---|---|---|---|---|---|---|---|---|---|
| 昭和十一年 | 二六、〇一六円 | 二九、六四〇円 | 三一、六三一円 | 三五、一九二円 | 四〇、一七八円 | 二八、一三八円 | 二九、三九二円 | 二五、二四七円 | 三〇、二〇八円 | 四一、五八七円 | 三九、六六三円 | 四〇、三六九円 | 三九七、二六一円 |
| 昭和十二年 | 二八、七八四 | 三四、二五六 | 三七、一四二 | 四〇、〇九七 | 四二、八九〇 | 三一、三一五 | 二九、九〇四 | 二四、〇八八 | 二七、九九三 | 二八、四四九 | 三三、八五六 | 三五、四二七 | 三九四、二〇一 |
| 昭和十三年 | 三一、九一五 | 三〇、四七〇 | 三七、六四六 | 四二、〇二七 | 四三、四七一 | 三一、七五三 | 三〇、五六六 | 二四、二〇三 | 二九、五四〇 | 三六、四八四 | 三五、二一九 | 四八、五七三 | 四二一、八六七 |

中關魚市場取扱高

向島魚市場取扱高

| 年次 | 一月 | 二月 | 三月 | 四月 | 五月 | 六月 | 七月 | 八月 | 九月 | 十月 | 十一月 | 十二月 | 計 |
|---|---|---|---|---|---|---|---|---|---|---|---|---|---|
| 昭和十年 | 七、五三〇円 | 四、〇五八円 | 六、六五〇円 | 八、三七円 | 八、六五〇円 | 一一、二九三円 | 九、二七二円 | 八、八五七円 | 九、一一円 | 八、六二八円 | 一〇〇、五二〇円 | | |
| 昭和十一年 | 四、五三一 | 二、九六〇 | 二、九八〇 | 三、四八九 | 五、八三三 | 九、二九九 | 一〇、〇三八 | 一三、〇九七 | 一三、五九二 | 一三、九九八 | 一三、一六七 | 一三、一一〇 | 一〇三、〇六四 |
| 昭和十二年 | 四、五二一 | 二、九六〇 | 二、九八〇 | 三、四八九 | 五、八三三 | 九、二九九 | 一〇、〇三八 | 一三、〇九七 | 一三、五九二 | 一三、九九八 | 一三、一六七 | 一三、一一〇 | 一〇三、〇六四 |

中ノ浦魚市場取扱高

| 年次 | 一月 | 二月 | 三月 | 四月 | 五月 | 六月 | 七月 | 八月 | 九月 | 十月 | 十一月 | 十二月 | 計 |
|---|---|---|---|---|---|---|---|---|---|---|---|---|---|
| 昭和十年 | 四、一三六円 | 三、〇八一円 | 三、四七二円 | 二、五六一円 | 四、一二九円 | 四、一七四円 | 五、二三三円 | 七、〇一九円 | 四、九一九円 | 六、〇七三円 | 五、五三八円 | 四、六七四円 | 五四、九九七円 |
| 昭和十一年 | 四、七七一 | 三、九四 | 四、〇九七 | 三、七〇四 | 五、一二五 | 五、三三四 | 六、〇〇〇 | 六、七六〇 | 五、三一一 | 四、五〇三 | 四、九六五 | 四、〇三三 | 五八、〇八五 |
| 昭和十二年 | 三、四一七 | 二、三二五 | 一、八九三 | 二、三三一 | 三、九四八 | 四、六五七 | 五、三五五 | 七、九六六 | 六、九三二 | 六、七八六 | 六、八三〇 | 八、一三七 | 六〇、四八六 |

（40）

周南生産物公設市場取扱高

| 年次 | 一月 | 二月 | 三月 | 四月 | 五月 | 六月 | 七月 | 八月 | 九月 | 十月 | 十一月 | 十二月 | 計 |
|---|---|---|---|---|---|---|---|---|---|---|---|---|---|
| 昭和十年 | 四五三円 | 三一八円 | 三二九円 | 一、〇九四円 | 二、三二〇円 | 二、一〇四円 | 二、〇三八円 | 一、九五四円 | 二、三五六円 | 二、九一四円 | 二、五三七円 | 二、七三二円 | 二一、〇四八円 |
| 昭和十一年 | 一、七一八 | 四三五 | 二、二〇八 | 二、八九三 | 二、四九九 | 二、四八八 | 三、一七一 | 二、九九七 | 二、五八六 | 二、七二六 | 二、二四八 | 二、五〇五 | 二八、四〇三 |
| 昭和十二年 | 二七三 | 三八五 | 六八五 | 一、〇八九 | 一、五五六 | 二、七九九 | 二、九二九 | 三、五四四 | 三、八一〇 | 二、八六五 | 二、三四八 | 三五、一三六 | |

口、蔬菜市場

中關青物市場取扱高

| 年次 | 一月 | 二月 | 三月 | 四月 | 五月 | 六月 | 七月 | 八月 | 九月 | 十月 | 十一月 | 十二月 | 計 |
|---|---|---|---|---|---|---|---|---|---|---|---|---|---|
| 昭和十年 | 二、三二八円 | 二、九九五円 | 三、五六七円 | 四、五八三円 | 四、八〇九円 | 五、〇七〇円 | 五、三七六円 | 四、〇七六円 | 五、一七〇円 | 四、三五六円 | 三、七六三円 | 五一、四九五円 | |
| 昭和十一年 | 二、五三九 | 二、五四六 | 二、八三三 | 四、一〇九 | 四、一三五 | 五、〇七〇 | 五、二四一 | 五、一五四 | 五、七三五 | 四、〇八三 | 四、〇〇八 | 四九、一八四 | |
| 昭和十二年 | 二、八二三 | 三、三三〇 | 四、〇八三 | 四、九〇七 | 四、八五三 | 五、八八八 | 六、五一六 | 五、九二七 | 四、四八六 | 五、一一三 | 五、二六四 | 四、三五二 | 五七、四五八 |

（41）

| 年次 | 取扱高 | | | | | | | | | | | | | 計 |
|---|---|---|---|---|---|---|---|---|---|---|---|---|---|---|
| | 一月 | 二月 | 三月 | 四月 | 五月 | 六月 | 七月 | 八月 | 九月 | 十月 | 十一月 | 十二月 | | |
| 昭和十一年 | 四九三円 | 五四八円 | 五〇一円 | 五二九円 | 五八二円 | 六三三円 | 一、二四二円 | 一、二五四円 | 八六六円 | 一、〇八四円 | 八五四円 | 八八七円 | | 九、四七〇円 |
| 昭和十二年 | 六五七 | 六〇六 | 四八二 | 五九九 | 七九六 | 九九五 | 一、四〇〇 | 一、三九九 | 七四八 | 九五五 | 八八〇 | 一、一六三 | | 一〇、六八〇 |
| 昭和十三年 | 九五六 | 七一三 | 八二五 | 七八四 | 九〇四 | 一、二四九 | 一、七三三 | 一、六七二 | 九〇四 | 一、四一〇 | 一、三四四 | 一、二九二 | | 一三、七八五 |

## 八、家畜市場

防府市家畜市場取扱高

| 年次 | 種別 | 入場頭數 | 賣買頭數 | 交換頭數 | 賣買金額 |
|---|---|---|---|---|---|
| 昭和十一年 | 牛 | 一五〇頭 | 四三頭 | 三五頭 | 四、五〇一圓 |
| | 馬 | 一、〇三七 | 六七九 | 一六〇 | 七三、五〇八 |
| | 計 | 一、一八七 | 七二二 | 一九五 | 七七、〇〇九 |
| 昭和十二年 | 牛 | 二七一 | 一二八 | 一〇五 | 一一、八八〇 |
| | 馬 | 一、〇八七 | 九一五 | 一六〇 | 一六七、九七七 |
| | 計 | 一、三五八 | 一、〇四三 | 二六五 | 一七九、八五七 |
| 昭和十三年 | 牛 | 三四一 | 二四五 | 九六 | 二八、三一八 |
| | 馬 | 九九四 | 八一七 | 一四二 | 二〇一、三七八 |
| | 計 | 一、三三五 | 一、〇六二 | 二三八 | 二二九、六九六 |



## 三、物價（昭和十二年）

| 品名 | 單位 | 月別價格 | | | | | | | | | | | |
|---|---|---|---|---|---|---|---|---|---|---|---|---|---|
| | | 一月 | 二月 | 三月 | 四月 | 五月 | 六月 | 七月 | 八月 | 九月 | 十月 | 十一月 | 十二月 |
| 白米 | 一斗 | 三、一〇錢 | 三、一〇錢 | 三、二五錢 | 三、三〇錢 | 三、三〇錢 | 三、三〇錢 | 三、四〇錢 | 三、三〇錢 | 三、三〇錢 | 三、四〇錢 | 三、四五錢 | 三五〇錢 |
| 玉葱 | 一貫 | 七〇 | 八〇 | 七〇 | 七〇 | 二四 | 一二 | 一五 | 一五 | 一五 | 一五 | 二五 | 五〇 |
| 馬鈴薯 | 一貫 | 三〇 | 三〇 | 三〇 | 三〇 | 五〇 | 一五 | 一三 | 一五 | 一五 | 一五 | 二五 | 三〇 |
| 澤庫漬 | 百匁 | 四 | 四 | 四 | 四 | 四 | 五 | 五 | 六 | 七 | 七 | 六 | 五 |
| 清酒 | 一升 | 一、一〇 | 一、一〇 | 一、一〇 | 一、一〇 | 一、一〇 | 一、一〇 | 一、一〇 | 一、一〇 | 一、一〇 | 一、一〇 | 一、一〇 | 一、一〇 |
| 醬油 | 一升 | 三八 | 三八 | 三八 | 三八 | 三八 | 三八 | 三八 | 三八 | 三八 | 三八 | 三八 | 三八 |
| 白味噌 | 一貫 | 九〇 | 九〇 | 九〇 | 九〇 | 九〇 | 九〇 | 九〇 | 九〇 | 九〇 | 九〇 | 九〇 | 九〇 |

（昭和十三年）

| 品名 | 単位 | 一月 | 二月 | 三月 | 四月 | 五月 | 六月 | 七月 | 八月 | 九月 | 十月 | 十一月 | 十二月 |
|---|---|---|---|---|---|---|---|---|---|---|---|---|---|
| 赤味噌 | 一貫匁 | 六五 | 六五 | 六五 | 六五 | 六五 | 六五 | 六五 | 六五 | 六五 | 六五 | 六五 | 六五 |
| 牛肉 | 一百匁 | 五〇 | 五〇 | 五〇 | 五〇 | 五〇 | 五〇 | 五〇 | 五〇 | 五〇 | 五〇 | 五〇 | 五〇 |
| 鶏肉 | 一百匁 | 六〇 | 六〇 | 六〇 | 六〇 | 六〇 | 六〇 | 六〇 | 六〇 | 六〇 | 六〇 | 六〇 | 六〇 |
| 鶏卵 | 一百匁 | 三〇 | 一九 | 二〇 | 二〇 | 二〇 | 二四 | 二六 | 二九 | 三〇 | 二八 | 二七 | 二四 |
| 牛乳 | 一升 | 七〇 | 七〇 | 七〇 | 七〇 | 七〇 | 七〇 | 七〇 | 七〇 | 七〇 | 七〇 | 七〇 | 七〇 |
| 白砂糖 | 一斤 | 二五 | 二五 | 二六 | 二六 | 二六 | 二六 | 二六 | 二五 | 二五 | 二五 | 二五 | 二五 |
| 赤砂糖 | 一斤 | 一九 | 二二 | 二三 | 二三 | 二三 | 二三 | 二三 | 二三 | 二二 | 二三 | 二三 | 二三 |
| 綿ネル | 一丈 | 一、五五 | 一、五五 | 一、五五 | 一、五五 | 一、五五 | 一、五五 | 一、五五 | 一、五五 | 一、五五 | 一、五五 | 一、五五 | 一、五五 |
| 打綿 | 一貫 | 三、〇〇 | 三、〇〇 | 三、〇〇 | 三、〇〇 | 三、〇〇 | 三、〇〇 | 三、〇〇 | 三、〇〇 | 三、〇〇 | 三、〇〇 | 三、〇〇 | 三、〇〇 |
| 毛絲 | 一ポンド | 三、〇〇 | 三、〇〇 | 三、〇〇 | 三、〇〇 | 三、〇〇 | 三、〇〇 | 三、〇〇 | 三、〇〇 | 三、〇〇 | 三、〇〇 | 三、〇〇 | 三、〇〇 |
| 木炭 | 一俵 | 一、五〇 | 一、四〇 | 一、一〇 | 一、一〇 | 一、一〇 | 一、一〇 | 一、一〇 | 一、一〇 | 一、一〇 | 一、一〇 | 一、一〇 | 一、一〇 |
| 石炭 | 一百斤 | 一、〇五 | 一、〇五 | 一、〇五 | 一、〇五 | 一、〇五 | 一、〇五 | 一、〇五 | 一、〇五 | 一、〇五 | 一、〇五 | 一、〇五 | 一、〇五 |
| 薪（雑木） | 十貫 | 五五 | 五五 | 五五 | 五五 | 五五 | 五五 | 五五 | 五五 | 五五 | 五五 | 五五 | 五五 |
| 半紙 | 一帖 | 九 | 一〇 | 一〇 | 一〇 | 一〇 | 一〇 | 一〇 | 一〇 | 一〇 | 一〇 | 一〇 | 一〇 |
| 障子紙 | 一帖 | 一九 | 二二 | 二二 | 二二 | 二二 | 二二 | 二二 | 二二 | 二二 | 二二 | 二二 | 二二 |





| 品名 | 単位 | 一月 | 二月 | 三月 | 四月 | 五月 | 六月 | 七月 | 八月 | 九月 | 十月 | 十一月 | 十二月 |
|---|---|---|---|---|---|---|---|---|---|---|---|---|---|
| 白米 | 一斗 | 三、三五〇 | 三、四〇〇 | 三、四〇〇 | 三、四〇〇 | 三、四〇〇 | 三、五〇〇 | 三、五〇〇 | 三、五〇〇 | 三、五〇〇 | 三、五〇〇 | 三、四五〇 | 三、四五〇 |
| 玉葱 | 一貫 | 七〇 | 七〇 | 八〇 | 八〇 | 八〇 | 一五 | 一五 | 二五 | 二五 | 六〇 | 四〇 | 八〇 |
| 馬鈴薯 | 一貫 | 三三 | 三〇 | 三〇 | 三〇 | 三〇 | 三五 | 三五 | 三五 | 三五 | 三五 | 四〇 | 四〇 |
| 澤庵漬 | 百匁 | 四 | 五 | 五 | 五 | 五 | 五 | 五 | 六 | 六 | 六 | 五 | 五 |
| 清酒 | 一升 | 一、一〇 | 一、一〇 | 一、一〇 | 一、一〇 | 一、一〇 | 一、一〇 | 一、一〇 | 一、一〇 | 一、一〇 | 一、一〇 | 一、一〇 | 一、一〇 |
| 醤油 | 一升 | 三八 | 三八 | 三八 | 三八 | 三八 | 三八 | 三八 | 三八 | 三八 | 三八 | 三八 | 三八 |
| 白味噌 | 一貫 | 九〇 | 九〇 | 九〇 | 九〇 | 九〇 | 九〇 | 九〇 | 九〇 | 九〇 | 九〇 | 九〇 | 九〇 |
| 赤味噌 | 一貫 | 六五 | 六五 | 六五 | 六五 | 六五 | 六五 | 六五 | 六五 | 六五 | 六五 | 六五 | 六五 |
| 鶏肉 | 一百匁 | 七〇 | 八〇 | 八〇 | 八〇 | 八〇 | 八〇 | 八〇 | 八〇 | 八〇 | 八〇 | 八〇 | 八〇 |
| 牛肉 | 一百匁 | 五〇 | 五〇 | 五五 | 五五 | 六〇 | 六〇 | 六〇 | 六〇 | 六〇 | 六〇 | 六〇 | 六〇 |
| 鶏卵 | 一百匁 | 二三 | 二三 | 二三 | 二三 | 二三 | 二六 | 二六 | 二六 | 二六 | 二六 | 二六 | 二六 |
| 白砂糖 | 一斤 | 一五 | 一五 | 一五 | 一五 | 一五 | 一五 | 一五 | 一五 | 一五 | 一五 | 一五 | 一五 |
| 牛乳 | 一升 | 七〇 | 七〇 | 七〇 | 七〇 | 七〇 | 七〇 | 七〇 | 七〇 | 七〇 | 七〇 | 七〇 | 七〇 |
| 赤砂糖 | 一斤 | 二六 | 二六 | 二六 | 二六 | 二六 | 二六 | 二六 | 二六 | 二六 | 二六 | 二六 | 二六 |
| 綿ネル | 一丈 | 一、五五 | 一、五五 | 一、五五 | 一、五五 | 一、五五 | 一、五五 | 一、五五 | 一、五五 | 一、五五 | 一、五五 | 一、五五 | 一、五五 |
| 打綿 | 一貫 | 三、〇〇 | 三、〇〇 | 三、〇〇 | 三、〇〇 | 三、〇〇 | 三、〇〇 | 三、〇〇 | 三、〇〇 | 三、〇〇 | 三、〇〇 | 三、〇〇 | 三、〇〇 |

| | | | | | | | | | | | | | |
|---|---|---|---|---|---|---|---|---|---|---|---|---|---|
| 毛絲 | 一ポンド | 三、二〇 | 三、二〇 | 三、八〇 | 三、八〇 | 三、八〇 | 三、八〇 | 四、四〇 | 四、六〇 | 四、六〇 | 四、六〇 | 四、〇五 | 四、〇五 |
| 木炭 | 一俵 樫小丸五貫入 | 一、五〇 | 一、五〇 | 一、四五 | 一、四五 | 一、五〇 | 一、六〇 | 一、六〇 | 一、六〇 | 一、六〇 | 一、六〇 | 一、七〇 | 一、七〇 |
| 石炭 | 百斤 | 一、三五 | 一、三五 | 一、三五 | 一、四五 | 一、四五 | 一、四五 | 一、六五 | 一、四〇 | 一、四〇 | 一、四〇 | 一、四〇 | 一、四〇 |
| 薪（雜木） | 十貫 | 六〇 | 六〇 | 六三 | 六三 | 六三 | 六三 | 六三 | 六三 | 六三 | 六三 | 六三 | 六三 |
| 半紙 | 一帖 | 一〇 | 一〇 | 一〇 | 一〇 | 一〇 | 一〇 | 一三 | 一三 | 一三 | 一三 | 一三 | 一三 |
| 障子紙 | 一帖 | 二三 | 二三 | 二三 | 二五 | 二五 | 二五 | 二七 | 二七 | 二七 | 三七 | 二七 | 二七 |

# 第四章　工　業

本市は由來商業都市であつた關係上工業の沿革は寔に微々たるもので、明治十六年頃僅かに柏木驗溜器製作所が本市唯一の工場として存立して居た位のものであつた。然し時勢の進運に伴ひ縣下第一の防府平野と天然の良港三田尻、中關兩港を擁し剰さえ四季豊富なる工業用水のある本市は漸次企業家の注目する所となり昭和六年日本酒造株式會社の設立あり次いで昭和八年三田尻港沿岸に津崎製材工場、大日本護謨株式會社等相續いて設立せらるゝに至つた。此處に於て各種の家内工業は次第に其の影を潜めて大規模の機械工業の勃興により近代產業への躍進を初めたのである。殊に福島人絹株式會社、鐘ヶ淵紡績株式會社防府工場の二大工場の設立を見るに至り、愈々其の面目を一新して近代工業都市への劃期的の大躍進を示したのである。斯の如く新工業の勃興を見るに至つた所以のものは本市が特に企業的諸條件に惠まれて居る事に起因するのであつて、即ち海陸交通運輸至便なるを以て原材料の仕入、製品の輸送等甚だ容易にして能く運賃諸掛を節減し、且市の西部を流るゝ佐波川は四時渇水することなく現在福島人絹株式會社、鐘ヶ淵紡績株式會社防府工場の二大水源地はこの川畔に設置せられ工業用水を豊富に供給しつゝあるのである。加ふるに本縣は男女工募集は殊に容易にして、而も質實勤勉工賃も亦低廉なれば眞に大工場設置には最適地としての諸條件を具備して居るのである。斯の如く本市は工場設置に極めて有利なる諸條件を有するの外更に特筆大書すべきことは三田尻、中關兩港は近き將來に於て一大改修計畫があり、巨船の沿岸へよこたはる日も餘り遠くはあるまい、其の上兩港沿岸及其の後方地區は廣汎なる大工場地帶あり地價槪して廉價であることである。以上の如き諸條件を有する本市の躍進こそ期して俟つべきものがあるのである。

## イ、工業種別表

## 口、工場表

| 業種別 | 總數 | 職工數 | | |
|---|---|---|---|---|
| | | 男 | 女 | 計 |
| 化學工業 | 二四 | 五七 | 一 | 五七 |
| 紡織工業 | 一九 | 三、五六三 | 一、六四六 | 五、二〇九 |
| 食品工業 | 一一 | 二四四 | 二五 | 二六九 |
| 印刷製本工業 | 一〇 | 一六 | 一 | 一六 |
| 製材及木製品工業 | 四四 | 三〇七 | 九 | 三一六 |
| 金屬工業 | 八 | 八九 | 一 | 八九 |
| 機械器具工業 | 一 | 二五〇 | 二〇 | 二七〇 |
| 瓦斯電氣業 | 二 | 二 | 一 | 二 |
| 窯業 | 六 | 一〇 | 一 | 一〇 |
| 其ノ他工業 | 五七 | 一七一 | 一三七 | 三〇八 |
| 計 | | 四、七〇九 | 一、八三七 | 六、五四六 |

| 工場名 | 工場所在地 | 創業年月 | 職工數 | 主要事業 |
|---|---|---|---|---|
| 杉田鐵工所 | 防府市大字東佐波令一、四九 | 昭和十一年十一月 | 三 | 鐵工業 |
| 木原酒造場 | 防府市大字三田尻村七 | 明治二十五年十月 | 五 | 釀造業 |
| 木原酒造場 | 防府市大字田島三、六七 | 明治廿二年十二月 | 五 | 釀造業 |
| 山本鑄造所 | 防府市大字東佐波令一、三一〇 | 天綠年間 | 三〇 | 鑄造業 |
| 合資會社丸共製網所 | 防府市大字西佐波令三五 | 昭和五年二月 | 四 | 田植綱製造 |
| 中村燒酎工場 | 防府市大字西佐波令一、二五 | 大正十四年二月 | 九 | 釀造業 |
| 日本酒造株式會社 | 防府市大字三田尻村八ノ一 | 昭和六年二月 | 五三 | 釀造業 |
| 大日本護謨株式會社 | 防府市大字東佐波令四八〇 | 昭和八年四月 | 四七 | 護謨製品製造 |
| 會社株式柏木驗濕器製造所三田尻營業所 | 防府市大字三田尻町三五一 | 明治十二年十一月 | 二〇三 | 溫度計及浮秤製造 |
| 津崎商店三田尻製材工場 | 防府市大字牟禮四、五九ノ一 | 昭和八年十二月 | 二二一 | 製材業 |
| 昭和鐵工所 | 防府市大字東佐波令一、一七一 | 昭和三年六月 | 九 | 鐵工業 |
| 竹內酒造場 | 防府市大字西佐波令八六〇 | 明治廿七年十一月 | 一〇 | 釀造業 |
| 田中製陶所 | 防府市大字江泊二八六 | 明治以前 | 五 | 製陶業 |
| 三田尻製作所 | 防府市大字三田尻村五五五 | 昭和九年七月 | 八五 | 鐵工業 |
| 大村印刷所 | 防府市大字宮市三〇 | 大正十年三月 | 一六 | 印刷業 |
| 原田酒造場 | 防府市大字三田尻村三八七 | 明治十八年十月 | 八 | 釀造業 |

| | | | | |
|---|---|---|---|---|
| 三田尻粕取燒酎合名會社 | 防府市大字仁井令 | 昭和七年二月 | 二一 | 釀造業 |
| 廣政鐵工所 | 防府市大字牟禮 | 昭和九年七月 | 一〇 | 鐵工業 |
| 加藤酒造場 | 防府市大字田島二、七三〇 | 天明五年 | 一五 | 釀造業 |
| 周陽木材合資會社 | 防府市大字三田尻村一、四五三 | 大正十四年八月 | 三〇 | 製材業 |
| 守田酒造場 | 防府市大字宮市一四七 | 明治三十九年十月 | 九 | 釀造業 |
| 合資會社共榮組 | 防府市大字三田尻町一、七〇七 | 昭和九年八月 | 四四 | 鐵工業 |
| 防府鐵工所 | 防府市天神町 | 明治四十二年 | 九五 | 鐵工業 |
| 今井賃挽製材所 | 防府市西佐波令一〇七ノ二 | 昭和四年四月 | 八 | 製材業 |
| 合資會社松村鑄工場 | 防府市大字東佐波令九一九 | 明治四十二年三月 | 四三 | 鑄物製造業 |
| 工藤鑄造所 | 防府市大字西佐波令一四三三 | 昭和五年七月 | 七 | 鑄物製造業 |
| 株式會社一馬本店 | 防府市大字三田尻町一三三 | 明治三十二年一月 | 四四 | 釀造業 |
| 三田尻酒造株式會社 | 防府市大字三田尻町一四八 | 明治卅六年十一月 | 八 | 釀造業 |
| 田村酒造場 | 防府市大字仁井令二、〇二一 | 大正六年十月 | 九 | 釀造業 |
| 山根酒造場 | 防府市大字仁井令一、二三九 | 大正七年十二月 | 六 | 釀造業 |
| 日本苦汁工業株式會社三田尻工場 | 防府市大字濱方五三四ノ一 | 昭和四年七月 | 一二 | 苦汁處理工業 |
| 下關瓦斯株式會社防府支店 | 防府市大字西佐波令一三四 | 大正二年六月 | 二 | 石炭瓦斯製造 |



| | | | | |
|---|---|---|---|---|
| 中谷酒場 | 防府市大字三田尻町一一六 | 明治二十年十月 | 六 | 釀造業 |
| 杉本蒲鉾製造所 | 防府市大字三田尻町三四八 | 大正八年一月 | 五 | 蒲鉾製造 |
| 三田尻化學工業株式會社 | 防府市新田東百間町 | 昭和十一年七月 | 四五 | 硫化曹達無水芒硝製造 |
| 防長製疊株式會社防府工場 | 防府市大字宮市二一七 | 昭和十年二月 | 三〇 | 疊製造業 |
| 華浦酒造株式會社 | 防府市大字仁井令一三八ノ一 | 大正十一年九月 | 六 | 釀造業 |
| 伊藤組鐵工所 | 防府市大字三田尻村一六三九 | 昭和十三年七月 | 一四 | 鐵工業 |
| 共和製材料工場 | 防府市大字新田一、八六七ノ一 | 昭和十三年五月 | 二 | 魚函材料製造 |
| 鐘ヶ淵紡績株式會社防府工場 | 防府市大字東佐波令一〇〇 | 昭和十一年一月 | 男一、五五〇 女七五八 | 人絹、人綿製造 |
| 福島人絹株式會社 | 防府市大字三田尻村一八三五 | 昭和九年七月 | 男一、九八一 女八八〇 | 人絹及ステープル、フアイバー製造 |
| 丸長農機製工所 | 防府市大字宮市一八一 | 明治十年 | 一一 | 農具製造 |
| 中村メリヤス工場 | 防府市大字新田一、八五三 | 大正九年十月 | 三五 | ミシン裁縫業 |
| 佐方燒酎工場 | 防府市大字仁井令二、〇一七 | 明治七年二月 | 二一 | 釀造業 |

| | | | | |
|---|---|---|---|---|
| 澄川燒酎工場 | 防府市大字仁井令三六五 | 大正十四年二月 | 一四 | 釀造業 |
| 藤村燒酎工場 | 防府市大字宮市四六二 | 大正十三年二月 | 一五 | 釀造業 |
| 山根製材工場 | 防府市大字三田尻村二六九ノ一 | 大正十年九月 | 六 | 製材業 |
| 福喜商會 | 防府市大字江泊一九二ノ三 | 明治二十五年 | 五 | 製陶業 |
| 寺田建具商店 | 防府市榮町 | 昭和二年五月 | 六 | 建具家具製造 |
| 金子家具製造所 | 防府市大字三田尻村一、四六六 | 明治四十年一月 | 六 | 家具製造 |
| 長宗農具工場 | 防府市大字西佐波令一八六一 | 大正八年七月 | 六 | 農具製造 |
| OK商會 | 防府市大字三田尻村三四 | 大正十二年八月 | 一四 | 自動車修理業 |
| 松田轆轤工場 | 防府市大字宮市三一五 | 大正十三年三月 | 一五 | ロクロ製造 |
| 合資會社吉松製綿所 | 防府市大字宮市一九〇 | 昭和八年三月 | 五 | 製綿業 |
| 福原鐵工所 | 防府市大字新田六三二 | 昭和二年十月 | 一七 | 製鹽釜製造 |
| 金田製材工場 | 防府市大字三田尻村三九 | 昭和二年十一月 | 七 | 製材業 |
| 大井石灰製造所 | 防府市大字東佐波令 | 大正十年三月 | 一〇 | 石灰製造業 |

## 二、工産物



市内に於ける各種工業は近時著しき大飛躍により其の生産額年産二千四百三十八萬一千圓以上にして年々增産の躍進振りをつゞけてゐる。今この種類別生産狀況を示せば次の通りである。

| 種別 | 價格 | 戸數 | 職工數 |
|---|---|---|---|
| 陶磁器 | 三二、四〇〇円 | 二七 | 七八 |
| 飲食用器物 | 四、五〇〇 | | |
| 家具及裝飾品 | 一二、三〇〇 | | |
| 其他 | 一五、六〇〇 | | |
| 帽子 | 八、四八四 | 五 | 三七 |
| ラシヤ、セルジ其他ノ布帛製 | 六二四 | | |
| 麥稈製 | 四、五〇〇 | | |
| 其ノ他 | 三、三六〇 | | |
| メリヤス製品 | 一五、〇〇〇 | 一 | 二六 |
| シヤツズボン | 一一、四〇〇 | | |
| 手袋 | 三、六〇〇 | | |
| 植物油 | 五、七三五 | 四 | 六 |
| 菜種油 | 五、七三五 | | |

| 種別 | 價格 | 戸數 | 職工數 |
|---|---|---|---|
| 晒及染物 | 五、六一七円 | 二〇 | 三一 |
| 絹 無地物 | 一、七二五 | | |
| 絹 捺染物 | 三五〇 | | |
| 絹 其ノ他 | 二、三一二 | | |
| 綿 綿繻子 | 二四 | | |
| 綿 金巾及天竺 | 六四 | | |
| 綿 綾木綿 | 二〇 | | |
| 綿 其ノ他 | 五九五 | | |
| 毛 無地物 | 四三七 | | |
| 毛 其ノ他 | 九〇 | | |
| 瓦及土管 | 六九、三八八 | 瓦一二 土管一三 | 瓦三六 土管六〇 |
| 瓦 屋根用平瓦 | 二六、二二〇 | | |
| 瓦 其ノ他 | 二、〇〇〇 | | |

| | | | |
|---|---|---|---|
| 土管 | 四一、一六八 | | |
| 木製品 | 一四三、五七〇 | 九六 | 一七四 |
| 履物（素地） | 一三、六三〇 | | |
| 挽物 | 九、三五〇 | | |
| 曲物 | 四、五〇〇 | | |
| 指物 | 七五、〇〇〇 | | |
| 箱類 | 一三、五〇〇 | | |
| 桶・樽類 | 二七、六〇〇 | | |
| 木箸 | 一、一〇〇 | | |
| 籐製品 | 一、五〇〇 | 一 | 二 |
| 卓子及椅子類 | 一、五〇〇 | | |
| 竹製品 | 二、六〇〇 | 五 | 六 |
| 籠及笊 | 二、六〇〇 | | |
| 皮革製品 | 二四、三〇〇 | 三 | 二六 |
| 靴 | 一七、五〇〇 | | |
| 鞄 | 三五〇 | | |
| 馬具 | 六、三五〇 | | |
| 袋物（蟇口、紙入蓑入等） | 一〇〇 | | |
| 蠟燭 | 五九二 | 二 | 二 |
| 日本型 | 五九二 | | |
| 味噌 | 三三、七八九 | 四 | 三〇 |
| 甘味噌 | 二、五〇二 | | |
| 辛味噌 | 一二〇、九一七 | | |
| 白味噌 | 一〇〇、三一七 | | |
| 農具 | 三〇、三三〇 | 二六 | 一七 |
| 唐箕 | 九、一〇〇 | | |
| 除草機 | 八七〇 | | |
| 鋤 | 二、七五〇 | | |
| 鍬 | 九、六〇〇 | | |
| 稲扱 | 八、〇〇〇 | | |
| 車輌製造 | 一〇、三八〇 | 六 | 三 |
| 荷車 | 四、六二〇 | | |
| 馬車 | 五、七六〇 | | |
| 菓子類 | 一六八、三五五 | 五一 | 一二九 |



| | | | |
|---|---|---|---|
| 菓子類 | 一五八、四六五 | | |
| 菓子原料（飴ヲ含ム） | 九、七八〇 | | |
| 醤油 | 二三九、七五〇 | 六二 | 一五七 |
| 石灰 | 一五、〇〇〇 | 一 | 一〇 |
| 食料品 | 三八五、七一〇 | 一四六 | 一四二 |
| 竹輪 | 八八、七四八 | | |
| 豆腐 | 四五、六〇〇 | | |
| 蒲鉾 | 二四二、七五三 | | |
| 蒟蒻 | 八、六二〇 | | |
| 清涼飲料水 | 三一、五三〇 | 一六 | 四六 |
| サイダー | 六、九二〇 | | |
| ラムネ | 二一、六〇〇 | | |
| 蜜柑水 | 三、〇〇〇 | | |
| 石鹸 | 一〇、〇〇〇 | 一 | 二 |
| 洗濯用其他 | 一〇、〇〇〇 | | |
| 清酒 | 六〇〇、四二五 | 一七 | 九三 |
| 燒酎 | 二、二一一、八七五 | 七 | 一三九 |
| 檢溫器 | 八二四、〇〇〇 | 一 | 二〇三 |
| 造船 | 五三、五二〇 | 三 | 四八 |
| 發動機船 | 四四、〇〇〇 | | |
| 其他 | 九、五三〇 | | |
| 製藥 | 一八、六三〇 | 一八 | 二四 |
| 煎藥 | 五三〇 | | |
| 散藥 | 五、七七〇 | | |
| 丸藥 | 三、六二〇 | | |
| 膏藥 | 四、八〇〇 | | |
| 煉藥 | 六五〇 | | |
| 人絹 | 七、五〇九、四二七 | 二 | 五、一六九 |
| ステープルファイバー | 二、八五五、一八四 | 二 | |
| 其他 | 三、二五〇 | | |
| 合計 | 二四、五〇〇、一一一 | | |

## 三、賃銀調

| 職名 | 昭和十一年單價 | 昭和十二年單價 | 昭和十三年單價 |
|---|---|---|---|
| | 円 | 円 | 円 |
| 並人夫 | 一、二〇 | 一、五〇 | 一、七〇 |
| 女人夫 | 八五 | 九〇 | 一、〇〇 |
| 土方 | 一、八〇 | 二、〇〇 | 二、三〇 |
| 鳶人夫 | 二、八〇 | 三、〇〇 | 三、五〇 |
| 大工職 | 二、〇〇 | 二、二〇 | 二、五〇 |
| 石、工職 | 二、三〇 | 二、五〇 | 二、七〇 |
| 鍛冶職 | 二、五〇 | 二、六〇 | 二、七〇 |
| 左官職 | 二、三〇 | 二、五〇 | 二、七〇 |
| 鋲力職 | 二、三〇 | 二、五〇 | 二、七〇 |
| 屋根職 | 二、三〇 | 二、五〇 | 二、七〇 |
| アスファルト職 | 二、〇〇 | 二、二〇 | 二、五〇 |
| 井戸職 | 二、〇〇 | 二、三〇 | 二、七〇 |
| 煉瓦職 | 二、三〇 | 二、五〇 | 二、七〇 |
| ペンキ職 | 二、一〇 | 二、二〇 | 二、三〇 |
| 植木職 | 二、三〇 | 二、五〇 | 二、七〇 |
| 疊職 | 一、八〇 | 二、〇〇 | 二、五〇 |
| 經師職 | 二、二〇 | 二、二〇 | 二、五〇 |
| 仲仕人夫 | 二、〇〇 | 二、二〇 | 二、三〇 |
| 大物仲仕 | 二、四〇 | 二、五〇 | 二、七〇 |
| 木挽職 | 二、一〇 | 二、二〇 | 二、四〇 |
| 電氣職 | 一、八〇 | 一、八〇 | 二、〇〇 |
| 洗濯男工 | 一、四〇 | 一、四〇 | 一、七〇 |
| 仝女工 | 八〇 | 八〇 | 一、〇〇 |
| 馬車 | 四、〇〇 | 四、五〇 | 五、〇〇 |
| トラック | 二七、〇〇 | 三〇、〇〇 | 三五、〇〇 |
| 自動車 | 一七、〇〇 | 二〇、〇〇 | 二五、〇〇 |
| 小船（船人夫付） | 二〇、〇〇 | 二〇、〇〇 | 二五、〇〇 |



## 四、電燈電力

本市の電氣事業は最初防府電燈株式會社に依り經營せられ一般に供給せられて居たものであるが、本

縣に於ては私營會社分立經營は電力需給統制上遺憾の點があるに鑑み電氣統一の大方針を樹立中のところ愈々機運擡頭し遂に縣會の議決を經て大正十三年度より縣營電氣事業を開始したのである。こゝに於て防府電燈株式會社も此の大方針に順應し昭和二年十一月縣の買收に應じたのである。爾來本市には山口縣防府電氣出張所が設けられ一般需要者の爲盡瘁して居るのである。今電燈取付戶數電力及料金等を示せば大略左の通りである。

イ、電　燈　　戶　數　一一、一八五戶
　　取付電燈　四一、一八九箇

ロ、電　力　　戶　數　五一九戶
　　A小口電力　キロワット　一、六〇〇キロワット
　　戶　數　三戶
　　B大口電力　キロワット　五二五キロワット

ハ、電　熱



ニ、料　金

A電　燈　定額燈（一燈當り平均）　六四錢
　　從量燈（〃　）　四五錢

B電　力　一キロワット當り平均　七、一三錢

C電　熱　〃　二、一一錢

ホ、一般供給能力　二、一〇〇キロワット

## 五、瓦　斯

大正二年六月防府瓦斯株式會社が創立せられ、瓦斯事業經營を開始したのが本市に於ける斯業の濫觴である。其の後時勢の變遷に伴ひ愈々會社使命の遂行とその內容の堅實を圖る爲昭和四年四月一日下關瓦斯株式會社に合併し現在名稱を下關瓦斯株式會社防府支店と稱し專ら本市瓦斯事業に貢獻してゐるのである。

昭和十三年末現在に於ける成績を示せば左表の通りである。

| | | |
|---|---|---|
| イ、引用戸數 | 一、〇五三戸 | |
| ロ、燈用孔口數 | 一、六四〇箇 | |
| ハ、熱用孔口數 | 二、四一八箇 | |
| ニ、瓦斯製造高 | 四一九、五四八立方米 | |
| ホ、料金 | | |
| A燈用料金 | 一立方米 | 一二錢 |
| B熱用料金 | 一立方米 | 一二錢 |

# 第五章　交通運輸及通信

## 交通運輸

本市は單に其の地形より見るも往昔より交通の要衝であつたことは想像するに難からぬところである



文化漸く開くるに從ひ漸次道路は新設せられ、次いで鐵道の敷設せられてより三田尻、中關兩港の海運と相俟つて益々交通は至便となるに至つたのである。現在市内に於ける國縣市道は三田尻驛を中心として四通八達し、加ふるに市內バスの運轉に依り市内の交通は頗る便利である、三田尻驛を基點とし、山口、萩に通ずる省營バス及び防石鐵道株式會社の經營する三田尻驛、堀驛間並に三田尻驛、柚野間バスはいづれも最近一段と利用者の增加を見るに至つた。佐波川沿岸にそひ遠く島根縣に通ずる縣道及本市山口市間の縣道は自動車、馬車の往來特に繁く、而も各地の物資を三田尻驛或は三田尻中關兩港に運送するのである。而して海運に於ては陸上の交通機關の全からず且道路の未だ整はざるの時代は主として海運の便によつたものである。本市港灣は其の昔景行天皇、仲哀天皇の筑紫熊襲御親征の際龍舟を寄せ給ひし事蹟あり。菅公の筑紫に下り給ひしも舟によられた外藩政時代毛利水軍の根據地であつたのである。未だ山陽本線が會社經營時代、廣島以東のみ開通せられた時は全く海運によるの外道なき爲、當時三田尻、中關兩港は帆檣林立の殷繁を極めたものである。其の後中關港沿岸に專賣局向島製鹽工場設立せられつゝいて、三田尻港沿岸に福島人絹及び鐘淵紡績の二大工場の設置せらるゝに至り、兩港の重要性はいよ〳〵世に認めらるゝに至つたのである。嘗て三田尻港は經費三十萬圓を投じて浚渫せられ、中關港亦經費八萬圓を以て防波堤を築造せられたるも、躍進防府市の港灣と

しては猶修築の要あり、且市百年の大計の爲冀に日本港灣協會に委囑して兩港修築の大計畫がある之が實現の曉に於ては兩港の發展貨客の輻輳は今より充分豫想出來るところである。

今兩港の施設及その港勢並に三田尻驛乘降人員及貨物發著狀況を擧ぐれば別表の通である。

## 一、施設

### A 三田尻港

#### (イ) 突堤

| 名稱 | 管理者 | 延長 | 構造 樣式 | 構造 主體用材 | 摘要 |
|---|---|---|---|---|---|
| 三田尻港突堤 | 防府市 | 六五四米 | 混成堤 | 捨石上ニ石積 | |

#### (ロ) 棧橋及浮棧橋

| 名稱 | 經營者 | 種類 | 長 | 幅 | 水深 | 構造 | 一平方米上ノ耐重力 | 照明裝置ノ有無 | 附屬起重機其ノ他揚貨設備 種類 | 能力 | 動力 | 箇數 |
|---|---|---|---|---|---|---|---|---|---|---|---|---|
| 二硫化炭素水切棧橋 | 鐘淵紡績防府工場 | ピーヤー式 | 米五六 | 米一、八三 | 米三、六四 | 木造 | 噸一 | ナシ | 定置式 | 噸二〇〇 | 電氣 | 一 |
| 津崎棧橋 | 津崎襄一 | ピーヤー式 | 八一 | 四 | 一 | 鐵筋コンクリート | 1/2 | 有 | — | — | — | — |

#### (ハ) 物揚場

| 名稱 | 經營者 | 延長 | 水深 | 構造 樣式 | 構造 主材 | 照明裝置ノ有無 | 附屬起重機其ノ他揚貨設備 種類 | 能力 | 動力 | 箇數 |
|---|---|---|---|---|---|---|---|---|---|---|
| 町人堀物揚場 | 防府市 | 米五四 | 米二 | 直立 | 方塊 | ナシ | 定置式起重機 | 噸五 | 電氣 | 一 |
| 仝 | 仝 | 四五 | 二 | 斜面 | 仝 | 仝 | ナシ | — | — | — |
| 仝 | 仝 | 五五 | 一、五 | 階段 | 石材 | 仝 | 定置式起重機 | 五 | 電氣 | 一 |
| 防府市大字三田尻村第一物揚場 | 仝 | 三七 | 〇、五 | 仝 | 仝 | — | — | — | — | — |
| 第二物揚場 | 仝 | 四 | 〇、五 | 仝 | 仝 | — | — | — | — | — |
| 防府市大字新田第一物揚場 | 仝 | 四 | 〇、五 | 仝 | 仝 | — | — | — | — | — |

| | | | |
|---|---|---|---|
| 第二物揚場 | 全 | 四〇、五 | 全 |
| 第三物揚場 | 全 | 四〇、五 | 全 |
| 魚市場物揚場 | 全 | 四〇、五 | 全 |

## （ニ）倉庫

| 種類 | 所在地 | 經營者 | 構造 | 棟數 | 總面積 |
|---|---|---|---|---|---|
| 普通 | 防府市大字三田尻村一、五六九番地 | 木村作藏 | 木造 | 二 | 平方米一七六 |
| 全 | 全一、五九二番地 | 山本二郎 | 全 | 二 | 一四三 |
| 全 | 防府市大字新田一六番地 | 磯部鹿藏 | 全 | 三 | 三四七 |
| 全 | 一三番地 | 石田四郎 | 全 | 一 | 一〇七 |
| 全 | 一一番地 | 合資會社三田尻商船組 | 全 | 二 | 八〇 |
| 全 | 五番地 | 吉田光藏 | 煉瓦造 | 一 | 三三五 |
| 全 | 一二番地 | 富士商會 | 木造 | 一 | 八九 |
| 全 | 防府市大字三田尻村一、八三五番地 | 福島人絹株式會社 | 全 | 二五 | 五、六七一 |
| 全 | 全 | 全 | 鐵筋 | 二 | 一、三六四 |



| | | | |
|---|---|---|---|
| 全 | 防府市大字東佐波令一〇〇番地 | 鐘ヶ淵紡績株式會社 | 二 |
| 全 | 全 | 防府工場 | 一 |
| 全 | 防府市大字牟禮四、五四九番地ノ一 | 全 | 八 |

## （ホ）貯木場

| 種別 | 所在ノ場所 | 經營者 | 面積 | 最大貯木量 |
|---|---|---|---|---|
| 陸上 | 防府市大字新田突堤 | 廣島山陽合名會社 | 平方米九、七〇〇 | 平方米一、七三九 |
| 全 | 全 | 藤商會 | 七、四三五 | 七、四三五 |
| 全 | 防府市大字牟禮海岸 | 津崎襄一 | 一三三、六六〇 | 一三三、六六〇 |

## （ヘ）危險物置場

| 種別 | 所在ノ場所 | 經營者 | 敷地面積 | 建物面積 構造一總面積 |
|---|---|---|---|---|

| | | | | | |
|---|---|---|---|---|---|
| 石油、揮發油貯藏 | 防府市大字新田突堤 | ライジングサン石油株式會社 | 平方米 九八一 | 鐵製 | 平方米 七八 |
| 二硫化炭素貯藏 | 防府市大字東佐波令一〇〇番地 | 鐘ケ淵紡績株式會社防府工場 | 四九二、五五九 | 鐵筋コンクリート造 | 三二、〇六四 |
| 仝 | 防府市大字三田尻村一八三五番地 | 福島人絹株式會社 | 三三一、〇四四 | 鐵筋コンクリート造 | 七八〇 |

（ト）野積場其ノ他ノ空地

| 種別 | 所在ノ場所 | 所有者又ハ借受人ノ氏名又ハ名稱 | 面積 |
|---|---|---|---|
| 野積場 | 防府市大字新田町人堀 | 防府市 | 平方米 一九八〇 |
| 仝 | 仝 | 仝 | 二、四三〇 |
| 仝 | 仝 | 仝 | 三一六 |
| 仝 | 仝 | 仝 | 一九、四〇四 |
| 空地 | 防府市大字東佐波令一〇〇番地 | 鐘ケ淵紡績株式會社防府工場 | 四〇五、六〇二、九〇 |

（チ）水面積

| 水深別 | 水面積 防波堤被覆內 | 水面積 防波堤被覆外 | 計 |
|---|---|---|---|
| 水深七米未滿 | 平方米 一、八六七 | 平方米 四、二二八、五二〇 | 平方米 四、二三〇、三八七 |
| 水深七米以上九米未滿 | — | 七七、四七五 | 七七、四七五 |
| 水深九米以上 | — | — | — |
| 合計 | 一、八六七 | 四、三〇五、九九五 | 四、三〇七、八六二 |

## 二、潮流

漲潮時ニ於テ南ヨリ北ニ流レ落潮時ニ於テハ之ト相反ス

最大流速　毎秒　一米五

平均流速　毎秒　零米六

## 三、氣象

（イ）風位回數（自昭和八年至昭和十二年）五ケ年間觀測ノ平均

| 種別 | 北 | 北東 | 東 | 東南 | 南 | 南西 | 西 | 北西 | 靜穩 |
|---|---|---|---|---|---|---|---|---|---|
| 春 | 五、二 | 三、〇 | 四、九 | 三、九 | 三、二 | 三、三 | 三、六 | 二、三 | 一、四 |
| 夏 | 三、〇 | 一、六 | 五、七 | 六、六 | 六、七 | 二、七 | 一、九 | 〇、八 | 一、六 |
| 秋 | 一〇、六 | 四、八 | 三、一 | 一、〇 | 二、〇 | 一、〇 | 二、二 | 二、三四 | 二、八六 |
| 冬 | 二、六 | 四、三 | 一、三八 | 〇、四 | 〇、七三 | 〇、三四 | 五、六 | 三、三 | 二、六 |
| 計 | 三〇、四 | 一三、六 | 一五、三 | 一二、九 | 一三、六 | 六、三 | 一三、三 | 八、七 | 八、四 |

（ロ）降雨量及降雨日數（自昭和八年至昭和十二年）五ヶ年間觀測ノ平均

| 種別＼月別 | 一月 | 二月 | 三月 | 四月 | 五月 | 六月 | 七月 | 八月 | 九月 | 十月 | 十一月 | 十二月 |
|---|---|---|---|---|---|---|---|---|---|---|---|---|
| 降雨量（糎） | 三七、七 | 七一、三 | 九八、四 | 二八七、八 | 二四三、五 | 二〇七、六 | 一六九、一 | 一三二、五 | 一八三、一 | 一〇〇、五 | 九三、〇 | 五三、六 |
| 降雨日數 | 六、八 | 八、四 | 一〇、八 | 九、八 | 八、〇 | 八、八 | 一〇、〇 | 八、〇 | 一〇、四 | 六、六 | 八、三 | 八、四 |

（八）雪

一月上旬ヨリ二月下旬ニ至ル期間ニ於テ降雪日數平均八日ヲ算スレ共積雪五寸ヲ出ズ港灣ノ利用上何



等支障ナシ

（ニ）濃霧

六月ヨリ八月ニ至ル間ニ於テ朝五時頃ヨリ六時頃迄濃霧ヲ發生スルコトアレ共航行ニ支障ナシ

## 四、荷役能力

（イ）港內人夫

| 種別 | 常傭人夫ノ平均賃金 | 臨時人夫一日一人ノ荷役能力 |
|---|---|---|
| | 種類 | 一噸數 |
| 沖仲仕人夫 | 二、五〇 円 石炭 | 二四噸 |
| 濱仲仕人夫 | 二、〇〇 〃 | 一五 |
| 陸仲仕人夫 | 一、五〇 〃 | 一五 |

（ロ）艀船

## 五、回漕業者

| 種別 | 隻數 | 總噸數 | | |
|---|---|---|---|---|
| 船舶 | 二三 | 一一九、八 | 一隻當噸數 | |
| | | | 最大 | 五、九四 |
| | | | 最小 | 二、五 |
| | | | 平均 | 四、二 |

| 所在地 | 名稱又ハ氏名 | 所在地 | 名稱又ハ氏名 |
|---|---|---|---|
| 防府市大字新田一一番地 | 合資會社三田尻商船組 | 防府市大字新田二八番地 | 上田松二郎 |
| 防府市大字新田一番地 | 馬場萬作 | 防府市大字新田二〇番地 | 木村作藏 |
| 防府市大字新田二四番地 | 合資會社共榮組 | 防府市大字三田尻村一二三番地 | 株式會社一馬本店 |
| 防府市大字新田三番地 | 三田尻海運株式會社 | 防府市大字三田尻村一五五七番地 | 石田清助 |

## 六、入港船舶

| 種別 | 汽船 | | 帆船 | | | 合計 | |
|---|---|---|---|---|---|---|---|
| | 船數 | 登簿噸數 | 機關ヲ有スルモノ | | 機關ヲ有セザルモノ | 船數 | 登簿屯數 |
| | | | 船數 | 登簿噸數 | 船數 登簿屯數 | | |
| 貨客船 | 八三 | 三三、〇三六 | 六、八七一 | 三一六、一〇〇 | 四、二八六 一四四、二九〇 | 一一、九五〇 | 六五四、五九〇 |
| 漁船 | — | — | 一、六三七 | 六三、八四〇 | 三、七二一 六六、七九五 | 五、三四八 | 一三〇、六三五 |
| 避難船 | 三五 | 六、三一〇 | 一、〇九九 | 四一、七七〇 | 八九四 三六、五五一 | 二、〇一八 | 八四、五三一 |
| 合計 | 八四六 | 三九、三六 | 九、六〇七 | 四三、七一〇 | 八、八九一 二一七、六三六 | 一九、三四四 | 八六八、五八三 |
| 前年合計 | 八〇三 | 三五、四八〇 | 九、四七〇 | 四一五、三一〇 | 七、七九四 二〇五、四三五 | 一八、〇六六 | 八三六、二一五 |



## 七、入港船舶噸數階級別

| 船種別 | 種別 | 五千屯以上 | 一千屯以上五百屯未滿 | 五百屯以上百屯未滿 | 百屯以上 | 合計 |
|---|---|---|---|---|---|---|
| | | 一萬屯未滿 | 五千屯未滿 | 千屯未滿 | 百屯未滿 | |
| 汽船 | 船數 | 五 | 三 | 三四 | 七八六 | 八四六 |
| | 登簿屯數 | 一四、九八 | 三、三八 | 一四、七九〇 | 一六七、三五〇 | 三九、二三六 |
| 帆船 | 船數 | — | — | — | — | — |
| | 登簿屯數 | — | — | — | — | — |
| 仝 | 船數 | — | — | — | 一六、〇六〇 | 一八、四九八 |
| | 登簿屯數 | — | — | — | 三七三、八五三 | 六四九、三四六 |

## 八、乘降船客表

| 航路別 | 乘込人員 | 上陸人員 | 合計 |
|---|---|---|---|
| 外國航路 | 五、九三六 | 五、四二三 | 一一、三五九 |
| 內國航路 | 五、九三六 | 五、四二三 | 一一、三五九 |
| 合計 | 五、七四一 | 四、六一三 | 一〇、三五四 |
| 前年度分合計 | | | |

## 九、移出入貨物調

| 品種 | 單位 | 移出 單價 | 移出 數量 | 移出 價額 | 移出 仕向港 | 移入 單價 | 移入 數量 | 移入 價額 | 移入 仕出港 |
|---|---|---|---|---|---|---|---|---|---|
| 內地米 | 噸 | 二〇四円 | 三六〇 | 七三、四四〇円 | 神戶 | 円 | | 円 | |
| 仝 | 〃 | 〃 | 二一五 | 四三、八六〇 | 大阪 | | | | |
| 仝 | 〃 | 〃 | 四七 | 九、五八八 | 尾道 | | | | |
| 仝 | 〃 | 〃 | 六三 | 一三、八五三 | 吳 | | | | |
| 仝 | 噸 | 〃 | 一八 | 三、六七二 | 久賀 | | | | |
| 仝 | 〃 | 〃 | 五 | 一、〇二〇 | 柳井 | | | | |
| 仝 | 〃 | 〃 | 二二五 | 四五、九〇〇 | 下關 | | | | |
| 朝鮮米 | 〃 | | | | | 一九八 | 九三 | 一八、四一四 | 下關 |
| 臺灣米 | 〃 | | | | | 一八六 | 一三八 | 二六、〇八二 | 仝 |
| 計 | | | 九三三 | 一九〇、三三二 | | | 二三一 | 四四、四九六 | |
| 大麥 | 噸 | 一一七 | 一六四 | 一九、一八八 | 福岡縣若松 | | | | |
| 仝 | 〃 | 七七 | 二二五 | 一七、三二五 | 福岡縣大里 | | | | |
| 稞麥 | 〃 | 一三三 | 一三八 | 一八、三五四 | 大阪 | | | | |
| 小麥 | 〃 | 一五〇 | 一九七 | 二九、五五〇 | 名古屋 | | | | |
| 仝 | 〃 | 〃 | 一三四 | 二〇、一〇〇 | 兵庫縣新川 | | | | |
| 仝 | 〃 | 〃 | 二五 | 三、七五〇 | 和歌山縣貝塚 | | | | |
| 計 | | | 八八三 | 一〇八、二六七 | | | | | |
| 大豆 | 噸 | | | | | 一五三 | 二、九七五 | 四五五、一七五 | 下關 |
| 小豆 | 〃 | | | | | 一八〇 | 六三八 | 一一四、八四〇 | 仝 |

| | | | | | | | | | |
|---|---|---|---|---|---|---|---|---|---|
| 隠元豆 | 噸 | | | | | 一六〇 | 五〇 | 八、〇〇〇 | 仝 |
| 計 | | | | | | | 三、六六三 | 五七八、〇二五 | |
| 嚢苔 | 〃 | 一八〇 | 四五 | 八、一〇〇 | 香川縣小豆島 | | | | |
| 仝 | 〃 | 〃 | 一〇二 | 一八、一八〇 | 大阪府鳴尾 | | | | |
| 計 | | | 一四六 | 二六、二八〇 | | | | | |
| 小麦粉 | 噸 | | | | | 二四〇 | 六五五 | 一五七、二〇〇 | 下關 |
| 計 | | | | | | 二四〇 | 六五五 | 一五七、二〇〇 | |
| 晒餡 | 噸 | | | | | 二三八 | 五三 | 一三、三七六 | 下關 |
| 白玉粉 | 〃 | | | | | 三七三 | 三八 | 一四、一七四 | 大阪 |
| 其他澱粉 | 〃 | | | | | 二〇五 | 二九七 | 六〇、八八五 | 仝 |
| 計 | | | | | | | 三八七 | 八七、四三五 | |
| 昆布 | 噸 | | | | | 三八〇 | 一三〇 | 四九、四〇〇 | 下關 |
| 仝 | 〃 | | | | | 〃 | 六八 | 三五、八四〇 | 廣島 |
| 寒天 | 〃 | | | | | 四、〇〇〇 | 六六 | 二四、〇〇〇 | 大阪 |
| 計 | | | | | | | 二〇四 | 九九、二四〇 | |
| 鮮魚 | 〃 | | | | | 二八〇 | 五九三 | 一六五、七六〇 | 下關 |



| | | | | | | | | | |
|---|---|---|---|---|---|---|---|---|---|
| 仝 | 噸 | | | | | 〃 | 四三〇 | 一二〇、四〇〇 | 諸港 |
| 計 | | | | | | | 一、〇三三 | 二八六、一六〇 | |
| 乾魚乾鰯 | 〃 | | | | | 二九三 | 六七 | 一九、六三二 | 愛媛縣宇和島 |
| 煮干 | 〃 | | | | | 七〇〇 | 四八 | 三三、六〇〇 | 大分縣亀川 |
| 其ノ他ノ海産物 | 〃 | | | | | 二八五 | 三八〇 | 一〇八、三〇〇 | 諸港 |
| 計 | | | | | | | 四九五 | 一六一、五三二 | |
| 乾物椎茸類 | 〃 | | | | | 三、八五〇 | 一〇 | 三八、五〇〇 | 大阪 |
| 甘藷切干 | 噸 | | | | | 八三 | 五八八 | 四八、八〇四 | 宇和島 |
| 仝 | 〃 | | | | | 七七 | 一、七三〇 | 一三三、二一〇 | 高雄 |
| 其ノ他ノ乾物 | 〃 | | | | | 一三八 | 五九五 | 八二、一一〇 | 諸港 |
| 計 | | | | | | | 二、九三三 | 三〇三、六二四 | |
| 蔬菜甘藷 | 噸 | | | | | 二七 | 二五六 | 六、九一二 | 長崎縣面高 |
| 仝 | 〃 | | | | | 〃 | 一二〇 | 三、二四〇 | 仝小値賀島 |

| | | | | | | | | |
|---|---|---|---|---|---|---|---|---|
| 仝 | 噸 | | | | 〃 | 一三五 | 三、六四五 | 仝 諫早 |
| 仝 | 〃 | | | | 三五 | 一九六 | 六、八六〇 | 山口縣 本浦 |
| 仝 | 〃 | | | | 〃 | 一五五 | 五、四二五 | 仝 外入 |
| 仝 | 〃 | | | | 三五 | 九六 | 三、三六〇 | 仝 高田 |
| 仝 | 〃 | | | | 〃 | 八三 | 二、八七〇 | 仝 木ノ崎 |
| 西瓜 | 〃 | | | | 四五 | 七〇 | 三、一五〇 | 愛媛縣 三津濱 |
| 生甘諸 | 噸 | | | | 二七 | 三五六 | 九、六一三 | 長崎縣 面高 |
| 仝 | 〃 | | | | 〃 | 九七 | 二、六一九 | 仝 口ノ津 |
| 仝 | 〃 | | | | 〃 | 一三六 | 三、六七三 | 山口縣 由宇 |
| 仝 | 〃 | | | | 〃 | 一〇〇 | 四、三二〇 | 愛媛縣 生名 |
| 生姜 | 〃 | | | | 九五 | 三六 | 三、四二〇 | 大分縣 深江 |



| | | | | | | | | |
|---|---|---|---|---|---|---|---|---|
| 仝 | 噸 | | | | 一四〇 | 四八 | 六、七二〇 | 三津濱 |
| 生甘諸 | 〃 | | | | 三六 | 四〇 | 一、四四〇 | 大分縣 長州 |
| 仝 | 〃 | | | | 三五 | 三三 | 一、一五五 | 岡山縣 牛窓 |
| 計 | | | | | | 二、〇一六 | 六八、四三〇 | |
| 果實蜜柑 | 噸 | | | | 八〇 | 九八七 | 七八、九六〇 | 山口縣 和田 |
| 仝 | 〃 | | | | 〃 | 二六五 | 二、一二〇 | 廣島縣 華刈 |
| 仝 | 〃 | | | | 〃 | 三三九 | 一九、一二〇 | 大分縣 津久見 |
| 仝 | 〃 | | | | 八〇 | 一三〇 | 一〇、四〇〇 | 山口縣 上ノ關 |
| 仝 | 〃 | | | | 七〇 | 八六 | 六、〇二〇 | 愛媛縣 宇和島 |
| 仝 | 〃 | | | | 〃 | 四二 | 二、九四〇 | 仝 岬 |
| 梨 | 〃 | | | | 一三五 | 九一 | 一二、二八五 | 仝 三津濱 |

| | | | | | |
|---|---|---|---|---|---|
| 全 | 噸 | 〃 | 六六 | 八、九二〇 | 全 新濱 |
| 全 | 〃 | 〃 | 四五 | 六、〇七五 | 全 和氣 |
| 其ノ他ノ果實 | 〃 | 一四〇 | 一四〇 | 一九、六〇〇 | 門司 |
| 全 | 〃 | 〃 | 四五 | 六、三〇〇 | 竹原 |
| 全 | 〃 | 一二五 | 五〇 | 六、二五〇 | 三津濱 |
| 計 | | | 三、一八六 | 一七八、九八〇 | |
| 味噌 | 噸 | 二二〇 | 七〇 | 一五、四〇〇 | 高知縣 宿毛 |
| 全 | 〃 | 〃 | 二五五 | 五六、一〇〇 | 吳 |
| 全 | 〃 | 〃 | 二三三 | 五一、二六〇 | 福岡縣 若松 |
| 全 | 〃 | 〃 | 三八〇 | 八三、六〇〇 | 門司 |
| 全 | 〃 | 〃 | 三三五 | 七三、七〇〇 | 下關 |
| 全 | 〃 | 〃 | 一七五 | 三八、五〇〇 | 諸港 |
| 計 | | | 一、四四八 | 三一八、五六〇 | |
| 醬油 | 噸 | 二一〇 | 六八 | 一四、二八〇 | 福岡縣 若松 |



| | | | | | |
|---|---|---|---|---|---|
| 全 | 噸 | 〃 | 五五 | 一一、五五〇 | 吳 |
| 全 | 〃 | 〃 | 七〇 | 一四、七〇〇 | 下關 |
| 全 | 〃 | 〃 | 九三 | 一九、五三〇 | 諸港 |
| 計 | | | 二八五 | 五九、八五〇 | |
| 和酒清酒 | 噸 | 五〇〇 | 六〇 | 三〇、〇〇〇 | 下關 |
| 全 | 〃 | 〃 | 三〇 | 一五、〇〇〇 | 神戶 |
| 全 | 〃 | 〃 | 五三 | 二六、五〇〇 | 門司 |
| 全 | 〃 | 〃 | 九五 | 四七、五〇〇 | 諸港 |
| 燒酎 | 噸 | 五八〇 | 一一〇 | 六三、八〇〇 | 下關 |
| 全 | 〃 | 〃 | 二八五 | 一六五、三〇〇 | 門司 |
| 全 | 〃 | 〃 | 一四 | 八、一二〇 | 吳 |
| 全 | 〃 | 〃 | 二〇〇 | 一一六、〇〇〇 | 鞆 |
| 全 | 〃 | 〃 | 二 | 一、一六〇 | 清津 |
| 全 | 〃 | 〃 | 五六 | 三二、四八〇 | 浦項 |
| 全 | 〃 | 〃 | 四二一 | 二四四、一八〇 | 釜山 |
| 全 | 〃 | 〃 | 一二五 | 七二、五〇〇 | 大阪 |
| 全 | 〃 | 〃 | 六三 | 三六、五四〇 | 郡山 |

| | | | | | | | | | |
|---|---|---|---|---|---|---|---|---|---|
| 仝 | 噸 | 五八〇 | 三三 | 一九、一四〇 | 統營 | | | | |
| 仝 | 〃 | 〃 | 三三 | 一九、一四〇 | 麗水 | | | | |
| 仝 | 〃 | 〃 | 九 | 五、二二〇 | 鎭海 | | | | |
| 仝 | 〃 | 〃 | 一〇 | 五、八〇〇 | 蒲江 | | | | |
| 仝 | 〃 | 〃 | 一二 | 六、九六〇 | 馬山 | | | | |
| 仝 | 〃 | 〃 | 六 | 三、四八〇 | 船越 | | | | |
| 仝 | 〃 | 〃 | 三 | 一、七四〇 | 木浦 | | | | |
| 仝 | 〃 | 〃 | 六 | 三、四八〇 | 壹岐 | | | | |
| 仝 | 〃 | 〃 | 八 | 四、六四〇 | 仁川 | | | | |
| 仝 | 〃 | 〃 | 三 | 一、七四〇 | 長濱 | | | | |
| 仝 | 〃 | 〃 | 七五 | 四三、五〇〇 | 廿日市 | | | | |
| 仝 | 〃 | 〃 | 五〇 | 二九、〇〇〇 | 神戸 | | | | |
| 仝 | 〃 | 〃 | 四八 | 二七、八四〇 | 別府 | | | | |
| 仝 | 〃 | 〃 | 二〇 | 一一、六〇〇 | 臼杵 | | | | |
| 其他和酒 | 〃 | 〃 | 三八〇 | 二二〇、四〇〇 | 諸港 | | | | |
| 燒酎 | 〃 | 三〇〇 | 五〇 | 一五、〇〇〇 | 神戸 | 三八〇 | 〇 | 三、八〇〇 | 西宮 |
| 計 | | | 二、二六〇 | 一、一六六、八四〇 | | | 六〇 | 三、八〇〇 | |
| 洋酒麥酒 | 噸 | | | | | 二二〇 | 三八五 | 八四、七〇〇 | 門司 |
| 仝 | 〃 | | | | | 〃 | 二一三 | 四六、八六〇 | 博多 |
| 其他洋酒 | 〃 | | | | | 六〇〇 | 八〇 | 四八、〇〇〇 | 諸港 |
| 計 | | | | | | | 六七八 | 一七九、五六〇 | |
| 清涼飲料水 | 噸 | | | | | 一七〇 | 九五 | 一六、一五〇 | 門司 |
| 仝 | 〃 | | | | | 〃 | 三〇 | 五、一〇〇 | 大阪 |
| 計 | | | | | | | 一二五 | 二一、二五〇 | |
| 砂糖 | 噸 | | | | | 三五〇 | 一、二五〇 | 四三七、五〇〇 | 下關 |
| 計 | | | | | | | 一、二五〇 | 四三七、五〇〇 | |
| 菓子 | 噸 | | | | | 三九〇 | 三〇 | 一一、七〇〇 | 下關 |
| 仝 | 〃 | | | | | 〃 | 二二八 | 八八、九二〇 | 大阪 |
| 仝 | 〃 | | | | | 〃 | 九三 | 三六、二七〇 | 廣島 |
| 計 | | | | | | | 三五一 | 一三六、八九〇 | |
| 罐詰食料 | 噸 | | | | | 三五〇 | 五〇 | 一七、五〇〇 | 廣島 |
| 仝 | 〃 | | | | | 〃 | 二九 | 一〇、一五〇 | 下關 |

| | | | | | | | | | |
|---|---|---|---|---|---|---|---|---|---|
| 仝 | 〃 | | | | | 〃 | 一七三 | 六〇,五五〇 | 大阪 |
| 其ノ他 | 〃 | | | | | 三三〇 | 三六 | 二,八八〇 | 仝 |
| 計 | | | | | | | 二八八 | 一〇〇,〇八〇 | |
| 牛馬肉及皮 | 噸 | 二九〇 | 三 | 六,六七〇 | 大阪 | | | | |
| 計 | | | 三 | 六,六七〇 | | | | | |
| 皮革製品 | 噸 | | | | | 三八五 | 二〇 | 七,七〇〇 | 大阪 |
| 計 | | | | | | | 二〇 | 七,七〇〇 | |
| 礦油重油 | 噸 | | | | | 六五 | 二四七 | 一六,〇五五 | 下關 |
| 機械用油 | 〃 | | | | | 一四〇 | 二二〇 | 三〇,八〇〇 | 仝 |
| 石油 | 〃 | | | | | 一三七 | 一,六七〇 | 三八,七九〇 | 仝 |
| 揮發油 | 〃 | | | | | 一七六 | 九七三 | 一七一,二四八 | 仝 |
| 計 | | | | | | | 三,一一〇 | 四四八,八九三 | |
| 蠟燭 | 噸 | | | | | 四一〇 | 三 | 一,三三〇 | 大阪 |
| 計 | | | | | | | 三 | 一,三三〇 | |
| 藥品 | 噸 | | | | | 三三五 | 五,二八七 | 一,七二八,二七五 | 神戸 |
| 仝 | 〃 | | | | | 二六〇 | 三三〇 | 五九,八〇〇 | 廣島縣三津 |



| | | | | | | | | | |
|---|---|---|---|---|---|---|---|---|---|
| 仝 | 噸 | | | | | 一九〇 | 二,五七〇 | 四八八,三〇〇 | 徳山 |
| 仝 | 〃 | | | | | 六〇 | 三,七〇〇 | 二三三,〇〇〇 | 小野田 |
| 仝 | 〃 | 二一〇 | 二三 | 四,八三〇 | 大阪 | 二五〇 | 五,七〇〇 | 一,四二五,〇〇〇 | 大阪 |
| 仝 | 〃 | 六〇 | 四九七 | 二九,八三〇 | 門司 | | | | |
| 仝 | 〃 | 四〇 | 一,四六九 | 五八,七六〇 | 若松 | | | | |
| 仝 | 〃 | | | | | | | | |
| ペイント | 〃 | | | | | 一八〇 | 九五 | 一七,一〇〇 | 大阪 |
| 其ノ他塗料 | 噸 | | | | | 一七〇 | 一四五 | 二四,六五〇 | 仝 |
| 計 | | | 一,九八九 | 九三,四一〇 | | | 一七,七二七 | 三,九五五,一二五 | |
| 綿織物 | 噸 | | | | | 八五〇 | 一〇三 | 一三八,五五〇 | 大阪 |
| 絹織物 | 〃 | | | | | 二,七〇〇 | 二七 | 七二,九〇〇 | 仝 |
| 毛織物 | 〃 | | | | | 二,八〇〇 | 三八 | 一〇六,四〇〇 | 仝 |
| 其ノ他織物 | 〃 | | | | | 八五〇 | 七九 | 六七,一五〇 | 仝 |
| 人絹糸 | 〃 | 一,一七五 | 五六 | 六五,八〇〇 | 神戸 | | | | |
| ステープルファイバー | 〃 | 一,〇七〇 | 二八〇 | 二九,六〇〇 | 大阪 | | | | |

| | | | | | | | | | |
|---|---|---|---|---|---|---|---|---|---|
| 全 | 噸 | 〃 | 二四五 | 二六二、一五〇 | 神戸 | | | | |
| 全 | 〃 | | 六三 | 六七、四一〇 | 洲本 | | | | |
| 計 | | | 六四四 | 六九四、九六〇 | | | 三〇七 | 三八五、〇〇〇 | |
| 其ノ他衣類及附屬品 | 噸 | | | | | 六五〇 | 六三 | 四〇、九五〇 | 大阪 |
| 計 | | | | | | | 六三 | 四〇、九五〇 | |
| 履物 | 〃 | | | | | 四九〇 | 二四 | 二一、七六〇 | 大阪 |
| 計 | | | | | | | 二四 | 二一、七六〇 | |
| パルプ | 噸 | | | | | 四六七 | 七、五〇〇 | 三、五〇二、五〇〇 | 神戸 |
| 計 | | | | | | | 七、五〇〇 | 三、五〇二、五〇〇 | |
| 紙類 | 噸 | | | | | 三五〇 | 二七五 | 九六、二五〇 | 大阪 |
| 計 | | | | | | | 二七五 | 九六、二五〇 | |
| 書籍及雑誌 | 噸 | | | | | 四五〇 | 三一〇 | 一四四、〇〇〇 | 大阪 |
| 計 | | | | | | | 三一〇 | 一四四、〇〇〇 | |
| 紙製品 | 噸 | | | | | 三三五 | 七〇 | 二三、四五〇 | 大阪 |
| 計 | | | | | | | 七〇 | 二三、四五〇 | |



| | | | | | | | | | |
|---|---|---|---|---|---|---|---|---|---|
| 礦物 石灰石 | 噸 | | | | | 四 | 二、七九〇 | 一一、一六〇 | 大分縣津久見 |
| 土砂 | 〃 | | | | | 六 | 三、六八〇 | 一六、〇八〇 | 諸港 |
| 全 | 〃 | | | | | 〃 | 七五〇 | 四、五〇〇 | 廣島縣宇品 |
| 砂利 | 〃 | | | | | 三 | 一三、〇〇〇 | 三六、〇〇〇 | 愛媛縣長濱 |
| 石材 | 〃 | | | | | 五 | 七、〇〇〇 | 三五、〇〇〇 | 全 |
| 全 | 〃 | | | | | 〃 | 八、〇〇〇 | 四〇、〇〇〇 | 德山 |
| 石粉 | 噸 | | | | | 八 | 一、一〇〇 | 八、八〇〇 | 廣島 |
| 計 | | | | | | | 三四、三三〇 | 一五一、五四〇 | |
| コークス | 噸 | | | | | 三〇 | 三八五 | 一一、五五〇 | 大阪 |
| 全 | 〃 | | | | | 〃 | 一六〇 | 四、八〇〇 | 廣島 |
| 計 | | | | | | | 五四五 | 一六、三五〇 | |
| セメント | 噸 | | | | | 三 | 一、六〇〇 | 三六、八〇〇 | 廣島 |
| 全 | 〃 | | | | | 〃 | 四、三〇〇 | 九八、九〇〇 | 小野田 |
| 全 | 〃 | | | | | 三 | 五、六二〇 | 一三三、六四〇 | 大阪 |
| 計 | | | | | | | 一一、五二〇 | 二五九、三四〇 | |

| 石炭 | 噸 | | | | | |
|---|---|---|---|---|---|---|
| 〃 | 〃 | 〃 | 〃 | 〃 | 〃 | 〃 |
| 〃 | 〃 | 〃 | 〃 | 〃 | 〃 | 〃 |
| 計 | | | | | | |
| 鐵製品 | 噸 | 三三〇 | 西 | 一七、二八〇 | 宇 | 部 |
| 〃 | 〃 | 三一〇 | 〃 | 九、六一〇 | 大分縣高田 | |
| 〃 | ローラ | 一九〇 | 〃 | 二、七五〇 | 新 | 阪 |
| 〃 | 〃 | 二八〇 | 〃 | 五、六〇〇 | 大 | 阪 |
| 棒鐵 | 〃 | 一三〇 | 〃 | 一、七二五 | 新 | 川 |
| 〃 | 〃 | 一二五 | 〃 | 一、一八〇 | 大 | 阪 |
| 〃 | 〃 | 一二八 | 〃 | 二、八五〇 | 新 | 川 |
| 〃 | 〃 | 一一八 | 〃 | 二、七〇〇 | 福 | 山 |
| 〃 | 〃 | 一一五 | 〃 | 一、一八〇 | 大 | 阪 |
| 〃 | 〃 | 一一〇 | 〃 | 一、一八〇 | 大 | 阪 |
| 鐵 | 〃 | 一〇 | 〃 | 五八六、五〇〇 | 宇 | 部 |
| 錬鐵 | 〃 | 一三 | 〃 | 三六、七三〇 | 若 | 松 |
| 古鐵 | 〃 | 六四 | 〃 | 一七〇 | 八 | 幡 |
| 〃 | 〃 | 六五 | 〃 | 九五、五四〇 | 大 | 阪 |
| 〃 | 〃 | 二三〇 | 〃 | 一、二四〇 | 大 | 阪 |
| 屑鐵 | 〃 | 二三〇 | 〃 | 五八六、五〇〇 | 宇 | 部 |
| 鐵筋 | 〃 | 二三〇 | 〃 | 四四〇、六四〇 | 若 | 松 |
| 〃 | 〃 | 二三〇 | 〃 | 二、四〇〇 | 八 | 幡 |
| 〃 | 〃 | 二三〇 | 〃 | 一、〇二九、一八〇 | 大 | 阪 |
| 〃 | 〃 | 二三〇 | 〃 | 二、七八〇 | 大 | 阪 |
| 〃 | 〃 | 二三〇 | 〃 | 一四、〇〇〇 | 全 | 〃 |
| 〃 | 〃 | 二三〇 | 〃 | 五、五二五 | 宇 | 部 |
| 〃 | 〃 | 二三〇 | 〃 | 一、四九五 | 若 | 松 |
| 〃 | 〃 | 二三〇 | 〃 | 二、八八〇 | 全 | 〃 |
| 〃 | 〃 | 二三〇 | 〃 | 二八五、二〇〇 | 大 | 阪 |



| 鐵材 | 〃 | | | | | |
|---|---|---|---|---|---|---|
| 鐵製品 | 〃 | | | | | |
| 銅製品 | 〃 | | | | | |
| アルミニューム | 〃 | | | | | |
| 計 | | | | | | |
| 電鍍板鐵 | 噸 | 一六八 | 〃 | 四一、〇〇五 | 大 | 阪 |
| 計 | | | | | | |
| 釘類 | 噸 | | | | | |
| 計 | | | | | | |
| 鐵管 | 噸 | | | | | |
| 計 | | | | | | |
| 陶磁器 | 噸 | | | | | |
| 全 | 〃 | | | | | |
| 煉瓦 | 〃 | | | | | |
| 全 | 〃 | | | | | |
| 全 | 〃 | | | | | |
| 全 | 〃 | | | | | |
| 全 | 〃 | 二二〇 | 全 | 八九〇 | 全 | 〃 |
| 全 | 〃 | 五九〇 | 全 | 一、一三〇 | 全 | 〃 |
| 全 | 〃 | 一、一〇〇 | 全 | 九 | 全 | 〃 |
| 全 | 〃 | 九〇〇 | 全 | 一三 | 全 | 〃 |
| 全 | 〃 | 二五〇 | 大阪 | 一二八 | 全 | 〃 |
| 全 | 〃 | 二〇〇 | 大阪 | 九〇 | 全 | 〃 |
| 全 | 〃 | 三六〇 | 大阪 | 一六五 | 全 | 〃 |
| 全 | 〃 | 一三二 | 大阪 | 六八 | 全 | 〃 |
| 全 | 〃 | 三〇 | 諸・港 | 二、〇一三 | 全 | 〃 |
| 全 | 〃 | 一〇 | 宇品 | 一五〇 | 全 | 〃 |
| 全 | 〃 | 〃 | 東岐波 | 一、一三〇 | 全 | 〃 |
| 全 | 〃 | 〃 | 廣島 | 九一五 | 全 | 〃 |
| 全 | 〃 | 〃 | 戸畑 | 一、五八〇 | 全 | 〃 |

| | | | | |
|---|---|---|---|---|
| 〃 | 八、五五〇 | 八五、五〇〇 | 大阪 | |
| 〃 | 九五五 | 九、五五〇 | 諸港 | |
| 一一 | 四、一一五 | 四五、二六五 | 諸港 | |
| 三〇 | 三一八 | 九、五四〇 | 大阪 | |
| 七三 | 六五〇 | 四七、四五〇 | 仝 | |
| 六〇 | 五〇 | 三、〇〇〇 | 神戸 | |
| 一二五 | 三八 | 四、七五〇 | 大阪 | |
| | 二〇、五三二 | 三二、五一一 | | |
| 三六〇 | 五〇 | 一八、〇〇〇 | 大阪 | |
| | 五〇 | 一八、〇〇〇 | | |
| 四五〇 | 八、七三〇 | 三、九二八、五〇〇 | 阪神方面 | |
| | 八、七三〇 | 三、九二八、五〇〇 | | |
| 四六 | 三三 | 一、五一八 | 德山 | |
| 〃 | 三 | 一三八 | 蒲江 | |
| 〃 | 三三三 | 一五、三一八 | 宇部 | |
| 〃 | 九〇 | 四、一四〇 | 小倉 | |



| | | | | |
|---|---|---|---|---|
| 〃 | 一〇〇 | 四、六〇〇 | 八幡 | |
| 四六 | 二〇〇 | 九、二〇〇 | 八幡濱 | |
| 〃 | 三二 | 一、四七三 | 臼杵 | |
| 〃 | 五三 | 二、四三八 | 關門 | |
| 〃 | 二三 | 一、〇五八 | 杵築 | |
| 〃 | 三〇 | 一、三八〇 | 長州 | |
| 〃 | 一〇 | 四六〇 | 國東 | |
| 〃 | 一〇 | 四六〇 | 下松 | |
| 〃 | 一五 | 六九〇 | 宇和島 | |
| 〃 | 四 | 一八四 | 姫島 | |
| 〃 | 一 | 四六 | 呉 | |
| | 九三七 | 四三、一〇二 | | |
| 七八 | 五七八 | 四五、〇八四 | 神戸 | |
| 十五 | 二九五 | 二二、一二五 | 門司 | |
| 〃 | 三四〇 | 二五、五〇〇 | 諸港 | |
| 七六 | 三二〇 | 二四、三二〇 | 大阪 | |
| 六二 | 四五〇 | 二七、九〇〇 | 神戸 | |

| | | | | |
|---|---|---|---|---|
| 仝 | 〃 | 八幡 | | |
| 仝 | 〃 | 八幡濱 | | |
| 仝 | 〃 | 臼杵 | | |
| 仝 | 〃 | 關門 | | |
| 仝 | 〃 | 杵築 | | |
| 仝 | 〃 | 長州 | | |
| 仝 | 〃 | 國東 | | |
| 仝 | 〃 | 下松 | | |
| 仝 | 〃 | 宇和島 | | |
| 仝 | 〃 | 姫島 | | |
| 仝 | 〃 | 呉 | | |
| 計 | | | | |
| 肥料 | | | | |
| 大豆粕 | 噸 | | | |
| 仝 | 〃 | | | |
| 仝 | 〃 | | | |
| 撒豆粕 | 〃 | | | |
| 棉實粕 | 〃 | | | |

| | | | | | | | | | |
|---|---|---|---|---|---|---|---|---|---|
| 仝 | 噸 | | | | | 六〇 | 四〇〇 | 二四、〇〇〇 | 門司 |
| 仝 | 〃 | | | | | 〃 | 二七〇 | 一六、二〇〇 | 諸港 |
| 過燐酸 | 〃 | | | | | 六〇 | 三五〇 | 三、〇〇〇 | 小野田 |
| 鰮〆粕 | 〃 | | | | | 一四〇 | 二〇〇 | 二八、〇〇〇 | 下關 |
| 雜魚粕 | 〃 | | | | | 一一〇 | 二五〇 | 二七、五〇〇 | 尾道 |
| 仝 | 〃 | | | | | 一〇八 | 五〇 | 五、四〇〇 | 下關 |
| 蹄角粉 | 〃 | | | | | 一五三 | 三五 | 五、三一〇 | 神戸 |
| 硫酸安母尼亞 | 〃 | | | | | 九五 | 一五〇 | 一四、二五〇 | 門司 |
| 硫酸加里 | 〃 | | | | | 一四〇 | 二〇 | 二、八〇〇 | 神戸 |
| 配合肥料 | 〃 | | | | | 八五 | 六二八 | 五四、二三〇 | 門司 |
| 其ノ他ノ肥料 | 〃 | | | | | 八〇 | 三七〇 | 二九、六〇〇 | 諸港 |
| 計 | | | | | | | 四、七一六 | 三七三、二二九 | |
| 糠 | 噸 | | | | | 四〇 | 七三 | 二、九二〇 | 下關 |
| 計 | | | | | | | 七三 | 二、九二〇 | |
| 麩 | 噸 | | | | | 七六 | 五五 | 四、一八〇 | 門司 |
| 仝 | 〃 | | | | | 〃 | 八二〇 | 六二、三二〇 | 下關 |



| | | | | | | | | | |
|---|---|---|---|---|---|---|---|---|---|
| 混合肥料 | 噸 | | | | | 八〇 | 四八五 | 四三、一九五 | 門司 |
| 仝 | 〃 | | | | | 〃 | 九三 | 八、〇九一 | 呉 |
| 魚粉 | 〃 | | | | | 九〇 | 六九 | 六、二一〇 | 下關 |
| 苞米 | 〃 | | | | | 一二七 | 三三 | 四、〇六四 | 門司 |
| 其ノ他ノ飼料 | 〃 | | | | | 六〇 | 九九 | 五、九四〇 | 下關 |
| 計 | | | | | | | 一、六五三 | 一三三、〇〇〇 | |
| 材木丸太 | 噸 | 一〇五 | 八五〇 | 八九、二五〇 | 廣島 | | | | |
| 建築用材 | 〃 | 一三五 | 四七〇 | 六三、四五〇 | 下關 | | | | |
| 仝 | 〃 | 〃 | 三五〇 | 四七、二五〇 | 諸港 | | | | |
| 箱板 | 〃 | 五〇 | 四〇 | 二、〇〇〇 | 下松 | | | | |
| 杭木 | 〃 | 六〇 | 一、〇五〇 | 六三、〇〇〇 | 宇部 | | | | |
| 丸太 | 〃 | | | | | 一〇〇 | 二、〇三〇 | 一、一〇二、〇〇〇 | 樺太 |
| 仝 | 〃 | | | | | 六〇 | 三八五 | 三三、一〇〇 | 諸港 |
| 材木 | 噸 | | | | | 三五 | 一五〇 | 五、三五〇 | 廿日市 |
| 仝 | 〃 | | | | | 〃 | 三〇 | 一、〇五〇 | 廣島 |
| 仝 | 〃 | | | | | 〃 | 五〇〇 | 一七、五〇〇 | 大阪 |
| 建築用材 | 〃 | | | | | 三〇 | 一、三六〇 | 一六三、三〇〇 | 廣島 |

| | | | | | | | | | |
|---|---|---|---|---|---|---|---|---|---|
| 丸太 | 噸 | | | | | 七〇 | 九五 | 六、六五〇 | 富田 |
| 計 | | | 二、七六〇 | 二六四、九五〇 | | | 一三、五四〇 | 一、三二八、七五〇 | |
| 製板 | 噸 | 一二八 | 一七〇 | 二一、七六〇 | 下松 | | | | |
| 仝 | 〃 | 〃 | 九、七八〇 | 一、二五一、八四〇 | 諸港 | 一二八 | 八六 | 一一、〇〇八 | 廿日市 |
| 仝 | 〃 | | | | | 〃 | 一七三 | 二三、一四四 | 廣島 |
| 仝 | 〃 | | | | | | 二五九 | 三三、一五三 | |
| 計 | | | 九、九五〇 | 一、二七三、六〇〇 | | | | | |
| 木炭 | 噸 | 七四 | 二八〇 | 二〇、七二〇 | 諸港 | 一四 | 六八五 | 九、五九〇 | 諸港 |
| 計 | | | 二八〇 | 二〇、七二〇 | | | 六八五 | 九、五九〇 | |
| 薪 | 噸 | | | | | 五七 | 一六〇 | 九、一二〇 | 大阪 |
| 計 | | | | | | | 一六〇 | 九、一二〇 | |
| ミタニ炭 | 噸 | | | | | 三一〇 | 四五 | 一三、九五〇 | 大阪 |
| 計 | | | | | | | 四五 | 一三、九五〇 | |
| 木製家具 | 噸 | | | | | | | | |
| 計 | | | | | | | | | |
| 竹材 | 噸 | 四〇 | 二三〇 | 九、二〇〇 | 廣島 | | | | |
| 計 | | | 二三〇 | 九、二〇〇 | | | | | |



| | | | | | | | | | |
|---|---|---|---|---|---|---|---|---|---|
| 自轉車タイヤー | 噸 | 一、六五〇 | 一四四 | 二三七、六〇〇 | 大阪 | 一、七〇〇 | 八〇 | 一三六、〇〇〇 | 神戸 |
| 護謨原料 | 〃 | | | | | 七九〇 | 四一 | 三三、三九〇 | 大阪 |
| 護謨製品 | 〃 | | | | | | 一三一 | 一六八、三九〇 | |
| 計 | | | 一四四 | 二三七、六〇〇 | | 四七三 | 二〇 | 九、四四〇 | 大阪 |
| 漆器 | 噸 | | | | | | 二〇 | 九、四四〇 | |
| 計 | | | | | | 三三〇 | 四 | 一、三三〇 | 大阪 |
| 麥稈經木眞田 | 噸 | | | | | | 四 | 一、三三〇 | |
| 計 | | | | | | 二、一〇〇 | 七〇 | 二一七、〇〇〇 | 大阪 |
| 化粧品小間物 | 噸 | | | | | | 七〇 | 二一七、〇〇〇 | |
| 計 | | | | | | 八〇〇 | 四〇 | 三三、〇〇〇 | 大阪 |
| 文房具 | 噸 | | | | | | 四〇 | 三三、〇〇〇 | |
| 計 | | | | | | 二四〇 | 八 | 一、九二〇 | 大阪 |
| 燐寸 | 噸 | | | | | | 八 | 一、九二〇 | |
| 計 | | | | | | 二九〇 | 一 | 二九〇 | 大阪 |
| 線香 | 噸 | | | | | | | | |

## B 中關港

### 一、入港船舶

| 種別 | | 合計 | 大阪 | 諸港 | 諸港 | 諸港 |
|---|---|---|---|---|---|---|
| 汽船 | 船數 | 二九〇 | 一五 | 一〇〇 | | |
| | 登簿噸數 | 三、五〇〇 | 五 | 五四〇 | | |
| 帆船 | 機關ヲ有スルモノ 噸數船 | 三、五〇〇 | 五 | 六〇 | 三〇 | |
| | 機關ヲ有セザルモノ 噸數船 | 三、四〇〇 | 六〇 | 九七五 | 九七五 | |
| | 石數船 登簿噸數 | 三、四〇〇 | 六〇 | 九七五 | 九七五 | |
| | 石數船 船數 | 三、二五〇 | 三〇 | | | |
| | 積石數 | 二四、五〇三 | 二、二〇六 | 四八三 | | |
| 合計 | 船數 | 三、三四三 | 四、三〇四、六〇四 | | | |
| | 登簿噸數 | | | | | |

| 計 | 乾電池噸 | 船具噸 | 荒物噸 | 計 |
|---|---|---|---|---|
| 總計 | | | | |



### 二、入港船舶噸數階級別

| 船種別 | | 一萬噸以上 | 五千噸以上一萬噸未滿 | 千噸以上五千噸未滿 | 五百噸以上千噸未滿 | 百噸以上五百噸未滿 | 百噸未滿 | 合計 |
|---|---|---|---|---|---|---|---|---|
| 汽船 | 船數 | | 八 | 一二六 | 七二 | 一八 | 三五 | 二三八 |
| | 登錄噸數 | | 一七、〇三六 | 一七四、三〇七 | 三四、九七六 | 三、五六三 | 九一八 | 三〇、七八九 |
| 帆船 | 船數 | | | | | 一八七 | 一一、三六三 | 一一、四五〇 |
| | 登錄噸數 | | | | | 三〇、九七三 | 二五一、五八九 | 二八三〇、五六二 |
| 前年分合計 | | | | | | | | |
| 貨客船 | 船數 | 一九九 | | | | | | |
| | 噸數 | 三九、八九三 | | | | | | |
| 漁船 | 船數 | 一 | | | | | | |
| | 噸數 | 八九七 | | | | | | |
| 避難船 | 船數 | 三九 | | | | | | |
| | 噸數 | 八三六、三六三 | | | | | | |
| 計 | 船數 | 二三八 | | | | | | |
| | 噸數 | 三三〇、七八九 | | | | | | |
| | 船數 | 一三 | | | | | | |
| | 噸數 | 九七七三一、七〇八 | | | | | | |
| | 船數 | 三九七 | | | | | | |
| | 噸數 | 七九六三四、七三 | | | | | | |
| | 船數 | | | | | | | |
| | 噸數 | | | | | | | |
| | 船數 | | | | | | | |
| | 噸數 | | | | | | | |
| | 船數 | 一 | | | | | | |
| | 噸數 | 一八九、三八〇 | | | | | | |
| | 船數 | | | | | | | |
| | 噸數 | | | | | | | |
| | 船數 | | | | | | | |
| | 噸數 | | | | | | | |
| | 船數 | 四三八、五三五 | | | | | | |
| | 噸數 | 四六、八七〇 | | | | | | |

### 三、移出入貨物

| 品種 | 單位 | 移出 單價 | 數量 | 價格 | 仕向港 | 移入 單價 | 數量 | 價格 | 仕出港 |
|---|---|---|---|---|---|---|---|---|---|
| 鹽（內地鹽） | 噸 | 三八 | 三、九一七 | 一四八、八四六 | 東京 | | | | |
| 全 | 〃 | 三七 | 六七三 | 二四、九〇一 | 横濱 | | | | |
| 全 | 〃 | 四三 | 九八〇 | 四一、一六〇 | 清水 | | | | |
| 全 | 〃 | 四一 | 四、二〇六 | 一七六、五四六 | 鹽釜 | | | | |
| 全 | 〃 | 三 | 五、三一四 | 三八、九八八 | 新潟 | | | | |
| 全 | 〃 | 〃 | 三八、七九一 | 一、六二九、三三 | 直江津 | | | | |
| 全 | 〃 | 〃 | 二四、六九七 | 一、〇三七、二四 | 青森 | | | | |
| 全 | 〃 | 〃 | 五九九 | 二五、一五八 | 酒田 | | | | |
| 全 | 〃 | 〃 | 一、八七三 | 七八、六六六 | 小樽 | | | | |
| 全 | 〃 | 三八 | 一、七一六 | 六五、二〇八 | 名古屋 | | | | |
| 全 | 〃 | 四二 | 七九八 | 三三、五一六 | 鳥羽 | | | | |
| 全 | 〃 | 四三 | 二三二 | 九、七〇三 | 境 | | | | |
| 全 | 〃 | 四三 | 一、八三六 | 七七、一一三 | 米子 | | | | |
| 全 | 〃 | 四三 | 二、三八七 | 一〇三、六四一 | 伏木 | | | | |
| 全 | 〃 | 四二 | 二、二八六 | 九四、四一六 | 大阪 | | | | |
| 全 | 〃 | 三八 | 一、七一六 | 六五、二〇八 | 名古屋 | | | | |
| 全 | 〃 | 三五 | 一、三九 | 五四、二一〇 | 鳥羽 | | | | |
| 全 | 〃 | 三四 | 二、二八六 | 七七、七三四 | 長崎 | | | | |
| 全 | 〃 | 三五 | 一、三九 | 四、八六五 | 門司 | | | | |
| 全 | 〃 | 三七 | 一、九〇五 | 七〇、四八五 | 大牟田 | | | | |
| 全 | 〃 | 三五 | 九八七 | 三四、五四五 | 福岡 | | | | |
| 全 | 〃 | 三六 | 三五五 | 一三、七八〇 | 松山 | | | | |
| 全 | 〃 | 四一 | 一、九八八 | 七九四、九〇八 | 萩 | | | | |
| 全 | 〃 | 三五 | 一、〇五〇 | 三九、一八〇 | 廣島 | | | | |



| 計 | 全 | 〃 | 三五 | 一、〇五〇 | 廣島 |
|---|---|---|---|---|---|
| | 全 | 〃 | 四一 | 一九、二八八 | 萩 |
| | 全 | 〃 | 三六 | 三五五 | 松山 |
| | 全 | 〃 | 三五 | 九八七 | 福岡 |
| | 全 | 〃 | 三七 | 一、九〇五 | 大牟田 |
| | 全 | 〃 | 三五 | 一三九 | 門司 |
| | 全 | 〃 | 三四 | 二、二八六 | 長崎 |
| | 全 | 〃 | 〃 | 二、一五〇 | 佐世保 |
| | 全 | 〃 | 三九 | 二七〇 | 對嶋 |
| | 全 | 〃 | 三五 | 五一〇 | 大分 |
| | 全 | 〃 | 三四 | 五九七 | 宇和島 |
| | 全 | 〃 | 三五 | 三、三一九 | 唐津 |
| | 全 | 〃 | 三七 | 二、六一八 | 三角 |
| | 全 | 〃 | 四三 | 五三〇 | 島原 |
| | 全 | 〃 | 〃 | 一七、二四〇 | ノ口津 |
| | 全 | 〃 | 四一 | 一四一、五八一 | |
| 四、一〇〇 | 全 | 〃 | 三四 | 一一、〇五〇 | 廣島 |
| 一、六一〇 | 全 | 〃 | 三四 | 七九四、九〇八 | 萩 |
| 小松 | 全 | 〃 | 三四 | 一三、七八〇 | 松山 |
| | 全 | 〃 | 三四 | 三四、五四五 | 福岡 |
| | 全 | 〃 | 三四 | 七〇、四八五 | 大牟田 |
| | 全 | 〃 | 三四 | 四、八六五 | 門司 |
| | 全 | 〃 | 三四 | 七七、七三四 | 長崎 |
| | 全 | 〃 | 三四 | 七三、一〇〇 | 佐世保 |
| | 全 | 〃 | 三四 | 一〇、五三〇 | 對嶋 |
| | 全 | 〃 | 三四 | 一七、八五〇 | 大分 |
| | 全 | 〃 | 三四 | 三〇、二九八 | 宇和島 |
| | 全 | 〃 | 三四 | 一一六、一五五 | 唐津 |
| | 全 | 〃 | 三四 | 九六、八六六 | 三角 |
| | 全 | 〃 | 三四 | 三三、七〇〇 | 島原 |
| | 全 | 〃 | 三四 | 七四一、三三〇 | ノ口津 |
| | 全 | 〃 | 三四 | 五、八〇六、三一三 | |

| | | | | | | | | | |
|---|---|---|---|---|---|---|---|---|---|
| 仝 | 〃 | | | | | 四五 | 八八 | 三,九六〇 | 柳井 |
| 仝 | 〃 | | | | | 〃 | 一三六 | 六,一二〇 | 秋穂 |
| 鹽 | 〃 | | | | | 一五 | 四,五〇〇 | 六七,五〇〇 | 青島 |
| 仝 | 〃 | | | | | 一六 | 一四,一六六 | 二三六,六五六 | 仝 |
| 計 | | | | | | | 一八,九二五 | 三〇五,八四六 | |
| 精製鹽包装材料（木箱） | 噸 | | | | | 一四 | 二五〇 | 三,五〇〇 | 小倉 |
| 仝 | 〃 | | | | | 二 | 六六八 | 七,三四八 | 日向 |
| 計 | | | | | | | 九一八 | 一〇,八四八 | |
| 精製鹽包装材料（紙函） | 噸 | | | | | 一二〇 | 一〇 | 一,一〇〇 | 大阪 |
| 仝 | 〃 | | | | | 一〇五 | 三五 | 三,六七五 | 仝 |
| 計 | | | | | | | 四五 | 四,七七五 | |
| 石炭 | 噸 | | | | | 八 | 一,一九〇 | 九,五二〇 | 宇部 |
| 仝 | 〃 | | | | | 一〇 | 三,一八〇 | 二一,八〇〇 | 仝 |
| 仝 | 〃 | | | | | 一三 | 八,七五〇 | 一一三,七五〇 | 仝 |
| 仝 | 〃 | | | | | 一四 | 九,五〇〇 | 一三三,〇〇〇 | 仝 |



| | | | | | | | | | |
|---|---|---|---|---|---|---|---|---|---|
| 粉炭 | 噸 | | | | | 一三 | 三,三五〇 | 四二,五五〇 | 若松 |
| 石炭 | 〃 | | | | | 一四 | 七六五 | 一〇,七一〇 | 仝 |
| 粉炭 | 〃 | | | | | 一五 | 三〇〇 | 四,五〇〇 | 仝 |
| 計 | | | | | | | 二六,〇三五 | 三三六,八二〇 | |
| 叺 | 噸 | | | | | 二 | 一,六二〇 | 二四,〇二〇 | 託間 |
| 仝 | 〃 | | | | | 二 | 一,五七五 | 二三,〇七五 | 室積 |
| 計 | | | | | | | 三,一九五 | 六七,〇九五 | |
| 縄 | 噸 | | | | | 二 | 三一〇 | 三,四一〇 | 西浦 |
| 仝 | 〃 | | | | | 二 | 四七四 | 五,三二四 | 福山 |
| 計 | | | | | | | 七八四 | 八,六三四 | |
| 馬鈴薯 | 噸 | | | | | 五五 | 三〇 | 一,六五〇 | 北海道 |
| 甘藷 | 〃 | | | | | 三五 | 七九 | 二,七六五 | 高田 |
| 石材 | 〃 | | | | | 七 | 五七 | 三九九 | 大津島 |
| 煉瓦 | 〃 | | | | | 一〇 | 一,八二六 | 一八,二六〇 | 丸尾 |
| 瓦 | 〃 | | | | | 一〇 | 三七〇 | 三,七〇〇 | 富田 |
| 大豆油粕 | 〃 | | | | | 七二 | 三二〇 | 二,五四四 | 下関 |
| 玉葱 | 〃 | 三〇 | 一,二三八 | 三四,七六〇 | 下関 | | | | |

| 柑橘計 | 順 | 二八 | 八五〇 | 二三、八〇〇 | 下關 | | 二、六八九 | 五〇、三一八 |
|---|---|---|---|---|---|---|---|---|
| 總計 | | | 二、〇八八 | 四八、五六〇 | | | 五三、五九一 | 七八四、三三六 |
| | | | 一四三、六六九 | 五、八五四、八七三 | | | | |

## 鐵道

### イ、三田尻驛乘降人員及貨物發著狀況

| 昭和十一年 | 乘車人員 | 降車人員 | 貨物數量 發送 | 貨物數量 到着 |
|---|---|---|---|---|
| 一月 | 三八、五三九人 | 三九、九二八人 | 二、二六六瓲 | 一、九五二瓲 |
| 二月 | 三七、三六三 | 三九、五四九 | 二、八〇一 | 二、五三八 |
| 三月 | 三六、七六七 | 三九、四〇五 | 三、一一三 | 三、二八七 |
| 四月 | 四三、七六九 | 四三、三一七 | 二、二三三 | 二、二四九 |
| 五月 | 四七、三九一 | 四八、六四六 | 二、八三九 | 三、〇六〇 |
| 六月 | 三九、八五〇 | 四〇、〇一六 | 二、七五五 | 二、八三五 |
| 七月 | 四三、五二三 | 四四、〇六六 | 二、六一六 | 三、七〇三 |
| 八月 | 四六、三六〇 | 四五、一〇六 | 二、六九九 | 三、一〇四 |
| 九月 | 四三、一二八 | 四一、八八四 | 二、六四五 | 四、一七〇 |



| 十月 | 五三、五〇七 | 五三、一三六 | 二、四一八 | 二、五三六 |
|---|---|---|---|---|
| 十一月 | 八三、三一〇 | 七八、五〇八 | 四、六七六 | 三、五四三 |
| 十二月 | 四〇、八五七 | 三八、二五一 | 三、三八八 | 三、六二〇 |
| 合計 | 五五四、三六三 | 五五一、八一三 | 三四、四四八 | 三六、五九七 |

### ロ、三田尻驛乘降人員及貨物發著狀況

| 昭和十二年 | 乘車人員 | 降車人員 | 貨物數量 發送 | 貨物數量 到着 |
|---|---|---|---|---|
| 一月 | 四三、三三五人 | 四三、〇九七人 | 三、〇〇〇瓲 | 二、七〇五瓲 |
| 二月 | 四四、九八八 | 四二、八三三 | 二、三六四 | 二、二九六 |
| 三月 | 四五、二九二 | 四三、九一四 | 三、十三五 | 三、一八八 |
| 四月 | 五〇、〇九〇 | 五〇、四七八 | 三、七二二 | 二、八二四 |
| 五月 | 五一、六四四 | 五〇、〇五五 | 二、八七二 | 二、五二〇 |
| 六月 | 四四、〇八三 | 四二、八六六 | 二、八五九 | 二、三九二 |
| 七月 | 五三、六二一 | 五一、二二一 | 三、三〇六 | 二、九九三 |
| 八月 | 五六、五〇九 | 五六、二二四 | 二、六〇一 | 二、九〇一 |

## 八、三田尻驛乘降人員及貨物發著狀況

| 月 | 乘車人員 | 降車人員 | 貨物數量 發送 | 貨物數量 到着 |
|---|---|---|---|---|
| 昭和十三年 一月 | 四九、八五三人 | 四七、九四〇人 | 三、七八六瓲 | 二、四八七瓲 |
| 二月 | 四七、五一〇 | 四六、九六六 | 三、三三七 | 三、一八三 |
| 三月 | 五二、五五三 | 五一、一五三 | 三、六七三 | 四、〇〇七 |
| 四月 | 五九、八三八 | 五八、六四九 | 三、三二一 | 三、七三六 |
| 五月 | 五三、九九〇 | 五三、三一五 | 三、八八八 | 三、二四四 |
| 六月 | 四五、六四三 | 四五、六五一 | 四、四四七 | 三、〇七六 |
| 七月 | 六三、九五九 | 五九、三一七 | 四、八〇三 | 三、二〇三 |
| 八月 | 四三、八三六 | 四三、〇九五 | 四、一九八 | 二、七四九 |
| 九月 | 四八、八八七 | 四八、〇五〇 | 四、八六九 | 二、七六八 |
| 十月 | 六六、九四九 | 六六、七六六 | 四、四九三 | 二、八八三 |
| 十一月 | 四四、七九五 | 四三、七四九 | 四、一五七 | 三、二七四 |
| 十二月 | 五九三、〇〇九 | 五八二、三一八 | 四三、一七六 | 三三、五九三 |
| 合計 | | | | |

## 九、三田尻驛貨物發著調

| 品名 | 發送 昭和十二年度 | 發送 昭和十一年度 | 到着 昭和十二年度 | 到着 昭和十一年度 |
|---|---|---|---|---|
| 麥類 | 四、一五四瓲 | 一、六〇二 | 三、八五六瓲 | 九四六 |
| 米 | 一五〇 | | 七五 | |
| 生野菜 | | | 六六 | |
| 柑橘 | | | 三二六 | |
| 砂利 | | | 一八〇 | |
| コークス | | | | |
| 合計 | 五九、四三 | 五三、五一三 | 五四、四八三 | 四九、八九一 |
| 十二月 | 六七七、二〇九 | 八八、五五六 | 八六、五五一 | 八六、七五二 |
| 十一月 | 五九、八三六 | 五四、二八五 | 五〇、〇八七 | 八六、五五一 |
| 十月 | 五三、五一三 | 五〇、八三六 | 五四、二八五 | 五四、二八五 |
| 九月 | 五三、五一三 | 五三、五一三 | 五四、四八三 | 五四、二八五 |
| 八月 | 五九、四三 | 五八、三一一 | 五、〇八六 | 三、五七三 |
| 七月 | 六三、九五九 | 五九、三一七 | 四、八〇三 | 三、二〇三 |
| 六月 | 四五、六四三 | 四五、六五一 | 四、四四七 | 四、四四七 |
| 五月 | 五三、九九〇 | 五八、六四九 | 三、三二一 | 三、三四四 |
| 四月 | 五九、八三八 | 五四、四八三 | 三、六七三 | 三、七三六 |
| 三月 | 五二、五五三 | 五一、一五三 | 三、三三七 | 三、〇四三 |
| 二月 | 四七、五一〇 | 四六、九六六 | 四、〇〇七 | 三、〇九九 |
| 一月 | 四九、八五三 | 四七、九四〇 | 三、七八六瓲 | 三、八八九 |
| 十二月 | 四三、〇九五 | 四二、一九八 | 四、一九八 | 三、五九三 |
| 十一月 | 四八、〇五〇 | 四八、八六九 | 四、八六九 | 三、七六八 |
| 十月 | 六六、七六六 | 六六、九四九 | 四、四九三 | 二、八八三 |
| 九月 | 四三、七四九 | 四四、七九五 | 四、一五七 | 三、二七四 |
| 八月 | 五八二、三一八 | 五九三、〇〇九 | 四三、一七六 | 三三、五九三 |
| 合計 | | | | |

| | | | | |
|---|---|---|---|---|
| 鐵及鋼 | 一六七 | 一、六六〇 | 二一八 | 三八六 |
| 食鹽 | 三、八二二 | 八、六五六 | — | 一五 |
| 鮮魚 | 二五三 | 二一五 | 三四八 | 七四 |
| 味噌 | 一〇八 | 一、〇八八 | 一〇 | 三二七 |
| 燒酎 | 一、三一七 | 九二五 | 六〇 | 七〇 |
| 肥料 | 一、一八一 | 九三八 | 二、〇一七 | 二、三五八 |
| 鐵及鋼製品 | 一、六九三 | 二、三六三 | 三、五六一 | 二、八二〇 |
| 機械類 | 二七三 | 一二四 | 二、〇三二 | 一、一九三 |
| 馬 | 四三八 | 三六七 | 四一〇 | 九一九 |
| 菓子類 | 一二〇 | 二一一 | 三八〇 | 二一一 |
| 人絹 | 七、七三三 | 一〇、七一五 | | |

## 市內交通

### イ、道路橋梁

昭和十一年末

| 種別 | 路線 | 延長 | 計 | 一般幅員 |
|---|---|---|---|---|
| 道路 | 道路 | 橋梁 | | |
| 市道 | 七〇九、五三七米 | 八一三米 | 七一〇、三五〇米 | 三米一〇 |
| 縣道 | 一〇一、八九二 | 五一、八 | 一〇一、九四三、八 | 五、四〇 |
| 國道 | 八、一三一、一六 | 一三三、一四 | 八、二五四、三 | 五、四〇 |

昭和十二年末

| | | | | |
|---|---|---|---|---|
| 市道 | 七一〇、八四三米五 | 八一三米 | 七一一、六五五米五 | 三米一〇 |
| 縣道 | 一四、二四〇、二 | 五一、八 | 一四、二九二 | 五、四〇 |
| 國道 | 八一三、一一六 | 一三三、一四 | 八、二五四、三 | 五、四〇 |

昭和十三年末

| | | | | |
|---|---|---|---|---|
| 市道 | 七一一、四三〇米二 | 八一三米 | 七一二、二三三米二 | 三米一〇 |
| 縣道 | 一四、二四〇、二 | 五一、八 | 一四、二九二 | 五、四〇 |
| 國道 | 八、一三一、一六 | 一三三、一四 | 八、二五四、三 | 五、四〇 |

### ロ、市內線バス

市內には未だ電車軌道の敷設なきも左記市內線バスによつて交通の緩和を計り別段の不便もなく市街

交通機關としての機能を充分發揮してゐる

| 線名 | 起點 | 路順 | 終點 | 賃金 |
|---|---|---|---|---|
| 中關線 | 三田尻驛 | 驛通、野崎、車塚、岡村、鞠生町、東立登、東須賀、西須賀、新前町 | 中關本町 | 三十五錢 |
| 問屋口線 | 仝 | 戎町、上新町、中市、立市、天神町、野崎、車塚、堀口通、庚午新丁、百間町 | 問屋口東渡 | 二十錢 |
| 問屋口線 | 仝 | 驛通、野崎、車塚、堀口通、三田尻本町、高洲、東立登 | 問屋口西渡 | 二十錢 |
| 堀口線 | 仝 | 戎町、上新町、中市、立市、天神町、野崎、車塚、堀口通 | 堀口 | 十錢 |
| 本禮線 | 仝 | 戎町、上新町、中市、前小路、松川、惣社、多々良、國衙、岸津、今宿 | 前町 | 十五錢 |

## 八、諸車

| 年別 | 自動車 乘用 | 自動車 荷積用 | 人力車 | 自轉車 | リアカー | 荷馬車 | 計 |
|---|---|---|---|---|---|---|---|
| 昭和十一年 | 五五 | 一九 | 八 | 七、一〇〇 | 一〇〇 | 三〇五 | 一、六九〇 |
| 昭和十二年 | 五八 | 三一 | 八 | 七、二三三 | 一二六 | 三一三 | 一、七〇〇 |
| 昭和十三年 | 六二 | 一七 | 八 | 七、九八五 | 一三七 | 一七〇 | 一、五一七 |



## 通信

市內に於ける通信機關は防府郵便局及無集配三等局七箇所があつて日々輻輳する市內通信事務を處理し通信機關としての機能を十分發揮してゐる。電信電話の利用狀況は累年增加の趨勢にして電話加入者八百七十一人電信發着數十二萬九千六通その他通常郵便物、書留郵便物及小包郵便物等も年々增加し以て本市の繁榮の狀況を知悉することが出來る。

### 市內郵便局名

防府郵便局　防府新前町郵便局
防府三田尻郵便局　防府向島郵便局
防府宮市郵便局　防府牟禮郵便局
防府中關郵便局　防府華城郵便局

イ、通信機關

| 年次＼種別 | 郵便局數 集配 | 郵便局數 無集配 | 切手賣捌所 | 郵便函數 | 自動電話 |
|---|---|---|---|---|---|
| 昭和十一年 | 一 | 七 | 七八 | 八六 | 二 |
| 昭和十二年 | 一 | 七 | 七八 | 八六 | 二 |
| 昭和十三年 | 一 | 七 | 八〇 | 八八 | 二 |

ロ、郵便物

| 年次＼種別 | 通常郵便 引受 | 通常郵便 配達 | 通常郵便 計 | 書留郵便 引受 | 書留郵便 配達 | 書留郵便 計 | 小包郵便 引受 | 小包郵便 配達 | 小包郵便 計 |
|---|---|---|---|---|---|---|---|---|---|
| 昭和十一年 | 二、五三二、五五九 | 四、五一七、二三九 | 七、〇四九、七九八 | 六七、八三九 | 八六、〇九九 | 一五三、九二八 | 四八、四一七 | 七三、八〇七 | 一二二、二二四 |
| 昭和十二年 | 二、六〇八、三八二 | 四、四六三、八四六 | 七、〇七二、二二八 | 七一、三五六 | 八六、八六五 | 一五八、二二一 | 五一、八一六 | 七五、六九五 | 一二七、五一一 |
| 昭和十三年 | 三、三四〇、九一六 | 五、三五二、七〇〇 | 八、六九三、六一六 | 七七、四三三 | 九二、八四九 | 一七〇、二八一 | 五六、一八八 | 七五、九一五 | 一三二、一〇三 |

A 郵便物（防府郵便局）

| 年次＼種別 | 通常郵便 引受 | 通常郵便 配達 | 通常郵便 計 | 書留郵便 引受 | 書留郵便 配達 | 書留郵便 計 | 小包郵便 引受 | 小包郵便 配達 | 小包郵便 計 |
|---|---|---|---|---|---|---|---|---|---|
| 昭和十一年 | 二、五三二、五五九 | 四、五一七、二三九 | 七、〇四、九七九八 | 二六、一八七 | 八五、八八一 | 一二二、〇六八 | 二二、八六三 | 七〇、一八五 | 九三、〇四八 |
| 昭和十二年 | 二、六〇八、三八二 | 四、四六三、八四六 | 七、〇七二、二二八 | 四二、七二五 | 八六、十二一 | 一二九、四四六 | 二三、六〇二 | 七二、一五一 | 九五、七五三 |
| 昭和十三年 | 三、三四〇、九一六 | 五、三五二、七〇〇 | 八、六九三、六一六 | 四七、六〇六 | 九二、六八一 | 一四〇、二八七 | 二五、八三八 | 七二、二四六 | 九八、〇八四 |

B 郵便物（防府三田尻郵便局）

| 年次＼種別 | 通常郵便 引受 | 通常郵便 配達 | 通常郵便 計 | 書留郵便 引受 | 書留郵便 配達 | 書留郵便 計 | 小包郵便 引受 | 小包郵便 配達 | 小包郵便 計 |
|---|---|---|---|---|---|---|---|---|---|
| 昭和十一年 | — | — | — | 一五、四二七 | 一六九 | 一五、五九七 | 八、五二三 | 二、四四四 | 一〇、九六六 |
| 昭和十二年 | — | — | — | 一三、五七一 | 一〇〇 | 一三、六七一 | 一〇、九一七 | 二、二八七 | 一三、二〇四 |
| 昭和十三年 | — | — | — | 一四、八二二 | 一二一 | 一四、九四三 | 一一、二一八 | 二、三一八 | 一三、五三六 |

C 郵便物（防府宮市郵便局）

| 年次＼種別 | 通常郵便 引受 | 通常郵便 配達 | 通常郵便 計 | 書留郵便 引受 | 書留郵便 配達 | 書留郵便 計 | 小包郵便 引受 | 小包郵便 配達 | 小包郵便 計 |
|---|---|---|---|---|---|---|---|---|---|
| 昭和十一年 | — | — | — | 七、三五〇 | — | 七、三五〇 | 一〇、八〇〇 | — | 一〇、八〇〇 |

D 郵便物

（防府中關郵便局）

| 年次＼種別 | 通常郵便 引受 | 通常郵便 配達 | 通常郵便 計 | 書留郵便 引受 | 書留郵便 配達 | 書留郵便 計 | 小包郵便 引受 | 小包郵便 配達 | 小包郵便 計 |
|---|---|---|---|---|---|---|---|---|---|
| 昭和十年 | | | | | | | | | |
| 昭和十一年 | 七、三〇〇 | — | 七、三〇〇 | 一〇、六一〇 | — | 一〇、六一〇 | | | |
| 昭和十二年 | 七、一〇〇 | — | 七、一〇〇 | 一〇、八二五 | — | 一〇、八二五 | | | |

E 郵便物

（防府新前町郵便局）

| 年次＼種別 | 通常郵便 引受 | 通常郵便 配達 | 通常郵便 計 | 書留郵便 引受 | 書留郵便 配達 | 書留郵便 計 | 小包郵便 引受 | 小包郵便 配達 | 小包郵便 計 |
|---|---|---|---|---|---|---|---|---|---|
| 昭和十年 | | | | | | | | | |
| 昭和十一年 | 三、六六七 | 二九 | 三、六九六 | 三、二六一 | 八六四 | 三、一二五 | | | |
| 昭和十二年 | 三、三七七 | 三〇 | 三、四〇七 | 三、五〇九 | 九四三 | 三、四五三 | | | |
| | 三、四四九 | 一七 | 三、四六六 | 二、八五九 | 一、〇四〇 | 三、八九九 | | | |



F 郵便物

（防府向島郵便局）

| 年次＼種別 | 通常郵便 引受 | 通常郵便 配達 | 通常郵便 計 | 書留郵便 引受 | 書留郵便 配達 | 書留郵便 計 | 小包郵便 引受 | 小包郵便 配達 | 小包郵便 計 |
|---|---|---|---|---|---|---|---|---|---|
| 昭和十年 | | | | | | | | | |
| 昭和十一年 | 九八四 | — | 九八四 | 一、四五六 | — | 一、四五六 | | | |
| 昭和十二年 | 九八三 | — | 九八三 | 一、二三七 | — | 一、二三七 | | | |
| | 九四三 | — | 九四三 | 一、六四七 | — | 一、六四七 | | | |

G 郵便物

（防府卒禮郵便局）

| 年次＼種別 | 通常郵便 引受 | 通常郵便 配達 | 通常郵便 計 | 書留郵便 引受 | 書留郵便 配達 | 書留郵便 計 | 小包郵便 引受 | 小包郵便 配達 | 小包郵便 計 |
|---|---|---|---|---|---|---|---|---|---|
| 昭和十年 | | | | | | | | | |
| 昭和十一年 | 一、五四九 | 三〇 | 一、五六九 | 九〇〇 | 三四 | 一、三四 | | | |
| 昭和十二年 | 一、一三七 | 二四 | 一、一六一 | 一、〇〇六 | 三四 | 一、三三〇 | | | |
| | 一、一六三 | 三〇 | 一、一九三 | 一、三五〇 | 三一 | 一、六六一 | | | |

H 郵便物

（防府華城郵便局）

| 年次＼種別 | 通常郵便 引受 | 通常郵便 配達 | 通常郵便 計 | 書留郵便 引受 | 書留郵便 配達 | 書留郵便 計 | 小包郵便 引受 | 小包郵便 配達 | 小包郵便 計 |
|---|---|---|---|---|---|---|---|---|---|

## 電信

| 年次 | 發 | | 着 | | 中繼 | 計 |
|---|---|---|---|---|---|---|
| | 內國 | 外國 | 內國 | 外國 | | |
| 昭和十一年 | 二一、〇八九 | 三五 | 五三、〇三三 | 七四 | 二七、三三〇 | 一〇一、一六七 |
| 昭和十二年 | 二八、五〇三 | 三七 | 六三、一八〇 | 五三 | 三六、四八六 | 一三八、二九三 |
| 昭和十三年 | 三〇、三八 | 三五 | 五九、八三三 | 七六 | 三八、八三八 | 一三九、〇〇六 |

## 電話

| 年次 | 種別 | 電話數 | 加入區域內通話度數（市內呼數） | 加入區域外通話數（市外通話時數） | 計 |
|---|---|---|---|---|---|
| 昭和十一年 | | 七八三 | 五、五八七、一一五 | 一三八、三九〇 | 五、七三五、五〇五 |
| 昭和十二年 | | 八三六 | 四、四三七、〇五九 | 一六七、〇〇八 | 四、六〇四、〇六七 |



昭和十一年
昭和十二年
昭和十三年

| | | | |
|---|---|---|---|
| — | — | — | — |
| — | — | — | — |
| — | — | — | — |
| 六五〇 | — | 三八七 | 四一三 |
| 七〇四 | — | 四一二 | 六四六 |
| 七五一 | — | 六四六 | — |

昭和十三年

## ホ、電話加入者職業別（昭和十三年末現在）

| 職業別 | 加入者數 | 職業別 | 加入者數 |
|---|---|---|---|
| 官公署 | 三八 | 醬油味噌醸造業 | 八 |
| 公共組合 | 二〇 | 自治團體 | 八 |
| 官公吏 | 一三 | 病院 | 三 |
| 金物商 | 一〇 | 醫師 | 三五 |
| 銀行業 | 一五 | 食料品店 | 一七 |
| 寫眞業 | 九 | 保險業 | 四 |
| 呉服雜貨商 | 一八 | 酒造業 | 一四 |
| 書籍文具商 | 九 | 酒類販賣業 | 一三 |
| 料理旅館置屋業 | 七四 | 印刷業 | 七 |
| 菓子商 | 二〇 | 自動車販賣業 | 四 |
| 運送業 | 二〇 | 藥種商 | 一四 |

| | | | |
|---|---|---|---|
| 米穀肥料商 | 二四 | 乾物商 | 一六 |
| 鮮魚蒲鉾業 | 一三 | 肉商 | 五 |
| 株式證券 | 一〇 | 交通業 | 一三 |
| 會社員 | 二二 | 神社佛閣 | 七 |
| 市場 | 三 | 木工業 | 一〇 |
| 雜貨店 | 一五 | 人絹製造業 | 九 |
| 公共團體 | 三 | 電氣器具 | 五 |
| 土木請負業 | 一七 | 時計 | 四 |
| 機械製作業 | 四 | 石炭木炭商 | 九 |
| 鐵工鑄物業 | 二五 | 洋服裁縫商 | 一三 |
| 鑛油販賣 | 一二 | 自轉車商 | 四 |
| 新聞發行業 | 六 | 其他會社 | 七 |
| 履物商 | 一〇 | 其他製造工場 | 一五 |
| 學校 | 一六 | 其他商業 | 四七 |
| 荒物商 | 一四 | 其他工業 | 四二 |
| 陶器漆器製造販賣 | 八 | 其他 | 一三 |
| 貸席業 | 一一 | 製材材木 | 一六 |



| | | | |
|---|---|---|---|
| 無職 | 四〇 | 公衆電話 | 二 |
| 無集配三等局 | 四 | | |

# 第六章　商工關係團體

## 一、防府商工會

本縣に於ては昭和十年十一月縣令を以て商工會規則を公布せられ商工業者の福利增進の爲その據るべき所を指示せられたのである。此處に於て昭和十一年市制施行前舊防府町に於ては町を一圓とする防府商工會を設立したのである。次いで市制施行せらるゝやその區域を市一圓に變更し愈々基礎を鞏固にし本市商工助長機關として健全なる助長奬勵の任に當ることゝなつたのである、今その大要を示せば左の如くである。

| | |
|---|---|
| 會員數 | 一、二七二人 |

| | |
|---|---|
| 經費 | 七、七五五圓 |
| 主ナル事業 | 觀光宣傳、店頭裝飾、店員表彰、講習及講話會、大賣出、視察 |
| 役職員 | 會長一、副會長二、代議員六〇、評議員一〇、書記一、囑託一 |

## 二、商業組合及工業組合

近時産業界特に商工業の長足の進歩は遂に大資本組織に依る大規模經營の厭迫する所となり爲に中小商工業者は次第に經營難となるに立ち至つたのである。本市に於ける商工業も亦異常なる躍進發達によりその取引の複雜性を加ふると共にやゝもすれば無謀の競爭、不當なる濫賣をなし結局金融難となり同業相食むの狀態に至らんやも計り難き憂慮すべき狀態となつたのである。この秋に當り本市は政府並に縣の方針に依り商工業組合精神の普及徹底を圖り、中小商工業者更生の爲組合設立を慫慂し商品の仕入、運搬、保管其の他共同施設統制等各々その組合の目的達成上必要なる事業を行はしめたのである。その結果各業界は次第に組合の必要性を認識し同業者相互利益を圖るべく連絡提携の必要を自覺するに至り各種商工業組合相次いで設立せられ何れも健全なる發達をつゞけつゝ現下非常時局の



荒波を突破してゐる。今その組合名を列擧すれば左の通りである。

### イ、商業組合

| 組合名 | 所在地 | 設立年月日 | 出資總額 | 組合員數 |
|---|---|---|---|---|
| | | | 圓 | 人 |
| 防府牛乳商業組合 | 防府市大字三田尻村一、四二 | 昭和十二年二月三日 | 一〇、〇〇〇 | 九 |
| 佐波藥種商業組合 | 防府市大字西佐波令一、三四 | 昭和十二年四月二十一日 | 四、一三〇 | 二九 |
| 防府菓子商業組合 | 防府市大字三田尻村一、四〇三 | 昭和十三年二月二十六日 | 六、二八〇 | 四八 |
| 防府雜貨商業組合 | 防府市大字西佐波令一、〇九八 | 昭和十三年三月十日 | 四、〇〇〇 | 三三 |
| 山口縣燐寸卸商業組合 | 防府市大字宮市六七 | 昭和十三年五月十一日 | 五、〇〇〇 | 一三 |
| 防府肥料小賣商業組合 | 防府市大字三田尻村二五ノ一 | 昭和十三年六月十七日 | 八、〇〇〇 | 三三 |
| 防府天神町商店街商業組合 | 防府市大字西佐波令一、〇九八 | 昭和十三年六月十七日 | 四、六六〇 | 一二 |

## ロ、工業組合

| 組合名 | 所在地 | 設立年月日 | 出資總額 | 組合員數 |
|---|---|---|---|---|
| 防府鐵工業組合 | 防府市大字三田尻村一、四九三ノ三 | 昭和十二年八月三十日 | 三五、八〇〇円 | 二〇人 |
| 防府家具建具工業組合 | 防府市大字三田尻村五三ノ二 | 昭和十三年一月十三日 | 三、六八〇 | 四〇 |
| 防府製材工業組合 | 防府市大字三田尻村一、四五三 | 昭和十三年一月二十四日 | 五、〇五〇 | 一七 |
| 防府荷車工業組合 | 防府市大字宮市三九 | 昭和十三年八月二十五日 | 一、五〇〇 | 六 |
| 防府鍛工工業組合 | 防府市大字西佐波令一、一七 | 昭和十三年十一月廿一日 | 二、〇七五 | 四八 |
| 防府呉服商商業組合 | 防府市大字宮市三一 | 昭和十三年十一月廿一日 | 五、〇〇〇 | 三三 |
| 防府穀物商業組合 | 防府市大字三田尻村二五ノ一 | 昭和十四年一月二十三日 | 九、六〇〇 | 八六 |
| 防府履物商業組合 | 防府市大字宮市六七 | 設立認可申請中 | 四、〇〇〇 | 三三 |



| | | | | |
|---|---|---|---|---|
| 防府製靴工業組合 | 防府市大字三田尻村四〇 | 昭和十三年十二月七日 | 一、五〇〇 | 七 |
| 防府木造船工業組合 | 防府市大字濱方八一 | 設立認可申請中 | 四、〇〇〇 | 一九 |

## 三、其他の團體

市内には以前より同業者相互間の利益擁護並に連絡提携上組織せられたる法人組合、準則組合及任意組合等が三十組合以上もあるが、爰に商工業組合法が施行せらるゝや現下非常時局に於ける組合組織の強化を圖り且一層その活動を意義あらしむる爲漸次商工業組合へ組織を變更せられる様になつたのである。

# 第七　水　産

本市に於ける漁業は大別して沖合漁業、遠洋漁業、定置漁業及區劃漁業に區別せらる。各漁業組合に於ては今後漁業經濟の改善刷新に努むべき點が多々あるので本市經濟更生實行事項として

一、淺海利用に依る增産

二、漁撈改善に依る增産

イ、大打瀨網の奬勵

ロ、漁具の改善奬勵

ハ、漁獲物の共同販賣の擴充

ニ、ボラの飼付奬勵

三、漁礁に依る增殖

四、製造加工に依る增産

五、經營組織の改善

六、漁業違反の防止

七、物資共同購入の改善

八、漁業部落青年の教育及教化の徹底

九、貯金の勵行

十、副業の奬勵

の十項目を揭げ組合員の福利增進の爲努力してゐる。

今最近に於ける漁業組合、水產業者、漁船、漁獲物、水產製造物等を示せば次の通りである。



## 一、漁業組合

| 名稱 | 所在地 |
|---|---|
| 防府漁業組合 | 防府市東勝間 |
| 佐波漁業組合 | 防府市船・本 |
| 野島漁業組合 | 防府市野島 |
| 中關漁業協同組合 | 防府市中關本町 |
| 牟禮漁業協同組合 | 防府市築留 |

## 二、水產業者

### イ、漁業者

| 年次 | | 本業 | | | 副業 | | | 合計 | | |
|---|---|---|---|---|---|---|---|---|---|---|
| | | 男 | 女 | 計 | 男 | 女 | 計 | 男 | 女 | 計 |
| 昭和十一年 | 業主 | 三八七 | 一 | 三八八 | 一七二 | 一 | 一七三 | 五五九 | 一 | 五六〇 |
| | 被傭者 | 四〇三 | 一四 | 四一七 | 八 | 一七 | 二五 | 四二一 | 三一 | 四五二 |

## 三、漁船

### ロ、製造業者

| 年次 | | 本業 男 | 本業 女 | 本業 計 | 副業 男 | 副業 女 | 副業 計 | 合計 |
|---|---|---|---|---|---|---|---|---|
| 昭和十一年 | 主 | 二七 | 六 | 三三 | 二 | | | 三五 |
| | 被傭者 | 三九 | 七五 | 一一四 | 三 | | | 一四三 |
| 昭和十二年 | 主 | 三〇 | 五 | 三五 | 三 | 一 | 四 | 三九 |
| | 被傭者 | 三七 | 六六 | 一〇三 | 三 | 一 | 四 | 一〇三 |
| 昭和十三年 | 主 | 三三 | 五 | 三七 | 二 | | 二 | 三九 |
| | 被傭者 | 三九 | 五七 | 九六 | 二 | | 二 | 九六 |

| 年次 | | 動力ヲ有セザルモノ 五噸未満 | 動力ヲ有セザルモノ 五噸以上 | 動力ヲ有セザルモノ 計 | 動力ヲ有スルモノ 五噸未満 | 動力ヲ有スルモノ 五噸以上十噸未満 | 動力ヲ有スルモノ 十噸以上二十噸未満 | 動力ヲ有スルモノ 二十噸以上 | 動力ヲ有スルモノ 計 | 合計 |
|---|---|---|---|---|---|---|---|---|---|---|
| 昭和十一年 | 業主 | 一三 | 三八五 | 三九八 | 一九三 | | | | 一九三 | 五七八 |
| | 被傭者 | 二七 | 四三三 | 四六〇 | 一三 | | | | 一三 | 四五四 |
| 昭和十二年 | 業主 | 一二 | 三八〇 | 三九二 | 一九八 | 一九 | | | 一九八 | 五六六 |
| | 被傭者 | 一四 | 三九六 | 四一〇 | 一三 | 一五 | | | 一三 | 四二三 |



| 年次 | | 動力ヲ有セザルモノ 五噸未満 | 動力ヲ有セザルモノ 五噸以上 | 動力ヲ有セザルモノ 計 | 動力ヲ有スルモノ 五噸未満 | 動力ヲ有スルモノ 五噸以上十噸未満 | 動力ヲ有スルモノ 十噸以上二十噸未満 | 動力ヲ有スルモノ 二十噸以上 | 動力ヲ有スルモノ 計 | 合計 |
|---|---|---|---|---|---|---|---|---|---|---|
| 昭和十一年 | 業主 | 三七六 | 四七 | 四二三 | 七〇 | 五 | | | 七五 | 四九八 |
| | 被傭者 | 三八三 | 五三 | 四三五 | 六七 | 四 | | | 七一 | 五〇六 |
| 昭和十二年 | 業主 | 三二七 | 四一 | 三六八 | 一二九 | 一四 | | | 一四三 | 五一一 |
| | 被傭者 | | | | | | | | | |

### 四、漁獲物

| 魚名 | 昭和十一年 数量 | 昭和十一年 価格 | 昭和十二年 数量 | 昭和十二年 価格 | 昭和十三年 数量 | 昭和十三年 価格 |
|---|---|---|---|---|---|---|
| イワシ | 七、五〇〇貫 | 四五、〇〇圓 | 九、三〇〇貫 | 五、九八〇圓 | 一〇、三〇〇貫 | 七、七五圓 |
| サバ | 六、七〇〇 | 七、三七〇 | 七、四〇〇 | 八、五一〇 | 八、二〇〇 | 九、八四〇 |
| ブリ | 一、六〇〇 | 三、五三〇 | 二、一〇〇 | 四、七二五 | 三、〇九〇 | 七、七三五 |
| タヒ | 四、三〇〇 | 三二、三五〇 | 五、〇五〇 | 三八、一三六 | 四、七〇〇 | 三七、六〇〇 |
| クロダヒ | 一、五〇〇 | 六、七五〇 | 一、二〇〇 | 五、四六〇 | 一、四〇〇 | 六、五八〇 |
| カレイ | 四、三九〇 | 八、八〇 | 六、〇一〇 | 一二、三二一 | 七、九〇〇 | 一七、三八〇 |
| ヒラメ | | | | | | |

| | | | | | | | | | | | |
|---|---|---|---|---|---|---|---|---|---|---|---|
| サハラ | 二五〇 | 七五〇 | 六三〇 | 一、〇五〇 | 三、三六〇 | | | | | | |
| アヂ | 三、〇二〇 | 四、四四四 | 三、一〇〇 | 四、六五〇 | 一〇、六九五 | | | | | | |
| ボラ | 二、四〇〇 | 四、八〇〇 | 二、七〇〇 | 三、〇一〇 | 六、三三一 | | | | | | |
| コノシロ | 一〇〇 | 二五〇 | 一、〇五〇 | 一、七〇〇 | 四、四二四 | | | | | | |
| アユ | 六〇〇 | 三、六〇〇 | 四、八〇〇 | 一五、〇〇 | 六、七五〇 | | | | | | |
| コヒ | — | — | 三〇 | 四三 | 四八 | | | | | | |
| ウナギ | 二六〇 | 八四〇 | 九〇 | 七五〇 | 一、五〇〇 | | | | | | |
| 其他 | 五七、五〇〇 | 五七、五〇〇 | 六、二〇〇 | 五三、三〇〇 | 五三、三〇〇 | | | | | | |
| カキ | 三〇 | 九〇 | 七五〇 | 三一〇 | 九三〇 | | | | | | |
| ハマグリ | 一五〇 | 七五〇 | 三六〇 | 九三〇 | 四六〇 | | | | | | |
| サヾエ | 五〇〇 | 二五〇 | 七五〇 | 二七〇 | 一三五 | | | | | | |
| トリカヒ | — | — | 一九五 | 七五、〇〇〇 | 八七、五〇〇 | | | | | | |
| アサリ | 一五、〇〇〇 | 一、五〇〇 | 三、三〇〇 | 一七五、〇〇〇 | 二、九〇〇 | | | | | | |
| カイ | 三、三〇〇 | 六、六〇〇 | 一一、〇七〇 | 二九、〇〇〇 | 一二、六四三 | | | | | | |
| タコ | 八、二〇〇 | 一三、三〇〇 | 一五、一九〇 | 六、〇三〇 | 一四、三三〇 | | | | | | |
| エビ | 二一、二〇〇 | 五六、〇〇〇 | 八〇、五三〇 | 八、九五〇 | 四四、七〇〇 | | | | | | |
| ナマコ | 八五〇 | 五一〇 | 一、九〇〇 | 一、一四〇 | 一、五〇〇 | | | | | | |

| | | | | | | | | | | | |
|---|---|---|---|---|---|---|---|---|---|---|---|
| 干シ | 一、三〇〇貫 | 三、三五〇圓 | 一、五〇〇貫 | 三、七五〇圓 | 一、三〇〇貫 | 三、五一〇圓 | | | | | |
| イワシ | 一三五、七〇〇 | 二七一、四〇〇 | 一四三、五〇〇 | 三一三、五〇〇 | 一二七、九〇〇 | 三一七、一七〇 | | | | | |
| カマボコ | 五、七〇〇 | 一九、九五〇 | 六、〇〇〇 | 三一、〇〇〇 | 五、三〇〇 | 三三、七五〇 | | | | | |
| チクワ | | | | | | | | | | | |
| 煮干エビ | | | | | | | | | | | |

## 五、水産製造物

## 第八章　農林

昭和十三年末本市農業戸數は三千三百四十二戸にして總戸數の約三〇%に當つてゐる。耕地面積は田畑合計二千四百八十六町三段歩一戸當約七段歩強の割合である。然し近來商工業の劃期的大發展につれ耕地は年々宅地或は工場敷地となり、漸次減少の傾向を示してゐる。耕地の減少は農耕者をして少なからず刺戟し、從來單式農業所謂單に米、麥栽培にのみ主力を注いでゐた農家をして次第に集約栽

培の都市農業に經營の變更をする傾向となつた。特に蔬菜園藝の進歩は都市向蔬菜換言すれば清淨蔬菜の栽培に一層研究努力する様になり、又一面林野の開墾休閑地の利用、用水路の改修等耕地を整備利用して土地利用の合理化を計り、且收入の增加に努むる等都市農業への經營に邁進してゐるこれが爲一般農家は收入の點に於ても寧ろ從前より幾分の增收を得つゝある實狀である。

さて本市は昭和十二年一月縣より經濟更生を指定せられ、市は即ち經濟更生委員會を設置し、全國各市に魁けて本計劃を樹立したのである、勿論本計劃は產業に限らず精神更生、社會敎化、生活改善等各般に亘りて市民の更生を圖らんとする大計劃なるも取分け農林方面に關しては出來得る限りの完璧を期し、今日迄着々と計劃の目標に則り相當の好成績を擧げてゐる。

今農林方面に關する計劃の大綱を示せば

### （一）農業經營の改善

單式主作穀經營を合理的復式化に改め、殊に園藝の將來性に鑑み計劃的組織的經營を確立し收入の安全を圖ると共に農業簿記普及に努む。

### （二）土地利用



耕地水路耕作道の改良に依り地力の增進を圖り水田裏作を奬勵し山野の開墾觀賞植物の栽培及果樹園の開設空地及宅地利用の萬全を期す。

### （三）勞力利用

經營の合理化と勞力の節約利用を圖る目的を以て機械及畜力の利用に努め雇傭勞力を節減し、其の得たる餘剩勞力を副業に利用すると共に會社其他に就勞し勞力の消化を圖る。

### （四）自作農創設維持

堅實なる農家中の有資格者より選拔し、低利なる資金の融通に依り自作農の創設維持を行ふ。

### （五）生產增殖統制

主要作物たる米麥其の他園藝作物に亘り統制的生產增殖を圖る。

### （六）生產費の低減

堆廐肥綠肥其の他各種自給肥料の增產增施に努め購入肥料の節減及耕種を改善し以て生產費の低減を

圖る。

## 七、畜産奬勵

畜牛、馬匹養鷄其の他家畜家禽の飼養を增加し有畜農業經營の確立を期し、以て畜産の直接間接の收益增加を圖る。

### (八)副業奬勵

餘剩勞力を利用し養蠶、農產加工、水產加工、其の他各種の副業を取入れ農漁家經濟の圓滑を圖る。

以上の如き大綱を基礎として計劃の細目將來の實行目標等を設け一步一步と堅實なる經營に精進せしめ、銃後に於ける生產確保に邁進してゐる。今本市農林關係の最近三ケ年間に於ける諸統計を揭示すれば次の通りである。

### (一)農業戶數

| 年次 | 農業戶數 | | | 作種別農業戶數 | | |
|---|---|---|---|---|---|---|
| | 專業 | 兼業 | 合計 | 自作 | 自作兼小作 | 小作 | 合計 |
| 昭和十一年 | 八八〇戶 | 二、四七六戶 | 三、三五六戶 | 九三三戶 | 一、三〇三戶 | 三、三五六戶 |
| 昭和十二年 | 八七一 | 二、四七八 | 三、三四九 | 九三〇 | 一、二九 | 三、三四九 |
| 昭和十三年 | 八六五 | 二、四七七 | 三、三四二 | 九二七 | 一、二四 | 一、二九一 | 三、三四二 |



## 二、耕地反別

| 年次 | 田 | | | 畑 | | | 計 | | |
|---|---|---|---|---|---|---|---|---|---|
| | 反別 | | | 反別 | | | 反別 | | |
| 昭和十一年 | 三、三九三反 | | | 二、六五三反 | | | 六、〇四四反 | | |
| 昭和十二年 | 三、三七三 | | | 二、六四九 | | | 六、〇二三 | | |
| 昭和十三年 | 三、三一〇 | | | 二、六五三 | | | 六、〇六三 | | |

## 三、農產物

イ、米作付反別及收穫高

## ロ、麥作付反別及收穫高

| 種別 | 年次 | 作付段別 | 收穫高 | 價額 | 一段歩收穫高 | 單價 |
|---|---|---|---|---|---|---|
| 大麥 | | | | | | |
| 田 | 昭和十一年 | 一、〇九三反 | 二、〇八〇石 | 二、八一八圓 | 一、九二〇合 | 一三、五〇錢 |
| | 昭和十二年 | | | | | |
| | 昭和十三年 | | | | | |

| 種別 | 年次 | 作付段別 | 收穫高 | 價額 | 一段歩收穫高 | 單價 |
|---|---|---|---|---|---|---|
| 水稻 | | | | | | |
| 粳米 | 昭和十一年 | 一、八九三反 | 四七、三四三石 | 一、三八四、七五四圓 | 二、三五一合 | 二九、二五錢 |
| | 昭和十二年 | 二〇、〇二四 | 四九、五八三 | 一、六二一、四四八 | 二、四七七 | 三三、五〇 |
| | 昭和十三年 | 一九、八九四 | 五三、二四六 | 一、七四六、四六九 | 二、六七六 | 三三、八〇 |
| 糯米 | 昭和十一年 | 三三、〇三二反 | 五一、五六八石 | 一、五二四、七〇四圓 | — | — |
| | 昭和十二年 | 三二、八六五 | 五四、〇七五 | 一、七六八、六六八 | — | — |
| | 昭和十三年 | 三一、六三一 | 五七、五五八 | 一、九二一、一八七 | — | — |
| 合計 | 昭和十一年 | 二〇、一三八反 | 四七、三四三石 | 一、三八四、七五四圓 | 二、三五一合 | 二九、二五錢 |
| | 昭和十二年 | 二〇、〇二四 | 四九、五八三 | 一、六二一、四四八 | 二、四七七 | 三三、五〇 |
| | 昭和十三年 | 一九、八九四 | 五三、二四六 | 一、七四六、四六九 | 二、六七六 | 三三、八〇 |



| 種別 | 年次 | 作付段別 | 收穫高 | 價額 | 一段歩收穫高 | 單價 |
|---|---|---|---|---|---|---|
| 大麥 | | | | | | |
| 田 | 昭和十一年 | 一、一八反 | 二、三二九石 | 三一、三四六圓 | 一、八八六 | 一四、〇〇 |
| | 昭和十二年 | 一、八三五 | 二、五〇〇 | 四〇、〇〇〇 | 一、三六三 | 一六、〇〇 |
| | 昭和十三年 | | | | | |
| 畑 | 昭和十一年 | 八反 | 九石 | 一三圓 | 一、〇九〇合 | 一三、五〇錢 |
| | 昭和十二年 | 六 | 七 | 九八 | 一、一六六 | 一四、〇〇 |
| | 昭和十三年 | 一三 | 一四 | 三三四 | 一、二六七 | 一六、〇〇 |
| 計 | 昭和十一年 | 一、一〇二反 | 二、〇九七石 | 二八、三一〇圓 | — | — |
| | 昭和十二年 | 一、一九三 | 二、二四六 | 三一、四四四 | — | — |
| | 昭和十三年 | 一、八四七 | 二、五二四 | 四〇、三三四 | — | — |
| 稞麥 | | | | | | |
| 田 | 昭和十一年 | 一一、九三〇反 | 一七、八八〇石 | 三〇〇、三九六圓 | 一、五〇〇合 | 一七、〇〇錢 |
| | 昭和十二年 | 一一、三七一 | 一五、九七六 | 二九九、五八〇 | 一、四〇五 | 一七、五〇 |
| | 昭和十三年 | 一〇、五三三 | 一〇、四五三 | 二〇三、八一四 | 九九三 | 一九、五〇 |
| 畑 | 昭和十一年 | 三〇二反 | 二四六石 | 四、一八二圓 | 一、二三〇合 | 一七、〇〇錢 |
| | 昭和十二年 | 一八一 | 三三三 | 四、〇六〇 | 一、二八二 | 一七、五〇 |
| | 昭和十三年 | 三九九 | 三五七 | 六、九六二 | 一、一九三 | 一九、五〇 |
| 計 | 昭和十一年 | 一三、一三反 | 一八、一二六石 | 三〇四、五七八圓 | — | — |

| | | | | | |
|---|---|---|---|---|---|
| 計 | 昭和十二年 | 一一、五五三 | 一六、三〇八 | 三八三、六四〇 | — |
| | 昭和十三年 | 一〇、八三一 | 一〇、八〇九 | 三一〇、七七六 | — |
| 小麦 田 | 昭和十一年 | 三、五一〇反 | 五、〇九〇石 | 一〇六、八九〇圓 | 一、四五〇合 | 三一、〇〇錢 |
| | 昭和十二年 | 三、三九三 | 四、九八四 | 一〇九、六四八 | 一、四六九 | 三三、〇〇 |
| | 昭和十三年 | 三、六三〇 | 三、六四九 | 八七、五七六 | 一、〇〇五 | 二四、〇〇 |
| 小麦 畑 | 昭和十一年 | 一九〇反 | 一六五石 | 三、四六五圓 | 八七〇合 | 三一、〇〇錢 |
| | 昭和十二年 | 二〇三 | 二〇一 | 四、四三三 | 九九〇 | 三三、〇〇 |
| | 昭和十三年 | 一六一 | 一二八 | 三、〇七二 | 七九五 | 二四、〇〇 |
| 小麦 計 | 昭和十一年 | 三、七〇〇反 | 五、二五五石 | 一一〇、三五五圓 | — | — |
| | 昭和十二年 | 三、五九六 | 五、一八五 | 一一四、〇七〇 | — | — |
| | 昭和十三年 | 三、七九一 | 三、七七七 | 九〇、六四八 | — | — |

## 八、食用農産物及蔬菜

| 品名 | 昭和十一年 作付反別 | 昭和十一年 收穫高 | 昭和十一年 價額 | 昭和十二年 作付反別 | 昭和十二年 收穫高 | 昭和十二年 價額 | 昭和十三年 作付反別 | 昭和十三年 收穫高 | 昭和十三年 價額 |
|---|---|---|---|---|---|---|---|---|---|
| 大豆 | 二六五反 | 二三〇石 | 三、九六〇圓 | 二二七反 | 一九二石 | 三、八四〇圓 | 二四二反 | 二〇三石 | 四、〇四〇圓 |
| 小豆 | 五七 | 四三 | 八六〇 | 四九 | 三七 | 九二五 | 四七 | 三七 | 九二五 |
| アワ | 一一 | 八 | 二〇〇 | 一三 | 八 | 二四〇 | 九 | 七 | 二一〇 |
| キビ | 三 | 二 | 四六 | 四 | 三 | 九六 | 三 | 二 | 六四 |
| ソバ | 二七 | 二五 | 三〇〇 | 三六 | 三四 | 四四三 | 四一 | 三九 | 五〇七 |
| サツマモ | 三六三 | 一四一、五七〇貫 | 一八、四〇四 | 四五三 | 二〇三、四〇〇貫 | 三〇、五一〇 | 四七三 | 二一七、五八〇貫 | 三三、六三七 |
| ジヤガモ | 二〇六 | 八四、四六〇 | 一六、八九二 | 二四二 | 九八、八一〇 | 二一、七三八 | 二六三 | 一二三、六六〇 | 二〇、二七九 |
| 生大根 | 七三二 | 六四、八八〇 | 一八、四四六 | 八一三 | 七八、二五〇 | 三五、九一三 | 八三五 | 六五九、八〇八 | 三二、九九〇 |
| カブラ | 三八 | 二一、〇〇〇 | 一、〇五〇 | 四一 | 二四、六〇〇 | 一、二三〇 | 三九 | 二〇、五四〇 | 一、〇二七 |
| ニンジン | 四三 | 一三、一一五 | 二、六二三 | 五三 | 一八、三〇五 | 三、六六一 | 五七 | 二〇、〇三〇 | 七、〇〇七 |
| ゴボウ | 五八 | 二〇、三〇〇 | 五、〇七五 | 五七 | 一八、八二〇 | 四、七〇三 | 六二 | 二〇、七四〇 | 八、二九六 |
| サトイモ | 一一二 | 四一、一四〇 | 一〇、二八五 | 一三九 | 四八、六五〇 | 一二、一六三 | 一四二 | 五一、一一〇 | 二〇、四四八 |
| レンコン | 七七 | 二八、四九〇 | 八、五四七 | 七八 | 二九、二五〇 | 八、七七五 | 七五 | 二七、八二四 | 一三、九一三 |
| ネギ | 八三 | 三四、〇三〇 | 六、八〇六 | 八二 | 三三、八一〇 | 六、七六三 | 九〇 | 三六、二〇〇 | 一二、六七〇 |
| タマネギ | 二二五 | 一〇七、五〇〇 | 一六、一二五 | 二三三 | 一三三、六五〇 | 一八、三九五 | 二八三 | 一六九、八〇〇 | 五九、四三〇 |
| キヤベージ | 四四 | 二五、九六〇 | 三、八九四 | 四〇 | 三三、一二〇 | 三、三二八 | 三四 | 一七、五二四 | 三、五〇五 |

## 二、果實

昭和十一年

| 品名 | 樹數 | 收穫高 | 一價額 | 樹數 | 收穫高 | 一價額 |
|---|---|---|---|---|---|---|
| ツケナ | 二九四 | 一七六、四〇〇 | 一三、三四八 | 二八七 | 一六六、四六〇 | 一三、三一七 |
| エンドウ | 九三 | 九三 | 一、一一六 | 九八 | 一〇三 | 一、二三四 |
| ソラマメ | 三三五 | 三三五 | 二、五一〇 | 二三七 | 三三七 | 二、六〇七 |
| インゲンマメ | 六 | 六 | 四九 | 五 | 五 | 四三 |
| キウリ | 一四三 | 六五、三二〇 | 一〇、四五一 | 一八三 | 八二、三五〇 | 一一、五二九 |
| シロウリ | 二六 | 八、七一〇 | 二、〇九〇 | 六三 | 二〇、八九四 | 四、一七九 |
| カボチヤ | 八三 | 三三、六一五 | 三、三六三 | 一三七 | 五五、四八五 | 五、五四八 |
| スイカ | 一五五 | 六〇、四五〇 | 一二、四八六 | 一六五 | 六四、五五〇 | 一二、九〇三 |
| マクワウリ | 五一 | 一六、三三〇 | 三、四二七 | 二八 | 八、六八〇 | 二、〇八三 |
| ナス | 一三三 | 五六、五二五 | 七、九一四 | 一二六 | 五二、九二〇 | 六、三五〇 |
| トマト | 六七 | 二四、七九〇 | 六、一九八 | 七〇 | 二五、九〇〇 | 六、四七五 |
| ミカン | 四九、八二五 | 一〇〇、〇九五 | 二五、〇二四 | 五〇、一三〇 | 一三一、三五〇〇 | 三二、三三三 |
| ネーブルオレンジ | 六八三 | 一、七〇七 | 一、〇二四 | 六九三 | 一、八三三 | 一、一〇〇 |
| ナツミカン | 四、一三〇 | 一〇、三〇〇 | 三、〇九〇 | 四、一三五 | 一〇、三〇〇 | 三、〇九〇 |
| ウメ | 二、〇〇三 | 一七五 | 三、五〇〇 | 二、〇七五 | 一七五 | 三、五〇〇 |
| モモ | 八六七 | 九〇六 | 三、一六 | 八七〇 | 九〇六 | 三、一六 |
| オウトウ | 二六 | 七 | 四 | 三〇 | 七 | 四 |
| ビワ | 四二一 | 五三〇 | 三一八 | 四一七 | 五三〇 | 三一八 |
| イチヂク | 五〇八 | 一、七七八 | 六三三 | 五一三 | 一、七七八 | 六三三 |
| ナシ | 一、一一六 | 二、一七八 | 六九六 | 一、一一九 | 二、一七八 | 六九六 |
| カキ | 五、一二八 | 九、六八三 | 三、六八〇 | 五、一四三 | 九、六八三 | 三、六八〇 |
| ブドウ | 一三三 | 一五三 | 一二九 | 一五一 | 一五三 | 一二九 |
| 其他ノカンキツ | 一、三八三 | 三、七六六 | 九四三 | 一、三九二 | 三、七六六 | 九四三 |



## 四、蠶業

昭和十二年

| 品名 | 樹數 | 收穫高 | 一價額 | 樹數 | 收穫高 | 一價額 |
|---|---|---|---|---|---|---|
| ツケナ | 二九四 | 一七六、四〇〇 | 一三、三四八 | 二八七 | 一六六、四六〇 | 一三、三一七 |
| エンドウ | 九三 | 九三 | 一、一一六 | 九八 | 一〇三 | 一、二三四 |
| ソラマメ | 三三五 | 三三五 | 二、五一〇 | 二三七 | 三三七 | 二、六〇七 |
| インゲンマメ | 六 | 六 | 四九 | 五 | 五 | 四三 |
| キウリ | 一四三 | 六五、三二〇 | 一〇、四五一 | 一八三 | 八二、三五〇 | 一一、五二九 |
| シロウリ | 二六 | 八、七一〇 | 二、〇九〇 | 六三 | 二〇、八九四 | 四、一七九 |
| カボチヤ | 八三 | 三三、六一五 | 三、三六三 | 一三七 | 五五、四八五 | 五、五四八 |
| スイカ | 一五五 | 六〇、四五〇 | 一二、四八六 | 一六五 | 六四、五五〇 | 一二、九〇三 |
| マクワウリ | 五一 | 一六、三三〇 | 三、四二七 | 二八 | 八、六八〇 | 二、〇八三 |
| ナス | 一三三 | 五六、五二五 | 七、九一四 | 一二六 | 五二、九二〇 | 六、三五〇 |
| トマト | 六七 | 二四、七九〇 | 六、一九八 | 七〇 | 二五、九〇〇 | 六、四七五 |
| ミカン | 四九、八二五 | 一〇〇、〇九五 | 二五、〇二四 | 五〇、一三〇 | 一三一、三五〇〇 | 三二、三三三 |
| ネーブルオレンジ | 六八三 | 一、七〇七 | 一、〇二四 | 六九三 | 一、八三三 | 一、一〇〇 |
| ナツミカン | 四、一三〇 | 一〇、三〇〇 | 三、〇九〇 | 四、一三五 | 一〇、三〇〇 | 三、〇九〇 |
| ウメ | 二、〇〇三 | 一七五 | 三、五〇〇 | 二、〇七五 | 一七五 | 三、五〇〇 |
| モモ | 八六七 | 九〇六 | 三、一六 | 八七〇 | 九〇六 | 三、一六 |
| オウトウ | 二六 | 七 | 四 | 三〇 | 七 | 四 |
| ビワ | 四二一 | 五三〇 | 三一八 | 四一七 | 五三〇 | 三一八 |
| イチヂク | 五〇八 | 一、七七八 | 六三三 | 五一三 | 一、七七八 | 六三三 |
| ナシ | 一、一一六 | 二、一七八 | 六九六 | 一、一一九 | 二、一七八 | 六九六 |
| カキ | 五、一二八 | 九、六八三 | 三、六八〇 | 五、一四三 | 九、六八三 | 三、六八〇 |
| ブドウ | 一三三 | 一五三 | 一二九 | 一五一 | 一五三 | 一二九 |
| 其他ノカンキツ | 一、三八三 | 三、七六六 | 九四三 | 一、三九二 | 三、七六六 | 九四三 |

## 五、畜産物

### イ、養蠶

| 種別 | 昭和十一年 養蠶戸數 | 掃立數量 | 收繭高 | 價格 | 昭和十二年 養蠶戸數 | 掃立數量 | 收繭高 | 價格 | 昭和十三年 養蠶戸數 | 掃立數量 | 收繭高 | 價格 |
|---|---|---|---|---|---|---|---|---|---|---|---|---|
| 春蠶 | 八七戸 | 九〇〇瓦 | 二、〇三二瓩 | 二、四一〇圓 | 九〇戸 | 一、〇三〇瓦 | 二、〇四一瓩 | 二、六六八圓 | 九〇戸 | 九〇〇瓦 | 二、三三三瓩 | 二、七〇九圓 |
| 夏秋蠶 | 八三 | 四八五 | 一、七八四 | 一、九〇七 | 九〇 | 四三〇 | 一、四四〇 | 一、五八九 | 八五 | 四二〇 | 一、一四四 | 一、七六三 |
| 計 | 一七〇 | 一、三八五 | 三、八三五 | 四、三一七 | 一八〇 | 一、四五〇 | 三、四八一 | 四、二五七 | 一七五 | 一、三二〇 | 三、四七六 | 四、四七二 |

### ロ、桑園

| 種別 | 昭和十一年 本畑 | 其ノ他 | 計 | 昭和十二年 本畑 | 其ノ他 | 計 | 昭和十三年 本畑 | 其ノ他 | 計 |
|---|---|---|---|---|---|---|---|---|---|
| 根刈 | 九三反 | — | 九三反 | 九五反 | — | 九五反 | 九八反 | — | 九八反 |
| 中刈 | — | — | — | — | — | — | — | — | — |
| 合計 | 九三 | — | 九三 | 九五 | — | 九五 | 九八 | — | 九八 |



### イ、家畜

#### A 馬

| 年次 | 飼養戸數 | 飼養頭數 牡 | 牝 | 計 | 生産頭數 牡 | 牝 | 計 |
|---|---|---|---|---|---|---|---|
| 昭和十一年 | 七五三戸 | 七四三頭 | | 七四三頭 | 四九頭 | | 四九頭 |
| 昭和十二年 | 五五九 | 五一七 | | 五一七 | 三五 | | 三五 |
| 昭和十三年 | 五八四 | 五三九 | | 五三九 | 六〇 | | 六〇 |

#### B 牛

| 年次 | 飼養戸數 | 飼養頭數 牡 | 牝 | 計 | 生産頭數 牡 | 牝 | 計 |
|---|---|---|---|---|---|---|---|
| 昭和十一年 | 五六六戸 | 一四八頭 | 四六七頭 | 六一五頭 | 七頭 | 一三頭 | 一九頭 |
| 昭和十二年 | 六〇〇 | 一八九 | 四六一 | 六五〇 | 五 | 九 | 一四 |
| 昭和十三年 | 五九六 | 二一三 | 四四五 | 六五七 | 六 | 五 | 一一 |

#### C 豚

| 年次 | 飼養戸數 | 飼養頭數 牡 | 牝 | 計 | 生產頭數 牡 | 牝 | 計 |
|---|---|---|---|---|---|---|---|
| 昭和十一年 | 三八戸 | 九五頭 | 一四九頭 | 二四四頭 | 一五九頭 | 一八三頭 | 三四二頭 |
| 昭和十二年 | 三五 | 八〇 | 一六八 | 二四八 | 一七二 | 二一一 | 三八三 |
| 昭和十三年 | 三六 | 八七 | 一二四 | 二一一 | 一七六 | 一九七 | 三七三 |

## ロ、家禽

| 年次 | 種別 | 飼養戸數 十羽未滿 | 十羽以上五十羽未滿 | 五十羽以上 | 計 | 成禽數 羽數 | 價額 | 雛數 羽數 | 價額 | 合計 羽數 | 價額 | 產卵 個數 | 價額 |
|---|---|---|---|---|---|---|---|---|---|---|---|---|---|
| 昭和十一年 | 鷄 | 八二〇戸 | 三三一戸 | 一一九戸 | 一、二七〇戸 | 二二、六二〇羽 | 一七、六二〇圓 | 一三、七一〇羽 | 四、九九〇圓 | 三六、三三〇羽 | 二二、六〇〇圓 | 二、二六〇・二六〇個 | 六〇、〇二〇圓 |
| | 鶩 | 一一 | 二 | — | 一三 | 二九 | 二二 | 二七 | 八 | 五六 | 三〇 | 二、三二〇 | 五六 |
| 昭和十二年 | 鷄 | 八九〇 | 三四〇 | 一一七 | 一、三四七 | 一四、七一四 | 二二、四四〇 | 一六、八九三 | 六、七五七 | 三一、六〇七 | 二八、一九七 | 三・七八七・一四〇 | 六九、六七九 |
| | 鶩 | 六 | 二 | — | 八 | 二六 | 一九 | 一三 | 四 | 三九 | 二三 | 二、一三〇 | 四九 |
| 昭和十三年 | 鷄 | 一、〇三五 | 三四六 | 一一〇 | 一、四八一 | 一八、六六五 | 二九、三三七 | 一五、九八四 | 九、五九〇 | 三四、六四九 | 三八、九二七 | 三・三四三・七六五 | 一一七、〇三三 |
| | 鶩 | 五八 | 一 | — | 五九 | 九七 | 九二 | 一四六 | 四四 | 二四三 | 一三六 | 二、三四〇 | 五九 |



## 八、搾乳

| 年次 | 搾乳戸數 | 乳牛頭數 | 數量 | 價額 |
|---|---|---|---|---|
| 昭和十一年 | 八戸 | 三六頭 | 四一三石 | 二八、九一〇圓 |
| 昭和十二年 | 八 | 四三 | 四四二 | 三〇、九四〇 |
| 昭和十三年 | 八 | 四五 | 四六一 | 三六、八八〇 |

## 六、林相及山林面積

| 總面積 | 國有林 | 公有林 | 社寺有林 | 私有林 | 保安林面積 |
|---|---|---|---|---|---|
| 一五、六四四反 | — | 三、八七〇反 | 九二八反 | 一〇、七一三反 | 一、三三〇反 |

## 七、林野產物

| 年次 | 松茸 | 筍 |
|---|---|---|

| | | | | | |
|---|---|---|---|---|---|
| 昭和十一年 | 二、七〇〇斤 | 八一〇圓 | 三、一〇〇貫 | 六二〇圓 |
| 昭和十二年 | 二、五〇〇 | 八七五 | 二、九五〇 | 七三八 |
| 昭和十三年 | 二、九〇〇 | 九二〇 | 三、二〇〇 | 七九〇 |



昭和十四年四月五日印刷
昭和十四年四月十日發行

（非賣品）

發行兼編輯人　防府市大字三田尻村第四百五拾四番地　防府市産業課

印刷人　防府市大字宮市三百七十番地　大村完二

印刷所　防府市大字宮市三百七十番地　大村印刷所

142
145

142
145

(年四十和昭)

終