

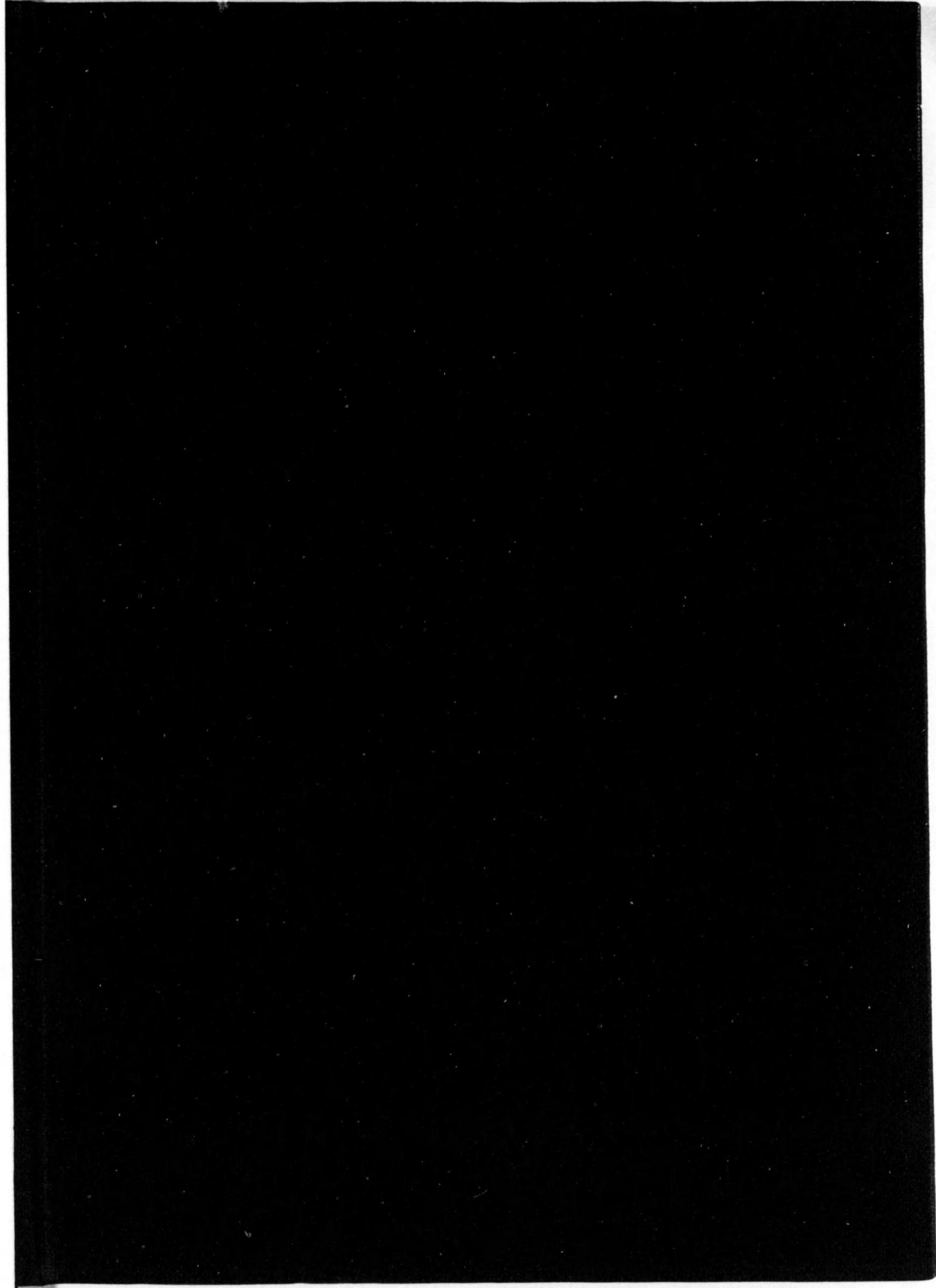

始



下/A-12

熊本遞信局編纂

第十七回

昭和八年十二月末調査

管内電氣事業要覽

電氣協會九州支部刊行

賣販料材具器械機氣副



負請計設事工氣電



年九十三治明業創

社會資合

會商司門田津

目丁六町南東市司門

番四四一二・番二〇三長話電

所張出岡福

町七橋市岡福

番三二四五話電

**!!! 自動開閉器時代來了!!!**

燈火管制に晝夜間切換配電に  
→ 電線と人件費の大節約

株式会社 戸上電機製作所  
東京・大阪・名古屋・廣島・福岡・Tokyo-mura

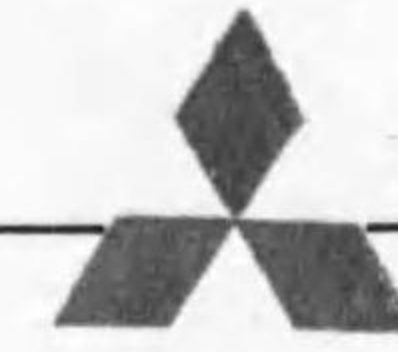

# 三菱電機

國產ターボ發電機ノ王者

62,500 K.V.A. 50,000 K.W. 13,200 V. 60Hz

1,800 v.p.m.

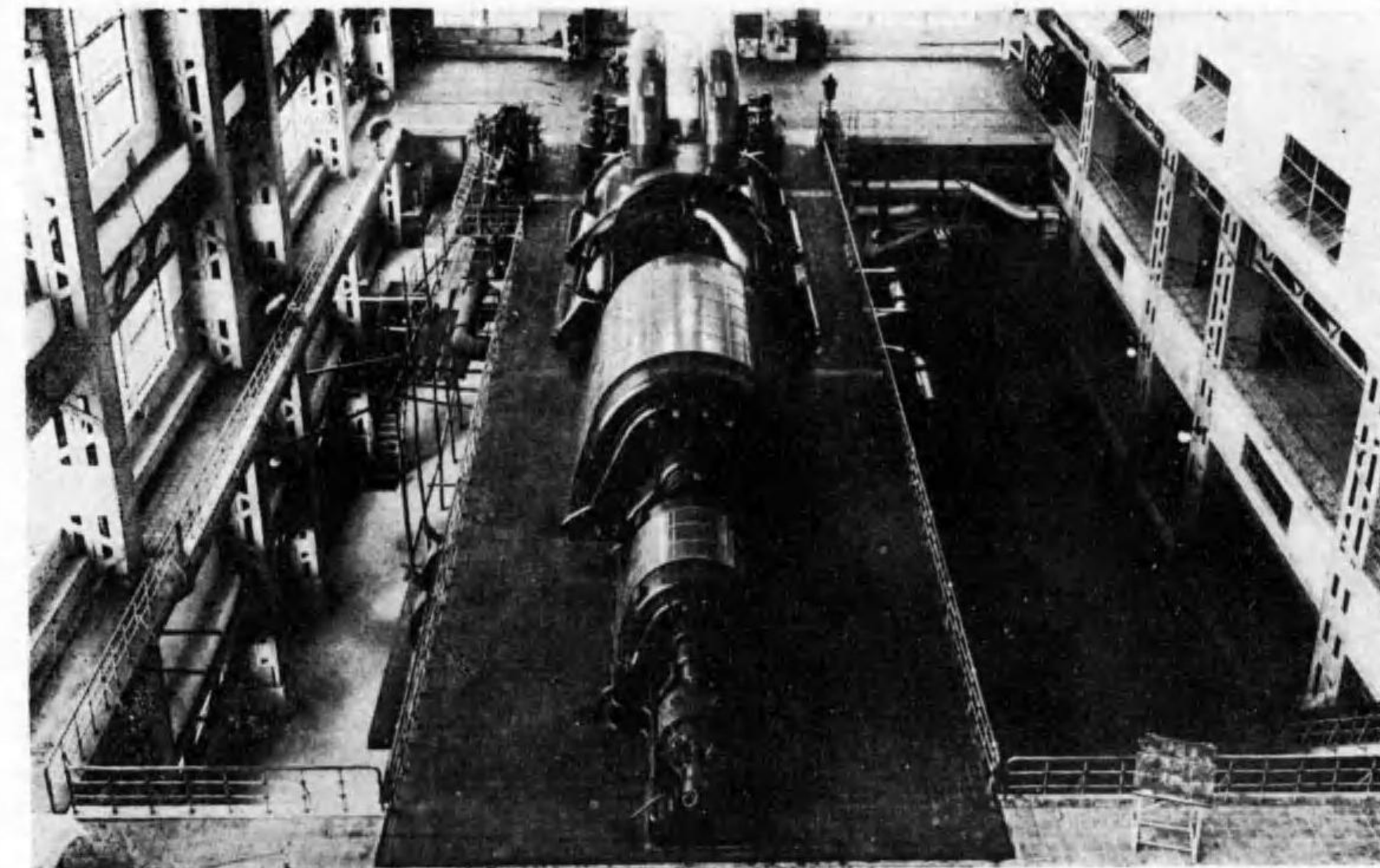

關西共同火力尼崎發電所納

## 製品種目

火力發電所用機械器具	鑛山用電氣機械器具
水力發電所用機械器具	工場動力電氣設備一般
變電所用機械器具	紡織紡績用電氣設備一般
電氣鐵道用機械器具	農事用電氣機械器具
艦船用電氣機械器具	家庭用電氣機械器具

本店	東京市麴町區丸ノ内二丁目四番地
神戶製作所	神戶市和田崎町三丁目
名古屋製作所	名古屋市東區矢田町
長崎製作所	長崎市平戸小屋町

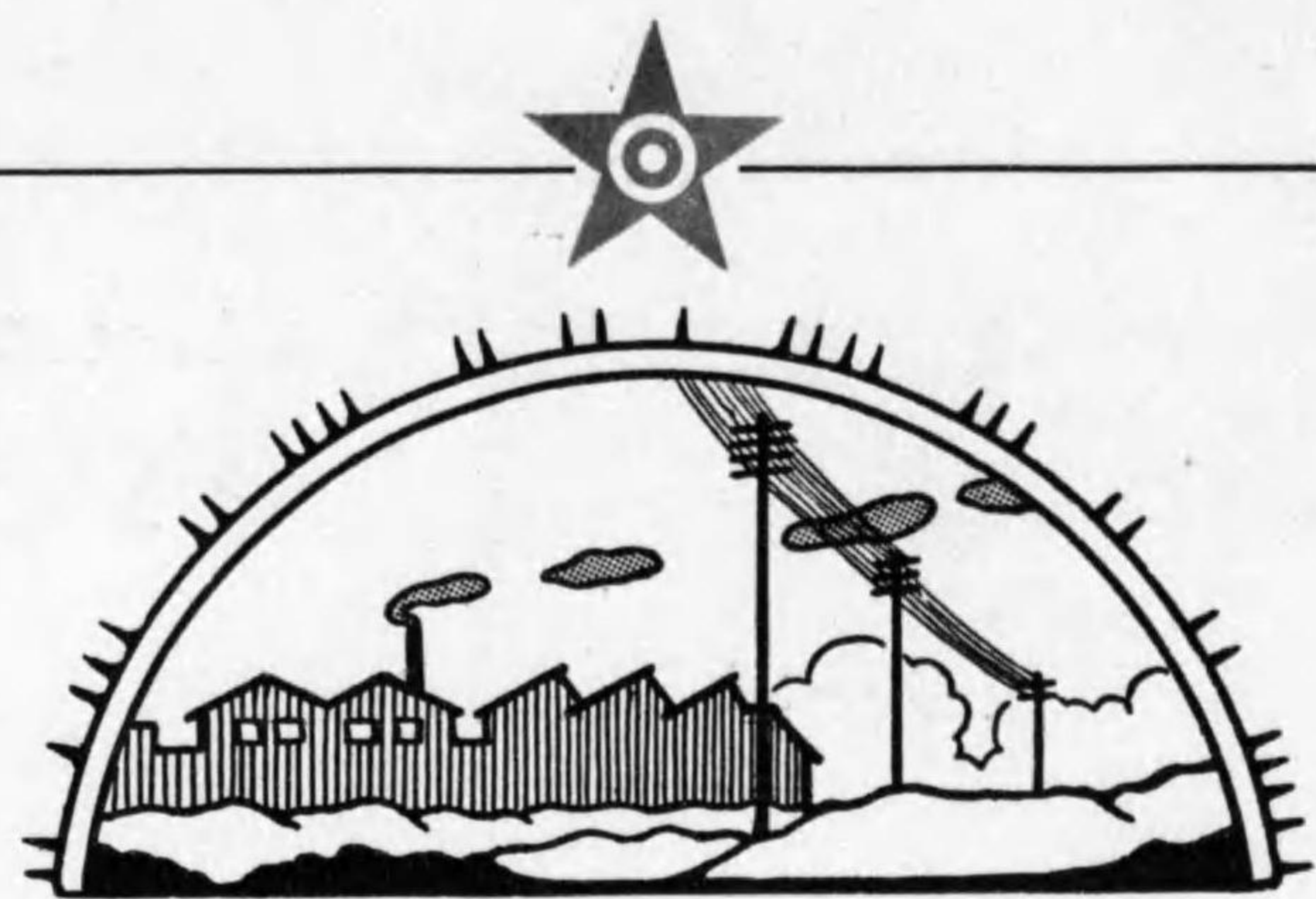

營業品目

裸電線類  
電信電話用線  
被鉛護謨線  
キャブタイヤケーブル  
各種絶縁電線  
鉛管鉛板

新製品

大日フオーマー線  
鐵山用キャブタイヤケーブル  
鎧裝電車線  
エボナイト電線  
大日合金鉛管

陸海軍省遞信省鐵道省指定工場

# 大日電線株式會社

## 九州出張所

福岡市片土居町四一番地十五ビル内

本社工場 尼ヶ崎市東向島西之町八  
東京販賣店 東京市麴町區丸ノ内ノ一帝國生命館  
名古屋出張所 名古屋市中區西瓦町十三



### 店賣販

#### 店賣販

東京 札幌 仙臺 横須賀 吳  
名古屋 神戸 博多 舞鶴  
長崎 佐世保 京城 上海

#### 店理代

大連 臺北  
奉天 金澤  
新京

### 目品造製

#### 目品造製

裸線・ゴム絶縁線・可挽紐線・鉛被紙絶縁ケ  
ーブル・木綿絶縁線・綿卷絹卷線・エナメル線  
キャンブリック線・接續用附屬品・海底電纜・丹麥  
O E式コンデンサー・井ゲタオーム・井ゲタハード  
アロイ・井ゲタ整流器・の各種

## 住友電線製造所

大阪中央郵便局私書函第八十六號

大阪市此花区恩貴島南ノ町六千番地

景全場工本

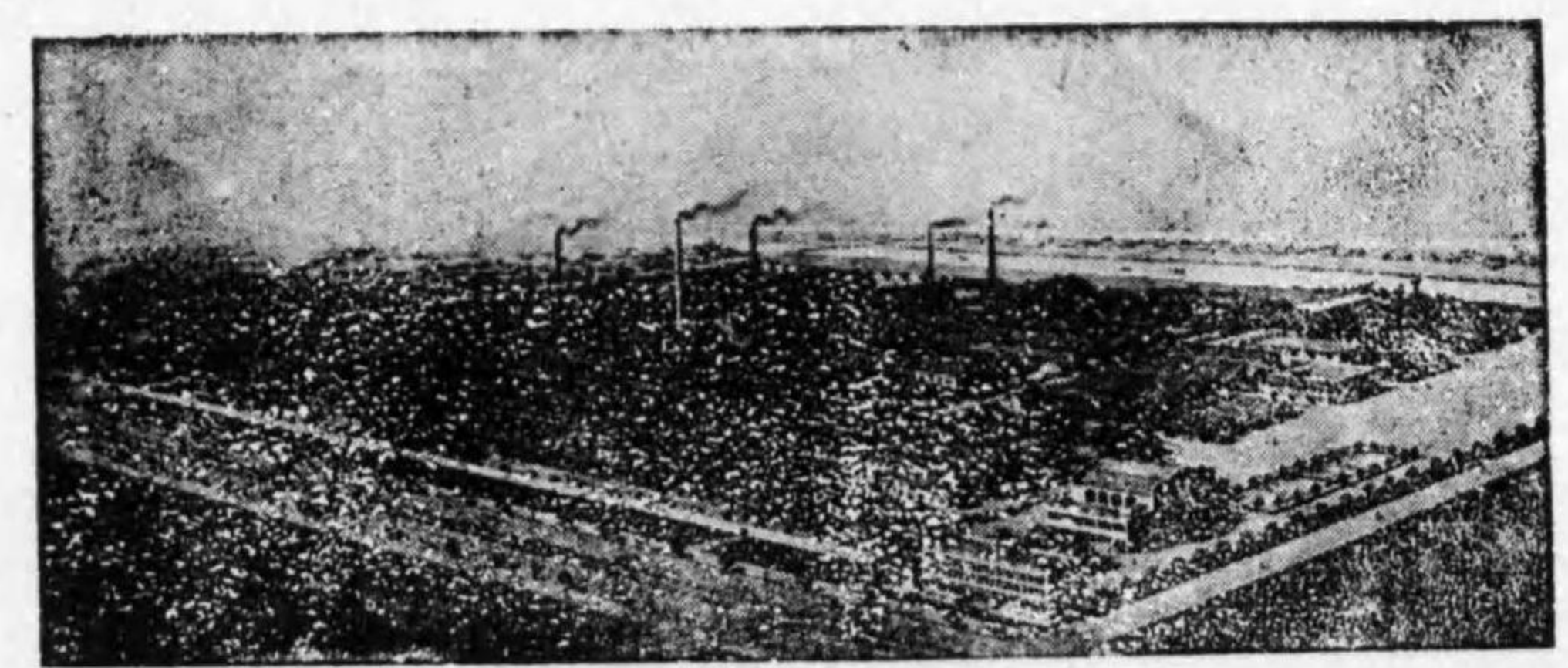

# マツダランプ

電球は！  
用ひて永く  
灯して明るく  
使つて利益の  
マツダランプを

福岡市天神町八  
福岡出張所

小倉市大阪町十一丁目  
小倉出張所

東京電氣株式会社



## 序 言

累年統計曲線圖（三葉）

第一	總 說	1
第二	事業概況	12
1.	電氣事業	12
2.	第二種自家用電氣工作物(逓信大臣認可) (産業組合及二十人以上共同施設ヲ除ク)	32
3.	第二種自家用電氣工作物(逓信大臣認可) (産業組合及二十人以上共同施設)	42
4.	第二種自家用電氣工作物(逓信局長認可) (十九人以下共同施設)	52
5.	第二種自家用電氣工作物(逓信局長認可) (十九人以下共同施設ヲ除ク)	58
6.	第一種自家用電氣工作物	92
7.	供給區域	99
8.	供給關係	133
9.	事業者數	145
第三	電氣工作物	152
甲.	設備概況	152
10.	水力發電所設備(事業用全部自家用ハ100K.W.以上)	152
11.	汽力發電所設備 (同上)	171
12.	内燃力發電所設備(同上)	176
	其ノ一 重油	176
	其ノ二 瓦斯力	178
13.	20,000「ヴォルト」以上送電線路工事	180
14.	3,000 K.V.A.以上供給用變電所設備	204
15.	電氣鐵道用變電所設備(自家用ヲ含マズ)	216



乙. 其 他 .....	221
16. 事業者別發受電所 .....	221
17. 地方及原動力別發電所數 .....	238
18. 地方及原動力別發電力數 .....	240
19. 事業原動力及周波數別發電力數 .....	244
20. 事業者別電線路亘長延長及支持物數 .....	246
21. 鐵道亘長及延長 .....	258
22. 電車運轉實績及車輛數 .....	260
23. 汽力發電所燃料消費量及價格 .....	264
24. 內燃力發電所燃料消費量及價格 .....	265
<b>第 四 電氣需要狀況 .....</b>	<b>268</b>
甲. 電燈取付數 .....	268
25. 事業者別電燈取付數 .....	268
26. 都市別電燈取付數 .....	280
27. 地方別電燈取付數 .....	284
乙. 電力取付數 .....	288
28. 事業者別電力供給數及需用家數 .....	288
29. 都市別電力供給數及需用家數 .....	296
30. 地方別電力供給數及需用家數 .....	300
31. 事業者別電熱其ノ他供給數及需用家數 .....	302
32. 地方別電熱其ノ他供給數及需用家數 .....	308
33. 事業者別大口電力需用家 .....	310
34. 地方別大口電力需用家 .....	312
35. 事業者別用途別電力供給K.W.數 .....	314
36. 地方別用途別電力供給K.W.數 .....	322
<b>第 五 資本及收入 .....</b>	<b>326</b>
37. 事業者別資本及收支 .....	326
38. 地方及事業別資本及收入支出 .....	336

<b>第 六 供給料金 .....</b>	<b>342</b>
39. 電燈料金 .....	342
40. 電力料金 .....	366
<b>第 七 雜 .....</b>	<b>389</b>
41. 從業員數 .....	389
42. 電氣事故 .....	395
<b>第 八 電氣事業累年統計 .....</b>	<b>398</b>
43. 電燈取付數 .....	398
44. 電力取付數 .....	400
45. 事業別事業者數及自家用電氣工作物施設者數 .....	402
46. 電氣鐵道亘長延長車輛數及運轉狀況 .....	403
47. 電線路亘長延長及支持物數 .....	402
48. 資本及收支 .....	404
49. 原動力別發電所數 .....	404
50. 原動力別發電力數 .....	406
51. 周波數別發電力數 .....	406
<b>第 九 參考人口世帶數 .....</b>	<b>409</b>
52. 區內各縣郡市別世帶數及人口 .....	409
53. 區內各縣面積及郡市世帶數人口 .....	411
54. 管內各縣人口累年比較 .....	411

附 錄

供給區域圖

送電關係一覽圖

14.4-705

## 序 言

一、本統計ハ主トシテ昭和八年十二月末日現在ニヨリ調査セリ、但シ事業者提出ノ電気事業報告及營業報告書ニ依ルモノハ昭和八年十二月末迄ノ最後ノ二決算期（年一回ノモノハ一期）ニ依リ、自家用電気工作物ノ設備ハ施設者ヨリ提出ノ施設狀況報告ニ依リ。

電気事業報告様式ノ變更ニ依リ一年分ヲ計上困難ナリシ供給電力量ニ付テハ今回ニ限り止ムヲ得ズ一期分ヲ計上セリ、又供給電力及電力量共K. W. 未滿ノモノハ切捨テタリ。

二、本書ニ一般的ニ使用セル略號次ノ如シ。

一	號	一般ノ需用ニ應ジ電気ヲ供給スル事業（電気事業法第一條）
二	號	一般運送ノ用ニ供スル鐵道又ハ軌道ノ動力ニ電気ヲ使用スル事業（同）
三	號	第一號又ハ第二號ノ事業ニ電気ヲ供給スル事業（同）
一號及二號		一號及二號ノ事業ヲ兼ネ營ム事業
燈		電 燈
力		電 力
供	給	電気供給事業
鐵	道	電気鐵道事業
兼	營	電気供給及電気鐵道兼營事業
自	家	自家用電気工作物又ハ施設者
九	水	九州水力電気株式會社
九	軌	九州電気軌道株式會社
東	邦	東邦電力株式會社
熊	電	熊本電気株式會社

三、落成又ハ未成落ノ語ハ次ノ意味ニ於テ使用ス。

落	成	使用認可ヲ受ケタルモノ、但シ検査ヲ受ケ假使用認可セラ
---	---	----------------------------



電 氣 事 業 者 排 列 順

未 落 成  
 レタルモノヲモ含ム。  
 許可又ハ認可ヲ受ケタルモ未ダ使用認可セラザルモノト  
 ス

四、本書ニ於テ事業者ノ排列ハ次ノ順位ニヨレリ。

縣	事業種別	事 業 者	縣	事業種別	事 業 者
福	一 號	九州水力電気株式会社	長	一 號	諫早電燈株式会社
	〃	株式会社幸袋工作所		〃	野母電燈株式会社
	〃	大正鑛業株式会社		〃	生月電気株式会社
	〃	筑後電気株式会社		〃	宇久電気株式会社
	〃	岩岳水电株式会社		〃	香 燒 村
	〃	九州送電株式会社		〃	奈良尾電燈株式会社
	〃	昭和電燈株式会社		〃	下 波 佐 見 村
	二 號	小倉電気軌道株式会社		〃	對馬電気株式会社
	〃	大牟田電気軌道株式会社		〃	平戸島電燈株式会社
	〃	博多灣鐵道汽船株式会社		〃	内海電気株式会社
	〃	門司築港株式会社		〃	黒瀬電燈株式会社發起人
	〃	太宰府軌道株式会社		二 號	長崎電気軌道株式会社
	〃	博多電気軌道株式会社		三 號	九州炭礦汽船株式会社
	〃	大川鐵道株式会社			
岡	一、二號	東邦電力株式会社	熊	一 號	熊本電気株式会社
	〃	九州電気軌道株式会社		〃	日本窒素肥料株式会社
	〃	九州鐵道株式会社		〃	球磨川電気株式会社
	三 號	明治鑛業株式会社		〃	小國水力電気株式会社
	〃	三潁耕地整理組合		〃	北天草電気株式会社
	〃	九州電力株式会社		〃	山鹿水力電気株式会社
佐	一 號	肥前電気株式会社	本	〃	馬見原水力電気株式会社
	〃	有浦電気株式会社		〃	湯島電気株式会社
	二 號	北 山 村		〃	旭ペンベルグ絹糸株式会社
長	一 號	佐賀電軌株式会社	大	二 號	菊池電気軌道株式会社
	〃			〃	熊 本 市
	〃			〃	熊本電気軌道株式会社
	〃	平戸電燈製氷株式会社		一 號	竹田水电株式会社
	〃	五島電燈株式会社		〃	豊後電気株式会社
崎	〃	西彼電気株式会社	分	〃	野津市村外六村組合
	〃	登岐電燈株式会社		〃	浦江水力電気株式会社
	〃	上 波 佐 見 村		〃	森水力電気株式会社
	〃	崎 戸 村		〃	

電氣事業者排列順 (續)

縣	事業種別	事業者	縣	事業種別	事業者
大分	一號	久住湯原電業株式會社	鹿兒島	一號	鹿兒島電氣株式會社
	〃	東豐電氣株式會社		〃	大島電氣株式會社
	〃	明治水力電氣株式會社		〃	加治木電氣株式會社
	〃	姫島電氣株式會社		〃	日本水電株式會社
	〃	田染水力電氣株式會社		〃	種子島水力電氣株式會社
	〃	朝來水力電氣株式會社		〃	穎娃村
	〃	大野水力電氣株式會社		〃	古仁屋水電株式會社
	〃	上井田水力電氣株式會社		〃	大徳水電株式會社
	〃	野津原電氣株式會社		〃	笠砂電氣株式會社
	〃	合川水電株式會社		〃	吉田村
	〃	津江電燈株式會社		〃	屋久島水力電氣株式會社
	〃	富士緒電燈所		〃	知名村
	〃	大入島電氣株式會社		〃	薩摩電氣株式會社
	二號	別府大分電鐵株式會社		〃	北大島電氣株式會社
	〃	別府遊園鋼索鐵道株式會社		〃	喜界島電氣株式會社
三號	富士緒井路普通水利組合	二號	鹿兒島市		
宮崎	一號	延岡電氣株式會社	沖繩	一號	沖繩電氣株式會社
	〃	南那珂郡住友吉左衛門十六町村組合		〃	宮古電燈株式會社
	〃	日豐水電株式會社		〃	名護電燈株式會社
	〃	都城		〃	八重山電氣株式會社
	〃	神都電氣興業株式會社		三號	日東電力株式會社
	二號	宮崎電氣鐵道株式會社			
三號	大淀川水力電氣株式會社				
〃	住友吉左衛門				

累年統計曲線圖

(一)

大正十五年ニ於テ固定資本金ノ減少セルハ大正十四年ニ東邦電力ノ全國分ヲ計上セルヲ九州分ノミヲ算入セル爲ナリ、

● 公稱資本金  
○ 拂込資本金  
● 固定資本金  
△ 社債及借入金

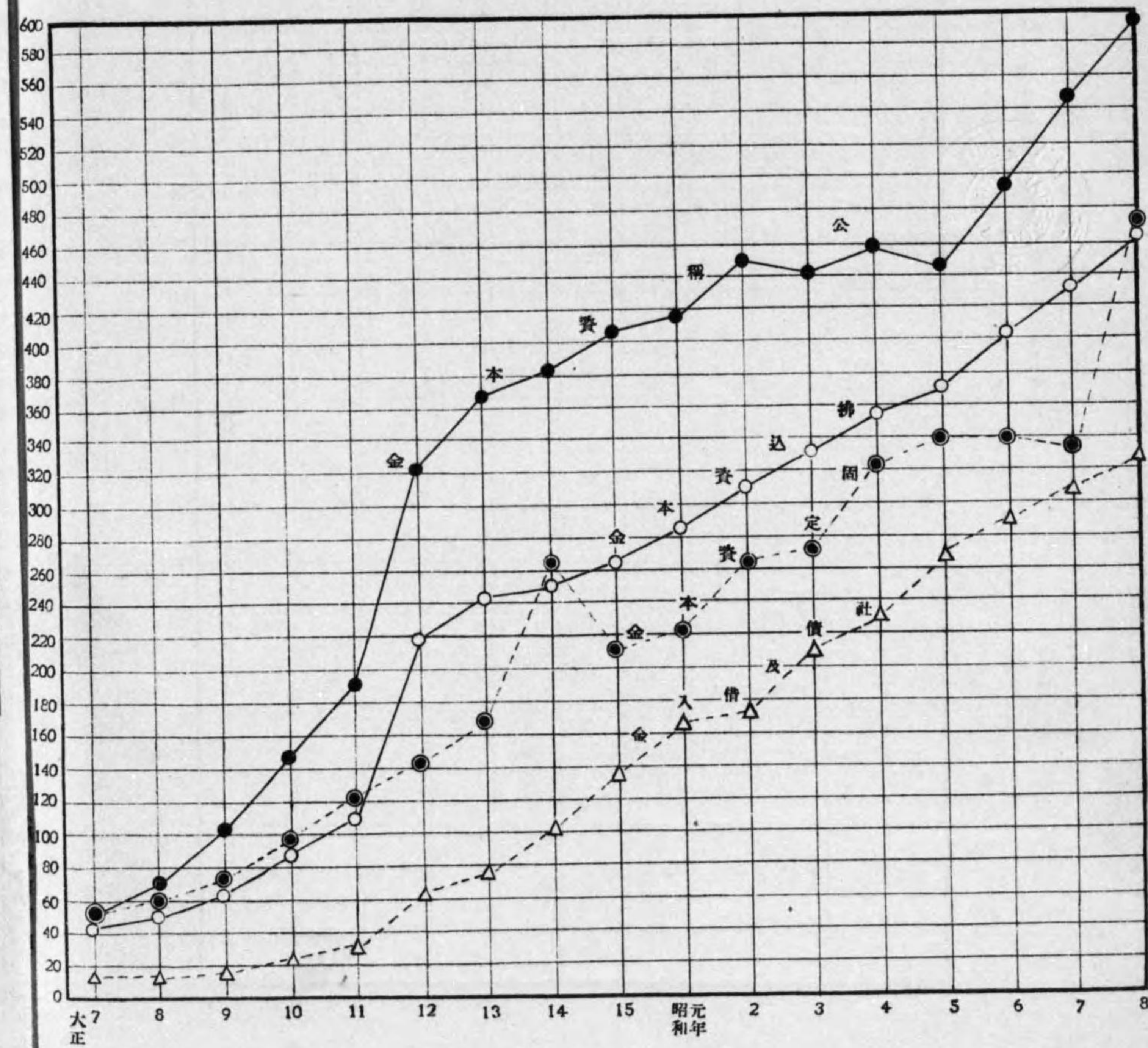

# 累年統計曲線圖

(二)

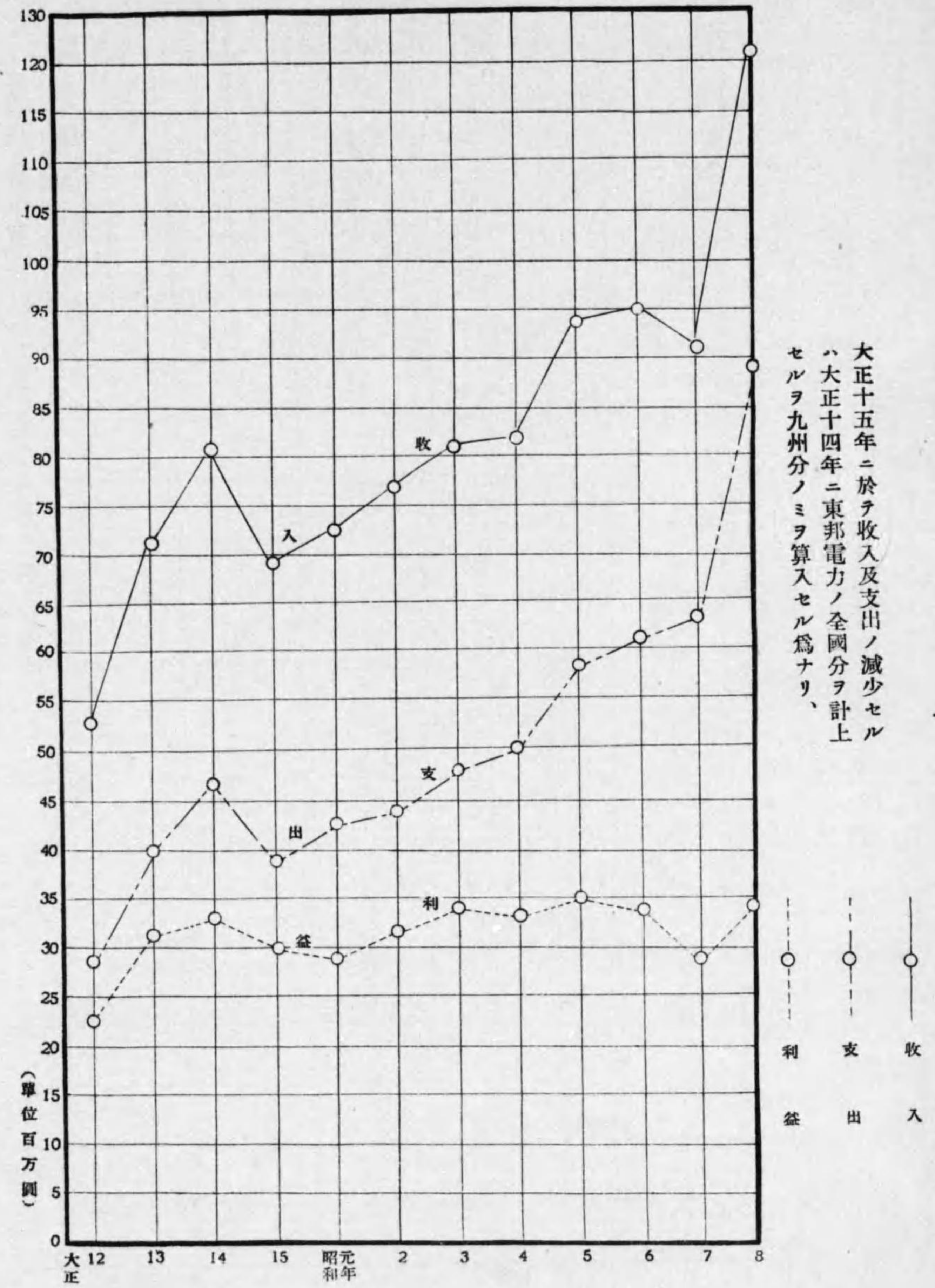

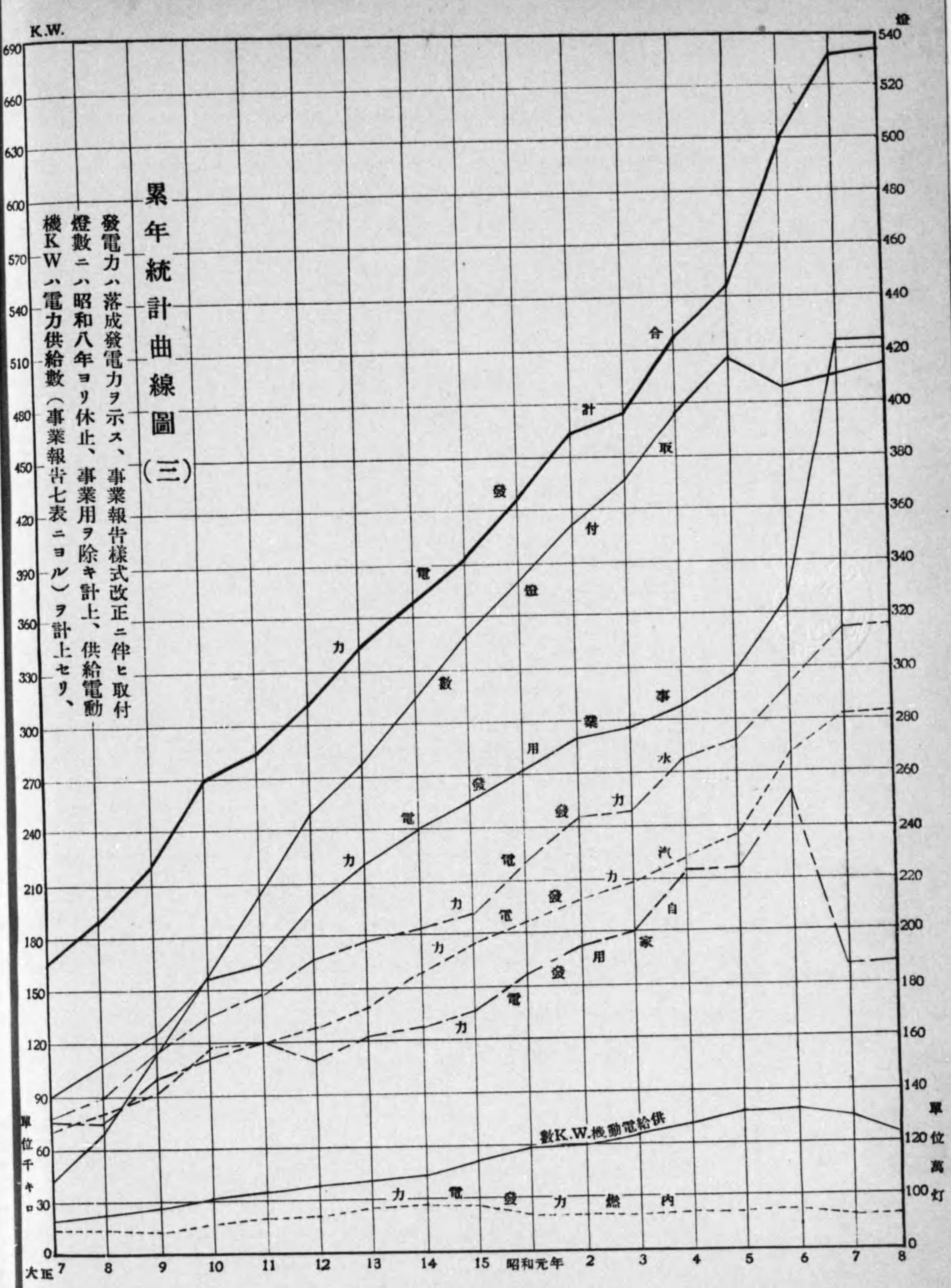

第一、總 說

# 第一



## (一) 電気事業者数

昭和8年末ノ事業者数ハ105（開業99, 未開業6）ニシテ前年ニ比シ開業1増未開業2減ナリ、開業1増ハ佐賀縣北山村ノ事業開始、未開業2減ハ筑豊電気軌道株式会社ノ事業廢止及北山村ノ未開業ナリシモノノ開業セシニヨル（9表参照）

### (イ) 事業別

事業	開業	未開業	計
1 號	75	3	78
2 號	14	2	16
1, 2 號	3	—	3
3 號	7	1	8
計	99	6	105
7年末ニ比シ増減	増 1	減 2	減 1

### (ロ) 原動力別

原動力	開業	未開業	計	7年末
水力	35	1	36	38
汽力	4	—	4	4
内燃力	12	2	14	15
受電	47	4	51	49
計	99	6	105	106
7年末ニ比シ増減	増 1	減 2	減 1	

### (ハ) 事業経営主體別

事業	市		町		村		町村組合		株式會社		其他		計	
	開業	未開業	開業	未開業	開業	未開業	開業	未開業	開業	未開業	開業	未開業	開業	未開業
1 號	1	—	8	—	2	—	64	3	—	—	—	—	75	3
2 號	2	—	—	—	—	—	12	2	—	—	—	—	14	2
1, 2 號	—	—	—	—	—	—	3	—	—	—	—	—	3	—
3 號	—	—	—	—	—	—	5	—	2	1	—	—	7	1
計	3	—	8	—	2	—	84	5	2	1	—	—	99	6

◎其ノ他トハ個人及水利組合、耕地整理組合等ナリ

(二) 資本金別

(未開業及3號事業ヲ含マズ、會社組織以外ノ事業及電氣事業ヲ副業トスルモノハ固定資本額ニ據ル)

五萬圓未満	五萬圓以上	拾萬圓以上	五拾萬圓以上	百萬圓以上	五百萬圓以上	壹千萬圓以上	計
6	14	38	9	14	7	10	98

(ホ) 縣別

事業	福岡	佐賀	長崎	熊本	大分	宮崎	鹿兒島	沖縄	計
1號	7未	3未	16未	8未	18未	5未	14未	4未	75未
2號	6未	1	1	3	2	1未	1		14未
1,2號	3								3
3號	3		1		1	1未		1	7未
計	19未	4未	18未	11未	21未	6未	15未	5未	99未

(二) 自家用電氣工作物施設者數

8年末施設者550ニシテ7年末ニ比シ増加26ナリ

種別及原動力別ニヨリ示セバ次ノ如シ (9表参照)

(イ) 種別

種別	施設者數	7年末ニ比シ増減
第二種	逓信大臣認可	75 減 2
	同上ヲ除ク	42 増 3
	逓信局長認可	36 減 3
第一種	同上ヲ除ク	328 増 28
	逓信局長ニ届出	69 増減ナシ
合計	550	増 26

(ロ) 原動力別

原動力別	施設者數	7年末ニ比シ増減
水力	132	減 11
汽力	33	増 2
内燃	22	増減ナシ
受電	363	増 35
計	550	増 26

(三) 發電力

昭和8年中ニ落成セル新設並ニ出力變更ノ主ナル發電所ハ

- 矢部 (鋼生金山、内燃力、490 K.W.)
- 汽力 (日本板硝子、汽力 750 K.W.)
- 第一 (王子製紙、水力、672 K.W.)
- 第二 (" " 67 K.W.)
- 岩瀬川第二 (神都電氣興業、水力、最大尖頭 1,450. K.W. 當時尖頭 1,390. K.W. 當時 510 K.W. 特殊 940 K.W. =出力變更)
- 妙見 (鹿兒島電氣、水力、當時 2,750. K.W. 特殊 910 K.W. =出力變更)
- 第一 (竹田水電、水力、當時 240 K.W. =出力變更)
- 高附 (吉田村、水力、當時 124 K.W. " )
- 二子交流 (三菱高島、汽力、當時 3,800. K.W. 豫備 4,000 K.W. =出力變更) 等ナリ。

(イ) 發電所數 (16表参照)

原動力	電氣事業			自家用			合計		
	落成	未落成	計	落成	未落成	計	落成	未落成	計
水力	155	20	175	144	16	160	299	36	335
汽力	16	—	16	56	3	59	72	3	75
内燃	20	2	22	30	1	31	50	3	53
合計	191	22	213	230	20	250	421	42	463
前年末ニ比シ増減	—	—	—	増 3	減 1	増 2	増 3	減 1	増 2

(ロ) 發電力數 K.W. (18表参照)

其一 原動力別

原動力	電氣事業			自家用			合計		
	落成	未落成	計	落成	未落成	計	落成	未落成	計
水力	318,574	43,561	362,135	35,441.9	9,967	45,408.9	354,015.9	53,528	407,543.9
汽力	193,325	—	193,325	112,298.2	9,000	121,298.2	305,623.2	9,000	314,623.2
内燃	2,860.5	123.5	2,930	16,753.8	1,400	18,153.8	19,560.3	1,523.5	21,083.8
合計	514,705.5	43,684.5	558,390	164,493.9	20,367	184,860.9	679,193.4	64,051.5	742,250.9
前年末ニ比シ増減	増 1,518	増 192	増 1,710	増 1,910.2	増 7,750.5	増 9,660.7	増 3,428.2	増 7,942.5	増 11,370.7

其二 地方別原動力別事業者發電力 (18表参照)

種別	縣別	縣別									計	前年末=比増減
		福岡	佐賀	長崎	熊本	大分	宮崎	鹿児島	沖縄			
水力	落成	7	14	5	31	38	24	36	—	—	155	—
	發電力	3,054.5	26,477	782	75,424.5	77,874.8	91,715	43,246.2	—	—	318,574	増 718
水力	未落成	4	—	—	8	3	2	3	—	—	20	—
	發電力	2,124	—	—	15,960	5,605	16,800	3,072	—	—	43,561	増 192
水力	計	11	14	5	39	41	26	39	—	—	175	—
	發電力	5,178.5	26,477	782	91,384.5	83,479.8	108,515	46,318.2	—	—	362,135	増 910
汽力	落成	7	—	3	3	—	—	2	1	—	16	—
	發電力	157,750	70,089.5	11,175	22,100	—	—	1,500	800	—	193,325	増 800
汽力	未落成	—	—	—	—	—	—	—	—	—	—	—
	發電力	—	—	—	—	—	—	—	—	—	—	—
汽力	計	7	—	3	3	—	—	2	1	—	16	—
	發電力	157,750	70,089.5	11,175	22,100	—	—	1,500	800	—	193,325	増 800
内燃力	落成	—	—	7	2	1	—	6	4	—	20	—
	發電力	—	—	710	165	20	—	238	1,673.5	—	2,805.5	—
内燃力	未落成	—	—	—	1	—	—	1	—	—	2	—
	發電力	—	—	50	13.5	—	—	60	—	—	123.5	—
内燃力	計	—	—	7	3	1	—	7	4	—	22	—
	發電力	—	—	760	178.5	20	—	298	1,673.5	—	2,930	—
合計	落成	14	14	15	36	39	24	44	5	—	191	—
	發電力	160,804.5	26,477	12,667	97,539.5	77,894.8	91,715	44,984.2	2,473.5	—	514,705.5	増 1,518
合計	未落成	4	—	—	9	3	2	4	—	—	22	—
	發電力	2,124	—	50	15,973.5	5,605	16,800	3,132	—	—	43,684.5	増 192
合計	計	18	14	15	45	42	26	48	5	—	213	—
	發電力	162,928.5	26,477	12,717	113,663	83,499.8	108,515	48,116.2	2,473.5	—	558,390	増 1,710

(四) 電燈需要及普及狀況

種別	八年十二月末	七年十二月末
管内世帯數	1,906,703	1,906,703
人口數	9,980,100	9,867,400
需用家實數	1,478,835	(需用家總數) 1,472,211

種別	八年十二月末	七年十二月末
電燈供給數	4,178,777	4,107,250
世帯數=對スル需用家數ノ割合	77%	77%
一需用家平均需用燈數	2.8灯	2.6灯
定時灯中定額灯ト從量灯トノ割合	{ 定額量 59% 從量 41%	總數中 { 定額量 61% 從量 39%
人口百人=對スル取付燈數	41.8灯	41.6灯

備考 電燈取付數ハ從來休止灯、事業用灯ヲモ含ミ計上セルモ8年分ハ事業報告書様式改正ニ伴ヒ除キ計上セリ  
世帯數ハ昭和5年國勢調査ニヨル、人口ハ内閣統計局推定ニヨル、 (25. 26. 27表参照)

(五) 縣別電燈供給狀況

縣名	世帯數	需用家實數	取付燈數	世帯數=對スル需用家實數ノ割合	總燈數=對スル取付燈數ノ割合
福岡縣	496,447	445,056	1,468,085	89%	35.1%
佐賀縣	128,738	120,316	314,752	94	7.5
長崎縣	241,547	168,200	461,409	70	11.2
熊本縣	256,285	225,380	677,815	88	16.2
大分縣	190,318	169,966	501,957	89	12.1
宮崎縣	148,006	121,684	307,272	82	7.3
鹿児島縣	322,088	211,813	411,468	65	9.8
沖縄縣	123,274	16,420	36,019	13	0.8
計	1,906,703	1,478,835	4,178,777	78	100

備考 需用家實數及取付燈數中ニハ休止灯及事業用ヲ計上セズ (25. 26. 27表参照)

(六) 小口電力供給狀況 (28. 29. 30表参照)

縣名	需用家實數	契約「キロワット」
福岡縣	11,597	25,906
佐賀縣	1,995	5,566
長崎縣	1,979	5,652
熊本縣	4,138	9,277
大分縣	2,530	6,347
宮崎縣	2,226	5,065
鹿児島縣	3,596	8,614
沖縄縣	77	138
計	28,438	66,565



(七) 電熱其他供給状況 (31. 32表参照)

縣名	需用家實數	契約「キロワット」
福岡縣	22,143	5,076
佐賀縣	877	1,349
長崎縣	2,609	1,134
熊本縣	3,481	1,352
大分縣	6,059	2,790
宮崎縣	1,661	620
鹿兒島縣	2,116	1,088
沖縄縣	155	15
計	39,101	13,424

(八) 大口電力供給状況 (33. 34表参照)

縣名	供給「キロワット」		
	一般供給		電氣事業者
	自家用電氣工作物施設者	其他	
福岡縣	132,040	254	140,865
佐賀縣	5,770	597	880
長崎縣	25,455	570	2,590
熊本縣	61,140	—	16,775
大分縣	15,290	—	31,959
宮崎縣	220	300	45,090
鹿兒島縣	10,384	—	7,005
沖縄縣	—	—	1,500
計	250,299	1,721	246,664

(十) 資 本

資本金ハ前回ニ比シ 0.87%ヲ増加セリ、之ハ筑豊電氣軌道 5,000,000圓ノ廢止減少アルモ三號ノ事業者タル三潁耕地整理資産ノミ計上シタル幸袋工作所ノ 313,829圓 大正鐵業ノ 74,622圓 ガ會社ノ全資本金ヲ計上シタルタメ前者ハ 1,500,000圓之外ニ若干ノ増減アリタリ、尙拂込資本金ハ 0.6% 固定資本ハ 0.97% 兼業固定資本ハ 0.7% 社債借入金ハ 0.5% 積立金

事業	資本金(圓)	拂込資本金(圓)	固定資本(圓)	兼業固定資本(圓)	社債借入金(圓)	積立金(圓)
1 號	319,659,896	234,848,630	217,976,657	65,113,031	151,537,277	24,593,898
2 號	40,156,767	29,048,263	32,465,402	7,913,659	22,959,543	1,234,899
1, 2 號	194,700,000	176,600,000	104,341,089	446,611	141,768,405	12,562,300
3 號	43,665,786	20,810,736	26,853,419	9,828,441	16,919,240	1,824,741
合計	598,182,449	461,307,679	381,636,567	85,301,742	333,184,465	40,215,838

◎東邦電力ハ固定資本金ヲ除キ他ハ會社全部ヲ含ム (37. 38表参照)

(九) 用途別電力供給「キロワット」 (35. 36表参照)

用途	供給「キロワット」
紡織工業	10,202.7
金屬工業	28,182.5
機械器具工業	13,037.7
窯業	13,288.5
化學工業	103,030.4
製材及木製品工業	12,634.8
印刷製本業	806.9
食料品工業	35,694.7
雜工業	2,600.2
鑛業	72,151.6
農業及水産業	7,044.3
其他	39,779.5
計	388,453.8

組合ノ 3,165,786圓 九州電力ノ 10,000,000圓 九州炭礦汽船ノ 10,000,000圓 ガ新ニ計上セラレタルト前回電氣事業ノ固定ニ後者ハ 2,700,000圓ニ増加シ又旭ペンベルグ絹絲ノ合併ニ依リテ 26,000,000圓ヲ増資シタル等ハ主ナル増加原因ナルモハ 2% 執レモ増加セリ。

事業	資本金(圓)	拂込資本金(圓)	固定資本(圓)	兼業固定資本(圓)	社債借入金(圓)	積立金(圓)
前回ノ合計	549,914,981	434,528,119	347,736,208	48,350,557	316,776,550	33,125,470
前回ニ比シ	増 48,267,468	増 26,779,560	増 33,900,359	増 34,951,185	増 16,407,915	増 7,090,368
増減率	0.87%	0.67%	0.97%	0.7%	0.5%	2%

(二)

昭和八年度ニ於ケル收支ハ次ノ如クニシテ前年ニ比シ 25,200,444圓ノ增收ヲ示セリ 固定資本ニ對スル利益率ハ五年度 11.9% 六年度 10% 七年度 7.3% 八年度 6.1%ニシテ減少ヲ示シ 収入ニ對スル支出ノ割合ハ五年度 62.2% 六年度 64.1% 七年度 68.8% 八年度 73.8%ニシテ逐年其ノ割合増加セリ

種	別	金額 (圓)	前回ニ比シ増減 (圓)
收入	電燈	31,418,661	増 55,716
	電力	32,444,514	増 4,348,645
	電車	6,778,352	減 83,464
	營業其他	49,536,198	増 23,572,588
	收入合計	120,177,725	増 27,893,485
支出		88,721,427	増 25,200,444
利益		28,229,269	減 533,988

○收入合計ト支出、利益ノ一致セサルハ東邦電力ニ於テ收入、支出ハ九州區域分ノミヲ計上シ利益ハ全國分ヲ計上シタルタメナリ。(37. 38表参照)

(三)

以上ノ利益ニ依リ如何ナル利益配當ヲナセルカヲ見ルタメ配當別事業者數ヲ示セバ次ノ如シ

配當別事業者數

比較	一割二分以	一割以上	八分以上	五分以上	五分未満	無配當	缺損	其ノ他	合計
昭和五年	1	11	10	11	11	19	14	3	80
昭和六年	—	8	9	11	13	24	11	3	79
昭和七年	—	3	14	8	16	27	10	1	79
昭和八年	—	6	13	10	22	19	14	—	84

○本表ハ各年十二月末迄ノ最後ノ決算ニ就キ調査セリ、未開業及會社組織以外ノ事業者ハ之ヲ含マズ、其他トハ電氣事業ヲ副業トセルモノニシテ配當率不明ナリシモノナリ。(9表参照)

(三) 電線路及支持物

(20表参照)

電線路

種	別	軒	數	昭和7年末トノ比較
電線路	互長		39,406.9	増 1,821.3
回線	延長		79,386.3	—
内	特別高壓		9,167.5	—
	高壓		34,002.9	—
	低壓		36,215.9	—

備考 回線延長ハ從來ノ分トノ比較出來サル爲之ヲ略ス

支持物

種	別	數	量	前回ニ比シ増減
支持物	總數		717,773	増 3,392
内	木柱		690,181	" 967
	鐵柱		17,161	" 1,680
	鐵塔		6,722	" 846
	混泥土柱		3,709	減 101

(四) 軌道及車輛

(21. 22表参照)

軌道

種	別	軒	數	前回ニ比シ増減
互	長		282.51	減 1.88
内	單線		128.77	" 8.28
	長		455.58	増 18.45

車輛

種	別	數	量	前回ニ比シ増減
車輛	數		594台	減 16台
内	電動車		539 "	増 17 "
	附隨車		55 "	減 3 "
客車	走行軒數		33,830,112.2 軒	増 710,863.7 軒
貨車	走行軒數		634,045.6 "	減 59,381.9 軒
乘客	人員		135,050,515.0 人	" 1,935,511 人
貨物	運輸噸數		706,210.0 "	増 216,493.3 噸

(五) 從業者數

(41表参照)

種	別	人員	數	備考
事務	ニ屬スルモノ		5,160	兼務 101
工務	ニ屬スルモノ		19,562	" 2
	計		24,722	
内	兼業ニ屬スルモノ		12,177	
	差引電氣事業從業者		12,545	
前回ニ比シ増減			減 226	

## 第二、事業概況

1. 電氣事業者
2. 第二種自家用電氣工作物…遞信大臣認可  
(産業組合及廿人以上共同施設ヲ除ク)
3. 第二種自家用電氣工作物…遞信大臣認可  
(産業組合及廿人以上共同施設)
4. 第二種自家用電氣工作物…遞信局長認可  
(十九人以下共同施設)
5. 第二種自家用電氣工作物…遞信局長認可  
(十九人以下共同施設ヲ除ク)
6. 第一種自家用電氣工作物
7. 供給區域
8. 供給關係
9. 事業者數

1. 電 氣 事 業 者

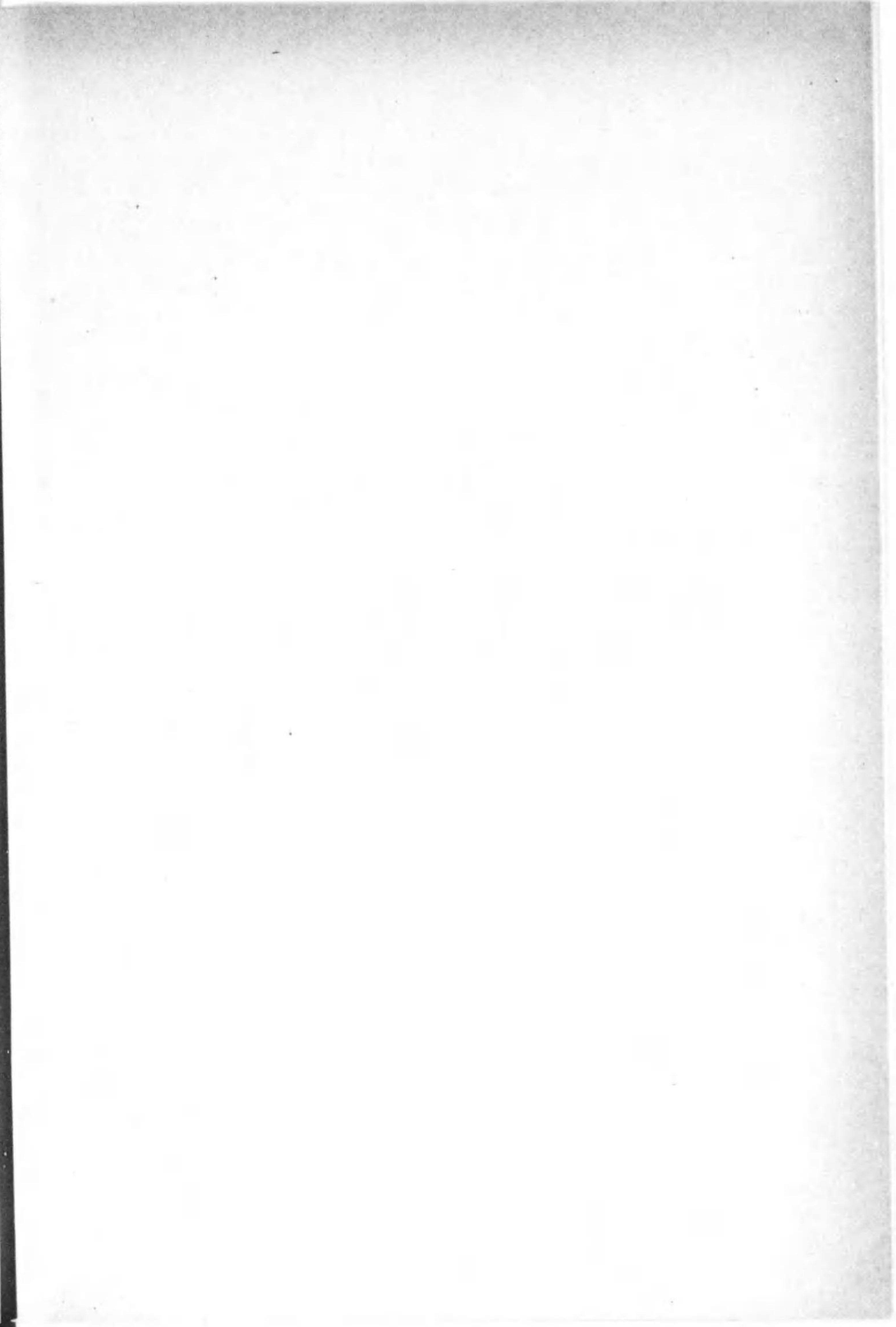
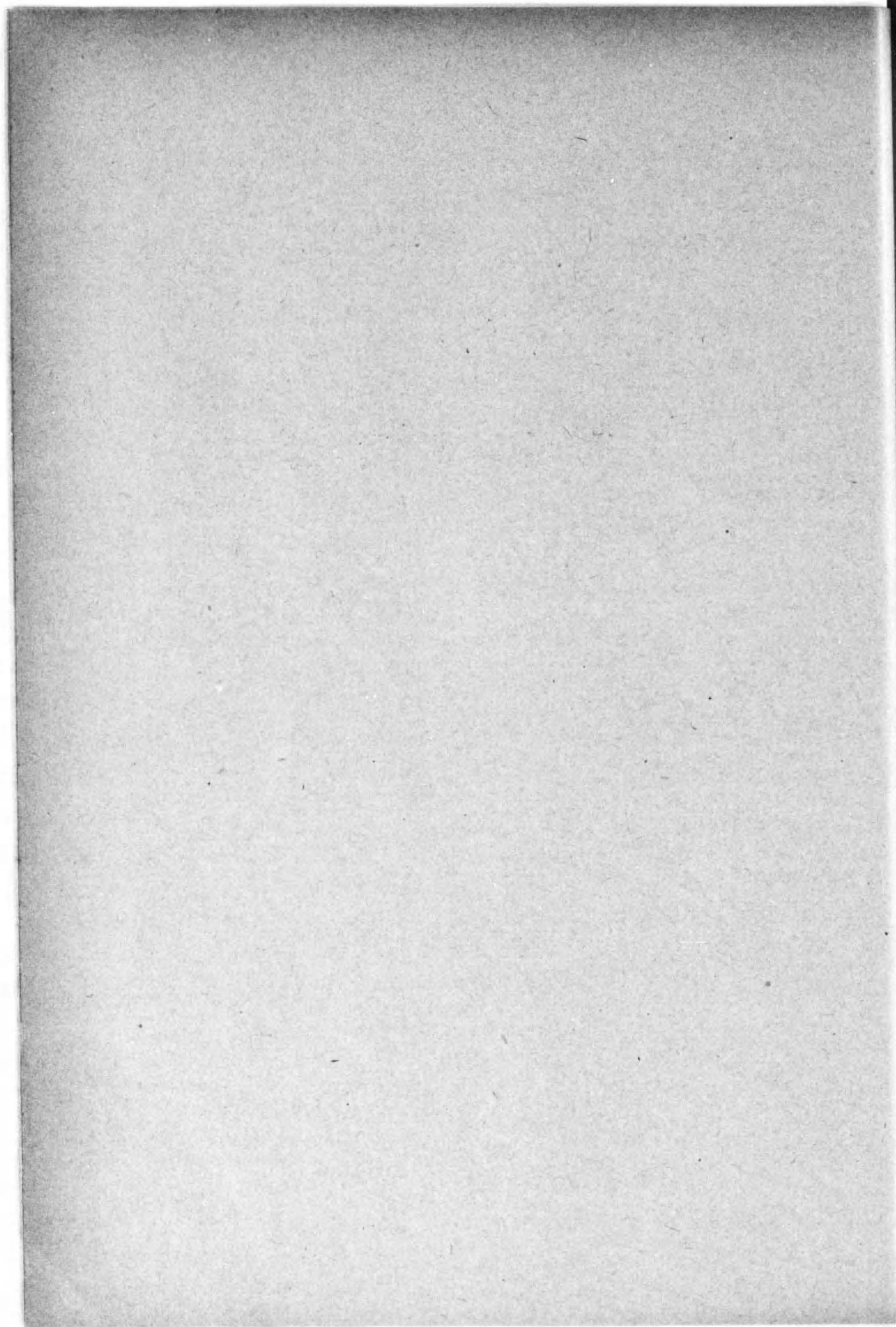

1. 電 氣

縣	事業 者	電氣事業ノ種別	許可年月日 開業年月日	公稱資本金 拂込資本金 固定資本金 (單位千円)	(1) 供 給 區 域 (2) 供 給 經 過 地 (3) 鐵 道 經 過 地	總 出 力 K. W. (發電、受電及 常時、特種ノ別)	
						發	受
福 岡	九州水力電氣株式會社	燈 一般供給 (燈力 50馬力 以上) 力	明 30. 6. 3	86,000	(1) (福岡縣) 福岡市ノ一部、戸畑市、直方市、 若松市ノ大部、外158ヶ町村 (大分縣) 大分市、別府市、中津 市外149ヶ町村 五十馬力以上電力供給區域 (福岡縣) 福岡市外6市8郡 (大分縣) 日田郡 (2) 九州電氣軌道株式會社=供給外 40ヶ地点=テ供給 (3) —	發 尖常 67,390 常 未 58,390 特 未 4,440 未 28,789 補 未 2,955 未 5,000 未 10,500	受 22,280 15,080 — 14,100 — — —
			" 31. 7. 1 (兼)	67,760 82,070 3,466		最大出力 135,309 融通出力 35,000	
	" 株式會社幸袋工作所	一般供給 (燈、力)	明 43. 9. 27 " 44. 4. 1	313 313 313	供給區域 幸袋町外5ヶ町村	常 受 400 600 最大出力 1,000	
	" 大正鐵業株式會社	一般供給 (燈、力)	明 45. 4. 1 大 1. 9. 16	76 76 76	供給區域 中間町外1ヶ村	常 受 1,600	
	" 筑後電氣株式會社	一般供給 (燈、力)	明 45. 7. 6 大 3. 7. 1	1,550 1,550 1,337	供給區域 福岡縣山春村外28ヶ町村 大分縣大鶴村外1ヶ村 供給關係 千本杉ニテ九水ヘ供給外4地點	常 發 519 受 5,030 未 134 特 未 70.5 未 200 最大出力 5,619.5	
	" 岩岳水電株式會社	一般供給 (燈、力)	大 11. 6. 2 " 12. 6. 20	70 58 58	供給區域 合河村外1ヶ村	常 發 15 受 10 最大出力 25	
	" 九州送電株式會社	一般供給 (50馬力 以上)	大 13.11.13 昭 4. 5. 1	10,000 10,000 16,563	(1) 福岡、佐賀、長崎、熊本、大分 宮崎、各縣 (2) 九州水力電氣株式會社=供給外 6ヶ地点=テ供給 (3) —	常 發 20,040 受 — 尖常 12,840 常 未 10,900 特 未 23,330 未 — 5,900 補 — 最大出力 36,170	
	" 昭和電燈株式會社	一般供給 (燈、力)	昭 5.11.11 " 5.12. 1	1,110 1,110 1,140	供給區域 飯塚市外7ヶ町村	常 受 1,635	
	" 小倉電氣軌道株式會社	電氣鐵道	大 7. 6. 21 " 9. 9. 21	600 600 748	鐵道經過地 小倉市北方間	常 受 100	
" 大牟田電氣軌道株式會社	"	大 7. 5. 16 昭 2.12. 1	1,000 736 1,128	鐵道經過地 大牟田市荒尾町間	常 受 200		
" 博多灣鐵道汽船株式會社	"	大 10. 3. 4 昭 4. 8. 8	6,330 4,747 4,475	鐵道經過地 福岡市福岡町間	常 受 400		

事 業 者

發受電別 供給電氣量分 一年 (K.W.H.)	最大電壓	電燈取付 實 數	電力取付 K.W.數	從 業 員 數		代 表 者 主任技術者	事 務 所 位 置	備 考
				重 役	其ノ他			
發電 485,000,537 受電 149,506,445	66,000	852,229	84,109.5	16	1,233	太田黑重五郎 眞貝貫一	福岡市庄	
受電 3,060,270	3,500	16,993	207.2	6	556	伊藤傳右衛門 高橋泰最	嘉穂郡幸袋町	
受電 9,023,258	3,500	6,456	1,488.2	8	3,478	伊藤傳右衛門 松尾確郎	遠賀郡中間町	
發電 3,445,216 受電 2,233,375	22,000	34,141	1,004.2	13	62	太田黑重五郎 原田禎藏	浮羽郡田主丸町	
發電 60,623 受電 13,594	3,300	1,269	—	9	4	新貝芳三郎 尾崎繁	築上郡合河付	
發電 164,585,650 受電 74,077,089	110,000	—	—	13	161	木村平右衛門 柳原才次郎	福岡市庄	
受電 6,582,717	3,500	62,975	1,099.4	9	58	太田黑重五郎 花村久兵衛	飯塚市	
受電 347,964	3,500	—	—	8	55	別府三穂三郎 江藤政市	小倉市外北方	
受電 521,250	3,300	—	—	6	94	西島藤三郎 須山久一	大牟田市不知火町	
受電 1,154,170	3,300	—	—	5	378	太田清藏 田中五夫	粕屋郡西戸崎	

1. 電 氣

縣	事業者	電氣事業 ノ種別	許可年月日 開業年月日	公稱資本金 拂込資本金 固定資本金 (單位千円)	(1) 供 給 區 域 (2) 供 給 關 係 (3) 鐵 道 經 過 地	總出力 K.W. (發電、受電及 常時、特種ノ別)
福岡	門司築港株式會社	電氣鐵道	大 12. 2. 5 " 12.12.20		鐵道經過地 門司市田浦間	常 受 60
"	太宰府軌道株式會社	"	昭 22. 9.23 " 9.24	500 192 209	鐵道經過地 二日市町太宰府町間	常 受 310
"	博多電氣軌道株式會社	"	九水ヨリ讓 渡認可 昭 4.1.18 讓渡終了 昭 4.7.1	2,000 500 2,924	鐵道經過地 福岡市内	常 受 500
"	大川鐵道株式會社	"	昭 5. 9.10 未開業	6,000 1,500	鐵道經過地 久留米市柳河町間	常未 受 1,000
"	東邦電力株式會社	一般供給 (燈、力) 電氣鐵道	明 27.10.16 " 30.11. 1 " 42. 9.16 " 43. 3. 5	130,000 130,000 46,892	供給區域 (福岡縣) 福岡市外2市 84ヶ町村 (佐賀縣) 佐賀市外1市 100ヶ町村 (長崎縣) 長崎市外1市 55ヶ町村 供給關係 筑島變電所=テ九州鐵道へ供給 外 29地點 鐵道經過地 福岡市内	發 受 尖常 45,228 21,000 常 36,306 19,000 特 17,905 8,500 補 7,000 融通 7,000 最大出力 83,711
"	九州電氣軌道株式會社	一般供給 (燈、力) 電氣鐵道	明 29. 3. 9 " 33. 9.23 " 41. 6.20 " 44. 7.15	56,000 37,900 43,589	供給區域 小倉市外6市 66ヶ町村 (内4市62町村ハ制限電力區域トス) 供給關係 鮫田=テ九州水力へ供給外4地點 鐵道經過地 門司市折尾町間	發 受 常 63,750 2,700 最大出力 66,450 融通出力 23,000
"	九州鐵道株式會社	一般供給 (燈、力) 電氣鐵道	明 45. 5. 3 大 4. 2.24 " 45.5. 23 大 2. 9.20	8,700 8,700 14,060	供給區域 福岡縣御原村外14ヶ町村 佐賀縣基里村外1ヶ村 鐵道經過地 久留米市福岡市間 久留米市甘木町間 久留米市福島町間	常 受 5,210
"	明治鐵業株式會社	電氣事業 者へ電力 供給	大 11. 7.12 " 11.12.15		供給關係 赤池發電所=テ九水=供給	常 發 9,000
"	三潞耕地整理組合	"	大 12.11.12 " 14. 1.27	1,060 1,060 1,060	供給關係 新久留米變電所=テ東邦電力へ供 給	常 發 特 1,500
"	九州電力株式會社	"	昭 6. 2. 6 " 7. 1.16	10,000 2,500 6,247	供給關係 橫須變電所=テ電氣化學工業へ 供給外3地點	常 發 受 特 21,450 1,150 最大出力 21,200 13,000 56,800

事業 者 (續)

發受電別 供給電氣力量 (K.W.H.)	最大電壓	電灯取付 實 數	電力取付 K.W. 數	從 業 員 數		代 表 者 主任技術者	事 務 所 位 置	備 考
				重 役	其ノ他			
	600	—	—			賀 山 正 雄 郎 高 橋 與 四 郎	門司市田浦	
受電 212,625	3,450	—	—	5	20	伊 丹 彌 太 郎 高 田 稔	福岡市天神町	
受電 2,559,376	600	—	—	9	368	太 田 黑 重 五 郎 日 時 本 一 虎	福岡市庄	
—	1,500	—	—	7	—	富 安 重 行 郎 西 岡 憲 三 郎	福岡市天神町	
發電 300,308,985 受電 146,093,265	66,000	1,203,970	65,134	15	2,227	松 永 安 左 衛 門 金 坂 昇	福岡市天神町	
發電 151,868,150 受電 67,620,132	66,000	340,866	36,530.0	9	1,615	太 田 黑 重 五 郎 福 井 正 治	小倉市京町	
受電 8,833,737	2,400	18,022	664.6	10	392	進 藤 甲 兵 衛 高 田 稔	福岡市天神町	
—	11,000	—	—	—	—	安 川 清 三 郎 太 田 英 元	戸畑市	
發電 7,861,700	24,000	—	—	1	3	塚 本 榮 太 郎 神 武 憲 彦	三潞郡安武村	
上半期分詳 下半期分ノミ 受電 206,311,670	110,000	—	43,000.0	11	76	上 關 本 萬 平 一 田 本 賢 一	東京市麹町區 有樂町一丁目10	

1. 電 氣

縣	事業者	電氣事業 ノ種別	許可年月日 開業年月日	公稱資本金 拂込資本金 固定資本金 (單位千円)	(1) 供給 (2) 供給 (3) 鐵道經過	區域 地	總出力 K.W. (發電、受電及 常時、特種ノ別)	備考	
								常	受
佐賀	肥前電氣株式會社	一般供給 (燈、力)	明 45. 7.23 大 2. 8. 1	1,000 1,000 736	(1) (佐賀縣) 綾野町外21ヶ村 (長崎縣) 千船村外2ヶ村 (2) — (3) —		發 170 受 695 常補 — 110		
"	有浦電氣株式會社	"	大 9. 7.22 " 10. 7. 1	200 136 166	(1) (佐賀縣) 有浦村外4ヶ村 (2) — (3) —		常 發 60 受 50		
"	北山村	"	昭 7.11.30 " 8. 1. 1	50 50 50	(1) (佐賀縣) 北山村外1ヶ村 (2) — (3) —		常 發 36		
"	佐賀電氣軌道株式會社	電氣鐵道	昭 4.12.12 " 5. 4. 8	1,200 566 471 (兼) 7C	(1) — (2) — (3) 佐賀市川上間		常 受 250		
長崎	平戸電燈製水株式會社	一般供給 (燈、力)	明 44. 8.26 大 2. 2.15	300 188 157 (兼) 34	(1) (長崎縣) 平戸町外3ヶ村 (2) 平戸島電燈株式會社へ供給 (3) —		常 受 230		
"	五島電燈株式會社	"	大 1. 9.25 " 2.10.11	300 300 560	(1) (長崎縣) 福江町外11ヶ町村 (2) — (3) —		常補 發 325 175		
"	西彼電氣株式會社	"	大 1.12.28 " 5. 1. 4	240 240 419	(1) (長崎縣) 瀬戸町外10ヶ村 (2) — (3) —		常 受 300		
"	壹岐電燈株式會社	"	大 2. 8. 6 " 3. 8.13	75 75 75	(1) (長崎縣) 田河村外7ヶ村 (2) — (3) —		常 發 150		
"	上波佐見村	"	大 3. 1. 6 " 6. 6. 7	48 48 48	(1) (長崎縣) 上波佐見村 (佐賀縣) 有田村外1ヶ村 (2) — (3) —		常 受 65		
"	崎戸村	"	大 3. 1.31 " 5. 9.20	20 20 20	(1) (長崎縣) 崎戸町 (2) — (3) —		常 受 100		
"	諫早電燈株式會社	"	大 3. 8.11 " 5.11.23	200 200 238	(1) (長崎縣) 長田村外5ヶ村 (佐賀縣) 大浦村外2ヶ村 (2) — (3) —		常 受 250		
"	野母電燈株式會社	"	大 3. 9.14 " 5.11.13	80 80 61	(1) (長崎縣) 高濱村外6ヶ村 (2) — (3) —		常 受 75		
"	生月電氣株式會社	一般供給 (燈)	大 7. 6.11 " 9. 4.24	50 50 60	(1) (長崎縣) 生月村 (2) — (3) —		常 受 25		

事業者 (續)

發受電別 供給電氣力量 年分 (K.W.H.)	最大電壓	電燈取付 實數	電力取付 K.W.數	從業員數		代表者 主任技術者	事務所位置	備考
				重役	其ノ他			
發電 897,642 受電 2,954,508	3,300	33,549	422.4	7	67	西山 信一 織田 宗治	藤津郡礪野町	
發電 278,399 受電 58,190	3,300	4,032	27.4	7	12	山口 利平 山口 喜代治	東松浦郡有浦村	
發電 115,636	3,500	1,276	19.0	1	7	吉原 日出男 陣内 米作	小城郡北山村	
受電 305,220	3,300	—	—	5	103	岸川 善太郎 村田 經達	佐賀市神野町	
受電 1,108,110	3,400	6,542	74.2	5	17	西平 山新一 野 一勇	北松浦郡平戸町	
發電 1,026,406	3,500	10,421	8.6	6	25	坂内 義雄 西村 嘉計佐	熊本縣人吉町	
受電 840,141	3,500	7,047	86.0	6	19	山田 吉太郎 武藤 近	西彼杵郡瀬戸町	
發電 278,945	2,200	4,490	—	9	12	松永 英太郎 納富 嘉六	壹岐郡田河村	
受電 379,005	3,400	3,765	63.3	1	3	一瀬 寅正 森島 松成	東彼杵郡上波佐見村	
受電 8,718	3,500	3,042	38.5	1	8	山口 林市藏 長島 山	西彼杵郡崎戸町	
受電 1,089,128	3,300	9,111	121.0	7	10	海東 要造 朝田 忠市	長崎市袋町	
受電 310,203	3,300	2,946	—	4	14	村木 清三郎 橋本 勇太郎	長崎市本博多町	
受電 108,908	3,300	1,431	—	9	5	川下 誠五郎 松尾 金六	北松浦郡生月村	



1. 電 氣

縣	事業 者	電氣事業 ノ種別	許可年月日 開業年月日	公稱資本金 拂込資本金 固定資本金 (單位千円)	(1) 供給 (2) 供給 (3) 鐵道	區 關 過	城 係 地	總出力 K.W. (發電、受電及 常時、特種ノ別)
長崎	宇久電氣株式會社	一般供給 (燈、力)	大 7. 6.11 9. 3.11	100 60 60	(1) (長崎縣) 平村外1ヶ村 (2) — (3) —			常 發 20
"	香 燒 村	"	大 9. 6.28 11. 1.13	6 6 6	(1) (長崎縣) 香燒村 (2) — (3) —			常 受 10
"	奈良尾電燈株式會社	"	大 9.12.18 12. 6.10	50 50 35	(1) (長崎縣) 奈良尾村 (2) — (3) —			常 發 30
"	下波佐見村	"	大 11. 6.21 12. 4.23	40 40 40	(1) (長崎縣) 下波佐見村 (2) — (3) —			常 受 25
"	對馬電氣株式會社	一般供給 (燈)	大 12. 2. 6 14.11. 5	100 100 141	(1) (長崎縣) 豐崎村外2ヶ村 (2) — (3) —			常 發 50
"	平戸島電燈株式會社	"	大 13. 2.23 14. 8.29	150 75 75	(1) (長崎縣) 獅子村外4ヶ村 (2) 生月電氣株式會社へ供給 (3) —			常 受 80
"	内海電氣株式會社	一般供給 (燈、力)	大 13.10. 8 3. 5.25	50 31 43	(1) (長崎縣) 村松村外2ヶ村 (2) — (3) —			常 受 40
"	黑瀬電燈株式會社發起人	"	昭 7. 9.21 未開業	30 — —	(1) 黑瀬村 (2) (3)			常 受 20
"	長崎電氣軌道株式會社	電氣鐵道	大 1. 8. 5 4.11.16	2,250 2,250 4,150	(1) — (2) — (3) 長崎市内			常 受 400
"	九州炭礦汽船株式會社	電氣事業 者へ電氣 供給	明 43. 1.12 44. 4.19	10,000 6,250 729 (兼) 7,769	(1) — (2) 崎戸町へ供給外1地點=テ供給 (3) —			常 發 3,000 豫 4,000
熊 本	熊本電氣株式會社	一般供給 (燈、力)	明 22.12.17 34. 7. 1	27,750 23,750 31,615	供給區域 (熊本縣) 熊本市外外243ヶ町村 (長崎縣) 島原町外29ヶ町村 供給關係 大牟田變電所=テ東邦電力=供給 外10地點			常 受 28,842 未 6,085 特 17,980 未 6,085 常 受 1,400 最大出力 48,222
"	日本窒素肥料株式會社	"	明 33. 3. 3 40. 1.17	90,000 56,250 6,521 (兼) 8,860	供給區域 (熊本縣) 水俣町外2ヶ村 供給關係 栗野發電所=テ日本水電=供給外 4地點			常 發 16,000 特 5,216 補 14,000 發 7,024 最大出力 28,240

事 業 者 (續)

發 受 電 別 供給電氣力量 一年分 (K.W.H.)	最大電壓	電灯取付 實 數	電力取付 K.W. 數	從 業 員 數		代 表 者 主任技術者	事 務 所 位 置	備 考
				重 役	其ノ他			
受電 62,087	2,200	1,054	—	5	5	古 川 虎 作 二 岸 辰 辰	北松浦郡平村	
受電 21,304	3,300	305	—	1	4	坂 井 政 次 一 小 野 勇	西彼杵郡香燒村	
發電 109,539	3,300	1,132	—	7	4	宮 濱 金 助 郎 町 梅 三	南松浦郡奈良尾村	八年前下期ノ報告書書 未提出ニ付七年下及 八年上期ノ報告書ニ ヨレリ
受電 60,454	3,400	1,409	—	1	4	高 山 信 吉 吾 月 口 榮	東彼杵郡下波佐見 村	
發電 232,869	3,300	2,574	4.8	5	9	中 有 信 勝 一 次 吉 勝	上縣郡佐須奈村	
受電 271,736	3,400	1,862	—	9	5	郡 喜 重 一 横 山 新	佐世保市保立町	
受電 88,284	3,200	1,369	—	8	6	森 旗 次 郎 郎 森 旗 次 郎	西彼杵郡長浦村	
受電 1,516,760	3,500	—	—	7	364	山 田 鷹 治 清 堀 之 内 吉	長崎市茂里町	
發電 10,084,421 受電 5,313,560	3,500	—	2,900	2	30	大 津 留 耕 吾 郎 寺 井 庄 太 郎	東京市麴町區丸ノ 内二ノ四	供給電氣力量ハ昭和 八年五月一日ヨリ同 年十月三十一日迄ノ 分ヲ掲ゲタリ
發電 288,682,756 受電 3,844,800	66,000	623,291	27,342.0	16	1,216	上 田 萬 平 大 原 雜 一	熊本市紺屋今町	
發電 108,857,275 受電 22,737,681	66,000	13,108	37,759.7	8	1,456	野 口 遼 池 松 信 夫	蘆北郡水俣町	

1. 電 氣

縣	事 業 者	電氣事業 ノ 種 別	許可年月日 開業年月日	公稱資本金 拂込資本金 固定資本金 (單位千円)	(1) 供 給 區 域 (2) 供 給 關 係 (3) 鐵 道 經 過 地	城 係 地	總 出 力 K. W.	
							(發電、 受電及 特種ノ別)	(常時、 特種ノ別)
熊 本	球磨川電氣株式會社	一般供給 (燈、力)大	明 45. 4.25 大 2.11.22	6,525 3,825 7,862	供給區域 熊本縣人吉町外62ヶ町村 鹿兒島縣吉松村外7ヶ町村 宮崎縣五十市村外13ヶ町村 長崎縣鞍原町外3ヶ村 供給關係 人吉變電所=テ九州電力=供給外 2 地點		尖常發 3,927 3,227 1,310 2,267.5 1,190 100 受 850 600 最大出力 7,044.5	
"	小國水力電氣株式會社	"	大 4. 9.27 " 5.10.18	51 51 96	供給區域 熊本縣 南小國村外1ヶ村 大分縣 五馬村外1ヶ村		常發 受 11 常 受 150 最大出力 161	
"	北天草電氣株式會社	"	大 5. 4. 7 " 5.12. 5	200 155 205	供給區域 熊本縣 富岡町外8ヶ村		常發 特 30 受 58 常 受 80 最大出力 168	
"	山鹿水力電氣株式會社	"	大 9.10. 7 " 10.12.20	300 300 371	供給區域 鹿本郡嶺間村外7ヶ村		常發 受 110 常 受 30 最大出力 140	
"	馬見原水力電氣株式會社	"	大 9.10.22 " 10.12.10	200 160 164	供給區域 馬見原町外4ヶ村		常發 受 68 常 受 50 最大出力 118	
"	湯島電氣株式會社	一般供給 (燈)	昭 4.12.20 未 開 業	30 7	供給區域 天草郡湯島村		常發 未 13.5	
"	旭ペンベルグ絹糸株式會社	一般供給 (燈、力)	昭 7. 5.17 " 7.11. 1	46,200 32,500 37	供給區域 阿蘇郡草部村外2ヶ村 供給關係 馬見原發電所=テ馬見原水力=供 給外3地點		常發 特 3,537 受 5,020 特 2,400 最大出力 10,957	
"	菊池電氣軌道株式會社	電氣鐵道	大 11. 2.24 " 12. 8. 2	2,000 1,191 2,327	鐵道經過地 熊本市隈府町間		常受 400	
"	熊 本 市	"	大 11. 5. 4 " 13. 8. 1	6,249 6,249 6,249	鐵道經過地 熊本市内		常受 500	
"	熊本電氣軌道株式會社	"	大 11. 6.19 " 12.10. 1	1,500 1,000 1,511	鐵道經過地 熊本市百貫間 熊本市川尻町間		常受 275	
大 分	竹田水電株式會社	一般供給 (燈、力)明	明 32. 1.21 明 33. 8. 1	325 293 589	(1) (大分縣) 竹田町外13ヶ村 (熊本縣) 波野村 (2) 富士緒電灯所=供給外2ヶ地點 =テ供給 (3) —		常發 特 613 130	

事 業 者 (續)

發受電別 供給電氣力量 一年 (K.W.H.)	最大電壓	電灯取付 實 數	電力取付 K.W.數	従 業 員 數		代 表 者 主任技術者	事 務 所 位 置	備 考
				重 役	其ノ他			
發電 35,824,801 受電 8,215,394	66,000	139,004	2,213.0	15	309	上 田 萬 平 山 田 義 孝	球磨郡人吉町	
發電 5,209 受電 677,246	3,300	5,671	104.5	9	18	太 田 黒 重 五 郎 磯 田 重 任	阿蘇郡北小國村	
發電 219,865 受電 265,737	3,500	4,531	61.1	6	18	松 本 久 太 郎 竹 下 正 雄	天草郡富岡町	
發電 882,730 受電 49,890	3,500	5,702	79.2	5	18	保 田 哲 夫 大 月 照 雄	鹿本郡山鹿町	
發電 423,933	3,300	2,523	53.8	5	12	保 田 哲 夫 竹 吉 富	阿蘇郡馬見原町	
—	3,300	—	—	7	—	毛 利 貞 三	大分縣犬飼町	
發電 25,607,158 受電 857,018	66,000	882	8,502.0	17	6,152	野 口 遼 而 倉 貝 隆 而	大阪市北區宗是町	日本窒素ヨリ事業讓 受ケ
受電 1,923,260	3,300	—	—	12	119	松 野 鶴 平 牛 島 萬 兵 衛	菊池郡隈府町	
受電 642,062	3,300	—	—	1	283	山 田 珠 一 久 住 勝	熊本市	
發電 1,993,627	3,300	16,888	236.0	5	99	大 三 川 平 三 郎 三 村 章	熊本市田崎町	
發電 —	3,300	16,888	236.0	6	42	緒 方 清 雄 荒 尾 兼 雄	直入郡竹田町	

1. 電 氣

縣	事業者	電氣事業ノ種別	許可年月日 開業年月日	公稱資本金 拂込資本金 固定資本金 (單位千円)	(1) 供給區 (2) 供給區 (3) 鐵道經過地	城 地 界	總出力 K. W. (發電、受電及 常時、特種ノ別)
大分	豐後電氣株式會社	一般供給 (燈、力)	明 44. 7.18 大 4. 2. 1	500 410 510	(1) (大分縣) 西眞玉村外23ヶ村 別=未開業區域 山移村外3ヶ村 (2) 木下正比兒=供給 (3) —		常 受 275
"	大分縣大野郡野津市村外 六ヶ村電燈電力供給組合	"	明 45. 5.30 大 2. 8.27	325 325 325	(1) (大分縣) 野津市村外10ヶ村 (2) — (3) —		常 發 130 特 75 受 120 —
"	蒲江水力電氣株式會社	"	大 1. 8.29 " 6. 6. 1	200 130 147	(1) (大分縣) 蒲江町外4ヶ村 (2) — (3) —		常 發 28 特 11.3 受 20 —
"	森水力電氣株式會社	"	大 2.12.25 " 3.12. 6	150 145 217	(1) (大分縣) 森町外6ヶ町村 (2) — (3) —		常 受 240
"	久住湯原電業株式會社	"	大 3.12.15 " 4.11.10	400 215 270	(1) (大分縣) 久住町外9ヶ村 熊本縣 産山村 (2) — (3) —		常 發 143 特 18 受 —
"	東豐電氣株式會社	"	大 8. 1.23 " 9.11.10	150 150 277	(大) (大分縣) 竹田津町外5ヶ町村 (2) — (3) —		常 受 100
"	明治水力電氣株式會社	"	大 9. 2. 4 " 9.12.21	150 150 194	(1) (大分縣) 明治村外5ヶ村 (2) — (3) —		常 發 10 特 39.5 受 80 —
"	姫島電氣株式會社	"	大 9. 9.21 " 10. 7. 8	50 30 40	(1) (大分縣) 姫島村 (2) — (3) —		常 發 20
"	田染水力電氣株式會社	"	大 10. 3. 8 " 11. 7.10	200 50 120	(1) (大分縣) 田染村外2ヶ村 (2) — (3) —		常 發 24 特 8 受 40 —
"	朝來水力電氣株式會社	"	大 10. 3.25 " 11.11. 6	100 100 107	(1) (大分縣) 朝來村外2ヶ村 (2) — (3) —		常 受 38
"	大野水力電氣株式會社	"	大 10. 4. 2 " 12. 3. 9	200 120 137	(1) (大分縣) 長谷村外3ヶ村 (2) 河原内産業組合=供給 (3) —		常 發 32 特 38 受 48 —
"	上井田水力電氣株式會社	"	大 10.11.10 " 11. 7.25	100 60 56	(1) (大分縣) 上井田村外2ヶ町村 (2) 養老産業組合=供給 (3) —		常 發 50 補 — 受 30 30
"	野津原電氣株式會社	"	大 10.11.24 " 11. 2.18	40 20 33	(1) (大分縣) 野津原村外1ヶ村 (2) — (3) —		常 受 15

事業者 (續)

發受電別 供給電氣量分 年 (K.W.H.)	最大電壓	電燈取付 實 數	電力取付 K.W. 數	從業員數		代 表 者 主 任 技 術 者	事 務 所 位 置	備 考
				重 役	其ノ他			
受電 1,460,584	3,450	17,825	138.8	8	33	野 上 菊 太 郎 松 永 茂 雄	西國東郡西眞玉村	
發電 296,484 受電 376,250	3,300	8,367	4.0	1	27	土 谷 井 傳 右 酒 井 左 右	大野郡野津市村	
發電 169,574 受電 107,072	3,500	2,463	56.6	9	9	小 橋 美 利 男 小 橋 美 辰	南海部郡蒲江町	
受電 1,041,102	3,500	10,361	153	5	14	了 戒 晋 作 雄 小 野 義 雄	玖珠郡森町	
發電 664,332	3,300	4,928	51.6	12	17	山 田 英 三 西 本 幾 次 郎	直入郡久住町	
受電 489,250	3,500	5,457	60.4	6	10	杉 原 康 夫 直 岩 間 康 夫 直	東國東郡竹田津町	
發電 63,089 受電 226,340	3,300	3,805	—	12	6	香 川 正 平 登 寄 本 正 織	廣島市昭和町	
發電 77,515	3,300	827	—	5	4	藤 本 秋 太 郎 中 洲 藤 松	東國東郡姫島村	八年度ノ事業報告書 未提出=付七年度ノ モノニヨレリ
發電 85,706 受電 154,354	3,300	2,218	13.5	9	6	郷 森 元 新 雄 北 原 元 新 雄	西國東郡田染村	
受電 186,073	3,300	1,968	20.9	3	8	鷺 海 徹 賢 三 宅 徹 賢	東國東郡朝來村	
發電 236,748 受電 108,315	3,300	3,051	36.8	9	12	神 宮 林 吾 吉 安 藤 林 大 吾 吉	大野郡犬飼町	
發電 309,303 受電 49,211	3,300	1,977	57.5	14	9	森 北 義 環 雄 田 北 義 環 雄	大野郡上井田村	
受電 62,425	3,300	1,001	—	6	4	高 崎 菅 太 郎 義 渡 邊 正 義	大分郡野津原村	

1. 電 氣

縣	事業者	電氣事業許可年月日		公稱資本金 拂込資本金 (單位千円)	(1) 供給區 (2) 供給區 (3) 鐵道經過地	總出力 K.W. (發電、受電及 常時、特種ノ別)
		ノ種別	開業年月日			
大分	合川水電株式會社	一般供給 (燈、力)	大 11. 6.10 " 13. 6.16	60 57 56	(1) (大分縣) 合川村外1ヶ村 (2) — (3) —	常 發 20 受 20
"	津江電燈株式會社	"	大 11. 6.10 " 13. 3.31	100 33 62	(1) (大分縣) 上津江村外1ヶ村 (兼本縣) 北小國村 (2) — (3) —	常 發 26
"	株式會社富士緒電燈所	"	大 12. 6. 7 " 13. 3.31	23 23 25	(1) (大分縣) 小富士村外2ヶ村 (2) — (3) —	常 發 37 受 37
"	大入島電氣株式會社	"	大 13. 4.18 " 14. 5. 1	50 13 19	(1) (大分縣) 大入島村 (2) — (3) —	常 發 15
"	別府大分電鐵株式會社	電氣鐵道	明 29. 6.13 明 33. 5.10	2,000 1,500 2,309 (兼) 54	(1) — (2) — (3) — 自 大分市大分字外堀二五八二ノ一 至 速見郡龜川町大字内蔵字濱田一 〇四三ノ一 自 別府市北町下八八ノ四三 至 別府市不老町一九三四ノ一	常 發 500
"	別府遊園鋼索鐵道株式會社	索 道	昭 4.10.11 " 4.10.18	300 300 154 (兼) 243	(1) — (2) — (3) — 自 別府市大字別府字雲泉寺三五八一 至 別府市大字別府乙原三四四七	常 發 50
"	富士緒井路普通水利組合	電氣事業 者=電氣 供給	明 43. 3.26 大 4. 3. 1	— — —	(1) — (2) 富士緒電燈所=供給 (3) —	常 發 200
宮崎	延岡電氣株式會社	一般供給 (燈、力)	明 42. 9.16 " 43. 2. 1	3,500 2,800 4,036	(1) (宮崎縣) 延岡市外27ヶ町村 (兼本縣) 野尻村外1ヶ村 (2) 日豐水電株式會社=供給外2ヶ 地點=テ供給 (3) —	常 發 2,700 受 100 特 2,340 種 1
"	南那珂郡十六ヶ町村組合	"	大 5. 1.10 " 6. 8. 1	784 784 784	(1) (宮崎縣) 飯肥町外15ヶ町村 (2) — (3) —	常 發 335 受 340 特 40 種 150
"	日豐水電株式會社	"	大 10. 3.24 " 11. 8. 1	400 274 226	(1) (宮崎縣) 北川村外2ヶ村 (2) — (3) —	常 發 90
"	都 城 市	"	昭 2. 4. 9 " 2. 8. 1	891 891 891	(1) (宮崎縣) 都城市 (2) — (3) —	常 發 510

車 業 者 (續)

發受電別 供給電氣力量 年分 (K.W.H.)	最大電壓	電灯取付 實 數	電力取付 K.W. 數	從 業 員 數		代 表 者		事 務 所 位 置	備 考
				重 役	其ノ他	主 任 技 術 者	主任技術者		
發電 87,534 受電 24,170	3,300	1,208	9.7	10	9	宿 藤 虎 藏 山 上 博 見	大野郡合川村		
發電 118,044	3,300	987	1.0	12	6	井 岩 上 宣 篤 崎 勝 勝	日田郡中津江村		
受電 154,121	3,300	1,831	3.7	5	10	兒 後 玉 鶴 義 藤 藤 虎 熊	大野郡小富士村		
受電 37,353	3,300	591	2.2	4	4	藤 山 田 美 枝 部 春 吉	南海郡郡鶴岡村		
受電 1,406,375	3,500	—	—	8	162	清 水 榮 次 郎 淺 尾 新 十 郎	大分市勢塚		
受電 87,120	3,300	—	—	5	30	木 村 久 太 郎 遠 山 幾 太 郎	別府市流川通り		
—	2,200	—	—	—	—	林 藤 田 重 房 重 任	大野郡小富士村	事業報告書未提出	
發電 12,201,884	22,000	85,831	1,961.9	10	175	太 田 黑 重 五 郎 小 松 正 彦	延岡市岡富		
發電 2,086,602 受電 2,482,076	3,300	34,933	723.1	1	86	日 高 陸 園 田 友 咲	南那珂郡飯肥町		
受電 406,920	3,500	3,041	63.7	7	9	鷲 海 徹 中 山 勝	延岡市岡富		
受電 2,403,184	3,300	24,439	544.4	1	31	大 山 綱 治 金 丸 重 雄	都城市		

1. 電 氣

縣	事業 者	電氣事業 ノ 種 別	許可年月日 開業年月日	公稱資本金 拂込資本金 固定資本金 (單位千円)	(1) 供 給 區 域 (2) 供 給 區 域 (3) 鐵 道 經 過 地	總 出 力 K.W. (發電、受電及 常時、特種ノ別)
宮 崎	神都電氣興業株式會社	一般供給 (燈、力)	昭 5.12.24 " 6.1.10	10,000 7,000 7,441	(1) (宮崎縣) 宮崎市外27ヶ町村 (2) — (3) —	發 受 常尖 3,520 500 常 2,640 500 特 2,400 —
"	宮崎電氣鐵道株式會社	電氣鐵道	昭 3.10.23 未 開 業	800 281 315	(1) — (2) — (3) 自 宮崎市廣島町一ノ一〇 至 東諸縣郡綾村大字北俣字灰原 四五四	受 常 400
"	大淀川水力電氣株式會社	電氣事業 者=電氣 供給	大 8.12.24 昭 7.1.16	20,000 8,750 18,464	(1) — (2) 九州電力株式會社=供給外3地 點=テ供給 (3) —	發 受 常尖 23,300 常 23,300 特 21,700
"	住友吉左衛門	電氣事業 者=電氣 供給	大 15.6.24 未 開 業	— — —	(1) — (2) 九州送電株式會社=2地點=テ 供給 (3) —	發 受 常 10,900 特 5,900
鹿 兒 島	鹿兒島電氣株式會社	一般供給 (燈、力)	明 29.11.2 " 31.8.1	10,000 5,630 11,451	(1) 供給區域 鹿兒島市外12ヶ町村 (2) 供給關係 加治木變電所=テ加治木電氣へ供 給外5地點=テ供給	常 發 受 (未) 4,397 1,840 特 1,180 — (未) 1,866 — 補給 220 — 1,000 — 最大出力 8,103
"	大島電氣株式會社	"	明 43.7.23 " 44.9.16	200 200 233	供給區域 名瀬町外2ヶ町村	常 發 受 240
"	加治木電氣株式會社	"	明 43.12.15 " 45.1.1	300 250 596	供給區域 加治木町外4ヶ町村	常 發 受 290.25 240 特 149 — 最大出力 679.25
"	日本水電株式會社	"	明 44.6.8 " 2.2.1	9,740 8,381 15,960	(1) 供給區域 國分町外86ヶ町村 (2) 供給關係 川内川發電所=テ日本窒素肥料へ 供給 外7地點=テ供給	常 發 受 (未) 7,775 1,506.5 特 865 — (未) 8,704 — 補給 807 — 418 3,324 最大出力 17,985.5
"	種子島水力電氣株式會社	"	明 44.8.30 大 2.2.1	300 144 253	供給區域 西之表町外1ヶ村	常 發 受 補給 90 28 — 最大出力 90
"	顯 娃 村	"	大 3.5.2 " 9.1.12	382 382 382	(1) 供給區域 顯娃村外2ヶ村 (2) 供給關係 知覽町大字郡1009番地=テ 日本水電へ供給	常 發 受 補給 123 45 95 — 最大出力 218

事 業 者 (續)

發 受 電 別 供給電氣力量 年 分 (K.W.H.)	最大電壓	電灯取付 實 數	電力取付 K.W.數	從 業 員 數		代 表 者 主任技術者	事 務 所 位 置	備 考
				重 役	其ノ他			
發電 18,646,074	32,000	127,162	3,476.0	17	161	太田 黒重五郎 金子 義憲	宮崎市上野町	
—	600	—	—	6	1	大野 正太 坂本 俊雄	宮崎市河原町	
發電 276,157,436	110,000	—	—	5	41	小森 林正直 森上 直侃	東京市麹町區有樂 町一八〇	
—	66,000	—	—	—	—	住友 吉左衛門 山田 小一郎	東白杵郡西郷村大 字山三箇	報告書未提出
發電 28,997,005 受電 9,588,803	33,000	144,907	2,726.4	14	242	糸山 準太郎 隈元 正義	鹿兒島市六日町32	
發電 1,045,528	3,450	7,966	77.4	9	30	吉國 松太郎 眞鍋 松太郎	大島郡名瀬町	
發電 1,388,242 受電 853,868	3,300	16,361	452.3	4	33	糸山 準太郎 岡部 正親	給良郡加治木町	
發電 93,283,775 受電 8,069,092	66,000	209,128	14,007.5	20	687	野中 清太郎 村口 清太郎	鹿兒島市武町501	
發電 (K.V.A.H) 228,027	3,300	3,249	—	4	11	香川 正平 石崎 芳樹	廣島市昭和町 (營業所、 熊毛郡西之表町)	
發電 1,072,133 受電 189,648	3,500	6,119	160.6	1	22	樋波 盛廣 釘木 德一	掛宿郡顯娃村	

1. 電 氣

縣	事業者	電氣事業ノ種別	許可年月日 開業年月日	公稱資本金 拂込資本金 固定資本金 (単位千円)	(1) 供給區域 (2) 供給關係 (3) 鐵道經過地	城 係 地	總出力 K.W. (發電、受電及 常時、特種ノ別)
鹿兒島	古仁屋水電株式會社	一般供給 (燈、力)	大 9. 8.10 " 12. 6.23	150 125 129	供給區域 東方村		常 補 給 發 電 60 10
"	大徳水電株式會社	"	大 9. 8.16 " 12. 9.13	500 275 432	供給區域 東天城村外 3ヶ村		常 發 電 125
"	笠砂電氣株式會社	"	大 9.12.17 " 14. 1.31	120 120 158	供給區域 笠砂村外 1ヶ村		常 受 電 55
"	吉 田 村	"	大 10. 5.16 " 13.10.28	143 143 143	(1) 供給區域 吉田村 (2) 供給關係 浦生村久末字柏木 165ノ8ニテ加治 木電氣へ供給		常 發 電 124
"	屋久島水力電氣株式會社	"	大 12. 8. 4 " 13.10.28	170 85 118	供給區域 上屋久村		常 特 發 電 80 70
"	知 名 村	"	大 15.11. 9 昭 4.12.21	82 82 82	供給區域 知名村外 1ヶ村		常 發 電 40
"	薩摩電氣株式會社	"	昭 5. 1.20 " 4.12.21	120 120 124	供給區域 上鹿島村外 2ヶ村		常 發 電 80
"	北大島電氣株式會社	"	昭 5. 7.12 " 7. 4.10	200 50 117	供給區域 龍郷村外 1ヶ村		常 發 電 50
"	喜界島電氣株式會社	"	昭 6. 2.27 未 開 業	160 40 —	供給區域 喜界村外 1ヶ村		常 未 發 電 — 60
"	鹿 兒 島 市	電氣鐵道	明 45. 6.24 大 1.12. 1	5,253 5,253 4,345	鐵道經過地 鹿兒島市内及鹿兒島市谷山間 鹿兒島市伊敷間		常 受 電 300
沖 繩	沖繩電氣株式會社	一般供給 (燈、力)	明 43. 1. 6 " 43.12.15	720 540 796	供給區域 那覇市首里市外12ヶ町村供給		常 備 最大出力 發 電 — 300 1,500 1,500
"	宮古電燈株式會社	"	大 6.11.13 " 7.10.16	50 50 48	供給區域 平良町		常 補 給 發 電 76 28.5
"	名護電燈株式會社	"	大 11. 3.31 " 12. 8.15	200 50 57	供給區域 名護町		常 發 電 19
"	八重山電氣株式會社	"	大 15.10. 4 " 2. 5.12	200 100 154	供給區域 石垣町外 1ヶ村		常 發 電 50
"	日本電力株式會社	特定供給	昭 5. 2. 6 " 6. 1.23	500 145 307	供給關係 久及地發電所ニテ沖繩電氣へ供給		常 發 電 1,500

事 業 者 (續)

發受電別 供給電力量 一年分 (K.W.H.)	最大電壓	電灯取付 實 數	電力取付 K.W. 數	從 業 員 數 重 役 共ノ他	代 表 者 主 任 技 術 者	事 務 所 位 置	備 考
發電 79,496	3,500	921	10.1	6 11	登 上 田 政 賢 隆 吉	大島郡東方村大字 仁屋	
未提出ニ付昨 年度ノ分ヲ記 載ス 受電 (K.V.A.H) 344,524	3,500	2,350	44.2	7 26	淺 同 松 啓 良 上	大阪市港區八幡屋 伸通1ノ5ノ1 營業所 (大島郡天城村平) 土野	
受電 277,652	3,300	2,186	29.1	8 14	上 野 喜 左 衛 門 吉 山 元 國 吉	川邊郡笠砂村片浦	
發電 409,668	3,300	1,287	32.0	1 7	森 田 休 兵 衛 雄 山 本 秀 雄	鹿兒島郡吉田村	
發電 60,938	3,500	902	13.2	8 8	鬼 石 塚 井 正 方 治 一	熊本市櫻町 6	
發電 106,654	3,300	1,287	6.0	1 8	吉 松 總 照 記 工 藤 豐 記	大島郡知名村	
發電 208,131	33,000	3,053	—	5 28	松 水 本 壽 進 三 野 壽 三	薩摩郡下飯村大字 春瀬	
發電 155,490	3,300	3,285	—	7 12	池 田 房 之 進 夫 伏 見 壽 夫	岡山市樋屋町66	
—	3,300	—	—	6 —	池 田 房 之 進	岡山市樋屋町66	
受電 1,947,129	3,300	—	—	1 420	岩 早 元 卯 一 謙 郎 川 卯 一 郎	鹿兒島市	
發電 73,725 受電 3,439,900	3,500	31,316	127.6	8 95	飛 鳥 文 吉 一 赤 司 佐 吉 一	那覇市美榮橋町二 丁目十五番地	
發電 177,161	3,300	2,203	30.0	6 13	宮 里 三 郎 思 當 間 三 九 郎	沖繩縣宮古郡平良 町字西里236ノ1	
發電 91,994	3,500	1,037	—	6 9	吉 山 藤 次 郎 德 渡 慶 次 賀 郎	沖繩縣國頭郡名護 町字名護	
發電 145,144	3,300	1,859	—	6 19	新 井 榮 將 吉 章 久 高 榮 將 吉 章	沖繩縣八重山 郡石垣町	
發電 3,617,920	3,500	—	—	7 14	飛 鳥 文 吉 一 赤 司 佐 吉 一	那覇市美榮橋町 本社 (東京市麹町區富 士見町二丁目五 番地五)	

## 2. 第二種自家用電氣工作物

逓信大臣認可

(産業組合及廿人以上共同施設ヲ除ク)

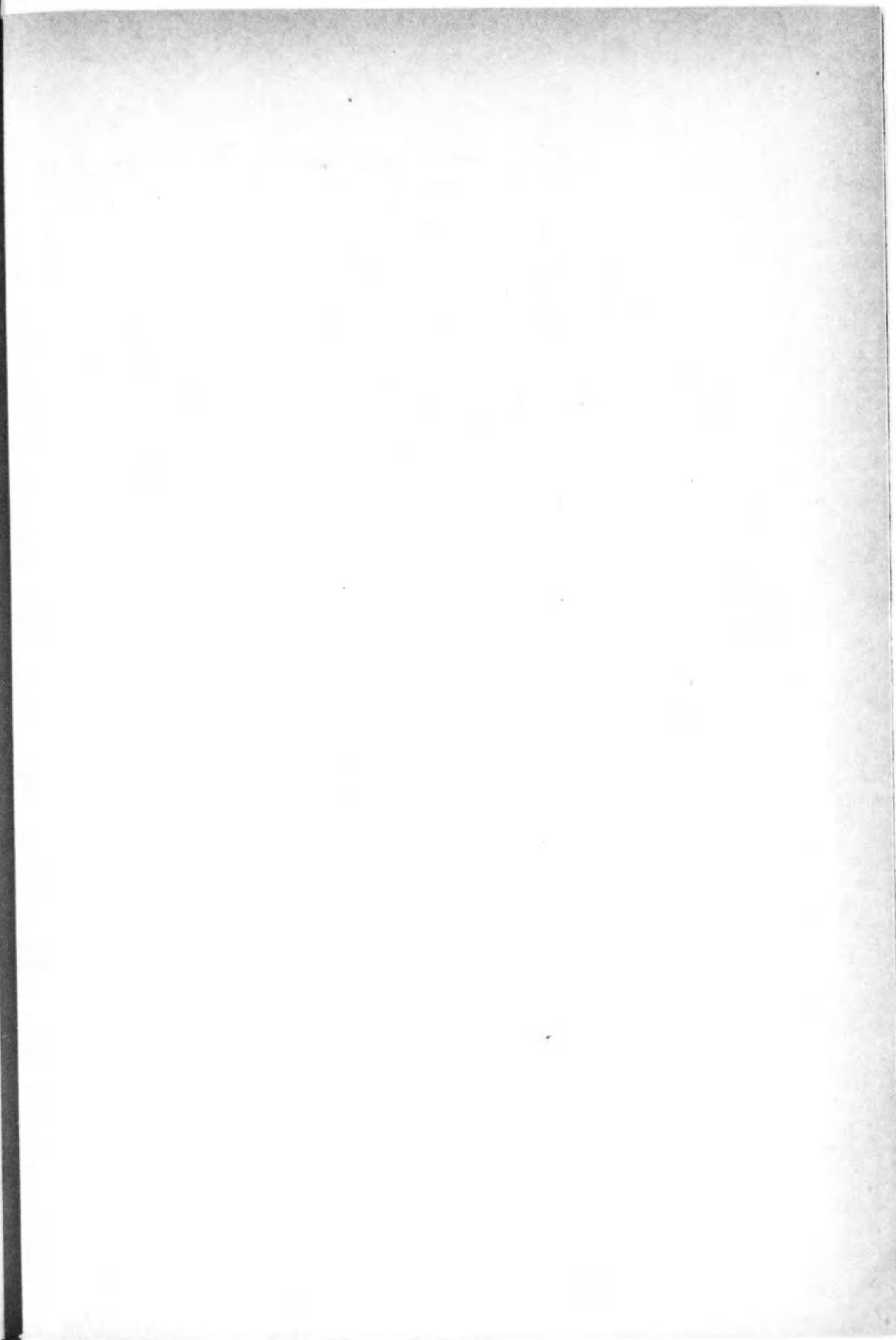
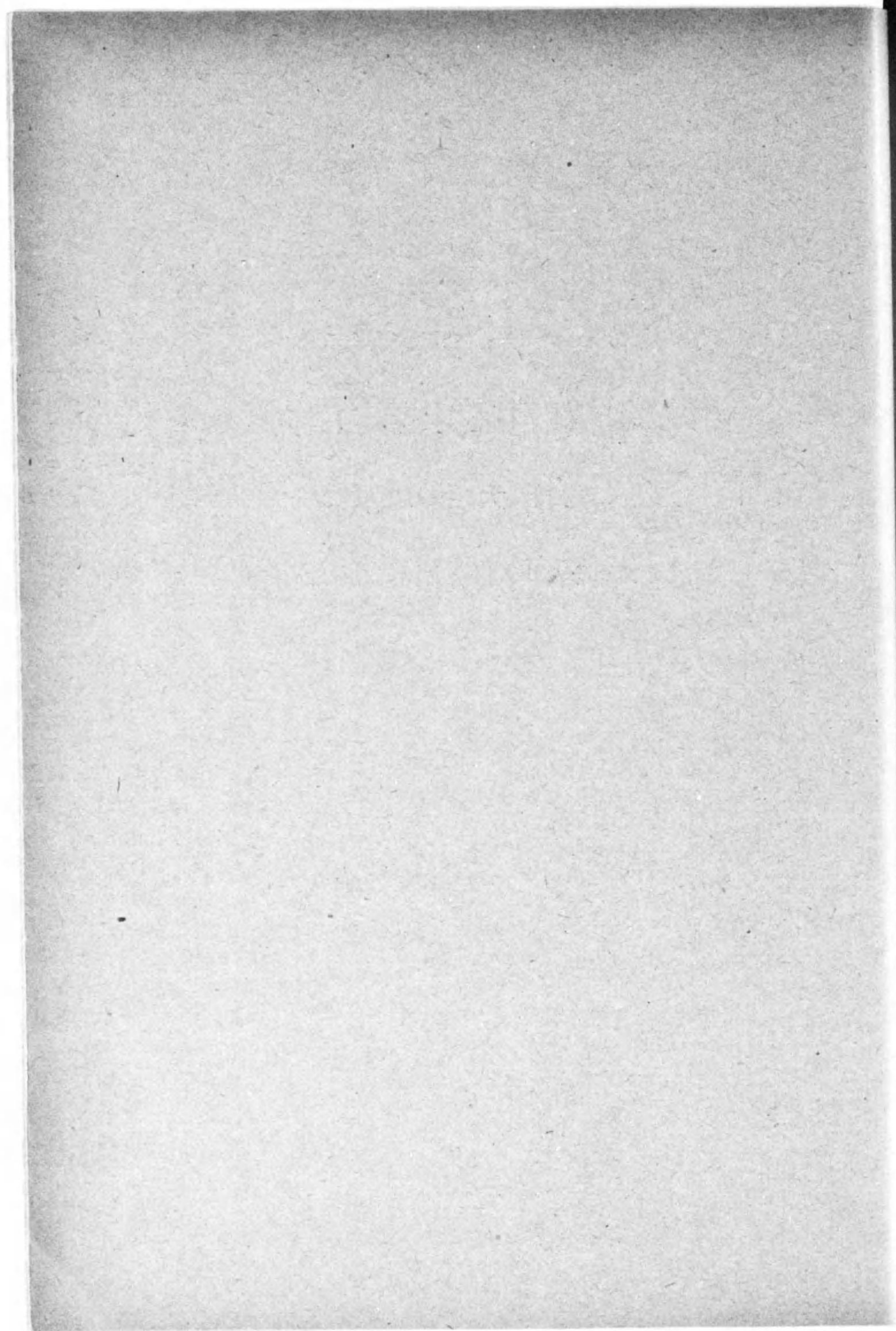



2. 第二種自家用

縣	市郡	施設者	施設者本業	目的	施設認可年月日 使用認可年月日	使用区域	發電		電出 常時
							名稱 (又ハ供給者)	原動力	
福	田川	三井鐵山株式會社 山野鐵業所 田川鐵業所	採炭業	燈、力及鐵道	明 33.12.27 " 34. 9.11	嘉穂郡稻築村、庄内村及熊田村、山野炭坑鐵業所用地内田川郡後藤寺町、伊田町、下城村、福地村、勝野村、金川村、川崎村、鐵業所用地内	九水 田川瓦斯	受電 内燃力	2,200 5,200
		明治鐵業株式會社	"	燈、力及特定電力供給	大 11. 7.12 " 11.12.15	田川郡上野村赤池炭坑、赤池、赤田町豐瀧炭坑、嘉穂郡額田村明治炭坑、田川郡金川村、後藤寺町、柏屋郡久原村會社炭坑區内浮羽郡田主丸町會社事務所、柏屋郡勢門村大字津波黒、尾中、田中、篠栗村大字篠栗高田、乙大地内ニ於ケル事務所、工場、檢炭場、病院、俱樂部、合宿所、社宅、納屋	赤池 九水 九水	受電 " "	9,000 500 600
直方		三菱鐵業株式會社 筑豐鐵業所	"	燈、力	明 35. 4.10 " 36. 7. 7	1.直方市新入、直方市新入炭鐵業區内 2.飯塚市大字鯉田炭坑區内 3.額田村大字佐須 4.庄内村大字有井仁保綱分赤坂 5.稻築村大字山野、鴨生 6.猪位金村大字猪之國 7.金田町大字金田 8.赤田村大字熊田 9.方城村、神田村鐵業區内	中九 央水	汽力 受電	3,300
鞍手	嘉穂	古河鐵業株式會社 第二目尾炭坑	"	燈、力	大 2. 3.26 " 3. 3. 6	鞍手郡勝野村、嘉穂郡幸袋町	第二目尾 九水	汽力 受電	1,275 500
		貝島炭礦株式會社 大之浦鐵業所	"	"	明 34. 8. 5 " 34. 9.26	鞍手郡宮田町、勝野村、若宮村、香井田村、幸袋町	中九 央水	汽力 受電	3,000 1,000
嘉穂		住友炭鐵株式會社 忠隈炭坑	"	"	明 39.10.12 " 40. 1.19	嘉穂郡德波村忠隈炭坑々區内	忠隈	汽力	4,800
京都		豐國セメント株式會社	洋灰製造	"	大 10. 4.29 " 11. 5. 1	京都郡菊田町字菊田、兩窟、栗原	構九 内軌	汽力 受電	3,000 550
門司	小倉	古河電氣工業株式會社 九州電線製造所	電線製造	"	大 1.12.25 " 2. 4. 4	門司市大里町北田	九軌	受電	100
		淺野セメント株式會社 門司支店	セメント製造	"	明 40.12.14 " 41. 8.25	門司市會社セメント及スレート製造工場	餘九	熱軌 汽力 受電	7,000 1,000
八幡	小倉	王子製紙株式會社 小倉工場	製紙	"	大 3. 7.21 " 3.10.30	小倉市板櫃町小倉工場及揚水場	小倉工場 九水 九軌	汽力 受電	2,500 300
		株式會社淺野小倉製鋼所	製鋼	"	大 6. 1.10 " 6. 2.28	小倉市許斐町1工場構内	九軌	受電	4,000
八幡	小倉	旭硝子株式會社	硝子	"	大 3. 1. 8 " 3. 5.12	八幡市枝光、戸畑市戸畑	火力發電所 九軌	汽力 受電	4,200 800
		安田商事株式會社	製釘	"	明 45. 3.11 " 1. 8. 7	八幡市枝光安田製釘枝光分工場	九水 内汽	受電 力	800

電氣工作物 (逓信大臣認可) (産業組合及廿人以上) (共同施設ヲ除ク)

所	(又ハ受電)			周波數	電壓(V)		設備			事務所	備考
	力(*未落) K.W.	全出力	豫備		最大	配電	電燈取付數	電動機取付K.W.	其他K.W.		
700	1,040	2,080	11,220	50 40	22,000	3,500 2,300 210 105	22,102	19,354	19	田川郡後藤寺町	
—	—	5,000 100	15,200	50 50 50	22,000	3,300 210 105	11,651	17,109	121	戸畑市戸畑	
2,700	2,700	—	8,700	60 50	22,000	3,500 550 210 105	17,343	15,720	741.2	直方市新入	
1,500	1,000	—	4,275	50 50	3,500	3,500 210 105	2,265	5,767	58	嘉穂郡勝野村	
—	1,800 3,000	—	9,300	40 50	11,500	2,300 210 105	12,613	14,190	—	下關市唐戸第二番	
—	—	—	4,800	60	3,500	3,500 210 105	3,762	6,285	34	嘉穂郡德波村	
—	—	500	4,050	50 50	3,300	3,300 210 105	1,300	6,320	20	門司市本町	
—	—	—	100	50	40,000	3,300 210 105	395	535	10	門司市大里町	
—	—	—	8,000	50 50	3,500	3,500 210 105	2,576	10,764	—	門司市大字門司	
—	—	2,500 300	5,333	50 50 50	3,500	3,500 210 105	977	4,071	—	小倉市篠崎	
—	—	—	4,000	50	3,500	3,500	—	—	—	小倉市許斐町 1	
—	—	1,600	6,600	50 50	3,500	3,300 210 105	1,167	4,812	—	八幡市枝光	
—	—	750	1,550	50 50	3,300	3,300 575 210 105	591	1,913	—	八幡市枝光	

2. 第二種自家用

縣	市郡	施設者	施設者本業	目的	施設認可年月日 使用認可年月日	使用區域	發電		電出 常時
							名稱 (又ハ供給者)	原動力	
福松	若	日本板硝子株式会社	硝子	燈、力	大 9.10.25 9.11.16	若松市二島	構九	内水汽力受電	750 540
		東海鋼業株式会社	"	"	大 9.4.16 9.8.4	若松市濱町開若松工場	九若松發電所	軌受電汽力	1,400 1,000
大	戸畑	東洋製鐵株式会社	製鐵	"	大 7.4.21 8.2.3	戸畑市會社構内	中央發電所	汽力内燃力	90 * 1,400
		大牟田市	"	"	大 10.4.13 10.7.25	熊本縣玉名郡清野村大字半水字下半田第一水源地、同南道第二水源地同大字水里字蟹喰第三水源地	熊本電氣	受電	180
大	三井	三井鐵山株式会社 三池鐵業所	採炭	電、鐵電氣分解	明 45.6.21 45.7.26	大牟田市及其附近三池炭坑	九瓦萬三港大	電斯田川浦 受内水汽力 汽力 "	6,000 2,080 — 7,000 9,000
		電氣化學工業株式会社	化學工業	燈、力、熱	大 5.7.25 5.11.13	大牟田市新開町工場構内	九電	受電	—
岡田	三池	三池窒素工業株式会社	"	燈、力、熱電氣分解	昭 6.9.16 6.11.18	大牟田市三坑町大浦工場 新開町横須工場	三井	受電	—
		西浦松	香蘭合名會社	陶器製造	製品試驗用	大 3.5.28 3.9.14	有田町七〇二會社構内	東邦	受電
賀	東浦松	杵島炭礦株式会社	採炭	燈、力	大 8.3.26 8.5.14	大町村炭坑々内及構内	杵島炭坑第二東	水汽力受電	— 2,500
		空閑昌太郎	硃石採取	"	大 10.12.8 未開始	東松浦郡七山村瀧川字内野硃石工場	第一二三第	水汽力	* 280 * 540 * 250
長	長	三菱造船株式会社 長崎造船所 (三菱重工業株式會社) 社ト改稱	造船製鋼電氣機械製造	燈、力、熱	明 30.9.30 30.11.29	長崎市大字浦上瀧館ノ浦造船所水浦町平戸小屋町車庫汽罐室平戸小屋町電氣造船工場等茂里町長崎製鋼所構内	中東央邦	水汽力受電	4,000 8,000 1,000
		長崎紡績株式会社	紡績	"	大 3.2.17 3.5.2	長崎市幸町福富町玉浪町栗瀬町ノ同社構内	會社東邦	水汽力受電	— 1,500
西	松島	松島炭礦株式会社	採炭	燈、力	明 39.12.15 40.4.9	西彼杵郡松島村同社炭坑々内	松島炭坑	水汽力	5,000
		三菱鐵業株式会社 高島鐵業所	"	燈、力、熱	明 41.3.23 41.4.19	西彼杵郡高島村鐵業場内高濱村端島鐵業場内高島村一圓	二子中央	水汽力	4,000
杵	九州	九州炭礦汽船株式会社 崎戸鐵業所	"	燈、力(電力供給)	明 43.1.12 44.4.19	西彼杵郡崎戸村瀧ノ浦本郷同社鐵業所構内	崎戸鐵業所東邦	受電	2,900 2,000

電氣工作物 (逓信大臣認可) (産業組合及廿人以上) (共同施設ヲ除ク)

所	(*未落) K.W.		全出力	周波數	電壓(V)		設備			事務所	備考
	特殊	補給豫備			最大	配電	電燈取付數	電動機取付K.W.	其他K.W.		
—	—	—	1,290	50 50	3,500	3,500 210 105	931	1,432	—	若松市二島	
—	—	—	2,400	50 50	3,300	3,300 210 105	311	2,582	—	若松市濱町開	
—	—	—	1,490	60 60	3,300	3,300 210 105	2,976	3,915	—	戸畑市	
—	—	—	180	60	3,300	3,300 105	30	298	—	大牟田市役所内	準用認定
4,000	2,080	2,080	45,715	60 40 40 40 60 60	66,000	2,300 550 250 210 105	16,989	48,699	8,669	大牟田市有明町	
27,000	—	—	27,000	60	66,000	2,200 500 50	752	3,553	47,238	大牟田市新開	
4,500 500	—	—	5,000	60 60	2,300	2,300 210 105	487	4,735	357	大牟田市三坑町	
—	—	—	20	60	200,000	—	284	70.0	50	西松浦郡有田町七〇二	
—	—	2,340	4,840	50 60	3,300	3,300	6,154	7,931	—	杵島郡大町村大字福母二四〇五	
—	—	—	* 1,080	50	3,500	3,500	—	—	—	唐津市大字唐津二六一	
—	—	—	12,000	40 60	3,450 3,200	3,300	7,531	19,093	7,535	長崎市平戸小屋町一二二ノ一	目下東邦ヨリ受電書問9,800 K.W.ニ増加方申請中
—	—	3	1,503	60	575	575	1,271	2,130	25	長崎市幸町一丁目一番地	
—	—	4,414	9,414	50	3,300	3,300	4,890	6,150	—	長崎市常盤町三	
—	—	3,800	7,800	50	3,500	3,500	6,345	6,700	157	西彼杵郡高島村二七〇六	
—	—	4,000	8,900	60	3,500	3,500	5,110	6,007	—	西彼杵郡崎戸村瀧ノ浦郷	



2. 第二種自家用

縣	市郡	施設者	施設者本業	目的	施設認可年月日 使用認可年月日	使用區域	發電			
							名稱 (又ハ供給者)	原動力	出常時	
熊本	八代	王子製紙株式会社	製紙	燈、力	明 31. 5. 3 " 31.10.25	上松求麻村及下松求麻村地内ニ於ケル會社、工場及太田郷村八代工場	構點深第	内歸水	汽力	225 408 880 157 67
							八代工場	汽力	500	
	熊電(松求麻)	受電	2,500							
	熊電(太田郷)	受電	5,200							
代	大日本人造肥料株式会社	肥料	燈、熱、力	昭 3. 9.11 " 4.10.16	鏡町大字鏡字御開1169	熊電變電所	受電	150		
本	北	日本窒素肥料株式会社	肥料	燈、熱、力	大 2.11.24 " 2.12.24	水俣町高須330隣接堤防同町大字辻添百間堤防大字南福寺給水場及同町大字濱新舊水俣工場	白川	水	汽力	6,400
							内大	川	水	4,700
							七瀬第一	水	汽力	2,450
七瀬第二	水	汽力	880							
水俣自社事業	受電	1,339								
新舊水俣工場	受電	9,610								
天草	日之出セメント株式会社	セメント	燈、熱、力	昭 8. 8.26 " 8.10. 7	天草郡姫戸村二間戸工場區域内	熊電電氣	受電	300 未 2,000		
大分	日田	鯛生金山株式会社 鯛生鐵業所	鑛業	燈、力	明 45. 6. 1 大 2. 2.28	中津江村大字合瀬一圓及福岡縣八女郡矢部村ノ一部	熊電ヨリ同社製變電所ニテ	受電	1,000	
							鯛生野	水	汽力	85
	矢部	内	汽力	102						
	北	日本鑛業株式会社	鑛業	燈、力 鐵道電氣化學	大 5. 8.26 " 6. 2.24	佐賀關製鐵所内及鑛山	九五ヶ瀬川	受電	3,500 * 3,200	
	海部	大分	セメント株式会社	洋灰製造	燈、力	大 8. 7.19 " 8.10.14	青江町津久見工場下浦村德浦工場	津久見	汽力	3,750
								德浦	水	汽力
德浦								水	汽力	100
大平セメント株式会社	"	"	昭 8.12.28 未開始	下浦村德浦工場並原石山	德浦工場	汽力	* 2,500			
九水ヨリ	受電	* 300								
南海部	日本セメント株式会社	"	燈、力	大 14. 7.22 " 15. 6. 7	八幡村佐伯工場及西上浦村狩生原石山探照所	佐伯工場	汽力	2,500		
九水	受電	-								
宮崎	延岡市	旭ペンベルグ絹絲株式会社	肥料並ニ人絹製造	燈、力、熱 電氣分解	昭 6.11.16 " 6.12. 5	延岡市、延岡工場	五ヶ瀬川	水	汽力	2,660
							一ツ瀬川	水	汽力	1,953
							延岡工場	火力	汽力	9,000
							日本窒素ヨリ同社内大臣川發電所ニテ	受電	-	
自社電氣事業ヨリ馬原見發電所ニテ	"	1,480								
同川走川第二發電所ニテ	"	2,002								
中川原	汽力	* 4,500								
九送ヨリ同社富高開閉所ニテ	受電	-								
西臼杵	東洋鑛山株式会社	鑛業	燈、力	昭 2. 6.30 " 2. 9. 8	岩戸村大字山裏事務所精鍊所、工作所、捲揚場	九水ヨリ同社新沈發發電所ニテ	受電	1,001		
						見立鑛山	内燃力	-		

電氣工作物 (逓信大臣認可) (産業組合及廿人以上) (共同施設ヲ除ク)

所	(又ハ受電)			電壓(V)	設備			事務所	備考		
	力(*未落) K.W.	全出力	周波數		最大配電	電燈取付數	電動機取付K.W.			其他K.W.	
熊	—	—	—	60	3,500	3,500	1,165	4,971	—	八代郡上松求麻村二六二三	
	—	—	—								
	—	—	—								
	515	—	10,952								
	500	—	—								
代	3,000	—	3,150	60	3,300	3,300	693	677	3,000	八代郡鏡町大字鏡一六八	
本	—	—	—	50	66,000	3,500	1,798	8,972.9	787.5	—	準用認定
	—	—	—								
	—	—	—								
	500	—	—								
	1,314	14,000	—								
10,980	—	—									
天草	—	—	2,300	60	3,300	210	—	—	—	天草郡姫戸村二間戸	
—	—	—	60	—	105	—	—	—	—	—	
大分	500	—	—	60	2,300	2,200	1,075	4,040	12	—	日田郡中津江村大字合瀬(福岡縣八女郡矢部局留)
	—	—	2,177								
	—	—	490								
海部	—	—	—	50	66,000	550	3,256	5,503	2,623	—	北海部郡佐賀關町
	—	—	—								
	—	—	—								
南海部	—	—	—	60	3,300	3,300	—	—	—	—	大分市大字大分一五五〇
	—	—	—								
	1,000	—	6,850								
大分	—	—	—	50	3,500	3,300	—	—	—	—	大分市北區宗是町
	200	—	3,000								
宮崎	—	—	—	60	2,300	2,300	501	3,535	8	—	南海部郡八幡村
	—	—	—								
	—	—	—								
	—	—	150								
	—	—	2,650								
延岡市	7,840	—	—	50	—	—	—	—	—	—	九送富高開閉所ニ於ケル受電々力ト電氣事業馬見原發電所ニ於ケル受電々力ノ同一時刻ニ於ケル合計ハ10,000K.W.
	4,938	—	—								
	—	—	—								
	4,600	—	8,500								
	4,900	—	50,393								
2,520	—	12,100									
西臼杵	—	—	—	50	66,000	440	95	1,27	15	—	西臼杵郡岩戸村
	—	—	1,050								
—	—	—	60	—	100	—	—	—	—	—	

2. 第二種自家用

縣	市郡	施設者	施設者本業	目的	施設認可年月日 使用認可年月日	使用區域	發電		
							名稱 (又ハ供給者)	原動力	出常時
鹿兒島	日置	三井鑛山株式會社 串木野鑛業所	採金	燈、力、熱 電氣分解	大 1.11.7 2.12.19	串木野鑛業所構内	鑛業所 日本水電	内燃力 受電	— 1,200
	鹿兒島	大日本紡績株式會社 鹿兒島工場	紡績	燈、力、熱	大 7.10.24 8.7.8	中郡字村郡元字鶴崎	鹿兒島電氣	内燃力 受電	— 1,000
	始良	薩摩興業株式會社	採金	燈、力、熱 鐵道	明 39.5.19 40.6.20	山ヶ野及芥ヶ野 金山鑛業所地内	日本水電 浸	受電 水力	5 245 * 400

電氣工作物 (逓信大臣認可) (産業組合及廿人以上共同施設ヲ除ク)

力 (*未落)	所 (*ハ受電)			電 壓(V)		設 備			事 務 所	備 考		
	K.W.			最大	配電	電 燈 取付數	電 動 機 取付K.W.	其 他 K.W.				
	特殊	補給	豫備								全出力	周波數
—	1,000	—	—	2,200	40 60	10,000	—	1,167	2,595	30	鹿兒島縣日置郡串木野村	
—	50	—	—	1,050	60 60	3,200	—	2,340	1,795	12.0	鹿兒島郡中郡字村	
—	—	—	—	250 800	60 60 60	11,000	2,200	480	642	—	鹿兒島市樂師町	準用認定

### 3. 第二種自家用電氣工作物

逓信大臣認可

(産業組合及廿人以上共同施設)

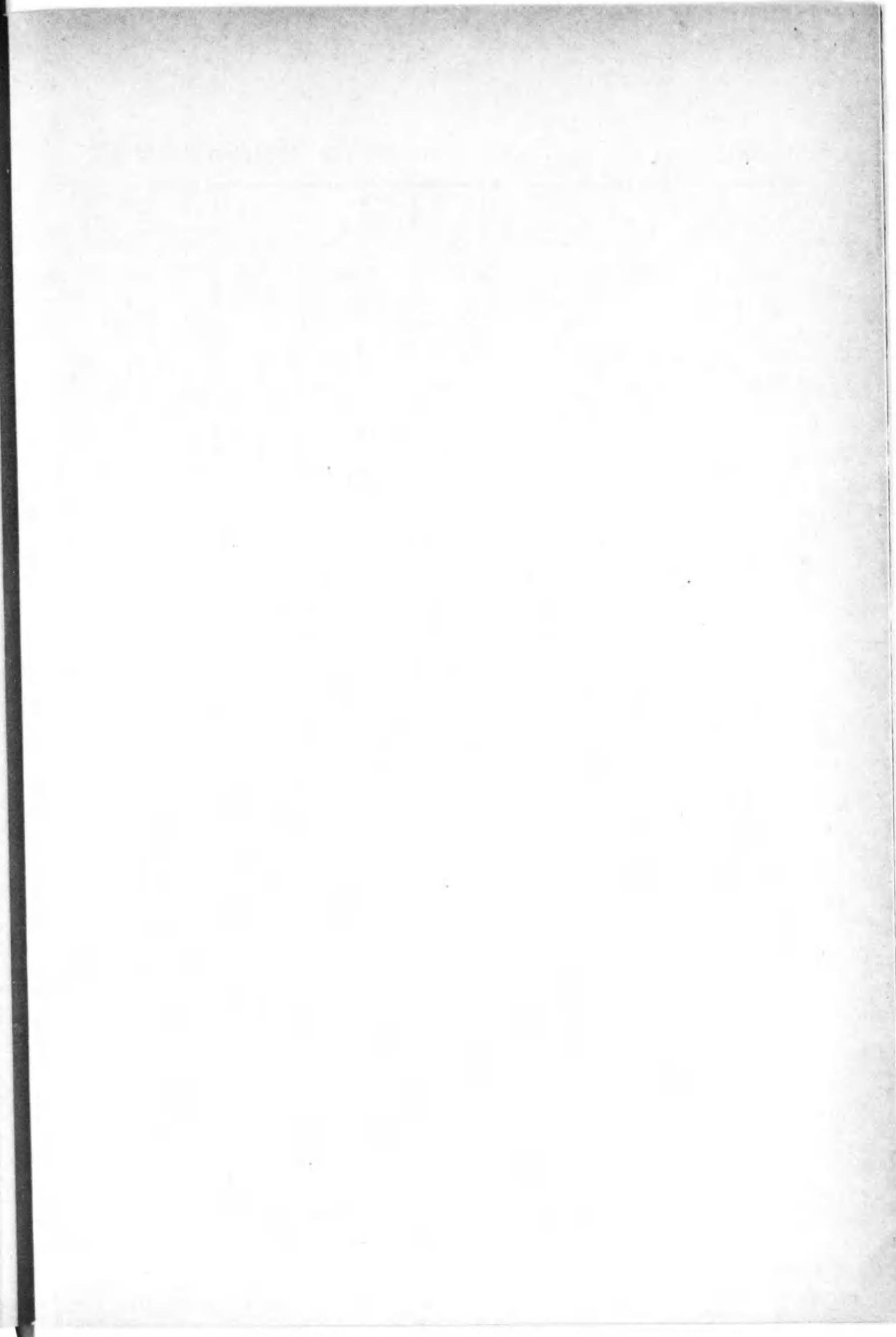
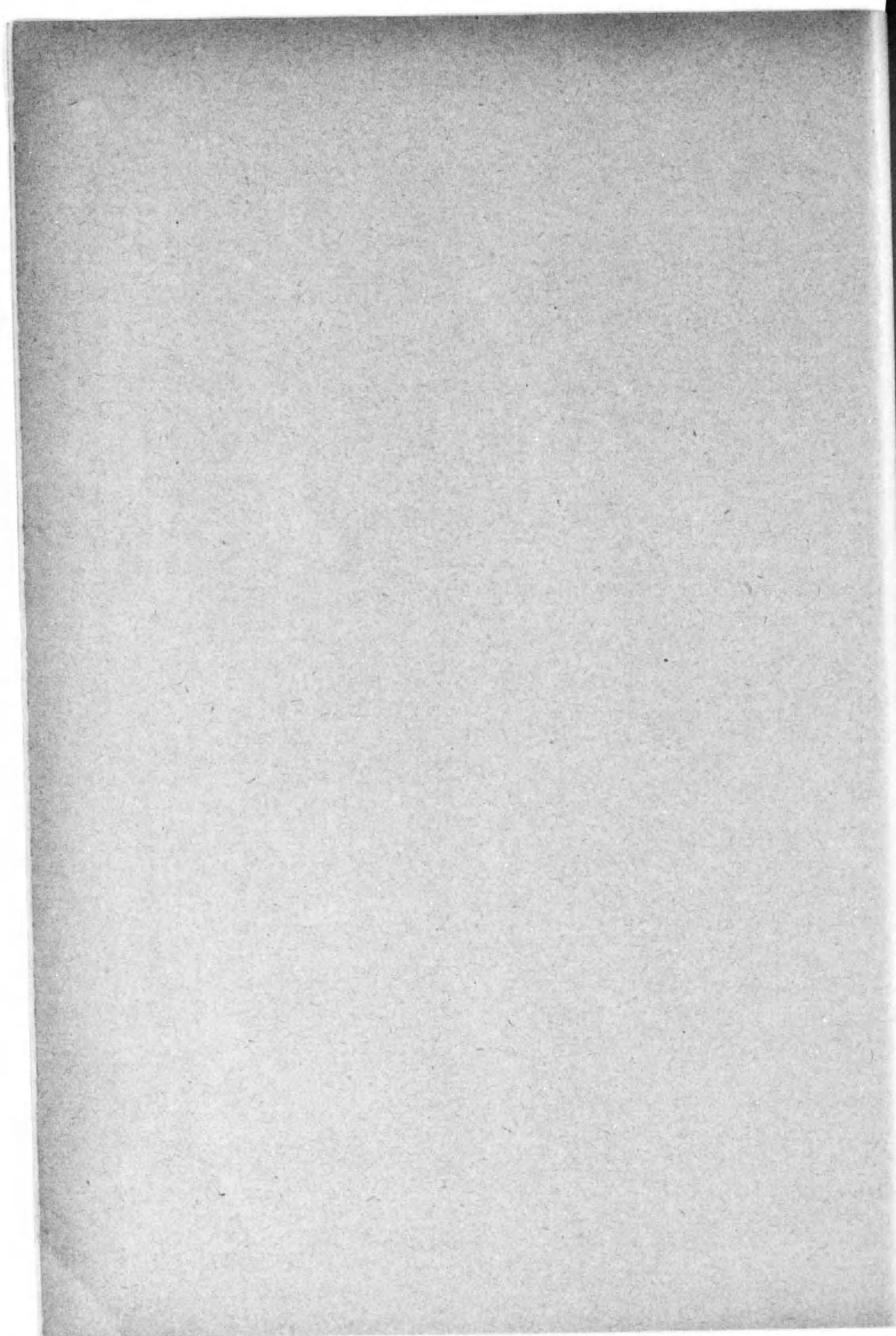

3. 第二種自家用電

縣	地方	施設者	施設者本業	目的	施設認可年月日	使用區域	發電			出常時
							名稱(又ハ供給者)	原動力	出力	
浮羽郡	堀江與三郎 外31名			燈	大 9.11.11 " 10. 9.28	施設者宅	元	有	水力	1
京都郡	白川信用購買販賣利用組合			燈、力	大 11. 9.18 " 12. 2.23	白川村一圓	白	川	"	10
鞍手郡	黒丸信用購買利用組合			燈	大 11.11.14 " 12.1.23	中村大字黒丸一圓	黒	丸	"	2
"	湯原電氣利用組合			燈	大 12. 8. 8 " 12.10.21	吉川村大字湯原ノ内 字大地原ヲ除ク一圓	湯	原	"	3
福	"	吉川電氣利用組合		燈、力	大 12. 8.16 " 12. 9.11	吉川村大字脇田字裏ノ山、 春田、安河内、向ヶ春、芳賀 平原、福井、古賀、下脇田大 字乙野、小伏、犬鳴大字湯 原ノ内大地原一圓	第	二	"	7.5 20
"	"	畑利用組合		燈	大 12. 9.14 " 13. 3.10	山口村大字山口字畑	畑		"	2
"	"	野見山萬次郎 外36名		燈、力	大 13. 8.30 " 13.11. 7	吉川村大字三ヶ畑字五郎畑 字小谷	馬	落	"	3
"	"	深松兵次郎 外33名		燈	大 13. 9.30 " 14. 1. 9	吉川村大字三ヶ畑字中畑	中	畑	"	3
田川郡	津野利用組合			燈、力	大 12.12.10 " 13. 8.14	津野村一圓	津野	利用	組合	20
"	"	林長平次 外47名		燈	大 13. 8.12 " 13.10. 9	探銅所村、後人道組、奥嶽組、 紺屋園組、現人組、矢山組、 高原組	鮎	返	"	6
"	"	藤江敬實 外30名		燈、力	昭 2. 3.28 " 2. 5.16	安真木村大字荒川黒木	黒	木	共同	2
宗像郡	大島利用購買販賣利用組合			燈	大 12.12.28 " 13. 8.18	大島村一圓	大	島	内燃力	9
筑紫郡	平等寺利用組合			燈、力	大 13. 5. 7 " 13. 8.15	山口村平等寺一圓	平	等	寺	4
"	"	御笠村信用購買販賣利用組合		燈、力	昭 4. 9. 7 " 4. 9. 7	御笠村一圓 山家村大字上西山、下西山 浦ノ下、小古野、夜須村大 字吹田字牧ノ谷	御	笠	水	23 10
嘉穂郡	晶中注 外31名			燈	大 13. 5.26 " 13. 7.22	大分村内住	出	口	水	3
"	"	上野直吉 外20名		燈	大 14.12.17 昭 5. 2.24	上穂波村平塚	平	塚	"	1
"	"	千手電氣利用組合		燈、力	大 15. 3.24 " 15.10.30	千手村、碓井村、桂川村、 内野村、夜須村ノ各一部	千	手	水	25
岡	"	大分電氣利用組合		燈、力	昭 6. 3.24 " 6.12.15	大分村内住	浦	ノ	谷	10
朝倉郡	佐田利用組合			燈、力	大 13. 9.24 " 14.10.27	高木村ノ大部	佐	田	"	5
"	"	多田初藏 外36名		燈	昭 7.12. 1 " 8. 2.18	夜須村大字桑曲	桑	曲	"	3
企救郡	松田正行 外29名			燈	大 14.11.30 昭 2. 6.30	中谷村大字頂吉	大	河	水	2
粕屋郡	相島利用組合			燈、力	昭 5. 7.31 " 6. 4. 1	新宮村相島	相	ノ	島	15

氣工作物 (逓信大臣認可) (産業組合及20人以上共同施設)

所	(又ハ受電)			電 壓(V)	設 備			事 務 所	施設者番號
	力 (*未 落) K. W.	周波數	全出力		電 燈	電 動 機	其 他		
特 殊	補 給	豫 備	全出力	最 大	配 電	取 付 數	付 K. W. 數	取 付 K. W. 數	
			1	110	110	32			姫治村妹川 (一)
			10	3,300	3,300	559			白川村 (二)
			2	110	110	120			中村大字黒丸 (三)
			3	110	110	96			吉川村大字湯原 (四)
			27.5	3,500	3,500	410			吉川村大字脇田 (五)
			2	110	110	?			山口村大字山口 (六)
			3	220	220	85			吉川村三ヶ畑 (七)
			3	110	110	110			吉川村三ヶ畑 (八)
			20	3,300	3,300	430			津野村 (九)
			6	110	110	100			探銅所村字鴨ヶ谷 (一〇)
			2	110	110	53			安真木村 (一一)
			9	110	110	446			大島村 (一二)
			4	110	110	181			山口村平等寺 (一三)
			33	3,300	3,300	583	15		御笠村 (一四)
			3	110	110	80			大分村内住 (一五)
			1	105	105	28			上穂波村平塚 (一六)
			25	3,300	3,300	785	25		千手村 (一七)
			10	3,300	3,300	150			大分村内住 (一八)
			5	3,300	3,300	220			高木村佐田 (一九)
			3	110	110	?			夜須村桑曲 (二〇)
			2	110	110	60			中谷村頂吉 (二一)
			15	110	110	?			新宮村相ノ島 (二二)

3. 第二種自家用電

縣	地方	施設者	施設者本業	目的	施設認可年月日 使用認可年月日	使用區域	發電		
							名稱 (又ハ供給者)	原動力	出常時
佐賀	神埼郡	東春振信用購買販賣利用組合	-	燈、力	大 11.11.3 " 12.7.5	東春振村一圓	松 限	水 力	36
		西村喜三外33名	-	"	大 12.10.20 " 12.11.7	東春振村小河内 福岡縣南畑村小河内	小 河 内	"	2
		服巻水電利用組合	-	"	大 14.1.26 " 14.7.24	春振村大字服巻	服 巻	"	12.5
長門	南松郡	岩瀬浦信用利用組合	-	燈	大 12.2.28 " 12.9.22	奈良尾村岩瀬浦	岩 瀬 浦	内 燃 力	5
		村田平四郎外19名	-	"	昭 2.4.18 " 2.11.2	調川村松山免	松 山 田	水 力	2.2
	下縣郡	大島村信用購買販賣利用組合	-	燈、力	大 11.12.9 " 12.5.26	大島村一圓	神 浦	内 燃 力	50
		小値賀信用購買販賣利用組合	-	"	昭 7.3.18 " 7.3.21	小値賀村字笛吹郷一圓	小 値 賀	"	30
		小茂田電力利用組合	-	"	大 12.4.2 " 12.6.30	佐須村小茂田、根根、下原	日見川水力	受 電	5
熊本	阿蘇郡	滿願寺電氣利用組合	-	燈、力	大 13.5.31 " 13.11.27	南小國村大字滿願寺字立岩 田原ヲ除ク一圓 中通村字合戦ノ群	滿 願 寺 黒川温泉	水 力 "	8 5
		産山電氣利用組合	-	燈	大 15.9.4 昭 2.3.11	産山村大字山鹿字平川、牧 野大字田尻字上田尻、下田 尻、霧ノ巢 中通村字萩ノ草	産 山 水 力	"	8
	球磨郡	四浦電氣利用組合	-	燈、力	大 13.10.20 " 13.12.9	四浦村初神	初 神	"	2.5
		加藤政市外30名	-	燈	昭 3.2.14 " 3.5.21	西瀬村大字西浦字鹿目	鹿 目	"	3
		尾崎電氣利用組合	-	"	大 13.12.9 " 14.1.12	山江村大字山田字 尾崎、大川内	尾 崎	"	2
大分	下毛郡	上津電氣利用組合	-	燈	大 14.2.3 " 14.7.18	上津村大字折元字折元字道 祖原字梅ノ木瀬字禮地大字 落合字長野、字ヶ谷、字 寺邊、字宮邊一圓	梅ノ木瀬	水 力	7.5
		矢野八郎外22名	-	"	昭 5.7.9 " 6.7.22	三郷村大字守實298ノ1、 字志川、字狩宿、字堀江	守 實	"	5
	" "	溝部電氣利用組合	-	燈、力	昭 4.10.30 " 6.1.26	溝部村大字草本字小屏川字 吉野、大字平小野字小竹林、 字明卜杉、榎木村字屋形、字 新谷、字小原井、字明賀野、 字苅屋、字板鶴字高内、字 轟、	溝 部 水 力	"	16
		劍木滋留外29名	-	燈	昭 5.12.12 " 6.2.16	榎木村字桑原、字坂内字中 畑	劍 木	"	2.6
		山移電氣利用組合	-	"	昭 7.4.18 " 7.9.8	山移村、耶馬溪村大字柿坂 字尾ヶ篠、白水、物部、之ノ	九州水力電氣	受 電	6
	" "	井上鶴藏外48名	-	"	大 15.6.16 " 15.8.26	溝部村大字平小野字田ノ中、 字登、字平小野、字桑鶴	(井)	水 力	3
		津民信用販賣購買利用組合	-	燈、力	昭 6.5.21 " 6.9.14	津民村大字大野字落合、赤 松、鳴、田所、奥畑、兩平、 中村、川原口、榎木	津 民 水 力	水 力	10

氣工作物 (逓信大臣認可) (産業組合及20人以上共同施設)

所	(又ハ受電)		電 壓(V)	設 備		事 務 所	施設者 番 號				
	力 (*未落)	K. W.		電 燈	電 動 機 取 其 他						
特 殊	補 給	豫 備	最 大	配 電	取 付 數	付 K.W. 數	K.W. 數				
-	-	-	36	60	3,300	3,300	1,735	17.9	3	東春振村三津	(三)
-	-	-	2	-	110	110	83	-	-	東春振村小河内	(三)
-	-	-	12.5	-	3,300	3,300	157	5.6	-	春振村服巻	(三)
-	-	-	5	-	110	110	370	-	-	奈良尾村岩瀬浦	(三)
-	-	-	2.2	-	110	110	50	-	-	調川村松山免	(毛)
-	-	-	50	60	2,200	2,200	1,742	8.5	-	大島村大島	(三)
-	-	-	30	50	2,200	2,200	1,113	-	-	小値賀村	(元)
-	-	-	5	60	2,200	2,200	113	-	-	佐須村小茂田	(三)
-	-	-	13	60	2,100	2,100	392	-	-	南小國村	(三)
-	-	-	8	50	3,300	3,300	457	-	-	産山村	(三)
-	-	-	25	-	120	120	70	-	-	四浦村	(三)
-	-	-	3	-	110	110	120	-	-	西瀬村西浦	(三)
-	-	-	2	-	110	110	73	-	-	山江村大字山田	(三)
-	-	-	7.5	50	300	300	266	-	-	上津村大字落合	(美)
-	-	-	5	DC	110	110	40	-	-	三郷村大字守實	(毛)
-	-	-	16	50	3,300	3,300	478	-	-	溝部村大字草本	(元)
-	-	-	2.6	DC	100	100	51	-	-	榎木村1508	(元)
-	-	-	6	50	3,300	3,300	386	-	-	山移村 3,589ノ2	(三)
-	-	-	5	DC	110	110	106	-	-	溝部村平小野	(四)
-	-	-	10	60	300	300	252	-	-	津民村大野	(三)





3. 第二種自家用電

縣	地方	施設者	施設者本業	目的	施設認可年月日 使用認可年月日	使用區域	發電		電出常時
							名稱(又ハ供給者)	原動力	
大分	大分郡	内成信用購買販賣利用組合	—	燈	大 15. 5.26 " 15. 8.12	石城川村大字内成大字田代字西邊	九州水力電氣	受電	5
宮崎	東臼杵郡	神門信用購買販賣利用組合	—	燈、力	大 13. 2. 8 " 13.11.19	南郷村大字清水谷、大字神門、大字鬼神野	神門	水力	46
鹿	鹿嶋郡	蓬原信用販賣購買利用組合	—	燈、力	大 14. 1.13 " 14. 7. 8	鹿嶋郡西志布志村大字野井倉ノ内上下野井倉及大字蓬原大字原田、大字野神、大崎村井俣ノ内小高井田	蓬原	水力	33
	"	安樂電氣利用組合	—	"	大 14. 4.23 " 14.11.25	志布志町大字安樂字上門及西志布志村大字野井倉字吉村志布志町大字安樂字曲瀬ノ一部及大字野井倉字猪ヶ字都及字假屋	安樂組合 球磨川電氣	水力 受電	9 1
兒	"	中崎伊右衛門 外101名	—	燈	昭 6. 9.10 " 6.12.28	末吉町岩崎字林井同町字池山及同町諏訪方字高松、西高松、西六町	中野	水力	3.2
	給良郡	小山 繁 外48名	—	燈、力	昭 3. 6.27 " 4. 7.19	山田村大字北山施設者邸宅	山花	水力	2
鹿	鹿嶋郡	鮫島 宗榮 外47名	—	燈	昭 4. 5.24 " 2. 1. 7	南種子村大字西之施設者邸宅	田代	水力	2.5
	"	島間信用販賣購買利用組合	—	燈、力	昭 5. 9.30 " 6. 4. 7	南種子村大字島間	島間	水力	15
島	川邊郡	桑畑 晴男 外20名	—	"	昭 5.10.24 " 6. 4.30	加世田町内山田施設者邸宅	東山	水力	1
	鹿兒島郡	大迫信用購買販賣利用組合	—	燈、力	大 12. 2.19 " 13. 1.16	鹿兒島郡伊敷村大字犬迫一圓(入佐ヲ除ク)及大字小野字番屋下及中ノ西之谷伊集院町竹ノ山、上伊集院村仁田尾、石谷及春山谷山町字五ヶ別府西武田村字西別府	犬日本	水力 受電	30 20
薩摩郡	加藤市清 外36名	—	燈	大 12. 2.19 " 14. 2.16	黒木村字小牧施設者邸宅	鈴連瀧	水力	2	

氣工作物 (逓信大臣認可) (産業組合及20人以上共同施設)

所	(*未落) K. W.		電 壓(V)		設 備			事 務 所	施設者番號		
	特殊	補給	最大	配電	電燈取付數	電動機取付K.W.數	其他K.W.數				
—	—	—	5	50	3,300	3,300	269	—	—	石城川村内成	(益)
—	—	—	46	60	3,300	3,300	1,654	21	—	南郷村神門	(益)
—	—	—	33	50	3,300	3,000	848	22	—	西志布志村	(益)
—	—	—	10	50	3,300	3,300	246	4.5	—	志布志町大字安樂	(益)
—	—	—	3.2	60	300	300	155	—	—	末吉町岩崎	(充)
—	—	—	2	DC	220	220	60	—	—	山田村大字北山	(益)
—	—	—	2.5	DC	110	110	60	—	—	南種子村大字西之	(益)
5	—	—	20	50	3,300	3,300 210 105	611	7	—	南種子村大字島間	(益)
—	—	—	1	DC	125	105	33	—	—	加世田町内山田	(益)
—	—	—	50	60	3,300	3,300	1,610	40.6	—	伊敷村犬迫	(益)
—	—	—	2	DC	220	220	68	—	—	黒木村小牧	(益)

#### 4. 第二種自家用電氣工作物

逓信局長認可

(十九人以下共同施設)

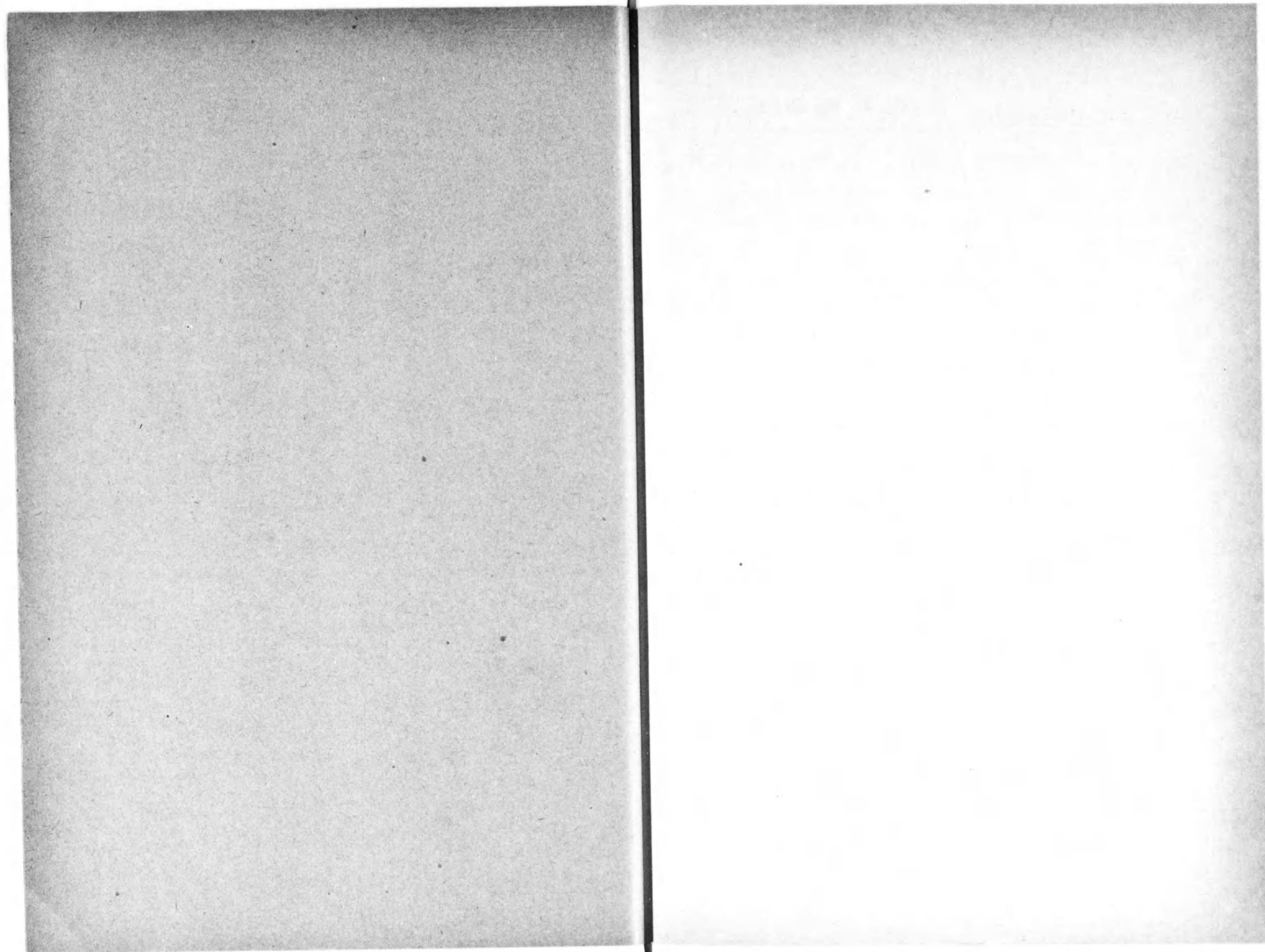

4. 第二種自家用電

縣	地方	施設者	施設者本業	目的	施設認可年月日 使用認可年月日	使用區域	發電			
							名稱 (又ハ供給者)	原動力	電出 常時	
福	朝倉郡	手島孫右衛門 外13名	-	燈	大 13. 9. 4 昭 2. 4. 25	三奈木村大字荷原字鬼城	鬼ヶ城	水力	1	
	田川郡	香月 春太郎 外12名	-	"	大 13. 2. 6 昭 13. 8. 16	方城村大字伊方字長浦	長浦 共同	"	0.5	
	築上郡	遠藤 三郎 外1名	-	"	大 13. 3. 29 昭 13. 9. 30	上城井村大字本庄	中河内	"	0.25	
	粕屋郡	八尋 伊助 外3名	-	"	大 13. 7. 8 昭 14. 6. 8	小野村大字鷹野	本谷	"	0.5	
	早良郡	後藤 末吉 外12名	-	"	大 13. 12. 22 昭 15. 2. 10	脇山村大字椎原字荒谷	荒谷	"	1	
	嘉穂郡	白井 一次 外4名	-	"	大 15. 8. 13 昭 15. 12. 1	大分村大字内住字福ヶ谷	福ヶ谷	"	0.5	
	"	土居 六太郎 外14名	-	"	昭 2. 7. 14 昭 2. 9. 4	上穂波村大字山口字末ノ山、 荒谷	末山	"	1	
	"	藤井 哲彌 外9名	-	"	昭 3. 7. 12 昭 3. 9. 12	内野村大字内野字大石	大石	"	1	
	岡	企救郡	林 良一 外4名	-	"	大 15. 9. 4 昭 2. 2. 14	東谷村大字母原	母原	"	0.4
	糸島郡	古河 幸太郎 外12名	-	"	昭 2. 2. 15 昭 2. 12. 27	福吉村大字福井字馬場、後 山、クソノ	眞名子	"	1	
八幡市	原田 曉藏 外6名	-	"	大 15. 11. 8 昭 2. 6. 27	八幡市大字大藏字田代	九水	受電	0.4		
佐賀	藤津郡	坂口 種一 外1名	-	燈、力	大 12. 5. 31 昭 13. 2. 1	能古見村大字山浦字本城平 谷	平谷	水力	5	
熊	球磨郡	梶木 彌八 外18名	-	燈	大 15. 5. 11 昭 15. 5. 25	久米村字榎木木園、芭蕉ノ 木	榎木	水力	1	
	阿蘇郡	宇都宮 覺 外8名	-	"	昭 3. 9. 12 昭 3. 12. 21	南小園村満願寺字立岩	立岩	"	2	
	八代郡	山田 徳丸 外16名	-	"	昭 7. 10. 11 昭 7. 12. 23	下松求麻村横石組字笹尾	山田	"	5.5	
大	速見郡	田原 虎喜 外15名	-	燈	大 13. 4. 11 昭 13. 7. 16	石垣村大字東山字城島	城島	水力	1	
	"	由川 三一 外12名	-	"	昭 2. 4. 18 昭 2. 5. 23	北由布村大字塚原字中釣、 中ノ原、硫黄山	塚原	"	1.5	
	下毛郡	田中 幹二郎 外3名	-	"	大 13. 5. 5 昭 13. 6. 4	三郷村大字中摩字岩淵	岩淵	"	1	
	"	舞弓 徳市 外9名	-	"	大 13. 5. 5 昭 13. 6. 19	三郷村大字中摩字中詰、字 奥畑	提淵	"	1	
	"	井上 庄九郎 外2名	-	"	大 12. 5. 9 昭 12. 8. 6	三郷村中摩字兩宮	井上	水力	0.2	
	"	藤原 民藏 外18名	-	"	大 11. 4. 18 昭 12. 1. 20	三郷村大字中摩字朝小野	朝小野	"	"	
	分	"	江淵 榮 外8名	-	"	大 11. 9. 13 昭 12. 3. 21	下郷村大字金吉字伊福	伊福	"	1

氣工作物 (遞信局長認可) (19人以下共同施設)

所	(又ハ受電)			周波數	電 壓(V)		設 備			事 務 所	施設者 番 號
	力	(*未 落)	K. W.		最 大	配 電	電 燈 取付數	電動機 取付馬力數	其 他 K.W. 數		
-	-	-	1	-	110	110	30	-	-	三奈木村荷原	(一)
-	-	-	0.5	-	110	110	28	-	-	方城村大字伊方	(二)
-	-	-	0.25	-	100	100	13	-	-	上城井村本庄	(三)
-	-	-	0.5	-	110	110	13	-	-	小野村鷹野	(四)
-	-	-	1	-	110	110	19	-	-	脇山村大字椎原字荒谷	(五)
-	-	-	0.5	-	110	110	20	-	-	大分村内住	(六)
-	-	-	1	-	110	110	30	-	-	上穂波村山口	(七)
-	-	-	1	-	100	100	36	-	-	内野村内野	(八)
-	-	-	0.4	-	100	100	20	-	-	東谷村母原	(九)
-	-	-	1	-	110	110	34	-	-	福吉村福井	(一〇)
-	-	-	0.4	50	100	100	19	-	-	八幡市大藏	(一一)
-	-	-	5	-	110	110	24	-	-	能古見村山浦	(一二)
-	-	-	1	-	110	110	65	-	-	久米村榎木	(一三)
-	-	-	2	-	110	110	40	-	-	南小園村満願寺字立岩	(一四)
-	-	-	5.5	-	110	110	45	-	-	下松求麻村横石組字笹尾	(一五)
-	-	-	1	DC	110	110	50	-	-	石垣村東山	(一六)
-	-	-	1.5	DC	110	110	72	-	-	北由布村塚原	(一七)
-	-	-	1	DC	110	110	25	-	-	三郷村中摩	(一八)
-	-	-	1	DC	100	100	30	-	-	三郷村中摩	(一九)
-	-	-	0.2	DC	100	100	11	-	-	三郷村大字中摩	(二〇)
-	-	-	2	DC	110	110	45	-	-	三郷村朝小野	(二一)
-	-	-	1	DC	105	105	36	-	-	下郷村伊福	(二二)

4. 第二種自家用電

縣	地方	施設者	施設者 本業	目的	施設認可 年月日 使用認可 年月日	使用區域	發電		電 出 常時
							名稱 (又ハ供給者)	原動力	
大	下毛郡	吉原隆外4名	—	燈	大 12. 2.26 " 12. 8.72	下郷村大字樋山路字紅葉	紅葉	水力	2
	玖珠郡	小野源六外1名	—	"	昭 6. 6. 3 " 6. 6.18	八幡村大字古後字下河内 43.498	小野	"	0.5
	"	長尾雄吉外12名	—	"	大 11. 4.15 " 11.11.18	八幡村大字古後ノ一部	杉山	"	1
	"	甲斐俊治外10名	—	"	大 11. 4.15 " 11. 9.18	飯田村大字湯坪字筋湯	筋湯	"	3
	"	藤野清吉外16名	—	"	大 14. 4.16 " 15. 2.22	八幡村大字古後ノ一部	灰原	"	1
	"	建末松外8名	—	"	大 11.11.30 " 12. 1.25	八幡村大字古後ノ一部	下河内	"	0.3
	"	後藤兵市外1名	—	"	昭 8. 2. 1 " 8. 4. 1	北山田村大字四日市ノ一部	川内	水力	0.5
	日田郡	勝河利吉外3名	—	"	大 10.10.21 " 11. 1.13	前津江村大字楠木字星拂ノ 一部	勝河	"	0.5
	"	井上篤外16名	—	"	大 11. 7. 6 " 11.11.16	上津江村大字上野田字小河 原	小河原	"	3
	分	"	權藤才藏外1名	—	"	大 14 4.16 " 15. 1.26	小野村字市木字尾崎	市井木	"
大野郡	下原峰太郎外11名	—	"	大 14. 4.15 " 15. 2.12	長谷川村大字上畑ノ一部	大村	"	2	
宮	東白郡	甲斐稻治外9名	—	燈	昭 6. 4.30 " 7. 6.17	西郷村大字山三個字山瀬	山瀬	水力	1
	"	後藤惣市外10名	—	"	昭 6. 8. 7 " 8. 6.14	西郷村大字田代字日平	日平	"	1
	崎兒湯郡	濱砂菊次外7名	—	燈	昭 8. 5.23 " 8. 8.31	東米良村大字上揚字古穴手	古穴手	水力	1

氣工作物 (逓信局長認可) (19人以下共同施設)

所 (又ハ受電)	力 (*未落) K. W.		周波數	電 壓(V)		設 備			事 務 所	施設者 番 號
	特 殊	補 給		豫 備	全出力	最 大	配 電	電 燈 取付數		
—	—	—	2 DC	100	100	45	—	—	下郷村樋山路	(三)
—	—	—	0.5 DC	100	100	14	—	—	八幡村古後	(四)
—	—	—	1 DC	110	110	36	—	—	八幡村古後	(五)
—	—	—	3 DC	110	110	150	—	—	飯田村湯平	(六)
—	—	—	1 DC	110	110	45	—	—	八幡村古後	(七)
—	—	—	0.3 DC	110	110	32	—	—	八幡村古後	(八)
—	—	—	0.5 DC	110	110	—	—	—	北山田村大字四日市	(九)
—	—	—	0.5 DC	110	110	35	—	—	前津江村星拂	(十)
—	—	—	3 DC	110	110	66	—	—	上津江村上野田	(十一)
—	—	—	2 DC	110	110	30	—	—	小野村 5,207	(十二)
—	—	—	2 DC	110	110	45	—	—	長谷川村上畑	(十三)
—	—	—	1 DC	110	110	24	—	—	西郷村山三個	(十四)
—	—	—	1 DC	110	110	—	—	—	西郷村田代	(十五)
—	—	—	1 DC	100	100	—	—	—	東米良村大字上揚字古穴手	(十六)

## 5. 第二種自家用電気工作物

逓信局長認可

(十九人以下共同施設ヲ除ク)

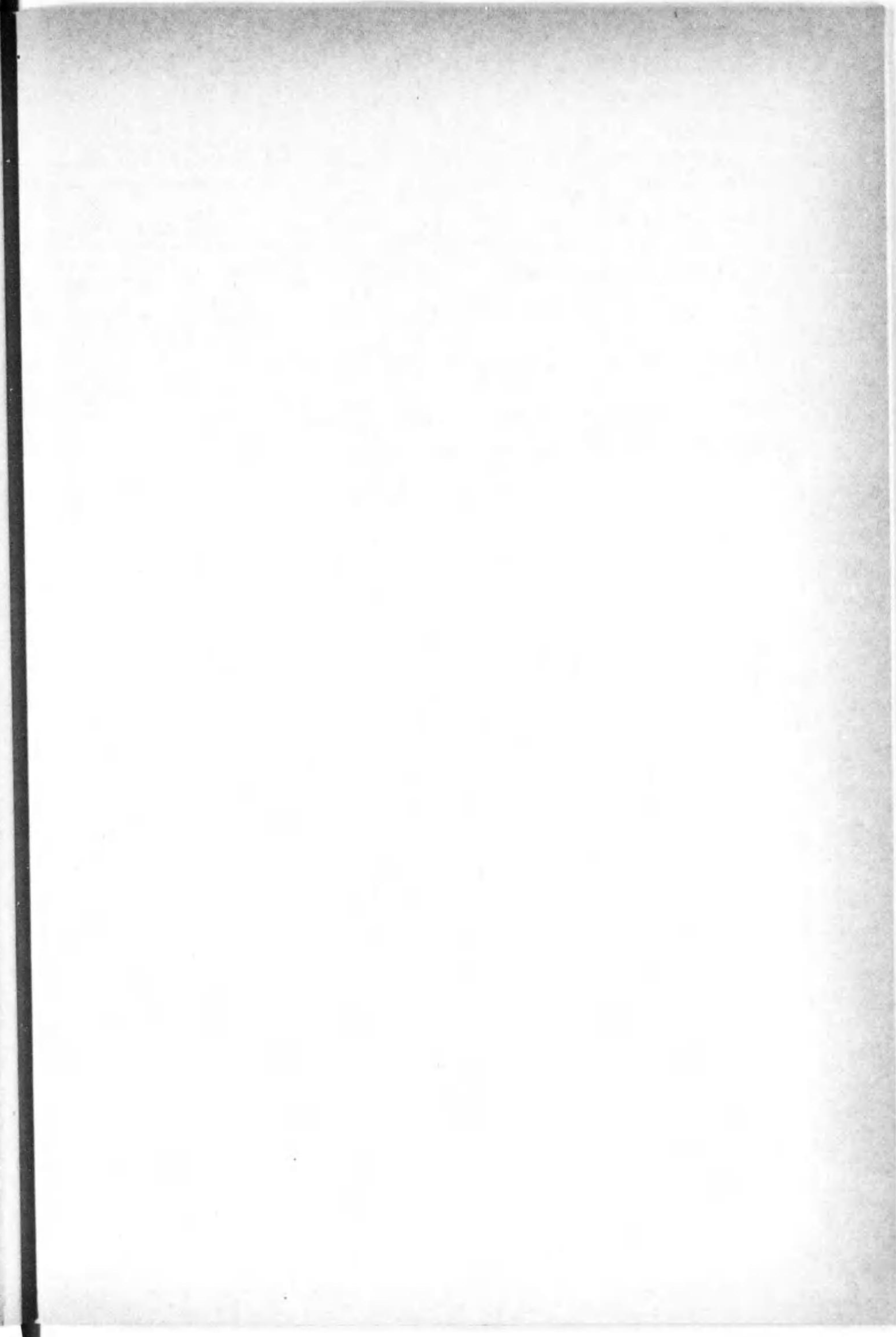
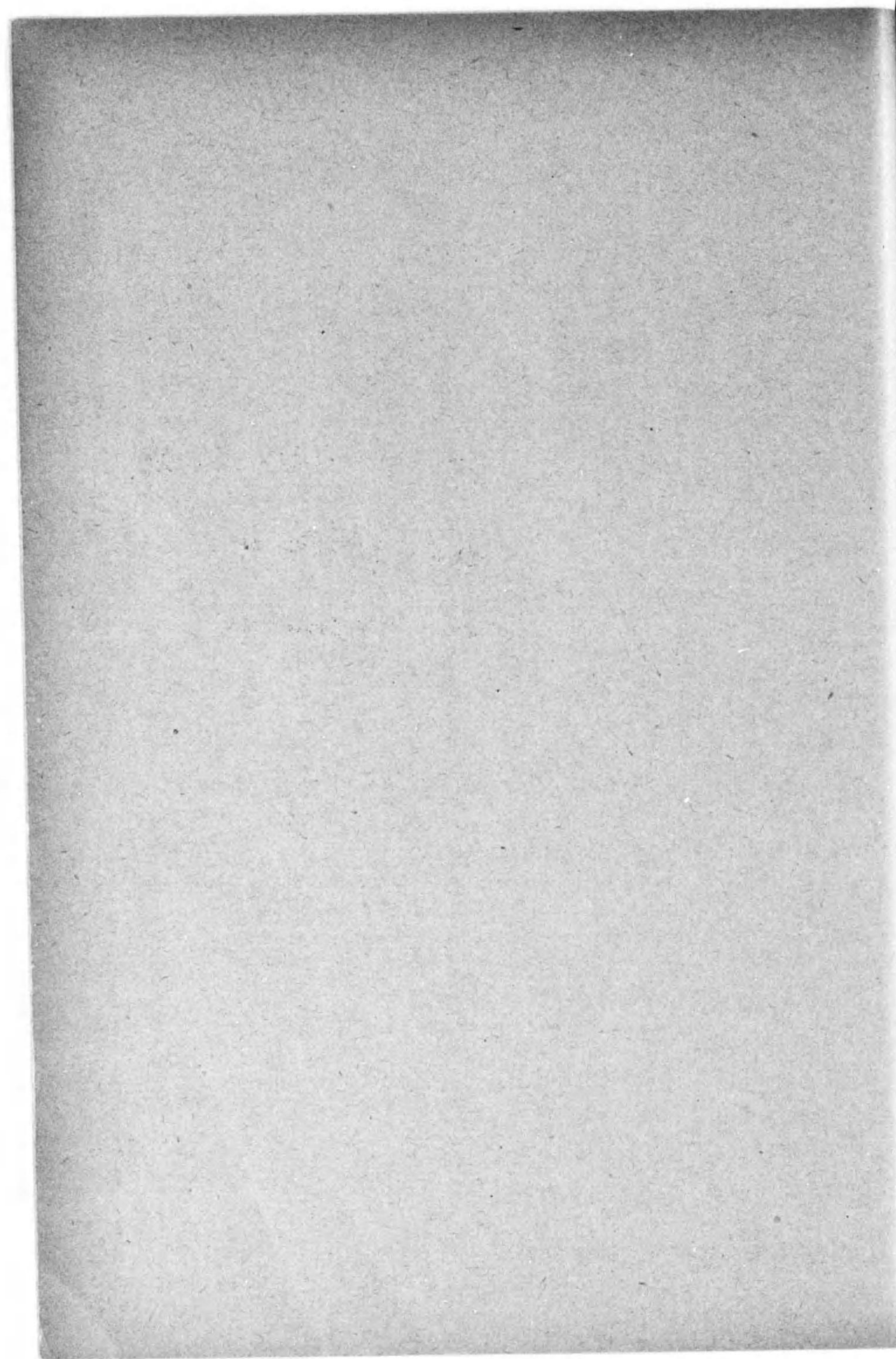



5. 第二種自家用

縣	地方	施設者	施設者 本業	目的	施設認可 年月日 使用認可 年月日	使用区域	發電所			出力 常時
							名稱 (又ハ供給者)	原動力	出力	
福	門司市	大日本製糖株式會社 大里工場	製糖	電力	明 37. 6.29 " 37. 9. 5	門司市大字大里製糖所構 内	工場	汽力	受電	300
	"	日本製粉株式會社	製粉	"	明 44. 7.18 " 44. 9.30	門司市大里町製粉工場並 =構内 3,923	九	水	受電	900
	"	櫻麥酒株式會社	麥酒製造	燈、力、熱	大 1.12.26 " 2. 6.15	門司市大里町會社構内一 回(事務所工場)大里町 字住吉	九	軌	"	350
	"	神戸製鋼所門司伸鋼 工場	製鋼	燈、力	大 6.12.10 " 6.12.11	門司市大字小森江552ノ1 會社工場構内	"	"	"	1,100
	"	大日本酒類製造株式 會社大里工場	酒類製造	燈	大 7. 2. 4 " 7. 4.19	門司市大里町 6,401 會社 工場構内	九	水	"	50
	"	門司窯業株式會社	窯業	燈、力、熱	大 14. 1.26 " 14. 3. 1	門司市大里町會社工場内	九	軌	"	100
	"	日本郵船株式會社貯 炭場	運輸	燈、力	大 14.12. 8 " 15. 3. 2	門司市葛葉新理立新設貯 炭場内	"	"	"	55
	"	日本郵船株式會社門 司支店	船舶	燈、力、熱	昭 2.11.12 " 2.12.26	門司市棧橋通一丁目一門 司支店構内	"	"	"	35
	"	辻村商店 辻村良衛	煉瓦製造	燈、力	昭 5. 7.29 " 5.10.11	門司市大字大里二〇町 3,793 辻村商店煉瓦部工 場構内	"	"	"	60
	"	山下黒鉛工業株式會 社	黒鉛	"	昭 6. 3. 9 " 6. 3.17	門司市田野浦115 會社工場構内	"	"	晝夜	80 1
	"	有限責任全國購買組 合聯合會	購買	"	昭 6.11.13 " 6.11.21	門司市大字門司字大久保 3,752ノ10 門司出張所門 司肥料工場構内	"	"	晝夜	50 10
	"	株式會社大里製鹽所	製鹽	"	大 6.11.10 " 8. 4.19 " 8. 5. 8	門司市大里町會社工場構 内	九	水	"	45
	"	門司市	上水道	力	昭 8. 4.22 " 8. 7. 3	門司市小森江ポンプ場 " 丸山町ポンプ場	九	軌	"	57
	"	株式會社末松商店	採石	力	昭 8. 7.18 " 8.10.21	門司市白野江字隱谷	九	軌	"	56
小倉市	東京製鋼株式會社小 倉分工場	製鋼	燈、力、熱	明 42. 4.23 " 42. 5.17	小倉市大字砂津小倉分工 場及附屬社宅並=棧橋	工場	汽力	受電	700	
	"	福岡縣立小倉工業學 校	實驗	燈、力、熱	明 45. 2. 8 " 45. 6. 5	小倉市篠崎850 小倉工業 學校構内	工業	學校	汽力	15
	"	東洋陶器株式會社	陶器製造	燈、力	大 6. 2.14 " 6. 6.27	小倉市篠崎町字正代458 會社工場敷地	九	軌	受電	300
	"	九州瓦斯株式會社	瓦斯供給	"	大 7. 5.14 " 7. 8.12	小倉市大字板櫃字溜池 2,174ノ1會社小倉炭炭製 造所	"	"	"	140
	"	淺井製材株式會社	製材	力	大 7.10.21 " 7.11.11	小倉市篠崎町字正代458 會社工場	九	水	"	50
	"	東洋製鐵株式會社	製鐵	燈、力	大 8. 6. 2 " 8. 6.23	小倉市大字篠崎字川上 623 紫川取水場	九	軌	"	170
	"	日本酸素株式會社	(酸素水素) 瓦斯製造	"	大 9. 2.18 " 9. 4.15	小倉市篠崎420 會社工場	"	"	"	100
	"	合資會社妹尾商店	精米	"	大 10. 1.19 " 10. 2.22	小倉市馬借町91 精米所 構内	"	"	"	63
	"	小倉築港株式會社	"	"	大 15.10.12 " 15.11. 4	小倉市及企救郡足立村海 岸並電動渡船内	"	"	"	770

電氣工作物 (逓信局長認可) (19人以下共同施設ヲ除ク)

(又ハ受電)				電壓(V)		設備			事務所	備考
(*未落) K. W.				最大	配電	電燈 取付數	電動機 取付K.W.	其他 K. W.		
特殊	補給	豫備	全出力	周波數						
-	-	20	320	DC 50	3,500	200	1,096	498	-	門司市大里町
-	-	-	900	50	3,500	3,500	686	1,170	5.4	門司市大里町
-	-	-	350	50	3,500	3,500	955	865	-	門司市大里町
-	-	-	1,100	50	3,500	3,500	462	2,903	240	門司市大字小森江552 ノ1
-	-	-	50	50	3,300	3,300	239	55	11	門司市大里町 6,401
-	-	-	100	50	3,300	3,300	8	-	-	門司市大里町 27,811
-	-	-	55	50	3,300	220	8	203	-	門司市濱町
-	-	-	35	50	3,300	-	279	21	8	門司市棧橋通り一丁目 1
-	-	-	60	50	3,300	-	30	57	-	若松市本町一丁目19
-	-	-	晝夜 80 1	50	3,300	-	65	80	-	門司市田野浦115
-	-	-	晝夜 50 10	50	3,300	3,300	96	52	-	門司市東本町二丁目 3,102ノ10
-	-	-	45	50	3,300	3,300	-	-	-	門司市大里町
-	-	-	57	50	3,300	3,300	-	-	-	門司市
-	-	-	56	50	3,300	3,300	-	-	-	八幡市宇藤田
-	-	35	735	DC 50	3,500	3,500 125	537	1,192.5	32.9	小倉市砂津
-	-	15	30	DC 50	3,350	3,350	133	81	-	小倉市板櫃町篠崎850
-	-	-	300	50	3,500	3,500	1,150	592	-	小倉市篠崎町字正代458
-	-	-	140	50	3,500	3,500	47	80	-	小倉市大字板櫃 2,174ノ 1
-	-	-	50	50	3,500	3,500	50	857.9	-	小倉市篠崎町字正代458
-	-	-	170	50	3,300	3,300	17	345	-	戸畑市
-	-	-	100	50	3,300	3,300	48	102.6	-	小倉市篠崎町420
-	-	-	63	50	3,300	3,300	25	52.2	-	小倉市馬借町91
-	-	770	50	3,500	3,300	26	846	-	-	小倉市許斐町 1

5. 第二種自家用

縣	地方	施設者	施設者 本業	目的	施設認可 年月日 使用認可 年月日	使用区域	發電所		
							名 稱 (又ハ供給者)	原動力	出力 常時
福	小倉市	東京電氣株式会社小倉出張所	電球製造	燈、力	昭 2. 6.17 " 2. 9.14	小倉市大字板櫃1,404 小倉工場構内	九 軌	受電	130 10
	"	帝國酸素株式会社小倉工場	化學工業	燈、力、熱	昭 3.12.26 " 3.12.30	小倉市大字津字平田 599 小倉工場内	"	"	100
	"	勝山鐵業所岡崎賢次郎	採炭	燈、力、熱	昭 5. 2.12 " 5. 2.19	小倉市足原町字北野添	"	"	80
	"	昭和炭坑吉田小市	"	力	昭 5. 7.22 " 5. 8. 8	小倉市大字足原1,437 1,475ノ2 昭和炭坑区内	"	"	15
	"	九州電氣工業株式会社	電氣分解	燈、力	大 9.10.21 " 9.12. 7	小倉市板櫃425 會社工場 及社宅	九 水	"	130
	"	大日本製米株式会社	製米	"	大 10. 5.14 " 10. 7.11	小倉市舟町79工場、工場 北側海面456坪75	"	"	150
	"	社団法人日本放送協會九州支部小倉支所	放送	無線用電 源及電燈	昭 6.12. 3 " 6.12.24	小倉市大字板櫃字庚申塚 小倉支所構内	九 軌	"	30
	"	大阪曹達株式会社	電氣化學 工業	電化、燈	大 5. 9.22 " 5.11.10	小倉市板櫃町大字板櫃 2,840ノ3(會社工場構内)	"	"	2,200
	八幡市	黒崎窯業株式会社	耐火煉瓦 製	燈、力	大 8. 3.31 " 8. 5.14	八幡市大字藤田535 會社敷地内	"	"	80
	"	中央記念株式会社	活動寫眞	燈	大 10.10.10 " 10.10.19	八幡市岡田町二丁目224 記念館内活動寫眞機室	"	"	7.5
	"	八幡伸鐵株式会社	鐵工	燈、力	大 14. 4. 9 " 14. 6. 4	八幡市枝光港町二丁目 1,793 工場構内	九 水	"	200
	"	八幡製米所 久富藤九郎	製米	"	昭 5. 5.12 " 5. 6. 2	八幡市大字前田字花ノ尾 製米所内	"	"	45
	"	八幡市	水道	燈、カ オン生	昭 5 8.18 " 5. 9.30	遠賀郡底井野村大字下大 隈(遠賀川水源ポンプ 場)八幡市大字尾倉字鬼 ヶ原(鬼ヶ原ポンプ場)八 幡市大字尾倉字山ノ神(山ノ神 淨水場濾過場)八幡市 大字尾倉字山ノ神(山ノ神 淨水場殺菌場)	九 九	水軌	300 240
	"	小野田セメント株式会社	セメント 製	燈、力	大 2. 9.22 " 2. 9.30	八幡市大字藤田2,247 工 場構内八幡市大字藤田字 東城石水溜2,292ノ2製糖 工場	九 水	"	1,600
岡	"	株式会社安川電機製作所	電氣機械 製造	燈、力、熱 試 驗	大 5. 7.20 " 5.11. 6	八幡市大字藤田2,346 製作所敷地内	九 軌	"	50
	"	九州水力電氣株式会社	—	燈	大 9.10.11 " 9.11.25	八幡市大字藤田字城尾 866 社宅	自 社	"	1.04
	"	九州百貨店	百貨	燈、力	昭 7.12.13 " 7.12.20	八幡市大字尾倉 字長谷67ノ4	九 軌	"	70
	"	壽館菅貞秋	活動	燈、力	昭 8.10 3 未 落	八幡市通町九丁目	"	"	15.2
	戸畑市	三菱鐵業株式会社 牧山炭製造所	炭製造	"	明 45. 5. 6 大 2. 5.10	戸畑市大字牧山炭炭 製造所内一圓	機 九	内水	70
"	明治製糖株式会社 戸畑工場	製糖	"	大 5. 7.27 " 5. 8.25	戸畑市大字戸畑字沙井崎 開16ノ2戸畑工場構内	九 水	"	100	
"	合同水産工業株式会社	冷蔵	燈、力、熱	昭 3.12.28 " 4. 2.26	戸畑市大字戸畑字沙井崎 開24 工場構内及沿市道 内	九 軌	"	90	

電氣工作物 (逓信局長認可) (19人以下共同施設ヲ除ク)

(又ハ受電) (*未落) K. W.				周波數	電 壓(V)		設 備			事 務 所	備 考	
特 殊	補 給	豫 備	全出力		最 大	配 電	電 燈 取付數	電 動 機 取付K.W.	其 他 K. W.			
—	—	—	晝夜 130 10	50	3,300	3,300	790	125	—	小倉市板櫃		
—	—	—	100	50	3,300	3,300	42	137.2	—	神戸市明石町38		
—	—	—	80	50	3,300	3,300	150	146	—	小倉市足原町字北野添 692		
—	—	—	15	50	200	200	—	16.9	—	小倉市大字足原 1,473		
—	—	—	130	50	3,300	3,300	56	91	—	大分縣速見郡川崎村860		
—	—	—	150	50	3,500	3,500	53	236	—	小倉市舟町79		
—	—	—	30	50	3,450	3,450	45	30	—	熊本市城見町日本放送 協會九州支部		
—	—	—	2,200	50	3,835	3,500	320	2,428	—	小倉市板櫃町 2840ノ3 大阪市西區阿波堀通リ 一丁目53(本社)		
—	—	—	80	50	3,300	3,300	188	268	—	八幡市大字藤田535		
—	—	—	7.5	50	200	200	—	7.5	—	八幡市岡田町二丁目224		
—	—	—	200	50	3,500	3,500	100	3	—	八幡市枝光町二丁目 1,793		
—	—	—	45	50	210	210	1	36	—	八幡市大字前田花ノ尾		
—	—	—	540	50	3,300	3,300	—	495.5	—	八幡市役所		
—	—	—	1,600	50	3,500	3,500	565	2,132	46	山口縣厚狹郡小野田町 6,276		
—	—	—	50	50	3,500	3,500	644	2,600	77	八幡市大字藤田 2,346		
—	—	—	1.04	50	105	105	26	—	—	福岡市大字庄		
—	—	—	70	50	3,300	3,300 210 105	600	10	10	八幡市尾倉		
—	—	—	15.2	50	200	200	—	—	—	八幡市通町		
—	—	—	130	200	DC 50	3,300	3,300	330	301	85	本社東京市麴町區丸ノ 内二丁目 4 戸畑市大字牧山	
—	—	—	100	50	3,500	3,500	337	208	2	戸畑市大字戸畑字沙井 崎開 16ノ2		
—	—	—	900	50	3,300	3,300	615	1,409.8	80	戸畑市大字戸畑字沙井 崎開24	元戸畑冷蔵 株式会社	

5. 第二種自家用

縣	地方	施設者	施設者本業	目的	施設認可年月日 使用認可年月日	使用區域	發電所			
							名稱 (又ハ供給者)	原動力	出力 常時	
福	戸畑市	貝島炭礦株式會社	石炭販賣	燈、力	昭 4. 3.11 " 4. 4. 9	戸畑驛橋内新川(鐵道省ヨリ賃借セル貯炭場敷地ヲ一圓トセル地域及之ニ隣接シ三菱鐵業カ鐵道省ヨリ賃借セル貯炭場)	九	水	受電	250
	"	戸畑製罐株式會社	製罐	燈、力、熱	昭 5. 1. 9 " 5. 1.29	戸畑市大字戸畑字沙井崎開32會社工場構内	九	軌	受電	晝夜 150 50
	"	若松市	水道	燈、力	昭 5. 6.24 " 5. 7.14	戸畑市大字牧山4,510 牧山淨水所	九	水	"	80
	"	明治紡績合資會社 戸畑工場	紡績	力	大 5. 5. 5 " 5. 9.26	戸畑市大字戸畑303	"	"	"	60
	"	戸畑市	水道	燈、力、熱、 オゾン生	昭 6. 5. 6 " 6. 7. 8	遠賀郡底井野村大字下大隈(遠賀川水源池ポンプ場)八幡市大字尾倉字東ヶ原(東ヶ原ポンプ場)戸畑市大字戸畑字大谷(大谷淨水場)	"	"	"	520
	"	合資會社戸畑耐火煉瓦製造所	煉瓦製造	力、熱	昭 7. 7. 5 " 7. 7.30	戸畑市大字戸畑246 事務所木型工場粉砕工場材料置場電氣爐工場、乾燥場製品置場、送風機、水壓機室	"	"	晝 130	
	"	明治紡績合資會社	紡績	燈、力	明 41.12. 5 " 42. 6. 2	戸畑市大字戸畑字牧山	九九	水軌	"	800 250
	"	戸畑鑄物株式會社 戸畑工場	鑄物製造	燈、力、熱	明 44.11. 9 " 45. 1.12	戸畑市大字戸畑(工場構内)	九	軌	"	2,275
	若松市	日華製油株式會社	製油	燈、力	大 7. 2.16 " 8. 1.33	若松市濱ノ町開會社構内	若松九	工場水	汽力受電	150 125
	"	大日本製氷株式會社	製氷	"	大 14. 9.21 " 14.10.14	若松市惠比須町通リ五丁目144 (第十七若松工場)若松市東海岸通リ五丁目 67ノ1番先(碎氷機室ノ八坪)	九	水	受電	50
	"	中外雷管株式會社	工業	"	昭 3. 1.20 " 3. 2.24	若松市淺川字荒手	九	軌	"	晝夜 22 3
	"	若松築港株式會社	築港	"	昭 4. 7. 2 " 4. 8.19	八幡市大字藤田地先海面若松市濱町船入海面	"	"	"	700
	"	栃木商事株式會社	造船	"	昭 5. 8.12 " 5.10.22	若松市濱十五番町一丁目10栃木造船所	"	"	"	60
直方市	筑豊鐵山學校	學校	燈、力、熱	昭 3. 3. 5 " 3. 4.16	直方市大字頓野學校構内	"	"	"	40	
"	直方市	水道	電動力	昭 6. 9.21 " 6.11.28	直方市大字山部字川成1,217 (上水道水源池)	"	"	"	90	
"	福田照久	熔接	力	昭 7. 6. 2 "	直方市大字直方 1,035	"	"	"	350	
福岡市	鐘淵紡績株式會社 博多支店	紡績	燈、力	明 30. 5.24 " 30.12. 3	住吉町大字住吉字鉢底、字川口工場其他	工東	場邦	汽力受電	450	
"	福岡酸素株式會社	酸素製造	"	大 10. 6.27 " 10. 7.27	住吉町春吉字敷町1,479 會社構内工場	九	水	受電	100	
"	株式會社渡邊鐵工所	鐵工	燈、力、熱	大 11. 6.30 " 11.10. 6	千代町二丁目87 鐵工所構内	東邦	"	"	75	

電氣工作物 (逓信局長認可) (19人以下共同施設ヲ除ク)

(又ハ受電)				電 壓(V)		設 備			事 務 所	備 考	
(*未 落) K. W.				最 大	配 電	電 燈 取 付 數	電 動 機 取 付 K. W.	其 他 K. W.			
特 殊	補 給	豫 備	全 出 力	周 波 數							
-	-	-	250	50	3,500	3,500	3,805	4,330	-	下關市唐戸町第二番	
-	-	-	晝夜 150 50	50	3,300	3,300	255	189	70	戸畑市大字戸畑字沙井崎開32	
-	-	-	80	50	3,450	105 210	7	135	-	若松市役所	
-	-	-	60	60	3,500	-	660	120	-	戸畑市大字戸畑4,303	
-	-	-	520	50	3,300	3,300	99	214.8	20	戸畑市役所	
-	-	-	130	50	3,300	105 210 3,300	35	159	20	戸畑市大字戸畑246	
-	-	-	1,050	50 50	3,500	3,300	1,840	1,495	4	戸畑市大字戸畑4,303	
-	-	-	2,275	50	3,300	3,300	1,307	1,204	4,980	戸畑市大字戸畑沙井崎2,167	
-	-	-	275	50 50	3,300	3,300	642	955	-	若松市濱ノ町開73	
-	-	-	50	50	3,300	3,300	-	-	-	若松市惠比須町通五丁目144	
-	-	-	晝夜 22 3	50	210	210	109	23.9	-	若松市大字淺川字荒手	
-	-	-	700	50	3,300	3,300	51	810	18	若松市東海岸通リ	
-	-	-	60	50	3,500	3,500	129	312.2	-	若松市濱十五番町一丁目150	
-	-	-	40	50	3,300	3,300	65	27	6	直方市頓野	
-	-	-	90	50	3,300	3,300	-	75	-	直方市役所	
-	-	-	350	50	3,300	3,300	-	-	-	直方市直方	
-	-	-	18	466	DC 60	2,100	2,100	1,163	481	5.5	福岡市住吉町大字住吉217
-	-	-	100	50	3,300	3,300	17	140.9	-	福岡市住吉町春吉字敷町1,479	
-	-	-	75	60	3,450	210	720	334.6	39.2	福岡市千代町二丁目87	

5. 第二種自家用

縣	地方	施設者	施設者本業	目的	施設認可年月日 使用認可年月日	使用區域	發電所		出力 常時
							名稱 (又ハ供給者)	原動力	
福	福岡市	活動常設友樂館 岩崎元次郎	活動寫真	燈	大 13. 2.18 " 13. 3.13	福岡市東中洲245 友樂館内	東邦	受電	7.5
	"	活動常設壽座 吉田藤助	"	"	大 14. 4. 7 " 14. 4.29	福岡市東中洲245 壽座内	"	"	7.5
	"	合資社福岡日々新聞	新聞	燈、力	大 14. 5.21 " 15. 1.18	福岡市下警固984 會社構内	"	"	35
	"	帝キネ俱樂部 佐藤梧模	活動寫真	燈	大 15. 2.20 " 15. 5.21	福岡市東中洲188 帝キネ俱樂部内	"	"	7.5
	"	大日本製氷株式會社	製氷	燈、力	昭 3. 3.30 " 3. 5.24	福岡市海岸通り五丁目會社構内	"	"	130
	"	活動常設本興座 山崎次男	活動寫真	燈、力	昭 3. 6.15 " 3. 8.22	福岡市東中洲212ノ1 本興座内	"	"	37.5
	"	合名會社深見商店	鑄物製造	"	昭 3.10. 3 " 3.11. 1	福岡市上土居町9(鑄物工場構内) 福岡市大乘寺町(深見商店構内)	"	"	200
	"	渡邊了武	海面埋立	燈、力	昭 4. 2. 4 " 4. 4. 8	福岡市魚町地先ヨリ大工町並ニ養子町地先ニ至ル海面埋立工事場	"	"	200
	"	おたふくわた株式會社	製綿	燈、力、熱	昭 4. 6.17 " 4. 8.19	福岡市比恵1,148 工場内	"	"	140
	"	古賀鐵工所 古賀徳一	鐵工	力	昭 4. 7.30 " 4. 9.21	福岡市大字馬出1,011 工場構内	"	"	晝 150
	"	株式會社玉屋呉服店	デパート	燈、力、熱	昭 4.10. 7 " 4.12. 9	福岡市東中洲235 216ノ1 216ノ4 215ノ5 217 218 234ノ1 234ノ10	"	"	晝 150
	"	片倉生命保險株式會社	保險	"	昭 5. 5.15 " 5. 6.30	福岡市上吳服町23 會社構内	"	"	40
	"	社團法人日本放送協會九州支部福岡支所	放送	放送用無線電燈、力	昭 5.12. 1 " 6. 1.30	福岡市因幡町1 福岡支所内	"	"	20
	"	活動常設民衆俱樂部 末松長策	活動寫真	燈	大 13. 3.22 " 13. 4.11	福岡市東中洲民衆俱樂部内	"	"	7.5
	"	日本タンクステン株式會社	電球	燈、力、熱	昭 6. 8.12 " 6. 9.11	福岡市住吉町401 402 403 404 405 所在會社工場	"	"	晝 100 夜 5
	"	株式會社九州日報社	新聞	燈、力	昭 7. 4.25 " 7. 5.26	福岡市天神町28九州日報社屋内及印刷工場内	"	"	40
	"	九州電氣軌道株式會社		燈、力、熱	昭 7. 6.17 " 7. 7.20	福岡市馬場新町上辻堂町下辻堂町モ貨商店及市場	"	"	30
	"	合名會社岡部鐵工所 岡部	鐵工	燈、力	昭 7. 5.17 " 7. 7.30	福岡市大字馬出1,129	"	"	晝 30 夜 10
	"	博多コースター合資會社	コースター	"	昭 7. 9. 5 " 7.10. 7	福岡市大字春吉平田1,325	"	"	晝 30 夜 3
	"	日本足袋株式會社 (福岡工場)	足袋製造	燈、力、熱	昭 5. 4. 9 " 5. 9. 5	福岡市住吉町字上田15 工場構内	"	"	1,500
"	藤野製綿株式會社	製綿	燈、力	昭 8.11.16 未 落	福岡市住吉町二丁目1600ノ2	"	"	* 40	
飯塚市	活動常設永樂館 徳水幸市	活動寫真	燈	昭 4. 2.18 " 4. 5.15	飯塚市1,225 永樂館内	昭和電燈	"	10	

電氣工作物 (遞信局長認可) (19人以下共同施設ヲ除ク)

(又ハ受電) (*未落) K. W.				周波數	電壓(V)		設備			事務所	備考
特殊	補給	豫備	全出力		最大	配電	電燈 取付數	電動機 取付K. W.	其他 K. W.		
-	-	-	7.5	60	200	200	248	7.5	-	福岡市東中洲245	
-	-	-	7.5	60	200	200	248	7.5	-	福岡市東中洲245	
-	-	-	35	60	3,300	3,300	530	172	16	福岡市下警固984	
-	-	-	7.5	60	200	200	-	-	-	福岡市東中洲町188	
-	-	-	130	60	3,300	3,300	88	169	-	福岡市海岸通り五丁目	
-	-	-	37.5	60	200	200	-	-	-	福岡市東中洲町212ノ1	
-	-	-	200	60	8,300	3,300	82	26.8	200	福岡市上土居町9	
-	-	-	200	60	3,300	3,300	-	700	-	東京市麹町區丸ノ内壹丁目6	
-	-	-	140	60	3,300	3,300	465	235	2.5	福岡市比恵1,148	
-	-	-	150	60	3,300	3,300	33	11.2	-	福岡市大字馬出1,011	
-	-	-	150	60	3,400	3,400	928	81	8	福岡市東中洲235	
-	-	-	40	60	3,400	-	215	20.0	-	福岡市上吳服町23	
-	-	-	20	60	3,200	3,200	43	21	19	福岡市因幡町1	
-	-	-	7.5	60	200	200	-	-	-	福岡市東中洲	
-	-	-	晝 100 夜 5	60	3,400	3,400	150	30	115	福岡市住吉町401	
-	-	-	40	60	3,200	3,200	258	80	-	福岡市天神町28	
-	-	-	30	60	3,200	3,200	1,194	746	4	小倉市京町358ノ2	
-	-	-	晝 30 夜 10	60	3,200	3,200	104	52	-	福岡市大字馬出1,129	
-	-	-	晝 30 夜 3	60	3,200	3,200	76	63.8	-	福岡市大字春吉平田1,325	
-	-	-	1,500	60	3,300	3,300	2,239	2,141.5	13.9	久留米市洗町156	
-	-	-	40	60	3,300	3,300	-	-	-	福岡市住吉町	
-	-	-	10	50	105	105	-	132	5	飯塚市1,226	

5. 第二種自家用

縣	地方	施設者	施設者 本業	目的	施設認可 年月日 使用認可 年月日	使用区域	發電所			出力 常時
							名稱 (又ハ供給者)	原動力	出力	
福	飯塚市	嘉穂劇場 伊藤 隆	劇場	燈	昭 4. 5.20 " 4. 6.19	飯塚市大字飯塚280 劇場内	昭和電燈	受電	10	
	"	活動常設 金 春 館 神山 耕三 郎	活動寫真	燈、力	昭 4.11.11 " 5. 9.11	飯塚市大字飯塚423ノ5 金春館内	"	"	10	
	"	活動常設 毎日 館 阿部 兵四 郎	"	燈	昭 6. 1.23 " 7. 6.24	飯塚市大字飯塚414 毎日館内	"	"	10	
	"	活動常設 天國 館 神山 耕三 郎	活動寫真	燈	昭 6. 1.26 " 6. 2.23	飯塚市大字飯塚272 天國館内	"	"	7.5	
	"	九州送電株式会社	電力供給	燈、力、熱	昭 6.10. 3 " 6.10.27	飯塚市大字川島古堤 250 九送嘉穂變電所構内一圓	九 水	"	100	
	久米市	つちやたび株式会社	足袋製造	燈、力	明 43. 5.12 " 43. 6.20	久留米市白山(會社工場) 莊島町(寄宿舍、社宅、浴 場) 莊島町385 385 384 383 382 380 379 378 377 347 白山町字横枕51 ノ3 字島銅13ノ1ノ1	東 邦	"	晝夜 600 250	
	"	鐘淵紡績株式会社久留米支店	紡績	燈、力、熱	大 3. 9. 9 " 3.12.19	久留米市篠山町(構内及 寄宿舍) 洗町四丁目(社 宅) 篠山町(工場) 洗町 (社宅)京町四丁目118	"	"	400	
	"	日本足袋株式会社	足袋製造	燈、力	大 15. 3. 4 昭 2.11. 4	久留米市洗町(工場構内)	"	"	晝夜 2,300 1,600	
	"	日本製粉株式会社	製粉	"	大 15. 6. 5 " 15. 9. 9	久留米市白山町330 (工場構内)	"	"	260	
	"	久留米製氷冷蔵株式 會社	製氷	燈	昭 2. 8.23 " 3. 6.20	久留米市野中町字炭燒 938(工場構内)	"	"	37	
	"	新車自轉車製造株式 會社	自轉車 鑄金	力、熔接	昭 3. 6. 4 " 3. 6.27	久留米市京町220 221 (久留米工場構内)	"	"	晝夜 65	
	"	坂口 龜 太 郎	製材	力	昭 7. 7.27 " 7. 9.13	久留米市京町169 170 製材所工場構内	"	"	晝夜 30	
	"	財團法人九州醫學專 門學校	—	燈、力、熱 醫療機械	昭 7. 3.29 " 7. 5.16	久留米市小森野町2,430 學校々舎、附屬病室	"	"	晝夜 30 20	
	"	旭館 西尾 久米吉	活動	燈、力	昭 8. 9.11 未 落	久留米市日吉町27	"	"	* 22.5	
	"	映画クラブ 市井 勝 太 郎	活動	燈、力	昭 8.10.11 未 落	久留米市日吉町23ノ1 旭館	"	"	* 13.5	
	大田市	鐘ヶ淵紡績株式会社 三池支店	紡績	燈、力、熱	大 3. 5. 9 " 3. 7. 4	大牟田市明治町一丁目、 二丁目會社構内一圓 (工場、事務所、寄宿舍)	三池支店 東 邦	汽力 受電	700	
	"	大牟田電氣軌道株式 會社	—	燈、力	昭 4. 5.11 " 4. 7.19	大牟田市三川町大字川尻 字北白金塚及南白金塚、 會社變電所、社庫、運輸 事務所並ニ之ニ隣接セル 用地	電 鐵	受電	10	
	"	太陽館 林田 謙十郎	活動	燈、力	昭 8. 9.11 未 落	大牟田市大正町二丁目20	東 邦	受電	* 8	
	遠賀郡	岩崎 鐵業所 岩崎 鐵業所 鶴 龜	採炭	燈、力	大 3. 6. 1 " 3. 6.17	遠賀郡香月村大字楠橋字 井手原(構内)中間町、底 井野村	岩崎鐵業所 九	汽力 受電	500	

電氣工作物 (逓信局長認可) (19人以下共同施設ヲ除ク)

縣	地方	施設者	施設者 本業	目的	施設認可 年月日 使用認可 年月日	使用区域	名稱 (又ハ供給者)	原動力	出力 常時	(又ハ受電)		電 壓(V)		設 備			事 務 所	備 考	
										(*未落) K. W.	周波數	最 大	配 電	電 燈 取付數	電 動 機 取付K. W.	其 他 K. W.			
福	飯塚市	嘉穂劇場 伊藤 隆	劇場	燈	昭 4. 5.20 " 4. 6.19	飯塚市大字飯塚280 劇場内	昭和電燈	受電	10	—	—	105	105	242	—	—	飯塚市大字飯塚280		
	"	活動常設 金 春 館 神山 耕三 郎	活動寫真	燈、力	昭 4.11.11 " 5. 9.11	飯塚市大字飯塚423ノ5 金春館内	"	"	10	—	—	105	105	136	—	—	飯塚市大字飯塚428ノ5		
	"	活動常設 毎日 館 阿部 兵四 郎	"	燈	昭 6. 1.23 " 7. 6.24	飯塚市大字飯塚414 毎日館内	"	"	10	—	—	105	105	129	—	—	飯塚市大字飯塚414		
	"	活動常設 天國 館 神山 耕三 郎	活動寫真	燈	昭 6. 1.26 " 6. 2.23	飯塚市大字飯塚272 天國館内	"	"	7.5	—	—	105	105	194	3.5	—	飯塚市大字飯塚272		
	"	九州送電株式会社	電力供給	燈、力、熱	昭 6.10. 3 " 6.10.27	飯塚市大字川島古堤 250 九送嘉穂變電所構内一圓	九 水	"	100	—	—	3,500	220 110 3,500	223	57	53	東京市麹町區丸ノ内三 丁目2(福岡市大字庄)	嘉穂變電所 工事用	
	久米市	つちやたび株式会社	足袋製造	燈、力	明 43. 5.12 " 43. 6.20	久留米市白山(會社工場) 莊島町(寄宿舍、社宅、浴 場) 莊島町385 385 384 383 382 380 379 378 377 347 白山町字横枕51 ノ3 字島銅13ノ1ノ1	東 邦	"	晝夜 600 250	—	晝夜 600 250	3,300	3,300	1,693	1,595.5	64.9	久留米市米屋町70	昭和7.1.29 發電所廢止	
	"	鐘淵紡績株式会社久留米支店	紡績	燈、力、熱	大 3. 9. 9 " 3.12.19	久留米市篠山町(構内及 寄宿舍) 洗町四丁目(社 宅) 篠山町(工場) 洗町 (社宅)京町四丁目118	"	"	400	—	—	3,300	3,300	902	593	18	久留米市篠山町427	昭和5.3.1 第一、第二 各發電所廢 止	
	"	日本足袋株式会社	足袋製造	燈、力	大 15. 3. 4 昭 2.11. 4	久留米市洗町(工場構内)	"	"	晝夜 2,300 1,600	—	晝夜 2,300 1,600	3,300	3,300	3,000	6,500	37	久留米市洗町156		
	"	日本製粉株式会社	製粉	"	大 15. 6. 5 " 15. 9. 9	久留米市白山町330 (工場構内)	"	"	260	—	—	3,300	3,300	395	409	—	東京市麹町區永樂町1		
	"	久留米製氷冷蔵株式 會社	製氷	燈	昭 2. 8.23 " 3. 6.20	久留米市野中町字炭燒 938(工場構内)	"	"	37	—	—	3,300	3,300	—	—	—	久留米市野中町炭燒938		
	"	新車自轉車製造株式 會社	自轉車 鑄金	力、熔接	昭 3. 6. 4 " 3. 6.27	久留米市京町220 221 (久留米工場構内)	"	"	晝夜 65	—	—	3,300	3,300	35	74.6	20	久留米市京町220,221		
	"	坂口 龜 太 郎	製材	力	昭 7. 7.27 " 7. 9.13	久留米市京町169 170 製材所工場構内	"	"	晝夜 30	—	—	3,200	210 3,200	—	53	—	久留米市京町169		
	"	財團法人九州醫學專 門學校	—	燈、力、熱 醫療機械	昭 7. 3.29 " 7. 5.16	久留米市小森野町2,430 學校々舎、附屬病室	"	"	晝夜 30 20	—	晝夜 35 20	3,200	3,200	956	30	14.5	久留米市小森野町2,430		
	"	旭館 西尾 久米吉	活動	燈、力	昭 8. 9.11 未 落	久留米市日吉町27	"	"	* 22.5	—	—	200	200	—	—	—	久留米市日吉町		
	"	映画クラブ 市井 勝 太 郎	活動	燈、力	昭 8.10.11 未 落	久留米市日吉町23ノ1 旭館	"	"	* 13.5	—	—	200	200	—	—	—	久留米市日吉町		
	大田市	鐘ヶ淵紡績株式会社 三池支店	紡績	燈、力、熱	大 3. 5. 9 " 3. 7. 4	大牟田市明治町一丁目、 二丁目會社構内一圓 (工場、事務所、寄宿舍)	三池支店 東 邦	汽力 受電	700	—	—	DC 60	3,300	3,300	994	1,103	6.5	大牟田市明治町一丁目1	
	"	大牟田電氣軌道株式 會社	—	燈、力	昭 4. 5.11 " 4. 7.19	大牟田市三川町大字川尻 字北白金塚及南白金塚、 會社變電所、社庫、運輸 事務所並ニ之ニ隣接セル 用地	電 鐵	受電	10	—	—	60	220	220	437	251	75	大牟田市不知火町三丁 目2	
	"	太陽館 林田 謙十郎	活動	燈、力	昭 8. 9.11 未 落	大牟田市大正町二丁目20	東 邦	受電	* 8	—	—	60	200	200	—	—	—	大牟田市大正町	
	遠賀郡	岩崎 鐵業所 岩崎 鐵業所 鶴 龜	採炭	燈、力	大 3. 6. 1 " 3. 6.17	遠賀郡香月村大字楠橋字 井手原(構内)中間町、底 井野村	岩崎鐵業所 九	汽力 受電	500	—	—	DC 50	3,500	3,500	2,000	784	7.5	福岡縣遠賀郡香月村大 字楠橋2,818	昭和7.2.15 受電力增加

5. 第二種自家用

縣	地方	施設者	施設者本業	目的	施設認可年月日 使用認可年月日	使用區域	發電所		出力 常時
							名稱 (又ハ供給者)	原動力	
福	遠賀郡	大隈鑛業株式会社	採炭	燈、力	大 5. 3.25 " 5. 7. 5	遠賀郡中間町大字中間香月村大字香月及楠橋或井野村大字下大隈ノ内(坑内坑外)	九軌	受電	400
	"	海老津炭坑株式会社	"	"	大 7. 3. 2 " 7. 3.14	遠賀郡岡垣村大字戸切字白谷、龍玉、百合野、河内、上畑、男石及大字海老津字白谷	九水	"	230
	"	小林鑛業所新平炭坑 小林 勇 平	"	燈、力、熱 接	昭 6. 7.23 " 6. 8.29	遠賀郡中間町大字中間字小幸田瑞穂一圓字中尾板字道元字假屋字門前(以上炭坑ノ内、社宅、納屋等)	九軌	"	150
	"	大君鑛業株式会社	"	燈、力	大 10. 9.16 " 10.12.10	遠賀郡芦屋町、島郷村、水巻村	三好鑛業	"	600
	"	貝島炭鑛株式会社 大辻鑛業所	"	燈、力、熱	明 32. 3.22 " 32. 5.12	遠賀郡香月町地内	大之浦	受電	1,350
	"	大正鑛業株式会社	"	燈、力	大 4.10.19 " 4.12.17	遠賀郡中間町大字中間本社宅大根土炭坑、中鶴炭坑	九水	"	1,400
	"	三好鑛業株式会社	"	"	大 3.12.24 " 4. 1. 1	遠賀郡水巻村、折尾町、島郷村、長津村、中間町高松、三好、高尾各炭坑折尾高等女學校社宅	九軌	"	1,500
	"	武内禮藏	"	"	昭 8. 8.18 " 8. 9.27	遠賀郡香月町楠橋金丸鑛業所	九水	"	200
	鞍手郡	藤井伊織	"	"	大 6. 4.19 " 6. 6.28	鞍手郡西川村大字新延ノ内古月村大字古門ノ内(新目尾炭坑)	九水	"	25
	"	青柳治太郎	"	"	昭 5. 7. 9 " 5. 8.26	鞍手郡小竹町大字勝野ノ内字蘆北字香抜(小竹炭坑ノ内)	幸袋	"	50
	"	小川豊次	製氷	"	昭 7. 6. 4 " 7. 7.22	鞍手郡劍村大字小牧字三ツ江195一圓製氷工場	九軌	"	39
	"	九州鑛業株式会社	採炭	"	昭 5. 6. 4 " 6. 1.16	鞍手郡木屋ノ瀬町直方市大字嶺野(本屋ノ瀬鑛業所)田川郡後藤寺町(起行小松鑛業所)	九水	"	850 梅雨時 1,950
	"	木戸炭業株式会社	"	"	昭 8. 3.10 " 8. 6. 9	鞍手郡西川村新延	九水	"	200
	企救郡	淺野セメント株式会社 社門司支店	セメント 製	造	大 11. 5.24 " 11. 9. 6	企救郡東谷村大字呼野字小谷字唐人小屋字東山字白石字梅迫	"	"	150
"	宇部セメント株式会社	"	力	大 15. 1.18 " 15. 3. 5	企救郡松ヶ江村大字恒具村細吉1,301字遠郷字井ノ浦	九軌	"	550	
"	小野田セメント製造 株式会社	"	"	大 15. 2. 9 " 15. 4. 8	企救郡曾根村大字吉田、石灰採掘地内、松ヶ江村大字恒具字浦中採石工場内	"	"	87	
"	局 半次郎	採石	"	大 15. 3.02 " 15. 6.20	企救郡松ヶ江村大字吉志局採石所構内	"	"	49	

電氣工作物 (逓信局長認可) (19人以下共同施設ヲ除ク)

(又ハ受電)		電 壓 (V)		設 備			事 務 所	備 考
(*未 落) K. W.		最 大	配 電	電 燈 取付數	電 動 機 取付K.W.	其 他 K. W.		
特 殊	補 給 豫 備	全出力	周波數	最大	配電	電燈 取付數	電動機 取付K.W.	其他 K.W.
-	-	400	50	3,300	3,300	1,500	478	-
-	-	230	50	3,500	3,500	765	692.6	4.5
-	-	150	50	3,300	3,300	536	466	-
-	-	600	50	3,500	3,500	540	847	-
-	-	840	40 50	3,500	3,500	3,549	2,720	-
-	-	1,400	50	3,500	3,500	5,780	3,877.8	80
-	-	1,500	50	22,000	3,500	3,813	3,260	-
-	-	200	50	3,300	3,300	-	-	-
-	-	25	50	3,300	3,300	230	106.5	-
-	-	50	50	3,500	3,500	71	357.5	-
-	-	39	50	3,300	3,300	210 105	12 37	-
-	-	1,950	50	3,500	3,500	711	1,353.6	-
-	-	200	50	3,300	3,300	-	-	-
150	-	300	50	3,500	3,500	75	243	-
-	-	550	50	3,300	3,300	58	596	-
-	-	87	50	3,300	3,300	-	86	-
-	-	49	50	3,300	3,300	-	43.5	-

福岡縣遠賀郡底井野村大字下大隈字新土手196ノ2

福岡縣遠賀郡岡垣村

福岡縣遠賀郡中間町大字中間字門前4,064

福岡縣遠賀郡折尾町大字折尾1,551

下關市唐戸町第二番

福岡縣遠賀郡中間町大字中間7,492

福岡縣遠賀郡折尾町大字折尾1,551

遠賀郡香月町楠橋

若松市山之手通リ892

福岡縣鞍手郡小竹町大字勝野

福岡縣鞍手郡劍村大字中山2,665

飯塚市大字立岩1,900

鞍手郡西川村

門司市大字門司300

山口縣宇部市大字小串沖海面埋立地

山口縣厚狭郡小野田町6,276

福岡縣企救郡松ヶ江村大字吉志1,479

本省所管ナリシモノ

本省所管ナリシモノ

昭和7.10.3.受電力増加

5. 第二種自家用

縣	地方	施設者	施設者本業	目的	施設認可年月日 使用認可年月日	使用区域	發電所		出力 常時
							名稱 (又ハ供給者)	原動力	
福	企救郡	株式会社末松商店	石灰石採	燈、力	大 15. 7.12 " 15. 8. 1	企救郡松ヶ江村字吉志、四ツ高山第65番地採掘場	九 軌	受電	37
	"	株式会社末松商店	"	"	昭 2.10. 7 " 2.12.25	企救郡東郷村大字白野江村字打越1,883	"	"	41
	"	梅崎牧太郎	採石	"	昭 4.12. 4 " 5. 2. 3	企救郡松ヶ江村大字吉志字迫 採石場	"	" 晝	49
	"	株式会社末松商店	"	"	昭 7.10. 8 " 7.12.19	企救郡曾根村大字吉田字金印2,390	"	"	100
	田川郡	宮尾鑛業株式会社	採炭	燈、力	大 6. 2. 8 " 6.11.12	田川郡勾金村大字高野字久保田1,037(關尾炭坑)大字仲津原金川村香春町(仲津原炭坑)事務所附屬建物倉宅物品配給場	九 水	"	400
	"	後藤寺炭坑北代市治	"	"	大 12.10. 6 " 13. 5.25	田川郡後藤寺町大字奈良地内(後藤寺炭坑)坑内坑外住宅事務所	"	"	50
	"	豊州新鑛豊州五嶺上田清次郎	採炭	"	昭 3. 3. 5 " 3. 5. 5	田川郡川崎村大字池尻字小倉畔731(豊州新鑛構内)字三ヶ瀬139(豊州五坑内)字五子坪(豊州二坑)	"	受電 晝夜	148 2
	"	共同石炭株式会社	"	燈、力、熱	昭 5. 8. 4 " 5. 9. 3	田川郡川崎村大字川崎字島細折谷(ジル谷、大任村、大字大行事、字千秋、萬歳、大谷、長道山神、上ノ山、根床、蛇谷、堤口)	"	"	500
	"	香春鑛業株式会社	"	燈、力	昭 6. 7. 14 " 5. 9. 2	田川郡勾金村字紫竹原(香春炭坑構内)	"	"	50
	"	藏内鑛業株式会社 藏内鑛業所	"	"	明 41.11.18 " 42. 4. 6	田川郡添田町大任村、川崎村鑛業用地	"	"	2,000
上郡	宇島酸水素株式会社	(酸水素)瓦斯製造	電氣分解燈	大 9. 1.22 " 9.12. 6	築上郡宇島町大字赤熊1,359ノ2(會社構内)	"	"	100	
	日本鋼業株式会社	鐵板製造	燈、力、熱	大 9. 6. 5 " 9. 9.27	築上郡八屋町大字八屋町島洲2,544ノ6(會社工場構内)	"	"	1,000	
	大島唯太郎	"	燈	大 14. 6. 4 " 14. 7.25	築上郡上城井村大字檮原1,428(發電所)1,244(自宅)	大 島	水力	1	
	京都郡	明治紡績株式会社 行橋工場	紡績	燈、力	大 7.11. 6 " 8. 5.14	京都郡行橋町大字大橋字又丸314(行橋工場構内)字大坪(職工社宅建設地)	九 水	受電	450
"	淺野セメント株式会社	セメント製造	"	大 10. 2.24 " 10. 3.14	京都郡苅田村大字堤(淺野セメント苅田原石山)	九 軌	" 晝夜	300 10	
宗像郡	木原鑛業株式会社	採炭	燈	大 8. 4.10 " 8. 5.14	宗像郡池野村大字池田(池田鑛業所内事務所、社宅、工場)	池 田	汽力	12.5	
粕屋郡	ライジングサン石油株式会社	精油	"	明 42. 3.24 " 42. 7.27	粕屋郡志賀島村大字志賀島字西戸崎(ライジングサン精油所構内)	"	"	66	

電氣工作物 (逓信局長認可) (19人以下共同施設ヲ除ク)

特殊	(又ハ受電) (*未落) K. W.		電 壓(V)		設 備			事 務 所	備 考
	補給	豫備	最大	配電	電燈 取付數	電動機 取付K. W.	其他 K. W.		
								八幡市大字藤田	
								八幡市大字藤田2,057	
								山口縣豊浦郡清末村大字清末69番屋敷	
								八幡市大字藤田	
								福岡縣田川郡勾金村字仲津原	
								福岡縣田川郡後藤寺町大字奈良1,141	
								福岡縣田川郡川崎村大字池尻字小倉畔731	
								福岡縣田川郡川崎村大字川崎字島廻	
								福岡縣田川郡勾金村大字仲津原字紫中	
	1,000							福岡縣田川郡添田町大字庄950	本省所管ナリシモノ
								田川郡川崎村	
								福岡縣築上郡宇島町大字赤熊1,359ノ2	
								福岡縣築上郡八屋町2,544ノ6	
								福岡縣築上郡上城井村大字檮原1,244	
								戸畑市大字戸畑4,303	昭和7.3.1 受電力増加
								門司市大字門司300	
								福岡縣宗像郡池野村大字池田3,700	
								福岡縣粕屋郡志賀島村大字志賀島字西戸崎	

5. 第二種自家用

縣	地方	施設者	施設者本業	目的	施設認可年月日 使用認可年月日	使用區域	發電所		出力 常時
							名稱 (又ハ供給者)	原動力	
福	糟屋郡	東邦炭坑株式會社 (龜山鑛業所)	探炭	燈、力	大 8. 5.29 9. 6.25	粕屋郡志免村 (龜山炭坑内外)	九水	受電	450
	"	日本鑛業株式會社 (粕屋炭坑)	"	"	大 9. 6. 7 9. 7. 3	粕屋郡志免村 (粕屋炭坑社宅作業所)	東邦	"	630
	"	大谷炭礦株式會社	"	"	大 14. 5. 4 14. 6. 2	粕屋郡宇美町大字炭燒字 本村谷左字勘田ヶ浦字井 戸山字安樂寺字大谷、字 古野口ノ一部分、字炭燒 字牟多田、字山ノ上、字 湯沸、字市木	"	"	800
	"	東邦電力株式會社	電氣事業	電氣鐵道	大 14. 7.31 1.12.27	名島發電所内	自社	"	15
	"	萩尾又造	-	燈	大 14.11. 3 15. 3.31	粕屋郡久原村字柳ヶ原 施設者宅内	柳ヶ原	水力	1
	"	昭和鑛業所 中島森太郎	探炭	燈、力	昭 4.11.21 5. 3.22	粕屋郡宇美町大字炭燒、 田屋ノ前、原田、原田山 根ノ木、大石ヶ原、四時 田、小河原、本村、谷右 寺浦、船石	九水	受電	150
	"	渡邊了武	海面埋立	"	昭 5. 3.28 5. 5.21	粕屋郡箱崎町多々良川口 ヨリ福岡市石堂川口ニ至 ル地先海面	東邦	受電	750
	"	野上鑛業合資會社 (長禮炭坑)	探炭	"	昭 8. 9. 2 未 落	粕屋郡須惠村大字下須惠	九水	"	500
	嘉穂郡	古河石炭鑛業株式會社 (下山田炭坑)	探炭	"	明 30. 8.23 31.11.15	嘉穂郡山田町大字下山田 (西高鑛業所下山田炭坑 用地内)	九水	"	1,300
		飯塚市	水道	"	大 14. 8. 6 14.10. 2	嘉穂郡德波村大字堀池 水道水源池	昭和電燈 八幡製鐵所	受電	65
山田炭礦株式會社		探炭	"	大 15.10.28 15.12.14	嘉穂郡山田町大字下山田 542(轄内)	九水	"	60	
活動常設 稻荷座 宮原留藏		活動寫眞	"	昭 2. 2.23 2. 3.15	嘉穂郡稻葉村大字鴨生 189(稻荷座内)	昭和電燈	"	7.5	
橋上保		-	燈、力、熱	昭 2. 4.25 2. 6. 1	嘉穂郡大隈町大字大隈字 百谷山田町大字上山田大 字熊ヶ畑	九軌	"	41	
活動常設 漆生劇場		活動寫眞	燈、力	昭 2. 6.20 2. 7. 3	嘉穂郡稻葉村大字漆生 1,592, 1,574ノ1 漆生劇場内	昭和電燈	"	7.5	
劇場 大吉座 立石徳次		劇場	燈	昭 2. 9.10 7. 7.27	嘉穂郡幸袋町大字目尾字 穗波端1,252 大吉座内	幸袋工作所	"	10	
嘉穂鑛業所		探炭	燈、鐵、力	昭 2.11,27 2.12.13	嘉穂郡上穂波村大字元吉 原及元吉大分村大字大分	九水	"	700	
活動常設 新世界館 野見山忠三郎		活動常設	燈	昭 3. 4.25 6. 4.17	嘉穂郡二瀬村大字横田日 渡864新世界館内	幸袋工作所	"	7.5	
共同石炭株式會社		探炭	燈、力、熱	昭 3. 5.18 3. 6.23	嘉穂郡大隈町大字牛隈字 砥石ヶ谷、字太郎淵、字横 井、山田町大字下山田字 牟多田(共同石炭日吉炭 坑鑛區社宅納屋等)	九軌	"	82	

電氣工作物 (逓信局長認可) (19人以下共同施設ヲ除ク)

(又ハ受電)		電 壓(V)		設 備			事 務 所	備 考	
(*未 落) K. W.		最 大	配 電	電 燈 取付數	電 動 機 取付K.W.	其 他 K. W.			
特 殊	補 給	豫 備	全出力	周波數					
-	-	-	450	60	3,500	3,500	1,540	991	福岡縣粕屋郡志免村大 字別府1,020
-	-	-	630	60	3,500	3,500	1,470	1,742.6	福岡縣粕屋郡志免村大 字田富255
-	-	-	800	60	3,500	3,500	1,734	1,326.9	福岡縣粕屋郡宇美町546
-	-	-	15	60	3,300	3,300	-	26.4	福岡市天神町58
-	-	-	1	DC	110	110	-	-	福岡縣粕屋郡久原村字 柳原
-	-	-	150	50	3,300	3,300	1,640	218.2	福岡縣粕屋郡宇美町大 字炭燒字田屋ノ前45
-	-	-	750	60	3,300	3,300	-	-	東京市麹町區丸ノ内一 丁目6
-	-	-	500	50	3,500	3,500	-	-	粕屋郡須惠村
-	-	-	1,300	50	2,300	2,300	550	-	福岡縣嘉穂郡山田町大 字下山田
-	65	-	130	50 50	3,500	3,500	-	126	飯塚市役所
-	-	-	60	50	3,500	3,500	3,000	432	15 直方市字稻荷町1,071
-	-	-	7.5	50	105	-	-	-	福岡縣嘉穂郡稻葉村大 字鴨生189
-	-	-	41	50	3,400	3,400	350	430	福岡縣嘉穂郡大隈町大 字大隈字百谷
-	-	-	7.5	50	105	-	120	-	福岡縣嘉穂郡稻葉村大 字漆生
-	-	-	10	50	100	-	120	-	福岡縣嘉穂郡幸袋町大 字目尾字穗波端1,252
-	-	-	700	50	3,500	3,500	1,300	2,195.5	福岡縣嘉穂郡上穂波村 大字長尾
-	-	-	7.5	50	100	100	55	-	福岡縣嘉穂郡二瀬村大 字横田日渡864
-	-	-	82	50	3,400	3,400	382	274	福岡縣嘉穂郡大隈町牛 ノ隈



5. 第二種自家用

縣	地方	施設者	施設者本業	目的	施設認可年月日 使用認可年月日	使用區域	發電所			
							名稱 (又ハ供給者)	原動力	出力 常時	
福	嘉穂郡	久恒鑛業株式會社	鑛業	燈、力、熱	昭 3. 8. 26 3. 11. 26	嘉穂郡大隈町大字牛ノ隈 稻築村大字漆生、山田町 大字下山田、幸多口ノ一 部確井村(揚水場)坑内、 事務所、工場、社宅等	九	水	受電	350
	"	活動常設奉天大古座 立石徳次	活動寫眞	燈	昭 3. 10. 15 7. 6. 29	嘉穂郡庄内村大字綱分 1,607 第二大古座内	昭和電燈	"	"	7.5
	"	活動常設交友館 實藤清三郎	"	"	昭 4. 1. 23 4. 3. 11	嘉穂郡幸袋町大字幸袋 309 交友館内	幸袋工作所	"	"	7.5
	"	田籠鑛業株式會社	鑛業	燈、力、熱 熔接	昭 4. 5. 27 4. 6. 12	嘉穂郡山田町大字上山田 ノ内宇木城、尾ノ浦、大字 熊ヶ畑ノ内大定清藤長谷	九	軌	"	250
	"	活動常設穂波館 杉田新作	活動寫眞	燈	昭 6. 8. 27 6. 11. 13	嘉穂郡穂波村大字秋松11 穂波館内	昭和電燈	"	"	7.5
	"	野上鑛業合資會社 筑紫炭坑	採炭	燈、力	昭 6. 11. 25 7. 1. 22	嘉穂郡山田町大字上山田 宇木城字清藤 筑紫炭坑内	九	水	"	100
	"	相田炭礦 吉田俊幸	"	"	昭 6. 5. 29 7. 5. 19	嘉穂郡二瀬村大字相田 (新嶺々内及礦内給水 唧筒据付ヶ所)	"	"	"	200
	"	飯塚鑛業株式會社	"	"	大 6. 5. 14 6. 8. 8	嘉穂郡穂波村 (飯塚炭坑)	"	"	"	1,350
	"	株式會社麻生商店	"	"	大 3. 2. 12 3. 3. 12	嘉穂郡桂川村及上穂波村 地内(豆田炭坑)飯塚市 (上三精炭坑)庄内村(綱 分炭坑)庄内村(赤坂炭 坑)桂川村(吉原炭坑)	"	"	"	2,200
	"	平山鑛業株式會社	"	"	大 10. 6. 3 10. 11. 22	嘉穂郡桂川村大字土師 確井村大字平山大字飯田	九 明治鑛業	水	"	500
	"	百富茂	精米製材	"	昭 2. 10. 8	嘉穂郡内野村大字内野字 關屋2,532 字荒田1,923	内野第一 内野第二	水 力	"	33 37
	"	山嘉座山内嘉市	活動	"	大 7. 10. 31 7. 12. 9	嘉穂郡稻築村漆生1499	昭和電燈	受電	"	10
	筑紫郡	大日本麥酒株式會社 九州支店	麥酒製造	"	大 10. 1. 21 10. 5. 30	筑紫郡那珂村大字東光寺 大字那珂、大字竹下 (會社博多工場及社宅)	會 九	社 水	汽 力 受 電	300
		九州鐵道株式會社	供給運輸	"	大 13. 7. 21 13. 7. 25	筑紫郡春日村大字春日 驛河	九	鐵	受電	100
岡	株式會社渡邊鐵工所	鐵工	燈、力 電氣分解	昭 5. 10. 2 5. 10. 26	筑紫郡那珂村大字麥野	九	水	"	200	
	木徳製粉株式會社	製粉	燈、力	昭 8. 5. 2 8. 7. 14	筑紫郡日佐村大字五十川	"	"	"	200	
早良郡	早良鑛業株式會社	採炭	燈、力	大 5. 9. 8 5. 10. 20	早良郡姪ノ濱町(當社鑛 區内第一坑、第二坑、第 三坑内)	東	邦	"	1,300	
三井郡	久留米市	水道	力	昭 4. 6. 17 4. 6. 28	三井郡合川村大字下弓削 (水源ポンプ所)御井町 字二本木(淨水唧筒所)	筑後電氣 東	邦	"	43 50	
浮羽郡	筑後電氣株式會社	電氣事業	燈	大 7. 3. 6 7. 3. 28	浮羽郡田主丸町大字榎木 254ノ1(會社事務所)	自	社	"	1	

電氣工作物 (遞信局長認可) (19人以下共同施設ヲ除ク)

(又ハ受電)				周波數	電壓(V)		設備			事務所	備考
*未落) K. W.					最大	配電	電燈 取付數	電動機 取付K.W.	其他 K. W.		
特殊	補給	豫備	全出力								
-	-	-	350	50	3,300	2,200	1,264	846	-	福岡縣嘉穂郡大隈町大 字牛ノ隈野添531ノ1	
-	-	-	7.5	50	105	105	-	-	-	福岡縣嘉穂郡幸袋町大 字目尾1,252	
-	-	-	7.5	50	100	100	91	-	-	福岡縣嘉穂郡幸袋町大 字幸袋309	
-	-	-	250	50	3,300	3,300	300	506	-	福岡縣嘉穂郡大隈町大 字牛ノ隈1,877	
-	-	-	7.5	50	105	105	123	-	-	福岡縣嘉穂郡穂波村大 字秋松11	
-	-	-	100	50	3,300	3,300	-	-	-	福岡縣嘉穂郡山田町大 字上山田	
-	-	-	200	50	3,500	3,100 3,500	600	240	-	若松市大正町二丁目78	
-	-	-	1,350	50	3,500	3,500	3,952	3,352	-	福岡縣嘉穂郡穂波村大 字平垣	
-	-	-	2,800	50	3,500	3,500	6,385	10,353.2	-	飯塚市大字立岩1,900	
400	400	-	1,300	50	22,000	3,300	2,042	3,400	-	福岡縣嘉穂郡桂川村大 字土師字鎌田1,950	
-	-	-	70	50 50	3,300 210 105	-	-	-	-	嘉穂郡内野村	
-	-	-	10	50	200	200	-	-	-	嘉穂郡稻築村	
-	-	-	80	380	DC 50	3,500	3,500	1,045	1,142.9	12 福岡市天神町80	
-	-	-	100	60	3,450	3,300	16	0.5	-	福岡市天神町58	
-	-	-	200	50	3,300	3,300	-	-	-	福岡市千代町二丁目87	
-	-	-	200	50	3,300	3,300	-	-	-	筑紫郡日佐村	
-	-	-	1,300	60	23,000	3,300	5,756	2,327	-	福岡縣早良郡姪ノ濱町 4,061	本省所管ナ リレモノ
-	-	-	93	60	3,300	3,300	-	179	-	久留米市役所	
-	-	-	1	50	3,500	-	12	-	29.5	福岡縣浮羽郡田主丸町 大字榎木254ノ1	

昭和八年度  
=於テ九ホ  
ヨリ1,50  
=變更

本省所管ナ  
リレモノ

5. 第二種自家用

縣	地方	施設者	施設者本業	目的	施設認可年月日 使用認可年月日	使用區域	發電所				
							名(又ハ供給者)	原動力	出力 常時		
福	八女郡	福岡縣立八女工業學校	實験	力	大 12. 6.30 " 12. 7.25	八女郡羽犬塚町大字羽犬塚(學校構内)	九	水	受電	表 15	
	"	松延元次郎	燈、力、熱	大 15. 9.14 昭 2. 1.22	八女郡羽犬塚町大字山ノ井字前田(製粉工場構内)	"	"	"	"	130	
	"	鯛生金山株式會社 星野鑛業所	"	"	昭 7.11.24 " 8. 1.18	八女郡星野村笠原村	"	"	"	1,000	
	"	齋藤定吉	探鑛	燈、力、熱	昭 8. 8. 8 " 8.12. 5	八女郡星野村 鈴耳納金山鑛區内	"	"	"	1,200	
	三潁郡	城島水道株式會社	水道事業	力	昭 2 12.26 " 3 6. 5	三潁郡城島町大字草場 395 淨水場構内	東	邦	"	40	
岡	"	江藤米作	製材	力	昭 2. 3.28 " 2. 5. 1	三潁郡大川町大字向島 2,630 (工場構内)	"	"	"	50	
佐	佐賀市	錦華紡績株式會社	紡績	燈、力、熱	大 6.12.27 " 7. 1.24	佐賀市神野町工場構内	東	邦	受電	1,500	
	佐賀市及佐賀郡	大井手普通水利組合	灌漑用水 揚原動力	力	大 11. 6.11 " 11. 6.30	佐賀市神野町、東田代町、 佐賀郡兵庫村、巨勢村、 北川副村、新北村、中川副 村、西川副村、南川副村、 大詫間村、本庄村、東與賀 村、西與賀村、嘉瀬村、 久保田村	"	"	"	1,000	
	佐賀市	谷口清八	鐵工業	燈、力	大 14. 9.25 昭 2. 7.15	佐賀市長瀬町工場並住宅 同市神野町 133分工場	"	"	晝夜	100 40	
	"	株式會社玉屋吳服店	デパート	燈、力、熱	昭 8.12.11 " 9. 1.30	佐賀市吳服町25 26 27 デパート内	"	"	"	* 50	
	東松浦郡	具島炭礦株式會社	探炭	"	大 1.12.10 " 2. 8. 6	東松浦郡相知村嚴木村岩 屋炭坑々内	東	邦	受電	450	
	"	木下義孝	燈	"	大 11. 2.23 " 13. 5.12	施設本宅酒造酒會	木	下	水力	1	
	"	古川鑛業合名會社	探炭	燈、力	大 12.10.12 " 13. 1.25	東松浦郡嚴木村大字岩屋 新屋敷鑛業所鑛區内及鑛 業用地	東	邦	受電	80	
	佐賀郡	西彼板紙株式會社	"	"	大 12. 3. 3 " 12. 4.13	會社構内、佐賀郡久保田 村大字徳高字金丸分一本 松 6	"	"	"	250	
	"	株式會社戸上電機製作所	電機器 製造	燈、力、熱	大 14. 7.20 " 14. 8.30	工場構内	"	"	"	17	
	三養基郡	片倉製絲紡績株式會社 社島製絲所	生絲製造	"	昭 2.12.28 " 3. 4.30	工場構内	"	"	晝夜	40 70	
	"	日清製粉株式會社	製粉	"	昭 6.11.16 " 7. 1.11	島栖工場構内	"	"	"	250	
	賀	小城郡	牛津板紙株式會社	製紙	"	大 12.11.27 " 13. 2.10	會社構内	"	"	"	200
	"	"	小城製紙所富永忠一	燈、力	昭 6. 2.18 " 6. 4.28	製紙所内	"	"	"	50	
唐津市	株式會社唐津鐵工所	鐵工	"	明 42. 4.11 " 42. 3.24	唐津市字唐津7,185	"	"	"	80		
北松浦郡	三菱鑛業株式會社	探炭	"	明 32.12.14 " 33. 3. 2	北波多村及相知村鬼塚一 部、芳多炭坑構内、相知 村北波多村ノ一部、神多 村ノ一部、岸嶽炭坑	東	邦	受電	350		

電氣工作物 (逓信局長認可) (19人以下共同施設ヲ除ク)

縣	地方	施設者	施設者本業	目的	施設認可年月日 使用認可年月日	使用區域	(又ハ受電)			電壓(V)		設備			事務所	備考		
							特殊	補給	豫備	全出力	周波數	最大	配電	電燈 取付數			電動機 取付K.W.	其他 K.W.
福	八女郡	福岡縣立八女工業學校	實験	力	大 12. 6.30 " 12. 7.25	八女郡羽犬塚町大字羽犬塚(學校構内)	-	-	-	15	60	3,300	3,300	-	41	2	福岡縣八女郡羽犬塚町 大字羽犬塚310	
	"	松延元次郎	燈、力、熱	大 15. 9.14 昭 2. 1.22	八女郡羽犬塚町大字山ノ井字前田(製粉工場構内)	-	-	-	130	60	3,500	3,300	-	-	-	-	福岡縣八女郡羽犬塚町 大字山ノ井字前田117	
	"	鯛生金山株式會社 星野鑛業所	"	"	昭 7.11.24 " 8. 1.18	八女郡星野村笠原村	-	-	-	1,000	60	2,300	110 2,300	108	425	1	福岡縣八女郡星野村	
	"	齋藤定吉	探鑛	燈、力、熱	昭 8. 8. 8 " 8.12. 5	八女郡星野村 鈴耳納金山鑛區内	-	-	-	1,200	60	3,300	3,300	-	-	-	-	八女郡星野村
	三潁郡	城島水道株式會社	水道事業	力	昭 2 12.26 " 3 6. 5	三潁郡城島町大字草場 395 淨水場構内	-	-	-	40	60	3,300	3,300	-	52	-	-	福岡縣三潁郡城島町内 野432ノ2、433
岡	"	江藤米作	製材	力	昭 2. 3.28 " 2. 5. 1	三潁郡大川町大字向島 2,630 (工場構内)	-	-	-	50	60	3,300	3,500	-	41.3	-	-	福岡縣三潁郡大川町大 字向島2,630
佐	佐賀市	錦華紡績株式會社	紡績	燈、力、熱	大 6.12.27 " 7. 1.24	佐賀市神野町工場構内	-	-	-	1,500	60	2,200	2,200	1,424	1,516	17	金澤市大豆田新町一	
	佐賀市及佐賀郡	大井手普通水利組合	灌漑用水 揚原動力	力	大 11. 6.11 " 11. 6.30	佐賀市神野町、東田代町、 佐賀郡兵庫村、巨勢村、 北川副村、新北村、中川副 村、西川副村、南川副村、 大詫間村、本庄村、東與賀 村、西與賀村、嘉瀬村、 久保田村	-	-	-	1,000	60	3,400	3,400	-	809	-	佐賀市大字松原町77	
	佐賀市	谷口清八	鐵工業	燈、力	大 14. 9.25 昭 2. 7.15	佐賀市長瀬町工場並住宅 同市神野町 133分工場	-	-	-	100	60	3,450	3,450	-	-	-	佐賀市長瀬町19	
	"	株式會社玉屋吳服店	デパート	燈、力、熱	昭 8.12.11 " 9. 1.30	佐賀市吳服町25 26 27 デパート内	-	-	-	50	60	3,300	-	-	-	-	佐賀市吳服町	
	東松浦郡	具島炭礦株式會社	探炭	"	大 1.12.10 " 2. 8. 6	東松浦郡相知村嚴木村岩 屋炭坑々内	-	-	-	450	60	2,200	-	-	-	-	-	遠賀郡香月字光照寺
	"	木下義孝	燈	"	大 11. 2.23 " 13. 5.12	施設本宅酒造酒會	-	-	-	1	-	-	-	13	-	-	-	東松浦郡有浦村大字有 浦上1,669
	"	古川鑛業合名會社	探炭	燈、力	大 12.10.12 " 13. 1.25	東松浦郡嚴木村大字岩屋 新屋敷鑛業所鑛區内及鑛 業用地	-	-	-	80	60	3,300	3,300	-	-	-	-	東松浦郡嚴木村岩屋新 屋敷
	佐賀郡	西彼板紙株式會社	"	"	大 12. 3. 3 " 12. 4.13	會社構内、佐賀郡久保田 村大字徳高字金丸分一本 松 6	-	-	-	250	60	3,400	3,400	396	522	1	佐賀郡久保田村字久保 田	
	"	株式會社戸上電機製作所	電機器 製造	燈、力、熱	大 14. 7.20 " 14. 8.30	工場構内	-	-	-	17	60	3,400	3,400	422	51.6	43.5	佐賀郡巨勢村大字牛島 7	
	三養基郡	片倉製絲紡績株式會社 社島製絲所	生絲製造	"	昭 2.12.28 " 3. 4.30	工場構内	-	-	-	70	60	3,300	3,300	556	27	-	三養基郡島栖町757	
	"	日清製粉株式會社	製粉	"	昭 6.11.16 " 7. 1.11	島栖工場構内	-	-	-	250	60	3,300	3,300	290	204	7.6	三養基郡基里村酒井西 1,208	
	賀	小城郡	牛津板紙株式會社	製紙	"	大 12.11.27 " 13. 2.10	會社構内	-	-	-	200	60	3,300	3,300	230	324	3	小城郡牛津町大字柿樋 1,140
	"	"	小城製紙所富永忠一	燈、力	昭 6. 2.18 " 6. 4.28	製紙所内	-	-	-	50	60	3,200	3,200	39	85.5	-	小城郡岩松村4,509	
唐津市	株式會社唐津鐵工所	鐵工	"	明 42. 4.11 " 42. 3.24	唐津市字唐津7,185	-	-	-	80	60	550	-	252	327	-	唐津市大字唐津7,185		
北松浦郡	三菱鑛業株式會社	探炭	"	明 32.12.14 " 33. 3. 2	北波多村及相知村鬼塚一 部、芳多炭坑構内、相知 村北波多村ノ一部、神多 村ノ一部、岸嶽炭坑	-	-	-	350	60	3,500	500 3,500	2,054	1,087	-	北松浦郡相知村大字相 知2,574		

相知炭坑ハ  
昭8.7.1 限  
廢止ス

5. 第二種自家用

縣	地方	施設者	施設者本業	目的	施設認可年月日 使用認可年月日	使用區域	發電所		出力 常時	
							名稱 (又ハ供給者)	原動力		
長	長崎市	三菱重工業株式会社 長崎兵器製作所	兵器製造	燈、力、熱	大 6. 3.31 昭 6. 8.20	長崎市茂里町三菱造船株式会社 長崎兵器製作所構内	東邦	受電	500	
	"	日本放送協會	放送	無線力	昭 8. 8. 5 昭 8. 8.22	長崎市西坂町78,18 長崎放送局	"	"	20	
	"	高田萬吉	製材	力	昭 8. 6.22 昭 8. 7.15	長崎市梁瀬町六丁目3 製材工場	"	"	35	
	"	萬活土地起業株式会社	活動寫眞	燈、力	昭 8. 3. 9 昭 8. 5. 5	長崎市東濱町39 喜樂館	"	"	8	
	"	萬活土地起業株式会社	"	"	昭 8. 3.22 昭 8. 5. 5	長崎市西濱町42 電氣館	"	"	8.5	
	"	合資會社 中座	"	"	昭 8. 3.22 昭 8. 4.11	長崎市榎津町 中座	"	"	8	
	"	伊吹恒次郎	活動寫眞	"	昭 8. 4.21 昭 8. 6.12	長崎市東古川町39 昭和座	"	"	3.5	
	"	宮崎好藏	"	"	昭 8. 3.22 昭 9. 4.13	長崎市大黒町67 驛前松竹館	"	"	8	
	西	彼	三菱重工業株式会社 長崎兵器製作所附屬 堂崎水雷發射試驗所	兵器製造	"	大 11. 6. 5 昭 11. 8. 5	西彼杵郡長興村岡郷字加勢川	"	"	180
	"	"	大島炭坑株式会社	採炭	"	大 7. 2.27 昭 7. 3.27	西彼杵郡黒瀬村字間瀬崎 字馬込新田一圓及間ノ瀬	大島炭坑	汽力	16
	"	"	堀鑛業株式会社	"	"	昭 7. 3.17 昭 7. 3.24	西彼杵郡松島村一部	東邦	受電	150
	"	"	大串鑛業所	採鑛	"	昭 8. 7. 6	西彼杵郡大串村大串郷 字小三丁1,539	"	"	100 *晝夜
	南	高	小林治左衛門	—	燈、力、熱	大 8. 9.30 昭 8.10.12	南高來郡深江村 施設者宅	米賣	水力	3
	佐	世	株式会社玉屋呉服店	デパート	燈、力	昭 5.10.29 昭 6. 5.27	佐世保市榮町48 商店構内	東邦	受電	50
"	"	千日劇場	劇場	"	昭 8. 6.12 昭 9. 5.30	佐世保市山崎町23	"	"	6.5	
北	松	村井鑛業株式会社	採炭	"	大 5. 6. 5 昭 6. 1. 7	北松浦郡福島村福島炭坑 今福村鑛區、西松浦郡西 山代村向山炭坑	"	"	200	
"	"	住友炭鑛株式会社	"	燈、力、熱	大 7. 9.26 昭 9. 8.10	北松浦郡小佐々村 大瀬炭坑山口村炭坑	大瀬炭坑	汽力 東邦受電	400	
"	"	靜鑛業所池野炭坑	"	燈、力	大 12. 3.27 昭 12. 8.11	北松浦郡大野村 柳木村一部炭坑	"	"	130	
"	"	住友炭鑛株式会社	"	燈、力、熱	大 14. 3. 4 昭 14. 4.17	北松浦郡佐々村大字佐々 子芳野炭坑内外	"	"	450	
"	"	大加勢炭坑	"	燈、力	昭 2. 8. 2 昭 3. 2.18	北松浦郡鹿町村下歌ヶ浦 免字加勢750ノ1	"	"	40	
"	"	濱野治八	"	"	昭 4. 5.25 昭 4. 6.18	北松浦郡鹿町村上歌ヶ浦 免117 平田山炭坑	"	"	30	
"	"	靜鑛業部神田鑛業所	"	燈、力、熱	昭 6. 1. 8 昭 6. 1.21	北松浦郡佐々村一部炭坑	"	"	30	
"	"	中島森次郎	"	燈、力	昭 8. 5.20 昭 8. 8.12	北松浦郡福島村大字里 觀鼻炭坑	"	"	40	

電氣工作物 (遞信局長認可) (19人以下共同施設ヲ除ク)

(又ハ受電)		電 壓 (V)		設 備			事 務 所	備 考			
(*未 落) K. W.		最 大	配 電	電 燈 取付數	電 動 機 取付K.W.	其 他 K. W.					
特 殊	補 給	豫 備	全出力	周波數							
—	—	—	500	60	3,300	3,800	1,143	2,200	81.5	長崎市茂里町40	
—	—	—	20	60	210	210	—	—	—	長崎市西坂町78番地18	
—	—	—	35	60	210	210	—	—	—	長崎市梁瀬町6丁目3	昭8.12.25 廢止屆
—	—	—	8	60	210	200 100	—	—	—	長崎市新大工町75	
—	—	—	8.5	60	200	200 100	—	—	—	長崎市新大工町75	
—	—	—	8	60	200	200 100	—	—	—	長崎市榎津町18	
—	—	—	3.5	60	200	200 100	—	—	—	長崎市古川町39	
—	—	—	8	60	200	200 100	—	—	—	長崎市大黒町67	
—	—	—	180	60	3,500	3,500	1,145	2,200	82	西彼杵郡長興村岡郷	
—	—	—	16	—	110	110	—	—	—	西彼杵郡黒瀬村瀬崎	休止中
—	—	—	150	60	3,100	3,100	220	252	—	西彼杵郡松島村	
—	—	—	100	60	3,100	3,100 210	—	—	—	西彼杵郡大串村字小三 丁1,539	
—	—	—	3	直流	100	100	—	—	—	南高來郡深江村	
—	—	—	50	60	3,200	100 50	582	10	16	佐世保市榮町48	
—	—	—	8.5	60	200	200 100	—	—	—	佐世保市山崎町23	
—	—	—	200	60	3,500	3,500	716	179	—	西松浦郡西山代村	
—	—	—	260	60 60	320	320	1,615	944	—	北松浦郡佐々村	
—	—	—	130	60	3,200	3,200	850	612	—	北松浦郡大野村	
—	—	—	450	60	3,600	3,600	1,650	1,032	6	北松浦郡佐々村	
—	—	—	40	60	3,300	3,300	2,385	1,810	—	北松浦郡鹿町村	
—	—	—	30	60	3,300	3,000 200 100	115	49.0	—	北松浦郡鹿町村上歌ヶ浦 免117	
—	—	—	30	60	3,200	3,200	637	92.5	—	北松浦郡佐々村	
—	—	—	40	60	3,200	3,200 200 100	—	—	—	福岡市極樂寺町35	

5. 第二種自家用

縣	地方	施設者	施設者 本業	目的	施設認可 年月日 使用認可 年月日	使用區域	發電所		
							名稱 (又ハ供給者)	原動力	出力 常時
長 崎	南松 浦郡 下縣郡	水町長次郎	探炭	力	大 3.9.16 8.12.30	南松浦郡王ヶ浦大寶郷濱 一部	大 寶	汽力	6
		合名會社日見川水力 鱒淵發電所	一	燈、力、熱 小茂田電力 組合=供給	大 13.6.24 13.12.8		鱒淵	水力	10
熊 本	熊本市	鐘淵紡績熊本支店	紡績	燈	明 41.12.4 42.3.9	春日町會社構内	熊本電氣	汽力	40 150
		大和座演劇株式會社	劇場	燈	明 44.1.31 44.2.22	辛島町劇場内	"	"	10
		大日本製米	製米	力	大 7.12.26 8.4.25	熊本工場(春日町)	"	"	55.98
		同上	"	"	大 7.12.26 8.2.12	練兵町工場内	"	"	59.68
		同上	"	"	大 10.7.5 10.7.20	本山町工場内	"	"	64
		電熱工業所	工場	燈、力、熱	大 8.5.3 8.5.28	春竹町八王寺133工場内	"	"	50
		熊本工作所	鐵工	燈、力	大 11.1.31 13.2.13	會社構内	"	"	22
		熊本市	一	力	大 15.3.26 15.5.27	熊本市花園町寺屋敷6	"	"	4
		同上	一	燈、力、熱	昭 5.10.22 5.11.6	熊本市公會堂	"	"	114
		郡是製糸株式會社	製糸	燈、力	昭 3.2.18 3.10.1	工場構内	"	"	50
		中島白雄	劇場	燈、力、熱	昭 4.9.16 6.10.20	熊本市中坪井6	"	"	10
		窪寺喜之助	"	"	昭 5.9.2 5.10.6	熊本市下追廻田畑町6	"	"	26
		肥後製糸株式會社	製糸	"	昭 5.5.2 5.6.27	熊本市中坪井117	"	"	22.5
		熊本製糸株式會社	"	"	昭 5.3.3 5.4.4	熊本市大江町605	"	"	35
		大塚勇次郎	劇場	"	昭 5.12.17 6.3.18	熊本市花畑町2	"	"	20
		熊本借行社	一	燈、熱	昭 6.11.2 6.11.7	熊本市千葉城町2ノ1	"	"	20
		瀬口眞支	劇場	燈、力	昭 6.12.10 7.3.19	熊本市紺屋阿彌陀寺町2	"	"	30
		反後徳太郎	"	燈、熱、力	昭 4.1.26 未開始	熊本市下追廻田畑町19	"	"	30
		日本放送協會 九州支部	放送	燈、力	昭 3.5.3 3.6.15	1)熊本市二十三聯隊跡 2)龜託郡清水村放送所構内	"	"	(1) 20 (2) 100
		八代郡	日本セメント株式會社	セメント 製造	燈、力	昭 3.5.1 8.4.23	八代町會社工場	熊本電氣	"
"	竹中新藏	劇場	燈、熱、力	昭 7.2.16 7.4.21	八代町袋町63	"	"	7	

電氣工作物 (逓信局長認可) (19人以下共同施設ヲ除ク)

(又ハ受電)				電 壓(V)		設 備			事 務 所	備 考	
(*未 落) K. W.				最 大	配 電	電 燈 取付數	電 動 機 取付K.W.	其 他 K. W.			
特 殊	補 給	豫 備	全出力						周波數		
-	-	-	6	直流	110	110	-	-	-	佐賀市與賀町西精	休止中
-	-	-	10	50	2,200	-	10	35	-	下縣郡佐須村大字下原	
-	-	-	190	60	3,300	3,300	833	184	3	熊本市春日町六六四	
-	-	-	10	60	100	-	230	-	-	熊本市辛島町六四	
-	-	-	55.95	60	3,300	-	35	48.8	-	熊本市春日町七六五ノ 四	
-	-	-	59.68	60	3,300	-	65	301,536	-	熊本市練兵町二八	
-	-	-	64	60	3,000	-	35	63.8	-	熊本市本山町六四二	
-	-	-	500	60	3,300	-	31	203	-	熊本市仲間町91	
-	-	-	22	60	3,300	-	312	19.3	-	熊本市大江町字本198	
-	-	-	4	60	200	-	-	37	-	熊本市手取本町	上水道用
-	-	-	114	60	3,300	-	609	1.12	110	"	
-	-	-	50	60	3,300	-	1,396	17.16	0.33	熊本市池田町津多木411	
-	-	-	10	60	100	-	-	-	-	熊本市中坪井6	坪井劇場
-	-	-	26	60	200	-	456	7.5	3.5	熊本市下追廻田畑町6	電氣館
-	-	-	22.5	60	3,300	-	463	21.3	-	熊本市中坪井117	
-	-	-	35	60	3,300	200 100	487	5.5	-	熊本市大江町605	
-	-	-	20	60	100	-	363	-	-	熊本市花畑町2	朝日館
-	-	-	20	60	100	100	121	-	-	熊本市千葉城町2ノ1	
-	-	-	30	60	100	-	213	16	-	熊本市紺屋阿彌陀寺町2	東雲座
-	-	-	30	60	100	-	-	-	-	熊本市下追廻田畑町19	旭座
-	-	-	124	60	22,000	-	143	80	38	熊本市二十三聯隊跡	
800	-	-	1,600	60	3,300	220	693	4,100	20	八代町	
-	-	-	7	60	100	-	52	-	-	八代町袋町	喜樂館

5. 第二種自家用

縣	地方	施設者	施設者本業	目的	施設認可年月日 使用認可年月日	使用區域	發電所		出力 常時
							名稱 (又ハ供給者)	原動力	
熊	八代郡	田中安太郎	劇場	燈、熱、力	昭 7. 4. 8 " 7. 6. 2	鏡町内田849	熊本電氣	受電	7
	葦北郡	山城壽七	"	"	昭 4. 9. 14 " 4. 11. 1	日奈久町491	"	"	7
	"	渡邊了武	渡漈	燈、力	昭 8. 5. 10 " 8. 6. 13	水俣町大字江八幡前	日本窒素	"	200
	"	渡邊了武	"	"	昭 8. 5. 10 " 8. 5. 23	水俣町大字濱添字濱	"	"	200
	熊	熊本市	-	燈、力	大 13. 11. 10 " 13. 12. 11	清水村大字山室字八景谷水道水源池	"	"	150
	"	片倉製糸紡績株式會社	紡績	"	昭 2. 7. 29 " 2. 12. 8	白坪村大字田崎340工場内	熊本電氣	"	30
	"	野尻末三郎	劇場	燈、熱、力	昭 4. 9. 4 " 4. 10. 2	山城町大字下松尾487	"	"	7
	"	實吉茂三郎	"	"	昭 4. 9. 11 " 4. 10. 1	川尻町133	"	"	10
	上城郡	草野嘉七	"	"	昭 4. 9. 11 " 4. 10. 19	御船町982	"	"	7
	"	矢田壽平	"	"	昭 4. 9. 4 " 4. 10. 19	木山町331	"	"	7
	"	日隈曉	"	"	昭 4. 9. 17 " 4. 11. 1	甲佐町28	"	"	7
	"	野田政二	-	燈、電、扇	大 9. 11. 18 " 10. 4. 27	施設者邸宅	日本窒素肥料株式會社	"	0.5
	下城郡	原井喜又	"	燈、熱	昭 4. 9. 11 " 4. 10. 30	小川町177	熊本電氣	"	7
	"	緒方求太郎	"	"	昭 4. 9. 11 " 4. 10. 18	隈庄町678	"	"	7
本	"	若松新一郎	製糸	燈、力	昭 6. 11. 24 " 6. 12. 19	河江村江頭454	"	"	15
	"	村山貞雄	製材	"	大 11. 9. 15 未開始	施設者製材所内	佐俣水力	"	* 144
	阿蘇郡	山口弘	温泉	燈	大 7. 6. 27 " 8. 4. 14	垂玉温泉場	垂玉温泉	"	3
	"	佐藤長八	-	"	大 12. 7. 2 " 13. 8. 22	施設所邸宅内	佐藤	"	2
	"	長野眞一	温泉	燈、熱、力	昭 4. 5. 29 未開始	長陽村戸下温泉内	戸下	"	* 60
	"	鳴海慶十	劇場	"	昭 4. 9. 11 " 4. 10. 3	内ノ牧町363	熊本電氣	受電	7
	宇土郡	淡山房太郎	"	"	昭 4. 9. 11 " 4. 10. 18	劇場内	"	"	7
	天草郡	旭セメント株式會社	セメント製造	燈、力	大 15. 6. 10 " 15. 8. 16	姫戸村大字姫浦字大迫100會社工場内	"	"	500
	"	大日本製氷株式會社	製氷	燈、力、熱	昭 5. 11. 12 " 5. 12. 2	牛深町字崎町2,286及1,659ノ7	牛深内燃	"	10

電氣工作物 (逓信局長認可) (19人以下共同施設ヲ除ク)

(又ハ受電)				周波數	電壓(V)		設備			事務所	備考
(*未落) K. W.					最大	配電	電燈取付數	電動機取付K. W.	其他K. W.		
特殊	補給	豫備	全出力								
-	-	-	-	7	60	100	-	-	-	鏡町内田849	鏡陽館
-	-	-	-	7	60	100	-	144	-	日奈久町491	曙座
-	-	-	-	200	50	3,300	-	-	-	東京市丸ノ内196	
-	-	-	-	200	50	3,300	-	-	-	"	
-	-	-	-	150	60	3,000	-	-	600	熊本市手取本町	水道水源池
-	-	-	-	30	60	3,300	-	-	-	白坪村田崎	
-	-	-	-	7	60	100	-	23	-	山城町大字下松尾427	松島座
-	-	-	-	10	60	100	-	114	-	川尻町133	浦島座
-	-	-	-	7	60	100	-	74	-	御船町982	壽座
-	-	-	-	7	60	100	-	58	5	木山町331	平和座
-	-	-	-	7	60	100	-	68	-	甲佐町28	線座
-	-	-	-	0.5	50	105	-	16	-	東砥用村大字豊富字福良2,781	
-	-	-	-	7	60	100	-	41	-	小川町177	平和館
-	-	-	-	7	60	100	-	51	-	隈庄町678	銀杏座
-	-	-	-	15	60	3,300	-	366	6.4	河江村江頭464	
-	-	-	-	* 144	60	3,500	-	-	-	中山村大字堅志田字前田513	
-	-	-	-	3	-	110	-	125	-	長陽村大字河陽2,331	
-	-	-	-	2	-	110	-	-	-	南小國村滿願寺字小田5,948	
-	-	-	-	* 60	-	110	110	-	-	長陽村大字河陽字戸下	
-	-	-	-	7	60	100	-	52	-	内ノ牧町363	稻荷座
-	-	-	-	7	60	100	100	-	-	宇土町	藤座
-	-	-	-	500	60	3,000	-	757	980	大牟田市不知火町	
-	-	-	-	10	60	200	200	40	1.9	長崎市九日町2ノ9	

5. 第二種自家用

縣	地方	施設者	施設者本業	目的	施設認可年月日 使用認可年月日	使用區域	發電所		
							名稱 (又ハ供給者)	原動力	出力 出常時
熊本	菊池郡	原田敬伍	劇場	燈	昭 2.3.29 " 2.4.13	劇場内	熊本電氣	受電	10
	鹿本郡	木村龜太郎	"	燈、熱、力	昭 4.9.17 " 4.10.10	山鹿町1,449	"	"	7
	"	株式會社日昇館	"	"	昭 4.11.8 " 4.12.28	山鹿町25	"	"	7
	玉名郡	前田種八	"	"	昭 4.9.11 " 4.11.7	長洲町941	"	"	7
	"	寺田改造	"	"	昭 4.9.11 " 4.10.24	高瀬町585	"	"	7
	"	松延猪三吉	"	"	昭 7.1.28 " 7.3.23	高瀬町504	"	"	7
	本	前田熊吉	"	"	昭 7.9.29 " 7.10.28	長洲町1,411	"	"	7
大分	中津市	鐘ヶ淵紡績株式會社 中津工場	紡績	燈、力	明 31.5.28 " 31.12.17	中津工場社宅及合宿所	九第	水二受電力	400 35
	"	富士瓦斯紡績株式會社 中津工場	"	"	大 14.6.14 " 14.8.20	中津工場	九	水受瓦	700
	下毛郡	矢野憲吉	"	燈、熱、充電	昭 7.10.19 " 7.10.19	山移村施設者宅	矢野	水力	2
	"	矢野正孝	"	燈	大 13.4.29 " 13.7.7	"	岩瀨	"	1
	日田郡	渡邊勘吾	"	燈、力	大 14.4.15 未開始	前津江村施設者宅	松ノ木	"	2
	"	九州送電株式會社	"	燈、力、熱、電	昭 7.1.22 " 7.2.24	中川村大字女子畑 中川變電所構内	九	水受電	20
	玖珠郡	廣海二三郎	硫黃採掘	燈	大 14.11.27 " 14.12.31	飯田村大字野田字上野 255ノ3	九重山	水力	1
	"	武石輝藏	"	燈、力	大 11.10.16 " 12.4.16	玖珠町施設者宅及製材、 精米所	山口	"	21.5
	"	中野敬之	旅館	燈	昭 7.9.16 " 7.9.28	飯田村大字田野國有林 230	中野	水力	1
	速見郡	日本鑛業株式會社	鑛業	燈、力	大 9.5.12 " 10.8.16	立石町大字下一圓	九	水受電	120
	"	東洋曹達株式會社	曹達製造	燈、力、電氣分解	昭 2.6.20 " 2.7.17	川崎村期次字新田850 工場内	"	"	1,000
	"	成清信愛	鑛業	燈、力、熱	昭 7.11.25 " 7.12.23	東山香村大字倉成狐平金山	"	"	25
	分	九州電氣工業株式會社	炭化石灰並 醋酸製造	燈、力、熱、電氣分解	昭 6.11.26 " 7.7.4	川崎村日出工場	"	"	400
	"	國德金山鑛業株式會社	鑛業	燈、力、熱	昭 8.5.15 " 9.3.14	立石町國德金山	"	"	50
	別府市	株式會社帝國館	活動寫眞	燈	大 13.12.23 " 14.1.20	別府市南町111ノ3	"	"	8
"	別府遊園鋼索鐵道	遊園地	燈、力、熱	昭 4.12.3 " 4.12.17	別府市雲泉寺及速見郡石 垣村南石垣字乙原	"	"	20	

電氣工作物 (遞信局長認可) (19人以下共同施設ヲ除ク)

(又ハ受電)					電壓(V)		設備			事務所	備考	
(*未落) K. W.					最大	配電	電燈 取付數	電動機 取付K.W.	其他 K. W.			
特殊	補給	豫備	全出力	周波數								
-	-	-	-	10	60	100	-	210	-	-	限府町1E0	櫻座
-	-	-	-	7	60	100	-	115	-	-	山鹿町1,449	八千代座
-	-	-	-	7	60	100	-	-	-	-	山鹿町25	日昇館
-	-	-	-	7	60	100	-	17	-	-	長洲町585	旭館
-	-	-	-	7	60	100	-	85	-	-	高瀬町504	菊水座
-	-	-	-	7	60	100	-	61	-	-	高瀬町504	錦館
-	-	-	-	7	60	100	-	-	-	-	長洲町1,411	長榮座
-	-	-	-	435	50 DC	3,000	200 100	1,065	497	10	中津市	
-	-	-	-	700	50	3,500	3,500 200 100	1,807	2,434	15	中津市島田134	
-	-	-	-	2	DC	110	110	-	-	-	下毛郡山移村	
-	-	-	-	1	DC	110	110	-	-	-	"	
-	-	-	-	2	DC	110	110	-	-	-	日田郡前津江村	
-	-	-	-	20	50	3,500	3,500 220 110	-	-	-	福岡市大字庄	中川變電所 工事用
-	-	-	-	1	DC	110	110	19	-	-	玖珠郡飯田村大字田野 255ノ3	
-	-	-	-	21.5	50	3,500	3,500 200 100	-	-	-	玖珠郡玖珠町大字小田 1,463	休止中
-	-	-	-	1	DC	100	100	40	-	-	玖珠郡飯田村大字田野 國有林230	
-	-	-	-	120	30	3,500	3,500 450	-	-	-	速見郡立石町大字下369	
-	-	-	-	1,000	50	3,300	3,300	72	62	16	東京市芝區櫻田本郷町 10	
-	-	-	-	25	50	3,500	3,500 210 105	42	72	-	速見郡東山香村大字倉 成2590ノ1	
-	-	-	-	2,200	50	22,000	3,500 250 210 105	212	410	3,160	速見郡川崎村	
-	-	-	-	50	50	3,500	-	-	-	-	速見郡立石町	
-	-	-	-	8	50	200	-	-	-	-	別府市南町111ノ3	
-	-	-	-	20	50	3,300	3,300	953	24	32	別府市	

5. 第二種自家用

縣	地方	施設者	施設者本業	目的	施設認可年月日 使用認可年月日	使用區域	發電所		出力 常時
							名稱 (又ハ供給者)	原動力	
大分	大分市	片倉製絲紡績株式會社	製絲	燈、力、熱	大昭 15. 9.28 2. 2.14	大分市大分工場構内	九水	受電	晝夜 45 20
	"	大分製紙株式會社	製紙	"	昭 3 1.11 3. 4. 9	大分市大字大分3416工場構内	"	"	180
	"	大分市		燈、力	昭 3 6.11 3. 7.12	大分市大字畑中470上水道水源地	"	"	180
	"	片倉米穀肥料株式會社	一	燈、力、熱	昭 7 4. 5 7. 6. 4	大分市大分工場構内	"	"	晝夜 25 5
	"	富士瓦斯紡績株式會社	紡績	燈、力	大 2. 7.29 2.12. 2	大分市大字生石工場及社宅	"	"	2,000
	大分郡	新田梅太郎	揚水	力	昭 3.10. 3 5. 2.20	東大分村中津留	"	"	56
	大野郡	吉良元夫	醸造	燈	大 4. 1.27 4. 3.23	上井田村朝地邸宅酒造場倉庫並上井田郵便局	吉良水車場	水力	1
	"	上田源三郎	採掘	燈、力	昭 2. 6.20 2. 7.22	長谷川村尾平鑛山	尾平水電	受電	64 100
	"	藏内次郎兵衛	鑛業	燈	昭 7. 1.14 7.11.12	長谷川村尾平鑛山	藏内水電	水力受電	2.5 30
	"	川登村	一	燈	昭 3.11. 1 3.11.20	川登村大字泊字八ノ久保風速	風速	内燃力	2
	直入郡	竹田町	一	力	昭 8.11.27 8.12.22	入田村字入田上水道揚水場	竹田水電	受電	30
	北部郡	貝島化學工業株式會社	一	力	昭 2. 9.22 2.11. 4	青江町字志手工場内	九水	受電	190
	"	那是製絲白杵工場	製絲	燈、力	昭 7. 6.14 7. 6.29	白杵町白杵工場及社宅	"	"	30
	"	岩崎顯一郎	一	力	昭 8.12. 1 未開始	津久見町下青江石灰石採掘場	"	"	50
南部郡	山本佐一外一名	一	電氣分解	大 13. 4.27 未開始	佐伯町田浦工場	桑原	水力*	540	
"	佐伯町	一	燈、力、熱	昭 8.12. 1 9. 3. 2	鶴岡村大字鶴望字土器屋225	九水	受電	30	
宮崎	東杵郡	日本窒素火藥株式會社	火藥製造	燈、力、熱	昭 6.11.24 7. 6.13	東海村大字川島工場内	旭ペンベル	受電	500
	"	九州送電株式會社	電力供給	燈、力、熱	昭 5. 7.11 5. 7.18	西郷村田代發電所取入口水槽、社宅及附屬建物	九送	"	30
	"	同上	"	"	昭 6.12.18 7. 1.25	西郷村山須原發電所取入口	"	"	50
	西杵郡	同上	"	"	昭 2. 5.12 2. 8.16	高千穂大字押方、桑ノ内河内ノ一部	"	"	40
	"	三菱鑛業株式會社 橫峯鑛山	採鑛	燈、力	明 31. 3.25 31.10.10	西白杵郡七折村、東白杵郡北方村橫峯鑛山事務所製鑛所工作所坑内	第三(三)電	水力受電	晝間 200 夜間 400 150 100
"	日肥林業株式會社	製材	"	昭 3. 2.26 4. 5.16	椎葉村大字不土野三方界工場並附屬建物	日肥	水力	70	

電氣工作物 (遞信局長認可) (19人以下共同施設ヲ除ク)

(又ハ受電)					電壓(V)		設備			事務所	備考
(*未落) K. W.					最大	配電	電燈取付數	電動機取付 K.W.	其他 K.W.		
特殊	補給	豫備	全出力	周波數							
-	-	-	晝夜 45 20	50	3,300	3,300	892	32	-	大分市大分	
-	-	-	180	50	3,350	3,350	145	274	-	大分市大字大分3416	
-	-	-	180	50	3,450	3,450	-	166	-	大分市	上水道用
-	-	-	晝夜 25 5	50	3,300	3,300 200 100	-	-	-	大分市大分2515ノ1	
-	-	-	2,000	50	660	600	-	-	-	大分市	
-	-	-	56	50	3,000	3,000	-	-	-	大分郡東大分村字中津留1,664	
-	-	-	1	DC	100	100	-	-	-	大野郡上井田村朝地	
-	-	-	164	50 60	3,300	210 105	566	14	-	大阪市東區備後町二丁目21	
-	-	-	32.5	DC 60	3,300	100	316	-	-	小倉市鍛冶町108	
-	-	-	2	DC	110	110	46	-	-	大野郡川登村	
-	-	-	30	60	3,150	-	-	-	-	直入郡竹田町	上水道用
-	-	-	190	50	3,450	-	-	280	-	北海郡郡青江町	
-	-	-	30	50	8,300	3,300	834	20	4.5	北海郡郡白杵町	
-	-	-	50	50	3,300	-	-	-	-	北海郡郡津久見町下青江185	
-	-	-	* 540	90	3,300	3,300	-	-	-	南海郡郡佐伯町	
-	-	-	30	50	3,300	-	-	-	-	"	
-	-	-	500	50	3,500	3,500 210 105	125	868	39	大阪市宗是町1	
-	-	-	30	50	3,300	3,000 210 105	-	-	-	福岡市大字庄	田代發電所用
-	-	-	50	50	11,000	11,000 3,500	-	-	-	"	山須原發電所堰堤操作所用
-	-	-	40	50	3,300	3,300	-	-	-	"	高千穂發電所用
-	-	-	750	60 60 50	3,500	3,500 220 110	1,248	1,269	60	西白杵郡七折村	
150	-	-	220	60	3,300	3,000	60	150	-	宮崎市上野町	

5. 第二種自家用

縣	地方	施設者	施設者 本業	目的	施設認可 年月日 使用認可 年月日	使用區域	發電所		
							名稱 (又ハ供給者)	原動力	出力 常時
宮	西白 井郡	工藤平藏	-	揚水	昭 3. 9.11 " 4.11. 5	鞍岡村字萩原7	日本窒素	受電	7.46
					昭 7. 3.30 " 7. 7.19	宮崎市下北方町揚水場配水池	神都電氣 上水道	受電 内燃力	220
	宮崎 市	宮崎砂利株式會社	-	燈、力	昭 7. 9.27 " 7.10.18	宮崎市村木町73番地先川敷	神都電氣	受電	10
					大 6.11. 7 " 7. 3.11	飯野村大字大河平工場及住宅	大河平	水力	300
西諸 縣郡	島田林太郎	糖酸加里 製	燈、力	大 6.11. 7 " 7. 3.11	飯野村大字大河平工場及住宅	大河平	水力	300	
南那 珂郡	油津製水冷蔵株式會社	製水	"	昭 4. 7.30 " 5.10.13	油津町工場及堀川岸揚水ポンプ場	油津製水	内燃力	8	
鹿	指宿郡	谷川久饒大谷鐵山	探鐵	燈、力	明 38.12. 2 " 40. 5. 2	今和泉村地内鐵區内	大谷鐵山	水力	60
					大 9. 4.27 " 9. 9.14	施設者邸宅及工場	上原	"	63
	肝屬郡	上原虎松	骨粉製造 材	"	大 10. 5.11 " 10.10. 1	鐵區内	鹿籠金山	"	15
					大 13. 6.20 " 13. 6.29	赤石鐵山製鍊所及坑業所	宮内鐵業	"	117
川邊郡	木脇一丸	探金	"	昭 8. 7.24 " 8.10. 4	枕崎町内鐵區	勝香金山	内燃力	200	
				大 14.10.24 " 15. 5.25	鹿兒島市上荒田町武變電所社宅	日本水電	受電	0.3	
兒島市	日本水電明式會社	一燈	"	昭 2.10.19 " 2.11. 1	鹿兒島郡中郡字村大字中字外堀入ノ一部字波見ノ一部字立田ノ一部字境濱ノ一部大字郡元字鴨池ノ一部	鹿兒島電氣	"	150	
出水郡	日本窒素肥料株式會社阿久根鐵山	肥料	燈、力	昭 7. 7. 6 " 7. 9. 9	出水郡阿久根町鐵山内	日本水電	"	100	
沖	中頭郡	臺南製糖株式會社	製糖	燈	大 5.12.28 " 6. 3.24	中頭郡西原村字我謹原第四工場内	西原第四	汽力	20
					明 44. 9.25 " 45. 1.12	中頭郡北谷村嘉手納工場及讀谷山村揚水ポンプ室	嘉手納工場	"	100
	島尻郡	"	"	"	大 5.12. 1 " 6. 2. 5	島尻郡高嶺村工場社宅並宜野灣村	高嶺工場	"	15
					大 10. 3.27 " 10. 6.28	宮古郡下地村字上池工場	宮古工場	"	50

電氣工作物 (遞信局長認可) (19人以下共同施設ヲ除ク)

(又ハ受電)					電 壓(V)		設 備			事 務 所	備 考
(*未 落) K. W.					最 大	配 電	電 燈 取付數	電 動 機 取付K.W.	其 他 K. W.		
特 殊	補 給	豫 備	全出力	周波數							
-	-	-	7.46	50	3,300	-	-	-	-	熊本縣阿蘇郡馬見原町大字馬見原121	上水道用
-	-	120	340	50 50	3,500	3,500	47	250	-	宮崎市	
-	-	-	10	50	220	220	-	-	-	宮崎市太田町二丁目55	
-	-	-	300	DC	250	250	-	-	-	大阪市東區備後町2ノ21	休止中
-	-	-	8	60	220	220 110	-	-	-	南那珂郡油津町	
-	-	-	60	50	2,100	2,100	-	-	-	指宿郡今和泉村	休止中
-	-	-	63	50	3,300	3,300	55	60	-	肝屬郡鹿屋町高須	
-	-	-	15	60	3,300	3,300	-	-	-	川邊郡枕崎町東鹿籠	休止中
-	-	-	117	60	3,500	3,500	62	45.4	3.0	川邊郡知覽村	
-	-	32	232	60	3,300	3,300	-	-	-	川邊郡枕崎町大字東鹿籠	休止中
-	-	-	0.3	50	105	100	14	-	-	鹿兒島市武町	
-	-	-	150	60	3,300	3,300	922	26	15.13	鹿兒島市	休止中
-	-	-	100	50	3,300	3,300 110	80	74.9	-	熊本縣水俣町	
-	-	-	20	-	125	110	348	72.8	-	臺南製糖株式會社阿久根鐵山	休止中
3	-	-	103	60	240	240	306	-	-	"	
-	-	-	15	-	110	110	224	-	-	"	
-	-	-	50	60	220	220	-	67.5	-	"	



6. 第一種自家用電氣工作物

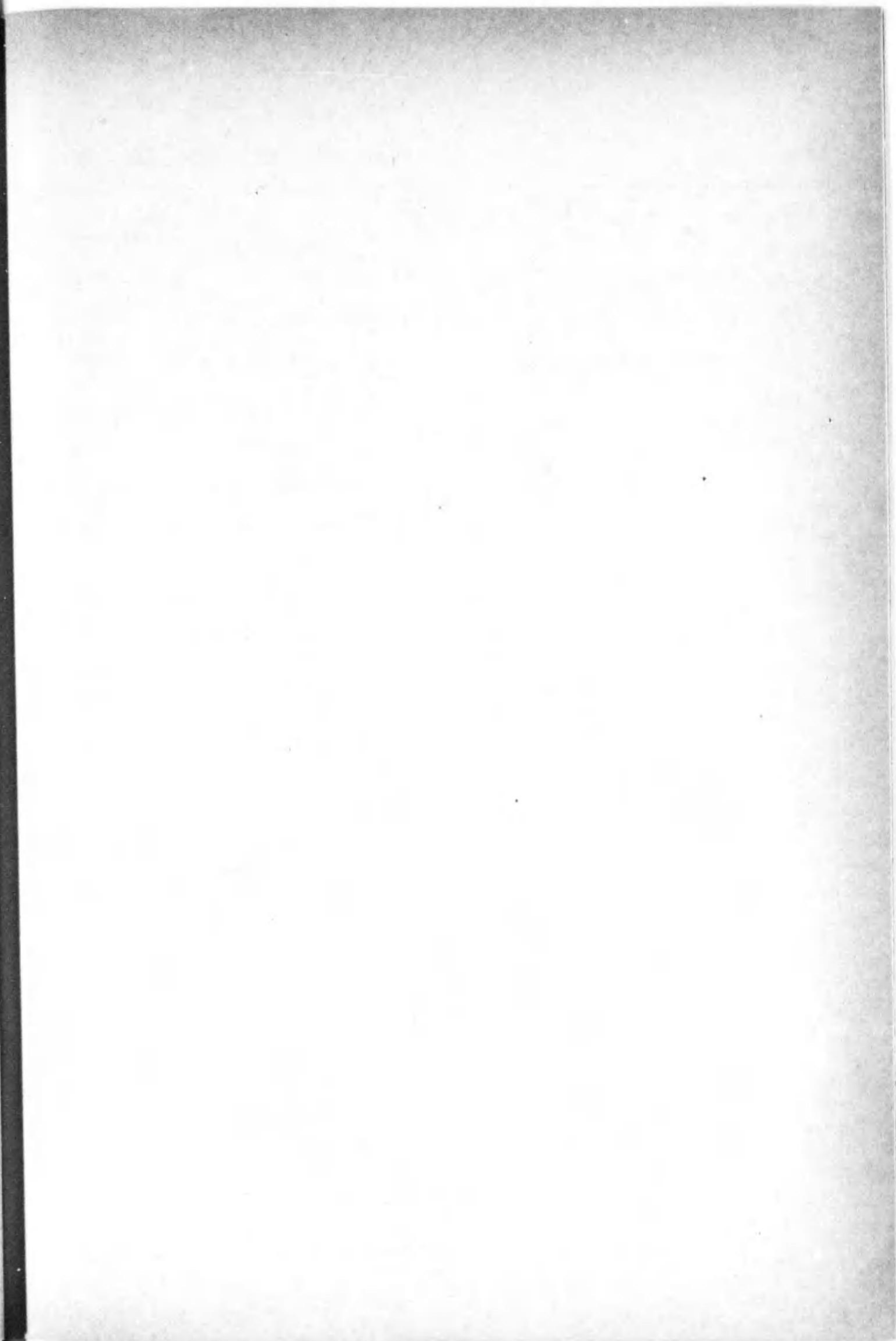
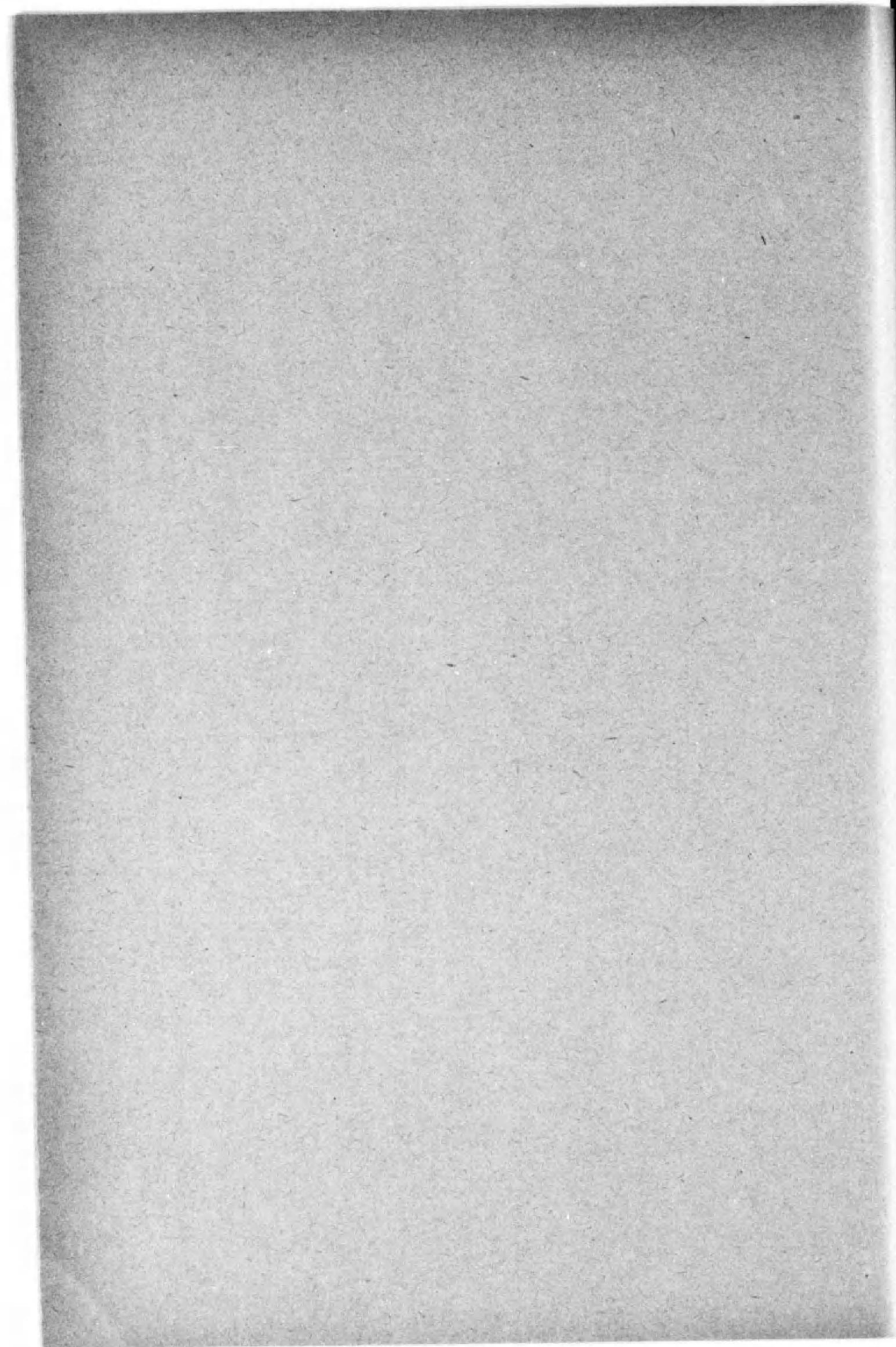

6. 第一種自家

縣	郡市	施設者	施設者 本業	目的	施設届出 年月日	使用區域	發電	
							名稱 (又ハ供給者)	原動力
福岡	福岡市	縣立福岡工業學校	-	實驗用	明 36.12.16	福岡市學校々内	學校構内	汽力
	"	社團法人電氣協會九州支部	-	燈及計器試驗	昭 5.10.17	福岡市雁林町二七	東邦	受電
	三潁郡	臺灣製糖九州製糖所	製糖	燈、力、熱	大 10.1.15	三潁郡荒木村、同所構内、工場事務所、倉庫、社宅、浴場	九州製糖所	汽力
	鞍手郡	中山榮助	"	"	大 11.8.18	鞍手郡頓野村一八二自宅	-	水力
	三池郡	野口善太郎	精米	熱、熱、扇	大 14.9.26	三池郡銀水村字宮崎一	野口精米	内燃力
	筑紫郡	山田勘右衛門	-	燈	昭 2.5.11	筑紫郡山家村三〇五八番地	浦下	水力
	嘉穂郡	畑江鐵雄	農業	燈	昭 7.2.11	嘉穂郡大分村内住三三二〇	構内	"
	久留米市	スヤリ商事合名會社	飲食	燈、力	昭 7.3.18	久留米市苧坂川町一丁目三五八	スヤリ	内燃力
佐賀	東松浦郡	北九州鐵道株式會社	運輸	燈、充電	大 14.6.23 開始	東松浦郡唐津町東唐津驛構内	東邦	受電
長崎	南松浦郡	大日本製米株式會社	製米	燈、力	大 15.11.13	南松浦郡玉ノ浦村玉ノ浦郷 416ノ1	玉ノ浦工場	内燃力(重油)
	南高松郡	同上	"	"	昭 2.5.9	高來郡島原町字湊新地	島原工場	"
	南松浦郡	同上	"	"	昭 4.11.14	南松浦郡富江町字濱町 357ノ14	富江工場	"
	北松浦郡	新見芳三郎	"	"	昭 3.12.5	北松浦郡上志佐村字田ノ平 514	新見芳三郎	水力
	下縣郡	對馬中學校	-	實驗用	昭 5.2.27	對馬中學校理化學教室及實驗室	對馬中學校	内燃力(石油)
	壱岐郡	公立壱岐病院	-	燈、レントゲン	昭 7.11.4	壱岐郡武生町壱岐病院構内	公立壱岐病院	"(重油)
熊本	熊本市	熊本縣立工業學校	學校	燈、力、並實習用	大 2.12.15	學校構内	-	汽力
	"	熊延鐵道	鐵道	充電用	大 11.5.31	上益城郡御船町御船驛構内	熊電	受電
	"	熊本市	市役所	燈、力	大 13.12.13	市役所内	"	"
	"	熊本製業試驗所	-	燈、力、熱	大 14.8.11	試驗所構内	"	"
	"	正清清次郎	-	燈	昭 2.8.25	施設者邸宅	"	"
	"	熊本製米株式會社	製米	燈、力	昭 3.7.1	工場構内	"	"
	"	白石大藏	電氣機器商	燈、充電	昭 3.10.13	施設者宅	熊電	受電
	"	熊本縣廳	-	充電	" 3.12.10	縣廳内充電室	"	"

用電氣工作物

出	所 (又ハ受電)				周波數	全出力	電 壓(V)		事務所	備考
	力 (*未落)						最大	配電		
	常時	特殊	補給	豫備						
6.5	-	-	-	-	DC	6.5	125	-	福岡市	
10	-	-	-	-	60	10	220	-	福岡市雁林町	
422.5	-	-	-	-	60	422.5	220	220 110	三潁郡荒木村	
2	-	-	-	-	DC	2	110	-	鞍手郡頓野村	
2	-	-	-	-	DC	2	100	-	三池郡銀水村	
2	-	-	-	-	DC	2	110	-	筑紫郡山家村	
0.5	-	-	-	-	DC	0.5	50	50	嘉穂郡大分村	
3	-	-	-	-	DC	3	110	110	久留米市苧坂川町	
1	-	-	-	-	60	1	200	-	東松浦郡唐津町東唐津	
7.5	-	-	-	-	60	7.5	200	-	長崎市旭町二丁目ノ一	
10	-	-	-	-	60	10	200	-	同上	
10	-	-	-	-	60	10	200	-	同上	
0.125	-	-	-	-	直流	0.125	100	-	北松浦郡上志佐村字田平五一四	
0.30	-	-	-	-	直流	0.30	30	-	下縣郡巖原町棧原三三	
10	-	-	-	-	60	10	100	-	壱岐郡武生町	
10	-	-	-	-	-	10	115	-	熊本市大江町	
1	-	-	-	-	60	1	100	-	熊本市春竹町975	
21	-	-	-	-	60	21	100	-	熊本市手取本町63ノ1	
25	-	-	-	-	60	25	200	-	熊本市出水町644	
2	-	-	-	-	60	2	100	-	熊本市上通町5ノ35	
36	-	-	-	-	60	36	200	-	熊本市大江町九品寺387	
1.5	-	-	-	-	60	1.5	200	-	熊本市南千反畑町88	
0.746	-	-	-	-	60	0.746	200	-	熊本市南千反畑町熊本縣廳	

6. 第一種 自家

縣	郡市	施設者	施設者本業	目的	施設届出年月日	使用區域	發電		
							名稱(又ハ供給者)	原動力	
熊	熊本市	奥繩磯五郎	一	燈、力	" 4. 2. 2	熊本市春日町793	熊電	受電	
	"	長野友博	製糸	燈、熱	" 4. 7. 17	熊本市新屋敷町字上古屋敷405	"	"	
	"	野坂達普	西洋料理	燈、力	" 4. 8. 16	施設者宅	"	"	
	"	城島平次郎	一	燈、電氣器具	" 4. 9. 17	"	"	"	
	"	合名會社今泉屋	百貨店	燈、力、熱	" 4. 12. 7	施設者店內	"	"	
	"	荒木喜太郎	商店	燈、熱	" 5. 7. 31	"	"	"	
	"	深川具	"	"	" 5. 12. 15	"	"	"	
	"	合名會社千徳吳服店	百貨店	燈	" 5. 5. 13	"	"	"	
	"	上田万平	一	燈、電氣器具	" 6. 8. 20	施設者構内	"	"	
	"	深川賢太郎	一	燈、熱	" 6. 9. 1	"	"	"	
	"	角野一郎	鐵工所	燈、力	" 6. 7. 27	"	"	"	
	"	古閑伊三郎	一	燈、熱	" 2. 3. 25	"	"	"	
	"	丸山圓八	自動車	燈、力	" 7. 8. 13	"	"	"	
	"	合資會社大學堂	藥店	燈	" 7. 10. 2	施設者店內	"	"	
	"	合名會社播磨商店	一	燈、熱	" 8. 4. 26	"	"	"	
	玉名郡	一瀬一	製糸	燈、力	" 7. 9. 20	施設者構内	"	"	
	"	高瀬製糸株式會社	"	燈、熱	" 5. 12. 22	"	"	"	
	菊池郡	大津中學校	一	燈、力、熱 賞驗用	" 7. 11. 17	"	"	"	
	本	"	鐘淵紡績株式會社	製糸	燈、力、熱	" 8. 1. 11	"	"	"
	宇土郡	吉岡福次郎	製水	燈、力	" 6. 6. 30	"	"	"	
八代郡	飯田忠三郎	製粉業	力	" 5. 5. 8	"	"	"		
上益城郡	鐘淵紡績株式會社	製糸	燈、力	" 8. 2. 7	"	"	"		
阿蘇郡	合名會社小山旅館	旅館	燈	" 7. 6. 25	"	"	"		

用 電 氣 工 作 物

所	(又ハ受電)				周波數	全出力	電 壓(V)		事 務 所	備 考
	出 力 (*未落)						最 大	配 電		
常時	特殊	補給	豫備							
7.2	-	-	-	60	7.2	210	-	熊本市春日町793		
23.5	-	-	-	60	23.5	100	-	熊本市新屋敷町上古屋敷405		
30	-	-	-	60	30	200	-	熊本市辛島町6		
7.5	-	-	-	60	7.5	100	-	熊本市上通町5/46		
10	-	-	-	60	10	100	-	熊本市迎町93,272		
2	-	-	-	60	2	100	-	熊本市辛島町6		
10	-	-	-	60	10	100	-	熊本市櫻井町17		
30	-	-	-	60	30	100	-	熊本市安世橋通45		
10	-	-	-	60	10	100	-	熊本市大江町九品寺172		
10	-	-	-	60	10	100	-	熊本市米屋町一丁目九番地		
7	-	-	-	60	7	200	-	熊本市大江町本135		
2	-	-	-	60	2	100	-	熊本市細工町四丁目24/2		
7	-	-	-	60	7	200	-	熊本市花畑町37		
10	-	-	-	60	10	100	-	熊本市水道町16		
2	-	-	-	60	2	100	-	熊本市横紺屋町18		
10	-	-	-	60	10	200	-	玉名郡木葉村大字木葉684		
17	-	-	-	60	17	200	-	玉名郡彌富村大字龜甲34		
2.82	-	-	-	60	2.82	200	200 100	菊池郡大津町		
13.6	-	-	-	60	13.6	200	-	菊池郡菊池村大淋寺75		
61	-	-	-	60	61	200	-	宇土郡戸馳村字野崎2,543		
37.2	-	-	-	60	37.2	200	-	八代郡八代町字荒神町127		
7.74	-	-	-	60	7.74	200	-	上益城郡甲佐町仁田子279		
5	-	-	-	60	5	100	-	阿蘇郡長陽村大字河陽字樹木4281		

6. 第一種自家

縣	郡市	施設者	施設者本業	目的	施設届出年月日	使用區域	發電	
							名稱(又ハ供給者)	原動力
大分	中津市	中津市	電力	昭 3. 6.11	中津市大宮下宮永上川原835	九水	受電	
	"	耶馬溪鐵道株式會社	鐵道充電	大 9. 2. 2	豊田村中津驛構内	"	"	
	日田郡	穴井兼吉	燈	大 11.12.20	東有田村大字羽田551	穴井	水力	
	玖珠郡	玖珠製絲株式會社	製絲燈、力	" 8.12.26	森町大字岩室會社構内	岩室	"	
	宇佐郡	佐藤専五郎	醸造燈	" 8.11.25	龍王村今井60	一	"	
	"	木下正比兒	醫者、力	昭 4. 2.22	安心院村木雲593	豊後電氣	受電	
	西國東郡	宇佐參宮鐵道株式會社	鐵道燈、充電	大 10. 2.15	高田町高田機關庫内	九水	"	
	東國東郡	國東製絲場	製絲燈	" 15. 9. 5	竹田津町工場構内		汽力	
	速見郡	東洋地熱研究所	"	昭 4. 4.25	朝日村鶴見950ノ1	東洋地熱	"	
	大野郡	首藤徹	醸造	大 10. 2.28	上井田村朝地575	首藤	水力	
	"	吉良佐十郎	"	昭 6. 9. 4	野津市村大字野津市施設者宅	吉良	"	
	北海郡	黒岩金八	一燈、充電	大 8. 8.20	津久見町朝日精米所構内		汽力	
鹿島	川邊郡	枕崎製氷株式會社	製氷燈	昭 2. 5. 6	川邊郡枕崎町字神田4469工場内及事務所	一	内燃力	
	大島郡	縣立糖業試驗場	一	大 12. 1.24	試驗場構内	一	水力	
	給良郡	重富村耕地整理組合	一燈、力	昭 2. 4.30	組合揚水場	薩摩興業	受電	
	"	西餅田耕地整理組合	一	" 3. 7.21	"	鹿兒島電氣	"	
	掛宿郡	山川製氷株式會社	製氷燈	" 5. 1. 5	掛宿郡山川村成川6,123	山川營業所	内燃力	
	伊佐郡	海老厚七郎	鐵業燈、力	" 8. 6.22	伊佐郡山野村大字山野字押野々5351	押野々金山	"	
鹿兒島市	日本水電株式會社	電氣事業燈、力	" 6.1.19	事務所及附屬建物内	鹿兒島電氣	受電		
沖繩	島尻郡	ラサ島糖礦株式會社	糖礦採掘燈、力	大 4. 6. 2	島尻郡沖大島村ラサ島	一	汽力 内燃力	
	"	東洋製糖大東島製糖所	製糖	" 7. 3. 9	島尻郡南大東島工場構内	一	汽力	
	那覇市	沖繩水産試驗所	一	昭 2.12. 1	那覇市垣ノ花町1丁目8縣水産試驗所内	一	内燃力	
	"	沖繩製氷株式會社	製氷	" 3.10.13	那覇市垣ノ花町1丁目8會社内	會社工場内	"	

用電氣工作物

所	(又ハ受電)				周波數	全出力	電壓(V)		事務所	備考
	出力 (*未落)						最大	配電		
	常時	特殊	補給	豫備						
30	-	-	-	50	30	210	210	中津市	上水道用	
0.5	-	-	-	50	0.5	210	210	中津市		
0.5	-	-	-	DC	0.5	110	110	日田郡東有田村大字羽田		
3	-	-	-	DC	3	110	110	玖珠郡森町		
1	-	-	-	DC	1	120	120	宇佐郡龍王村六〇		
1	-	-	-	50	1	100	100	宇佐郡安心院村木雲五九三		
0.5	-	-	-	50	0.5	210	210	西國東郡高田町		
1.5	-	-	-	DC	1.5	110	110	東國東郡竹田津町		
2.2	-	-	-	DC	2.2	120	120	速見郡朝日村鶴見		
0.5	-	-	-	DC	0.5	100	100	大野郡上井田村朝地		
0.5	-	-	-	DC	0.5	100	100	大野郡川登村		
3	-	-	-	DC	3	110	110	北海郡津久見町津久見浦七六〇		
2	-	-	-	-	2	110	-	鹿兒島市武町570		
2	-	-	-	-	2	110	10	大島郡名瀬町金久字眞奈津川内		
10	-	-	-	60	10	200	-	給良郡重富村平村成瀬山下3,921		
30	-	-	-	60	30	200	-	給良郡帖佐村字西餅田15		
2	-	-	-	-	2	110	-	鹿兒島市武町570		
16	-	-	-	60	16	240	-	伊佐郡山野村大字山野字押野之5351		
10	-	-	-	-	10	110	-	鹿兒島市武町501		
75	-	-	-	-	207	250	250	島尻郡沖大東島ラサ島	昭3.12ヨリ休止	
125	-	-	-	-	40	125	100	島尻郡南大東島		
40	-	-	-	-	40	125	100	島尻郡南大東島		
3	-	-	-	50	3	110	110	那覇市垣ノ花町1ノ8		
10	-	-	-	50	10	220	110	同上		

## 7. 供給区域

7. 供給區域

地方	事業者	供給區域
福岡縣 大分縣	九州水力電氣株式會社	<p style="text-align: center;">電 燈 電 力</p> <p>[福岡縣]</p> <p>福岡市 {電燈 目下東邦電力株式會社委託經營中           {電力 地下縣工事施行済、未開業</p> <p>上吳服町一部、下小山町一部、上小山町一部、上祇園町ノ一部、上西町、上店屋町、下赤間町、上赤間町、下店屋町、箔屋町、竹若町、中奥堂町、萬行寺前町、下祇園町一部、古小路町、下厨子町、上厨子町、中土居町、上土居町、大乘寺前町、櫛田前町、社家町、片土居町一部、川口町、今熊町、下新川端町一部、上新川端町、濱新地、中島町、東中洲町、住吉町ノ内西中洲、春吉一番町乃至七番町、住吉袋町、春吉六軒家、同三軒家、住吉寺町、同土橋ノ一部、同四十川、同先新屋、同先六軒家、同三軒屋土手、同前新屋、姪濱町及三宅町(燈、力ノ開業)</p> <p>戸畑市</p> <p>直方市 (元福地村大字上境及中泉ハ燈ノミノ區域)</p> <p>若松市 (元島郷村ヲ除ク)</p> <p>大字若松、同修多羅、同藤ノ木、同二島、同小石ニ限ル</p> <p>鞍手郡</p> <p>植木町、西川村、劍村、古月村、木屋瀬町、宮田町、若宮村、中村、山口村、吉川村 (大字下、大字湯原及大字小伏字小金井、字八反田、字石松前、字川寄ニ限ル) 笠松村 (大字上有木字彌ヶ谷、大字茅田、大字下有木、大字四郎丸字飯ノ倉ハ燈、力區域、大字上有木字東區、字川内字眞竹林、字後ノ谷字十石ハ燈ノ區域)、小竹町(大字御徳、大字奈良津ハ燈ノ區域大字赤池ハ燈、力ノ區域)</p> <p>遠賀郡</p> <p>上津役村、香月町、遠賀村、中間町、(大字中間及大字岩瀬ヲ除ク) 水巻村 (大字吉田ヲ除ク)</p> <p>田川郡</p> <p>彦山村、後藤寺町、猪位金村、添田町、金田町、上野村、方城村、伊田町、香春町、勾金村、糸田村、川崎町</p> <p style="text-align: center;">電 燈</p> <p>赤村、安眞木村、大任村、探銅所村</p>

7. 供給區域 (續)

地方	事業者	供給區域
福岡縣 大分縣	九州水力電氣株式會社	嘉穂郡 千手村、大分村 電燈電力 宮野村、足白村、大隈町、山田町、上穂波村、内野村、桂川村(大字吉隈、同土居、同瀬戸及同壽命ヲ除ク) 碓井村(大字下碓井、大字飯田ヲ除ク)
		京都郡 久保村、黒田町、諫山村、行橋町、小波瀬村、鷺田町、今元村、養島村、泉村、豊津村、延永村、仲津村、今川村、稗田町、節丸村、祇郷村、城井村、椿市村、伊良原村、厚川村
		企救郡 東谷村、西谷村、中谷村
		築上郡 唐原村、女枝村、東吉富村、三毛門村、角田村、山田村、横武村、千束村、黒土村、西吉富村、南吉富村、八屋町、宇島町、八津田村、築城村、椎田町、西角田村、葛城村、上城井村、下城井村
		浮羽郡 田主丸町、吉井町、千年村(大字若宮ニ限ル)
		朝倉郡 大福村(大字多田連、同田中、及同上寺ノ電燈ヲ除ク) 甘木町、福田村、三奈木村、秋月町、安川村、三輪村(大字高田及同山隈ヲ除ク) 夜須村、上秋月村、立石村、金川村、蟻城村
		筑紫郡 大野村、水城村、那珂村、二日市町、太宰府町、日佐村、春日村、岩戸村、安德村、南畑村、山口村、筑紫村、山家村
		粕屋郡 宇美町、須恵村
		三井郡 三國村
		八女郡 北川内村、横山村、川崎村、豊岡村、黒木町、上妻村、忠見村、福島町、岡

7. 供給區域 (續)

地方	事業者	供給區域
福岡縣 大分縣	九州水力電氣株式會社	山村、羽大塚町、水田村、古川村、木屋村、串毛村、光友村、長峰村、上廣川村、中廣川村、下廣川村、八幡村、三河村、星野村、邊春村、北山村、白木村、矢部村、大瀬村、笠原村
		山門郡 瀬高町、東山村、山川村、三橋村(大字中山)
		三潞郡 木佐木村、大荻村、木室村、西牟田村、犬塚村、大溝村、江上村
		三池郡 飯江村、高田村(大字岩津、同田尻、同原、同今福、及同竹飯ノ内ニ限ル)
		[大分縣]
		大分市
		別府市
		中津市
		大分郡 鶴崎町、別保村、高田村、賀來村、植田村、狭間村、谷村、阿南村、野津原村(大字福宗、竹矢、下原、上膳、辻原、入野、野津原字權現及太田字太田ヲ除ク) 戸次町、竹中村、東庄内村、西庄内村、南庄内村、由布川村、石城川村、明治村、判田村、湯平村、東大分村、三佐村、日岡村、桃園村、東植田村、瀧尾村、松岡村、八幡村
		北海郡 大在村、小佐井村、坂ノ市町、神崎村、白杵町佐賀關町、津久見町、下北津留村、海邊村、下江村、佐志生村、丹生村川添村、一尺屋村、日代町、上北津留村、四浦村、保戸島村
		南海郡 佐伯町、鶴岡村、上堅田村、八幡村、東上浦村、西上浦村、青山村、下堅田村、西中浦村、中浦村、東中浦村、米水津村
		大野郡 大洞町、牧口村、三重町、大野町(大字澤田字山峰、字朝海、大字郡山及大字兩家字瀨ノ口ヲ除ク) 新田村、百枝村、緒方村、合川村(大字宇田枝字井



7. 供給區域 (續)

地方	事業者	供給區域
福岡縣 大分縣	九州水力電氣株式會社	<p>崎大字馬香畑、及大字大化ノ内通稱上大塚=限ル) 白山村 (大字伏野字大無禮=限ル) 白山村 (大字伏野字大無禮=限ル)</p> <p>直入郡 岡本村</p> <p>玖珠郡 野上村 (大字後野上字茅原、字小野、字寺小野、字越道、字入小野、字麥ノ平、字桐木、及鹿伏、及字猪牟田=限ル) 南山田村 (大字町田字小園=限ル) 飯田村</p> <p>東國東郡 奈狩江村、南安岐村、武藏町、西安岐町、旭日村、安岐町、中武藏村、來浦村、富來町</p> <p>速見郡 北由布村、南由布村、朝日村、龜川町、豐岡村、日田町、杵築町、石垣村、川崎村、八坂村、中山香村、立石町、藤原村、東山香村、北杵築村、東村、南端村 (大字南畑=限ル) 山浦村 (大字山浦字勢揚ヲ除ク) 大神村</p> <p>下毛郡 三郷村、下郷村、耶馬溪村、東耶馬溪村、眞坂村、山口村、深秣村、和田村、鶴居村、大幡村、如水村、三保村、上津村、津民村 (大字栃木、大字中畑及大字大野ノ内字河原口ヲ除ク全部) 新昭村</p> <p>宇佐郡 宇佐町、四日市町、糸口村、高家村、八幡村、柳ヶ浦村、長洲町、北馬城村、和間村、封戸村、驛館村、横山村、天津村、長峯村、安心院村 (大字戸方、大字原、大字莊字上莊、大字下毛字南毛ヲ除ク) 龍王村 (大字鳥越、大字今井、大字森、大字大村、大字西納、大字中山、及大字野山ヲ除ク) 豊川村、兩川村 (大字廣瀬、大字小坂、大字北山及大字沖ヲ除ク) 東院内村、西馬城村 (大字上矢部及大字下矢部=限ル) 佐田村 (大字大見尾、大字塔尾ヲ除ク)</p> <p>西國東郡 高田町、草地村、吳崎村、河内村</p> <p>日田郡</p>

7. 供給區域 (續)

地方	事業者	供給區域
福岡縣 大分縣	九州水力電氣株式會社	<p>五和村、日田町、光岡村、三芳村、夜明村、中川村、高瀬村朝日村、大山村、五馬村、小野村大鶴村 (大字大肥字板屋=限ル) 馬原村、西有田村、三花村、東有田村</p> <p>五十馬力以上電力供給區域</p> <p>[福岡縣]</p> <p>福岡市 小倉市 飯塚市 門司市 八幡市 直方市 (元福地村大字上境及大字中泉=限ル) 若松市 (元島郷村=限ル) 嘉穂郡 幸袋町、稻築町、穂波村、鎮西村、額田村、桂川村 (大字吉隈、土居、瀬戸、壽命=限ル) 庄内村、千手村、二瀬町、大分村、碓井村 (大字下碓井、飯田=限ル) 鞍手郡 小竹町 (元藤野村大字赤池ヲ除ク) 笠松村 (大字上有木字東區、川内、眞竹林、後谷、十石=限ル) 中村 (大字黒丸=限ル) 吉川村 (大字下、大字湯原、大字小伏、字小金原、八反田、石松崎、川寄ヲ除ク) 遠賀郡 蘆屋町、中間町 (元底井野村ヲ除ク) 折尾町、岡垣村 筑紫郡 御笠村 田川郡 大任村、赤村、探銅所村、安眞木村、津野村 企救郡 企救町、曾根村、松ヶ枝村 京都郡 白川村 粕屋郡</p>

## 7. 供給區域 (續)

地方	事業者	供給區域
福岡縣 大分縣	九州水力電氣株式會社	宇美町、須惠村ヲ除ク 〔大分縣〕 日田郡前津江村、中津江村、三花村、上津江村、大鶴村(大字大肥字板屋ヲ除ク)
福岡縣	株式會社幸袋工作所	電燈電力 〔福岡縣〕 飯塚市(大字鮫田、川島=限ル) 嘉穂郡 幸袋町、二瀬町(大字川津伊岐須、相田、伊川、横田字火渡=限ル) 鎮西村 (大字瀧野ヲ除ク) 鞍手郡 小竹町(大字勝野、新多、新山崎=限ル)
福岡縣	大正鑛業株式會社	電燈電力 〔福岡縣〕 遠賀郡 中間町、水巻村(大字吉田=限ル)
福岡縣 大分縣	筑後電氣株式會社	電燈電力 〔福岡縣〕 浮羽郡 山春村(大字北山字猪登灌水用機用動力ヲ除ク) 大石村、御幸村、千年村、 (大字若宮ヲ除ク) 江南村、福富村、船越村、水分村、水繩村、竹野村、川 會村、柴刈村、姫治村 久留米市(國分町大字野中木原=限ル) 三井郡 草野町、大橋村、山川村、山本村、善導寺村(大字飯田字金田灌水機用動力 ヲ除ク) 合川村(字先香出、高野田、石丸、大道下ヲ除ク) 朝倉郡 大福村(大字田中、上等、多田連=限ル) 杷木村、久喜宮村、志波村、朝倉

## 7. 供給區域 (續)

地方	事業者	供給區域
福岡縣 大分縣	筑後電氣株式會社	村、宮野村、松末村、寶珠山村、小石原村、高木村 〔大分縣〕 日田郡 大鶴村(字板屋ヲ除ク) 前津江村(大字楠木=限ル)
福岡縣	岩岳水電株式會社	電燈電力 〔福岡縣〕 築上郡 岩屋村、合河村
福岡縣 佐賀縣 長門縣 熊本縣 大分縣 宮崎縣	九州送電株式會社	五十馬力以上電力供給區域 〔福岡縣〕 福岡市(未) 若松市" 八幡市" 戸畑市" 久留米市" 大牟田市" 小倉市" 門司市" 飯塚市" 直方市" 粕屋郡" 宗像郡" 遠賀郡" 鞍手郡" 嘉穂郡 朝倉郡(未) 筑紫郡" 早良郡" 糸島郡"

7. 供給區域 (續)

地 方	事 業 者	供 給 區 域
福 同 縣 佐 賀 縣 長 崎 縣 熊 本 縣 大 分 縣 宮 崎 縣	九州送電株式會社	浮羽郡(未)
		三井郡 "
		三浦郡 "
		八女郡
		山門郡(未)
		三池郡 "
		企救郡 "
		田川郡 "
		京都郡 "
		築上郡 "
		[佐賀縣]
		佐賀市(未)
		唐津市 "
		佐賀郡 "
		神崎郡 "
		三養基郡 "
		小城郡 "
		東松浦郡 "
		西松浦郡 "
		杵島郡 "
		藤津郡 "
		[長崎縣]
		長崎市(未)
		佐世保市 "
		西彼杵郡 "
		東彼杵郡 "
		北高來郡 "
		南高來郡 "
		北松浦郡 "
		壱岐郡 "

7. 供給區域 (續)

地 方	事 業 者	供 給 區 域
福 同 縣 佐 賀 縣 長 崎 縣 熊 本 縣 大 分 縣 宮 崎 縣	九州送電株式會社	下縣郡(未)
		上縣郡 "
		[熊本縣]
		熊本市(未)
		飽託郡 "
		宇土郡 "
		玉名郡 "
		鹿本郡 "
		菊池郡 "
		阿蘇郡 "
		上益城郡 "
		下益城郡 "
		八代郡 "
		葦北郡 "
		球磨郡 "
		天草郡 "
		[大分縣]
		大分市(未)
		別府市 "
		中津市 "
		西國東郡 "
		東國東郡 "
		速見郡 "
		大分郡 "
		北海部郡 "
		南海部郡 "
		大野郡 "
		直入郡 "
		玖珠郡 "
		日田郡

7. 供給區域 (續)

地方	事業者	供給區域
福岡縣 佐賀縣 長崎縣 熊本縣 大分縣 宮崎縣	九州送電株式會社	下毛郡(未) 宇佐郡" 〔宮崎縣〕 宮崎市(未) 都城市" 宮崎郡" 南那珂郡" 北諸縣郡" 西諸縣郡" 東諸縣郡" 兒湯郡" 東臼杵郡" 西臼杵郡"
福岡縣	昭和電燈株式會社	電燈電力 〔福岡縣〕 飯塚市(大字川島、鯉田ヲ除ク) 嘉穂郡 二瀬町・片島、横田(字火渡ヲ除ク) = 限ル) 穂波村、桂川村(大字瀬戸、壽命、土居、吉隈) 鎮西村(大字瀧野) 碓井村(大字下碓井、飯田) 稻築村 庄内村
福岡縣 佐賀縣 長崎縣	東邦電力株式會社	電燈電力 〔福岡縣〕 福岡市(九水區域 = 屬スル分ヲ除ク) 久留米市(國分町字木原ヲ除ク) 大牟田市 早良郡 田隈村、金武村、入部村、内野村、脇山村、壹岐村 粕屋郡 箱崎町、多々良村、香椎村、志免村、仲原村、大川村、勢門村、築葉町、久

7. 供給區域 (續)

地方	事業者	供給區域
福岡縣 佐賀縣 長崎縣	東邦電力株式會社	原村、山田村、和白村、新宮村、席内村、青柳村、志賀島村、小野村、立花村 宗像郡 津屋崎町、福間町、赤間町、東郷町、神興村、吉武村、河東村、上西郷村、 南郷村、田島村、池野村、神湊町、勝浦村、岬村 遠賀郡 岡垣村 糸島郡 前原町、今宿村、周船寺村、一貴山村、深江村、怡土村、雷山村、可也村、 小富士村、長糸村、元岡村、福吉村、今津村、芥屋村、北崎村、野北村、櫻 井村 三潞郡 大川町、三叉村、青木村、城島村、三潞村、大善寺村、田口村、蒲池村、荒 木村、安武村、川口村、大野島村、久間田村、濱武村 三井郡 高良内村、御井町、合川村(大字光香田、高野田、石丸、大道下 = 限ル) 山門郡 柳河町、沖端村、城内村、三橋村(大字中山ヲ除ク) 西宮永村、大和村、東 宮永村、兩開村 三池郡 駛馬村、三池町、開村、銀水村、玉川村、高田村(大字岩田ヲ除ク) 鞍手郡 笠松村(大字倉久、四郎丸(字板倉ヲ除ク)) 〔佐賀縣〕 佐賀市 唐津市 佐賀郡 東川副村、嘉瀬村、北川副村、高木瀬村、新北村、久保田村、五勢村、中川 副村、西與賀村、本庄村、兵庫村、南川副村、東與賀村、春日村、川上村、

7. 供給區域 (續)

地方	事業者	供給區域
福岡縣 佐賀縣 長崎縣	東邦電力株式會社	松梅村、西川副村、小關村 (大字關屋字藤瀬ヲ除ク) 鍋島村、大詫間村、久保泉村、金立村
		神埼郡 神埼町、三田川村、蓮池村、西郷村、千歳村、城田村、境野村、春振村、仁比山村、三瀬村
		小城郡 牛津町、三日月村、砥川村、小城町、多久村、東多久村、北多久村、南山村、芦荊村、西多久村、南多久村、北山村 (大字栗並字一ノ木場=限ル)
		杵島郡 武雄町、中通村 (大字舟ノ原字境野ヲ除ク) 若木村、住吉村、武内村、北方村 (大字大崎字白仁田=限ル) 江北村 (大字山口字花祭=限ル)
		西松浦郡 伊万里町、有田町、有田村 (大字界野字浦川内ヲ除ク) 東山代村、西山代村、大坪村、二里村、大山村、曲川村、波多津村、松浦村、大川村、南波多村、大川内村、黒川村
		東松浦郡 鏡村、鬼塚村、玉島村、七山村、濱崎村、佐志村、北波多村 (大字岸山字悪瀬、内野、笹野全部、傳助、西谷、井川谷、前山、寺谷、トメキ、大字稗田字八反田、松尾各一部ヲ除ク) 湊村、呼子町、名古屋村 (大字串ヲ除ク) 久里村、相知村 (大字相知字和田、杉野大字佐里字杉野大字牟田部字新田平藤田平防中ノ一部ヲ除ク) 嚴木村、打上村
		三養基郡 島栖町、田代村 (大字永吉、日恵寺ヲ除ク) 基山村、基里村 (大字飯田字飯本、村上、前田日ノ島、フウエ、十坪、ヒツ町、今安、中ノ坪、重田、川巡浦田、前古賀ヲ除ク) 北茂安村、中原村、旭村、上峰村、南茂安村、蓋村、三川村
		藤津郡 鹿島町、五丁田村、古枝村、濱町、摺田町、久間村、鹿島村、能古見村、七浦村 (大字香成字竹木庭=限ル)

7. 供給區域 (續)

地方	事業者	供給區域
福岡縣 佐賀縣 長崎縣	東邦電力株式會社	〔長崎縣〕 長崎市 佐世保市 西彼杵郡 矢上村、日見村、土井首村、深堀村、茂木町、西浦上村、時津村、長與村、小櫛村、福田村、式見村、喜々津村、伊木力村、大草村、小ヶ倉村 東彼杵郡 早岐町、折尾瀬村、西大村、大村町、竹松村、福重村、宮村、松原村、鈴田村、荳瀬村、三浦村、江上村、崎針尾村 北高來郡 諫早町 (字半造、菅牟田ヲ除ク) 有喜村、戸石村、田結村、江浦村、小栗村、古賀村、眞津山村、本野村 北松浦郡 大野村、皆瀬村、中里村、吉井村、相浦町、志佐町、今福町、江迎村、調川村、佐々村、楠木村、世知原村、福島村、御厨村、小佐々村、星鹿村、鹿町村、上志佐村  〔熊本縣〕 玉名郡 荒尾町、南關町、平井村、有明村
		電燈電力 〔福岡縣〕 小倉市 門司市 八幡市 若松市 (大字島郷=限ル) 企救郡 企救町、松ヶ江村、曾根村 遠賀郡 折尾町、蘆屋町
福岡縣	九州電氣軌道株式會社	

7. 供給區域 (續)

地方	事業者	供給區域
福岡縣	九州電氣軌道株式會社	二十五馬力以上電力供給區域 遠賀郡 水巻村、島門村 五十馬力以上電力供給區域 戸畑市 若松市 直方市 飯塚市 遠賀郡 中間町、香月村 鞍手郡 古月村、劍村、西川村、木屋瀬町、植木町、小竹町、宮田町、笠松村 嘉穂郡 一圓 田川郡 上野村、方城村、金川村、採銅所村、勾金村、金田町、糸田村、後藤寺町、伊田村、大任村、赤村、川崎村、猪位金村、香春町 企救郡 西谷村、中谷村、東谷村 京都郡 菟田村、小波瀬村、行橋町、今元村、泉村、仲津村、今川村、延永村、白川村、椿市村、豊津村、畝郷村 築上郡 八津田村、築城村、椎田村
		電燈電力 〔福岡縣〕 三井郡 御原村、味坂村、太刀洗村、北野町、弓削村、宮ノ陣村、上津荒木村、大城村、金島村、大堰村、本郷村、小郡村、立石村 朝倉郡 馬田村、三輪村 (大字高田、山隈=限ル)

7. 供給區域 (續)

地方	事業者	供給區域
福岡縣	九州鐵道株式會社	〔佐賀縣〕 三養基郡 基里村 (大字飯田字坂本、村上、前田、木島、フウエ、十坪、ヒツ町、今安、中ノ坪、重田、川邊、浦田、前古賀=限ル) 田代村 (大字永吉字日惠寺=限ル)
佐賀縣 長崎縣	肥前電氣株式會社	電燈電力 〔佐賀縣〕 杵島郡 龍王村、錦江村、南有明村、北有明村、須古村、六角村、福治村、福富村、橋下村、橋村、山口村 (大字山口字花祭ヲ除ク) 小田村、北方村 (大字崎字白仁田ヲ除ク) 大町村、朝日村、佐留志村、東川登村、西川登村 野津郡 嬉野町、五丁田村地、東崎野村、吉田村 〔長崎縣〕 東彼杵郡 千綿村、彼杵村、川柳村
佐賀縣	有浦電氣株式會社	電燈電力 〔佐賀縣〕 東松浦郡 有浦村、值賀村、切木村、入野村、名古屋村 (大字串=限ル)
佐賀縣	北山村	電燈電力 〔佐賀縣〕 小城郡 北山村 (大字栗並字一ノ木場ヲ除ク) 佐賀郡 小關村大字關屋字藤瀬
長崎縣	平戸電燈製水株式會社	電燈電力 〔長崎縣〕

## 7. 供給區域 (續)

地 方	事 業 者	供 給 區 域
長 崎 縣	平戸電燈製水株式會社	北松浦郡 平戸町、中野村、南田平村、田平村
長 崎 縣	五島電燈株式會社	電 燈 電 力 〔長 崎 縣〕 南松浦郡 福江町、本山村、大濱村、富江町、崎山村、奥浦村、岐宿村、玉ノ浦村、有 川村、魚目村、北魚目村、青方村、濱ヶ浦、三井樂村 (大字濱畔郷=限ル)
長 崎 縣	西彼電氣株式會社	電 燈 電 力 〔長 崎 縣〕 西彼杵郡 雪ノ浦村、瀬戸町、神ノ浦村、松島村、黒崎村、三重村、多以良村、七釜村、 面高村、瀬川村、大串村
長 崎 縣	壹岐電燈株式會社	電 燈 〔長 崎 縣〕 壹岐郡 田河村、武生水町、箱崎村、香椎村、石田村、鯨伏村、沼津村、柳田村
長 崎 縣 佐 賀 縣	上波佐見村	電 燈 電 力 〔長 崎 縣〕 東彼杵郡 上波佐見村 〔佐 賀 縣〕 西松浦郡 有田村 (大字界野字浦川=限ル) 中通村 (大字舟ノ原字境野=限ル)
長 崎 縣	崎 戸 町	電 燈 電 力 〔長 崎 縣〕

## 7. 供給區域 (續)

地 方	事 業 者	供 給 區 域
長 崎 縣	崎 戸 町	西彼杵郡 崎戸町
長 崎 縣 佐 賀 縣	諫早電燈株式會社	電 燈 電 力 〔長 崎 縣〕 北高來郡 長田村、深海村、小江村、湯江村、小長井村、諫早町 (大字福田字菅幸田) 〔佐 賀 縣〕 藤津郡 大浦村、多良村、七浦村 (香成、竹木庭ヲ除ク)
長 崎 縣	野母電燈株式會社	電 燈 電 力 〔長 崎 縣〕 西彼杵郡 高濱村、蚊鏡村、爲石村、川原村、藤岬村、野母村、樟島村
長 崎 縣	生月電氣株式會社	電 燈 電 力 〔長 崎 縣〕 北松浦郡 生月村
長 崎 縣	宇久電氣株式會社	電 燈 電 力 〔長 崎 縣〕 北松浦郡 平村、神浦村
長 崎 縣	香 燒 村	電 燈 電 力 〔長 崎 縣〕 西彼杵郡 香燒村

7. 供給區域 (續)

地方	事業者	供給區域
長崎縣	奈良尾電燈株式會社	電燈電力 〔長崎縣〕 南松浦郡 奈良尾村 奈良尾郷=限ル)
長崎縣	下波佐見村	電燈電力 〔長崎縣〕 東彼杵郡 下波佐見村
長崎縣	對馬電氣株式會社	電燈電力 〔長崎縣〕 上縣郡 豊崎村、琴村、佐須奈村
長崎縣	平戸島電燈株式會社	電燈電力 〔長崎縣〕 北松浦郡 獅子村、紐差村、中津良村、津吉村、志々伎村
長崎縣	内海電燈株式會社	電燈電力 〔長崎縣〕 西彼杵郡 村松村、長浦村、龜岳村
熊本縣 長崎縣	熊本電氣株式會社	電燈電力 〔熊本縣〕 熊本市 飽託郡 龍田村、清水村、川上村、高橋町、西里村、芳野村、河内村、松尾村、池上村、城山村、小島村、中原村、沖新村、濱田村、畠口村、白石村、並建村、

7. 供給區域 (續)

地方	事業者	供給區域
熊本縣 長崎縣	熊本電氣株式會社	海路口村、内田村、錢塘村、奥古閑村、川口村、走瀧村、中線村、藤富村、八分字村、力合村、川尻町、日吉村、御幸村、田迎村、中島村、建軍村、廣畑村、小山戸島村、供合村 玉名郡 春富村、神尾村、大原村、賢木村、坂下村、米富村、川沿村、月瀬村、玉名村、石貫村、彌富村、築山村、大野村、陸合村、府本村、八幡村、清里村、長州町、六榮村、腹赤村、鍋村、高道村、滑石村、豊水村、大濱町、伊倉町、八嘉村、木葉村、梅林村、小田村、花簇村、江田村、東郷村、山北村、小天村、玉水村、横島村、高瀬町 鹿本郡 菱形村、櫻井村、植木町、山東村、田原村、山本村、山内村、吉松村、田底村、千田村、米野岳村、中富村、稻田村、來民町、大道村、山鹿町、八幡村、川邊村、米田村、平小城村、六郷村、〔大字長原、洗切、長谷川ヲ除ク〕 菊池郡 龍門村、城北村、磐村、加茂川村、清泉村、田島村、西合志村、津田村、原水村、護川村、北合志村、泗水村、戸崎村、菊池村、隈府町、迫間村、水源村、河原村、旭野村、平眞城村、大津町、瀬田村、陣内村、花房村、合志村 阿蘇郡 内ノ牧町、山田村、中通村、古城村、尾ヶ石村、永水村、黒川村、宮地町、坂梨村、長陽村、白水村、色見村、高森町、久木野村、山西村、錦野村、小峰村〔大字小中竹、木原、緑川、貫原=限ル〕 上益城郡 白水村、津森村、河原村、木山町、福田村、飯野村、廣安村、秋津村、六嘉村、大島村、豊秋村、陣村、小坂村、白旗村、御船町、高木村、木倉村、瀧尾村、瀧野村、宮内村、甲佐町、乙女村、七瀬村、水越村、濱町、白糸村、御岳村、下矢部村、中島村、名連川村 下益城郡 砥用町、東砥用町、牟彌村、中山村、豊野村、海東村、豊田村、隈庄町、杉上村、杉合村、守富村、豊福村、松橋町、豊川村、河江村、小野邊田村、小川町、當尾村



7. 供給區域 (續)

地方	事業者	供給區域
熊本縣 長崎縣	熊本電氣株式會社	<p>宇土郡 宇土町、花園村、綠川村、藤村、不知火村、網津村、松合町、網田村、大嶽村、郡浦村、三角町、戶馳村</p> <p>八代郡 和鹿島村、鏡町、野津村、吉野村、文政村、有佐村、宮原町、種山村、龍峰村、千丁村、宮地村、太田郷村、八千杷村、松高村、八代町、植柳村、金剛村、高田村、下松求麻村、上松求麻村、郡築村、下岳村、河俣村、昭和村</p> <p>球磨郡 神瀨村 (字楮木=限ル)</p> <p>葦北郡 日奈久町、百濟木村、二見村、田浦村</p> <p>天草郡 上村、中村、登立町、阿村、今津村、教良木河内村、浦村、栖木村、棚底村、宮田村、姫戸村、高戸村、大道村、楠浦村、樋島村、維和村、大浦村 (大字釘島、小畦=限ル)</p> <p>[長崎縣]</p> <p>南高來郡 小濱町、千々石町、島原町、深江村、布津村、堂崎村、有家町、西有家町、北有馬村、南有馬町、口ノ津町、加津佐町、南串山村、北串山村、愛野村、西郷村、大正村、守山村、山田村、杉谷村、三會村、大三東村、湯江村、多比良村、土黒村、神代村、安中村</p> <p>北高來郡 森山村、小野村、諫早町 (小字半造=限ル)</p>
熊本縣	日本窒素肥料株式會社	<p>電燈電力 [熊本縣]</p> <p>葦北郡 水俣町、久木野村</p> <p>球磨郡 五木村</p>

7. 供給區域 (續)

地方	事業者	供給區域
熊本縣 宮崎縣 鹿兒島縣 長崎縣	球磨川電氣株式會社	<p>電燈電力 [熊本縣]</p> <p>球磨郡 人吉町、一勝地村、渡村、藍田村、川村、西瀬村、木上村、中原村、須惠村、深田村、水上村、免田村、山江村、多良木町、西村、一武村、上村、岡原村、久米村、黒肥地村、湯前村、西浦村、神瀨村 (大字神瀨字楮木ヲ除ク)</p> <p>葦北郡 佐敷町、湯浦村、津奈木村、大野村、吉尾村</p> <p>天草郡 本渡町、本戸村、龜場村、佐伊津村、御領村、鬼池村、牛深町、魚貫町、久玉村、一町田村、富津村、大江村、高濱村、楠浦町、下浦村、志柿村、島子村、下津流村、上津浦村、赤崎村、須子村、大浦村 (大字釘島、小畦ヲ除ク)</p> <p>宮地村、礎石村、中田村、宮野河内村、大多尾村、龜浦村、早浦村、樋字土村、宮地岳村、深海村、新村、小田床村 [鹿兒島縣]</p> <p>始良郡 吉松村</p> <p>贈嶽郡 財部町、末吉町、岩川町、松山村、志布志町、西志布志村 (但シ野方村内ノ飛地ヲ除ク) 月野村 [宮崎縣]</p> <p>北諸縣郡 五十市村、庄内村、沖水村、中郷村、西嶽村、高城村、志和地村、山田村、山ノ口村、三股村、高崎村</p> <p>西諸縣郡 飯野村、加久藤村、眞幸村 [長崎縣]</p> <p>下縣郡 嚴原町、鷄知村 (大字鷄知、根緒=限ル) 久田村 (大字久田=限ル) 船越村 (大字大船越=限ル)</p>

## 7. 供給區域 (續)

地 方	事 業 者	供 給 區 域
熊 本 縣 大 分 縣	小國水力電氣株式會社	電 燈 電 力 〔熊 本 縣〕 阿 蘇 郡 南小國村、北小國村 (大字黒淵字室原、志屋、下鶴、芋野、淺瀬ヲ除ク) 〔大 分 縣〕 日 田 郡 五馬村 (大字出口字玉ノ水=限ル)
熊 本 縣	北天草電氣株式會社	電 燈 電 力 〔熊 本 縣〕 天 草 郡 富岡町、志岐村、坂瀬川村、二江村、都呂々村、下津深江村、手野村、城河原村、本村
熊 本 郡	山鹿水力電氣株式會社	電 燈 電 力 〔熊 本 縣〕 鹿 本 郡 隸間村、内田村、三隸村、廣見村、三玉村、岩野村、六郷村 (大字長谷川、長原、洗切=限ル) 玉 名 郡 隸 村
熊 本 縣	馬見原水力電氣株式會社	電 燈 電 力 〔熊 本 縣〕 阿 蘇 郡 馬見原町、菅尾村 (字花上ヲ除ク) 柏村 (大字東竹原、柳、高辻、高畑、伊勢ヲ除ク) 小峰村 (大字小中竹、木原、綠川、貫原ヲ除ク) 上 益 城 郡 朝 日 村

## 7. 供給區域 (續)

地 方	事 業 者	供 給 區 域
熊 本 縣	湯島電氣株式會社	電 燈 電 力 〔熊 本 縣〕 天 草 郡 湯島村
熊 本 縣	旭ペンベルグ絹絲株式會社	電 燈 電 力 〔熊 本 縣〕 阿 蘇 郡 草部村、柏村 (大字柳、東竹原、高辻、高畑、伊勢=限ル) 菅尾村 (字花上=限ル)
大 分 縣 熊 本 縣	竹田水電株式會社	電 燈 電 力 〔大 分 縣〕 直 入 郡 竹田町、玉來町、豊岡村、松本村、入田村、明治村、城原村 (大字小川、大字福原及大字鉢山ヲ除ク) 宮城村 (大字刈小野ヲ除ク) 姫嶽村、宮砥村、菅生村、柏原村 (大字柏原字鳴田、字吉野、字西福寺、字田代、字東福寺、字宮平及字入佐=限ル) 萩村 (大字桑木字山崎、大字南河内字瀬同及字穴井津留、大字政所字杉園、大字藤渡字切渡、字火渡、字古賀、字小畑、大字木下=限ル) 大 野 郡 上緒方村 (大字木野=限ル) 〔熊 本 縣〕 阿 蘇 郡 波野村 (大字中江字山崎ヲ除ク)
大 分 縣	豊後電氣株式會社	電 燈 電 力 〔大 分 縣〕 西 國 東 郡 西眞玉村、中眞玉村、上眞玉村、白野村、三浦村、東都甲村、西都甲村

7. 供給區域 (續)

地方	事業者	供給區域
大分縣	豊後電氣株式會社	<p>東國東郡 國東町、豊崎村、上國崎村、上伊美村 (大字赤根=限ル)</p> <p>宇佐郡 津房村、明治村、南院内村、院内村、高並村、龍王村 (大字鳥越、大字今井、大字森、大字大村、大字西納、大字中山、大字野山=限ル) 麻生村、安心院村 (大字莊字上莊、大字原及大字戸方=限ル) 兩川村 (大字廣瀬、大字小坂、大字北山及大字沖=限ル) 佐田村 (大字大見尾及大字塔ノ尾=限ル)</p> <p>速見郡 南端村 (大字南端ヲ除ク) 山浦村 (大字山浦字勢場=限ル) 上村</p> <p>下毛郡 (未開業區域) 山移村、東谷村、西谷村、深耶馬溪村</p>
大分縣	大分縣野津郡野津市村外六ヶ村電燈電力供給組合	<p>電燈電力 [大分縣]</p> <p>大野郡 野津市村、田野村、川登村、南野津村、重岡村、小野市村、菅尾村、戸上村 (大字鳥嶽、大字千塚、大字藤小野、大字西塞田字鍋田=限ル)</p> <p>南海部郡 因尾村</p> <p>北海部郡 南津留村</p> <p>大分郡 吉野村</p>
大分縣	蒲江水力電氣株式會社	<p>電燈電力 [大分縣]</p> <p>南海部郡 蒲江町、名古屋村、上入津村、下入津村、木立村</p>

7. 供給區域 (續)

地方	事業者	供給區域
大分縣	森水力電氣株式會社	<p>電燈電力 [大分縣]</p> <p>玖珠郡 森町 (日出生臺ヲ除ク) 玖珠町、東飯田村、北山田村、野上村 (大字野上字鹿伏、字猪幸田、字桐木、字麥平、字入小野、字越道、字寺小野、字茅原及字小野ヲ除ク) 南山田村 (大字町田字小園ヲ除ク) 八幡村</p>
大分縣 熊本縣	久住湯原電業株式會社	<p>電燈電力 [大分縣]</p> <p>直入郡 久住町、城原村 (大字小川、及大字福原字鉢山=限ル) 都野村、白丹村、宮城村 (大字刈小野=限ル) 阿蘇野村、長湯村、下竹田村</p> <p>大野郡 今市村、西大野村 (大字神堤=限ル)</p> <p>[熊本縣] 阿蘇郡 産山村</p>
大分縣	東豊電氣株式會社	<p>電燈電力 [大分縣]</p> <p>東國東郡 竹田津町、伊美村、熊毛村、上伊美村 (大字赤根ヲ除ク)</p> <p>西國東郡 香々地町、三重村</p>
大分縣	明治水力電氣株式會社	<p>電燈電力 [大分縣]</p> <p>南海部郡 明治村、上野村、中野村、切畑村、直見村、川原本村</p>

## 7. 供給區域 (續)

地 方	事 業 者	供 給 區 域
大 分 縣	姫島電氣株式會社	電 燈 電 力 [大 分 縣] 東國東郡 姫島村
大 分 縣	田染水力電氣株式會社	電 燈 電 力 [大 分 縣] 西國東郡 田染村、田原村、朝日村(大字波多方=限ル)
大 分 縣	朝來水力電氣株式會社	電 燈 電 力 [大 分 縣] 東國東郡 朝來村、西武藏村 西國東郡 朝田村(大字波多方ヲ除ク)
大 分 縣	大野水力電氣株式會社	電 燈 電 力 [大 分 縣] 大 野 郡 長谷村、井田村、榮原村、戸上村(大字大寒、大字楠木野、大字久原及大字西寒田ノ内字鍋田ヲ除ク)
大 分 縣	上井田水力電氣株式會社	電 燈 電 力 [大 分 縣] 大 野 郡 上井田村、大野町(大字郡山、及大字兩家字瀬ノ口=限ル)西大野村(大字縮田及大字栗林=限ル)
大 分 縣	野津原電氣株式會社	電 燈 電 力 [大 分 縣] 大 分 郡

## 7. 供給區域 (續)

地 方	事 業 者	供 給 區 域
大 分 縣	野津原電氣株式會社	野津原村(大字福宗、大字竹矢、大分下原、大字上詰、大字辻原、大字入藏、大字野津原字權現、及大字太田字太田=限ル) 大 野 郡 大野町(大字澤田字山峯及字潮海=限ル)
大 分 縣	合川水電株式會社	電 燈 電 力 [大 分 縣] 大 野 郡 合川村(大字宇田字井崎、大字馬春畑及大字大化ノ内通稱上犬塚ヲ除ク) 白山村(大字伏野字大無禮ヲ除ク)
大 分 縣 熊 本 縣	津江電燈株式會社	電 燈 電 力 [大 分 縣] 日 田 郡 上津江村(大字上野田字片田ヲ除ク)中津江字(大字合瀬字相生、字才野、字小平田、字市ノ瀬、字池田及字桂谷ヲ除ク) [熊 本 縣] 阿 蘇 郡 北小國村(大字黒瀬字室原、字忠屋、字淺瀬及字芋野=限ル)
大 分 縣	株式會社富士緒電燈所	電 燈 電 力 [大 分 縣] 大 野 郡 長谷川村 小富士村、上緒方村(大字木野ヲ除ク)
大 分 縣	大入島電氣株式會社	電 燈 電 力 [大 分 縣] 南海部郡 大入島村

7. 供給區域 (續)

地方	事業者	供給區域
宮崎縣 熊本縣	延岡電氣株式會社	電燈電力 〔宮崎縣〕 延岡市 東臼杵郡 伊形村、北方村、細島町、門川村、富高村、岩脇村、南方村、東海村、東郷村、北郷村、西郷村 西臼杵郡 鞍岡村、三ヶ所村、七折村、上野村、田原村、岩井川村、高千穂町、岩戸村、諸塚村(大字家代字小布所=限ル) 兒湯郡 美々津町、都農町、川南村、上江村、木城村、高鍋町、富田村 〔熊本縣〕 阿蘇郡 野尻村、波野村(大字中江字山崎=限ル)
宮崎縣	南那珂郡十六ヶ町村組合	電燈電力 〔宮崎縣〕 南那珂郡 飯肥町、香田村、油津町、東郷村、北郷村、酒谷村、細田村、南郷村、榎原村、大東村、福島町、北方村、本城村、都井村、市木村、鶴戸村
宮崎縣	日豊水電株式會社	電燈電力 〔宮崎縣〕 東臼杵郡 北川村、北浦村、南浦村
宮崎縣	都城市	電燈電力 〔宮崎縣〕 都城市
宮崎縣	神都電氣興業株式會社	電燈電力 〔宮崎縣〕 宮崎市

7. 供給區域 (續)

地方	事業者	供給區域
宮崎縣	神都電氣興業株式會社	宮崎郡 佐土原町、清武町、田野村、生月村、瓜生野村、那珂村、廣瀬村、住吉村、赤江町、木花村、青島村 西諸縣郡 小林町、野尻村、高原村 東諸縣郡 高岡町、本庄町、穆佐村、倉岡村、木脇村、八代村、綾村 兒湯郡 上穂北村、新田村、三納村、三財村、都於那村、妻町
鹿兒島縣	鹿兒島電氣株式會社	電燈電力 〔鹿兒島縣〕 鹿兒島市 鹿兒島郡 伊敷村、吉野村、西武田村、中郡字村、谷山町(大字五ヶ別府ヲ除ク) 日置郡 伊集院町、下伊集院村、東市來村、郡山村、上伊集院村 給良郡 牧園村、東興山村(大字重久字永野田ヲ除ク)
鹿兒島縣	大島電氣株式會社	電燈電力 〔鹿兒島縣〕 大島郡 名瀬町、住用村(大字川内、東中間、西中間、石原、城、摺勝字登小屋=限ル)三方村(大字朝仁、小宿、朝戸=限ル)
鹿兒島縣	加治木電氣株式會社	電燈電力 〔鹿兒島縣〕 給良郡 加治木町、帖佐町、重富村、蒲生町、山田村 薩摩郡 蘭牟田村(大字蘭牟田字砂石ノ内湯元ヲ除ク)入來村(大字浦ノ名字長野=限ル)

7. 供給區域 (續)

地 方	事 業 者	供 給 區 域
鹿 兒 島 縣	日 本 水 電 株 式 會 社	電 燈 電 力 〔鹿 兒 島 縣〕 給 良 郡 國分町、東國府村、華人町、福山町、日當山村、清水村（大字上郡田字高松ヲ除ク）横川村、栗野町、溝部村、敷根村 肝 屬 郡 串良町、東串良町、高山町、給良村、花岡村、垂水町、新城村、大給良村、鹿屋町、内ノ浦町、田代村、大根占町、小根占村、佐多村、高隈村、百引村、牛根村 伊 佐 郡 本城村、西太良村、羽月村、菱刈村、山野村、大口町 嚙 喉 郡 大崎村、野方村、市成村、恒吉村、西志布志村（野方村内ニアル西志布志村飛地ニ限ル） 鹿 兒 島 郡 東櫻島村、西櫻島村 薩 摩 郡 川内町、大村、黒木村、上東郷村、下東郷村、蘭牟田村（大字蘭牟田字砂石ノ内湯元ニ限ル）高城村、西水引村、高江村、永利村、樋脇村、鶴田村、佐志村、永野村、求名村、宮之城町（大字柘野ヲ除ク）山崎村、入來村（大字浦ノ名字長野ヲ除ク） 日 置 郡 市來町、伊作町、阿多村、田布施村、永吉村、吉利村、日置村、串木野村 出 水 郡 出水町、米之津町、三笠村、高尾野村、野田村、阿久根町、大河内村、西長島村、東長島村（小島、小伊唐島、ナベコ島、日吹島、裡島、待島、野島、黒島、飄筆島、前島、獅子島、伊唐島、竹ノ島ヲ除ク） 排 宿 郡 指宿町、山川町、今和泉村（大字利永字上野ヲ除ク）顯娃村（大字上別府字源川ニ限ル）喜入村 川 邊 郡 枕崎町、萬世町、加世田町、西南方村（大字秋目ヲ除ク）川邊町、勝目村、知覽町、（大字郡字小田代、桑代、池河内、後ヶ嶽、手袋ニ限ル）

7. 供給區域 (續)

地 方	事 業 者	供 給 區 域
鹿 兒 島 縣	種 子 島 水 力 電 氣 株 式 會 社	電 燈 電 力 〔鹿 兒 島 縣〕 熊 毛 郡 西之表町、中種子村
鹿 兒 島 縣	顯 娃 村	電 燈 電 力 〔鹿 兒 島 縣〕 排 宿 郡 顯娃村（大字上別府字源川ヲ除ク）今和泉村（大字利永字上野ニ限ル） 川 邊 郡 知覽町（大字郡字小田代、桑代、池河内、後ヶ嶽、手袋ニ限ル）
鹿 兒 島 縣	古 仁 屋 水 電 株 式 會 社	電 燈 電 力 〔鹿 兒 島 縣〕 大 島 郡 東方村（大字古仁屋、阿木名ニ限ル）
鹿 兒 島 縣	大 德 水 電 株 式 會 社	電 燈 電 力 〔鹿 兒 島 縣〕 大 島 郡 東天城村、天城村、龜津村、伊仙村
鹿 兒 島 縣	笠 砂 電 氣 株 式 會 社	電 燈 電 力 〔鹿 兒 島 縣〕 川 邊 郡 笠砂村、西南方村（大字秋目ニ限ル）
鹿 兒 島 縣	吉 田 村	電 燈 電 力 〔鹿 兒 島 縣〕 鹿 兒 島 郡 吉田村

## 7. 供給區域 (續)

地 方	事 業 者	供 給 區 域
鹿兒島縣	屋久島水力電氣株式會社	電 燈 電 力 〔鹿兒島縣〕 熊毛郡 上屋久村(大字一淡、吉田永田=限々)
鹿兒島縣	知 名 村	電 燈 電 力 〔鹿兒島縣〕 大島郡 知名村、和泊村
鹿兒島縣	薩摩電氣株式會社	電 燈 電 力 〔鹿兒島縣〕 薩摩郡 上飯村、下飯村、里村
鹿兒島縣	北大島電氣株式會社	電 燈 電 力 〔鹿兒島縣〕 大島郡 龍郷村、笠利村
鹿兒島縣	喜界島電氣株式會社	電 燈 電 力 〔鹿兒島縣〕 大島郡 喜界村、早町村
沖繩縣	沖繩電氣株式會社	電 燈 電 力 〔沖繩縣〕 那覇市 首里市 島尻郡 眞和志村、糸滿町、豊見城町、小嶽町、兼城村、南風原村、大里村、佐敷村 中頭郡 浦添村、美里村、中城村、西原村

## 7. 供給區域 (續)

地 方	事 業 者	供 給 區 域
沖繩縣	宮古電燈株式會社	電 燈 電 力 〔沖繩縣〕 宮古郡 平良町
沖繩縣	名護電燈株式會社	電 燈 電 力 〔沖繩縣〕 國頭郡 名護町
沖繩縣	八重山電氣株式會社	電 燈 電 力 〔沖繩縣〕 八重山郡 石垣町、大濱村

## 8. 供給關係



## 8. 供給關係 (續)

地方	事業者名	受電者名	供給地點
福岡	九州水力電氣株式會社	九州電氣軌道株式會社	若松市大字修多羅字西ノ園一〇九八ノ一番地 九水若松變電所
		"	嘉德郡山田町大字上山田字猪鼻一〇九四番地 九水上山田變電所
		大正鐵業株式會社	遠賀郡中間町大字岩瀬字笠首一八四番地 九水中間變電所
		東邦電力株式會社	粕屋郡多々良村大字名島字七郎兵衛屋敷二三七五番地 九水多々良變電所
			久留米市津福本町道心塚五四四、五四五番地 東邦久留米變電所
		博多電氣軌道株式會社	福岡市大字庄三四番地 九水福岡變電所
		"	福岡市姪濱町大字野間口八六五番地 九水姪濱變電所
		株式會社幸袋工作所	飯塚市大字鮫田字長田二一二五番地 九水鮫田火力發電所
		昭和電燈株式會社	飯塚市大字下三緒字栗崎 <sup>七九ノ三、八〇ノ一</sup> <sub>八一、八三ノ二</sub> 番地 九水飯塚變電所
		"	嘉德郡碓井村大字下白井字古賀谷一二六二ノ二番地 九水吉隈變電所
		筑後電氣株式會社	浮羽郡田主丸町大字豐城字德間 <sup>二七八二ノ一</sup> <sub>二七八二ノ二</sub> 番地 九水田主丸變電所
		筑後電氣株式會社	浮羽郡田主丸町大字豐城字德間 <sup>二七八二ノ一</sup> <sub>二七八二ノ二</sub> 番地 九水田主丸閉所
		九州鐵道株式會社	三井郡北野町大字今山六二八番地 九鐵北野變電所
		岩岳水電株式會社	築上郡橫武料大字狹間五三九番地 九水配電線路第一九號電柱

8. 供給關係 (續)

地 方	事 業 者 名	受 電 者 名	供 給 地 點
福 岡	九州水力電氣株式會社	御笠村信用購買販賣利用組合	筑紫郡山口村大字針摺字野田八ノ一番地 九水配電線路第一一號電柱
		山春耕地整理組合	福岡縣山春村大字山北字猪登一二四〇番地
		奥田耕地整理組合	三井郡善導寺村大字飯田字金池一六九一ノ二番地
		豊後電氣株式會社	大分縣西國東郡西眞玉村大字眞玉二三二〇ノ一番地 豊後電氣眞玉變電所
		"	大分縣東國東郡國東町大字安國寺字羽子七八ノ一番地 九水鶴川變電所
		"	大分縣宇佐郡兩川村大字廣瀬字山ノ下九番地 九水廣瀬發電所
		"	大分縣宇佐郡安心院村大字飯田字小原北七二二ノ一〇番地 九水飯田發電所
		田染水力電氣株式會社	大分縣遠見郡立石町大字下字藤田二五三五番地 田染藤田開閉所
		朝來水力電氣株式會社	大分縣遠見郡西安岐町大字山浦字中村八八三番地 朝來ノ開閉所
		東豊電氣株式會社	大分縣東國東郡熊毛村大字向田字納屋一九三二ノ一番地 東豊ノ開閉所
		別府大分電鐵株式會社	大分縣大分市大字勢家字蘆崎一一七四番地 九水新川變電所
		"	大分縣別府市大字濱脇一二一六番地 九水濱脇變電所
		別府遊園鋼索鐵道株式會社	大分縣別府市大字別府字雲泉寺三五八一番地 別府遊園ノ開閉所
		九州送電株式會社	大分縣日田郡中川村大字女子畑字上ノ釣六七五番地 九水上ノ釣開閉所
		森水力電氣株式會社	大分縣玖珠郡森町大字森一三五ノ二番地 森水力ノ開閉所
野津原電氣株式會社	大分縣大分郡野津原村大字野津原字赤迫一四八二ノ一番地 *先道路建植 九水配電線路野津原第八一號電柱		

8. 供給關係 (續)

地 方	事 業 者 名	受 電 者 名	供 給 地 點
福 岡	九州水力電氣株式會社	上井田水力電氣株式會社	大分縣大野郡緒方村大字軸丸字平澤水二四一五番地 九水軸丸發電所
		大野水力電氣株式會社	大分縣大野郡大野町大字小倉木字下津留一四七四番地 九水新沈墮發電所
		合川水電株式會社	大分縣大野郡牧口村大字三玉字前田三八四番地 九水配電線路電柱
		明治水力電氣株式會社	大分縣南海部郡八幡村大字海崎字三田所二五二九番地 明治水力海崎開閉所
		大入島電氣株式會社	大分縣南海部郡鶴岡村五〇三〇番地 大入島電氣ノ開閉所
		蒲江水力電氣株式會社	大分縣南海部郡木立村字角道九四ノ一番地 蒲江木立開閉所
		有限責任山移電氣利用組合	大分縣下毛郡耶馬溪村大字柿坂八三六ノ二番地 組合ノ受電所
		野津市村外六ヶ村電燈電力供給組合	大分縣大野郡菅尾村大字井迫子一五〇四番地 組合又井開閉所
		東洋嶺山株式會社	大分縣大野郡大野町大字小倉木字下津留一四七四番地 九水新沈墮發電所
		小國水力電氣株式會社	熊本縣阿蘇郡北小國村大字下ノ城字築瀬一六四二番地 九水小國發電所
		津端電氣利用組合	大分縣宇佐郡津房村大字荳籠字下雲四六番地 九水須崎發電所
		福 岡	九州送電株式會社
"	大分縣日田郡中川村大字女子畑字横山七一三番地 九州水力電氣株式會社女子畑中央開閉所構内(休止中)		
"	福岡縣八女郡羽犬塚町大字德久字中村三五〇番地 九州水力電氣株式會社羽犬塚變電所構内		

8. 供給關係 (續)

地 方	事 業 者 名	受 電 者 名	供 給 地 點
福 岡	九州送電株式會社	東邦電力株式會社 延岡電氣株式會社 旭ベンベルグ絹絲株式會社	福岡縣久留米市津福本町字道心塚五五四番地 東邦電力株式會社久留米變電所構内 宮崎縣西臼杵郡高千穂町大字三田井字寺迫一一〇番地ノ一 延岡電氣株式會社三田井變電所構内(休止中) 宮崎縣東臼杵郡西郷村大字田代字マジ谷八一四六ノ二番地 九送田代發電所 熊本縣阿蘇郡馬見原町大字長崎字東瀧下 旭ベンベルグ馬見原發電所
福 岡	九州鐵道株式會社	東邦電力株式會社 大川鐵道株式會社 太宰府鐵道株式會社	福岡縣三井郡味坂村大字福童二三三七番地 九州鐵道株式會社第二變電所構内 福岡縣久留米市津福本町字堀廻一六四九番地ノ四 大川鐵道株式會社津福停留場構内 福岡縣筑紫郡水城村大字片野字芝原三三七番地ノ二 九州鐵道株式會社二日市停留場構内
福 岡	明治鐵業株式會社	九州水力電氣株式會社	福岡縣田川郡上野村赤池 明治鐵業赤池發電所
福 岡	三潁耕地整理組合	東邦電力株式會社	福岡縣久留米市津福本町字道心塚五五四、五四五番地 東邦電力株式會社新久留米變電所
福 岡	九州電力株式會社	電氣化學工業株式會社 三井鐵山株式會社	福岡縣大牟田市新開町一番地 電氣化學工業株式會社新開變電所 福岡縣大牟田市新開町一番地 九州電力株式會社橫須變電所 福岡縣大牟田市大字新港一番地 三井鐵山株式會社三川變電所 福岡縣大牟田市大字新港字新港一番地 九州電力株式會社港變電所

8. 供給關係 (續)

地 方	事 業 者 名	受 電 者 名	供 給 地 點
福 岡	九州電力株式會社	東邦電力株式會社	福岡縣三池郡銀水村大字橋字石ヶ崎二四五番地 九州電力株式會社三池變電所
福 岡	九州電氣軌道株式會社	九州水力電氣株式會社 小倉電氣軌道株式會社 門司築港株式會社	福岡縣飯塚市大字鯉田字福田二二二五、二二四六、二二四七、二二四八、二二四九、二二五〇番地 九水鯉田中央開閉所 福岡縣小倉市篠崎字宮ノ尾一一二ノ二、一一四番地 九水小倉變電所 福岡縣戸畑市大字戸畑字高岸二七五番地 九水戸畑變電所 福岡縣嘉穂郡山田町大字上山田字尾浦六八 玄王炭坑開閉所 福岡縣小倉市大字三萩野八八〇ノ三、八八〇ノ一番地 小倉電氣軌道香春口變電所 福岡縣門司市大字門司東本町三丁目三一三ノ六〇番地 門司築港受電所
福 岡	東邦電力株式會社	内海電氣株式會社 黒瀬電燈株式會社 大川鐵道株式會社 大谷炭礦株式會社 九州炭礦汽船株式會社 堀礦業株式會社 杵島炭礦株式會社	長崎縣西彼杵郡村松村子々川郷一三七八番地 長崎縣西彼杵郡面高村二五二七番地 面高變電所内 福岡縣山門郡大和村地内一一五九番地 大川鐵道大和變電所内 福岡縣粕屋郡字美町五五二番地 大谷炭礦變電所内 長崎縣西彼杵郡崎戸町一五〇九番地 崎戸變電所内 長崎縣西彼杵郡松島村三三六八番地 佐賀縣杵島郡大町村大字福母二六八四番地 大町變電所内 佐賀縣杵島郡大町村大字大町一四四四番地 大町第二變電所内

8. 供給關係 (續)

地 方	事 業 者 名	受 電 者 名	供 給 地 點
福 岡	東邦電力株式會社	九州鐵道株式會社	福岡市住吉洗田六九二番地 袋島變電所內
		"	福岡縣久留米市津福本町道心塚五四四、五四五番地 久留米變電所內
		"	福岡縣久留米市國分町八軒家一五九八番地 九鐵國分變電所內
		九州鐵道株式會社	福岡縣三潁郡荒木村大字荒木字坂上一九七三番地
		九州水力電氣株式會社	福岡市大字庄一〇〇二番地
		熊本電氣株式會社	長崎縣北高來郡諫早町大字下本明輪內名一一六九ノ二 諫早變電所內
		長崎電氣軌道株式會社	長崎市御舟藏町一番地 長崎電軌變電所內
		諫早電燈株式會社	長崎縣北高來郡諫早町大字下本明輪內名一一六九番地ノ二 諫早變電所內
		"	佐賀縣藤津郡搦田町四八番地 搦田變電所內
		野母電燈株式會社	長崎縣西彼杵郡敷燒村一五五九番地
		西彼電氣株式會社	長崎縣東彼杵郡面高村二五二七番地 面高變電所內
		香 燒 村	長崎縣西彼杵郡香燒村一二六三番地
		肥前電氣株式會社	佐賀縣杵島郡大町村二六八四番地ノ二 大町變電所內
		"	佐賀縣藤津郡搦田町四八番地 搦田變電所內
		下波佐見村	佐賀縣西松浦郡有田町五七一番地
佐賀電氣軌道株式會社	佐賀市神野町一一二八番地ノ六		
有浦電氣株式會社	佐賀縣東松浦郡切木村九一七番地 有浦電氣藤手發電所內		
上波佐見村	長崎縣東彼杵郡上波佐見村一六七五番地		

8. 供給關係 (續)

地 方	事 業 者 名	受 電 者 名	供 給 地 點
福 岡	東邦電力株式會社	博多灣鐵道汽船株式會社	福岡縣粕屋郡香椎村六八二番地ノ八 博多灣鐵道汽船香椎變電所內
		平戶電燈製氷株式會社	長崎縣北松浦郡南田平村八五二番地 田平變電所內
		大牟田電氣軌道株式會社	福岡縣大牟田市大字川尻三〇三〇番地 大牟田電軌白金變電所內
福 岡	筑後電氣株式會社	九州水力電氣株式會社	福岡縣三井郡合川村大字合川字廣野一七九番地 九水千本杉閉閉所
		"	福岡縣浮羽郡山春村大字山北字猪登一二四〇番地 九水山春閉閉所
		"	福岡縣三井郡善導寺村大字飯田 九水飯田閉閉所
		"	福岡縣三井郡北野町大字金山六二八番地 九水北野變電所
		"	福岡縣浮羽郡姫治町大字小瀬五五五〇番地 筑後電氣小瀬變電所
長 崎	平戶電燈製氷株式會社	平戶島電燈株式會社	長崎縣北松浦郡中野村字種田四九四ノ二 平戶島電燈株式會社水垂閉閉所
長 崎	平戶島電燈株式會社	生月電氣株式會社	長崎縣北松浦郡生月村大字山田字山田三八一 生月閉閉所
長 崎	九州炭鐵汽船株式會社	崎 戶 町	長崎縣西彼杵郡崎戶町彌浦郷一四六三番地崎戶鐵業所發電所內 九州炭鐵汽船株式會社中央發電所 長崎縣西彼杵郡崎戶町一四九三番地 九州炭鐵汽船株式會社崎戶鐵業所淺浦變電所

8. 供給關係 (續)

地 方	事 業 者 名	受 電 者 名	供 給 地 點
熊 本	熊 本 電 氣 株 式 會 社	東 邦 電 力 株 式 會 社	福岡縣三池郡銀水村大字手鎌九八番地 東邦電力大牟田變電所
		球 磨 川 電 氣 株 式 會 社	熊本縣天草郡教良木河内村大字内野河内字打越一五四三番地 内野河内開閉所
		山 鹿 水 力 電 氣 株 式 會 社	熊本縣鹿本郡山鹿町字東原一六〇九番地
		九 州 電 力 株 式 會 社	熊本縣鹿本郡鹿田村大字弓削字法王鶴四九二番地 弓 削 變 電 所
		熊 本 市	熊本市大江町字九島寺六〇四番地 熊 本 市 變 電 所
		菊 池 電 氣 軌 道 株 式 會 社	熊本縣菊池郡隈府町大字隈府四三九番地 菊池電氣軌道株式會社第一變電所 熊本縣熊本市黒髪町大字坪井一〇五〇番地 同 第 二 變 電 所
		熊 本 電 氣 軌 道 株 式 會 社	熊本縣鹿本郡日吉村大字世安二八〇番地 熊本電氣軌道株式會社世安變電所 " 熊本市田崎町二七八番地 熊本電氣軌道株式會社田崎變電所
		鋼 生 金 山 株 式 會 社	大分縣日田郡中津江村大字合瀬字イラクラ三二六番地 鋼 生 變 電 所
		藤 丸 伊 之 吉	熊本縣玉名郡有明村大字増永字揚増永二七六八番地ノ二
		中 島 與 一	熊本縣玉名郡平井村大字平山字南川後田二二九九番地ノ一
		大 久 保 儀 太 郎	同 縣同 郡同 村大字同 字同 二二五〇番地ノ二
		井 上 次 雄	同 縣同 郡同 村大字同 字同 一六七二番地
小 宮 伊 之 作	同 縣同 郡同 村大字同 字同 二二八〇番地ノ五		
熊 本	日 本 窒 素 肥 料 株 式 會 社	日 本 水 電 株 式 會 社	鹿兒島縣給良郡栗野村大字北方字栗野山二六九三番地 栗 野 發 電 所
		"	鹿兒島縣伊佐郡羽月村大字宮人字下ノ木場八九五番地 會 木 發 電 所
		"	鹿兒島縣薩摩郡鶴田村大字鶴田字野下六一六二番地 川 内 川 發 電 所

8. 供給關係 (續)

地 方	事 業 者 名	受 電 者 名	供 給 地 點
熊 本	日 本 窒 素 肥 料 株 式 會 社	日 本 水 電 株 式 會 社	熊本縣北郡水俣町大字濱字腰割五六一番地ノ一 水 俣 變 電 所
		球 磨 川 電 氣 株 式 會 社	熊本縣北郡津奈木村大字岩城字濱崎二〇九一番地 球磨川電氣株式會社變電所 熊本縣下益城郡東砥田村大字豐富片角三八一六番地 綠 川 發 電 所
熊 本	球 磨 川 電 氣 株 式 會 社	九 州 電 力 株 式 會 社	熊本縣球磨郡大村字神林 自一三二五至一三二九番地 自一三三七至一三三八 九 州 電 力 株 式 會 社 入 吉 變 電 所 内
		都 城 市	宮崎縣都城市鷹尾町三八四五番地ノ一 球磨川電氣株式會社都城變電所内 北天草電氣株式會社 熊本縣天草郡本村下河内字下向八七三番地 北天草電氣株式會社下河内開閉所内
熊 本	旭 ベンベルグ 絹 絲 株 式 會 社	馬 見 原 水 力 電 氣 株 式 會 社	熊本縣阿蘇郡馬見原町大字長崎字東龍下一七九七番地ノ三 馬 見 原 發 電 所
		江 藤 重 晴	晴熊本縣阿蘇郡柏村大字橋字藏ヶ東五九八番地 熊本縣阿蘇郡柏村大字橋字藏ヶ東六〇五番地ノ一 川 走 川 第 二 發 電 所 熊本縣阿蘇郡馬見原町大字長崎字東龍下一七九七番地ノ三 馬 見 原 發 電 所
大 分	竹 田 水 電 株 式 會 社	上 田 尾 平 鐵 業 所	大分縣大野郡長谷川村大字上畑字古町一一〇八番地 尾 平 水 力 發 電 所 構 内
		藏 内 尾 平 鐵 業 所	同 上 同 上 大分縣大野郡小富士村大字片ヶ瀬字倉敷一〇〇二番地 富 士 緒 電 燈 受 電 所 引 込 柱 上 開 閉 器
大 分	豊 後 電 氣 株 式 會 社	醫 師 木 下 正 比 兒 (自家用)	大分縣宇佐郡安心院村大字木裳五九三 木 下 正 比 兒 醫 療 室 = 設 備 ス ル 引 込 口 開 閉 口



9. 事 業 者 數

## 事業經營主体別電氣事業者數

縣及事業別	市			町			村			町村組合			株式會社			其他			合計		
	開業	未開業	計	開業	未開業	計	開業	未開業	計	開業	未開業	計	開業	未開業	計	開業	未開業	計	開業	未開業	計
福岡	1 號	-	-	-	-	-	-	-	-	-	-	-	7	-	7	-	-	-	7	-	7
	2 號	-	-	-	-	-	-	-	-	-	-	-	6	1	7	-	-	-	6	1	7
	1.2 號	-	-	-	-	-	-	-	-	-	-	-	3	-	3	-	-	-	3	-	3
	3 號	-	-	-	-	-	-	-	-	-	-	-	2	-	2	1	-	1	3	-	3
	計	-	-	-	-	-	-	-	-	-	-	-	18	1	19	1	-	1	19	1	20
佐賀	1 號	-	-	-	1	-	1	-	-	-	-	-	2	-	2	-	-	-	3	-	3
	2 號	-	-	-	-	-	-	-	-	-	-	-	1	-	1	-	-	-	1	-	1
	計	-	-	-	1	-	1	-	-	-	-	-	3	-	3	-	-	-	4	-	4
長崎	1 號	-	-	-	4	-	4	-	-	-	-	-	12	1	13	-	-	-	16	1	17
	2 號	-	-	-	-	-	-	-	-	-	-	-	1	-	1	-	-	-	1	-	1
	3 號	-	-	-	-	-	-	-	-	-	-	-	1	-	1	-	-	-	1	-	1
	計	-	-	-	4	-	4	-	-	-	-	-	14	1	15	-	-	-	18	1	19
熊本	1 號	-	-	-	-	-	-	-	-	-	-	-	8	1	9	-	-	-	8	1	9
	2 號	1	-	1	-	-	-	-	-	-	-	-	2	-	2	-	-	-	3	-	3
	計	1	-	1	-	-	-	-	-	-	-	-	10	1	11	-	-	-	11	1	12
大分	1 號	-	-	-	-	-	1	-	1	17	-	17	-	-	-	-	-	-	18	-	18
	2 號	-	-	-	-	-	-	-	-	2	-	2	-	-	-	-	-	-	2	-	2
	3 號	-	-	-	-	-	-	-	-	-	-	-	-	-	1	-	1	1	-	1	
	計	-	-	-	-	-	1	-	1	19	1	19	1	-	1	21	-	1	21	-	21
宮崎	1 號	1	-	1	-	-	1	-	1	3	-	3	-	-	-	-	-	-	5	-	5
	2 號	-	-	-	-	-	-	-	-	-	1	1	-	-	-	-	-	-	-	1	1
	3 號	-	-	-	-	-	-	-	-	1	-	1	-	1	1	1	1	1	1	1	2
	計	1	-	1	-	-	1	-	1	4	1	5	-	1	1	6	2	1	6	2	8
鹿児島	1 號	-	-	-	3	-	3	-	-	11	1	12	-	-	-	-	-	-	14	1	15
	2 號	1	-	1	-	-	-	-	-	-	-	-	-	-	-	-	-	-	1	-	1
	計	1	-	1	3	-	3	-	-	11	1	12	-	-	-	-	-	-	15	1	16
沖縄	1 號	-	-	-	-	-	-	-	-	4	-	4	-	-	-	-	-	-	4	-	4
	3 號	-	-	-	-	-	-	-	-	1	-	1	-	-	-	-	-	-	1	-	1
	計	-	-	-	-	-	-	-	-	5	-	5	-	-	-	-	-	-	5	-	5
總計	1 號	1	-	1	8	-	8	2	-	2	64	3	67	-	-	-	-	-	75	3	78
	2 號	2	-	2	-	-	-	-	-	12	2	14	-	-	-	-	-	-	14	2	16
	1.2 號	-	-	-	-	-	-	-	-	3	-	3	-	-	-	-	-	-	3	-	3
	3 號	-	-	-	-	-	-	-	-	5	-	5	2	1	3	7	1	3	7	1	8
	計	5	-	5	8	-	8	2	-	2	84	5	89	2	1	3	99	6	105	-	105



原動力及事業別電氣事業者數

縣及事業者別	水 力			汽 力			内 燃 力			受 電 力			計		
	開業	未開業	計	開業	未開業	計	開業	未開業	計	開業	未開業	計	開業	未開業	計
福 岡	1 號	3	—	3	—	—	—	—	—	4	—	4	7	—	7
	2 號	—	—	—	—	—	—	—	—	6	1	7	6	1	7
	1.2 號	—	—	—	2	—	2	—	—	1	—	1	3	—	3
	3 號	1	—	1	1	—	1	—	—	1	—	1	3	—	3
計	4	—	4	3	—	3	—	—	12	1	13	19	1	20	
佐 賀	1 號	2	—	2	—	—	—	—	—	1	—	1	3	—	3
	2 號	—	—	—	—	—	—	—	—	1	—	1	1	—	1
	計	2	—	2	—	—	—	—	2	—	2	3	—	4	
長 崎	1 號	—	—	—	—	—	4	—	4	12	1	13	16	1	17
	2 號	—	—	—	—	—	—	—	—	1	—	1	1	—	1
	3 號	—	—	—	1	—	1	—	—	—	—	—	1	—	1
	計	—	—	—	1	—	1	4	—	4	13	1	14	18	1
熊 本	1 號	6	—	6	—	—	—	1	1	2	—	2	8	1	9
	2 號	—	—	—	—	—	—	—	—	3	—	3	3	—	3
	計	6	—	6	—	—	—	1	1	5	—	5	11	1	12
大 分	1 號	8	—	8	—	—	1	—	1	9	—	9	18	—	18
	2 號	—	—	—	—	—	—	—	—	2	—	2	2	—	2
	3 號	1	—	1	—	—	—	—	—	—	—	1	1	—	1
	計	9	—	9	—	—	1	—	1	11	—	11	21	—	21
宮 崎	1 號	3	—	3	—	—	—	—	—	2	—	2	5	—	5
	2 號	—	—	—	—	—	—	—	—	1	1	—	1	1	2
	3 號	1	1	2	—	—	—	—	—	—	—	—	1	1	2
	計	4	1	5	—	—	—	—	—	2	1	3	6	2	8
鹿 兒 島	1 號	10	—	10	—	—	3	1	4	1	—	1	14	1	15
	2 號	—	—	—	—	—	—	—	—	1	—	1	1	—	1
	計	10	—	10	—	—	3	1	4	2	—	2	15	1	16
沖 繩	1 號	—	—	—	—	—	3	—	3	1	—	1	4	—	4
	2 號	—	—	—	—	—	1	—	1	—	—	—	1	—	1
	計	—	—	—	—	—	4	—	4	1	—	1	5	—	5
合 計	1 號	32	—	32	—	—	11	2	13	32	1	33	75	3	78
	2 號	—	—	—	—	—	—	—	—	14	2	16	14	2	16
	1.2 號	—	—	—	2	—	2	—	—	1	—	1	3	—	3
	3 號	3	1	4	2	—	2	1	—	1	—	1	7	1	8
	計	35	1	36	4	—	4	12	2	14	48	3	51	98	6

原動力及施設種別自家用電氣工作物施設者數

縣及施設種別	水 力			汽 力			内 燃 力			受 電 力			計					
	開業	未開業	計	開業	未開業	計	開業	未開業	計	開業	未開業	計	開業	未開業	計			
福 岡	第 二 種 (大臣認可)	産業組合及二十人以上共同施設	20	—	20	—	—	2	—	2	—	—	22	—	22			
		上記ヲ除ク	—	—	—	11	—	11	1	—	1	8	—	8	20	—	20	
	第 二 種 (逓信局長認可)	二十人未満共同施設	10	—	10	—	—	—	—	—	—	—	1	—	1	11	—	11
		上記ヲ除ク	2	1	3	2	—	2	—	—	—	—	170	7	177	174	8	182
第 一 種	計	3	—	3	2	—	2	2	—	2	1	—	1	8	—	8		
	計	35	1	36	15	—	15	5	—	5	180	7	187	235	8	243		
佐 賀	第 二 種 (大臣認可)	産業組合及二十人以上共同施設	3	—	3	—	—	—	—	—	—	—	—	—	3	—	3	
		上記ヲ除ク	—	1	1	—	—	—	—	—	—	2	—	2	2	1	3	
	第 二 種 (逓信局長認可)	二十人未満共同施設	1	—	1	—	—	—	—	—	—	—	—	—	—	1	—	1
		上記ヲ除ク	1	—	1	—	—	—	—	—	—	—	13	1	14	14	1	15
第 一 種	計	—	—	—	—	—	—	—	—	—	—	1	—	1	1	—	1	
	計	5	1	6	—	—	—	—	—	—	16	1	17	21	2	23		
長 崎	第 二 種 (大臣認可)	産業組合及二十人以上共同施設	1	—	1	—	—	3	—	3	1	—	1	5	—	5		
		上記ヲ除ク	—	—	—	2	—	2	—	—	—	3	—	3	5	—	5	
	第 二 種 (逓信局長認可)	二十人未満共同施設	—	—	—	—	—	—	—	—	—	—	—	—	—	—	—	
		上記ヲ除ク	2	—	2	2	—	2	—	—	—	—	20	1	21	24	1	25
	第 一 種	計	1	—	1	—	—	5	—	5	—	—	—	6	—	6		
計		4	—	4	4	—	4	8	—	8	24	1	25	40	1	41		

原動力及施設種別自家用電氣工作物施設者數 (續)

縣及施設種別	水 力			汽 力			内 燃 力			受 電 力			計		
	開業	未開業	計	開業	未開業	計	開業	未開業	計	開業	未開業	計	開業	未開業	計
熊 鹿	第二種 (大臣認可) 産業組合及二十人以上共同施設			5	—	5	—	—	—	—	—	—	5	—	5
	上記ヲ除ク			1	—	1	1	—	1	—	—	—	2	—	2
熊 鹿	第二種 (逓信局長認可) 二十人未満共同施設			3	—	3	—	—	—	—	—	—	3	—	3
	上記ヲ除ク			3	1	4	—	—	1	—	1	45	1	46	49
本	第一種			—	—	—	1	—	1	—	—	30	—	30	
計	12	1	13	2	—	2	1	—	1	77	1	78	92	2	94
大 分	第二種 (大臣認可) 産業組合及二十人以上共同施設			19	2	21	—	—	—	—	—	9	—	9	28
	上記ヲ除ク			—	—	—	2	1	3	—	—	2	—	2	4
大 分	第二種 (逓信局長認可) 二十人未満共同施設			18	—	18	—	—	—	—	—	—	—	18	
	上記ヲ除ク			6	2	8	—	—	1	—	1	23	—	23	30
分	第一種			5	—	5	3	—	3	—	—	4	—	4	
計	48	4	52	5	1	6	1	—	1	38	—	38	92	5	97
宮 崎	第二種 (大臣認可) 産業組合及二十人以上共同施設			1	—	1	—	—	—	—	—	—	1	—	1
	上記ヲ除ク			—	—	—	1	—	1	—	—	1	—	1	2
宮 崎	第二種 (逓信局長認可) 二十人未満共同施設			3	—	3	—	—	—	—	—	—	3	—	3
	上記ヲ除ク			3	—	3	—	—	1	—	1	7	—	7	11
崎	第一種			—	—	—	—	—	—	—	—	—	—	—	
計	7	—	7	1	—	1	1	—	1	8	—	8	17	—	17

原動力及施設種別自家用電氣工作物施設者數 (續)

縣及施設種別	水 力			汽 力			内 燃 力			受 電 力			計		
	開業	未開業	計	開業	未開業	計	開業	未開業	計	開業	未開業	計	開業	未開業	計
鹿 兒 島	第二種 (大臣認可) 産業組合及二十人以上共同施設			9	—	9	—	—	—	—	—	—	—	—	9
	上記ヲ除ク			—	—	—	—	—	—	—	—	—	3	—	3
鹿 兒 島	第二種 (逓信局長認可) 二十人未満共同施設			—	—	—	—	—	—	—	—	—	—	—	
	上記ヲ除ク			4	—	4	—	—	—	—	—	4	—	4	8
島	第一種			1	—	1	—	—	—	3	—	3	3	—	7
計	14	—	14	—	—	—	3	—	3	10	—	10	27	—	27
沖 縄	第二種 (逓信局長認可) 二十人未満共同施設			—	—	—	—	—	—	—	—	—	—	—	
	上記ヲ除ク			—	—	—	4	—	4	—	—	—	—	4	
沖	第一種			—	—	—	1	—	1	3	—	3	—	4	
計	—	—	—	5	—	5	3	—	3	—	—	—	8	—	8
總 計	第二種 (大臣認可) 産業組合及二十人以上共同施設			58	2	60	—	—	—	5	—	5	10	—	10
	上記ヲ除ク			1	1	2	17	1	18	1	—	1	21	—	21
總 計	第二種 (逓信局長認可) 二十人未満共同施設			35	—	35	—	—	—	—	—	1	—	1	
	上記ヲ除ク			21	4	25	8	—	8	3	—	3	282	10	292
計	10	—	10	7	—	7	13	—	13	39	—	39	69	—	69
計	125	7	132	32	1	33	23	—	22	353	10	363	532	18	550

資 本 金 別

(未開業ヲ含マズ、會社組織以外ル事業及電氣事業ヲ副業トスルモノハ固定資本額ニ據ル)

縣 別	五萬圓未満	五萬圓以上	拾萬圓以上	五拾萬圓以上	百萬圓以上	五百萬圓以上	壹千萬圓以上	計
福 岡 縣	—	2	—	2	7	3	5	19
佐 賀 縣	—	1	1	—	2	—	—	4
長 崎 縣	3	5	8	1	1	—	—	18
熊 本 縣	1	1	3	—	2	2	2	11
大 分 縣	2	3	13	1	1	—	—	20
宮 崎 縣	—	—	1	2	1	—	2	6
鹿 兒 島 縣	—	1	10	1	—	2	1	15
沖 繩 縣	—	1	2	2	—	—	—	5
計	6	14	38	9	14	7	10	98

配 當 別 事 業 者 數

(未開業及會社組織以外ノ事業者ハ之ニ含マズ)

(昭和8年12月末ノ最後ノ決算期ニ就キ調査)

縣	率	一割二分以 上	一割以上	八分以上	五分以上	五分未満	無 配 當	欠 損	計
福 岡 縣	—	—	—	2	4	4	3	5	18
佐 賀 縣	—	—	—	—	—	2	—	1	3
長 崎 縣	—	—	—	2	1	7	2	2	14
熊 本 縣	—	—	2	3	2	1	—	2	10
大 分 縣	—	—	1	2	1	5	7	3	19
宮 崎 縣	—	—	—	1	1	—	2	—	4
鹿 兒 島 縣	—	—	2	2	—	3	3	1	11
沖 繩 縣	—	—	1	1	1	—	2	—	5
計	—	—	6	13	10	22	19	14	84

第三 電氣工作物

甲. 設備概況

乙. 其他

資本金別

(本調査ノ合算、会社組織以外ノ事業及電気事業ノ副業トスルモノハ固定資本額ニ據ル)

縣別	五萬圓未満	五萬圓以上	拾萬圓以上	五拾萬圓以上	百萬圓以上	五百萬圓以上	壹千萬圓以上	計
福岡縣	—	2	—	2	7	3	5	19
佐賀縣	—	1	1	—	2	—	—	4
長崎縣	3	5	8	1	1	—	—	18
熊本縣	1	1	3	—	2	2	2	11
大分縣	2	3	13	1	1	—	—	20
宮崎縣	—	—	1	2	1	—	2	6
鹿児島縣	—	1	10	1	—	2	1	15
沖縄縣	—	1	2	2	—	—	—	5
計	6	14	38	9	14	7	10	98

配當別事業者數

(本調査及会社組織以外ノ事業者ノ之ニ合算ス)

(昭和三年十二月末ノ最後ノ決算期ニ據リ調査)

縣別	一分以下	一分以上	八分以下	八分以上	五分未満	無配當	欠損	計
福岡縣	—	—	2	4	3	3	5	18
佐賀縣	—	—	—	—	2	—	1	3
長崎縣	—	—	2	1	7	2	2	14
熊本縣	—	2	3	3	1	—	2	10
大分縣	—	1	2	1	5	7	3	19
宮崎縣	—	—	1	1	—	2	—	4
鹿児島縣	—	2	2	—	3	3	1	11
沖縄縣	—	1	1	1	—	2	—	5
計	—	6	13	10	22	19	14	84

第三、電気工作物

甲、設備概況

乙、其他