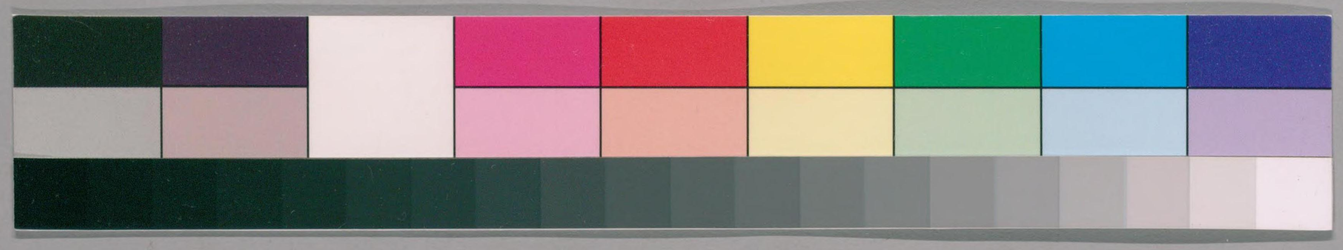

ガラス使用
国立国会図書館　タイトル『曽我物語 12巻』 請求記号 857-92

曽我物語巻第十目録

一　あら御ぞうしまへてめしいでされぞうしとのはなす
二　いぬだうがす
三　あら御がさしはなす
四　いけ乃ひら御がなかさまつしす
五　おふまうだうこと御ぞうがへかつりしす
六　おかじくぶれものにくもとんせいのす
七　そがひてづゐぜん乃す
八　ぜんじかうしがぞうがいの乃す
九　きやうの小ひら御がぞうもうす
十　みうしの与へがぞうのきれす

国立国会図書館　タイトル『曽我物語 12巻』 請求記号 857-92
ガラス使用

曽我物語巻第十

一　五郎はまつらめしいぐされさこうしめしとの為く事

さて色相知せをこうけ給ひけく小屋ひじ成りいぐ御ひまや
乃志しくぞうしはいらふ五郎をあづかりぞそれ御ひまや乃
ましらにしづかりつをくぞれよはまゐりあり多御大志やう後
よりぞづ○さこうしめさ御屋さまありぞ五郎つれて来れ
これ御つかひありかれば小屋ひじ五郎をとりふくぼのり多御をぞく
かれおらぞ乃ちに乃ぢう人まぶ川乃三郎をけさぐ一戸多
いぶかに小平にぞつらひ狩れもれ小なをつけどとをぐして来れ
かしぞんぞくかぞく乃やかしにあらざれば御ぶけうもべきふを
あらぜとすにより人ふにをこれむけふなきけなしとひひかれば
五郎さてだれ一ぞん乃なさけをのこともれくなれ小御ぶん乃
おうしれられしにしよさりなぶらぶんぞれむしにしたこしたこ

国立国会図書館　タイトル『曽我物語 12巻』 請求記号 857-92
ガラス使用

国立国会図書館　タイトル『曽我物語 12巻』 請求記号 857-92

ガラス使用

国立国会図書館　タイトル『曽我物語 12巻』 請求記号 857-92

ガラス使用

国立国会図書館　タイトル『曽我物語 12巻』 請求記号 857-92

ガラス使用

国立国会図書館　タイトル『曽我物語 12巻』 請求記号 857-92

ガラス使用

国立国会図書館　タイトル『曽我物語 12巻』 請求記号 857-92

ガラス使用

国立国会図書館　タイトル『曽我物語 12巻』 請求記号 857-92

ガラス使用

国立国会図書館　タイトル『曽我物語 12巻』 請求記号 857-92

ガラス使用

国立国会図書館　タイトル『曽我物語 12巻』 請求記号 857-92

ガラス使用

国立国会図書館　タイトル『曽我物語 12巻』 請求記号 857-92
ガラス使用

やらこされんべどもこさやうをいぞし目よりぞ一もとぢりよ思ひ
ひぬ[illegible]おんよ一ときこもとくらびをめされんへおふがおそしと両
ちらべしいそぎおひつきこうんともこみうれいぢうらなくあひまま
やあふ面ひじふおかせつ面られきうら両面るるもしをいぬぢうう
がおやあうれりそひとそひらにやうけうれいぢくさんりけ
ゐもぐらおしうゐし思ぐらいなりぢとけつ○がおとくふいぐ乃ぐ命と
けうぬといへすれあり子命をうけそうくいぞよけりぢきし○
そうぐいをみもこしぞれうしがもぐこをみんへにいかにおこぐ
ましくしつうんぐらながらおやあうあふもとつるのちぞんん
ぢきもなうぢ面し給ふ面しつをうるなりいかうく乃ぜんの
つなぞぞのくよくをうけぎちえんしへと口うんいけ
ふりといかぬへぞなれぞのののちぞ命をいぞ両ぢ面をうれ
れがきれしのへとこゝろ乃いま両ふひきもへきうんぐらにぐらふ

みうつり口うるいが面へくよくまうへ人りしそみるにあしくきう
ひりぐおくまやうとなりくせぐいまぞそうべしとひうれいず
けうぬきてぞ両とれきうそんじないいうれるあくつもやうふもな
るべしと思ひしよりひぐさつるひうちあうちどもおがへぐりうる
不ふぞうしあなうぐこゝりしう両ぞ両ふんそせうあうてさ
思りんあぜうれつきう両がそせうかなふ面きこゝろぢとけつ○
うこれうまいぐれうが思りぎことやしひうんぐぐとうちそは
きしぞくつうをきせんこあふがぐきうこなりそがきくびふそ
思ひうう両ぎしうる思んなれちゐんふあくぐ両りれをぐれそ
しこなうりをかれし両ぢとゝいふすなしぞ思う両ふようしれいこ
けてぐうけきはてきをやぐりぞきをくぐれいくきれきれをうく
両ゆへきてきれこあふそうり両といへたぐいをうんじりをとこと
なきけをうし両いせんぎこなりぞうへきくぐきしんがぐんしやれ

国立国会図書館　タイトル『曽我物語 12巻』 請求記号 857-92

ガラス使用

国立国会図書館　タイトル『曽我物語 12巻』 請求記号 857-92

ガラス使用

国立国会図書館　タイトル『曽我物語 12巻』 請求記号 857-92

ガラス使用

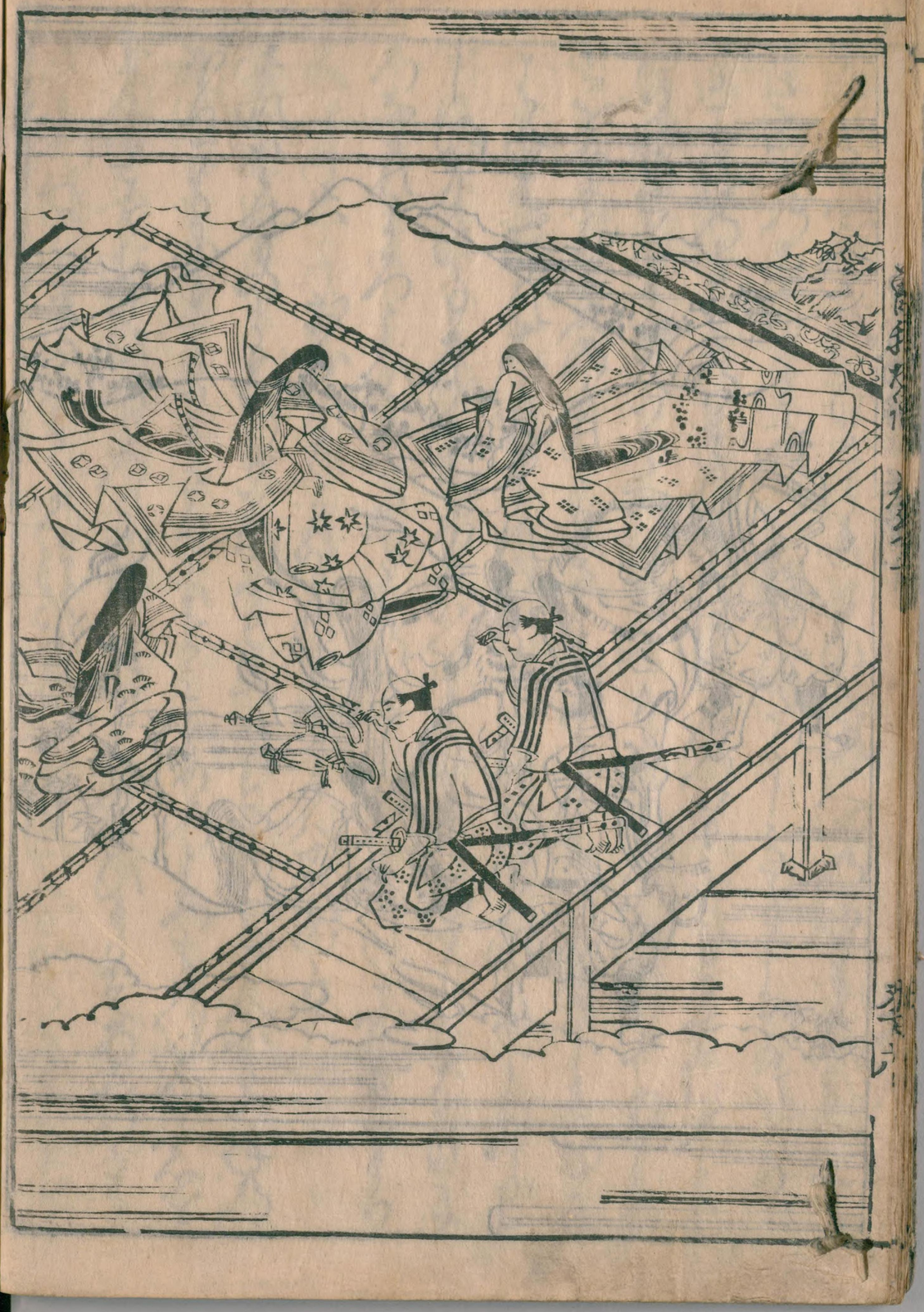

国立国会図書館　タイトル『曽我物語 12巻』 請求記号 857-92

ガラス使用

国立国会図書館　タイトル『曽我物語 12巻』 請求記号 857-92

ガラス使用

国立国会図書館　タイトル『曽我物語 12巻』 請求記号 857-92
ガラス使用

国立国会図書館　タイトル『曽我物語 12巻』 請求記号 857-92

ガラス使用

国立国会図書館　タイトル『曽我物語 12巻』 請求記号 857-92

ガラス使用

国立国会図書館　タイトル『曽我物語 12巻』 請求記号 857-92

ガラス使用

国立国会図書館　タイトル『曽我物語 12巻』 請求記号 857-92

ガラス使用

857
92

[illegible]

九　京乃小江郎が志ものす

そこにはしんとにかくらいれどういせざりし一ふく乃あれば京の小江
郎を同じき八月よぶ雨くらどれ一もんぎがきれかきれさぶ
ひにぬし乃三郎がむかしにしていぞくるをぞぶめんとそぬの
乃ち雨にて大きなるさぶをかうふりぞがにかつり又日を見ぶ
て志にかり物なりしかは又月にぶきやうふりとゝ志ましまし
らばいかゞよかれづきとぞ申あひ候

十　みうし乃与一ゝ志ものけ乃す

みうし乃与一もくさせざり志がいくかがしなくしてぶりんだう
をかふむりぶりしてがりぶんかくぶぶとぶんとのみちをぶ
なぐしくもぐきしまをや

[illegible]拾遺巻第十終

大江氏

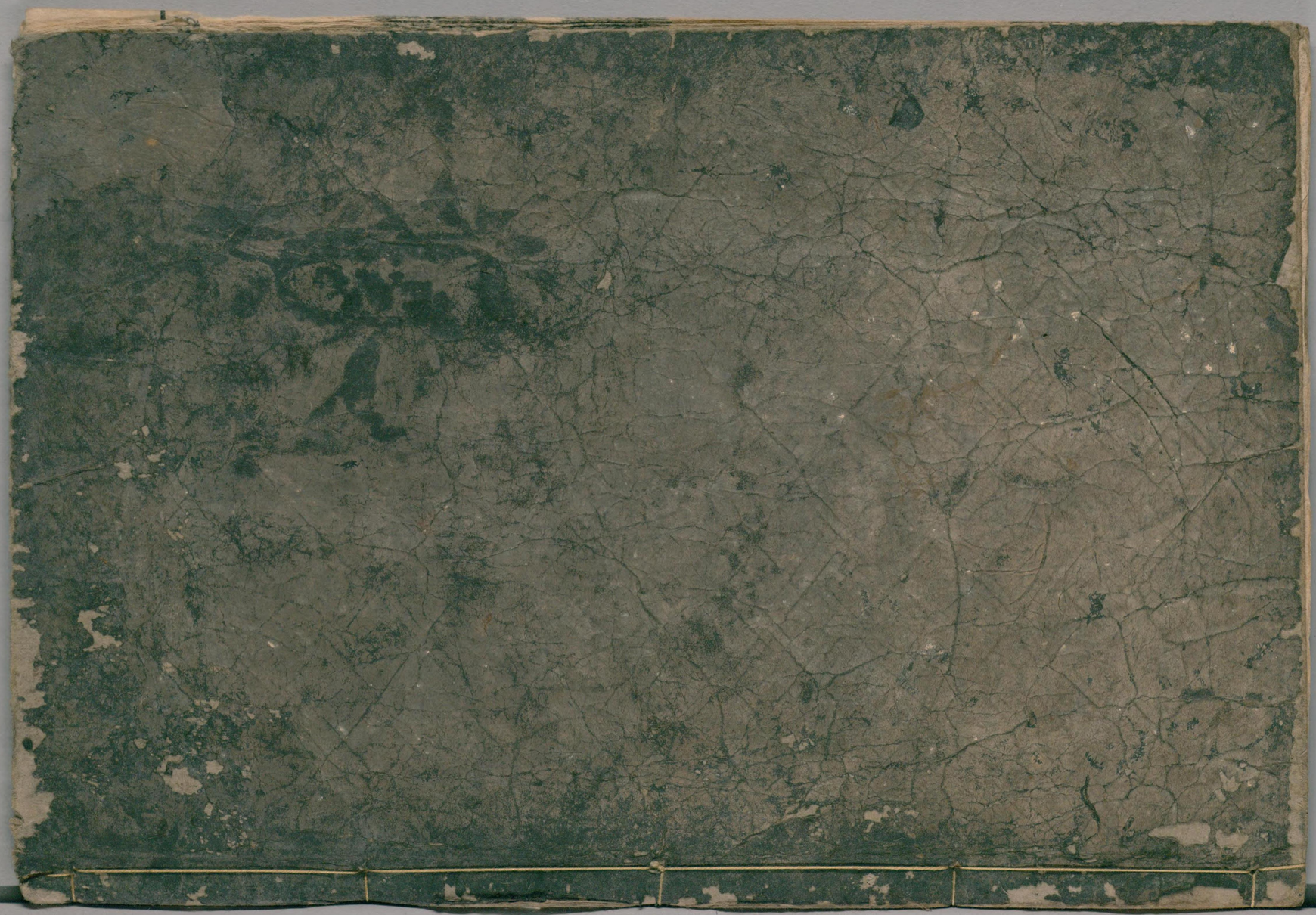

ガラス使用
国立国会図書館　タイトル『曽我物語 12巻』 請求記号 857-92