商號	所在地	支店数		資本金	資本金拂込高	設立年月日	代表者氏名
		管内	管外				
株式會社廣島縣農工銀行	廣島市大手町四丁目			一、〇〇〇、〇〇〇、〇〇〇円	一、〇〇〇、〇〇〇、〇〇〇円	三一年六月一五日	八田謹二郎
同 廣島貯蓄銀行	廣島市中島新町	三	三	九〇、〇〇〇	九〇、〇〇〇	二八、一一、一〇	海塚新八
同 尾道貯蓄銀行	尾道市久保町	四	四	五〇、〇〇〇	二五、〇〇〇	二八、一〇、一六	橋本吉兵衛
同 山陽貯蓄銀行	廣島市福川町	五	四	五〇〇、〇〇〇	一六二、五〇〇	二九、三、八	金尾慶太郎
同 可部貯蓄銀行	安佐郡可部町	二	二	六〇、〇〇〇	三七、五〇〇	二九、五、二二	戸田宗三郎
同 福山貯蓄銀行	深安郡福山町			五〇、〇〇〇	三〇、〇〇〇	九、一四	關原市太郎
同 三次貯蓄銀行	雙三郡三次町	一	一	三〇、〇〇〇	一五、〇〇〇	三〇、二、三一	和田萬右衛門
同 八田貯蓄銀行	佐伯郡二十市町	四	四	六〇、〇〇〇	三〇、〇〇〇	六、二四	八田德三郎
同 鞆貯蓄銀行	沼隈郡鞆町	一	一	三〇、〇〇〇	七、五〇〇	三〇、二、二二	酒井作治郎
同 大竹貯蓄銀行	佐伯郡大竹村	三	三	六〇、〇〇〇	三七、五〇〇	三〇、六、二八	二階堂三郎左衛門
同 仁方貯蓄銀行	賀茂郡仁方村	一	一	三〇、〇〇〇	二五、〇〇〇	三七、一、三〇	相原嚴
同 竹原銀行	賀茂郡竹原町	二	一	一〇〇、〇〇〇	一〇〇、〇〇〇	三二、六、一四	賴俊直
同 後銀行	蘆品郡府中町	二	二	二〇〇、〇〇〇	七〇、〇〇〇	三二、九、四五	森信安一
同 澤原銀行	吳市和庄町	五	五	五〇〇、〇〇〇	一二五、〇〇〇	三九、二、一五	澤原俊雄
同 賀茂銀行	賀茂郡內海町	五	五	五〇、〇〇〇	二五、〇〇〇	四〇、六、一六	岡田惇佑
同 吉田貯蓄銀行	高田郡吉田町	四	四	三〇、〇〇〇	一一、一七	三三、六、三	岩崎猛二
同 勸儉貯蓄銀行	御調郡三原町			三〇、〇〇〇	七、五〇〇	三三、一〇〇、四五	楢崎仲兵衛
同 蘆品銀行	蘆品郡新市村	一		一〇〇、〇〇〇	五〇、〇〇〇	四一、二〇九	卜部宗二
同 雙三貯蓄銀行	雙三郡吉舍村	四	四	四〇、〇〇〇	一六、〇〇〇	三三、八、一五	米田武八郎
同 廣貯蓄銀行	賀茂郡廣村	一	一	三〇、〇〇〇	七、五〇〇	三三、一二、一三	藤田讓夫
同 安藝貯蓄銀行	廣島市塚本町	二	二	五〇、〇〇〇	一二、五〇〇	三三、一〇〇、二〇一	秦武八
同 廣島殖產銀行	廣島市堺町	三	三	一〇〇、〇〇〇	三〇、〇〇〇	三三、二、一〇	森田俊佐久
同 豐田銀行	豐田郡忠海町	一五	一五	三〇〇、〇〇〇	七五、〇〇〇	三四、七、一八 不定	西宗元次郎
同 吳銀行	吳市和庄町	七	七	一〇〇、〇〇〇	五八、〇〇〇	三二、一〇、三一	植田新之助
同 八幡貯蓄銀行	佐伯郡八幡村			四〇、〇〇〇	四八、一二、一八	二八、一二、九	兒玉市郎次

商號	所在地	支店數	內譯 營內	內譯 營外	資本金	資本金拂込高	設立時期	代表者氏名
株式會社 呉商工銀行	呉市和庄町	二	二		二〇〇,〇〇〇円	六五,〇〇〇円	二二年四月一日	佐々木仙一
同 鞆銀行	沼隈郡鞆町				五〇,〇〇〇	五〇,〇〇〇	二七年五月六日	林半助
福山爲替株式會社	深安郡福山町				一二,〇〇〇	一二,〇〇〇	二七年三月二〇日	田中德松
株式會社 桜永銀行	沼隈郡松永町	二	一	一	一二〇,〇〇〇	九六,〇〇〇	二五年二月三〇日	岡本儀一郎
同 中條銀行	深安郡中條村	一	一		二〇〇,〇〇〇	一〇〇,〇〇〇	二七年一〇月九日	重政亮之助
同 廣島商業銀行	廣島市塚本町	四	四		二〇〇,〇〇〇	一五〇,〇〇〇	二九年三月八日	井東幸七
同 福山銀行	深安郡福山町	一			一八〇,〇〇〇	一六二,〇〇〇	二九年四月二一日	石井貞之介
同 廣島銀行	廣島市元柿町	一五	一五		一,二〇〇,〇〇〇	七五〇,〇〇〇	二九年九月一一日	保田八十吉
同 世羅銀行	世羅郡甲山町	一	一		一〇〇,〇〇〇	五〇,八〇〇	三〇年一月一二日	僑本吉兵衛
同 第六十六銀行	尾道市久保町	三	三		一,〇〇〇,〇〇〇	不定		
同 三原銀行	御調郡三原町	二	二		一〇〇,〇〇〇	一〇〇,〇〇〇	三一年五月一三日	檜崎亨造
同 東城銀行	比婆郡東城町	二	二		六〇,〇〇〇	四五,〇〇〇	二八年	保澤調作

商號	所在地	支店數	內譯 營內	內譯 營外	資本金	資本金拂込高	設立時期	代表者氏名
同 呉起業銀行	呉市庄山田村	一	一		一二五,〇〇〇円	一二五,〇〇〇円	二二年一二月一日	宮原鶴之助
株式會社 廣島實業銀行	廣島市十日市町	六	六		一,七五〇,〇〇〇	一,七五〇,〇〇〇	二五年一〇月一五日	天野小太郎
尾ノ道繭倉株式會社	尾道市土堂町				二五,〇〇〇	二五,〇〇〇	二二年一二月一日	磯部清次郎
同 工商銀行	呉市和庄町	三	三		一〇〇,〇〇〇	一〇〇,〇〇〇	三三年一二月一日	望月佐平
同 大崎銀行	豊田郡東野村	一			一〇〇,〇〇〇	五〇,〇〇〇	三二年四月一四日	田中義輔
同 阿賀銀行	賀茂郡阿賀町	一			五〇,〇〇〇	五〇,〇〇〇	三三年一月一五日	大多羽三
合名會社 西原銀行	御調郡尾道町	二	二		三一,〇〇〇	三一,〇〇〇	三〇年一二月一一日	西原善平
同 村上銀行	佐伯郡平良村	五	五		一七〇,〇〇〇	一七〇,〇〇〇	四〇年四月五日	村上隆太郎
殺落合資會社	沼隈郡松永町				二八,二三五	二八,二三五	二九年不定	石井四郎三郎
合資會社 藝陽銀行	安藝郡海田市町				二五,〇〇〇	二五,〇〇〇	三二年四月六日	三宅惣次郎
合名會社 田部銀行	比婆郡庄原町				二〇,〇〇〇	二〇,〇〇〇	三二年不定	田部香巖
同 大本銀行	安藝郡和庄町				五〇,〇〇〇	五〇,〇〇〇	三二年不定	大本五平

商號	所在地	支店數	内譯	資本金	資本金拂込高	代表者氏名
（合名）加計銀行	山縣郡加計町					
合計		五〇	八三（内）六 / 八二（外）三〇三	一、八三八、二三五、〇〇〇円	一〇、〇〇〇円	加計八右衛門

支店名稱	所在地	支店名稱	所在地	支店名稱	所在地	支店名稱	所在地
第六十六銀行廣島支店	廣島市紙本町	廣島商業銀行五日市支店	廣島市大手町二丁目	第六十六銀行廣島支店	廣島市紙本町	第六十六銀行廣島支店	廣島市紙本町
三井銀行廣島支店	廣島市大手町二丁目	加計銀行（合名）尾道支店	尾道久保町	加計銀行（合名）尾道支店	尾道久保町	加計銀行（合名）尾道支店	尾道久保町
住友銀行尾道支店	尾道久保町	加計銀行（合名）吳支店	吳市和庄町	加計銀行（合名）吳支店	吳市和庄町	加計銀行（合名）吳支店	吳市和庄町
吳銀行支店	吳市和庄町	阿賀貯蓄銀行支店	賀茂郡阿賀町	阿賀貯蓄銀行支店	賀茂郡阿賀町	阿賀貯蓄銀行支店	賀茂郡阿賀町
尾道貯蓄銀行支店	賀茂郡三津町	第六十六銀行三津支店	賀茂郡三津町	第六十六銀行三津支店	賀茂郡三津町	第六十六銀行三津支店	賀茂郡三津町
第六十六銀行福山支店	深安郡福山町	第六十六銀行福山支店	深安郡福山町	第六十六銀行福山支店	深安郡福山町	第六十六銀行福山支店	深安郡福山町
松永銀行支店	沼隈郡千年村	廣島商業銀行五日市支店	佐伯郡五海市村	廣島商業銀行五日市支店	佐伯郡五海市村	廣島商業銀行五日市支店	佐伯郡五海市村
福山貯蓄銀行支店	深安郡福山町	福山貯蓄銀行支店	深安郡福山町	福山貯蓄銀行支店	深安郡福山町	福山貯蓄銀行支店	深安郡福山町
加島銀行支店	深安郡加茂村	加島銀行支店	深安郡加茂村	加島銀行支店	深安郡加茂村	加島銀行支店	深安郡加茂村
福山貯蓄銀行府中支店	蘆品郡府中町	福山貯蓄銀行府中支店	蘆品郡府中町	福山貯蓄銀行府中支店	蘆品郡府中町	福山貯蓄銀行府中支店	蘆品郡府中町
中備銀行深安支店	深安郡福山町	中備銀行深安支店	深安郡福山町	中備銀行深安支店	深安郡福山町	中備銀行深安支店	深安郡福山町
尾道貯蓄銀行府中支店	甲奴郡上下町	尾道貯蓄銀行府中支店	甲奴郡上下町	尾道貯蓄銀行府中支店	甲奴郡上下町	尾道貯蓄銀行府中支店	甲奴郡上下町
備後銀行吳支店	吳市二川町	備後銀行吳支店	吳市二川町	備後銀行吳支店	吳市二川町	備後銀行吳支店	吳市二川町
吳銀行河原石支店	吳市和庄町	吳銀行河原石支店	吳市和庄町	吳銀行河原石支店	吳市和庄町	吳銀行河原石支店	吳市和庄町
福山貯蓄銀行松木支店	深安郡神邊村	福山貯蓄銀行松木支店	深安郡神邊村	福山貯蓄銀行松木支店	深安郡神邊村	福山貯蓄銀行松木支店	深安郡神邊村
福山貯蓄銀行川口支店	深安郡川口村	福山貯蓄銀行川口支店	深安郡川口村	福山貯蓄銀行川口支店	深安郡川口村	福山貯蓄銀行川口支店	深安郡川口村
第六十六銀行府中支店	蘆品郡府中町	第六十六銀行府中支店	蘆品郡府中町	第六十六銀行府中支店	蘆品郡府中町	第六十六銀行府中支店	蘆品郡府中町
吉田貯蓄銀行吉田支店	山縣郡吉田町	吉田貯蓄銀行吉田支店	山縣郡吉田町	吉田貯蓄銀行吉田支店	山縣郡吉田町	吉田貯蓄銀行吉田支店	山縣郡吉田町
八田貯蓄銀行八田支店	安佐郡祇園村	八田貯蓄銀行八田支店	安佐郡祇園村	八田貯蓄銀行八田支店	安佐郡祇園村	八田貯蓄銀行八田支店	安佐郡祇園村
廣島實業銀行本店	廣島市橋本町	廣島實業銀行本店	廣島市橋本町	廣島實業銀行本店	廣島市橋本町	廣島實業銀行本店	廣島市橋本町
廣島銀行本店	廣島市中島本町	廣島銀行本店	廣島市中島本町	廣島銀行本店	廣島市中島本町	廣島銀行本店	廣島市中島本町
廣島銀行山口町支店	廣島市銀山町	廣島銀行山口町支店	廣島市銀山町	廣島銀行山口町支店	廣島市銀山町	廣島銀行山口町支店	廣島市銀山町
廣島銀行祇園支店	安佐郡祇園村	廣島銀行祇園支店	安佐郡祇園村	廣島銀行祇園支店	安佐郡祇園村	廣島銀行祇園支店	安佐郡祇園村
吉田貯蓄銀行向原支店	高田郡坂村	吉田貯蓄銀行向原支店	高田郡坂村	吉田貯蓄銀行向原支店	高田郡坂村	吉田貯蓄銀行向原支店	高田郡坂村
澤原銀行吉浦支店	安藝郡吉浦村	澤原銀行吉浦支店	安藝郡吉浦村	澤原銀行吉浦支店	安藝郡吉浦村	澤原銀行吉浦支店	安藝郡吉浦村
澤原銀行横濱支店	安藝郡坂村	澤原銀行横濱支店	安藝郡坂村	澤原銀行横濱支店	安藝郡坂村	澤原銀行横濱支店	安藝郡坂村
大竹貯蓄銀行出張店	佐伯郡玖波村	大竹貯蓄銀行出張店	佐伯郡玖波村	大竹貯蓄銀行出張店	佐伯郡玖波村	大竹貯蓄銀行出張店	佐伯郡玖波村
廣島實業銀行祇園支店	安佐郡祇園村	廣島實業銀行祇園支店	安佐郡祇園村	廣島實業銀行祇園支店	安佐郡祇園村	廣島實業銀行祇園支店	安佐郡祇園村
五海市銀行支店	佐伯郡五海市村	五海市銀行支店	佐伯郡五海市村	五海市銀行支店	佐伯郡五海市村	五海市銀行支店	佐伯郡五海市村
東城銀行支店	神石郡油木村	東城銀行支店	神石郡油木村	東城銀行支店	神石郡油木村	東城銀行支店	神石郡油木村
吳矢野銀行支店	安藝郡矢野村	吳矢野銀行支店	安藝郡矢野村	吳矢野銀行支店	安藝郡矢野村	吳矢野銀行支店	安藝郡矢野村
廣島華屋町支銀行	廣島市華屋町	廣島銀行支店	廣島市紙屋町	廣島銀行支店	廣島市紙屋町	廣島銀行支店	廣島市紙屋町
尾道貯蓄銀行府中支店	蘆品郡府中町	尾道貯蓄銀行府中支店	蘆品郡府中町	尾道貯蓄銀行府中支店	蘆品郡府中町	尾道貯蓄銀行府中支店	蘆品郡府中町
福山貯蓄銀行松木支店	深安郡神邊村	福山貯蓄銀行松木支店	深安郡神邊村	福山貯蓄銀行松木支店	深安郡神邊村	福山貯蓄銀行松木支店	深安郡神邊村
中備銀行深安支店	深安郡福山町	中備銀行深安支店	深安郡福山町	中備銀行深安支店	深安郡福山町	中備銀行深安支店	深安郡福山町
福山貯蓄銀行府中支店	蘆品郡府中町	福山貯蓄銀行府中支店	蘆品郡府中町	福山貯蓄銀行府中支店	蘆品郡府中町	福山貯蓄銀行府中支店	蘆品郡府中町
加島銀行支店	深安郡加茂村	加島銀行支店	深安郡加茂村	加島銀行支店	深安郡加茂村	加島銀行支店	深安郡加茂村
住友銀行尾道支店	尾道久保町	住友銀行尾道支店	尾道久保町	住友銀行尾道支店	尾道久保町	住友銀行尾道支店	尾道久保町
吳銀行支店	吳市和庄町	吳銀行支店	吳市和庄町	吳銀行支店	吳市和庄町	吳銀行支店	吳市和庄町
阿賀貯蓄銀行支店	賀茂郡阿賀町	阿賀貯蓄銀行支店	賀茂郡阿賀町	阿賀貯蓄銀行支店	賀茂郡阿賀町	阿賀貯蓄銀行支店	賀茂郡阿賀町
尾道貯蓄銀行支店	賀茂郡三津町	尾道貯蓄銀行支店	賀茂郡三津町	尾道貯蓄銀行支店	賀茂郡三津町	尾道貯蓄銀行支店	賀茂郡三津町
第六十六銀行福山支店	深安郡福山町	第六十六銀行福山支店	深安郡福山町	第六十六銀行福山支店	深安郡福山町	第六十六銀行福山支店	深安郡福山町

支店名稱	所在地	支店名稱	所在地	支店名稱	所在地	支店名稱	所在地
松永銀行支店	沼隈郡千年村	廣島商業銀行五日市支店	廣島市大手町二丁目	第六十六銀行廣島支店	廣島市紙本町	第六十六銀行廣島支店	廣島市紙本町
福山貯蓄銀行支店	深安郡福山町	福山貯蓄銀行支店	深安郡福山町	福山貯蓄銀行支店	深安郡福山町	福山貯蓄銀行支店	深安郡福山町
加島銀行支店	深安郡加茂村	加島銀行支店	深安郡加茂村	加島銀行支店	深安郡加茂村	加島銀行支店	深安郡加茂村
福山貯蓄銀行府中支店	蘆品郡府中町	福山貯蓄銀行府中支店	蘆品郡府中町	福山貯蓄銀行府中支店	蘆品郡府中町	福山貯蓄銀行府中支店	蘆品郡府中町
中備銀行深安支店	深安郡福山町	中備銀行深安支店	深安郡福山町	中備銀行深安支店	深安郡福山町	中備銀行深安支店	深安郡福山町
尾道貯蓄銀行府中支店	甲奴郡上下町	尾道貯蓄銀行府中支店	甲奴郡上下町	尾道貯蓄銀行府中支店	甲奴郡上下町	尾道貯蓄銀行府中支店	甲奴郡上下町
備後銀行吳支店	吳市二川町	備後銀行吳支店	吳市二川町	備後銀行吳支店	吳市二川町	備後銀行吳支店	吳市二川町
吳銀行河原石支店	吳市和庄町	吳銀行河原石支店	吳市和庄町	吳銀行河原石支店	吳市和庄町	吳銀行河原石支店	吳市和庄町
福山貯蓄銀行松木支店	深安郡神邊村	福山貯蓄銀行松木支店	深安郡神邊村	福山貯蓄銀行松木支店	深安郡神邊村	福山貯蓄銀行松木支店	深安郡神邊村
福山貯蓄銀行川口支店	深安郡川口村	福山貯蓄銀行川口支店	深安郡川口村	福山貯蓄銀行川口支店	深安郡川口村	福山貯蓄銀行川口支店	深安郡川口村
第六十六銀行府中支店	蘆品郡府中町	第六十六銀行府中支店	蘆品郡府中町	第六十六銀行府中支店	蘆品郡府中町	第六十六銀行府中支店	蘆品郡府中町
吉田貯蓄銀行吉田支店	山縣郡吉田町	吉田貯蓄銀行吉田支店	山縣郡吉田町	吉田貯蓄銀行吉田支店	山縣郡吉田町	吉田貯蓄銀行吉田支店	山縣郡吉田町
八田貯蓄銀行八田支店	安佐郡祇園村	八田貯蓄銀行八田支店	安佐郡祇園村	八田貯蓄銀行八田支店	安佐郡祇園村	八田貯蓄銀行八田支店	安佐郡祇園村
廣島實業銀行本店	廣島市橋本町	廣島實業銀行本店	廣島市橋本町	廣島實業銀行本店	廣島市橋本町	廣島實業銀行本店	廣島市橋本町
廣島銀行本店	廣島市中島本町	廣島銀行本店	廣島市中島本町	廣島銀行本店	廣島市中島本町	廣島銀行本店	廣島市中島本町
廣島銀行山口町支店	廣島市銀山町	廣島銀行山口町支店	廣島市銀山町	廣島銀行山口町支店	廣島市銀山町	廣島銀行山口町支店	廣島市銀山町
廣島銀行祇園支店	安佐郡祇園村	廣島銀行祇園支店	安佐郡祇園村	廣島銀行祇園支店	安佐郡祇園村	廣島銀行祇園支店	安佐郡祇園村
吉田貯蓄銀行向原支店	高田郡坂村	吉田貯蓄銀行向原支店	高田郡坂村	吉田貯蓄銀行向原支店	高田郡坂村	吉田貯蓄銀行向原支店	高田郡坂村
澤原銀行吉浦支店	安藝郡吉浦村	澤原銀行吉浦支店	安藝郡吉浦村	澤原銀行吉浦支店	安藝郡吉浦村	澤原銀行吉浦支店	安藝郡吉浦村
澤原銀行横濱支店	安藝郡坂村	澤原銀行横濱支店	安藝郡坂村	澤原銀行横濱支店	安藝郡坂村	澤原銀行横濱支店	安藝郡坂村
大竹貯蓄銀行出張店	佐伯郡玖波村	大竹貯蓄銀行出張店	佐伯郡玖波村	大竹貯蓄銀行出張店	佐伯郡玖波村	大竹貯蓄銀行出張店	佐伯郡玖波村
廣島實業銀行祇園支店	安佐郡祇園村	廣島實業銀行祇園支店	安佐郡祇園村	廣島實業銀行祇園支店	安佐郡祇園村	廣島實業銀行祇園支店	安佐郡祇園村
五海市銀行支店	佐伯郡五海市村	五海市銀行支店	佐伯郡五海市村	五海市銀行支店	佐伯郡五海市村	五海市銀行支店	佐伯郡五海市村
東城銀行支店	神石郡油木村	東城銀行支店	神石郡油木村	東城銀行支店	神石郡油木村	東城銀行支店	神石郡油木村
吳矢野銀行支店	安藝郡矢野村	吳矢野銀行支店	安藝郡矢野村	吳矢野銀行支店	安藝郡矢野村	吳矢野銀行支店	安藝郡矢野村
廣島華屋町支銀行	廣島市華屋町	廣島銀行支店	廣島市紙屋町	廣島銀行支店	廣島市紙屋町	廣島銀行支店	廣島市紙屋町
尾道貯蓄銀行府中支店	蘆品郡府中町	尾道貯蓄銀行府中支店	蘆品郡府中町	尾道貯蓄銀行府中支店	蘆品郡府中町	尾道貯蓄銀行府中支店	蘆品郡府中町
福山貯蓄銀行松木支店	深安郡神邊村	福山貯蓄銀行松木支店	深安郡神邊村	福山貯蓄銀行松木支店	深安郡神邊村	福山貯蓄銀行松木支店	深安郡神邊村
中備銀行深安支店	深安郡福山町	中備銀行深安支店	深安郡福山町	中備銀行深安支店	深安郡福山町	中備銀行深安支店	深安郡福山町
福山貯蓄銀行府中支店	蘆品郡府中町	福山貯蓄銀行府中支店	蘆品郡府中町	福山貯蓄銀行府中支店	蘆品郡府中町	福山貯蓄銀行府中支店	蘆品郡府中町
加島銀行支店	深安郡加茂村	加島銀行支店	深安郡加茂村	加島銀行支店	深安郡加茂村	加島銀行支店	深安郡加茂村
住友銀行尾道支店	尾道久保町	住友銀行尾道支店	尾道久保町	住友銀行尾道支店	尾道久保町	住友銀行尾道支店	尾道久保町
吳銀行支店	吳市和庄町	吳銀行支店	吳市和庄町	吳銀行支店	吳市和庄町	吳銀行支店	吳市和庄町
阿賀貯蓄銀行支店	賀茂郡阿賀町	阿賀貯蓄銀行支店	賀茂郡阿賀町	阿賀貯蓄銀行支店	賀茂郡阿賀町	阿賀貯蓄銀行支店	賀茂郡阿賀町
尾道貯蓄銀行支店	賀茂郡三津町	尾道貯蓄銀行支店	賀茂郡三津町	尾道貯蓄銀行支店	賀茂郡三津町	尾道貯蓄銀行支店	賀茂郡三津町
第六十六銀行福山支店	深安郡福山町	第六十六銀行福山支店	深安郡福山町	第六十六銀行福山支店	深安郡福山町	第六十六銀行福山支店	深安郡福山町

支店名稱	所在地
第六十六銀行廣島支店	廣島市紙本町
三井銀行廣島支店	廣島市大手町二丁目
住友銀行尾道支店	尾道久保町
吳銀行支店	吳市和庄町
尾道貯蓄銀行三津支店	賀茂郡三津町
第六十六銀行福山支店	深安郡福山町
福山貯蓄銀行支店	深安郡福山町

支店名稱	所在地
三原銀行糸崎出張店	御調郡貢村
三原銀行瀬戸田支店	豐田郡瀬戸田町
(岡山)玉島貯蓄銀行糸崎出張所	御調郡貢村
廣島貯蓄銀行支店	廣島市京橋町
呉銀行荘山田出張店	呉市大字荘山田村
呉商工銀行二川町支店	呉市二川町
村上銀行能美島支店	佐伯郡中村
澤原銀行海田市支店	安藝郡海田市町
村上銀行出張店	佐伯郡大柿村
呉商工銀行支店	佐伯郡大柿村
呉商工銀行出張店	呉市大字和庄町
澤原銀行宮原出張店	呉市大字宮原村
澤原銀行二川出張店	呉市大字二川町
豐田銀行三津支店	賀茂郡三津町
廣島商業銀行己斐支店	佐伯郡己斐村
呉銀行和庄出張店	呉市大字和庄町
賀茂銀行三津口支店	賀尾郡三津口村
呉起業銀行三津田出張店	呉市荘山田村
安藝貯蓄銀行支店	佐伯郡草津町
賀茂銀行乃美尾支店	賀茂郡乃美尾村
尾道貯蓄銀行京橋出張所	廣島市京橋町
廣島實業銀行平田屋町支店	廣島市平田屋町
大竹貯蓄銀行小方出張所	佐伯郡小方村
山陽貯蓄銀行支店	深安郡川北村
山陽貯蓄銀行支店	深安郡下加茂村
山陽貯蓄銀行支店	賀茂郡西條町
廣島貯蓄銀行大手町支店	廣島市大手町四丁目
村上銀行小方出張店	佐伯郡小方村
村上銀行大竹出張店	佐伯郡大竹村
呉起業銀行支店	安藝郡倉橋島村
炳貯蓄銀行支店	沼隈郡金江村
豐田銀行志和堀出張所	賀茂郡志和堀村
雙三貯蓄銀行庄原支店	比婆郡庄原町
雙三貯蓄銀行田房支店	甲奴郡稻草村
(山口)防西銀行廣島支店	廣島市鐵炮屋町
廣島銀行吉川支店	賀茂郡吉川村
廣島殖産銀行支店	安佐郡伴村
廣島殖産銀行支店	安佐郡口田村
廣島殖産銀行支店	安佐郡鈴張村
村上銀行大野出張店	佐伯郡大野村
呉銀行堺橋通出張店	呉市大字和庄町
澤原銀行荘山田出張店	呉市荘山田村
廣島貯蓄銀行支店	廣島市榮町四丁目
村上銀行地御前出張店	佐伯郡地御前村
廣島實業銀行可部支店	安佐郡可部町
(東京)日本銀行廣島出張所	廣島市水主町
吉田貯蓄銀行甲立支店	高田郡甲立村
豐田銀行瀬戸田支店	豐田郡瀬戸田町
廣島商業銀行古市支店	安佐郡三川村
賀茂銀行支店	賀茂郡竹原町
三原銀行支店	御調郡田熊村
廣島商業銀行横川支店	安藝郡三篠町
吉田貯蓄銀行上根支店	高田郡根野村
(大阪)三十四銀行廣島支店	廣島市中島本町
呉銀行東本通出張店	呉市大字和庄町
呉銀行鍋出張店	安藝郡警固屋町
廣島銀行呉支店	呉市大字和庄町
賀茂銀行熊野支店	安藝郡熊野村
安藝貯蓄銀行比治山出張店	廣島市段原村
安藝貯蓄銀行天滿町出張店	廣島市天滿町
竹原銀行音戸支店警固屋派出所	安藝郡警固屋町
三次貯蓄銀行吉田支店	高田郡吉田町
呉銀行江田島支店	安藝郡江田島村
八田貯蓄銀行己斐支店	佐伯郡己斐村
可部貯蓄銀行仁保原支店	安藝郡仁保島村
澤原銀行江田島支店	安藝郡江田島村
三原銀行出張店	豐田郡本郷村
八田貯蓄銀行廣島支店	廣島市大手町
廣島銀行江田島出張店	安藝郡江田島村
(山口)福松銀行玖波支店	佐伯郡玖波村
合計	△九四 □三一七

○山口縣

種目	銀行數 既設	銀行數 新設	銀行數 計	公稱資本金	拂込資本金 拂込既済高	拂込資本金 拂込未済高	拂込資本金 計
農工銀行	一		一	六〇〇、〇〇〇円	六〇〇、〇〇〇円		六〇〇、〇〇〇円
貯蓄銀行	八		八	二、一六〇、〇〇〇	八九二、五〇〇	一、二六七、五〇〇	二、一六〇、〇〇〇
株式銀行	一五		一五	一、九四〇、〇〇〇	一、三四〇、七五〇	五九九、二五〇	一、九四〇、〇〇〇
合名銀行							
合資銀行	一		一	三五、〇〇〇	三五、〇〇〇		三五、〇〇〇
各人銀行	二		二	六五、〇〇〇	六五、〇〇〇		六五、〇〇〇
合計	二七		二七	四、八〇〇、〇〇〇	二、九三三、二五〇	一、八六六、七五〇	西八〇〇、〇〇〇

商號	所在地	支店數 管内	支店數 管外	資本金	資本金拂込高	設立年月日	代表者氏名
株式會社防長農工銀行	吉敷郡山口町	△四	一	六〇〇、〇〇〇円	六〇〇、〇〇〇円	三一、五、二四	世良徳喬
同鹽田貯蓄銀行	佐波郡中關村	△四	貯蓄	一〇〇、〇〇〇	四七、五〇〇	二九、二、一五	山根壯太
同馬關商業銀行	下關市觀音崎町	□四	二	五〇〇、〇〇〇	四三〇、〇〇〇	二九、六、一七	土居重吉
同防長貯蓄銀行	阿武郡萩町	△一	一	五〇、〇〇〇	一二、五〇〇	三二、一〇、一三	瀧口吉良
同福栄銀行	玖珂郡岩國町	四	三	一〇〇、〇〇〇	五〇、〇〇〇	三二、八、一〇	松金又三郎
同長門貯金銀行	美禰郡伊佐村	□三	一	三〇、〇〇〇	七、五〇〇	三三、九、三一	池田龍作
同小野田銀行	厚狹郡須惠村	△二	一	一〇〇、〇〇〇	二五、〇〇〇	三二、二、二六	笠井順八
同船木貯金銀行	厚狹郡船木村	三	三	三〇、〇〇〇	七、五〇〇	三四、一一、一九	藏重豐藏
同周防銀行	玖珂郡柳井町	△一〇	△七 在外二	一、二五〇、〇〇〇	三一二、五〇〇	三二、五、二九	佐伯惟馨
同華浦銀行	佐波郡防府町	△四	△二	一五〇、〇〇〇	一五〇、〇〇〇	二四、一三、六、三〇	貞永恭一
同宮市銀行	佐波郡防府町	四	四	五〇、〇〇〇	五〇、〇〇〇	二九、七、二二	松浦昌樹

商號	所在地	支店數 管內	支店數 管外	資本金	資本金拂込高	設立時期 年月日	代表者氏名
株式會社福川銀行	都濃郡福川村	二		一二五、〇〇〇円	四三、七五〇円	二九、一、九	福田民平
同平生銀行	熊毛郡平生町	△一一		五〇、〇〇〇	三二、五〇〇	三〇、一〇、四	弘津亭太郎
同荻銀行	阿武郡萩町	□四一		一〇〇、〇〇〇	一〇〇、〇〇〇	三〇、二、二	菊屋剛十郎
同船城銀行	厚狹郡船木村	二	五	一〇〇、〇〇〇	三二、五〇〇	三〇、五、六	藏重久兵衛
同百十銀行	下關市西南部町	△四五	△四五	六〇〇、〇〇〇	不定	三一、八、三〇	室田義文
同由宇銀行	玖珂郡由宇村	一	一	三〇、〇〇〇	一五、〇〇〇	三一、七、二七	村重泰治
同彌榮銀行	佐波郡八阪村	△二	△二	二〇〇、〇〇〇	五〇、〇〇〇	三一、三、二七	矢島作郎
同周陽銀行	都濃郡德山町	二	二	一〇、〇〇〇	一〇、〇〇〇	三一、一一、一七	河村敏亮
同中須銀行	都濃郡中須村	一		一〇、〇〇〇	二、五〇〇	三一、一一、一九	有井益太郎
同小郡銀行	吉敷郡小郡町	三		三〇〇、〇〇〇	七五、〇〇〇	三一、七、一二	古林重治郎
同鹿野銀行	都濃郡鹿野村			三〇、〇〇〇	一二、五〇〇	三一、出、三〇	彌益龍之助

支店名稱	所在地	合計	同永島銀行	合資會社下松銀行	同岡西銀行	(各八)道源銀行	同荻野銀行	百十銀行山口支店	日本商業銀行(合名會社)柳井支店	百十銀行山口支店	日本商業銀行(合名會社)岩國支店
所在地		二七	六島那安下庄村	都濃郡下松町	玖珂郡麻里布村	都濃郡富田村	厚狹郡吉田村	吉敷郡山口町	玖珂郡柳井町	都濃郡德山町	玖珂郡岩國町
支店	管內	△三五 一〇六	△九二	△四一	一	△二一	△一一				
	管外	△四三 一〇六	△九二	△四一	一	△二一	△一一				
		一六			一						
名稱		四、八〇〇、〇〇〇	一〇〇、〇〇〇	三五、〇〇〇	六五、〇〇〇	三五、〇〇〇	三〇、〇〇〇				
所在地		二、九三三、二五〇	七五、〇〇〇	三五、〇〇〇	六五、〇〇〇	三五、〇〇〇	三〇、〇〇〇				
名稱			六三、九二九	二、五六、一六	三、七、二四	三〇、七、二四不定	三三、四、二四不定				
所在地			福田幹輔	武弘宣路	佐伯正彥	道源權治	萩野源四郎				
支店			厚狹郡宇部村	玖珂郡玖珂村	熊毛郡室積町	佐波郡出雲村					
名稱			船木貯金銀行宇部支店	周防銀行玖珂支店	百十銀行室積出張所	華浦銀行出張所					
所在地			大津郡仙崎村	阿武郡須佐村	大津郡日置村	都濃郡鹿野村					

名稱	店所在數
華浦銀行出張所	郡濃郡富田村
鹽田貯蓄銀行宮市出張所	佐波郡防府町
下關商業銀行總支店	下關市東南部町
鹽田貯蓄銀行出張所	佐波郡防府町
宮市銀行支店	吉敷郡小郡町
柳平銀行支店	玖珂郡柳井町
秋穗銀行出張所	吉敷郡秋穗村
船木貯金銀行支店	厚狹郡藤山村
小野田銀行出張所	都濃郡下松町
防長貯蓄銀行山口支店	吉敷郡山口町
周陽銀行支店	大島郡森野村

名稱	支店所在地
防長貯蓄銀行出張所	吉敷郡下宇野令村
大戸島銀行出張所	大島郡沖浦村
久賀銀行支店	大島郡久賀町
大島銀行出張所	厚狹郡厚南村
船木貯金銀行支店	厚狹郡藤山村
長門貯金銀行出張所	豐浦郡小月村
馬關商業銀行支店	玖珂郡廣瀨村
中須銀行支店	都濃郡須金村
久賀銀行支店	大島郡久賀町
周防銀行上關支店	熊毛郡上關村
百十銀行出張所	熊毛郡上關村

名稱	支店所在地
百十銀行支店	大島郡久賀町
十支銀行	下關市西細江町
馬關商業銀行支店	厚狹郡厚西村
由宇銀行支店	玖珂郡廣里布村
小野田銀行出張所	狹厚郡生田村
仁保銀行出張所	吉敷郡仁保村
福川銀行支店	厚狹郡宇部村
平生銀行出張所	熊毛郡佐賀村
船木貯金銀行支店	厚狹郡宇部村
鹽田貯蓄銀行出張所	都濃郡戶田村
百十銀行出張所	阿武郡萩町
大島銀行出張所	大島郡蒲野村

名稱	支店所在地
周陽銀行支店	玖珂郡高森村
大島銀行出張所	大島郡森野村
大庭銀行支店	都濃郡向道村
秋穗銀行支店	吉敷郡秋穗村
小郡銀行出張所	吉敷郡井關村
周防銀行支店	熊毛郡室積町
下松銀行出張所	熊毛郡島田村
長府銀行出張所	豐浦郡長府町
長門貯金銀行支店	厚狹郡船木村
長門貯金銀行出張所	厚狹郡高千帆村
宮市銀行支店	吉敷郡井關村

名稱	支店所在地
小野田銀行出張所	豐浦郡豐東村
周防銀行支店	玖珂郡岩國町
大島銀行小松志佐村	大島郡小松志佐村
道源銀行支店	都濃郡末武北村
富岡銀行出張所	都濃郡富岡村
道源銀行支店	都濃郡德山町
防長貯蓄銀行矢田出張所	吉敷郡大內村
濱崎銀行出張所	阿武郡萩町
周防銀行小松出張所	大島郡小松志佐村
大島銀行出張所	大島郡小松志佐村
長門貯金銀行支店	熊毛郡勝間村

名稱	支店所在地
長門貯金銀行支店	厚狹郡厚西村
周防銀行支店	玖珂郡高森村
船木貯金銀行支店	厚狹郡須惠村
大島銀行出張所	大島郡屋代村
百十銀行支店	玖珂郡柳井津町
十島銀行支店	大島郡久賀町
鹽田貯蓄銀行出張所	吉敷郡西岐波村
山陽貯蓄銀行柳井支店	玖珂郡柳井町
小郡銀行支店	吉敷郡山口町
小郡銀行阿知須支店	吉敷郡井關村
宮市銀行西浦支店	佐波郡西浦村

○和歌山縣

種目	銀行數 既設	銀行數 新設	銀行數 計	公稱資本金	資本金 拂込既済高	資本金 拂込未済高	資本金 計
農工銀行	一	—	一	六〇〇、〇〇〇円	六〇〇、〇〇〇円	—	六〇〇、〇〇〇円
貯蓄銀行	七	—	七	一、四〇〇、〇〇〇	八二〇、五〇〇	五七九、五〇〇	一、四〇〇、〇〇〇
株式銀行	二三	—	二三	三、七一八、〇〇〇	二、四九一、九〇五	一、二二六、〇九五	三、七一八、〇〇〇
谷名銀行	—	—	—	—	—	—	—
合資銀行	二	—	二	六〇、〇〇〇	六〇、〇〇〇	—	六〇、〇〇〇
各人銀行	三	—	三	一八〇、〇〇〇	一九〇、〇〇〇	—	一八〇、〇〇〇
合計	三六	—	三六	五、九五八、〇〇〇	四、一五三、四〇五	一、八〇五、五九五	五、九五八、〇〇〇

支店名稱	支店所在地	支店名稱	支店所在地	支店名稱	支店所在地
萩原銀行	大津郡日置村	下松銀行	櫛ヶ濱出張所	彌榮銀行	阿武郡福佐村
渡場出張所		福川銀行	新川支店	出張所	
大島銀行	下關市西南部町	宮田銀行	大市支店	馬關商業銀行	豐浦郡長府村
第一銀行		馬關商業銀行	西市出張所	出張所	
神崎銀行	阿武郡地福村	萩野銀行	西市支店	馬關商業銀行	豐浦郡彦島村
地福出張所		下松銀行	出張所	出張所	
大島銀行	大島郡和田村	百十銀行	長府出張所	馬關商業銀行	下關市東部
和田出張所				出張所	
大島銀行	大島郡日良居村			(京都)起業銀行	大島郡森野村
日良居出張所				出張所	
大島銀行	大島郡家室西方村				
外入出張所					
萩野銀行	美邇郡西厚保村				
厚保出張所					
				合計	五二 四〇〇 一〇〇 △ □

商號	所在地	支店數 管內	支店數 管外	資本金	資本金拂込高	設立年月日	代表者氏名
株式會社 和歌山縣農工銀行	和歌山市北汀町			六〇〇、〇〇〇円	六〇〇、〇〇〇円	三二、二、一五	谷井勘藏
同 紀陽貯蓄銀行	和歌山市米屋町	△一五	△一五	一〇〇、〇〇〇	六二、五〇〇	四二、二〇	後藤榮藏
同 那賀銀行	那賀郡名手村	一	一	二〇〇、〇〇〇	四九、五三〇	二九、五、二九	曾和震十郎
同 新宮銀行	東牟婁郡新宮町			五〇〇、〇〇〇	三一二、五〇〇	二九、七、二八	植松新十郎
同 熊野共同銀行	西牟婁郡串本町	△ 一	△ 一	三〇〇、〇〇〇	一四五、五〇〇	二六、一一、二四	神田清右衛門
同 野上興業銀行	那賀郡東野上村	△ 二	△ 二	一〇〇、〇〇〇	五〇、〇〇〇	四四、三〇	矢倉甚兵衛
同 日高銀行	日高郡御坊町			一〇〇、〇〇〇	五五、〇〇〇	三三、一五	小竹佐兵衛
同 田邊銀行	西牟婁郡出邊町	二	二	一五〇、〇〇〇	七四、六〇〇	三三、一一、二五	近藤新十郎
同 鼎立銀行	西牟婁郡串本町	四	四	二〇〇、〇〇〇	一〇〇、〇〇〇	四五、一一〇、一一	森島嘉兵衛
同 熊野銀行	東牟婁郡高池町	△ 一	△ 一	三〇〇、〇〇〇	一五〇、〇〇〇	四八、一〇	山本惠太郎

商號	所在地	支店數 管內	支店數 管外	資本金	資本金拂込高	設立年月日	代表者氏名
同 潮岬銀行	西牟婁郡潮岬村			四八、〇〇〇	三六、四八〇	二二、七、二四	鈴木喜平治
同 田並銀行	西牟婁郡田並村			五〇、〇〇〇	二七、五〇〇	二六、五、一〇、二三	小野常右衛門
同 和歌山銀行	和歌山市本町一丁目	□ 三	□ 三	二〇〇、〇〇〇	四八、二二三	二八、一一、二二	久島悖德
株式會社 木之國銀行	東牟婁郡高池町	△ 一	△ 一	三〇〇、〇〇〇	一八〇、〇〇〇	二九、四、四、九	橋本政平
同 伊都銀行	伊都郡妙寺村	三	三	二〇〇、〇〇〇	一〇〇、〇〇〇	二九、不定 三、一七	森田庄兵衛
同 大島銀行	東牟婁郡大島村			五〇、〇〇〇	三五、〇〇〇	二九、一〇、七	島崎清左衛門
同 丙申銀行	西牟婁郡江住村	△ 一	△ 一	一五〇、〇〇〇	六〇、〇〇〇	二九、一二、二五	藤本政太郎
同 四十三銀行	和歌山市十一番町	一三	一三	一、五〇〇、〇〇〇	一、〇六〇、〇〇〇	二九、一一、二七	宮本吉右衛門
同 熊野銀行	東牟婁郡勝浦村			五〇、〇〇〇	五〇、〇〇〇	三〇、五、七八	村田順助
同 那智銀行	東牟婁郡那智村			五〇、〇〇〇	三〇、〇〇〇	三〇、五、七、六	尾崎作次郎
同 周參見銀行	西牟婁郡周參見村			三五、〇〇〇	二一、〇〇〇	三一、二、一二	森佐本吉

商號	所在地	支店數	支店內譯	資本金	資本金拂込高	設立時期	代表者氏名
			營內 營外				
株式會社 古座銀行	東牟婁郡古座村			五〇、〇〇〇円	五〇、〇〇〇円	甲 三一、五、五	住吉幸助
同 保有銀行	西牟婁郡有田村			二〇、〇〇〇	一〇、〇〇〇	三一、一二、二七	原庄三郎
同 日置銀行	西牟婁郡日置村			一五〇、〇〇〇	一二〇、〇〇〇	三一、一二、一九	三本六右衛門
同 丸栖銀行	那賀郡丸栖村			五〇、〇〇〇	一二、五〇〇	三一、一二、二三	道本賢之助
同 色川銀行	東牟婁郡色川村			七〇、〇〇〇	四九、〇〇〇	三一、一二、二三	玉井忠治
同 紀陽銀行	東牟婁郡明神村			五〇、〇〇〇	一三、〇〇〇	三一、一二、二五	小山九藏
同 高芝銀行	東牟婁郡下里村	二	二	一二〇、〇〇〇	四二、〇〇〇	三三、三、一〇	岸村恕
同 牟婁銀行	東牟婁郡三尾川村			一〇〇、〇〇〇	三九、八二五	三四、三、二八	切石龜太郎
合資會社 農商銀行	西牟婁郡田並村			三〇、〇〇〇	三〇、〇〇〇	三一、七、三〇	村上安兵衛
同 出雲銀行	東牟婁郡新宮町	一	一	三〇、〇〇〇	三〇、〇〇〇	三一、七、三〇	後藤源太郎
株式會社 尾崎銀行	東牟婁郡新宮町			五〇、〇〇〇	五〇、〇〇〇	三一、不定	尾崎作次郎
合計		三六	三一	一、〇〇〇、〇〇〇	四、一五二、四〇五		
		△二二	△二一	一五、〇〇〇	一五、〇〇〇		
同 中谷銀行	東牟婁郡新宮町	△	一	一〇〇、〇〇〇	一〇〇、〇〇〇	三二、九、五	中谷利一郎
同 三隅銀行	東牟婁郡那智村		△一	三〇、〇〇〇	三〇、〇〇〇	三三、二、一七	三隅萬藏

支店名稱	所在地
四十三銀行	西牟婁郡田並町
四十三銀行 新宮支店	東牟婁郡新宮町
四十三銀行 日方支店	海草郡日方町
四十三銀行 湯淺支店	有田郡湯淺町
四十三銀行 橋本支店	伊都郡橋本町
紀陽貯蓄銀行 田並出張所	西牟婁郡田並町
紀陽貯蓄銀行 岩出出張所	那賀郡岩出町
紀陽貯蓄銀行 下里出張所	東牟婁郡下里村
紀陽貯蓄銀行 新宮出張所	東牟婁郡新宮町
伊都銀行 名倉支店	伊都郡名倉村
紀陽貯蓄銀行 日方出張所	海草郡日方町
紀陽貯蓄銀行 橋向出張所	和歌山市橋向町
紀陽貯蓄銀行 御坊出張所	日高郡御坊町
紀陽貯蓄銀行 湯淺出張所	有田郡湯淺町
紀陽貯蓄銀行 江出張所	東牟婁郡下里村
紀陽貯蓄銀行 本出張所	伊都郡橋本町
熊野共同銀行 下里支店	東牟婁郡下里村
歌山(奈良)銀行 高野山支店	伊都郡高野村
和歌山銀行 湊支店	和歌山市久保町三丁目
四十三銀行 鹽津支店	海草郡鹽津村
四十三銀行 南部支店	日高郡南部町

支店名稱	所在地
四十三銀行	有田郡箕島町
四十三銀行御坊支店	日高郡御坊町
鼎立銀行古座支店	東牟婁郡古座村
四十三銀行岩出支店	那賀郡岩出町
鼎立銀行和深支店	西牟婁郡和深村
鼎立銀行田原支店	東牟婁郡田原村
和歌山銀行秋月出張所	海草郡宮村
和歌山銀行日方支店	海草郡日方町
紀陽貯蓄銀行箕島出張所	有田郡箕島町
紀陽貯蓄銀行加太出張所	海草郡加太町
和歌山銀行本宮支店	東牟婁郡本宮村
丙申銀行出雲出張所	出雲國
四十三銀行江支店	海草郡黒江町
北山銀行新宮支店	東牟婁郡新宮町
三井(東京)銀行和歌山支店	和歌山市本町二丁目
四十三銀行新通支店	和歌山市新通三丁目
野上興業銀行神野市場支店	那賀郡下神野村
野上興業銀行滝ノ口出張所	那賀郡中野七村
野上興業銀行東貴志出張所	那賀郡東貴志村
水之國銀行支店	東牟婁郡三尾川村
水之國銀行出張所	東牟婁郡西向村
伊都銀行笠田支店	伊都郡笠田村
熊野共同銀行出張所	西牟婁郡潮岬村
申本銀行出雲出張所	西牟婁郡潮岬村
芝銀行高浦出張店	東牟婁郡下里村
芝銀行太田出張店	東牟婁郡上太田村
伊都銀行九渡山支店	伊都郡九渡山村
紀陽貯蓄銀行中ノ島出張所	海草郡中ノ島村
鼎立銀行田辺支店	西牟婁郡東富田村
紀陽貯蓄銀行和歌浦出張所	海草郡和歌浦町
四十三銀行粉河支店	那賀郡粉河町
紀陽貯蓄銀行粉河出張所	那賀郡粉河町
那賀銀行支店	那賀郡粉河町
鼎立銀行田辺支店	日高郡南部町

支店名稱	所在地
和歌山銀行加太支店	海草郡加太町
中谷銀行本宮支店	東牟婁郡本宮村
丙申銀行出雲出張所	出雲國
四十三銀行江支店	西牟婁郡佐本村
北山銀行新宮支店	西牟婁郡潮岬村
三井(東京)銀行和歌山支店	
四十三銀行新通支店	
野上興業銀行神野市場支店	
野上興業銀行滝ノ口出張所	
野上興業銀行東貴志出張所	
水之國銀行支店	
水之國銀行出張所	
伊都銀行笠田支店	
熊野共同銀行出張所	
鼎立銀行田辺支店	
紀陽貯蓄銀行和歌浦出張所	
四十三銀行粉河支店	
紀陽貯蓄銀行粉河出張所	
那賀銀行支店	
芝銀行太田出張店	
芝銀行高浦出張店	
伊都銀行九渡山支店	
紀陽貯蓄銀行中ノ島出張所	
鼎立銀行田辺支店	
合計	二三四

○徳島縣

種目	銀行數 既設	銀行數 新設	銀行數 計	公稱資本金	資本金 拂込既濟高	資本金 拂込未濟高	資本金 計
農工銀行	一		一	四五〇、〇〇〇円	四五〇、〇〇〇円		四五〇、〇〇〇円
貯蓄銀行	二		二	七五〇、〇〇〇	四〇二、五〇〇	三四七、五〇〇	七五〇、〇〇〇
株式銀行	一		一	一、〇〇〇、〇〇〇	八四二、三五一	一五七、六四九	一、〇〇〇、〇〇〇
合名銀行							
合資銀行							
各人銀行							
合計	四		四	二、二〇〇、〇〇〇	一、六九四、八五一	五〇五、一四九	二、二〇〇、〇〇〇

商號	所在地	支店數 内	支店數 管内	支店數 管外	資本金	資本拂込高	設立時期 年	設立時期 月	設立時期 日	代表者氏名
株式會社阿波農工銀行	徳島市寺島町	四	三	一	四五〇、〇〇〇円	四五〇、〇〇〇円	三三、	八、	八九日	志摩重三
同徳島銀行	徳島市船場町	二	二		二五〇、〇〇〇	一六五、〇〇〇	不定		一五、	大串龍太郎
同阿波商業銀行	徳島市船場町	三	三		五〇〇、〇〇〇	二三七、五〇〇	四九、	六、	二九、	美馬儀一郎
同八十九銀行	徳島市船場町	一	一		一、〇〇〇、〇〇〇	八四二、三五一	五九、	一二、	三〇、	吉見宗二
合計		四	三	一	二、二〇〇、〇〇〇	一、六九四、八五一				

名稱	所在地	支店
阿波商業銀行	徳島市寺島町	本店
同出張所	徳島市西新町	支店
四銀行	徳島市船場町	本店
同支店	徳島市西新町	支店
徳島銀行	徳島市船場町	本店
同撫養支店	板野郡撫養町	支店
阿波商業銀行	徳島市船場町	本店
同撫養出張所	板野郡撫養町	支店
平田銀行	三好郡池田町	本店
同池田支店	三好郡池田町	支店
徳島銀行	海部郡川東村	本店
同撫養支店	板野郡撫養町	支店
阿波商業銀行	徳島市寺島町	本店
同出張所	郡賀郡富岡町	支店

名稱	所在地	支店
阿波商業銀行	徳島市寺島町	本店
同撫養出張所	板野郡撫養町	支店
平田銀行	三好郡池田町	本店
同池田支店	三好郡池田町	支店
徳島銀行	海部郡川東村	本店
同撫養支店	板野郡撫養町	支店
阿波商業銀行	徳島市寺島町	本店
同出張所	郡賀郡富岡町	支店
四銀行	徳島市船場町	本店
同支店	徳島市西新町	支店
徳島銀行	徳島市船場町	本店
同撫養支店	板野郡撫養町	支店
阿波商業銀行	徳島市寺島町	本店
同出張所	郡賀郡富岡町	支店
合計		五三

◎香川縣

種目	銀行數 既設	銀行數 新設	銀行數 計	資本金 公稱資本金	資本金 拂込既濟高	資本金 拂込未濟高	資本金 計
農工銀行	一		一	四〇〇、〇〇〇 円	四〇〇、〇〇〇 円		四〇〇、〇〇〇 円
貯蓄銀行	九		九	一、九四〇、〇〇〇	一、二三三、〇〇〇	七〇七、〇〇〇	一、九四〇、〇〇〇
株式銀行	八		八	九六〇、〇〇〇	六六九、〇〇〇	二九一、〇〇〇	九六〇、〇〇〇
合名銀行	一		一	一〇〇、〇〇〇	一〇〇、〇〇〇		一〇〇、〇〇〇
合資銀行							
各人銀行							
計	一九		一九	三、四〇〇、〇〇〇	二、四〇二、〇〇〇	九九八、〇〇〇	三、四〇〇、〇〇〇

商號	所在地	支店數 管內	支店數 管外	資本金	資本金拂込高	設立存立時期 年月日	代表者氏名
株式會社 讃岐農工銀行	高松市南新町			四〇〇、〇〇〇 円	四〇〇、〇〇〇 円	三一、二、一七	細溪宗次郎
同 多度津銀行	仲多度郡多度津町	四	四	二〇〇、〇〇〇	一六〇、〇〇〇	二六、一〇、一二 四四、三一	景山甚右衛門
同 東讃銀行	大川郡志度町	二	二	八〇、〇〇〇	八〇、〇〇〇	二六、二、二二 四六、一一	近藤太郎
同 圓龜商業銀行	丸龜市通町	三	三	三〇〇、〇〇〇	一三三、〇〇〇	二九、一〇、三〇 四四、一一	高木竹八
間坂出銀行	綾歌郡坂出町			二〇〇、〇〇〇	一八〇、〇〇〇	二六、一二、二三 四六、六	鎌田勝太郎
同 讃岐貯蓄銀行	高松市通町	一 三	一 三	三〇、〇〇〇	三〇、〇〇〇	三一、四、五 六一、四	都崎秀太郎
同 琴平銀行	仲多度郡琴平町	三	二	三〇〇、〇〇〇	一八七、五〇〇	二八、五、一五 五八、一四	木村淳
同 善通寺貯金銀行	仲多度郡善通寺町	一	一	五〇、〇〇〇	一二、五〇〇	三三、二、二〇 五二、二二七	藤岡政太郎
同 高松百十四銀行	高松市丸龜町	二	二	六三〇、〇〇〇	三九〇、〇〇〇	三一、五、一三 不定	鎌田房次
同 宇多津銀行	綾歌郡宇多津町			一五〇、〇〇〇	六〇、〇〇〇	三二、四、八 不定	久住泰三
同 西讃銀行	三豐郡觀音寺町	一	二	二〇、〇〇〇	二〇、〇〇〇	二七、一一、二〇 四七、一一、一九	藤田利三郎

商號	所在地	支店數	內譯 管內	內譯 管外	資本金	資本金拂込高	設立又ハ現在ノ店舗ヲ置キタル年月日	代表者氏名
株式會社 高松銀行	高松市通町	三	三		四〇〇、〇〇〇 円	二八〇、〇〇〇 円	一七、一二、八 平	都崎發太郎
同 讃岐銀行	仲多度郡多度津町				一〇、〇〇〇	一〇、〇〇〇	二三、一一、一八	村井岩吉
同 小豆島銀行	小豆郡土庄町				六〇、〇〇〇	六〇、〇〇〇	二九、一〇、二三	大森辨藏
同 高松商業銀行	高松市北古馬場町	二	二		一〇〇、〇〇〇	六二、〇〇〇	三〇、六、一四	齋藤柳泉
同 大内銀行	大川郡三本松町				一二〇、〇〇〇	七二、〇〇〇	三〇、一二、一五	鎌田長五郎
同 坂出商業銀行	綾歌郡坂出町				一〇〇、〇〇〇	九〇、〇〇〇	三一、二、一〇	綾井知之助
同 坂出同盟銀行	綾歌郡坂出町				一五〇、〇〇〇	七五、〇〇〇	三一、三、三一	洲崎笹一
合名會社 藤岡銀行	仲多度郡善通寺町	一	一		一〇〇、〇〇〇	一〇〇、〇〇〇	三二、一、一二六	藤岡政太郎
合計		一九	二三	二	三、四〇〇、〇〇〇	二、四〇二、〇〇〇		

名稱	所在地	名稱	所在地	名稱	所在地
高松銀行 支店	高松市南新町	大内銀行 引田支店	大川郡引田村	高松百十四銀行 丸龜支店	丸龜市本町
善通寺貯金銀行 丸龜支店	丸龜市鹽飽町	藤岡銀行 九龜支店	丸龜市鹽飽町	圓龜商業銀行 三豐支店	三豐郡豐浜町
琴平銀行 多度津支店	仲多度郡多度津町	讃岐貯蓄銀行 出張所	木田郡平井村	高松百十四銀行 坂出支店	綾歌郡坂出町
多度津銀行 丸龜支店	丸龜市米屋町	東讃銀行 長尾支店	大川郡長尾村	讃岐貯蓄銀行 内海出張所	小豆郡安田村
琴平銀行 瀧ノ宮支店	綾歌郡瀧ノ宮村	讃岐貯蓄銀行 出張所	丸龜市鹽飽町	讃岐貯蓄銀行 出張所	綾歌郡坂出町
多度津銀行 多度津支店	仲多度郡多度津町	善通寺貯金銀行 丸龜支店	丸龜市鹽飽町	高松銀行 内海支店	小豆郡安田村
多度津銀行 汐入支店	三豐郡吉津村	大内銀行 津田支店	大川郡津田町	圓龜商業銀行 豐浜支店	三豐郡豐浜町
讃岐貯蓄銀行 出張所	高松市南新町	東讃銀行 津田支店	大川郡津田町	圓龜商業銀行 託間支店	三豐郡託間村
多度津銀行 多度津支店	三豐郡觀音寺町	大内銀行 津田支店	大川郡津田町	高松百十四銀行 草壁支店	小豆郡草壁村
圓龜商業銀行 仁尾支店	三豐郡仁尾村			多度津銀行 琴平支店	仲多度郡琴平町
合計	二三				

○愛媛縣

種目	銀行數 既設	銀行數 新設	銀行數 計	公稱資本金	資本金 拂込既済高	資本金 拂込未済高	資本金 計
農工銀行	一	—	一	七〇〇、〇〇〇円	七〇〇、〇〇〇円	—	七〇〇、〇〇〇円
貯蓄銀行	一一	—	一一	四、三五〇、〇〇〇	二、七六六、七七五	一、五八三、二二五	四、三五〇、〇〇〇
株式銀行	三三	—	三三	四、六八〇、八〇〇	三、六〇九、九七〇	一、〇七〇、八三〇	四、六八〇、八〇〇
合名銀行	二	—	二	四〇〇、〇〇〇	四〇〇、〇〇〇	—	四〇〇、〇〇〇
合資銀行	一	—	一	二〇、〇〇〇	二〇、〇〇〇	—	二〇、〇〇〇
各人銀行	一	—	一	二〇、〇〇〇	二〇、〇〇〇	—	二〇、〇〇〇
合計	四九	—	四九	一〇、一七〇、八〇〇	七、五一六、七四五	二、六五四、〇五五	一〇、一七〇、八〇〇

商號	所在地	支店數	内管内	内管外	資本金	資本金拂込高	設立時期年月日	代表者氏名
株式會社愛媛農工銀行	松山市二番町	一	一		七〇〇、〇〇〇円	七〇〇、〇〇〇円	三二、七、二三	清水隆徳
同	松山貯蓄銀行	松山市三番町	三	三		三〇、〇〇〇	七、五〇〇	二九、一一、一二	仲田傳之助
同	今治商業銀行	越智郡今治町	三	三		一、〇〇〇、〇〇〇	五二〇、〇〇〇	二五、五、三〇	八木龜三郎
同	大洲銀行	喜多郡大洲町				四〇〇、〇〇〇	二八〇、〇〇〇	二二、六、三〇	村上長次郎
同	大洲商業銀行	喜多郡大洲町	一	一		四〇〇、〇〇〇	三七〇、〇〇〇	二九、四、二九	須内實三郎
同	宇和島貯蓄銀行	北宇和郡宇和島町	一	一		三〇、〇〇〇	二二、五〇〇	三〇、七、五	長瀧嘉三郎
同	朝屋銀行	西宇和郡三瓶村	一		一	六〇、〇〇〇	五六、七〇〇	二六、三、一 不定	朝井猪太郎
同	内子銀行	喜多郡内子町	二	二		二五〇、〇〇〇	一八五、〇〇〇	二九、四、二四 五〇、四、二三	芳我彌三衛
同	第二十九銀行	西宇和郡川之石村	三	三		一、〇〇〇、〇〇〇	六二五、〇〇〇	二九、二〇、三〇 六〇、二、末	菊地清平
同	八幡浜貯蓄銀行	西宇和郡八幡濱町	二	二		三三〇、〇〇〇	八〇、〇〇〇	三二、四、一二 五二、四、一二	菊地矯
同	松山商業銀行	松山市末廣二丁目	一△	一△		八〇〇、〇〇〇	五〇〇、〇〇〇	二九、一二、二一 五九、一二、二一	木村利武

商號	所在地	支店數	支店内譯 管内	支店内譯 管外	資本金	資本金拂込高	設立時期 年月日	代表者氏名
株式會社宇和商業銀行	東宇和郡宇和町				一五〇、〇〇〇円	一二〇、〇七五円	三三、一〇、四	木多好禮
同西條銀行	新居郡西條町	△二	△一	△一	二五〇、〇〇〇	二五〇、〇〇〇	三三、一〇、四	伊川幸助
同八幡濱銀行	西宇和郡八幡濱町				一三〇、〇〇〇	一三〇、〇〇〇	二一、一一、一九	菊地清治
同宇和島銀行	北宇和郡宇和島町				一五〇、〇〇〇	一五〇、〇〇〇	不定	竹場好明
同郡中銀行	伊豫郡郡中町				一〇〇、〇〇〇	一〇〇、〇〇〇	一九、三、一五	高須峰造
同伊豫吉田銀行	北宇和郡吉田町				三〇、〇〇〇	三〇、〇〇〇	不定	赤松甲一郎
信義株式會社	北宇和郡宇和島町				一九、〇〇〇 一、〇〇〇	一九、〇〇〇 一、〇〇〇	不定	吉田百三
業終株式會社	北宇和郡吉田町				二〇、八〇〇	二〇、八〇〇	不定	西谷清温
株式會社久萬銀行	上浮穴郡久萬町	△一	△一		六八、七五〇	六八、七五〇	二六、一、二〇	井部榮範
同伊豫三島銀行	宇摩郡三島町	□一	□一		九二、〇〇〇	九二、〇〇〇	不定	山中好夫
株式種生會社	東宇和郡宇和町				二五〇、〇〇〇	二五〇、〇〇〇	不定	清水靜十郎

株式會社漸成銀行	西宇和郡喜須來村				三一、〇〇〇	三一、〇〇〇	二七、五、一九	菊地武城
同東豫銀行	宇摩郡上分村				七五、〇〇〇	七五、〇〇〇	二九、三、三一	鈴木泰次郎
同喜多銀行	喜多郡喜多村				一〇〇、〇〇〇	一〇〇、〇〇〇	二九、四、五、一六	村上丈夫
同八幡濱商業銀行	西宇和郡八幡濱町				三〇〇、〇〇〇	一八〇、〇〇〇	二九、六、二四	淺井記博
同砥部銀行	伊豫郡砥部村	一	一		九〇、〇〇〇	八二、五〇〇	二九、七、七	日野喜一郎
同新谷銀行	喜多郡新谷村	二	二		一〇〇、〇〇〇	一〇〇、〇〇〇	二九、八、一四	河口宇十郎
同三津濱銀行	温泉郡三津濱町				一二〇、〇〇〇	一二〇、〇〇〇	二九、一〇、七	近藤貞次郎
同穗積銀行	東宇和郡山田村	一	一		八〇、〇〇〇	七〇、〇〇〇	三〇、四、五	三好四郎吉
同伊豫高山銀行	東宇和郡高山村				四〇、〇〇〇	四〇、〇〇〇	不定 六、一七	西田善太郎
同五反田銀行	西宇和郡神山村				三〇、〇〇〇	三〇、〇〇〇	五〇、七、一二	中川幸作
同伊豫周桑銀行	周桑郡福岡村	一	一		一五〇、〇〇〇	一五〇、〇〇〇	五〇、七、一九	黒田廣治
同五十二銀行	松山市三番町	二	二		一、〇〇〇、〇〇〇	七〇〇、〇〇〇	不定 三、二	石原操

商號	所在地	支店數 管内	支店數 管内一管外	本金	資本金拂込高	設立年月日	代表者氏名
株式會社伊豫農業銀行	松山市紙屋町	一	一	六〇〇、〇〇〇円	三九三、〇〇〇円	年月日	村上半太郎
同多田銀行	東宇和郡多田村			三〇、〇〇〇	三〇、〇〇〇	三〇、一〇、一〇	品川佳成
同西南銀行	四宇和郡伊方村	一	一	八〇、〇〇〇	八〇、〇〇〇	三〇、一一、一九	佐々木長治
同永長銀行	東宇和郡上和村			二〇、〇〇〇	二〇、〇〇〇	三〇、一一、一九	本多德次郎
同岩松銀行	北宇和郡岩松村			五〇、〇〇〇	五〇、〇〇〇	三一、一一、一二	小西莊三郎
同伊延銀行	東宇和郡多田村			三〇、〇〇〇	三〇、〇〇〇	三一、一二、二八	土居龜澄
同伊豫長濱銀行	喜多郡長濱町	一	一	一二〇、〇〇〇	九一、一七〇	三一、一六	龜岡哲夫
同今出銀行	溫泉郡垣生村	二	二	一〇〇、〇〇〇	七二、〇〇〇	三一、六、一〇	新野米太郎
同宇和島共業銀行	北宇和郡宇和島町			二〇〇、〇〇〇	三七、五〇〇	三一、七	中川鹿太郎
同實業銀行	四宇和郡川之石村	一	一	一〇〇、〇〇〇	四一、五〇〇	三一、一四	宇都宮貞一
同三机銀行	四宇和郡三机村			一〇〇、〇〇〇	二五、〇〇〇	四〇、一〇、一〇	兵藤慶次郎

支店名稱	支店所在地	合名會社仲田銀行	松山市本町二丁目	一	一	二〇〇、〇〇〇	四〇、一一、一〇	仲田傳之助
第二十九銀行宇和島支店	北宇和郡宇和島町	同大野銀行	松山市港町			二〇〇、〇〇〇	三一、五、一二	大野伺吉
五十二銀行今治支店	越智郡今治町	合資會社風早銀行	溫泉郡北條町			二〇、〇〇〇	四〇、不定 三、一九	高橋孫太郎
定住友銀行新居濱支店	新居郡新居濱町	(各人)佐海銀行	四宇和郡眞穴村			二〇、〇〇〇	三二、不定 三、八	佐海貴廓
廣銀行三間支店	北宇和郡三間村	合計		四九 △二六 四 △二六 四 一	一〇、一七〇、八〇〇 一、〇〇〇	七、五一六、七四五 一、〇〇〇		

支店名稱	支店所在地							
第四銀行川之江支店	宇摩郡川之江町	株式會社伊豫銀行	松山市紙屋町	一	一	六〇〇、〇〇〇円	三九三、〇〇〇円	村上半太郎
松山貯蓄銀行本町出張店	松山市本町二丁目	同多田銀行	東宇和郡多田村			三〇、〇〇〇	三〇、一一、一九	品川佳成
松山貯蓄銀行三津出張店	溫泉郡三津濱町	同西南銀行	四宇和郡伊方村	一	一	八〇、〇〇〇	三〇、一一、一九	佐々木長治
內子銀行濱支店	喜多郡長濱町	同永長銀行	東宇和郡上和村			二〇、〇〇〇	三一、一〇、一四 不定	本多德次郎
砥部銀行松支店	伊豫三島銀行土居出張店	同岩松銀行	北宇和郡岩松村			五〇、〇〇〇	三一、一二、一二	小西莊三郎
大州商業銀行東宇和郡野村支店	宇摩郡土居村	同伊延銀行	東宇和郡多田村			三〇、〇〇〇	三一、一二、二八	土居龜澄
新谷銀行喜多郡長濱町支店	溫泉郡浮穴村	同伊豫長濱銀行	喜多郡長濱町	一	一	一二〇、〇〇〇	三一、一六	龜岡哲夫
		同今出銀行	溫泉郡垣生村	二	二	一〇〇、〇〇〇	三一、六、一〇	新野米太郎
		同宇和島共業銀行	北宇和郡宇和島町			二〇〇、〇〇〇	三一、七	中川鹿太郎
		同實業銀行	四宇和郡川之石村	一	一	一〇〇、〇〇〇	三一、一四	宇都宮貞一
		同三机銀行	四宇和郡三机村			一〇〇、〇〇〇	四〇、一〇、一〇	兵藤慶次郎

○高知縣

種目	銀行數 既設	銀行數 新設	銀行數 計	公稱資本金 拂込既済高	公稱資本金 拂込未済高	公稱資本金 計
農工銀行	一		一	四二〇,〇〇〇円		四二〇,〇〇〇円
貯蓄銀行	二		二	二〇〇,〇〇〇	五〇,〇〇〇	一五〇,〇〇〇
株式銀行	三		三	一,九〇〇,〇〇〇	一,三二五,〇〇〇	五七五,〇〇〇
合名銀行						
合資銀行						
各人銀行						
合計	六		六	二,五二〇,〇〇〇	一,七九五,〇〇〇	七二五,〇〇〇

種目	公稱資本金 拂込既済高	公稱資本金 拂込未済高	公稱資本金 計
農工銀行	四二〇,〇〇〇円		四二〇,〇〇〇円
貯蓄銀行	二〇〇,〇〇〇		二〇〇,〇〇〇
株式銀行	一,九〇〇,〇〇〇		一,九〇〇,〇〇〇
合名銀行			
合資銀行			
各人銀行			
合計	二,五二〇,〇〇〇		二,五二〇,〇〇〇

名稱	所在地
今治商業銀行波止濱支店	越智郡波止濱村
五十二銀行三津濱支店	温泉郡三津濱町
伊豫長濱銀行支店	喜多郡長川村
今治商業銀行西條支店	新居郡西條町
伊豫周桑銀行壬生川支店	周桑郡壬生川町
西南銀行城邊支店	南宇和郡城邊村
宇和島貯蓄銀行松沿支店	北宇和郡岩松村
八幡濱貯蓄銀行三机支店	西宇和郡三机村
内子銀行小田町支店	上浮穴郡小田町村
株式種生會社後津支店	東宇和郡後津村

名稱	所在地
新谷銀行平岡支店	伊豫郡今中町
八幡濱貯蓄銀行宇和島支店	西宇和郡出士村
松山商業銀行出張所	伊豫郡松前村
伊豫農業銀行外側出張所	温泉郡道後湯之町
西條銀行三島支店	新居郡多喜濱村
第八十二銀行八幡濱支店	松山市三番町
西條銀行小松支店	越智郡菊間町
今出銀行支店	今治商業銀行支店
第二十九銀行御莊支店	
久出萬張銀行所	

名稱	所在地
今治商業銀行波止濱支店	越智郡波止濱村
五十二銀行三津濱支店	温泉郡三津濱町
伊豫長濱銀行支店	喜多郡長川村
今治商業銀行西條支店	新居郡西條町
伊豫周桑銀行壬生川支店	周桑郡壬生川町
西南銀行城邊支店	南宇和郡城邊村
宇和島貯蓄銀行松沿支店	北宇和郡岩松村
八幡濱貯蓄銀行三机支店	西宇和郡三机村
内子銀行小田町支店	上浮穴郡小田町村
株式種生會社後津支店	東宇和郡後津村

名稱	所在地
新谷銀行平岡支店	喜多郡天神村
八幡濱貯蓄銀行宇和島支店	北宇和郡宇和島町
松山商業銀行出張所	松山市本町一丁目
伊豫農業銀行外側出張所	松山市港町四丁目
西條銀行三島支店	宇摩郡三島町
第八十二銀行八幡濱支店	西宇和郡八幡濱町
西條銀行小松支店	周桑郡小松町
今出銀行支店	温泉郡南吉井村
第二十九銀行御莊支店	南宇和郡御莊村
久出萬張銀行所	上浮穴郡柳谷村

名稱	所在地
伊豫農業銀行中支店	伊豫郡今中町
實業銀行出張所	西宇和郡出士村
今出銀行前支店	伊豫郡松前村
松山貯蓄銀行道後出張店	温泉郡道後湯之町
西條銀行出張所	新居郡多喜濱村
仲田銀行出張店	松山市三番町
今治商業銀行支店	越智郡菊間町
合計	二九四六

商号	所在地	支店 店数	支店 内訳 管内	支店 内訳 管外	資本金	資本金拂込高	設立年月日	存立時期	代表者氏名
株式會社 土佐農工銀行	高知市本町				四二〇,〇〇〇円	四二〇,〇〇〇円	三一、九、二七	八一、九、二六	山本忠秀
同 高知貯蓄銀行	高知市種崎町				貯蓄 一〇〇,〇〇〇	二五,〇〇〇	三九、三、一四	五九、三、一五	川崎幾三郎
同 土佐貯金銀行	高知市八百屋町	一	一		同 一〇〇,〇〇〇	二五,〇〇〇	二九、四、一〇	不定	吉本菊馬
同 土佐銀行	高知市種崎町	△三 二	△三 一	一	一,〇〇〇,〇〇〇	五〇〇,〇〇〇	二九、三、二四	四九、三、二九	川崎幾三郎
同 高知銀行	高知市浦戸町	△八 七	△八 五	二	八〇〇,〇〇〇	八〇〇,〇〇〇	二九、一二、二八	不定	安田善三郎
同 赤岡銀行	香美郡赤岡町	△一 二	△一 二		一〇〇,〇〇〇	二五,〇〇〇	三三、一、一八	不定	寺尾梅太郎
合計	六	△一二 一二	△一二 九	三	二,五二〇,〇〇〇	一,七九五,〇〇〇			

支店 名稱	支店 所在地
高知銀行須崎支店	高岡郡須崎町
土佐銀行赤岡出張所	香美郡赤岡町
土佐銀行後免出張所	長岡郡長岡村
土佐銀行伊野出張所	吾川郡伊野町
高知銀行伊野出張所	吾川郡伊野町
高崎銀行安藝出張所	安藝郡安藝町
高知銀行山田出張所	香美郡山田町
高知銀行中村支店	幡多郡中村町
高知銀行宿毛支店	幡多郡宿毛町
高知銀行高岡支店	高岡郡高岡町
高知銀行出張所	幡多郡下田村
高知銀行出張所	幡多郡三崎村
赤岡銀行大栃支店	香美郡槇山町
赤岡銀行出張所	安藝郡和食村
土佐銀行安藝支店	安藝郡安藝町
高知銀行出張所	高岡郡久札町
高知銀行出張所	高岡郡窪川村
高知銀行出張所	高岡郡越智町
土佐貯金銀行支店	高知市本町
高知銀行支店	幡多郡白田川村
赤岡銀行支店	香美郡美良布村
合計	△一二 九

○福岡縣

種目	銀行數 既設	銀行數 新設	銀行數 計	公稱資本金	資本金 拂込既済高	資本金 拂込未済高	資本金 計
農工銀行	一	—	一	六〇〇、〇〇〇円	六〇〇、〇〇〇円		六〇〇、〇〇〇円
貯蓄銀行	一七	—	一七	二、四五三、〇〇〇	一、六七九、六〇〇	七七三、四〇〇	二、四五三、〇〇〇
株式銀行	六〇	—	六〇	六、九四六、〇五〇	四、八〇七、二五〇	二、一三八、八〇〇	六、九四六、〇五〇
合名銀行	二	—	二	六九、二〇〇	六九、二〇〇	—	六九、二〇〇
合資銀行	—	—	—	—	—	—	—
各人銀行	二	—	二	五五、〇〇〇	五五、〇〇〇	—	五五、〇〇〇
合計	八二	—	八二	一〇、一三二、二五〇	七、三一一、〇五〇	二、九一二、二〇〇	一〇、一三二、二五〇

商號	所在地	支店數	内譯 管内	内譯 管外	資本金	資本金拂込高	設立時期 年月日	代表者氏名
株式會社福岡縣農工銀行	福岡市須崎土手町				六、〇〇〇、〇〇〇円	六、〇〇〇、〇〇〇円	三一、三、一七	緒方道平
同 嘉穂銀行	嘉穂郡飯塚町	四	二	二	四四〇、〇〇〇	三一〇、〇〇〇	二九、三、四	麻生太吉
同 若松貯蓄銀行	遠賀郡若松町				一〇〇、〇〇〇	一〇〇、〇〇〇	二九、七、六	鷹取甚橘
同 三瀦銀行	三瀦郡大川町				五〇〇、〇〇〇	三一二、五〇〇	二七、九、一一	中村綱次
同 久留米貯蓄銀行	久留米市片原町	一	一		三〇、〇〇〇	七、五〇〇	二九、七、二二	林田守隆
同 福岡貯蓄銀行	福岡市中島町	二	二		一五〇、〇〇〇	七五、〇〇〇	二九、八、一	太田清藏
同 三池銀行	三池郡大牟田町	一	一		三五〇、〇〇〇	一七〇、〇〇〇	一九、一〇、一〇	永江純一
同 田主丸貯蓄銀行	浮羽郡田主丸町				五〇、〇〇〇	五〇、〇〇〇	二九、一一、一六	中島修治郎
同 大福銀行	朝倉郡大庭村	一	一		一三三、〇〇〇	一一七、一〇〇	二九、四、一六	調圓三郎
同 吉井銀行	浮羽郡吉井町	一	一		二〇〇、〇〇〇	一八〇、〇〇〇	一五、一二、一七	鳥越貞敏
同 草野貯蓄銀行	三井郡草野町				五〇、〇〇〇	五〇、〇〇〇	三一、一〇、二六	上野寛藏

商號	所在地	支店数	支店内譯 管内	支店内譯 管外	資本金	資本金拂込高	設立年月日	代表者氏名
株式會社金島銀行	三井郡金島村	△一	△一		貯蓄 九〇、〇〇〇円	七〇、〇〇〇円	明一五、九、二二	鹿毛信盛
同 早良貯蓄銀行	早良郡入部村				同 三〇、〇〇〇	一五、〇〇〇	三五、五、二六	樋口彌十郎
同 田川貯蓄銀行	田川郡弓削田村				同 三〇、〇〇〇	七、五〇〇	三一、一一、六	藏内保房
同 八屋貯蓄銀行	築上郡八屋町				同 三〇、〇〇〇	一三、二〇〇	三三、不定	神崎勳
同 福洲銀行	八女郡福島町	一	一		同 二〇〇、〇〇〇	一五八、〇〇〇	一四、一〇、二〇 四五、一二、一	松延忠次
同 豐岡貯蓄銀行	八女郡豐岡村				同 三〇、〇〇〇	一三、八〇〇	三四、不定	長野虎吉
同 柳河商業銀行	山門郡柳河町				同 三〇、〇〇〇	三〇、〇〇〇	三〇、五、一三 六〇、五、一二	別府敏治
同 門司貯蓄銀行	門司市本川町	二	二		同 四〇、〇〇〇	一八、七五〇	一二、不定 六、六	山崎斷
同 築上銀行	築上郡八屋町				同 一八、七五〇	一八、七五〇	一四、〇〇〇 五六、一二、三一	長谷川曆三
同 草野銀行	三井郡草野町				同 一四〇、〇〇〇	一九、二〇〇	一二、不定 九、二	原敏行
同 千束銀行	築上郡千束村				同 六〇、〇〇〇	四〇、八〇〇	一六、五、一二 五六、一二、二六	橋田直旦

商號	所在地	支店数	支店内譯 管内	支店内譯 管外	資本金	資本金拂込高	設立年月日	代表者氏名
同 融通銀行	久留米市日吉町				貯蓄 一五〇、〇〇〇円	一五、〇〇〇円	明四五、一、一	杉本敬之
同 伍豐銀行	三井郡小郡村	二	二		同 二五、〇〇〇	二五、〇〇〇	六、不定 八、一	
同 水田銀行	八女郡水田村				同 一〇〇、〇〇〇	九四、〇〇〇	四四、四、一 四四、四三〇	城崎新太郎
同 田主丸銀行	浮羽郡田主丸町				同 二八、〇〇〇	二八、〇〇〇	一九、不定 三、一	平田大藏
同 永福銀行	八女郡福島町				同 二二五、〇〇〇	二二、五〇〇	二一、七、五 五、四	森田益藏
同 川崎銀行	八女郡川崎村				同 五〇、〇〇〇	五〇、〇〇〇	一九、一二、一八 六四、一一、二七	高橋熊次郎
同 生吉銀行	浮羽郡吉井町				同 五〇、〇〇〇	四二五〇〇	二五、七、一四 四五、一二、一	田村順藏
同 香春銀行	田川郡香春村				同 三〇四、〇〇〇	二〇七、〇〇〇	二四、三、三四 五四、三、三一	安武甚三郎
同 八屋銀行	築上郡八屋町				同 三〇、〇〇〇	二一、〇〇〇	二二、一一、一五 五二、一一、一	高崎九三治
同 黒木銀行	八女郡黒木町				同 一二六、〇〇〇	一二六、〇〇〇	二七、三、一九 六一、一二、三一	神崎勳
同 瀬高銀行	山門郡高瀬町				同 二五、〇〇〇	二五、〇〇〇	二七、七、四 七七、八、五	横瀬寛次郎
同 大石銀行	浮羽郡大石村				同 一二〇、〇〇〇	一二〇、〇〇〇	二七、八、一〇 五七、八、九	富安保太郎
						七〇、〇〇〇	二八、五、二七 五八、五、二六	彌吉利八

商號	所在地	支店數	内譯 管内	内譯 管外	資本金	資本金拂込高	設立年月日	代表者氏名
株式會社 益築銀行	朝倉郡松末村	一	一		一〇〇、〇〇〇円	一〇〇、〇〇〇円	二八、六、一〇	熊谷藤五郎
同 甘木銀行	朝倉郡甘木町				二〇〇、〇〇〇	二〇〇、〇〇〇	二九、四、一〇	多田勇
同 鞍手銀行	鞍手郡直方町	二	二		三〇〇、〇〇〇	一八〇、〇〇〇	二九、八、一八	栗田伴藏
同 御笠銀行	筑紫郡二日市町				五〇、〇〇〇	四〇、〇〇〇	二九、一〇、三	井手武右衛門
同 宗像銀行	宗像郡東郷村				六〇、〇〇〇	六〇、〇〇〇	二九、一二、一四	古野孫太郎
同 太成銀行	浮羽郡吉井町				五〇、〇〇〇	五〇、〇〇〇	三〇、一二、一七	鳥越密三郎
同 寶山銀行	筑紫郡山家村				七五、〇〇〇	三〇、〇〇〇	三〇、一一、一五	山田諶三郎
同 角田銀行	築上郡角田村				五〇、〇〇〇	四四、〇〇〇	三〇、二、一五	淺尾三保吉
同 博多土居銀行	福岡市博多中土居町				五〇、〇〇〇	五〇、〇〇〇	三〇、三、一四	磯野七平
同 宇島銀行	築上郡宇島町				一〇〇、〇〇〇	七五、〇〇〇	三〇、三、二五	角野庄助
同 柳河銀行	山門郡柳河町				二〇〇、〇〇〇	二〇〇、〇〇〇	二九、一二、一二 不定	十時文四郎

商號	所在地	支店數	内譯 管内	内譯 管外	資本金	資本金拂込高	設立年月日	代表者氏名
同 六十二銀行	久留米市片原町	二	二		五七〇、三〇〇	二四五、三〇〇	二二、一〇、三一	林田守隆
同 糸島銀行	糸島郡前原町	一	一		一〇〇、〇〇〇	七四、〇〇〇	三〇、五、三	市川音治郎
同 遠賀銀行	遠賀郡芦屋町	一	一		一〇〇、〇〇〇	一〇〇、〇〇〇	三〇、七、二二 六〇、一〇、一七	望月藏平
同 廣川銀行	八女郡上妻川村	一	一		一〇〇、〇〇〇	一〇〇、〇〇〇	三〇、七、二〇 一九	中島壽吉
同 北野銀行	三井郡北野町				五〇、〇〇〇	五〇、〇〇〇	三〇、九、八三一	石橋襄
同 椎田銀行	築上郡椎田町				四〇、〇〇〇	四〇、〇〇〇	三〇、一〇、九 五〇、一九、八	有吉彌太郎
同 十七銀行	福岡市博多橋	△二 一	△二 一		一、二五〇、〇〇〇	五〇〇、〇〇〇	三〇、一〇、一六 不定	岡田三吾
同 築水銀行	三井郡大城村				六四、〇〇〇	六四、〇〇〇	三〇、一二、一七 五〇、一二、一六	高松重藏
同 矢部銀行	八女郡矢部村				一五、〇〇〇	一五、〇〇〇	三一、一、二七 五一、一、二六	新宮勇
同 比良松銀行	朝倉郡宮野村				八〇、〇〇〇	六七、一〇〇	三一、三、三七 六一、三、六	篠崎辰次郎
同 山基銀行	三井郡山本村				七〇、〇〇〇	五四、二五〇	三一、四、一五 五一、四、一四	上野半吾
同 東羽銀行	浮羽郡椿子村				八一、〇〇〇	八一、〇〇〇	三一、六、二二 五一、六、二一	石井漣藏

商號	所在地	支店数	内譯 管内	内譯 管外	資本金	資本金拂込高	設立年月日	代表者氏名
株式會社 木佐木銀行	三潴郡木佐木村				三〇、〇〇〇円	三〇、〇〇〇円	明三一、六、二〇	北島利科
同 下座銀行	朝倉郡福田村				六五、〇〇〇	六五、〇〇〇	不定	桑野芳輔
同 總城銀行	朝倉郡總城村				六〇、〇〇〇	六〇、〇〇〇	三一、八、八九	深見彌三郎
同 朝倉銀行	朝倉郡把木村	一	一		三〇、〇〇〇	三〇、〇〇〇	三一、九、一八	氷室道別
同 星野銀行	八女郡星野村				一五、〇〇〇	七五、〇〇〇	三一、一、二六	石井秀太
同 御原銀行	三井郡御城村	△一	△一		五〇、〇〇〇	五〇、〇〇〇	三一、六、一一	後藤嘉四郎
同 筑陽銀行	浮羽郡水縄村				四〇、〇〇〇	二八、〇〇〇	三一、八、一四	小野列城
同 秋月銀行	朝倉郡秋月町	一	一		五〇、〇〇〇	五〇、〇〇〇	三一、一一、一六	西村光次
同 田川銀行	田川郡日田田村	一	一		一〇〇、〇〇〇	八〇、〇〇〇	三一、四、三	藤内保房
同 福陵銀行	福岡市土名島町				五〇、〇〇〇	三〇、〇〇〇	三一、一二、一〇	緑本兒三郎
同 筑肥銀行	三井郡曼珠寺村				七〇、〇〇〇	七〇、〇〇〇	三一、一二、二〇	石橋襄

商號	所在地	支店数	内譯 管内	内譯 管外	資本金	資本金拂込高	設立年月日	代表者氏名
株式會社 八女銀行	八女郡北川内村				一二、〇〇〇	一二、〇〇〇	三二、九、一三	倉員圖藏
同 筑紫銀行	筑紫郡二日市町	△三	△三		一二〇、〇〇〇	一二〇、〇〇〇	三三、九、一二	都島茂七
同 豊岐銀行	早良郡豊岐村	△三	△三		一〇〇、〇〇〇	一〇〇、〇〇〇	三三、一〇、一〇	土斐崎三右衛門
同 筑紫銀行	朝倉郡朝倉村				一〇〇、〇〇〇	一〇〇、〇〇〇	三四、三、一九	古林與一市
同 宮野銀行	嘉穂郡宮野村	一	一		一〇〇、〇〇〇	一〇〇、〇〇〇	三三、五、一一	桑野新右衛門
同 添田銀行	田川郡添田村				五〇、〇〇〇	五〇、〇〇〇	三三、二、一五	高瀬九三治
同 古島銀行	八女郡木田村				五〇、〇〇〇	五〇、〇〇〇	三三、一二、一五	吉田文太郎
同 沖端銀行	山門郡沖端村	一	一		一〇〇、〇〇〇	二五、〇〇〇	三三、五、二五	山本安次郎
同 糟越銀行	浮羽郡船越村				五〇、〇〇〇	五〇、〇〇〇	三三、一、一四	三浦驥之助
同 山川銀行	三潴郡山川村				六〇、〇〇〇	六〇、〇〇〇	三三、三、一七	富安猪三郎
株式會社 早良銀行	早良郡姪濱町	△一	△一		二九、三五〇	不定	三三、一六	桑原善藏
合名會社 倉員銀行	八女郡北川内村				一二、〇〇〇	一二、〇〇〇	三三、九、一三	倉員圖藏
同 長峰銀行	八女郡長巢村				五七、二〇〇	五七、二〇〇	三三、二、一四	大津元伸

商號	所在地	店舗數			資本金	資本金拂込高	設立年月日	代表者氏名
		支店	出張所	代理店				
岡山銀行	岡山縣岡山市				五〇、〇〇〇	五〇、〇〇〇	三二、不定	江崎西之助
野田銀行	千葉縣野田町				五〇、〇〇〇	五〇、〇〇〇	二六、七、一四	野田多吉
合計		八三四	一〇二	六	一〇、三二五、〇〇〇	七、二一〇、〇〇〇		

支店名稱	支店所在地
御原銀行出張所	三井郡立石村
三池銀行支店	三池郡三川村
合計	△ 五四 一一

◎大分縣

種目	銀行數 既設	銀行數 新設	銀行數 計	公稱資本金	資本金 拂込既濟高	資本金 拂込未濟高	資本金 計
農工銀行	一	—	一	四五〇、〇〇〇円	四五〇、〇〇〇円	—円	四五〇、〇〇〇円
貯蓄銀行	一四	—	一四	一、〇一〇、一〇〇	七三〇、六〇〇	二七九、五〇〇	一、〇一〇、一〇〇
株式銀行	三一	—	三一	四、六〇九、三〇〇	四、三〇七、一〇〇	三〇二、二〇〇	四、六〇九、三〇〇
合名銀行	—	—	—	—	—	—	—
合資銀行	—	—	—	—	—	—	—
各人銀行	—	—	—	—	—	—	—
合計	四六	—	四六	六、〇六九、四〇〇	五、四八七、七〇〇	五八一、七〇〇	六、〇六九、四〇〇

商號	所在地	支店數	支店内譯 内	支店内譯 管外	貯金	資本金	資本金拂込高	設立年月日	代表者氏名
株式會社大分縣農工銀行	大分郡大分町					四五〇、〇〇〇	四五〇、〇〇〇	三一、六、一	原大三郎
同 中津貯金銀行	下毛郡中津町				一〇〇、〇〇〇				
同 大分貯蓄銀行	大分郡大分町	一五	一五		一〇〇、〇〇〇				
同 大分共立貯金銀行	大分郡大分町	九	九		一〇〇、〇〇〇				
同 長洲貯蓄銀行	宇佐郡長洲町	三	三		三〇、一〇〇				
同 日田貯蓄銀行	日田郡日田町	二	一		六〇、〇〇〇				
同 鶴谷貯金銀行	南海部郡佐伯町				三〇、〇〇〇				
同 築脇貯蓄銀行	速見郡別府町				五〇、〇〇〇				
同 國東貯金銀行	東國東郡國東町	二	一		四〇、〇〇〇				
同 下毛實業銀行	下毛郡中津町	二	一		七〇、〇〇〇				
同 日出貯蓄銀行	速見郡日出町	一	一		三〇、〇〇〇				
同 御越貯蓄銀行	速見郡御越町	一	一		三〇、〇〇〇				
同 豐岡共立貯蓄銀行	速見郡豐岡町	一	一		三〇、〇〇〇				
同 日田實業銀行	日田郡日田町	一	一		三〇〇、〇〇〇				
同 萩原銀行	大分郡東大分村				四〇、〇〇〇				
株式會社森昌會社	玖珠郡森町				四五、〇〇〇				
株式會社青笹銀行	速見郡竹瀬町	四	三	一	二四〇、〇〇〇				
同 大分銀行	大分郡大分町	七	七		五〇〇、〇〇〇				
同 中津共立銀行	下毛郡中津町	一		一	一七〇、〇〇〇				
同 日田銀行	日田郡日田町	一	一		二五〇、〇〇〇				
同 中津銀行	下毛郡中津町				一四〇、〇〇〇				
同 長洲銀行	宇佐郡長洲町				一〇〇、〇〇〇				
同 中津交融銀行	下毛郡中津町				一〇〇、〇〇〇				

商號	所在地	支店數	支店内譯 内	支店内譯 管外	貯金	資本金	資本金拂込高	設立年月日	代表者氏名
同 永田商會	速見郡御越町				三〇、〇〇〇	三〇、〇〇〇	三〇、〇〇〇	三一、六、一	永田敬藏
同 原大三郎	速見郡豐岡町				三〇、〇〇〇	三〇、〇〇〇	三〇、〇〇〇	三一、六、一	原大三郎
同 大歲伊平二	日田郡日田町				三〇〇、〇〇〇	三〇〇、〇〇〇	三〇〇、〇〇〇	三一、九、一	大歲伊平二
同 橋本寬吉	大分郡東大分村				四〇、〇〇〇	三二、〇〇〇	三二、〇〇〇	三一、一二、二四	橋本寬吉
株式會社青笹銀行	速見郡竹瀬町	四	三	一	二四〇、〇〇〇	四五、〇〇〇	四五、〇〇〇	三一、一二、二四	江藤孝本
同 高橋榮吉	速見郡竹瀬町	一	一		二四〇、〇〇〇	六、一一	六、一一	三一、八、一	高橋榮吉
同 原大三郎	日田郡日田町	一	一		五〇〇、〇〇〇	五〇〇、〇〇〇	五〇〇、〇〇〇	三一、一二、二七	原大三郎
同 辛島松太郎	大分郡大分町	七	七		一七〇、〇〇〇	不定	四、二九	三一、一二、二九	辛島松太郎
同 蒲池米太	日田郡日田町	一	一		二五〇、〇〇〇	不定	二二、二二	三一、一二、二二	蒲池米太
同 古宇田與九郎	下毛郡中津町				一四〇、〇〇〇	不定	六、一五	三一、一二、二七	古宇田與九郎
同 水之江浩	宇佐郡長洲町				一〇〇、〇〇〇	七〇、〇〇〇	七〇、〇〇〇	三一、六、七	水之江浩
同 中野新五郎	下毛郡中津町				一〇〇、〇〇〇	不定	二五、九、二六	三一、六、三〇	中野新五郎

商號	所在地	支店 店數	內譯 管內	內譯 管外	資本金	資本金拂込高	設立年月日	存立時期	代表者氏名
株式會社玖珠銀行	玖珠郡森町				一二〇,〇〇〇円	八四,〇〇〇円	二六、二、二七	不定	小幡範藏
株式竹田登高會社	直入郡竹田町				五一,三〇〇	五一,三〇〇	三二、四、｜	七二、六、｜	山岸茂
株式會社萬田銀行	玖珠郡萬年村				六〇,〇〇〇	六〇,〇〇〇	二七、六、五	四七、二、｜	足立石三
同 椥浦銀行	宇佐郡椥ヶ浦村				一〇〇,〇〇〇	一〇〇,〇〇〇	二七、六、二三	四七、六、二三	長岡三郎
合抱株式會社	南海部郡佐伯町				一三,〇〇〇	一三,〇〇〇	一三、二、一二	不定	中根祚胤
株式殖產會社	玖珠郡森町				三〇,〇〇〇	三〇,〇〇〇	一五、一、一七	不定	田坂鉾六
株式會社共立高田銀行	西國東郡高田町				一〇〇,〇〇〇	一〇〇,〇〇〇	二七、一二、二	四七、一二、一四	清末新郎治
同 朝陽銀行	速見郡日出町	一	一		二〇〇,〇〇〇	二〇〇,〇〇〇	二八、八、一	四五、二、｜	利光孫太郎
同 國東銀行	東國東郡國東町	△四	△四		一五〇,〇〇〇	一〇四,〇〇〇	二八、一二、二七	四九、二、二	有永昱郎
同 今津銀行	下毛郡[illegible]村				七五,〇〇〇	六〇,〇〇〇	二九、四、一七	四四、五、一五	田尻清三郎
同 共立四日市銀行	宇佐郡四日市町				一〇〇,〇〇〇	八五,〇〇〇	三〇、四、二八	不定	清瀨善三

商號	所在地	支店 店數	內譯 管內	內譯 管外	資本金	資本金拂込高	設立年月日	存立時期	代表者氏名
同 第二十三銀行	大分郡大分町	七	五	二	一,二〇〇,〇〇〇	一,二〇〇,〇〇〇	三〇、一〇、一	不定	長野善五郎
同 別府銀行	速見郡別府町				一〇〇,〇〇〇	九〇,〇〇〇	三〇、七、一五	五〇、九、一七	河村德一
同 大分殖產銀行	大分郡大分町				一〇〇,〇〇〇	九〇,〇〇〇	三〇、一〇、二七	五〇、一〇、二六	丸山又作
同 百九銀行	南海部郡佐伯町				一二〇,〇〇〇	一〇二,〇〇〇	三〇、九、二七	不定	中根祚胤
同 山香銀行	速見郡中山香村				三〇,〇〇〇	三〇,〇〇〇	三一、二、一〇	六一、三、一四	帶刀寅吉
同 大野成業銀行	大野郡三重町	一	一		五〇,〇〇〇	五〇,〇〇〇	三一、七、一五	五一、七、一四	多田砂吉
同 大井銀行	下毛郡鶴居村	一	一		六〇,〇〇〇	三七,八〇〇	三一、二、一六	四七、三、一五	八並勇一
同 津組銀行	北海部郡津組村				七〇,〇〇〇	五二,〇〇〇	三二、二、一〇	四七、三、一九	樋口彌助
同 佐賀關銀行	北海部郡佐賀關町	△一	△一		四〇,〇〇〇	四〇,〇〇〇	三二、六、一四	五二、八、九	佐藤清
同 豐岡實業銀行	速見郡豐岡町	△一	△一		一二五,〇〇〇	一二五,〇〇〇	三二、八、三〇	五二、八、｜	原大三郎
同 山口共立銀行	下毛郡山口村	一	一		五〇,〇〇〇	五〇,〇〇〇	三三、八、二五	五三、八、二四	森山喜造
同 山中共立銀行	宇佐郡安心院村				一二〇,〇〇〇	七〇,〇〇〇	三三、一〇、一四	五三、一〇、一三	重松柳藏

商號	所在地	店數	內譯 管内	內譯 管外	資本金	資本金拂込高	設立年月日 存立時期	代表者氏名
合計		四六 △三一 □三五 一	△二七 □三五 一	四	六、〇六九、四〇〇円	五、四八七、七〇〇円		

支店名稱	所在地
二十三銀行中津支店	下毛郡中津町
二十三銀行杵築支店	速見郡杵築町
二十三銀行國東支店	東國東郡國東町
大分貯蓄銀行中津支店	下毛郡中津町
大分貯蓄銀行高田出張所	西國東郡高田町
大分貯蓄銀行臼杵出張所	北海部郡臼杵町
大分貯蓄銀行日出出張所	速見郡日出町
大分貯蓄銀行杵築出張所	速見郡杵築町
大分貯蓄銀行佐伯出張所	南海部郡佐伯町
大分貯蓄銀行竹田出張所	直入郡竹田町
大分貯蓄銀行國東出張所	東國東郡國東町
大分貯蓄銀行三重出張所	大野郡三重町
大分貯蓄銀行日田出張所	日田郡豆田町
大分貯蓄銀行四日市出張所	宇佐郡四日市町
大分貯蓄銀行森出張所	玖珠郡森町
大分共立貯金銀行鶴崎出張所	大分郡鶴崎町
大分共立貯金銀行坂之市出張所	北海部郡佐賀市村
大分共立貯金銀行戸次出張所	大分郡戸次村
大分共立貯金銀行臼杵出張所	北海部郡臼杵町
大分共立貯金銀行竹田出張所	直入郡竹田町
大分共立貯金銀行別府出張所	速見郡別府町
大分共立貯金銀行日出出張所	速見郡日出町
廿三銀行竹田支店	直入郡竹田町
大野成業銀行宇目支店	大野郡小野市村

支店名稱	所在地
大分共立貯蓄銀行長洲出張所	宇佐郡長洲町
大分共立貯金銀行杵築出張所	速見郡杵築町
大分貯蓄銀行別府出張所	速見郡別府町
青蓮銀行安岐支店	東國東郡安岐町
大分貯蓄銀行犬飼出張所	大野郡犬飼町
日田貯蓄銀行支店	日田郡日田町
青蓮銀行杵築出張所	速見郡杵築町
大分銀行鶴崎支店	大分郡鶴崎町
國東銀行富來出張所	東國東郡富來町
國東銀行安岐出張所	東國東郡西安岐村
大分貯蓄銀行南新地出張所	大分郡大分町
大分銀行臼杵支店	北海部郡臼杵町
大分銀行別府支店	速見郡別府町
長洲貯蓄銀行北馬城支店	宇佐郡北馬城村
國東貯金銀行富來出張所	東國東郡富來町
豊岡共立貯蓄銀行龜川出張所	速見郡御越町
大分銀行長洲支店	宇佐郡長洲町
國東銀行竹田津出張所	東國東郡竹田津村
大分銀行竹田支店	直入郡竹田町
國東銀行武藏出張所	東國東郡武藏町
下毛實業銀行樋田支店	下毛郡東城井村
大分銀行日出支店	速見郡日ノ出町
日田銀行支店	日田郡日田町
大分銀行坂ノ市支店	北海部郡佐賀市村
豊岡實業銀行龜川出張所	速見郡御越町
下毛實業銀行宮永出張所	下毛郡豊田村
青蓮銀行別府支店	速見郡別府町
二十三銀行臼杵支店	北海部郡臼杵町
青蓮銀行田染支店	西國東郡田染村
二十三銀行三重出張店	大野郡三重町
大井銀行大貞支店	下毛郡大幡村
日田實業銀行豆田支店	日田郡豆田町
佐賀關銀行神崎出張所	北海部郡神馬木村
長洲貯蓄銀行四日市支店	宇佐郡四日市町
長洲貯蓄銀行安心院支店	宇佐郡安心院村
日田貯蓄銀行出張所	西國東郡高田町

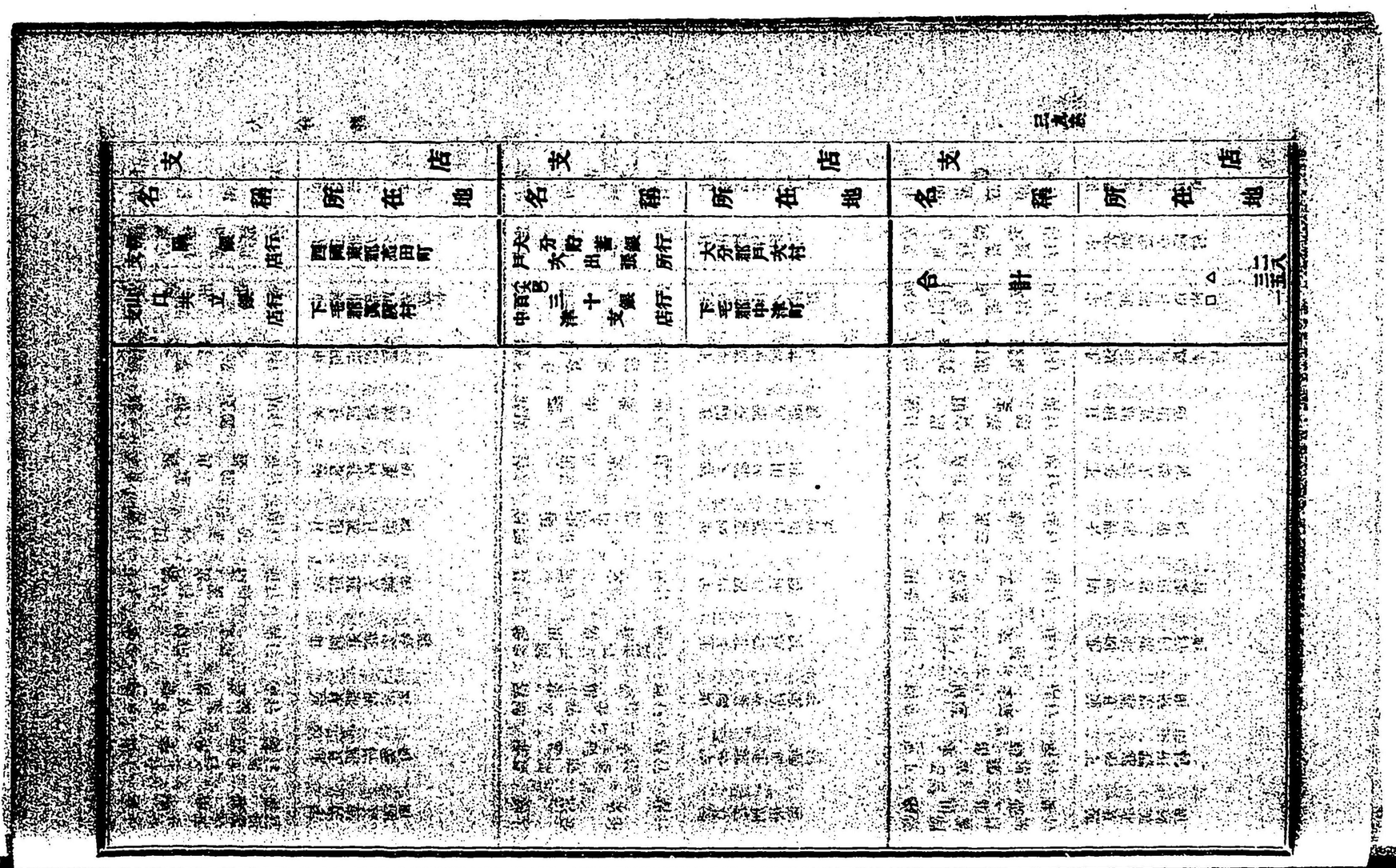

名称	所在地
支店	
出張所	
代理店	
計	
本店	
支店	
出張所	
代理店	
計	
合計	

商號	所在地	支店數 管内	支店數 管外	資本金	資本金拂込高	設立年月日	代表者氏名
株式會社佐賀報農工銀行	佐賀市白山町			三〇〇、〇〇〇円	三〇〇、〇〇〇円	三一、二、一〇	西英太郎
同佐賀貯蓄銀行	佐賀市呉服町			五〇、〇〇〇	二〇、〇〇〇	二九、一〇、三〇	中野致明
同唐津貯蓄銀行	東松浦郡唐津町			三〇、〇〇〇	七、五〇〇	三〇、一、一五	草場猪之吉
同呼子銀行	東松浦郡呼子村			一〇〇、〇〇〇	一〇〇、〇〇〇	二五、一〇、一三	山下善市
同伊萬里銀行	西松浦郡伊萬里町	一		五〇〇、〇〇〇	五〇〇、〇〇〇	一五、三、九	藤田與兵衛
同西海商業銀行	東松浦郡唐津町			二五〇、〇〇〇	一七五、〇〇〇	三一、四、八	山村直太
同笑銀行	佐賀市呉服町	一		一〇〇、〇〇〇	一〇〇、〇〇〇	五一、五、八	伊丹彌太郎
同協立銀行	西松浦郡有田村			一〇〇、〇〇〇	六二、五〇〇	四四、二、二二	前田儀右衛門
同有田銀行	西松浦郡有田町			一二五、〇〇〇	一二五、〇〇〇	四〇、二、二五	井出義方
同白石銀行	三養基郡中原村			三〇〇、〇〇〇	三〇〇、〇〇〇	不定	
甘久共同株式會社	杵島郡武雄町			一五〇、〇〇〇	一五〇、〇〇〇	四〇、二、二五	井出義方
浜金株式會社	西松浦郡有田町			一二五、〇〇〇	一二五、〇〇〇	四一、四、一七	松本庄之助
地所株式會社	佐賀市道祖元町			五〇、〇〇〇	五〇、〇〇〇	四一、一、一五	有田源一郎
株式會社佐賀白六銀行	佐賀市水ヶ江町	二	二	四〇〇、〇〇〇	二四〇、〇〇〇	四一、四、一七	深川喜次郎
同佐賀銀行	佐賀市蓮池町	二	一	六〇〇、〇〇〇	一、二〇〇、〇〇〇	三一、三、三一	中野致明
同有明銀行	杵島郡北有明村			五〇〇、〇〇〇	三〇六、八〇〇	三一、六、三〇	古賀善兵衛
同大山銀行	西松浦郡大山村			三〇、〇〇〇	三〇、〇〇〇	三一、一、一八	川崎秀五郎
同八坂銀行	三養基郡鳥栖町	一		五〇、〇〇〇	五〇、〇〇〇	三三、二、二一	西岡道助
同小城共濟銀行	小城郡北多久村	一		一三〇、〇〇〇	三〇、〇〇〇	三三、二、一七	八坂雅雄
合名會社兄弟銀行	杵島郡武雄町			五〇、〇〇〇	五〇、〇〇〇	四〇、二、二五	西正豐

銀行及支店

銀行名	所在地	店数	支店 内	支店 外	資本金	資本金払込高	免許年月日	代表者氏名
小鹿銀行	小鹿町本町	一	一		二〇〇、〇〇〇円	二〇〇、〇〇〇円	五三、一、九九 一四五	鍋島勇夫
国名銀行	東公園町金石国村				一五〇、〇〇〇	一五〇、〇〇〇	五三、一、四四 一九〇	伊藤林三郎
大石銀行	東新開新宮村				一一〇、〇〇〇	一一〇、〇〇〇	不二六、定ゼ一一〇	大石太郎
谷口銀行	東公園新学子村				一一〇、〇〇〇	一一〇、〇〇〇	不二九、定四、八	谷口嘉一郎
甲斐銀行	北島新北方村	一	一		一〇〇、〇〇〇	一〇〇、〇〇〇	不二三、定〇、一六	大甲勝次郎
合計	三六	一一	二七	四	四、二六五、〇〇〇	三、七一五、〇〇〇		

銀行名称所在地

銀行名称	所在地
小鹿銀行	佐賀郡小鹿町
国名銀行	佐賀郡国名村
大石銀行	佐賀郡大石村
谷口銀行	佐賀郡谷口村
甲斐銀行	佐賀郡甲斐村

本店名称所在地

本店名称	所在地
小鹿銀行	佐賀郡小鹿町
国名銀行	佐賀郡国名村
大石銀行	佐賀郡大石村
谷口銀行	佐賀郡谷口村
甲斐銀行	佐賀郡甲斐村

支店名称所在地

本店名称	支店名称	支店所在地
小鹿銀行	小鹿銀行町支店	小鹿町本町
国名銀行	国名銀行金石支店	金石国村
大石銀行	大石銀行新宮支店	新宮村
谷口銀行	谷口銀行学子支店	学子村
甲斐銀行	甲斐銀行北方支店	北方村

支店名称所在地

本店名称	支店名称	支店所在地
小鹿銀行	小鹿銀行町支店	小鹿町本町
国名銀行	国名銀行金石支店	金石国村
大石銀行	大石銀行新宮支店	新宮村
谷口銀行	谷口銀行学子支店	学子村
甲斐銀行	甲斐銀行北方支店	北方村
合計		五支店

○熊本縣

種別	銀行數 既設	銀行數 新設	銀行數 計	公稱資本金	資本金 拂込既済高	資本金 拂込未済高	資本金 計
農工銀行	一		一	七〇〇,〇〇〇円	七〇〇,〇〇〇円		七〇〇,〇〇〇円
貯蓄銀行	一		一	二〇〇,〇〇〇	九五,〇〇〇	一〇五,〇〇〇	二〇〇,〇〇〇
株式銀行	一四		一四	三,四一〇,〇〇〇	二,一六〇,九〇〇	一,二四九,一〇〇	三,四一〇,〇〇〇
合名銀行							
合資銀行							
各人銀行							
合計	一六		一六	四,三一〇,〇〇〇	二,九五五,九〇〇	一,三五四,一〇〇	四,三一〇,〇〇〇

種別	商號	所在地	支店 管内	支店 管外	資本金	資本金拂込高	設立年月日	代表者氏名
株式	肥後農工銀行	熊本市新屋町二丁目			七〇〇,〇〇〇円	三一〇,〇〇〇円	三一,三,一七	内藤正義
同	肥後銀行	熊本市米屋町	七		九〇,〇〇〇	三六,〇〇〇	二六,五,一	北里義一
同	九州商業銀行	熊本市米屋町二丁目			三〇〇,〇〇〇	一〇六,三〇〇	二九,二,二六	松本清三郎
同	鮫田銀行	飽託郡春日村	一		一五〇,〇〇〇	一〇五,〇〇〇	二七,一二,一〇	内柴敬持
同	菊池銀行	菊池郡隈府町			一〇〇,〇〇〇	四〇,七〇〇	二〇,一一,一七	城眞次
同	天草銀行	天草郡本渡町			五五,〇〇〇	四〇,七〇〇	二五,二,一一	横山武一
同	小國銀行	阿蘇郡北小國村			九〇,〇〇〇	七〇,〇〇〇	二六,五,一	北里義一
同	益南銀行	下益城郡小川町	二	二	一〇〇,〇〇〇	一〇〇,〇〇〇	二六,二,一三	柏原利平
同	葦北銀行	葦北郡佐敷村	一	一	二〇〇,〇〇〇	九五,〇〇〇	一四,七,二八	元山逸次
合資	肥後農工銀行	熊本市新屋町二丁目			七〇〇,〇〇〇円	三一〇,〇〇〇円	三一,三,一七	内藤正義
同	植木銀行	鹿本郡植木町			一〇〇,〇〇〇	一〇〇,〇〇〇	二二,一二,二二	堤、繁太郎
同	南郷銀行	阿蘇郡高森町			五〇,〇〇〇	五〇,〇〇〇	三〇,一一,一八	長野勉
同	肥後銀行	熊本市米屋町	七		九〇,〇〇〇	三六,〇〇〇	二六,五,一	北里義一
同	九州商業銀行	熊本市米屋町二丁目			三〇〇,〇〇〇	一〇六,三〇〇	二九,二,二六	松本清三郎
同	鮫田銀行	飽託郡春日村	一		一五〇,〇〇〇	一〇五,〇〇〇	二七,一二,一〇	内柴敬持
同	菊池銀行	菊池郡隈府町			一〇〇,〇〇〇	四〇,七〇〇	二〇,一一,一七	城眞次
同	天草銀行	天草郡本渡町			五五,〇〇〇	四〇,七〇〇	二五,二,一一	横山武一
同	小國銀行	阿蘇郡北小國村			九〇,〇〇〇	七〇,〇〇〇	二六,五,一	北里義一
同	益南銀行	下益城郡小川町	二	二	一〇〇,〇〇〇	一〇〇,〇〇〇	二六,二,一三	柏原利平
同	葦北銀行	葦北郡佐敷村	一	一	二〇〇,〇〇〇	九五,〇〇〇	一四,七,二八	元山逸次
株式	肥後農工銀行	熊本市新屋町二丁目			七〇〇,〇〇〇円	三一〇,〇〇〇円	三一,三,一七	内藤正義
同	植木銀行	鹿本郡植木町			一〇〇,〇〇〇	一〇〇,〇〇〇	二二,一二,二二	堤、繁太郎

商號	本店所在地	支店		資本金	資本金拂込高	設立時期	代表者氏名
		計	内譯				
			管内	管外			
株式會社 馬見原銀行	阿蘇郡馬見原町	一六	一一	一九	二	四、三一〇、〇〇〇	二、九五五、九〇〇
同 益城銀行	上益城郡御船町		二			一〇〇、〇〇〇	四一、五〇〇
同 隈府銀行	菊池郡隈府町					七〇、〇〇〇	六三、〇〇〇
同 水俣銀行	葦北郡水俣村					七五、〇〇〇	三七、五〇〇
同 玉名銀行	玉名郡高瀬町					一二〇、〇〇〇	七八、一五〇
						一〇〇、〇〇〇	四三、七五〇

支店名稱	所在地	支店名稱	所在地	支店名稱	所在地
高瀬銀行支店	玉名郡高瀬町	十八銀行支店	熊本市米屋町	八代銀行支店	八代郡八代町
下益城郡松橋町	下益城郡松橋町	八代南銀行支店	八代郡八代町	小島銀行支店	飽託郡小島町
玉名銀行支店	玉名郡高瀬町	熊本市米屋町	熊本市米屋町	八代銀行支店	八代郡八代町
水俣銀行支店	葦北郡水俣村	球磨郡多良木村	球磨郡多良木村	小島銀行支店	飽託郡小島町
隈府銀行支店	菊池郡隈府町	人吉銀行支店	球磨郡人吉町	山鹿銀行支店	鹿本郡山鹿町
益城銀行支店	上益城郡御船町	丸田銀行支店	球磨郡人吉町	多良木銀行支店	球磨郡多良木村
馬見原銀行支店	阿蘇郡馬見原町	北里銀行支店	葦北郡田浦村	長崎貯蓄銀行支店	長崎市
阿蘇郡宮地町	阿蘇郡宮地町	熊本市米屋町	熊本市米屋町	熊本支店	熊本市上林町
熊本市米屋町	熊本市米屋町				
熊本銀行支店	熊本市上通町				
後藤銀行支店	熊本市上通町				
石銀行支店	球磨郡多良木村				

合計							

○宮崎縣

種目	銀行數 既設	銀行數 新設	銀行數 計	公稱資本金	資本金 拂込既濟高	資本金 拂込未濟高	資本金 計
農工銀行	一		一	五〇〇、〇〇〇円	五〇〇、〇〇〇円		五〇〇、〇〇〇円
貯蓄銀行							
株式銀行	四		四	二、〇八〇、〇〇〇	一、五三二、二五〇	五四六、七五〇	二、〇八〇、〇〇〇
合名銀行							
合資銀行							
各人銀行							
合計	五		五	二、五八〇、〇〇〇	二、〇三二、二五〇	五四六、七五〇	二、五八〇、〇〇〇

商號	所在地	支店數	支店數 管内	支店數 管外	資本金	資本金拂込高	設立年月日	代表者氏名
株式會社宮崎農工銀行	宮崎郡宮崎町				五〇〇、〇〇〇円	五〇〇、〇〇〇円	三〇年八月一二日	堤長發
同日向銀行	兒湯郡高鍋町	三	三		一五〇、〇〇〇	一三二、〇〇〇	三〇、八、一〇	荻原恕平
同延岡銀行	東臼杵郡延岡町	一	一		二五〇、〇〇〇	一六〇、〇〇〇	三一、九、一九	三宅正意
同佐土原銀行	宮崎郡佐土原町	二	二		一八〇、〇〇〇	一八〇、〇〇〇	三二、二、一〇	郡司盛武
同日州銀行	宮崎郡宮崎町	△三七	△三七		一、五〇〇、〇〇〇	一、〇六一、二五〇	四〇、八、七、三一	伊東駒千代
合計	五	△一三	△一三		二、五八〇、〇〇〇	二、〇三三、二五〇		

支店名稱	支店所在地	支店名稱	支店所在地	支店名稱	支店所在地
第百四十七銀行宮崎支店	宮崎郡宮崎町	日州銀行支店	北諸縣郡都城町	日向銀行妻町支店	兒湯郡下穗北村
第百四十七銀行都城支店	北諸縣郡都城町	朝屋銀行細島支店	東臼杵郡細島町	佐土原銀行兒湯郡下穗北村支店	東諸縣郡本庄村
延岡銀行西臼杵郡高千穗村支店	西臼杵郡高千穗村	日向銀行美々津町支店	兒湯郡美々津町	佐土原銀行支店	

名称	所在地
鹿児島支店	鹿児島市金生町
鹿児島支店出張所	鹿児島市東千石町
鹿児島支店出張所	鹿児島市西千石町
鹿児島支店出張所	鹿児島市山之口町
鹿児島支店出張所	鹿児島市甲突町
鹿児島支店出張所	鹿児島市上荒田町
鹿児島支店出張所	鹿児島市武岡町
鹿児島支店出張所	鹿児島市谷山町
鹿児島支店出張所	鹿児島市伊敷町
鹿児島支店出張所	鹿児島市吉野町
鹿児島支店出張所	鹿児島市郡山町
鹿児島支店出張所	鹿児島市松元町
鹿児島支店出張所	鹿児島市東谷山町
鹿児島支店出張所	鹿児島市西谷山町
鹿児島支店出張所	鹿児島市喜入町
鹿児島支店出張所	鹿児島市久志町
合計	十三ヶ所

❻ 鹿児島縣

種類	銀行数			公称資本金	払込資本金		
	既設	新設	計		払込済高	払込未済高	計
普通銀行	一	一	一	六五〇,〇〇〇円	六五〇,〇〇〇円	一円	六五〇,〇〇〇円
貯蓄銀行	一	—	一	三〇,〇〇〇	三〇,〇〇〇	—	三〇,〇〇〇
株式銀行	二	一	二	二,四〇〇,〇〇〇	一,三九〇,〇〇〇	七五〇,〇〇〇	二,一四〇,〇〇〇
合名合資銀行	一	—	一	五〇,〇〇〇	五〇,〇〇〇	—	五〇,〇〇〇
合資銀行	—	—	—	—	—	—	—
法人銀行	—	—	—	—	—	—	—
合計	五	一	五	三,一九〇,〇〇〇	二,一一〇,〇〇〇	七五〇,〇〇〇	二,八六〇,〇〇〇

商號	所在地	支店數 管內	支店數 管外	資本金	資本金拂込高	設立年月日	代表者氏名
株式會社 鹿兒島縣農工銀行	鹿兒島市山下町			六五〇、〇〇〇円	六五〇、〇〇〇円	三一年三月一七日	折田兼至
同 鹿兒島貯蓄銀行	鹿兒島市六日町			三〇、〇〇〇	三〇、〇〇〇	三一年八月一九日	海江田金次郎
同 第百四十七銀行	鹿兒島市金生町			二、〇〇〇、〇〇〇	一、二五〇、〇〇〇	二九年九月一八日	島津忠顯
同 第七十三銀行	鹿兒島市潟見町			一四〇、〇〇〇	一四〇、〇〇〇	三〇年八月三一日	川邊藤太郎
合名會社 黑松銀行	鹿兒島市金生町			五〇、〇〇〇	五〇、〇〇〇	二九年六月一五日	黑松清兵衛
合計		四	四	八七〇、〇〇〇	二、一二〇、〇〇〇		

支店名稱	所在地	銀行數 既設	銀行數 新設	銀行數 計	公稱資本金 拂込既濟高	公稱資本金 拂込未濟高	公稱資本金 計
(大正)鹿兒島銀行	鹿兒島市築町	二		二	二〇〇、〇〇〇円		二〇〇、〇〇〇円
(大正)鹿兒島銀行 伊佐郡大口村	伊佐郡大口村	一		一	五〇、〇〇〇円		五〇、〇〇〇円
(大正)鹿兒島銀行 水俣支店	水俣	一		一	一五〇、〇〇〇円		一五〇、〇〇〇円
(大正)鹿兒島銀行 ノ城支店	薩摩郡隈ノ城村	一		一	六〇〇、〇〇〇		六〇〇、〇〇〇
(大正)鹿兒島銀行 大島支店	大島郡名瀬村	四		四	二、四〇〇、〇〇〇		二、四〇〇、〇〇〇
合計		九		九	三、三五〇、〇〇〇		三、三五〇、〇〇〇

支店名稱	所在地	銀行數 既設	銀行數 新設	銀行數 計	公稱資本金 拂込既濟高	公稱資本金 拂込未濟高	公稱資本金 計
(共正)同銀行	鹿兒島市築町	二		二	二〇〇、〇〇〇円		二〇〇、〇〇〇円
(共正)同銀行 伊佐郡大口村	伊佐郡大口村	一		一	五〇、〇〇〇円		五〇、〇〇〇円
(共正)同銀行 水俣支店	水俣	一		一	一五〇、〇〇〇円		一五〇、〇〇〇円
(共正)同銀行 ノ城支店	薩摩郡隈ノ城村	一		一	六〇〇、〇〇〇		六〇〇、〇〇〇
(共正)同銀行 大島支店	大島郡名瀬村	四		四	二、四〇〇、〇〇〇		二、四〇〇、〇〇〇
合計		九		九	三、三五〇、〇〇〇		三、三五〇、〇〇〇

○沖繩縣

種目	銀行數 既設	銀行數 新設	銀行數 計	公稱資本金 拂込既濟高	公稱資本金 拂込未濟高	公稱資本金 計
農工銀行	一		一	二〇〇、〇〇〇円		二〇〇、〇〇〇円
貯蓄銀行						
株式銀行	二		二	二、四〇〇、〇〇〇		二、四〇〇、〇〇〇
合名銀行	二		二	一五〇、〇〇〇円		一五〇、〇〇〇円
合資銀行						
各人銀行						
合計	五		五	二、六〇〇、〇〇〇		二、六〇〇、〇〇〇

商號	所在地	支店數	內譯 管內	內譯 管外	資本金	資本金拂込高	設立年月日	代表者氏名
株式會社沖繩縣農工銀行	那覇區字東	二	二		二、〇〇〇、〇〇〇円	一、五〇〇、〇〇〇円	三二、一、六	仲吉朝助
同 沖繩銀行	那覇區字西	二	二		六、〇〇〇、〇〇〇	一、五〇〇、〇〇〇	三九、三、一〇	高嶺朝敎
同 那覇商業銀行	那覇區字西				五、〇〇〇、〇〇〇	一、二五〇、〇〇〇	四〇、五、一九	普久里宗業
同 沖繩共立銀行	那覇區字西	一	一		七〇、〇〇〇	一七五、〇〇〇	四〇、九、一一	平良保一
同 沖繩實業銀行	那覇區字東	一	一		六〇、〇〇〇	一五〇、〇〇〇	四〇、二、二八	玉那覇重善
合計		四	三		二、六〇〇、〇〇〇	七五〇、〇〇〇		

支店名稱	所在地	支店名稱	所在地	支店名稱	所在地
沖繩銀行首里區當蔵店	首里區當蔵	沖繩銀行那覇區字東支店	那覇區字東	沖繩銀行國頭郡名護村支店	國頭郡名護村
沖繩共立銀行國頭郡名護村支店	國頭郡名護村	合計 四			

◎臺灣銀行

種目	既設	新設	計
臺灣銀行	一		一
貯蓄銀行	一		二
株式銀行	一		二
合名銀行			
合資銀行	一		一
各人銀行			
合計	四		四

種目	公稱資本金	拂込既済高	拂込未済高	計
臺灣銀行	五、〇〇〇、〇〇〇円	五、〇〇〇、〇〇〇円		五、〇〇〇、〇〇〇円
貯蓄銀行	一五〇、〇〇〇	六〇、〇〇〇	九〇、〇〇〇	一五〇、〇〇〇
株式銀行	二〇〇、〇〇〇	二〇、〇〇〇		二〇、〇〇〇
合名銀行				
合資銀行	二五〇、〇〇〇			
各人銀行				
合計	五、六二〇、〇〇〇	五、五二〇、六三七	九九、三六三	五、六二〇、〇〇〇

商號	所在地	支店數 內	支店數 管內	支店數 管外	資本金	資本金拂込高	設立年月日	代表者氏名
株式會社 臺灣銀行	臺北大加納堡臺北城文武街一丁目	△一八	三	△二三一	五、〇〇〇、〇〇〇円	五、〇〇〇、〇〇〇円	三二年六月一二日	柳生一義
同 臺灣貯蓄銀行	臺北廳下文武街一丁目	一	一		一五〇、〇〇〇	六〇、〇〇〇	三三、一一、一二 四七、一二、一五	荒木泰治
同 彰化銀行	彰化廳線東堡彰化街土名北門				二一〇、〇〇〇	二一〇、〇〇〇	三八、六、六 五四	吳汝祥
合資會社 嘉義銀行	嘉義廳嘉義西堡嘉義街土名總爺				二五〇、〇〇〇	二四〇、六三七	三七、一一、二七 四七、一一、二六	黃靖卿
合計		△一九 四	四	△一三一	五、六二〇、〇〇〇	五、五二〇、六三七		

支店名稱	所在地	支店名稱	所在地	支店名稱	所在地
臺北十四銀行	臺北北門街二丁目	臺灣貯蓄銀行南支店	臺南縣臺南市戊	臺灣銀行基隆支店	基隆
臺灣銀行臺中支店	臺中廳臺中街土名臺中			臺南十四銀行	臺南市戊
合計 六					

○東京府

國名	種類	號	所在地	支店資本金	設立年月日
清國	普通	合盛元銀行東京出張所	東京市神田區南神保町	五〇、〇〇〇	四〇年四月一七日
計				五〇、〇〇〇	

○神奈川縣

國名	種類	號	所在地	支店資本金	設立年月日
英國	貯蓄銀行	ピ、ホンコンエンドシヤンハイバンキングコルポレーション	橫濱市山下町	一、二五〇、〇〇〇円	三二年七月一七日
同	普通銀行	チヤータードバンクオフインディヤオーストラリヤエンドチヤイナ	橫濱市山下町	一、四六四、四五〇	三二、七、一七
米國	同	イシヨーナルバンクオブコルポレーション	橫濱市山下町	一〇〇、〇〇〇	三五、九、二九
獨逸國	同	清國銀行	橫濱市山下町	二〇〇、〇〇〇	三二、七、一七
計				一、〇〇〇、〇〇〇	三八、一〇、六

○兵庫縣

國名	種類	號	所在地	支店資本金	設立年月日
米國	同	金門銀行橫濱支店	橫濱市太田町四丁目	二〇〇、〇〇〇	二九、一、一三
英國	同	ピ、アンド、ツヤパニース、バンク、リミテッド橫濱支店	橫濱市山下町	二〇〇、〇〇〇	二九、五、一二
米國	同	日米銀行橫濱支店	仝市本町四丁目	—	四〇、一〇、一六
計				四、二一四、四五〇 二〇〇、〇〇〇	

國名	種類	號	所在地	支店資本金	設立年月日
英國	普通	ホンコン及シヤンハイバンク	神戸市榮町一丁目	一、〇〇〇、〇〇〇円	三二年七月一七日
米國	同	インターナショナルバンキングコルポレーション	神戸支店 神戸市浪速町	五〇、〇〇〇	三七、一〇、一一
獨逸國	乙	獨亞銀行	神戸支店 神戸市京町	—	三九、五、一八
清國	同	合盛元銀行	神戸支店 神戸市內海岸通三丁目	五〇、〇〇〇	四〇、二、六
計				一、一〇〇、〇〇〇	

○長崎縣

國名	種類	商號	所在地	支店資本金	設立年月日
英國	普通	香港上海銀行支店	長崎下リ松	二五〇,〇〇〇円	三一年、七月、一八日
計	一			二五〇,〇〇〇	

○各種銀行所在地本支店表

府縣其他	本店數	支店數 支店	支店數 出張所	支店數 出張店	支店數 計	合計
北海道	一五	四二	五	｜	四七	五九
東京	一六七	二四六	三四	一	二八一	四四八
京都	五四	三八	一二	六	四五	九九
大阪	五九	一六〇	二七	一四	二〇一	二六〇
神奈川	六四	一〇七	一〇	｜	一一七	一八一
兵庫	一六六	一四四	三六	六	一八六	三五二
長崎	二六	二五	五	｜	三〇	五六
新潟	九一	三五	一五	一	五一	一四二
埼玉	五五	二六	一	｜	二七	八二
群馬	三九	一四	二	｜	一六	五五
千葉	六三	三二	三	七	四二	一〇五
茨城	五八	一七	｜	一	一八	七六
栃木	五〇	三〇	六	｜	三六	八六
奈良	一八	四二	四	｜	四六	六四
三重	三四	三五	四	二八	六七	一〇一
愛知	七一	一一九	一六	五六	一九一	二六二
静岡	一七一	九四	三	一三	一一〇	二八一
山梨	六八	二九	二	三	三四	一〇二
滋賀	一八	三五	一七	｜	五二	七〇
岐阜	四七	九一	三	二一	一一五	一六二

府縣其他	本店數	支店數	出張所數	本支店出張所數合計
長野	一二九	一〇二	二三	一二五
宮城	一〇	一二	二	一四
島手	二九	八	三	一一
岩形	一二	一六	一	一六
森山	三〇	一三	四	一六
青田	二八	一一	四	一二
山井	一七	一一	一	一七
秋川	一七	一五	二	一七
福石	二七	二五	三	二八
富取	四五	二五	一〇	三七
島山	四三	六〇	一	七〇
鳥根	二六	二九	一	三〇
岡山	四九	二一	一三	四一
廣島	五〇	八三	六	一一九
山口	二七	五三	一〇	一六九
和歌山	三六	三一	二二	五四
德島	四	四	一	九
香川	一九	一三	三	三五
愛媛	四九	二八	四	八一
高知	六	二	一二	一五
福岡	八二	三四	一〇	一二六
大分	四六	三一	三五	一一三
佐賀	二八	一一	二	一四
熊本	一六	一一	一	二八
宮崎	一五	一三	三	一六
鹿兒島	五	四	一	一〇
沖繩	五	三	一	九
臺灣	四	九	一	一四
計	五〇	八三	六	一一九

◎外國所在銀行支店表

府縣其他	本店數	支店	出張所	店數計	合計
合計	二、一七三	二、〇四九	四〇六	二、六七三	四、八四〇

國名	商號	所在地
英國領事館	横濱正金銀行倫敦支店	英國倫敦ビショプス、ゲート街
佛國領事館	里昂支店	佛國里昂ラルブセック街
米國領事館	紐育出張所	北米合衆國紐育ウオール街
同	桑港支店	同　國桑港モントゴメリー街
清國領事館	上海支店	清國上海英租界場子路
同	大連支店	清國大連
同	香港支店	香港ネエターロード
布哇領事館	布哇支店	布哇國ホノルル、府キング街
英國領事館	倫敦支店	英國倫敦ビショプス、ゲート街
同	里昂支店	佛國里昂ラルブセック街
同	紐育出張所	北米合衆國紐育ウオール街
同	桑港支店	同　國桑港モントゴメリー街
同	上海支店	清國上海英租界場子路
同	大連支店	清國大連
同	香港支店	香港ネエターロード
同	布哇支店	布哇國ホノルル、府キング街
同	孟買支店	東印度孟買フナルト、ホルンビー街
同	天津支店	清國天津英租界
清國領事館	仁川支店	韓國仁川濟物浦本町通
韓國領事館	鏡城出張所	同國鏡城
同	釜山支店	同國釜山浦本町二丁目
同	株式會社第一銀行	同國仁川港日本居留地
同	株式會社第五十八銀行	同國鎭南浦
同	仁川支店	同國平壤南門通
同	鎭南浦出張所	同國京城本町二町目
同	平壤出張所	同國釜山港入江町
同	京城支店	同國仁川港日本居留地
同	釜山支店	同國龍山旭町通
同	株式會社十八銀行	同國釜山琴平町
同	仁川支店	同國平壤
同	龍山出張所	同國元山港春日町
同	釜山支店	
同	平壤支店	
同	元山支店	

國名	商號	所在地
韓國	(東京)株式會社第一銀行	京城支店
同	同	韓國京城羅洞
同	同	木浦出張所
同	出張所	同國木浦
同	同	群山出張所
同	同	同國群山
清國	(大阪)株式會社臺灣銀行	廈門支店
同	同	清國廈門
同	(東京)株式會社臺灣銀行	汕頭出張所
同	出張所	同國汕頭
同	(神奈川)橫濱正金銀行	牛莊支店
同	同	同國牛莊
同	(神奈川)橫濱正金銀行	北京支店
同	同	同國北京東交民巷
同	(東京)株式會社中央商業銀行	桑港支店
同	出張所	同桑港ポースト街
韓國	(東京)株式會社第一銀行	支店
同	同	韓國元山
同	同	平壤出張所
同	同	同國平壤
同	(長崎)株式會社十八銀行	支店
同	同	同國京城南大門通
同	同	木浦出張所
同	同	同國木浦

國名	商號	所在地
同	同	群山出張所
同	同	同國群山
同	同	鎭南浦出張所
同	同	同國鎭南浦
同	(東京)株式會社第一銀行	出張所
同	同	羅州出張所
同	同	同國羅州
同	同	開城出張所
同	同	同國開城
同	同	威興出張所
同	同	同國威興
同	同	城津出張所
同	同	同國城津
同	同	馬山出張所
同	同	同國馬山
清國	(神奈川)橫濱正金銀行	安東縣出張所
同	同	清國安東縣
同	(東京)株式會社第一銀行	旅順口出張所
同	同	同國旅順
同	同	漢口支店
同	同	同國漢口
同	同	芝罘出張所
同	同	同國芝罘
同	同	遼陽出張所
同	同	同國遼陽
同	同	鐵嶺出張所
同	同	同國鐵嶺
同	同	長春出張所
同	同	同國長春
同	同	奉天支店
同	同	同國奉天
同	同	安東縣出張所
同	同	同國安東縣

○各種銀行他業兼營表　甲

（備考　本表甲乙兩表中甲ハ他業ト資本金ヲ區別セサルモノ

國名	商號	所在地	資本金	摘要
露國	(露亞)株式會社十八銀行支店	露領浦汐斯塞	一七五〇、〇〇〇	擔保付社債信託法ニ依ル業務
清國	(大倉)株式會社第五十八銀行出張所	清國盛京省安東縣	五〇、〇〇〇、〇〇〇	同上
英國	(臺灣)株式會社臺灣銀行香港支店	英領香港デポウロード三番	二〇、〇〇〇、〇〇〇	同上
清國	同支店	清國福州		
韓國	同日本興業銀行支店	韓國京城東大門		
韓國	(山口)同周防銀行支店	韓國釜山港入江町		
計			三六二三	△

○各種銀行他業兼營表　乙

國名	商號	所在地	資本總額	摘要
東京	株式會社日本興業銀行	其他縣商	四〇、〇〇〇、〇〇〇円	銀行業ヲ主トシ倉庫業仲立業及運送業ヲ營ム
同	合名會社安田銀行	同	五〇〇、〇〇〇、〇〇〇	銀行業ヲ主トシ倉庫業ヲ營ム
同	株式會社第百銀行	同	七〇〇、〇〇〇、〇〇〇	銀行業ヲ主トシ貨物ノ保管委託販賣及運送業ヲ營ム
京都	株式會社北丹興業銀行	同	五〇、〇〇〇、〇〇〇	銀行業ヲ主トシ倉庫業及委託販賣業ヲ營ム
新潟	同直江商業銀行	同	一二五、〇〇〇、〇〇〇	銀行業ヲ主トシ委託販賣及倉庫業ヲ營ム
千葉	東葛飾委託倉庫株式會社	同	二〇〇、〇〇〇、〇〇〇	同上
愛知	株式會社日光川倉庫銀行	同	一二〇、〇〇〇、〇〇〇	銀行業ヲ主トシ海陸産業ヲ營ム
靜岡	株式會社精業銀行	同	一六〇、〇〇〇、〇〇〇	銀行業ヲ主トシ委託販賣及倉庫業ヲ營ム
同	濱松委托株式會社	同	六〇、〇〇〇、〇〇〇	銀行業ヲ主トシ委託販賣及運送業及倉庫業ヲ營ム
同	靜岡米穀肥料委託株式會社	同	三〇〇、〇〇〇、〇〇〇	銀行業ヲ主トシ委託賣買及倉庫業ヲ營ム
同	株式會社西駿委托銀行	同	二〇〇、〇〇〇、〇〇〇	銀行業ヲ主トシ委託賣買及倉庫業ヲ營ム
總計			一二四、五〇〇、〇〇〇、〇〇〇	

內譯

府縣其他	商號	資本總額	銀行業	他業	摘要
靜岡	駿豆肥料株式會社	二五、〇〇〇円			銀行業ヲ主トシ肥料米穀蠶絲其他委托販賣及倉庫業ヲ營ム
同	招瀧委託倉庫株式會社	二五、〇〇〇	一五、〇〇〇円	一〇、〇〇〇円	銀行業ヲ主トシ委托販賣業及倉庫業ヲ營ム
同	笠井銀行株式會社	八〇、〇〇〇	一七、五〇〇	七、五〇〇	
同	清水銀行	三〇〇、〇〇〇	七〇、〇〇〇	一〇、〇〇〇	同上
滋賀	蒲生銀行	七五、〇〇〇	二七〇、〇〇〇	三〇、〇〇〇	銀行業ヲ主トシテ倉庫業ヲ營ム
岐阜	吉田倉庫銀行株式會社	一〇〇、〇〇〇	五〇、〇〇〇	二五、〇〇〇	銀行業ヲ主トシテ貨物保管預リ貨物ノ委托賣買及貨物運送業ヲ營ム
長野	同信州銀行	五〇〇、〇〇〇	九〇、〇〇〇	一〇、〇〇〇	他人ノ寄托ニ係ル物品ヲ倉庫ニ保管スルノ業務ヲ營ム
同	同庚子銀行	二五〇、〇〇〇	四七〇、〇〇〇	三〇、〇〇〇	銀行業ヲ主トシテ倉庫業ヲ營ム
同	同池田商業銀行	二三〇、〇〇〇	二〇〇、〇〇〇	五〇、〇〇〇	同上
岡山	同璽江銀行	二四〇、〇〇〇	二三〇、〇〇〇	一〇、〇〇〇	銀行業ヲ主トシテ運送業委托販賣業及倉庫業ヲ營ム
同	同鴨方倉庫銀行	一〇〇、〇〇〇	九〇、〇〇〇	一〇、〇〇〇	銀行業ヲ主トシテ倉庫業ヲ營ム
同	同山陽商業銀行	四〇〇、〇〇〇	三〇〇、〇〇〇	一〇〇、〇〇〇	同上
廣島	同倉敷商業銀行	三〇〇、〇〇〇	二五〇、〇〇〇	五〇、〇〇〇	同上
同	尾道諸品株式會社	一〇〇、〇〇〇	一七五、〇〇〇	二五、〇〇〇	銀行業ヲ主トシ倉庫業ヲ營ム

和歌山	和歌山倉庫株式會社	五〇、〇〇〇	三五、〇〇〇	一五、〇〇〇	同上
愛媛	信義株式會社	二〇、〇〇〇	一九、〇〇〇	一、〇〇〇	銀行業ヲ主トシ活版業ヲ營ム
佐賀	地所株式會社	二八〇、〇〇〇	四〇、〇〇〇	二四〇、〇〇〇	肥料雜穀及地所ノ賣買ヲナシ銀行業ヲ兼ネ
同	八坂銀行株式會社	一五〇、〇〇〇	一二〇、〇〇〇	三〇、〇〇〇	銀行業ヲ主トシ倉業庫ヲ營ム
	計 二八	五五七〇、〇〇〇	四六〇六、五〇〇	九六三、五〇〇	
東京	合名會社三井銀行	五、〇〇〇、〇〇〇	四、七五〇、〇〇〇	二五〇、〇〇〇	銀行業ヲ主トシ倉庫業ヲ營ム
同	同村井銀行	一、〇〇〇、〇〇〇	九〇〇、〇〇〇	一〇〇、〇〇〇	仝上
	合名計 二	六、〇〇〇、〇〇〇	五、六五〇、〇〇〇	三五〇、〇〇〇	
東京	合名會社三菱合資會社	一五、〇〇〇、〇〇〇	一、〇〇〇、〇〇〇	一四、〇〇〇、〇〇〇	鑛物ノ採掘採取製錬及賣買船舶汽鑵機械其他ノ鐵工物ノ修理製作運行業船舶運送土地家屋ノ賃貸
新潟	小出商等合資會社	一二、六〇〇	一〇、〇〇〇	二、六〇〇	銀行業ヲ主トシテ委托物ノ保管
鳥取	奨惠合資會社	二五、〇〇〇	二〇、〇〇〇	五、〇〇〇	銀行業ヲ主トシ倉庫業ヲ營ム
岡山	合資會社星島銀行	二五、〇〇〇	二〇、〇〇〇	五、〇〇〇	同上
	合資計 四	一五、〇六二、六〇〇	一、〇五〇、〇〇〇	一四、〇一二、六〇〇	
	總計 三四	二六、七三二、六〇〇	一一、三〇六、五〇〇	一五、三二六、一〇〇	

◎商業變更表

府縣其他	舊商號	新商號	商號變更年月日	摘要
東京	東京興商銀行	百五十銀行	四一、一、七	
廣島	大網銀行	安藝銀行	四一、一一、七	
島根	安藝銀行	藝陽銀行	四一、一二、七	
京都	京都西陣銀行	治久銀行	四一、一、七	
石川	中島銀行	北陸銀行	四一、一二、八	
埼玉	秩父貯蓄銀行	八幡貯蓄銀行	四一、一二、一〇	全時ニ廣島縣ヘ移轉セリ
東京	株式匿會社	青梅商業銀行	四一、一三、一	
和歌山	斯宮尾崎銀行	尾崎銀行	四一、二、二三	
東京	中橋銀行	栃木共立銀行	四一、二一七	全時ニ栃木縣ヘ移轉セリ
岡山	瀬戸益友銀行	瀬戸銀行	四一、三、三	
東京	魚川岸銀行	岩村銀行	四一、三、三一	全時ニ岐阜縣ヘ移轉セリ
東京	堺屋銀行	東京興榮銀行	四一、二、三	
東京	宮城銀行	春日銀行	四一、三、六	
滋賀	湖南銀行	百十五銀行	四一、三、一六	全時ニ兵庫縣ヘ移轉セリ
東京	東武貯金銀行	川崎共立貯蓄銀行	四一、三、一〇	全時ニ神奈川縣ヘ移轉セリ
岡山	中村産業銀行	盛銀行	四一、三、一八	全時ニ岩手縣ヘ移轉セリ
東京	關東銀行	廣島殖産銀行	四一、四、七	全時ニ廣島縣ヘ移轉セリ
長野	黒澤合名會社	黒澤銀行	四一、五、二五	
東京	東京興榮銀行	日韓興業銀行	四一、五、二一	
岡山	川野銀行	讃岐銀行	四一、五、一一	全時ニ香川縣ヘ移轉セリ
山口	備陽貯蓄銀行	久世貯蓄銀行	四一、六、一八	
石川	北陸銀行	北陸企業銀行	四一、六、二五	
愛知	内海銀行	知多銀行	四一、七、一	
長野	西脇永續株式會社	常磐城銀行	四一、七、二九	
東京	帝國銀行	早稻田銀行	四一、一〇、二一	
千葉	武射商業銀行	磐東銀行	四一、九、一一	全時ニ福島縣ヘ移轉セリ

府縣其他	舊商號	新商號	商號變更年月日	摘要
東京	東亞銀行	佐倉奨業銀行	四一、九、一四	仝時ニ千葉縣ヘ移轉セリ
福岡	金田銀行	下座銀行	四一、九、一五	
群馬	上毛物産會社	上毛物産銀行	四一、七、三〇	
同	境銀行	物産銀行	四一、一一、一三	仝時ニ北海道廳ヘ移轉セリ
栃木	田沼銀行	氏家商業銀行	四一、一一、二〇	
宮城	通商貯蓄銀行	仙鹽貯蓄銀行	四一、一一、二七	
秋田	齊藤前田合名會社	齊藤前田本隊富岡齊藤合名會社五業銀行	四一、一二、二七	
群馬	銀港株式會社	宮田銀行	四一、一二、一三	
東京	東京中央銀行	都銀行	四一、一二、一四	
千葉	六華商業銀行	原町商業銀行	四一、一二、二二	仝時ニ福島縣ヘ移轉セリ
兵庫	淺東協和銀行	中山協和銀行	四一、一二、九	千葉縣ヘ移轉セリ
計 三六				

○銀行廢業表

府縣其他	商號	設立年月日	資本金	解散廢業年月日	事由
愛媛	松山興産銀行	五、八、四	六〇、〇〇〇円	四二、一、二〇	條件付解散
東京	百三十二銀行	三〇、七、二	三〇、〇〇〇	四二、一、一	任意解散
愛媛	共立銀行	二八、一一、四	一五、〇〇〇	四一、一、一	條件付廢業
東京	淺草銀行	二九、一一、二	六〇〇、〇〇〇	四一、一、二	任意解散
同	武總銀行	三三、九、二三	四〇〇、〇〇〇	四一、一、三一	仝
大分	和田商店	三一、八、三〇	一〇、〇〇〇	四一、二、一一	廢業
東京	本郷商業銀行	三三、五、二	三〇〇、〇〇〇	四一、一二、八	任意解散
滋賀	大津銀行	三一、三、一七	一五〇、〇〇〇	四一、二、二一	仝
鳥取	太多喜商業銀行	三二、一、一九	一五、〇〇〇	四一、二、七	仝
岡山	濱松信用銀行	三〇、一一、一九	五〇〇、〇〇〇	四一、三、三	合併ノ爲メ解散
臺灣	臺灣農商銀行	三六、八、三	一〇〇、〇〇〇	四一、二、二五	任意解散
東京	三田銀行	三三、九、一七	二〇〇、〇〇〇	四一、四、一	合併ノ爲メ解散

府縣其他	商號	設立年月日	資本金	解散廢業年月日	事由
岡山	兒島銀行	二九、二、一九	三〇〇、〇〇〇円	四一、四、九	任意解散
島根	第三十八銀行	三二、二、一六	一二、五〇〇	四一、四、一三	仝
栃木	日光銀行	四〇、六、二三	一、二五〇、〇〇〇	四一、五、一二	合併ノ爲メ解散
神奈川	中原銀行	三一、六、一四	六〇、〇〇〇	四一、五、五	任意解散
山梨	綠銀行	二九、六、一六	二〇、〇〇〇	四一、五、三〇	廢業
岡山	岡銀行	二九、四、二五	二〇、〇〇〇	四一、六、一二	條件付廢業
東京	千代田銀行	三〇、六、一〇	二〇〇、〇〇〇	四一、六、一三	任意解散
同	千代田貯藏銀行	三四、四、七	一五〇、〇〇〇	四一、六、一三	仝
福島	川俣友愛社	三一、四、一五	七、〇〇〇	四一、六、二〇	仝
京都	土橋銀行	二九、八、三一	一〇、〇〇〇	四一、七、一四	廢業
大阪	浪速共立銀行	三二、一二、二二	五〇、〇〇〇	四一、八、一三	判決確定ニヨリ解散
沖縄	國頭銀行	三八、一、三〇	一〇〇、〇〇〇	四一、八、二五	任意解散
兵庫	三田銀行	三三、七、	七〇、〇〇〇	四一、九、三	條件付解散
同	帝國貯金銀行	三二、一二、二四	三〇、〇〇〇	四一、九、三	仝
同	三輪貯金銀行	三八、一二、一六	三〇、〇〇〇	四一、九、三	仝
同	三田共融銀行	二六、一二、二八	三〇、〇〇〇	四一、九、三	仝
同	三田實業銀行	二九、七、一五	五〇、〇〇〇	四一、九、三	仝
同	三田同盟銀行	二九、三、二八	一〇〇、〇〇〇	四一、九、三	仝
大阪	堺共立銀行	二六、二、六	五〇、〇〇〇	四一、九、一六	任意解散
茨城	祥和銀行	一六、八、一一	二四、〇〇〇	四一、一〇、三一	仝
東京	日韓興業銀行	三三、九、二	三〇〇、〇〇〇	四一、一一、一三	命令ニヨリ解散
同	京阪銀行	二九、一一、二	五〇、〇〇〇	四一、一二、三	任意解散
宮崎	日平銀行	三四、二、二〇	一〇、〇〇〇	四一、一一、一〇	廢業
京都	第四十九銀行	三〇、四、二七	六〇〇、〇〇〇	四一、一二、一九	任意解散
同	四十九貯金銀行	三一、一〇、二七	五〇、〇〇〇	四一、一二、二三	仝
長崎	大村銀行	一六、八、一四	一〇〇、〇〇〇	四一、一二、一七	合併ノ爲メ解散
東京	日本橋銀行	三一、九、二八	一〇〇、〇〇〇	四一、九、二七	存立時期滿了ニヨリ
計	○三九				

○管外移轉表

府縣其他	商號	移轉先地名	移轉年月日	摘要
東京	大綱銀行	廣島	四一、一、一七	
埼玉	八幡貯蓄銀行	同	四一、一、二〇	
宮城	宮城銀行	東京	四一、二、一〇	
東京	中橋銀行	栃木	四一、二、一七	
岡山	川野銀行	香川	四一、三、三	
滋賀	百十五銀行	兵庫	四一、三、七	
岡山	協和銀行	岩手	四一、三、一八	
東京	岡山東銀行	廣島	四一、三、二〇	
神奈川	川崎共立貯蓄銀行	神奈川	四一、三、二〇	
東京	貿易銀行	岐阜	四一、三、二五	
東京	魚川岸銀行	岐阜	四一、三、三	
東京	中橋銀行	栃木	四一、二、一七	
宮城	宮城銀行	東京	四一、二、一〇	
埼玉	八幡貯蓄銀行	同	四一、一、二〇	
東京	大綱銀行	廣島	四一、一、一七	

府縣其他	商號	移轉先地名	移轉年月日	摘要
兵庫	千浪東協和銀行	廣島	四一、九、一一	
東京	千葉原町商業銀行	福島	四一、一二、二三	
青森	千葉東銀行	北海道	四一、一一、一二	
岩手	千葉東亞銀行	千葉	四一、九、一四	
福島	千葉東銀行	千葉	四一、九、一一	
計	一七			

明治四十二年七月二十九日印刷
明治四十二年八月二日發行（定價金壹圓五拾錢）

大藏省理財局編纂

發行兼印刷者　東京市芝區櫻川町二十番地　濱田傳三郎

印刷所　東京市芝區櫻川町二十番地　濱田活版所

20
76

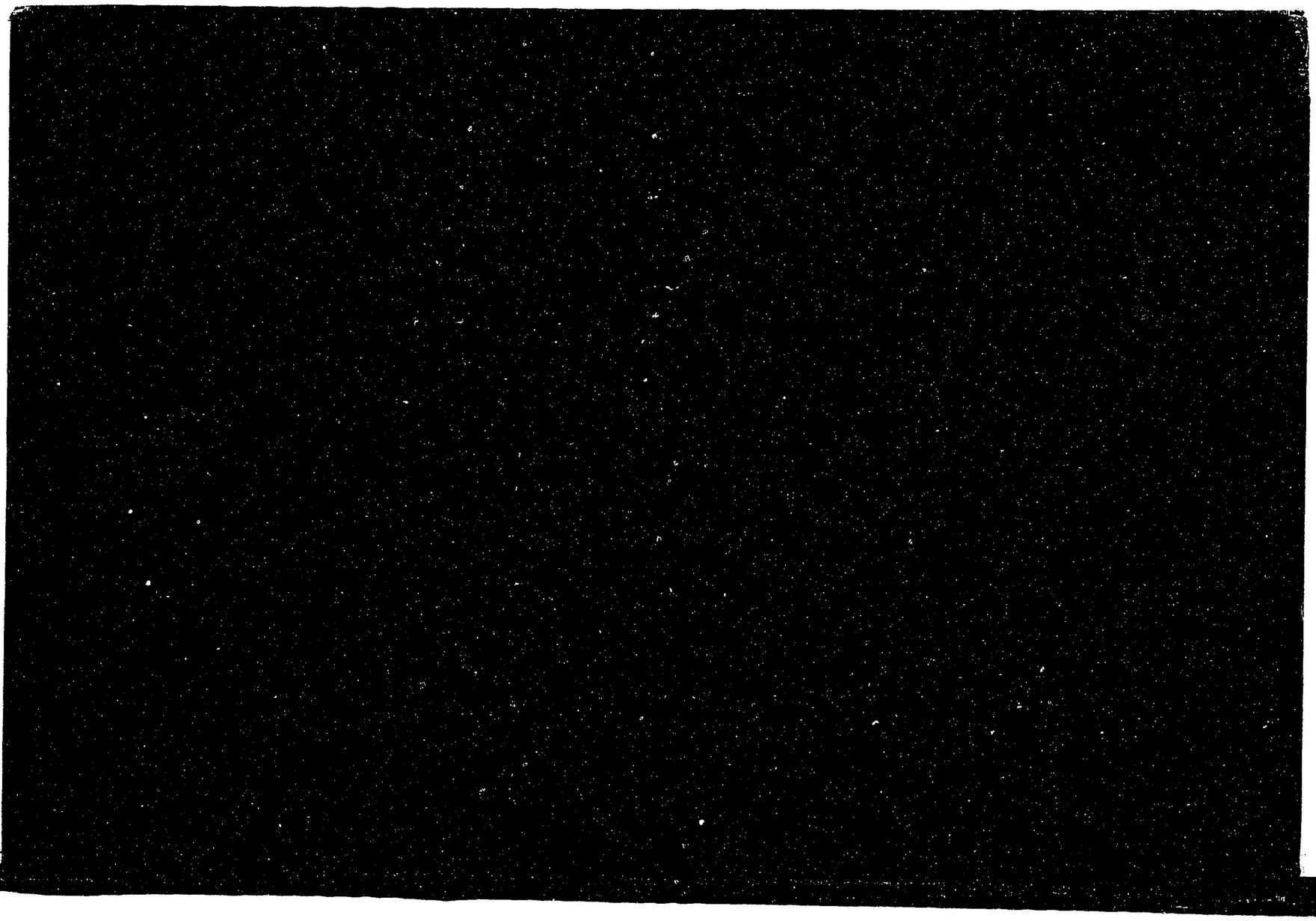

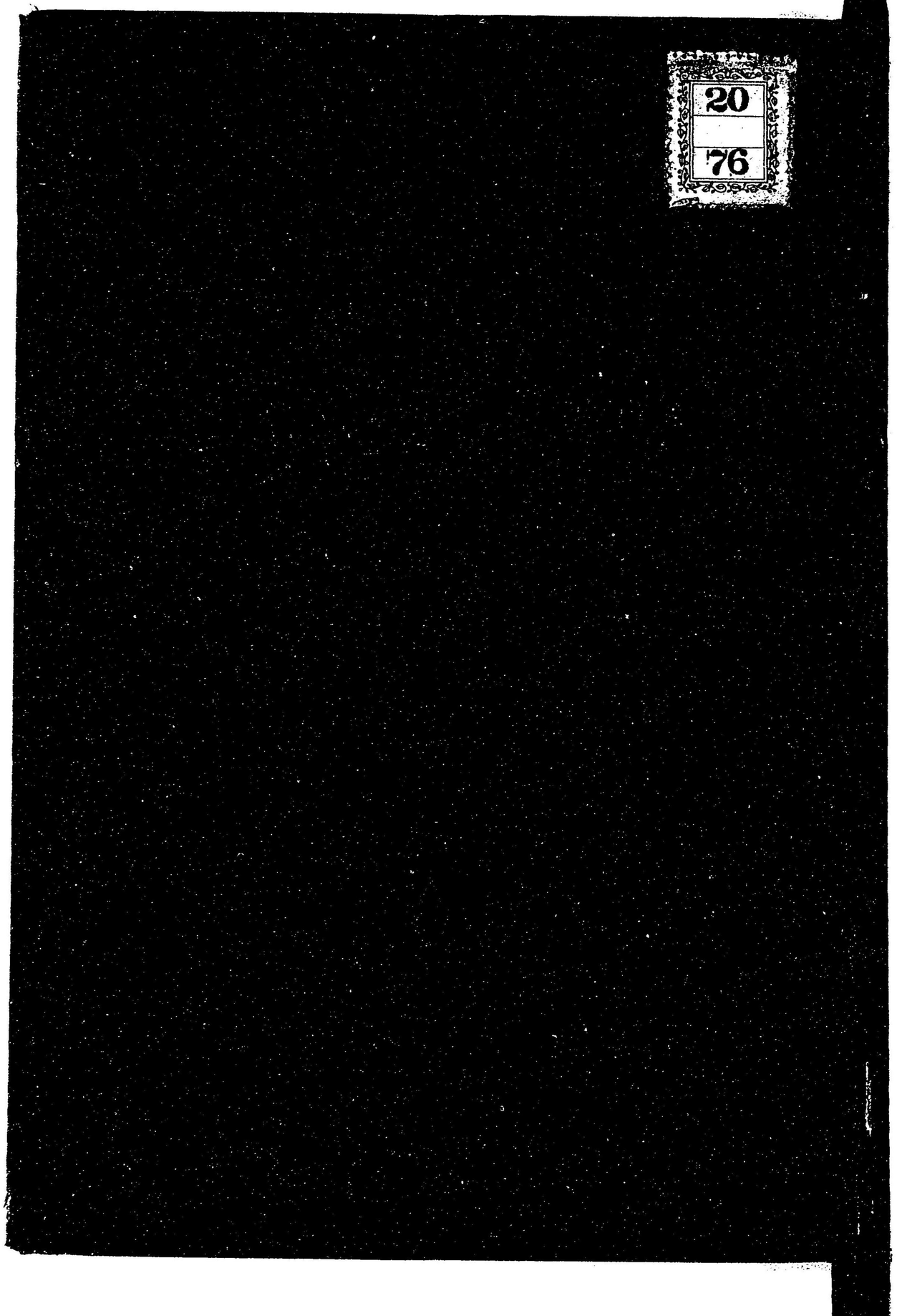
20
76