

337
4

十三年十二月

中央西線開通後長野縣ニ及ホスヘキ影響

長野商業會議所

蜜柑	箱	0,700	15,000	70,000	三河、遠江、駿河、伊豆、相模、東京	14,000	5,600	越後
水心	噸	5,000				7,879	39,395	三河、遠江、東京、越後
寒心	噸	5,000				7,493	37,410	橫濱
健太	箱	8,130	50,000	44,200	兵庫、大阪、東京、北海道、廣島、静岡	10,800	7,400	各府縣 (平均六圓八十錢)
乾杏	貫	1,000				33,000	33,000	各府縣
經木	ク	0,150				93,584	14,376	東京
葛工	組	0,600				57,050	5,555	東京、越後、大阪、名古屋
綿工	組	0,600				26,710	15,660	橫濱
陶土	俵	0,400				1,170	40,650	土浦、大宮、熊谷
種	枚	平製0,800 榨製0,400 六圓乃至十 三圓	2,000,000		各府縣(風穴寄托 三保ルコノ)	80,000	16,000	各府縣
元結及水引	丸	3,000				2,488,218	1,990,574	各府縣(風穴寄托 一枚ニ付五錢)
人參	斤	3,000				2,038,166	190,333	附近各縣
真綿	貫	20,000				49,398	148,148	橫濱
カーバイト	箱	(五十斤入) 3,500				3,800	100,800	群馬、埼玉、東京
メリヤス	箱	70,000	1,300	100,100	東京、名古屋、大阪	4,350	86,680	東京、越後、北海道
西洋雜貨	ク	200,000	15	55,000				群馬、埼玉、東京
毛織物	ク	200,000	5,000	1,300,000				
傘	ク	2,000	2,000	18,000	名古屋、新潟、越中、岐阜			

合計	品	?	200,000	東京、大阪		43,687,721	
----	---	---	---------	-------	--	------------	--

一、本縣ノ重要生産統計

本縣ノ輸出入統計ニ依レハ生糸、玉糸、寒心、太、綿細工、元結、麻蠶種、和紙、漆器、蠶糸、藥用人參、絹織物、木材、果物、罐詰ヲ除キタル爾餘ノ品目ハ輸入ノ數量遙ニ輸出ノ數量ヲ超過シ又ハ絕對ニ輸出ノ數量ヲ見ザルモノアリ此ノ如キハ實ニ本縣ノ生産狀況ガ然ラシムル所ニシテ最近ニ於ケル本縣ノ生産統計ハ左表ノ如シ

長野縣生産表

品目	單位	數	量	價	格
米	石		1,085,720		14,657,220
稻	石		1,232,554		1,777,033
陸	石		246		2,952
麥	石		379,144		2,654,008
小麥	石		172,338		1,895,718
大麥	石		206		20,970
豆	石		160,939		1,448,451
大豆	石		133,327		279,924
小豆	石		27,612		652,527

品名	單位	數量	價格	仕入先	數量	價格	仕出先
鐵	箇	二、五一六、四〇〇					三二七、一三二
原種	枚	一、三一六、六三三					五九二、四八五
製絲	枚	二、三三八、二六一					一、八六二、六〇九
陶磁器	枚	七六六、五二四					二九、三四三
鋸	枚	四四、一三三					七一、四一二
蠶	反	四九、四七八					四三、四八八
菜種	石	五、二三七					二六六、一二一
菜種	石	三〇八、〇七四					一五九、二一六
木炭	尺	三二六、六〇二					六八、八七七
木炭	貫	四、七七一、八三七					七二九、〇〇五
鯉	貫	六〇、四一一					三四五、六一九
茶	ク	四、八八〇					五四、〇〇八
人造肥	ク	二七八、二九四					七、五八四
元結	ク	一、五六一、一二〇					六九、四九八
水引	ク	五八四、三二〇					一七二、九二八
土計	俵	四五、〇〇〇					二九、二一六
合計							一八、〇〇〇
							九九、六八四、二七三

電力及電燈

項目	單位	數量	價格	仕入先	數量	價格	仕出先
未開業		一					
開業		八					
會社數		一					
發電所數		二					
原動力		全					
水力		三、〇二五 KW					
電燈及電力		四〇、三八五 KW					
發動機及馬力		四一、四一四 KW					
需用家數		九二個					
		四八七 HP					
		力					
		一二、五三九					
		八五					

長野市貨物輸出入調

尙ホ參考ノ爲メ最近ニ於ケル長野市ノ輸出入ヲ左ニ掲ク

品名	單位	數量	價格	仕入先	數量	價格	仕出先
米	石	一、六五、〇〇〇	三、二六、〇〇〇	越後、越中、外岡	九四、〇〇〇	一、三六、〇〇〇	附近
大豆	ク	六、一三八	六、一八〇	東京、越後、近郡	七四六	七、四六〇	武州、近郡
小麥	ク	四、三三〇	四、三三〇	越後、上州、武州	三、六七〇	三、三三三	ク
麥粉	袋	三、三六〇	六、一五〇	館林、新井、東京			ク
雜穀	石	一、八三〇	一六、五七〇	直江津、上州、武州	三三	三、二七〇	近郡
鹽	斤	二四、三〇〇	五、六七五	尾ノ道、直江津、東	一一、八〇〇	二六、五五〇	ク
鮮魚	貫	二〇〇、〇〇〇	二〇〇、〇〇〇	越後、東京、三陸	四六、一八〇	四六、一八〇	附近
干魚	貫	三、三六〇	二九、一六	北海道、東海、道能	一八七、三五〇	一五〇、〇〇〇	ク
和酒	石	三、四六六	一五、九七〇	兵庫、新潟、地酒	五九九	三、六〇五	ク
洋酒	打	二九、八三四	八九、四七三	東京	六、二七三	一八、八二六	附近及越後
砂糖	俵	二四、八三七	三、七、七七八	東京、横濱	八、二七九	一、五、九〇六	附近

麻	布	子	計	東京	附近
350	30,000	30,000	7,670,500	150,000	4,640,360

三、中央西線ニ依リ直接本縣ニ對シ利便ヲ得ベキ府縣及其重要物産
 中央西線ニ依リ本縣ニ對シ直接利便ヲ得ル府縣ハ静岡、三重、岐阜、愛知、滋賀、福井、兵庫、京都、大阪ニシテ其ノ重要物産左ノ如シ

直接關係府縣重要物産調

品目	府縣	愛知	大阪	京都	三重	静岡	岐阜	福井	兵庫	滋賀
米		37,132,752	27,528,192	28,880,883	58,624,910	3,104,333	44,344,686	1,134,466	8,886	
麥		7,686,405	2,358	2,979	4,239	7,927,920	1,134			
茶				73		45	82			
蜜柑		510	848	92	189	1,347				
繭		7,756	642	1,888	3,075	3,409	5,956	1,222	1,877	2,423
玉繭		461	3	122	184	171	286	56	83	152
絹織物		740	100,890	121	28	2,749,036		50	1,581	
綿織物		3,503,361	2,979	6,618	2,989	1,458	270,300	700		
綿交織物		3,137	6,791	143	237	934	156	113		
麻織物		113	5	9	56	3	229	114	1,354	

品目	愛知	大阪	京都	三重	静岡	岐阜	福井	兵庫	滋賀
肥料	1,850	6,480	360	560	100	90		2,990	350
和酒	5,148	4,174	5,110	2,894	2,454	2,452	1,684	5,122	310
醬油	3,321	1,122	620	546	966	554	380	3,869	593
洋酒	683	1,957							
和紙	58	53	80	366	720	1,671	388	935	17
洋紙			135		1,758			996	
洋紙箱用紙		657			506				
魚介	1,716	762	1,021	2,391	3,280	2,355	7,978	2,461	255
海草	86	66	11	156	298		6	40	29
鹽干魚	222	175	291	1,454	1,897		285	926	3
陶磁器	4,005	25	1,100	224		1,436	24	275	239
鐵器	329	900		396	24	108			231
漆器裝飾品	22	38	125	58	197	4	9	1	72
漆器家具	73	64	82	102	131	23	29	33	39
飲食器	131	48	145	87	115	18	25	20	34
其他	129	51	239	27	136	4	37	65	95
其他計	287	201	592	275	581	51	192	55	62
菜種油	473	2,093	209	722	78	85	43	65	500
菜心		572	231						

電力及電燈

府 縣	經營者數	所發電數	原動力	電燈數	馬動力機數	需用家數	備考
靜岡	4	4水力4、005KW	4、999KW個	1、015個	1、91	未開業	
愛知	2	1水 1000ク	1、013KW個	2、704	未開業		
愛知	2	5水 2、012ク	1、750個	2、704	未開業		
愛知	3	5水 1、600ク	1、337KW個	1、435	未開業		
愛知	1	1水 1000ク	1、337KW個	1、435	未開業		
岐阜	5	5水 545ク	3、687KW個	4、445	未開業		
三河	4	5水 629ク	3、687KW個	4、445	未開業		
三河	1	1水 400ク	1、777KW個	1、730	未開業		
滋賀	1	1電 150ク	2、174KW個	6、100	未開業		
滋賀	3	3水 760ク	6、100KW個	2、00	未開業		
滋賀	1	1水 75ク	1、888KW個	7、62	未開業		
福井	1	1水 200ク	1、888KW個	7、62	未開業		

車 輛	化 粧 品	玩 具	刺 繡 根	廣 大 製 品	金 屬 器 具	金 屬 製 品	銅 器	金 屬 屬 器	銀 器	銅 器	黃 銅	鉛 器	亞 鉛	錫 器	小 計
二、六八〇	一、〇三三	一八五	四〇三	八〇〇	一九〇	六六四	六七八	八九九	一〇、二二五	一、二二六	二七一	三五二	四七二	四、一〇二	
七七四	一六六	二〇	四二八	二〇	二〇	二〇	二〇	二〇	二〇	二〇	二〇	二〇	二〇	二〇	
五															

硝子器	大阪
鼻緒	名古屋
莫大小	名古屋、大阪
毛織物	大阪
モスリ	大阪
傘	名古屋、岐阜
刷子	大阪

ハ從來關東北越等ノ各地ヨリ輸入サレタル同一品種ト競争シテ本縣内ニ供給サレタルモノ及ヒ新ニ其生産状態ニ基キ中央西線ノ開通ニ依リ供給サルベキモノニシテ距離ノ短縮ニ伴ヒ競争上便宜ヲ得テ今日以上ニ取引ノ行ハル、ニ致ルベキハ想像スルニ難カラズ而シテ輸出ニ於テモ從來關西ヘノ輸出品タル蠶糸、蠶種、真綿、漆器、絹布、疊糸、木材、氷、鎌及ヒ各地ニ需用サレツ、アル果物、麻布、葛細工、箒細工、蠶網、元結、蠶卵臺紙、繭詰、ノ如キ亦關西市場トノ接近ニ依リ更ニ著シキ需用ヲ喚起シ長足ノ進歩ヲ見ルベキナリ

然レドモ遺ハ主トシテ距離ノ短縮ニ基キ市場ノ近接ニ依リテ影響スルモノナルカ故ニ同ク本縣ニアリテモ地ノ利ニ比例シテ産業上ノ利益ニ厚薄アルハ當然ニシテ本縣ノ代表的市場タル松本市、上田町、長野市ニ就キ關西商工業ノ現状ニ徴シ其ノ影響ヲ比較探究スルトキハ松本市ノ如キ關西市場トノ關係ハ特ニ密接トナルモ上田町ノ如キ其影響ヲ受クルコト尠ク長野市ハ唯タ陶磁器、洋酒、西洋雜貨、綿布、絹布、毛織物、肥料、雜穀、綿掛時計、繭詰硝子器、人力車等ノ品目ニ對シ影響アルノミ畢竟中央西線ノ開通ハ縣下一般需要者ノ利益大ナルモ其ノ遠近ニ依リ自ラ影響ヲ異ニセリ

長野市印刷局
長野市印刷局
長野市印刷局

明治四十三年十二月二十八日印刷
明治四十五年五月二十日發行

發行所 長野商業會議所

長野市四町三十七番地
編輯人 長谷部耕太郎

長野市新田町五十一番地
印刷人 清水龜之助

334
4

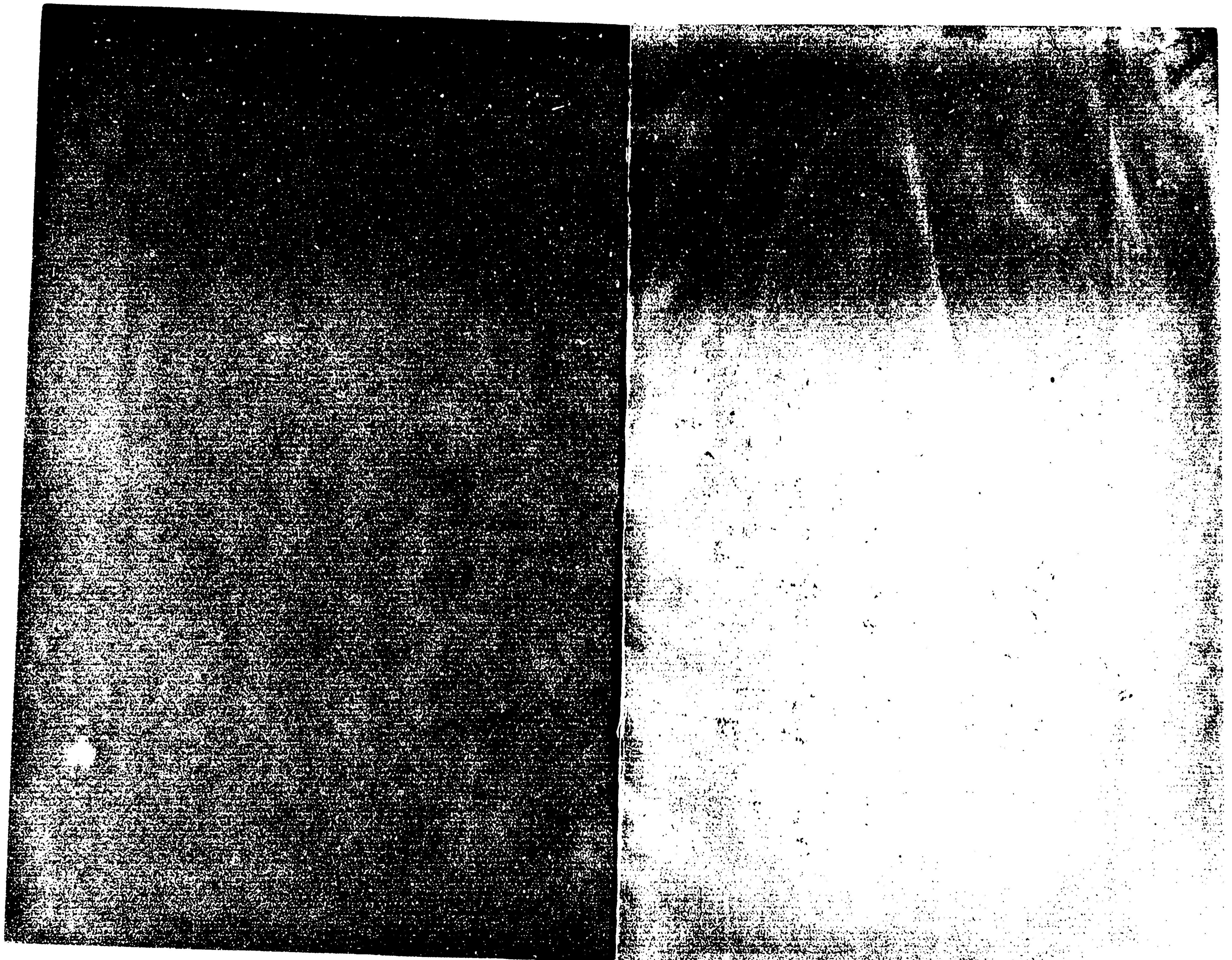

337
4

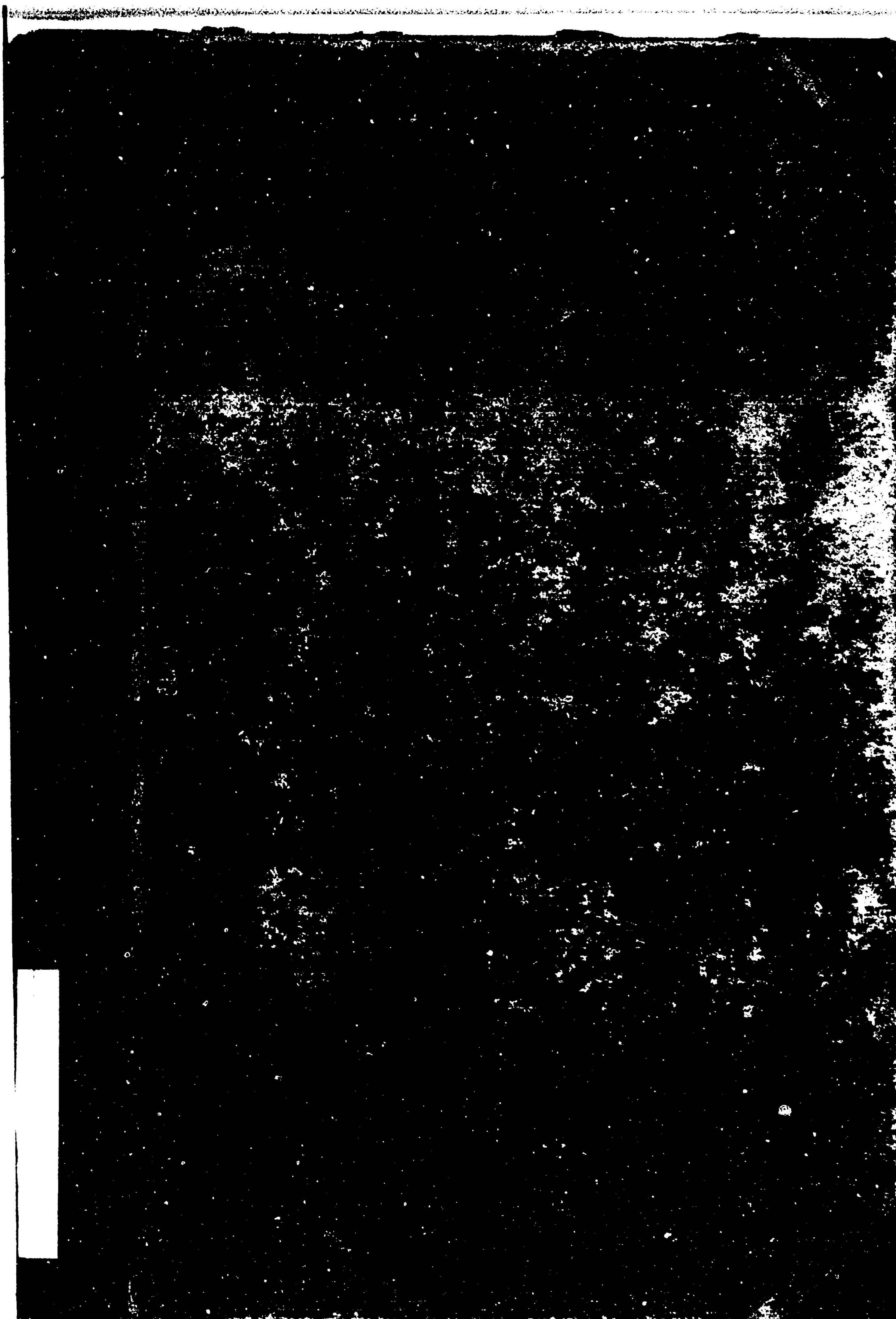

337

4

開通後長野縣及ホスベキ影響

041979-000-1

337-4

中央鉄道開通後ニ於ケル関西地方ト本県トノ商工業ノ関係並ニ其本県産業ニ及ボス影響

長野商業会議所

M44

BDI-0675

