BULLETIN COMMERCIAL.

NOUVELLE-ORLEANS.

BUREAU DE L'ABEILLE.

Revue de la semaine.

Vendredi, 25 novembre.

Le mouvement a été modéré cette semaine, les produits de l'Ouest ne nous arrivant pas encore en assez grande abondance.—Le sucre et la mélasse ont haussé.—Le tabac a trouvé très peu d'acheteurs, la farine a fléchi et une forte baisse s'est déclarée dans les grains.—Il y a dépression dans les provisions.—Le fret manque d'animation et le change a été très ferme.

Nous avons publié, lundi matin, les nouvelles apportées par le CANADA, elles vont jusqu'au 7 du courant pour Liverpool. Le marché au coton avait été ferme et il s'était vendu, dans la semaine, 73,000 balles dont 16,000 achetées par les spéculateurs et les exportateurs. Le fair Orléans était coté à 8 d. et le middling Orleans à 7 1/16 d. Quelques circulaires annonçaient une hausse de 3/16 @ 1/4 d. sur ces prix. Le stock sur place était de 477,000 balles, dont 306,000 reçues d'Amérique. Au Havre, l'Orléans Bas avait haussé de 1 franc et il s'était vendu 9000 balles dans la semaine.

COTON.— Arrivé depuis le 18 courant 73 614 balles. Expédié dans le même espace de temps pr Liverpool 37,664—Grimsby 1906—Havre 7018—Gênes 2678—Barcelone 2850—Brême 144 — Boston 185—New-York 92 et Baltimore 151—Ensemble 57,486 balles, faisant une réduction au stock de 15,101 balles, et laissant en mains, y compris ce qui se trouve à bord des navires non expédiés, un stock de 234,103 balles.

ETAT DU COTON.

Stock en main le 1er septembre 1859		35,815
Reçu pendant la semaine	73,664	
Reçu précédemment	616,388	690,002
		725,817
Expédié pendant la semaine	57,486	
" précédemment	343,631	401,114
		234,103

La demande fut très faible à l'ouverture et les transactions de samedi s'élevèrent à 2500 balles, à des prix pleins. Le mouvement augmenta ensuite et les ventes des trois jours suivants atteignirent le chiffre de 45 500 balles, à une hausse de 1/4 c. dans le middling au-dessus. Hier, pour d'actions de grâce, malgré la clôture des banques et des bureaux publics, il s'est traité 7,500 balles, aux prix antérieurs. Les ventes d'aujourd'hui comprennent environ 7,500 balles ce qui porte les opérations de la semaine à 65,400 balles. Prix fermes à la clôture:

CLASSIFICATION DE LIVERPOOL.

LOUISIANE ET MISSISSIPPI.

Inférieur	5 @ 7
Ordinaire	8 3/4 @ 9 1/4
Bon ordinaire	9 3/4 @ 10
Low Middling	10 3/4 @ 11
Middling	11 @ 11 1/4
Good Middling	11 3/4 @ 12
Middling Fair	12 @ 12 1/4
Fair	—

TABAC.—Arrivé depuis le 18 courant 42 boucauts. Exporté pendant le même laps de temps, pour Brême 59—Gênes 29 et New-York 240. Ensemble 364 boucauts. Stock en mains et à bord des navires non encore expédiés 21,021 boucauts.

ETAT DU TABAC.

Stock en main le 1er septembre 1859		24,567
Reçu pendant la semaine	42	
Reçu précédemment	4,347	4,389
		28,956
Expédié pendant la semaine	164	
" précédemment	7,671	7,835
		21,021

Marché très calme. Quelques petits lots, (à peine 100 boucauts) à des conditions particulières, excepté 4 boucauts à 6 1/4 cts la livre. Nous reproduisons notre dernier tableau, mais il est nominal:

Lugs Factory	3 @ 3 3/4
Planters Lugs	4 @ 5
Feuille inf. à com	5 1/2 @ 6
Fair	6 3/4 @ 7
Fin	7 @ 7 3/4
Choix et triage	8 3/4 @ 9 1/4

SUCRE.—Bonnes demandes, approvisionnement modéré. Les ventes comprennent environ 4560 boucauts à une hausse de 1/4 @ 1/2 c. Prix à la clôture:

Inférieur	5 @ 5 3/4
Commun	6 @ 6 3/4
Fair à Fully Fair	7 @ 7 1/4
Prime et choix	7 1/4 @ 8
Clarifié et raffiné	7 @ 8 3/4

Aucune vente importante de sucre de la vieille récolte.

MÉLASSE.—Les prix ont peu varié et indiquent une hausse. Il s'est, à la côture, comme suit: 40 @ 41 cts le prime et le choix en baril; 36 @ 40 cts inférieure et l'ordinaire; 44 @ 45 cts le gallon de choix en demi baril. Les opérations de la semaine sont de 9000 barils et 1500 demi barils.

FARINE.—Marché lourd et calme. A peine 6000 barils dont à plus grande partie à $5 75 @ $5 87 1/2 pour la superfine et $5 50 @ $7 25 le baril des marques extra à extra de choix.

GRAINS.—Très faible approvisionnement. La dernière vente a eu lieu à $1 15 le boisseau de rouge prime.

MAIS.—Le stock a augmenté. Marché calme et très baissé. Les ventes se sont élevées à environ 5000 sacs. Les transactions récentes ont eu lieu à 82 1/2 @ 85 cts le boisseau des lots prime jaune nouveau, mélangé et blanc. Quelques centaines de sacs de vieux ont rapporté 88 @ 90 cts le boisseau.

AVOINE.—Demande modérée. Les acheteurs ont un avantage prononcé. Les ventes comprennent environ 5000 sacs, à 44 @ 46 et 47 cts les lots de bonne qualité à prime de St-Louis. La plupart des ventes ont eu lieu à 44 @ 46 cts.

SON.—Il a été reçu peu de son. Des petites ventes à $1 15 @ $1 20 et $1 25 les 100 livres.

FOIN.—Environ 1200 balles foin de l'Ouest à $25 et $27 50 la tonneau des lots de qualité ordinaire à prime.

LARD.—Assez bonne demande, mais une baisse. 10 à 1200 barils à environ $14 @ 15 50 le baril de mess. Des petits lots rapportent, de 14 à un lots $16 50 @ 16 et le prix du détail.

BACON.—Faible demande. Quelques petites ventes à 9 1/4 cts les épaules, 10 1/2 cts les plats côtés et 11 @ 12 1/2 les plats côtés desossés.—Les jambons se vendent lentement à 10 @ 12 cts les jambons à sucre et de qualité ordinaire passés au sucre, et 13 @ 14 1/2 et 15 1/2 cts les marques extra et de fantaisie.

VIANDE.—Aucune transaction depuis plusieurs jours. Nous ne pouvons pas donner de prix.

BŒUF.—Les dernières ventes annoncées ont eu lieu à $14 le bon mess pour familles, et $16 @ $16 le mess, prime de marques extra et favorites, le 1er avait lieu du courant, 447 barils dans les entrepôts d'inspection.

GRAISSE.—6 ou 700 tierçons de prime, au commencement de la semaine à 10 3/4 @ 11 cts et 800 barils à 12 1/2 @ 12 3/4 cts la livre. Le marché a été très calme depuis. Prix nominaux à 10 3/4 cts pour en tierçons et 12 1/2 cts en barillets.

BEURRE ET FROMAGE.—Beurre de l'Ouest, 10 à 13 cts; fromage, 9 1/2 @ 10 1/2 cts.

CORDE ET TOILE D'EMBALLAGE.—Toile du Kentucky, 12 @ 14 cts la toile faite à la main et celle faite à la vapeur. Aucune vente importante—Assez bonne demande de la toile de l'Inde. 1200 à 1500 balles en détail. Ventes particulières—2500 rouleaux corde à 7 1/2 cts la corde faite à la main, et 7 1/4 @ 7 3/4 cts celle faite à la machine.

SAUCISSON PITRE—Medium à heavy, 10 1/4 @ 12 1/2, les toiles de heavy à 12 cts, à terme.

CAFÉ.—Demande faible—Environ 8000 sacs à 11 cts la livre ordinaire à bonne qualité, et 12 1/4 @ 12 3/4 la prime. Le stock sur place est d'environ 60,000 sacs.

SEL.—Liverpool de seconde main, $1 05 @ $1 10 le sac et $1 15 @ $1 15 le sac du dans l'entrepôt; $1 20 le sac et $1 25 le sac de fin. Lots fins et de Liverpool. Les sels importés de l'année dernière se vendent de $ 80 cts le sac de gros et de fin.

WHISKY.—Marché calme: variations considérables, 90 barils à 26 @ 29 1/2 et 30 cts le rectifié quel que petits lots de commun à 27 @ 28 cts le gallon.

CHANDELLES—Star, 19 à 19 cts; poids plein, 20 à 21 1/2 cts; de 20 les lots à 21 cts le poids plein et 18 1/2 cts le poids court.

RIZ.—Demande faible de riz de la Caroline, nouvelle récolte, à 4 3/4 à 4 3/4 cts la livre.—Il n'y a pas au sur place.

SUIF.—Les dernières ventes annoncées ont eu lieu à 10 1/2 @ 10 3/4 le prime fait en ville.

CHAUX.—La chaux de Rockland s'est détaillée à $1 25 @ $1 30 le baril.

ESPRIT DE TÉRÉBENTHINE.—Prix fermes—600 barils à 46 @ 48 1/2 cts et 48 cents le gallon, suivant la qualité.

RÉSINE.—Nous cotons la commune à bonne No 2 à $2 05 @ $2 10 et les No 1 à $2 50 @ $3 et $3 50 le baril de qualité supérieure à fine.

HUILE DE GRAINES—$5 à $1 05 cts le gallon de bonne qualité à prime.

HUILE DE GRAINES DE COTON.—La clarifiée s'est détaillée à 68 @ 70 cts le gallon.

HUILE POUR MACHINES—L'huile de la Compagnie du Sud se vend 75 cts pour les machines, 60 cts pour les peintures et les ponts et 20 cts le calcium.

ALCOOL.—On peut coter l'alcool à 60 @ 62 1/2 cts le gallon, suivant la preuve.

PEAUX.—Attakapas, 10 1/2 @ 12 1/2 cts les sèches salées, fait du Mexique, 16 @ 17 les épaisses et les minces.

CHANGE.—Demande animée, mais la plupart des banques ont été plus fermes. Nous cotons:—Sterling — 108 1/4 @ 109 1/4; — France, 5 francs 20 à 5 francs 22 1/2.—Traites sur New-York à 60 jours, 1 1/2 @ 2 pour cent d'escompte—Traites à vue sur New-York, 1/4 @ 3/16 d'escompte.

FRET.—Baisse. 3/4 d. pour Liverpool et 1 ct pour le Havre. Peu ou point de navires ont été affrétés à ce sujet. Un navire anglais pour Glascow à 3/4 d le coton, un navire brêmois pour Brême à 1 1/16 d et deux ou trois pour des ports d'Europe à des conditions particulières.

PIANOS HARMONIUMS ET PIANOS MÉCANIQUES.

ADOLPHE FLANDRAIN,

44, rue Conti, entre Chartres & Royale.

Vient de recevoir un assortiment de Pianos harmoniums et Pianos mécaniques, provenant directement des manufactures de A. Debain, de Paris, fournisseur breveté de toutes les cours d'Europe et seul inventeur du célèbre Piano-mécanique, à l'aide duquel on peut exécuter les morceaux les plus difficiles sans être musicien. Ces instruments sont exclusivement fabriqués et perfectionnés pour l'exportation et sont reconnus en Europe, supérieurs à tous les autres.

M. Adolphe Flandrain, avantageusement connu de la clientèle en Louisiane, a l'honneur d'inviter les amateurs à venir s'assurer eux-mêmes de la supériorité des pianos de cette maison. Les accords et réparations seront toujours faits par M. Flandrain lui-même, et seront, par conséquent, à des prix très-modérés.—Vente et achat de pianos d'occasion.

nov—3f pa

No 34 rue de Chartres, Enc. Douane.

OLYMPE & Co.

Ont l'honneur de prévenir les Dames qu'ils viennent de recevoir un bel et riche assortiment de marchandises de modes et de nouveautés, et qu'ils en feront l'ouverture jeudi prochain 10 du courant.

Toutes les marchandises ayant été choisies par Mme Olympe elle-même, nous osons espérer que les Dames voudront bien nous continuer leur bienveillant patronage.

OLYMPE & Co.

9 nov — No 34, rue de Chartres

Modes & Nouveautés.

Rue Royale No 84.

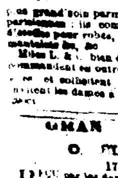

Mesdemoiselles LEONTINE & CAROLINE, premières demoiselles de modes chez Mme Albert, ont l'honneur d'informer le public qu'elles viennent de créer une maison de modes, et nouveautés RUE ROYALE No 84. L'ouverture des marchandises aura lieu LUNDI 31 octobre.

Les articles de cette nouvelle maison, ont été choisis avec le plus grand soin parmi les plus hautes nouveautés parisiennes: ils comprennent une grande variété d'étoffes pour robes, dentelles, lingerie, manteaux, mantelets &c. &c.

Mlles L. & C. bien connues comme modistes, (recommandent ce outre les articles confectionnés par elles et sollicitent le patronage du public; elles invitent les dames à venir visiter leur magasin.

GRAN DEBALLAGE

CHEZ

C. LIEVRE & Co.,

174, rue Royale.

REÇU par les derniers navires un assortiment de France et immense assortiment de fleurs artificielles pour coiffures et garnitures de robes de bal,

Couronnes et parures de mariées;

Mantilles et coiffure Espagnole;

Bijouterie fine;

Parures d'albâtre et rubans de deuil;

Chaînes en or, nouveaux modèles;

Parfumeries des meilleures maisons de Paris;

Epingles de fantaisie, pour coiffures;

Porte-monnaie et marroquin;

Peignes et gants;

Eventails et carnets de visite;

Un grand assortiment de porcelaine;

Un grand assortiment de cristaux;

Jardinières et corbeilles rustiques. 14 nov

DEMANDE DE [illegible]

DES étudiants désirent prendre pension, à des prix modérés, dans des familles parlant le français, l'anglais, l'espagnol ou l'allemand. Ils pourront fournir les meilleures références. S'adresser au Collége Commercial de Dolbear, encoignure Camp et Commune. [illegible] — On demande également un portier et un petit garçon comme messager. Ce dernier recevra $15 par mois.

12 nov

PRUNES d'Allemagne—En magasin—25 barils prunes fraîches d'Allemagne.

A vendre par — [illegible] & Co.

11 nov — Enc. Royale et Con

LISTE MARITIME.

Port de la Nouvelle-Orléans.

Expédiés hier.

Steamship Florida, Nelson, Apalachicola

Navire Lizzie, Smith, Liverpool

[illegible] E Lent, Pierce, Grimsby

Neptune, Bahia, [illegible]

Vandalia, Patten, Liverpool

Edward O'Brien, Bennett, Liverpool

Goëlette Peter Howell, Water, Havane

Captain Spedden, Martinez, Mobile

Southern, Percy, Pensacola

Arrivés hier.

Steamship General Rusk, Shannon, Galveston

Steamship Charles Morgan, Lawless, Indianola et Galveston

Steamship Orizaba, Place, Galveston et Indianola

Navire Guttenberg, Weckes, Havre

Constitution, Higgins, Liverpool

Kearsarge, Laroti, Bordeaux

Emily A Hall Sawyer, Liverpool

Golden Star, Maling, Liverpool

Majestic, Lennox, Rio Janeiro

J H Jarvis, Colber, Baltimore

Allan, Moarther, Boston

Gazelle, Pralost, Brême

Barque Lotus, Gilmore, Iles Turques

Brunette, [illegible], do

Maryland, Hellmers, Brême

Linwood, Martin, Baltimore

Brick Henry, Simpson, St Iago de Cuba

Goëlette Louisa A Johnson, Ellis, New York

Galena, Leavitt, St Vincent

Star, Gammon, Vera-Cruz

Manuelita, Bonestre, Tampico

Au bas du fleuve.

Navire Rochambeau, Stackpole, Londres

C S Pennell, Mc'cher, Havane

Matilda, ——, ile du Cap Vert

Golden Cross, Davis, Liverpool

Nuremberg, Schneidenn, New York

Princeton, Bell, Liverpool

J P Whitney

Barque Belle Bernard, ——, Rio Janeiro

Bagine, Booker, Cadix

☞ Pour les bateaux à vapeur, voir l'anglais.

Chargement du navire Kearsage, de Bordeaux.

40 barriques vin, 1400 caisses do, 40 pipes cognac, 9 balles, Eug Rochereau & Co—1 caisse chapeaux E Suaudres—150 barriques vin J N Curien—174 do do J Y Clay—20 do do J Gasson—250 caisses do E Pilsbarn—725 do do, 40 barriques E Deschamps—25 do do Henderson & Gaines—40 do do, 397 caisses do W F Vredenburg & Co—3 do do, 4 paniers champagne, 1 pipe cognac Belloca, Noblom & Co—30 barriques vin F de Fuedios & Co—40 do do, 4,165 caisses A Cabarré & Co—1300 do do, 20 barriques do, 300 paniers bouteilles X Lambert—5 caisses bouteilles C Baugon—32 barriques fromage, à ordre.

Chargement du navire Guttemberg, du Havre.

234 caisses vin J C Boyle & Co—1 barrique do C A Phillips—5 do do, 1 caisse do, 2 pipes cognac Schmidt & Zeigler—110 caisses vin, 190 paniers do S de Gretna & Co—50 do do, 25 caisses A Treublé—100 paniers P & Bruiatour—31 barils de et 2 colis C D. Samel—60 paniers do E Rochereau & Co—70 caisses do, 12 barriques do et 4 colis C J Beddecke & Co—195 paniers do do, 225 caisses vin J A Tardos—4 barriques do, 1 do cognac Balthazar—3 do vin, 2 colis marchandises Kock & Co—1 do de J Faivre fils—1 do do C A Barrière Bros—9 do do Mme Boutrue—1 do do C Henold—1 do do F Perret—2 do do P Boissonneau—5 do do Dayton & Bonnabel—3 do do J Aug Coffrin—1 do do Mme Gardes—1 do do L Lavie—200 do do L Breton—1 do do B Durand—3 do do D Chaan—2 do do S Ader—4 do do Closterman & Fleranol—1 do do F P Dacongo—2 do do C Tertaid—2 do do Runkel—1 do do F Provinsalky—14 do do S Fournier—19 do do E Guillot—2 do do Palamon & Donnomme—14 do do A Plumbel—1 do do F Tricou fils—10 do do Lion & Fusard—57 colis marchandises C Boudousquie—2 do do C Sauvage—10 do do C Weisham—5 do do A Dudoussat—2 do do E Aldige & Co—1 do do F Ferret—4 do do J B Boiron—5 do do K Schneider—1 do do P Bolse[illegible]—14 do do T Mayer—2 do do D Gauche—1 do do Delucho—4 do do J M Gurien—4 do do V & K magnan—4 do do V Triquet—2 do do Marie & Duvile—2 do do L Chauviere—2 do do C Guérin—32 do do Blanchin & Giraud—4 do do J Loury—1 do do L Pierre—16 do do S Piffet & Co—3 do do Leon Pierre & Co—5 do do A Douman & Jacquin—200 do do J M Barrere & Co—12 do do T Frou—6 do do Caballero & Bazuaid—4 do do J J Albert—2 do do M B Meyer—4 do do Lagay & Lecanu—1 do do C Kock—2 do do Dr A do do L Kuhn, 2 do do Slatzenegger & Barnard—6 do do A Paget—1 do do Pradel—12 barriques vin Hewett, Norton & Co—161 caisses paniers P Fouté—1 do marchandises A Dupuy—15 do do V & E Maignan—1 do do F Bertrand—11 do do Cramer & Co—1 colis marchandises Turinchion Bros & Co—3 do do M Zaigre & Co—5 do do A Kennet—25 do do T Motea & Co—8 do do T Meyer—1 do do Patson & Simon—10 do do A Kunkel—49 do do Marbourg & Foster—1 do do K J Marmillon—2 do do Guillard—6 do do S E Mougin—1 do do P Ruskel—1 do do Rofinar—1 do do F Voisin—1 do do A Bernard—2 do do K Giraud—3 do do C E Guion—3 do do A Lanry—1 do do Pradel—1 do do H Vaiston—14 do do Cramer & Co—1 do do Belge—6 do do J Martin—55 do do Blanchin & Giraud—1 do do Gustin & Muret—9 do do P Millard—3 do do D H Holmes—6 do do Michon & Desportes—3 do do Lanaroche—1 do do Hyde & Goodrich—7 do do C H Slocomb & Co—3 do do S H Anderson—1 do do Dr Fearn—do do A D Kelley & Co—4 do do Haggerty Bros—163 caisses vin 50 paniers do, 37 barriques do, 15 0 damejeannes, 30 colis marchandises, à ordre.

AMUSEMENTS.

Théâtre d'Orléans.

Samedi 26 novembre,

Début de M. BERTHAL, baryton,

LA FAVORITE,

Grand opéra en 4 actes, de Donizetti.

Chanté par MM. PHILIPPE, BERTHAL, Mmes DE LATOURNERIE et MATHIEU.

Le bureau de location est ouvert de 8 heures du matin à 3 heures du soir.

Les portes s'ouvriront à 6 1/2—le spectacle commencera à 7 heures.

Dimanche, 27 novembre

Début de LEGAIGNEUX, 1er premier rôle,

M. DUPLAN, premier comique

M. MESMAKER, second comique

LES DROITS DE L'HOMME, comédie en 2 actes de M. Jules de Prémaray—RI RE D'AMOUR, vaudeville en 1 acte—LA CORDE SENSIBLE, vaudeville en 1 acte.

Amphithéâtre

DE SPALDING & ROGERS.

Engagement de Wyman, le sorcier, et du Dr Valentine—A partir de Lundi, 21 novembre,

Nécromancie, Magie, Ventriloquie &c

Spectacle tous les soirs et les samedis à midi.

Théâtre des Variétés.

Samedi soir, 26 novembre.

THE VICTIMS, comédie de Tom TAYLOR—LA COVIENNE, danses par Miles H. et A. Gale—A MORNING CALL, vaudeville.

Prix d'entrée—Loges, de $1 à $3. Premières, secondes et parquet, 75 cents. Loges de troisième, 50 cents. Galeries pour les personnes de couleur 25 cents.

Le spectacle commencera à 7 heures.

Théâtre St-Charles.

M. DE BAR........ Directeur.

Ce Théâtre a été mis à neuf et tous les décors sont nouveaux.

Samedi soir, 26 novembre.

Bénéfice de M. le GONGENHEIM—Première représentation de LALLA ROOKH, vaudeville. On commencera par LOVE CHASE.

LES CAMPBELLS ARRIVENT!

Positivement une semaine seulement. A partir de LUNDI, 21 novembre.

A l'Armory Hall.

ORIGINAL CAMPBELL MINSTRELS, RUMSEY & NEWCOMB.

INSTRUMENTS EN CUIVRE ET TROUPE DOUBLE, et les seuls Campbell. Les autres ne sont que des imposteurs indignes de confiance. Le public est prévenu de se tenir sur ses gardes contre eux.

Les avantages que ces Campbells ont sur les autres consistent dans leur séjour au Sud, en hiver, depuis douze ans. Leurs représentations reflètent les habitudes des nègres et des scènes naturelles. Le but est de faire voir les traits distinctifs du caractère du nègre des Etats du Sud, son genre d'esprit, son talent pour la musique, les différentes phases de son existence sur les habitations. L'opinion publique a déjà reconnu que les artistes composant la troupe des Campbells sont sans rivaux.

Sérénade gratis tous les soirs, sur le balcon, par les musiciens des Campbells, dirigés par le merveilleux Sire August Asche. 15nov

MUSEUM DE VANNUCHI, No 107, rue St-Charles, première porte après la rue Poydras. Ouvert de 10 heures du matin à 10 heures du soir.—

M. LEO TAYLOR,

Le célèbre prestidigitateur de l'Orient et ventriloque.

A l'honneur d'annoncer au public qu'il donnera quelques représentations seulement au Musée de Vannuchi, et TOUS LES SOIRS, à 7 heures, et les samedis, à midi pour les dames et les écoles.

IMMENSE COLLECTION DE CURIOSITES.

La collection de figures de cire rivalise tout ce qu'on peut voir. Elle comprend des sujets tirés de l'Histoire Sacrée et de l'Histoire Profane. Il y a 200 figures, dont la plus grande partie sont à mouvements.

Un splendide TABLEAU de la conférence entre Victor Emmanuel, Louis Napoléon et Garibaldi, a été ajouté à la collection, ainsi qu'une magnifique représentation de la BATAILLE DE MAGENTA ET SOLFERINO.

Parmi les tableaux, on voit la naissance du CHRIST dans la crèche, le Dernier Souper, le jugement du Christ, les Héros de la Crimée, Washington traversant le pont de Trenton, &c. &c.

Entrée: 50 cents; enfants 10 cts. 25oct—1m

AMER DE HOLLANDE DE BOERHAVE.

CELEBRE REMEDE CONTRE
LA DYSPEPSIE,
LES MALADIES DU FOIE,
LES FAIBLESSES,
LA FIEVRE EN FRISSON.

Et les diverses affections de l'estomac ou du foie,

Telles que: Indigestion, acidité dans l'estomac, coliques, perte de l'appétit, constipations, hémorroïdes saignantes et autres. L'efficacité en a souvent été démontrée dans toutes les affections nerveuses, rhumatismales et névralgiques.

C'EST un composé purement végétal, basé sur des principes strictement scientifiques, d'après le système du célèbre professeur Boerhave, de Hollande. Par suite du grand succès de cet Amer dans la plupart des Etats européens on l'avait introduit aux Etats-Unis plus spécialement pour ceux des nationaux établis en et de dans cet endroits pays. Les nationaux l'ayant accueilli avec beaucoup de faveur, je l'offre maintenant au public américain, convaincu qu'il en reconnaîtra les merveilleuses vertus.

L'Amer de Boerhave est recommandé particulièrement aux personnes dont les systèmes, &c, ont affecté la constitution. L'effet en est généralement instantané sur le siège de la vie; chaque nerf est fortifié, le moral affaibli est relevé, on met le malade recouvre la santé.

AVIS.—Quiconque s'attend à trouver un breuvage sera désappointé, mais celui dont la santé est altérée, celui qui est abattu trouvera une liqueur aromatique d'un goût agréable et de propriétés remarquables.

—AVERTISSEMENT.—

La grande réputation de cette délicieuse préparation a amené une foule d'imitations contre lesquelles le public doit se tenir en garde. N'achetez rien avant d'avoir fait l'essai de l'Amer de Boerhave. Le contenu d'une seule bouteille vous convaincra qu'il est tellement supérieur à toutes ces imitations.

L'ASE ATTENTIVEMENT—Le véritable Amer de Hollande de Boerhave n'est que dans des quarts de bouteille et se détaille à $1 la bouteille.

Méfiez-vous des IMITATIONS!—Notre nom doit se trouver sur l'étiquette de chaque bouteille.

BENJAMIN PAGE Jr & Co,

Seuls propriétaires, Pittsburg, Pa.

A vendre, à la Nouvelle-Orléans, en gros et en détail, par J. WRIGHT & CO,

Agents généraux,

Nos 21 et 151, rue de Chartres

CHANDELLES Adamantine—50 caisses No 6, bonne qualité supérieure, en magasin et à vendre par QUEYROUZE & LANGSDORFF,

5, 10, 12 et 14 rue St Louis

WORCESTERSHIRE sauce de Lea & Perrins—En débarquement du navire Wellington, de New-York—20 caisses de 2 douzaines pièce, 20 caisses de 5 douzaines 1/2 bouteilles.

A vendre par QUEYROUZE & LANGSDORFF, 5, 10, 12 et 14 rue St Louis

AVOINE—1000 sacs avoine prime de St Louis, à vendre par F A GONZALES & Co, 11, Front Levée

AVOINE pour plant—250 sacs avoine prime en magasin et à vendre par F A GONZALES & Co, 11, Front Levée

---

OBLIGATIONS

De la Compagnie du Grand Chemin de fer de la Nouvelle-Orléans, des Opelousas et de l'Ouest.

Le Président et les directeurs de cette Compagnie offrent en vente les obligations de la Compagnie, [illegible] dollars chacune, payables en [illegible] avril 1889, portant intérêt à raison de 8 pour cent payables semi-annuellement en avril et en octobre.

Ces obligations sont garanties pour une PREMIERE HYPOTHEQUE sur la première grande division du chemin de fer, de Algiers à Berwick—80 milles—y compris le matériel roulant et toutes les propriétés, &c, appartenant au même.

Cette section est, pour tout ce qui concerne les affaires, un chemin de fer complet en lui-même, jusqu'à ce qu'il soit prolongé, et terminant à la baie de Berwick et le relie au Texas par une ligne de bateaux à vapeur.

Il a été pourvu au paiement ponctuel des intérêts par contrat avec la Banque de l'Etat de la Louisiane, au moyen de dépôts mensuels spéciaux, qui ne peuvent être retirés dans aucun but quelconque, le paiement étant fait par la banque seulement sur la présentation des coupons.

Pour l'amortissement graduel des obligations, un contrat a été fait avec Edmond J. Forstall Esq., au profit et pour le bénéfice de tous les porteurs d'obligations, et avec la banque de l'Etat de la Louisiane, établissant un fonds d'amortissement par des dépôts qui commenceront en 1866, dans les mois de janvier, février et mars et août en juillet, août et septembre, (et dans les années suivantes jusqu'à parfait paiement) pour rembourser semi-annuellement $40,000 des obligations et annuellement $80,000, ce qui suffit pour éteindre le montant total à maturité.

Les fonds ainsi déposés ne peuvent être employés pour aucun autre usage quel qu'il soit, ni être retirés de la banque, mais doivent être payés seulement pour l'amortissement. Les obligations offertes sont annuellement, après avis public, et acceptés des plus bas offrants.

On a calculé que les sommes provenant de ces obligations et des autres ressources de la Compagnie, suffiront pour construire et équiper toute la voie de la baie de Berwick aux Opelousas, et pour solder toute notre dette flottante, en ajoutant 80 milles à l'étendue actuelle du chemin, en ouvrant une région d'une grande fertilité et de nombreuses ressources agricoles, et en augmentant d'une façon sensible les revenus du chemin.

C'est dans ce but et dans ces vues que ces obligations, si parfaitement garanties, sont maintenant offertes à des conditions favorables.

Des copies des actes d'hypothèque, les contrats pour le paiement des intérêts, et aussi pour l'établissement d'un fonds d'amortissement; les cartes indiquant l'itinéraire du chemin et sa connexion importante avec le Texas, peuvent être examinés sur demande au bureau de la Compagnie.

WILLIAM G. HEWES, Président

novembre 1859 — 3nov

Creme de Cascarille POUR LA VILLE ET LE THEATRE préparée exclusivement COQUILLES D'ŒUF CALCINÉES, inventée par C. BOULE & Co A PARIS.

CE blanc est infiniment supérieur à tous les autres blancs, tant liquides qu'en poudre. Il est incomparable pour la fraîcheur et l'éclat qu'il donne à la peau. Il ne produit aucune des fâcheuses conséquences des blancs ordinaires; il se trouve chez les principaux pharmaciens et parfumeurs, et au dépôt chez ED. GUILLOT, No 146, rue Royale.

PRIX DU FLACON 50 cts.

AUX FAMILLES,

SIROP BALSAMIQUE ET PECTORAL.

LES résultats avantageux qu'obtient le Sirop Balsamique et Pectoral, nous portent à le recommander à toutes les personnes affectées de maladies de poitrine, de toux, de rhumes, catarrhes, chroniques, bronchites, asthmes, coqueluche, et par conséquent ce sirop employé en temps utile prévient les affections pulmonaires. Son goût agréable, joint à ses propriétés incontestables, le font préférer à tous les sirops employés dans les mêmes cas.

Le Lait Antéphélique, la Poudre Végétale, le Sirop d'Huile de Foie de Morue, les effets merveilleux sont déjà connus, se trouvent chez HENRIQUEZ, Encoignure Remparts et St-Louis

20 oct

VETEMENTS D'HIVER!!

Grand assortiment de marchandises d'hiver.

DUGUY, SAULET & CO.

36, RUE DE CHARTRES.

NOUS venons de recevoir par les derniers arrivages de France et du Nord, un grand assortiment complet de vêtements d'hiver POUR HOMMES, JEUNES GENS ET ENFANS, que nous offrons à vendre à de très bas prix. Nous invitons respectueusement nos amis et le public en général à venir examiner nos marchandises avant de faire emplette ailleurs. DUGUY, SAULET & CO,

36, rue de Chartres entre Douane et Bienville

EN débarquement du navire D C Yeaton, arrivé de Bordeaux:

100 barriques vin rouge Côtes de Fronsac		
45	do	do Ch Malvirade
8	do	vin blanc Haut Sauterne supérieur
145 caisses		vin rouge Pomarol, qualité supérieure
25	do	vin blanc Barsac do
200	do	vin rouge ordinaire St Julien Médoc
100	do	vin blanc Haut Sauterne
40	do	cerises à l'eau de vie, à vendre par

21 nov — J N CURIEN, 20 rue Toulouse

REÇU par les navires Ariel et Cumberland, du Havre—

100 caisses absinthe E Pernord

5 do do Bianche

5 do vermouth

4 tonneaux fromage Gruyère nouveau, à vendre par J N CURIEN, 23 rue Toulouse 21 nov

FUSILS DE CHASSE.

ROUSSET & GENIN ont reçu leur assortiment de fusils anglais à deux coups, dans tous les prix depuis $15 jusqu'à $100 pièce.

Aussi—300 fusils à deux coups, convenables pour la vente des marchands de campagne, à vendre par caisse d'une douzaine, chez ROUSSET & GENIN,

21 nov — 83, rue du Canal, près Chartres

EN débarquement du navire Yeaton, de Bordeaux—140 barriques vin rouge bon ordinaire

500 caisses vin rouge diverses qualités

40 balles bouchons pour vin fins

36	do	do	réguliers demi fins
25	do	do	en ballots de 500
18	do	do	à damejeannes

A vendre par BLANCHIN & GIRAUD,

21 nov — 44 Vieille Levée

AUX COIFFEURS BARBIERS

NOUS recevons directement d'Angleterre les articles suivants:

12 douzaines rasoirs "Rattler" évidés,

12 do ciseaux à couper les cheveux

12 do pierres à repasser

12 do cuirs à rasoirs, bonne qualité

Aussi—Tricophérous, teinture pour les cheveux, parfumerie, brosses à barbe, à cheveux et à dents, le tout expressément pour l'usage des coiffeurs et barbiers. L'attention de ces messieurs est appelée sur ces articles.

A vendre par ROUSSET & GENIN,

11 nov — 83, rue du Canal, près Chartres

MALADIES SECRÈTES.

Guérison prompte et garantie.

Spécialités

DU DR. F. VERGÉ, DE MONTPELLIER.

TRAITEMENT sûr, facile et peu coûteux pour la guérison des maladies secrètes et de la peau. Dépuratif, Injection, Poudre, Sirop antisyphilitique et Pommade du Docteur F. Vergé.

Chacune de ces spécialités sera ordonnée selon le cas.

S'adresser à la pharmacie FAURE LACAUSSADE, 7 oct—y — enc. Orléans et Bourbon

R. H. ELAM,

(Ci-devant de Natchez, Mississippi)

S'EST établi au No 66, rue Baronne, et au No 176, rue Gravier, Nile Orléans, à deux îlets derrière l'Hôtel St-Charles, où il offre de beaux ESCLAVES en vente. Il suffit que son ancienne clientèle sache où le trouver. Il prie les acheteurs de s'adresser à lui. 26oct—6m

Changement de Domicile,

No 21......... Rue Royale......... No 21

En face de la Banque des Citoyens,

A. H. DUFILHO,

FABRICANT DE COUTELLERIE, D'INSTRUMENTS DE CHIRURGIE,

Bandages, Appareils, etc.

Toutes les réparations, les plus minutieuses même, seront faites avec soin et dans le plus bref délai.

—EN MAGASIN—

Un assortiment complet de coutellerie fine de tout genres. A. H. DUFILHO,

1sep—1 1j—6mois — 21 rue Royale

EN magasin—50 barils vin d'Oporto doux, 1ère qualité, très vieux

25 barils vin de Madère

20 1/2 pipes Sherry Wine

10 1/4 do do

100 paniers huile d'olive Bacigalupi

100 do do do demi-bouteilles

25 barils graines des Canaries

5 grosses cartes espagnoles, à jouer

A vendre par PABLO GELPI & Co,

17 oct — 120, Vieille Levée

Rabais extraordinaire sur toutes les marchandises en général.

Marquées en chiffres connus.

G DUPUY,

61, rue Royale, près l'encoignure Bienville,

VENDRA à un rabais extraordinaire son immense stock de marchandises qu'il vient de recevoir par les derniers arrivages du Havre et de New York.

Les prix auxquels seront vendues ces belles glaces françaises, gravures, lithographies, Manteaux, etc, des plus grands maîtres, ainsi que les galeries de fenêtres, pendules, corniches, glands, cables et mille autres articles de fantaisie tels que tables de salon, stand table dorés, verres mousseline et de toutes couleurs, cadres de toutes description, styles et grandeurs, pour glaces, gravures, tableaux dorés et en bois de rose, de pour photographies, passe-partout, etc. Ces prix, dis-je, ne peuvent s'expliquer que par les occasions exceptionnelles que j'obtiens en achetant pour du comptant et par le désir constant que j'ai pris de gagner moins sur chaque objet pour augmenter la vente, le résultat étant pour moi le même. 5 nov

EN débarquement du navire D C Yeaton, de Bordeaux—20 barriques vin rouge Graves Blanc—[illegible]; 20 barriques vin rouge St Estèphe Médoc.

A vendre par ETALASON, 8 nov — 180 rue Royale

AMANDES de Tarragone—100 sacs amandes de choix, à vendre par P CURACHS BROS & CO, 22nov — rue Royale encoignure St-Philippe

VIN de Narbonne—25 barriques vin vieux et de première qualité, à vendre par P CURACHS BROS & CO, 23nov — rue Royale encoignure St-Philippe

BURGUNDY PORT—Qualité de choix, 1854, véritable Burgundy, à vendre par P CURACHS BROS & CO, 23nov — rue Royale encoignure St-Philippe

EN débarquement du navire C. D. Yeaton, arrivé de Bordeaux—

24 barils vin blanc Haut-Sauterne;

250 caisses vin rouge St-Julien Médoc;

250 do do St Estèphe do

250 do do Cantenac do

14 barriques vin rouge Cambiances;

3 balles de 20,000 bouchons droits;

3 balles de 18,000 bouchons des droits;

20 1/2 pipes cognac Edmond Justin, à vendre par X LAMBERT, 23nov — 53, rue des Magasins

MAIS—400 sacs maïs blanc et maïs jaune, en magasin et à vendre par F A GONZALES & Co, 17 nov — 111, Front Levée

FOIN—400 balles foin prime de l'Ouest, en magasin et à vendre en lots au gré des acheteurs, par F A GONZALES & Co, 17 nov — No 11, Front Levée

MAIS créole—300 sacs de maïs jaune prime, en magasin et à vendre [illegible], par F A GONZALES & Co, 17 nov — No 11, Front Levée

FUSILS à [illegible]—à vendre pour chasse, deux [illegible] en magasin [illegible], ROUSSET & GENIN, 16 nov — 83, rue Canal, près Chartres

PORC—100 barils prime et mess, à vendre par GALLEGO & PASCAL, 11 nov — Nos 37 et 33, Vieille Levée

---

STEAMSHIPS DE LA HAVANE EN ESPAGNE

LES MESSAGERS ALABAMA et EUROPA, faisant partie de cette magnifique ligne, partent de la Havane (Capitale de la Cuba), le 15 de chaque mois, pour CADIX en touchant à Ste Croix de Ténériffe [illegible].

Ces steamers, de leur [illegible] régulier avec une grande régularité et une remarquable de 15 à 16 jours de port à port.

Départ des steamers de la ligne A BARCELONE, faisant escale à Cadix, Malaga, Valence et Carthagène vont directement sur à Liverpool et à Marseille.

Ces steamships offrent tout le comfort désirable aux voyageurs.

Prix des chambres......... $150

S'adresser à la Havane,

J. M. MORALES & Co

Pour plus amples renseignements, s'adresser, à la Nouvelle-Orléans, à B. De Vaux & Co, 12, rue des Magasins. 15 oct—2m

POUR BAYOU SARA.

Le beau paquebot D F KENNER, capt. Barnes, part de la Nlle-Orléans les dimanches, mercredis et vendredis à 5 heures.

POUR BATON-ROUGE.

Le paquebot CAPITOL, capt. Fisk, part de la Nlle-Orléans tous les lundis à 5 heures, et tous les vendredis à 10 heures.

POUR DONALDSONVILLE.

Le paquebot C. D. JR., capt. Vincent, part de la Nlle-Orléans tous les mardis et jeudis à 10 heures A. M. et les samedis à 5 heures P. M.

POUR BAYOU SARA et la COTE.

Le bateau à vapeur LAUREL HILL, capt. Greer, et le bateau GYPSIE TATE, capt. McQuade, partent de la Nlle-Orléans tous les jeudis, jeudis et vendredis à 5 heures P. M.

☞ On demande est toujours en débarcadère, au pied de la rue St-Louis, pour recevoir, livrer le fret, et signer les connaissements pour les conduits tenus.

2nov—3m — J. A. COTTEN, agent

Pour Brazos Santiago.

Jour de départ VENDREDI 2 décembre à 8 h. A. M.

Ligne de la malle des Etats-Unis—Pour BRAZOS SANTIAGO VIA INDIANOLA.—L'excellent steamship ARIZONA, capitaine Forbes Smith, partira ainsi qu'il est dit plus haut, avec les malles des Etats-Unis. Pour fret ou passage, (selon les engagements, s'adresser à bord, en Au bureau de la compagnie des steamships du Sud.

C. B. PAYNE, Directeur,

26 nov — No 57, rue du Camp

POUR VERA CRUZ.

Jour de départ, Jeudi, 1er décembre, à 8 h. A. M.

Compagnie de steamships du Sud—Ligne de la malle des Etats-Unis—L'excellent steamship TENNESSEE, doublé et chevillé en cuivre, capitaine Forbes, partira pour Vera-Cruz, ainsi qu'il est dit plus haut, à heure fixe, avec la malle des Etats-Unis. Pour fret ou passage, (cela comme chambres, cabines et entrepont), s'adresser à bord ou au bureau de la Compagnie des Steamships du Sud.

C. B. PAYNE, directeur,

16nov — No 57, rue du Camp

Jour de départ, MERCREDI 30 novembre, à 8 A. M.

POUR KEY WEST ET LA HAVANE via Pensacola, Apalachicola, St Marks, Cedar Keys, Tampa Bay et Manatee—Compagnie de steamships du Sud—L'excellent steamship MAGNOLIA, doublé et chevillé en cuivre, commandant T. B. Crowell, partira ainsi qu'il est dit plus haut, avec les malles des Etats-Unis.—Pour fret ou passage, ayant de jolis emménagements, s'adresser à bord ou à C. B. PAYNE, 57, rue du Camp.

Le fret pour Apalachicola, St Marks et Tampa Bay est sujet aux frais d'allège et sera payé par le steamer, mais aux risques des consignataires.

Il ne sera pas reçu de fret sans un ordre.

Les jours de départ, à l'avenir seront fixés au 14 et 30 de la Nouvelle-Orléans et à son retour quittera Key West le 12 et 26. 13 nov

Maison T. E. Benoit, SOURDES & CHASSAGNAC

Successeurs,

Rue de Chartres, No 70 (ancien 78)

MUSIQUE NOUVELLE!!!

GRAND ASSORTIMENT!!

Toutes les nouveautés!

LE PARDON!

FAUST!

HERCULANUM

ORGUES A MANIVELLE

20 nov

INVITATION

BILLETS DE FAIRE PART

CARTES DE VISITES ET D'AFFAIRES

Gravés dans le dernier goût et à des PRIX MODERES,

PAR

STEVENS

No 7 Rue du Camp au 1er.

Dessins de machines, d'édifices, etc. gravé avec soin. 13 sept—3m

Grand Chemin de fer de la Nlle-Orléans, de Jackson et du Nord.

1859.... *Department du transport*.... 1860.

Le fret sera reçu, à la gare de la Compagnie, au pied de la rue Calliope, tous les jours, les DIMANCHES EXCEPTÉS, jusqu'à 3 heures P. M.

Tous les colis destinés à être transportés doivent être distinctement marqués du nom ou des initiales du consignataire et de la place de destination et on ne recevra pas de fret qui ne sera pas consigné à des personnes connues aux stations établies sur la ligne du chemin ou aux branches.

Des reçus en blanc du chemin de fer pour le fret peuvent être obtenus, par ceux qui désirent s'en servir, au dépôt ou au bureau de MM. Carson & Armstrong, rue du Camp.

La compagnie ne se déclare responsable pour la valeur de tout le coton (expédié par le chemin) qui pourra être détruit par le feu, depuis le moment de la réception aux stations de la ligne jusqu'à 12 heures après son arrivée à la Nouvelle-Orléans et sa remise à la petite donnée aux consignataires à l'arrivée en ville.

Cette Compagnie et toutes les Compagnies de chemin de fer constituant la "Grande Ligne du Sud-Ouest" entre la Nouvelle-Orléans et New-York, ayant fait des arrangements avec la Compagnie de l'Adams Express pour avoir chaque jour un train régulier express entre les deux villes, les affaires express entreprises auparavant par la Compagnie pour son propre compte sont discontinuées, et tout ce qui s'était fait sur le service express sera exécuté par l'Adams Express. On peut obtenir des renseignements en s'adressant à J. J. McKeever, Esq., 96, rue du Camp.

Les agents de la Compagnie du chemin de fer ne sont pas autorisés à recevoir ou donner des reçus pour des billets de banque, les espèces, la bijouterie ou d'autres articles d'express. Ces valeurs seront reçues à l'Adams Express, 96, rue du Camp.

BENTLEY D. HASELL,

Ingénieur en chef et Surintendant général.

T. S. WILLIAMS,

2nov — Surintendant du transport.

Installations de Gaz, &c.

LE soussigné a l'honneur d'annoncer à sa clientèle et au public en général, qu'il continuera les affaires de l'ancienne société GIMICHEN & LOEFFLER, au No 146 (ci-devant No 143) rue de Chartres, en son nom et pour son propre compte. En les remerciant du patronage passé, il espère que le même appui ne lui fera pas défaut. Il appelle l'attention particulière des personnes qui s'occupent d'installations de gaz, celle des entrepreneurs, des marchands de quincaillerie et du public sur le fort stock qu'il a en magasin et reçoit constamment. Ce stock comprend: candélabres, pendants, becs pour corridors et cheminées, toutes espèces de lampes françaises, globes, abat-jour, etc; tuyaux en fer et en composition, etc, etc, des meilleures manufactures américaines, françaises et anglaises.

Convaincu qu'il n'y a nul autre maison dont les facilités soient aussi grandes pour exécuter les commandes dans ce genre d'affaires, il prie les acheteurs de venir examiner ses marchandises avant de s'adresser ailleurs.

—AVIS—

Tous les comptes de l'ancienne maison Gimichen & Loeffler devront être réglés par moi, en ma qualité d'exécuteur de la succession de feu Hy Gimichen.

Teis — CHARLES LOEFFLER.

Dissolution de Société.

LA société existant sous le nom de CUCULLU & D'MEZA est dissoute aujourd'hui par limitation. Veuve L. CUCULLU, A. H. D'MEZA.

Nouvelle-Orléans, 1er novembre 1859.

Avis de Société.

LES soussignés se sont associés aujourd'hui pour le commerce de sucre et de mélasse en général et l'importation de produits et de cigares de la Havane. Ils se chargent également de la liquidation de l'ancienne société.

A. CUCULLU,

A. H. D'MEZA.

Nouvelle-Orléans, 1er novembre 1859. 3m 1j

Cigares............ Cigares

LE soussigné [illegible] toujours en magasin un assortiment des marques bien connues: Regalias, Flor de Fajardos, Meridianas, Flor de Ramon Pedroso, Cabaña, Partagas, Flor de Dominica, Washington, Des Hombres, etc., [illegible] de, aux prix les plus modérés. F. PEATE & Co,

1 jan—ab — 25 Commercial Place

CIGARES DE LA HAVANE.

AYANT reçu, par le steamer Habana, un nouvel assortiment choisi, nous avons actuellement en magasin un stock complet de toutes les marques et de toutes les grandeurs, savoir—Regalia Britannica, Regalia fina, Regalia Grande, Regalia Comunes, Regalia de Londres, Media Regalia, Cazadores, Cilindrados, Prensados, Canones, Londres, Millares, etc., des marques Regalia Fina, Know Something, Flower of Hemp, Flor de Ramon, Tip Top, El Sol, Imperialidad, Sublimes, Galatea, Ola Buck, Flor de Fajardo, Imperatrices, La Union, Dos Hermanos, El Faro, Nueva Alha, Meurissanna, Camon Sed, El Plato, Centro de Julia, Terre de Fabiere, Washington, La Bouteque, La Mostila, etc.

ALVAREZ, FERNANDEZ & Co,

No 54, rue de la Douane,

17 nov — entre Chartres et Nouvelle Levée

CHAMPAGNE, BORDEAUX, BOURGOGNE ET VINS DU RHIN.

NOUS avons l'honneur d'annoncer à nos clients, et au public en général, que nous avons été nommés seuls agents à la Nouvelle-Orléans pour la vente des marques suivantes de vins:

EUGENE CLICQUOT, REIMS.

SCHRODER et SCHYLER & Co, BORDEAUX,

F. HASENKLEVER, NUITS, (Côte-d'Or),

KIRCHNER & BRAUNINGER, RUDESHEIM, le Rhin.

N. E. PEPIN & Co,

sep — No 25, rue du Commerce.

Abonnements aux principaux journaux

A. B. STRAWBRIDGE & CO.

AGENTS DE TOUS LES

Journaux qui ont la plus grande circulation au Sud-Ouest,

ANNONCENT à ceux qui désirent se faire connaître

A BON MARCHÉ

qu'ils sont prêts à passer des contrats pour des avis de toutes longueurs, pour une période quelconque, aux conditions les plus libérales.

On peut se procurer en tout temps une liste de leurs journaux en s'adressant à leurs bureaux,

Sept—1m — No 25, Commercial Place

EN débarquement du Elizabeth Ellen, de Bordeaux—15 barriques vin rouge Gruyère 1852, 5 barriques vin rouge La Mission 1852, 10 demi barriques vin blanc Sauternes.

A vendre par LOUIS F. MAXENT,

Nov — 66 rue Toulouse

ARRIVES récemment, par le navire Jeanette, de Bordeaux—

100 caisses cognac à l'eau de vie

10 caisses fruits assortis

100 caisses de bitter supérieur

50 paniers guignolet d'Angers

A vendre par BLANCHIN & GIRAUD,

22 nov — 44 Vieille Levée

EN magasin—75 barriques vin rouge St Emilion 1er Grd. vieux

26 barriques vin rouge Côtes de Bourg

40 do do vin ordinaire

40 quarts cognac Rochelle J Tournade

12 Cognac depuis Rochelle do

20 quarts cognac Champagne do

12 caisses de [illegible]

20 barils vieux Bourbon et Monongahela

A vendre par BLANCHIN & GIRAUD,

22 nov — 44 Vieille Levée

PARFUMERIE véritable d'Angleterre.—Vient d'être reçue [illegible]

A vendre par [illegible] & Co,

22nov — [illegible] Royale et Canal

SUCRE de la Havane—500 caisses sucre blanc et brun jaune de la Havane—En magasin et à vendre par S. [illegible],

17 nov — No 25 Vieille Levée

(Continuation)

Dans ce climat, il médicament précieux, est indispensable à chaque heure un remède préventif contre les maux dont l'homme a hérité, et dont le climat aggrave considérablement [illegible]. Les propriétaires et les habitants du Sud qui désirent se préserver, doivent se procurer l'Amer de Hostetter; ils auront l'avantage à la fois et celui de pourvoir de bonnes influences de la maladie et de l'habitude de la fièvre aux maladies du Sud qui se font souvent connaître par une révélation extraordinaire. Quelques gouttes du liquide dans l'eau qu'ils doivent en boire ont un effet merveilleux. On a constamment recommandé cet Amer pour l'abord d'un demi million de fièvres et d'empoisonnement sur la terre d'un même aliment. On a observé que l'Amer, dans les cas des récents inventés et n'a pu les fièvres et l'infusion a produits dans les conditions plus sainement, et d'une préparation sûre de la maladie pour les médecins les plus distingués.

Ce n'est pas une popularité éphémère obtenue à l'aide d'éloges outrés, mais une renommée fondée par ce qui en durera par ceux qui ont le temps besoin de réclamer.

L'été et l'automne derniers, les miasmes étaient rendus excessivement dangereux le voisinage de nos gazons d'eau stagnant sur les îlets du Sud et l'Ouest, sans compter les nombreuses localités des contrées épidémiques. L'Amer de Hostetter a été une providence dans les régions où s'étendent la fièvre en frissons et d'autres maladies bilieuses qui dépendent des viscères par contagion. D'innombrables témoignages établissent que l'Amer tend à rétablir l'équilibre des organes et de la digestion et, par suite, le corps. Dans toutes les parties de l'Union l'été est accompagné de certaines maladies fatales d'estomac et de l'intestin, sur à l'imprudence des personnes qui abusent des fruits (abus qui engendre la diarrhée et la dysenterie) vient se joindre l'influence de la chaleur sur les constitutions faibles. C'est alors qu'il est convaincu de l'efficacité de l'Amer dont les propriétés toniques ont, plus que tout autre chose, fait la réputation; des malades de tous âges, et par les hauts bienfaits envahissent ainsi dans l'avenir que de tous les remèdes connus par l'usage, le foie et les organes de la digestion. Il est souverain pour la dyspepsie et la diarrhée. Ceux qui ont été atteints de ces troubles et de faiblesses de l'estomac, doivent éprouver avant la personne de leur faiblesse et de la faiblesse de l'estomac, l'ardeur recourir aux liqueurs alcooliques, trouveront dans l'Amer de Hostetter un ami de tous les moments. Il a un goût agréable et, tout en calmant le malade, dissipe cette sombre mélancolie qui accompagne la lassitude. Les habitués, les personnes dont les occupations les empêchent de prendre de l'exercice et de respirer l'air pur, feront bien d'en faire l'essai en lieu de s'adresser à des dangereux stimulants.

Les maladies de la vieillesse sont nombreuses et douloureuses. La plupart proviennent d'une mauvaise digestion datant de plusieurs années. Un grand nombre dont on a abusé dans la jeunesse se révèle généralement dans l'âge mûr, et le seul moyen de mettre fin à ces souffrances est d'employer des remèdes actifs comme l'Amer de Hostetter. Aucune préparation n'est plus à même d'atteindre le but désiré dans ces conséquences plus graves encore que la maladie. Les personnes d'un certain âge, en prenant l'Amer tous les jours, d'après la prescription qui se trouve sur les bouteilles, pourront se former une idée de ses vertus. Nous avons le témoignage de milliers de vieillards dont nous avons reçu des lettres attestant l'efficacité de l'Amer de Hostetter pour les maux d'estomac et la faiblesse; le malade suivant l'avis de médecins et abandonné les drogues nuisibles. Si les vieillards pouvaient décider la question, ils placeraient l'Amer de Hostetter au rang des plus grands bienfaits de la science médicale.

Quelques mots au sujet des femmes. Il y a des époques où elles succombent sous le poids des soins qu'elles prodiguent à leurs enfants. Les rapports entre une mère et l'être qu'elle a mis au monde ne cessent pas la tendresse liée au sein de la mère, surtout si elle est jeune, elle quelquefois en souffre pour sa santé qu'à celle de son enfant. Il est indiqué en été, le cas où l'énergie plus grave; ainsi un stimulant est nécessaire dans ces circonstances il est que la mère ait assez de force pour supporter la fatigue. Il faut avoir l'Amer de Hostetter car alors la malade n'a pas recours à ces médicaments qui la minent et minent son enfant.

L'attention des médecins est appelée sur notre recommandation de cet Amer. Nous sommes fiers de pouvoir dire que la Faculté l'a approuvé et que tous ceux qui l'ont employé ont rendu justice à l'inventeur. Nous ne citerons pas un nouvel exemple et nous nous passons pas en adversaires de tous les médecins, car des centaines d'entre eux sont des bonnes personnes de leur confiance.

Les personnes auxquelles nous avons fait allusion d'une manière particulière, c'est à dire celles qui souffrent de la fièvre en frisson causée par les miasmes, de la diarrhée, de la dysenterie, de manque d'appétit, des maladies provenant d'un estomac en mauvais état, de la mère qui nourrissent, les personnes qui subissent les suites de la vieillesse et elles qui mènent une vie sédentaire agiraient pour leur propre bien en faisant l'essai de l'Amer de Hostetter, comme dans les autres parties de l'Union—Les propriétaires n'envoient pas hors de rivalité à craindre.

HOSTETTER & SMITH, Pittsburg, Pa.

AMER STOMACHIQUE DE HOSTETTER, à vendre par J WRIGHT & CO, 21 et 151 rue de Chartres

AMER STOMACHIQUE DE HOSTETTER, à vendre par E J HART & CO, 77 et 79 rue Tchoupitoulas

AMER STOMACHIQUE DE HOSTETTER, à vendre par O O WOODMAN, Coin Commune et Magasins

AMER STOMACHIQUE DE HOSTETTER, à vendre par EATON & HUNDERSON, Coin Nile-Levée, Commune et Fulton

AMER STOMACHIQUE DE HOSTETTER, à vendre par X LAMBERT, 53 rue des Magasins

AMER STOMACHIQUE DE HOSTETTER, à vendre par ALEX BOSTON & CO, 2 et 4 rue Poydras

AMER STOMACHIQUE DE HOSTETTER, à vendre par J B A I N HARDIE, 43, 45 et 47 rue Nile-Levée

AMER STOMACHIQUE DE HOSTETTER, à vendre par ARTHUR & CO, à l'encoignure des rues Canal et Nile-Levée

AMER STOMACHIQUE DE HOSTETTER, à vendre par DYAS & CO, Coin des rues Gravier, Fulton et Nile-Levée

AMER STOMACHIQUE DE HOSTETTER, à vendre par HOLMES & SPENCER, 7 rue Gravier

AMER STOMACHIQUE DE HOSTETTER, à vendre par G N MORRISON & CO, 13 rue des Magasins

AMER STOMACHIQUE DE HOSTETTER, à vendre par BROUSE & SIMMS, 14, 17 et 19 rue Nile-Levée

AMER STOMACHIQUE DE HOSTETTER, à vendre par JOHN T MOORE & CO, 1 et 3 rue Poydras

AMER STOMACHIQUE DE HOSTETTER, à vendre par SCOVIL & MEAD, 111 rue de Chartres

AMER STOMACHIQUE DE HOSTETTER, à vendre par VIOLETTE & Co, 39, 41, 1 et 45 rue de la Nouvelle Levée

AMER STOMACHIQUE DE HOSTETTER, à vendre par QUEYROUZE & LANGSDORFF, 10 et 14 rue St Louis

1er nov—lm, jeudi, sam, dim. 3 mos

REMEDE DE AYER,

Prompte guérison de

La fièvre intermittente, la fièvre en frisson, la fièvre rémittente, les maux de tête périodiques ou maux de tête bilieux, les fièvres bilieuses, en un mot toutes les maladies provenant de la bile et causées par les miasmes.

Il n'est pas de remède dont la nécessité se fasse autant sentir, parmi les Américains, que celui qui les délivrera de la fièvre en frisson. Ce remède, nous sommes à même aujourd'hui de l'offrir avec la conviction qu'il atteindra le but désiré et que pris en n'importe quelle quantité, l'usage n'en pourrait entraîner aucun accident. Cela est prouvé.

La maladie qui est prévenue le mal doit tôt ou tard, les immenses utilités dans les lieux où règnent ce mal. Il vaut mieux PREVENIR que guérir, car on échappe ainsi aux dangers des accès. Le remède d'Ayer chasse du système le poison des miasmes et prévient le développement de la fièvre en frissons quand on le prend dès les premiers symptômes. C'est non seulement le meilleur remède de ce genre mais aussi le plus économique, celui qui coûte le moins. La quantité de remède pour une guérison ne peut [illegible] cure de ce qu'il emploie, dans les districts où, ne pouvoir de la fièvre en frisson, chacun devrait y avoir recours. Les supériorités de cette préparation sur les autres, recommandées pour les intermittences, est due à ce qu'elle ne renferme ni quinine ni minéral et ne se déclare aucune maladie prendre après le à la constitution. Les personnes guéries est aussi une santé comme que si elles n'avaient jamais été malades.

La fièvre en frisson n'est pas la seule conséquence des miasmes; il s'en résulte une grande variété de maladies parmi lesquelles nous citerons les névralgies, les rhumatismes, la goutte, les maux de tête, la rougeur d'yeux, les maux de dents, d'oreilles, les catarrhes, l'asthme, les palpitations, la sciatique, les coliques, l'affection de la rate, la paralysie, les douleurs d'estomac, qui, lorsqu'elles ont la même cause, deviennent intermittentes ou périodiques. Le remède d'Ayer est préparé pour les dyspeptiques, pour les personnes qui voyagent et demeurent momentanément dans des districts marécageux. Si le prennent de temps en temps en suivant les prescriptions, le remède les empêchera d'attraper la maladie. Il est le bonheur des ouvriers quand on l'emploie à tous de les bonnes, et ne cause aucune dépense. [illegible]

Les Pilules d'Ayer, pour les catarrhes

REMEDE DE FAMILLE;

sont composées de telle manière que les maladies pour lesquelles elles sont recommandées leur échappent rarement. Elles pénètrent dans toutes les parties du corps, en détruisent le mal et leur rend la vigueur. Ainsi, le malade que la faiblesse abattait est étonné de la voir revenir par ce remède et simple.

Ces Pilules guérissent les maladies délicates et un grand nombre d'affections dangereuses. L'Agent dans le sens figuré plus les fournit gratis l'Almanach Américain d'Ayer contenant la manière de s'en servir et les certificats de guérison des maladies suivantes: les constipations, les maux de tête provenant de l'état de l'estomac, les nausées, l'indigestion, les douleurs d'entrailles, les flatuosités, le manque d'appétit, la jaunisse.

LE CHERRY PECTORAL D'AYER.

Pour la prompte guérison de la toux, du rhume, de l'enrouement, du croup, des bronchites, de la consomption quand elle vient de se déclarer, et les affections pulmonaires lorsque le mal n'a pas été déjà progresse.

Le Cherry Pectoral est si utile, les guérisons qu'on lui doit sont si nombreuses, qu'il y a dans presque toutes les parties du pays, des personnes dont les cures ont été décrites après qu'on les avait condamnés. Quand on a dans ce genre, son application est reconnue par son action à l'en comme pour la même chose. Toutes les familles devraient en avoir pour les accidents qui arrivent aussi pour les affections pulmonaires ou de toux. [illegible]

Préparés par

LE Dr J. C. AYER & Co,

Lowell, Mass.

A vendre par J. WRIGHT & Co,

7 juil — Nos 21 et 151, rue de Chartres

LION & FINLAND.

Rue Royale No. 44 & 46 ancien (66 & 68) Encoignure Bienville.

VIENNENT de recevoir par les derniers arrivages du Havre et de New-York—

Un assortiment considérable de:

Parfumerie des meilleures maisons de Paris,

Brosses de toutes espèces,

Peignes, [illegible], chaussettes, etc.,

Chemises, [illegible],

Cravates [illegible],

Gants à [illegible], etc.,

[illegible]

Objets de fantaisie, bourses d'acier, cadres, [illegible]

[illegible]

Un assortiment de peignes, [illegible], [illegible], etc.

Nov

VENTES JUDICIAIRES.

Mandeville & Mc Sherry vs Joseph Rodriguez.

COUR du Troisième District Judiciaire—Paroisse de Jefferson.—No 1269.—En vertu d'un writ de fieri facias à moi adressé par l'honorable Cour du Troisième District Judiciaire, paroisse de Jefferson, dans l'affaire ci-dessus, je procéderai, le mardi 6 de décembre 1859, à 10 1/2 heures A. M., à mon bureau au dépôt, dans ladite paroisse, à la vente de la propriété suivante appartenant à Joseph Rodriguez, Elle sera adjugée:

[illegible] d'un comptoir en spiritueux, et de bouteilles, etc., etc.

Le tout saisi dans l'affaire ci-dessus.

Conditions—Comptant en monnaie de Jefferson.

E. T. PARKER, shérif.

26 nov—29, 30, déc 1,2,3 — de la paroisse d'Orléans

S. S. Mc Sherry vs Gaspard Thouret.

DEUXIÈME Cour de District de la Nouvelle-Orléans—No 13,362—En vertu d'un writ de saisie à moi adressé par l'honorable Deuxième Cour de District de la Nouvelle-Orléans, dans l'affaire ci-dessus, je procéderai le samedi, 10 décembre 1859, à midi, à l'Hôtel de la Cité, rue de la Commune, entre les rues du Camp et des Magasins, à l'adjudication de—

Un terrain situé au faubourg Lafayette, alors en la Paroisse de Jefferson, dans l'îlet borné par les rues Laurel, Josephine, White et le Canal Gravier.

Ledit terrain désigné par la lettre "A" de l'îlet 281 suivant plan, dressé par J. A. Pueyo, daté du 28 novembre 1859 et déposé en l'étude de A. Chiapella, notaire public de cette ville. Ledit terrain mesure, mesure anglaise, conformément audit plan, trente-six pieds sept pouces de face à la rue Josephine, sur cent pieds de profondeur, entre lignes parallèles.

Ensemble avec toutes les bâtisses et améliorations qui s'y trouvent.

Le tout saisi dans l'affaire ci-dessus.

Conditions—Comptant en monnaie de Jefferson.

E. T. PARKER, shérif de la Paroisse d'Orléans

18nov—17 31 déc 10

Monticony Talband vs la veuve Etienne Boyard.

TROISIÈME COUR DE DISTRICT de la Nouvelle-Orléans—No 13,891—En vertu d'un writ de saisie et vente à moi adressé par l'Honorable Troisième Cour de District de la Nouvelle-Orléans, dans l'affaire ci-dessus, je procéderai le MARDI 20 de Décembre 1859, à midi, à l'Hôtel de la Cité, rue de la Commune, entre les rues du Camp et des Magasins, à l'adjudication de—

Un terrain situé dans le Deuxième District de cette ville, dans l'îlet borné par les rues du Quartier, Dauphine, St-Philippe et de Bourbon; et mesurant, mesure américaine, quarante pieds de face à la rue du Quartier, sur une profondeur de cinquante cinq pieds pris du côté de la ligne du côté de la rue Dauphine et sur la ligne du côté de la rue Bourbon, ayant, d'abord, une profondeur de trente six pieds et quatre pouces, et, formant à l'angle droit, un retour de neuf pieds sept pouces, puis continuant la profondeur de vingt deux pieds et cinq pouces; la ligne de fond étant irrégulière et un peu plus de la droite, sans garantie, le tout avec telles constructions et améliorations qui se trouvent en rapport du plan dressé par M. Parker, daté du 13 décembre 1857, au rapport de Theodore Guyol, notaire public.

Ensemble avec toutes les bâtisses et améliorations qui s'y trouvent, dépendances et appartenances, sans exception ni réserve. Le tout saisi dans l'affaire ci-dessus.

Conditions—comptant en monnaie de Jefferson.

E. T. PARKER,

Shérif de la Paroisse d'Orléans.

18nov—25, déc 1, 12, 20

AVIS JUDICIAIRES.

ETAT DE LA LOUISIANE—Cinquième Cour de District de la Nouvelle-Orléans—F. M. Malone vs la Compagnie d'Assurance des Négociants et des Planteurs—No 5,050—Avis est par les présentes donné aux créanciers de la susdite compagnie, d'avoir à déduire dans les dix jours, à dater de la première publication du présent avis, les raisons pour lesquelles le tableau de distribution, présenté par John Cutherbson, receveur de la susdite compagnie, ne serait pas approuvé et homologué et les fonds entre ses mains répartis conformément au dit tableau.

Par ordre de la Cour, J. C. GHALDS,

17nov—17,21,30 — Greffier

Succession de Charles Lourbon—No 15,908.

DEUXIÈME COUR de District de la Nouvelle-Orléans—Avis est par le présent donné aux créanciers de la susdite succession et à toutes autres personnes que cela peut concerner, d'avoir à déduire, dans les dix jours à dater de la présente publication, les raisons pour lesquelles le compte présenté par le curateur de la dite succession, ne serait pas approuvé et homologué et les fonds entre ses mains répartis conformément au dit compte.

Par ordre de la Cour. J. L. KELLY,

25 nov—29, 30 — Député-Greffier.

Succession de G. May, épouse de P. Schroeder, No 11,115.

DEUXIÈME Cour de District de la Nouvelle-Orléans.—Avis est par le présent donné aux créanciers de la susdite succession et à toutes autres personnes que cela peut concerner, d'avoir à déduire, dans les dix jours à dater de la présente publication, les raisons pour lesquelles le compte présenté par le tuteur naturel, etc, ne serait pas approuvé et homologué et les fonds entre ses mains répartis conformément audit compte.

Par ordre de la Cour. J. L. KELLY,

18 nov—23 14 — Député-greffier.

Succession de Paul Pandely—No 15 686.

DEUXIÈME Cour de District de la Nouvelle-Orléans—Attendu que George Pandely a présenté une pétition à la Cour à l'effet d'obtenir les lettres d'administration de la succession de feu Paul Pandely, décédé: Avis est par le présent donné à tous ceux que cela peut concerner, d'avoir à déduire dans les dix jours, les raisons pour lesquelles il ne serait pas fait droit à ladite pétition.

Par ordre de la Cour, J. L. KELLY,

17 nov—23 29 — Député Greffier.

Succession de Caroline Hiel, épouse décédée de N. Kuhlberger—No 15,655.

DEUXIÈME Cour de District de la Nouvelle-Orléans—Avis est par le présent donné aux créanciers de la susdite succession et à toutes autres personnes que cela peut concerner, d'avoir à déduire, dans les dix jours, les raisons pour lesquelles le compte présenté par le tuteur naturel, etc, ne serait pas approuvé et homologué et les fonds entre ses mains répartis conformément au dit compte.

Par ordre de la Cour. J. L. KELLY,

23 nov—29, 30, déc 3 — Député greffier

No 15,606—Succession de Robert Cooney.

DEUXIÈME COUR de District de la Nouvelle-Orléans—Attendu que Marie Morris, veuve de feu Robert Cooney, a présenté une pétition à la Cour à l'effet d'obtenir les lettres d'administration de la succession de feu Robert Cooney, décédé: Avis est par le présent donné à tous ceux que cela peut concerner, d'avoir à déduire dans les dix jours, les raisons pour lesquelles il ne serait pas fait droit à ladite pétition.

Par ordre de la Cour, J. L. KELLY,

23 nov—29 12, déc 3 — Député-Greffier

Succession de Esther Lacroix—No 15,660.

DEUXIÈME COUR DE DISTRICT de la Nouvelle-Orléans—Attendu que Virginie Chenard, veuve de Michel Lacroix, a présenté une pétition à la Cour à l'effet d'obtenir les lettres d'administration de la succession de feu Esther Lacroix, décédée intestat: Avis est par le présent donné à tous ceux que cela peut concerner, d'avoir à déduire, dans les dix jours, les raisons pour lesquelles il ne serait pas fait droit à ladite pétition.

Par ordre de la Cour. J. L. KELLY,

21 nov—26, 30 — Député greffier

Coke à bon marché.

Compagnie de Gaz de la Nlle-Orléans, 15 octobre 1859.

TANT qu'on travaillera à la bâtisse, à la Station, le prix du Coke sera de *trois sous les quatre pieds* pris en *barils*, à la *Station*.

Il est propre, convient pour les maisons, et vaut mieux que le bois ou le charbon pour la cuisine.

A ce prix, le coke est de 25 pour cent meilleur marché que pas bois pour l'usage domestique.

11oct — E. G. J. VEDALE, Trésorier

LISEZ CECI.

MADAME VIRGINIA, la grande prophétesse russe et médecin, guérit toujours de nombreuses guérisons pour les maladies. Elle a trouvé des préservatifs contre les maladies, dont l'adresse est [illegible] les. Elle peut dire toute la vie aux personnes, les malheurs qui les ont frappés, de leurs jours, les fièvres et l'avenir, de leurs amours. Ses guérisons sont remarquables. Elle peut également prédire les choses pour le passé [illegible] dans la ville [illegible]. Sa demeure est au No 194 rue Baronne, entre Gravier et Julia. Elle donnera des consultations tous les jours [illegible].

EN magasin et à vendre par le soussigné—

14	do	do	do	do	vieux [illegible]
26	do	do	do	do	vieux pour familles
40	do	do	do	do	très ordinaire
25	barils vin blanc Haut Sauterne				
15	caisses V Lanne 1858 1re preuve				
20 1/4	do	Trest de preuve			
15 1/2	do	Jolicoeur, Tournade de preuve			
15 1/2	do	Lanty père à fils 1858 1re preuve			
5	barils vieux Bourbon whisky				
16	do	Gilvary whisky			
16	do	brandy de New-York			
16	do	gin	do		
16	do	Peach brandy			
16	do	vin de Porto			
16	do	vin de Madère			
40	caisses vin rouge St Julien Médoc				
20	do	do	Haut Brion		
20	do	do	Léoville		
10	do	vin blanc Haut Sauterne 1/2 bouteilles			
15	do	do	do	grandes bout.	
15	do	vermouth Noilly et Prat			
16	do	muscat du Mont d'Or			
10	do	extrait de punch au rhum			
16	do	muscat de Frontignan			
160	paniers champagne diverses marques, grands et demi bouteilles				

40 paniers huile de Jules Piaguier

25 damejeannes de [illegible]

40,000 bouchons prompts en balles et en sacs de 300

65,000 do en balles et en sacs de 300

100 gallons gin de Hollande en damejeannes de 5 gallons

[illegible] et de la Jamaïque en damejeannes de 5 gallons

A vendre par PAUL LACROIX,

Nov — 13 rue Toulouse.

CHAMPAGNE—100 paniers Amber, grandes bouteilles

100	paniers do		demi bouteilles
25	do	Dry Sillery, grandes bouteilles	
25	do	do	do
20	do	do	do
20	do	do	do
20	do		Impérial, grandes bout.
10	do	do	do
10	do		Cabinet, quarts

En débarquement du navire Ocean, du Havre

A vendre par F & J CARON,

23nov — No 37 Vieille Levée

Hôpital Lambert.

(Autrefois MAYER.)

CET établissement situé dans une position salubre et avantageuse, pour les opérations chirurgicales et les accouchements. Il sera sous la même direction que les Docteurs Lambert et Dabney, jusqu'à l'époque de la mort du Dr Lambert, à dater du 1er janvier, les spécialistes de ces deux hommes distingués de nos dames de leur pays. Le Dr J. H. Lambert est [illegible]. Les Dames Créoles, qui est l'un des plus célèbres dans les domaines [illegible]. Le soin apporté, le tarif est à la suite de [illegible] l'Hôpital, à l'Ecole de la Rue des Arts [illegible]. Le pension dans l'établissement est toujours très raisonnable. Prix, $3 par jour. [illegible]

Infirmerie de la rue du Cirque

NOUVELLE-ORLEANS,

Entre les rues Poydras et Perdido.

Dr MERCIER, No 104, rue du Canal, entre Philippe et Bourbon.

Dr STANFORD CHAILLE, No 199, rue du Camp.

Un des médecins dans dix heures du matin à l'Infirmerie.

	Par jour
Chambres pour les malades des deux sexes	$3 00
Salles	1 50
Chambres pour les esclaves	1 50
Salles pour les esclaves	1 00

Les opérations ne seront à part.

Le Dr MERCIER pourra être consulté à l'Hôpital, de midi à une heure (excepté les dimanches).

Consultations du Dr CHAILLE, de 9 à 10 heures du matin.

Prix de la consultation: de $3 à $5, comptant. Les particuliers ne recevront pas.

Les colonies et des esclaves sont reçus [illegible], à l'heure de l'après-midi—[illegible] chacun. On a toujours de [illegible].

Nos propriétaires des maladies seront envoyés [illegible] de l'Hôpital

ARRIVE par le navire Ocean, de Bordeaux—

50 caisses pomme à Patte-de-vin, huile, extrait du tabac, etc.

A vendre par [illegible] & DUPUY,

Sept — 20 Vieille Levée

MAGASIN D'ARTICLES DE MENAGE A BON MARCHÉ ET A PRIX FIXE.

Rue Conti.

LE soussigné vient d'ouvrir un magasin au [illegible] articles de ménage des plus grandes et qualités, meubles et cuisine.

[illegible]

VENTES A L'ENCAN

VENTE CREDIT.

200 lots de marchandises, habillements, confections, bottes et souliers de bon et choix.

PAR H. BARNETT Jr, encanteur.

SAMEDI prochain, 26 du courant, à 10 heures du matin, il sera vendu, à mon magasin d'encan, à l'encoignure des rues Chartres et St-Louis—

200 lots de marchandises sèches assorties, consistant en tissus, bottes et souliers, chemises, chapeaux, toiles, etc, parapluies, couvertures, et un assortiment de lots d'habillements, consistant en paletots, gilets, pantalons, etc, etc.—Aussi, bottes, souliers et brodequins pour hommes, femmes et enfants.—1,000 douzaines de chemises, assortiment; 20 bols bouillis et mouchoirs, 20 servitteurs de table—20 douzaines bas de coton, à deux coups — A midi, grand assortiment de meubles, etc.

Conditions de la vente—Au-dessus de $200, comptant; au-dessus de $200, 60 jours de crédit, en billets endossés à satisfaction. 23nov

Marchandises Sèches, Européennes et du pays.

PAR VINCENT & CO.

IL sera vendu, samedi, 26 du courant, à 10 heures, à leur magasin d'encan, No 88, rue de la Commune—

12 caisses indiennes de fantaisie;

10 balles et tout de 1 1/2 toile blanche large;

12 caisses dentelles noires.

—EGALEMENT—

Nouveautés de bière, dentelles, lacets, blanches, grises et bleues; couvertures, draps, casimirs, satinettes, mousselines, alpacas, linges, mercerie, etc.

Egalement—[illegible] de flanelle. Aussi—lots de bottes et brodequins assortis. Egalement—150 pièces toile de Bengale.

22 nov

Terrains sur dans le Troisième District.

PAR BEARD, PITTS & GARDNER SMITH, GARDNER SMITH, encanteur,

Bureau, No 51, rue de la Commune.

IL sera vendu à l'encan, samedi 26 novembre 1859, à midi, à la Bourse de l'Hôtel St Charles—

Les neuf terrains situés dans le Troisième District, dans l'îlet compris entre les rues St. Ferdinand, Craps, France et Goodchildren. Les Nos 1 à 11 ont chacun 31 pieds de face à la rue St Ferdinand, sur une profondeur de 120 pieds, entre lignes parallèles.—Les Nos 12 à 15 ont chacun 28 pieds de face à la rue Craps, sur une profondeur de 75 pieds 6 pouces, entre lignes parallèles.—Les Nos 16 à 20 ont chacun 30 pieds de face à la rue Goodchildren, sur une profondeur de 115 pieds 6 pouces, entre lignes parallèles.

Conditions—Un tiers comptant; le reste à 1 et 2 ans de crédit, en billets garantis par hypothèque sur les propriétés, portant 8 pour cent d'intérêt à dater du jour de la vente jusqu'à parfait paiement.

Les actes de vente pardevant Gottschalk et Magnes, notaires publics, aux frais des acquéreurs.

18 nov

Peaux de veau et veau cirés français.

PAR VINCENT & Co.

IL sera vendu, mercredi, 30 du courant, à 10 heures, à leur magasin d'encan, No 28, rue de la Commune—

2 caisses de 300 dz. peaux de veau et veau cirés.

—Egalement—

5 caisses autres de New-York pour semelles.

21 nov

300 caisses bottes, souliers et brodequins.

PAR VINCENT & Co

IL sera vendu, mercredi, 30 du courant, à 10 heures, à leur magasin d'encan, No 28, rue de la Commune—

375 caisses bottes, souliers et brodequins, comprenant un assortiment frais et complet pour hommes, femmes et enfants.

Conditions à la vente. 23nov

Tabac! Tabac!

PAR D. E. MORPHY, encanteur.

SAMEDI 26 du courant, à 10 heures et demie du matin, il sera vendu pour le compte de qui il appartiendra, au No 82 rue des Magasins—

25 colis de tabac à chiquer, diverses marques, avariés par l'eau tombée du toit du magasin No 20, rue Tchoupitoulas.

Conditions—comptant. 26 nov

Esclaves de valeur, Habitation, Actions de Banque.

—Vente importante et sans réserve pour opérer un partage.

PAR VOUVNE & THOMAS,

119 rue Commune.

MERCREDI, 21 décembre 1859, à midi, à la Bourse St Louis, il sera vendu à l'encan sans réserve, pour opérer un partage entre les héritiers de feu Louis Marcel Bouvier.

1o—Un morceau de terre situé dans la paroisse St-Bernard, à environ 5 milles, de la Nouvelle-Orléans, sur la rive gauche du fleuve Mississipi, et désigné par le No 6 sur un plan déposé en l'étude de Carlisle Pollock, notaire à la Nouvelle-Orléans, enregistré en date du 10 avril 1858, ledit morceau de terre mesurant un pied français, un arpent de face au fleuve et s'étendant en profondeur entre lignes parallèles jusqu'au lac, borné par le No 7, et par le lot désigné au même plan sous le No 5; et, en un mot tout le même ordonnés du dit partage; le tout tel qu'il se trouve, avec toutes les bâtisses, etc, dépendances et améliorations qui s'y trouvent, étant tout en une maison bonne maison de maître à étage, avec galeries, cuisine, cabanes à nègres, écuries, remises, etc.

2o—Un morceau de terre situé dans la paroisse St Bernard, à environ 4 milles de la Nouvelle-Orléans, sur la rive gauche du fleuve Mississipi, et formant partie de l'ancienne habitation Saucier, désigné par le No 3 sur un plan dressé par Allou D'Hémécourt, arpenteur, le 18 mars 1853, et déposé en l'étude de Carlisle Pollock, notaire public à la Nouvelle-Orléans, ledit morceau de terre mesurant un arpent de face au fleuve par une profondeur de quarante arpents, et de même que tout ce qui s'y trouve, ledit morceau de terre sera vendu en arpent en arpent et sa partie de l'arpent à partir du fleuve.

Conditions—Un tiers comptant, la balance à 12, 18 et 24 mois, en billets endossés à satisfaction, portant hypothèque sur les propriétés vendues; et portant 8 pour cent d'intérêt jusqu'à parfait paiement.

ESCLAVES.

1. Joe, 41 ans, commandeur, nègre de champ bon sujet;
2. Hector, griffe, âgé de 35 ans, laboureur et nègre de champ, bon sujet;
3. Antoine, 31 ans, laboureur, nègre de champ, bon sujet;
4. [illegible], 25 ans, nègre de champ, bon sujet;
5. Jacob, 30 ans, boucher, nègre de champ, bon sujet;
6. Salvator, 21 ans, (c'est aussi entouré) nègre de champ, bon sujet;
7. [illegible], griffe, 36 ans, laboureur, nègre de champ, bon sujet;
8. Gus Bauer, 32 ans, maréchaleur, nègre de champ, boucher;
9. Peter Fisher, 30 ans, do do do
10. Noel, 21 ans, nègre de champ, bon sujet;
11. Francis, 21 ans, berger, do do
12. Moise, 13 ans, charpentier, nègre de champ, bon sujet;
13. Zénon, 13 ans, nègre de champ, bon sujet;
14. Zizi, mulâtresse, 40 ans, cuisinière, blanchisseuse, bonne sujette;
15. Françoise Marie, 46 ans, domestique de maison;
16. Henry, 44 ans, couturière, bonne blanchisseuse, garde-malade;
17. [illegible], 38 ans, do gardienne d'enfants, bon sujet;
18. Jane, 22 ans, laboureur, nègre de champ, bon sujet;
19. Jane, 34 ans do do
20. Jean, 2 ans do do
21. Célestine, 60 ans, marchande, bonne cuisinière, avec son fils Théodore, 24 ans, idiot;
22. Aristide, 17 ans, domestique de maison, cocher, excellent sujet.

ACTIONS DE BANQUE.

100 actions de 100 à 105 de la [illegible] stock de la Banque des Citoyens, portant 20 pour cent.

Conditions—Pour les esclaves: Un tiers comptant, la balance à 6 et 12 mois, en billets endossés à satisfaction, portant hypothèque sur les nègres, et 8 pour cent d'intérêt à compter du jour de la vente jusqu'à parfait paiement. Les nègres seront garantis contre les vices rédhibitoires.

Pour les actions—Comptant.

Actes de vente pardevant A. E. Bienvenu, notaire public, aux frais des acquéreurs.

18nov—25, 30, déc 10 17 19 20 21

McCerren, Landry & Co.

ENCANTEURS, ESTIMATEURS et AGENTS en général pour la vente de propriété foncière, esclaves, meubles, actions de banque; ventes par ordre des gardiens des tuteurs, ventes de succession, de liquidation, etc, etc.

L'encanteur spécialement de la vente de cotons et de commandites, et d'habitations.

Leur salon Powell qui a une grande expérience dans le département des terres de l'Etat, s'occupera spécialement de l'achat de terres dans les différentes parties de la Louisiane et à Washington City.

Bureaux et magasin d'encan, au Mechanics Hall, à l'encoignure des rues St-Charles et Perdido.

NEGRES A VENDRE.

J'ai transporté mon établissement de la rue de l'Esplanade à l'encoignure des rues Baronne et Gravier, à deux îlets à l'Ouest de l'Hôtel St-Charles, où j'aurai constamment des nègres choisis de Maryland et de la Virginie, des nègres de champ, des domestiques, des ouvriers, des cochers, des blanchisseuses et des repasseuses, des couturières, etc, que je vendrai à bas prix pour du comptant ou à termes pour de bons billets endossés de ville. J. E. WILSON.

13 nov—2m, v et s

Dépôt d'Esclaves de Foster

No 157, rue de la Commune, Nlle-Orléans.

LE soussigné, les marchands et autres trouveront toujours à cet établissement des esclaves choisis venant de la Virginie, de la Caroline, de la Géorgie, et parmi lesquels il y a des nègres de champ, des artisans, des cochers, des domestiques, des blanchisseuses et des repasseuses, des cuisinières. Ils seront vendus au plus bas prix du marché pour du comptant, ou pour des billets acceptés en ville à satisfaction.

N. B. Foster achète et vend des esclaves en commission au No 157, rue de la Commune.

ACCOUCHEUSE.

MADAME CROMBIE, obligée, pour cause de santé, de s'absenter pendant quelques temps, a l'honneur de prévenir ses clientes, que Madame Veuve Fleuri, accoucheuse, de la Nouvelle-Orléans, la remplacera durant son absence.

Mme Veuve Fleuri demeure au No 46 rue des Ursulines entre St Pierre et Toulouse, près la Place d'Armes.

Changement de domicile.

A. FLANDRY,

Professeur de piano, à transféré son domicile dans la rue Dauphine, No 176 entre St-Claude et Rampart. 17 oct—3m

Eau de Cologne Véritable

DE JEAN CHARLES FARINA,

PLACE ST-MARTIN.

100 douzaines [illegible] étiquettes vertes brochées.

50 do do [illegible]

25 do do [illegible]

Nouvellement reçus et à vendre par F. F. DUCONGÉ,

13 nov — No 86, rue de Chartres

Aux planteurs et marchands commissionnaires.

DIVERS—100 barils maquereaux No 3, en débarquement et en magasin,

15 barils whisky Pike, Magnolia, Jessamine et autres,

10 barils farine superfine et extra

50 caisses chandelles Star et blanc de baleine, 4, 5 et 6 à la livre

25 caisses amidon Oswego, de Kingsford

20 caisses maquereaux No 1

100 caisses fromage de l'Ouest, de choix

100 barils huile de graisse, de baleine et de graines de lin

100 sacs café Rio et café Java

50 barriques riz de choix de la Caroline

25 caisses sardines

50 sacs poivre

20 boîtes moutarde et sel fin

20 balles corde d'emballage Kentucky, et en peaux, Louisiane

20 caisses fromage anglais

20 caisses vin, Château Latour, Bordeaux, Vogna, Haut Sauterne, Ferguson, St-Julien, Médoc, Mercier, Camus, etc.

25 paniers champagne

2 paniers eaux-de-vie, cognac, Rochelle, Brandy, Otard Dupuy, etc, Holbrook, Jones, etc.

25 pipes et 1/2 pipes madère très vieux, do choix

50 barils de grappes de Farine

Aussi—un assortiment général de produits de l'Ouest et de la Havane, à vendre en lots au gré des acheteurs, par JACOB & DURGUETTE,

Nov — 40, 81 et 83, Vieille Levée

C. G. La Mission 1848, 1849, 1851

EN débarquement du [illegible] Elisabeth Ellen, de Bordeaux—

[illegible] de 12 bouteilles 1848

[illegible] 1849

[illegible] 1851

A vendre par LOUIS F MAXENT, seul agent,

[illegible] — 66 rue Toulouse

HOTEL St LOUIS.

LE soussigné, ayant acheté l'Hôtel et Louis [illegible] a l'honneur d'informer ses [illegible] amis et le public en général que l'établissement sera tenu, sur un bon pied, à la cuisine et à la table tout à fait bien, et à ses [illegible] restaurant aux meilleurs. C. E. HALL & Co.

CHAMPAGNE Duchène Trousse—25 paniers de Reims

15 Sillery Cinq-Cent Vert

[illegible]

A vendre par F GHATIAS & Co.

[illegible] — No 99 rue de la Douane

COGNAC: Pipes de vin—180 caisses cognac à l'eau de vie 1 1/2 fine, à vendre par [illegible] & Co, [illegible] — 20 et 18 rue St Louis

VERMOUTH—35 caisses à vendre par [illegible] & Co

VENTES A L'ENCAN

300 caisses bottes et brodequins — 100 lots d'habillements d'hiver, chemises et caleçons de [illegible]

PAR BLACHE & BARMONT, encanteurs.

LUNDI prochain, 28 du courant, à 10 heures, à la Bourse, à leur Magasin d'encan rue de Chartres No 77.

[illegible] caisses bottes, souliers, brodequins et [illegible]

—Aussi—

200 douzaines chemises et caleçons en mérinos.

A 11 heures (au premier)

[illegible] lots d'habillements d'hiver, [illegible].

Conditions à la vente. 23nov

Tabac! Tabac!

PAR D. E. MORPHY, encanteur.

MARDI, 29 du courant, à 11 heures du matin, il sera vendu, pour le compte de qui il appartiendra, au magasin de MM. Wm H. Smith & Co, No 86 rue Gravier—

190 colis de tabac à chiquer, manufacturé de la Virginie, diverses marques, légèrement mouillé dans le récent incendie et assuré.

Conditions—Comptant. 25nov

Vente par catalogue.

Eaux-de-vie, Champagne, Vins, Huile d'olive, Sardines, Eaux de Fleurs d'orange, etc, etc.

PAR Ed. NARD TURPIN, encanteur.

JEUDI, 1er décembre 1859, à 10 heures et demi. A M: il sera vendu à l'encan, au magasin des messieurs, MM. V & E Maignan No 20 rue St Louis, entre Chartres et Levée, des denrées suivantes:—

200 futailles eaux-de-vie françaises 1/4, 1/2 et 1/4 de pipes, des marques suivantes: Vieux Yard Freres 1856, 1851 à 1857; Gautier Frères 1853, 1849 et 1821, Rothenburg 1859, 1850; Le D'Liqueur 1858, 1859; Lavossée 1856, Otard Dupuy, M J Altez, &c, &c, toutes eaux-de-vie qui sont des cotes de la Douane

1000 caisses vin de Bordeaux: St Estèphe, Haut Brion, Latour, Margaux, Chateau, St Emilion, Gobert, Léoville, Eyquem, etc, etc.

125 paniers de champagne, Crème de Bouzy, Fleur de Bouzy, Royal Mousseux, etc.

1000 paniers huile d'olive Piaguier & Pernel

1000 caisses sirops de Marseille

50 do do [illegible]

10 do do de [illegible]

Vin de Bordeaux en barriques; Porto, Xérès, liqueurs, bouchons, amandes, prunes, etc, etc.

Les catalogues comprenant les détails et les conditions seront prêts lundi au magasin.

16 nov

Grande vente à l'encan d'un esclave de choix.

PAR C. E. GIRARDEY & Co,

Bureau, No 37, rue des Magasins.

MARDI 6 décembre 1859, au City Hotel, rue de la Commune, entre Camp et Magasins, il sera vendu à l'enchère publique—

Une cargaison d'esclaves de choix dont quarante-cinq d'une habitation, soixante dix huit jeunes gens et garçons, cuisinières, blanchisseuses, couturières et repasseuses, laboureurs, nègres de champ de première qualité.

Le public peut venir les voir au bureau des encanteurs, huit jours avant la vente.

On peut se procurer, au bureau des encanteurs, des catalogues donnant des détails complets.

Conditions—12 mois de crédit en billets approuvés de facteurs de la ville, portant 8 pour cent d'intérêt, ou comptant si l'acquéreur le préfère.

Actes de vente par devant E. Barnett, notaire public, aux frais de l'acquéreur. 19 nov

Succession de James Speaks—No 15,596—Vente d'un esclave.

PAR BEARD, PITTS & GARDNER SMITH, GARDNER SMITH, encanteur.

MARDI, 27 décembre 1859, il sera vendu à l'encan, à midi au No 82, rue de la Commune, en vertu et en conformément à un ordre de l'Hon. P. H. Morgan, Juge de la Deuxième Cour de District de la Nouvelle-Orléans, portant la date du 25 novembre 1859—appartenant à ladite succession,

L'esclave DAN, âgé d'environ 30 ans, excellent domestique de maison.

Conditions—Un tiers comptant; le reste à 6 et 9 mois de crédit, en billets endossés à satisfaction, portant 8 pour cent d'intérêt, de la date à l'échéance, 8 pour cent jusqu'à parfait paiement.

L'acte de vente pardevant T. J. Beck, notaire public, aux frais de l'acquéreur. 26 nov—3,17,24,27 d

Succession de James Speaks—No 15,596.

Fonds de grocerie en gros détail, etc.

PAR BEARD, PITTS & GARDNER SMITH, GARDNER SMITH, encanteur.

MERCREDI, 7 décembre 1859, il sera vendu à l'encan, à 11 heures, au magasin, No 3, rue Tchoupitoulas, en vertu et conformément à un ordre de l'Honorable P. H. Morgan, Juge de la Deuxième Cour de District de la Nouvelle-Orléans, portant la date du 25 novembre 1859—

Le fonds d'une grocerie en gros, au No 3, rue Tchoupitoulas, (un bloc) comprenant un assortiment général de groceries nouvelles de prix.—Egalement, le bail du dit magasin, lequel expire le 11 octobre 1860.

Conditions—Un tiers comptant; le reste à 6 et 9 mois de crédit, en billets endossés à satisfaction, portant 8 pour cent d'intérêt, de la date à l'échéance, et, au cas de non paiement à l'échéance, 8 pour cent jusqu'à parfait paiement.

On peut voir l'inventaire de la grocerie au bureau des encanteurs, No 51, rue de la Commune.

26 nov

Deux terrains dans le Troisième District.

PAR PLACIDE J. SPEAR, encanteur,

Bureau No 82 rue de Chartres.

SAMEDI 26 du courant à midi, il sera vendu à la Bourse St-Louis,—

Deux terrains situés dans le troisième District, faubourg Washington, dans l'îlet No 22 compris entre les rues Port et Avide, Port, St Jean Baptiste et l'Avenue Lafayette, désignés par les Nos 5 et 6. Le lot No 5 forme l'encoignure St Jean-Baptiste et l'Avenue Lafayette, mesure 32 pieds 9 pouces de face à l'Avenue Lafayette, sur 120 pieds 10 pouces et 6 lignes de profondeur et de face à la rue St Jean-Baptiste, le lot No 6 mesure 30 pieds de face à l'avenue Lafayette, sur une profondeur de 120 pieds 10 pouces et 6 lignes entre lignes parallèles.

Termes et conditions—1/3 comptant; la balance à 6 et 12 mois de crédit pour billets portant hypothèque spéciale et privilège de vendeur sur la propriété vendue; les dits billets portant intérêt à raison de 8 pour cent par an de la date à l'échéance et de 6 0/0 par an de la date à l'échéance jusqu'à parfait paiement.

Actes de vente pardevant Jos. Cuvillier, notaire public, aux frais de l'acquéreur. 16nov

VENTE SANS RESERVE.

500 caisses bottes, souliers et brodequins, pour clore diverses consignations.

PAR E. ROGER & Co.

SAMEDI, 26 novembre, il sera vendu à 10 heures, à leur magasin d'encan No 88, rue de la Vieille Levée—

500 caisses bottes, souliers et brodequins pour hommes, femmes et enfants, comprenant un assortiment choisi reçu par les derniers arrivages de New York et Philadelphie.

Conditions libérales à la vente.

La vente sera sans réserve pour clore diverses consignations positives et sans réserve. 22 nov

740,000 cigares de la Havane.

PAR D. E. MORPHY, encanteur

VENDREDI, 2 décembre 1859, à 11 heures du matin, il sera vendu au magasin de M. A. F. Valle, importateur, No 26, rue Tchoupitoulas,—

740,000 cigares de la Havane—de la fine, à quelques qualités que des marques les plus renommées, que les acheteurs sont invités à aller examiner au bel assortiment.

Pour les termes et conditions, voir les catalogues. 22 nov

1,475,000 cigares d'Allemagne.

PAR D. E. MORPHY, encanteur,

MERCREDI, 30 du courant, à 11 heures du matin, il sera vendu, au magasin de l'importateur, M. John F. Fischer, No 52, rue Gravier,—

1,475,000 cigares d'Allemagne, importés récemment de Brême. Les acheteurs sont invités à examiner ce bel assortiment qu'ils trouveront peut-être supérieur à tout ce qui a été vu depuis longtemps. Pour les termes et conditions, voir les catalogues. 27 16 nov

Excellente occasion pour les personnes ayant peu de moyen, désirant acheter une petite résidence et du terrain dans le Deuxième District, et un beau terrain dans le même district, et comptant ou à crédit des termes des plus libéraux.

PAR JULIAN NEVILLE & CO.

JULIAN NEVILLE, encanteur.

Bureau, No 11, Commercial Place.

IL sera vendu à l'encan, jeudi, 1er décembre, à midi, à la Bourse St-Charles—

Un terrain situé dans le Deuxième District, dans l'îlet compris entre les rues Ste-Anne, Bourbon, Dumaine et Dorgenois. Il a 32 pieds de face à la rue Ste-Anne, sur une profondeur de 152 pieds 6 pouces 2 lignes, et ayant sur la ligne qui se rapproche le plus de la rue Bourbon, et, avec profondeur de 162 pieds 6 pouces 2 lignes et sur la ligne qui se rapproche le plus de la rue Dorgenois.

Les améliorations comprennent une bonne maison avec trois chambres, etc. Il y a, dans le fond, des arbres fruitiers, et un potager.

C'est une excellente occasion pour ceux qui ont un petit capital et désirent acheter à bon marché une propriété convenable pour un genre d'affaires quelconque et située dans un quartier convenable.

Conditions—Un tiers comptant; le reste à 6 et 12 mois de crédit, en billets portant 8 pour cent d'intérêt et, dans le cas de non paiement à l'échéance, et garantis par hypothèque sur la propriété.

L'acte de vente pardevant Jonas Graham, notaire public, aux frais de l'acquéreur. 18nov

Succession de Pierre Rivière.

PAR TOURNE & THOMAS,

Office, 119 rue Commune.

MERCREDI 14 décembre 1859, à midi, à l'hôtel St Charles, il sera vendu à l'encan, en vertu d'un ordre de l'Hon. P. H. Morgan, juge de la Deuxième Cour de District de la Nouvelle-Orléans, en date du 29 novembre 1859, pour le compte de cette succession:

ADAM ou TIRCIA, nègre âgé d'environ 26 ans, CAROLINE, mulâtresse âgée d'environ 28 ans, MENNAGE son enfant âgé d'environ 6 ans.

Conditions—Comptant.

Actes de vente pardevant E. Magner, notaire public, aux frais des acquéreurs.

22 nov—26, 3, 10, 14 déc

Succession de William Stoppenhagen.

PAR TOURNE THOMAS

Office 119 rue Commune.

MERCREDI, 14 décembre 1859, à midi à l'Hôtel St Charles, il sera vendu en vertu et conformément à un ordre de l'Honorable P. H. Morgan, juge de la Deuxième Cour de District de la Nouvelle-Orléans, en date du 5 novembre 1859, pour compte de la dite succession,

Louis nègre âgé d'environ 27 ans,

Eliza do do 50 ans,

William alias Bill, âgé d'environ 18 ans, trouvé dans le domaine, ne désirant pas pour lequel aucune était n'a été exigée conséquence. Il sera en conséquence vendu sans garantie de tout vice.

Conditions—Comptant.

Actes de vente par devant E. J. Kerr, Notaire public, aux frais des acquéreurs.

nov 12 et 26, déc 3, 10 et 14

Arpents de terre, Paroisse St-Bernard.

Succession de Louis Marcel Bouvier.

PAR TOURNE & THOMAS,

119, rue Commune.

MERCREDI, 21 décembre 1859, à midi, à la Bourse St-Louis, il sera vendu à l'encan, en vertu d'un ordre de l'Honorable Juge du Deuxième District Cour de District de la paroisse de St-Bernard, en date du 23 septembre 1859, pour compte de la dite succession—

Trois morceaux de terre contigus situés en la paroisse St-Bernard, à environ 5 milles au-dessous de la Nouvelle-Orléans sur la rive gauche du fleuve Mississipi, faisant partie de l'ancienne habitation St Amand, lesquels sont désignés sur un plan de Allou D'Hémécourt, arpenteur, le 15 mars 1853, déposé en l'étude de Carlisle Pollock, notaire à la Nlle-Orléans. Les lots de terre mesurent trois arpents de face au fleuve en profondeur jusqu'au lac, les dits lots sont bornés par le haut par la propriété de P. V. Labarre et par en bas par celle de Vr Dubreuille. Ensemble avec les bâtisses et améliorations.

Termes et Conditions—Un tiers comptant, la balance à un et à deux ans de crédit, en billets endossés à satisfaction, portant hypothèque jusqu'à parfait paiement et intérêt à raison de 8 pour cent par an, de la date jusqu'au parfait paiement, et, dans le cas de non paiement à l'échéance.

Acte de vente pardevant A. E. Bienvenu, notaire public, aux frais de l'acquéreur.

17nov—19,26 3,10,20,21déc

COMPAGNIE D'ASSURANCE MUTUELLE

De la Nouvelle-Orléans.

No 111, RUE DU CANAL.

Capital souscrit......... $411,500

—DIRECTEURS—

Alphonse Miltenberger	J. B. Gribble,
E. Rochereau	P. G. Noblom
S. R. Wright	A. Reichards,
F. Millaudon	G. Sabatier,
E. Lauve,	S. M. Darby,
J. M. Bonnabel	J. Toyes.

Cette compagnie, qui a succédé à la Compagnie d'Assurance de la Nouvelle-Orléans, assure contre les pertes et les avaries occasionnées par les risques fluviaux et maritimes, et contre le feu, les marchandises, les maisons, les fonds et des meubles, sur toutes des primes.

J. TOYES, Président.

J. W. HINCKS, secrétaire

28 nov—6m,1pa

Grand déballage de Sellerie

Reçu par le Cumberland, venant du Havre,

GUILBAUX & GIBBERS,

182—Rue Magasin—182

DEBALLERONT jeudi prochain, un très bel assortiment de selles fines et ordinaires pour dames, hommes et enfants.

Aussi—Un bel assortiment des voitures françaises pour chevaux; couvertures algériennes et estimées pour buggy; harnais Philadelphie; articles de chasse—le tout à des prix très modérés. 2nov

MAILLOT & SON,

186, rue des Magasins,

Importateurs de Vins, Eaux-de-Vie, de tous les Jambons, [illegible] des [illegible] et ce Substances de [illegible]

VENTES A L'ENCAN

Vente renvoyée à cause du jour d'actions de grâce pour cause de départ—Propriété mouvante sur la rue du Quartier.

PAR PLACIDE J. SPEAR, encanteur,

No 82, rue de Chartres.

IL sera vendu à l'enchère publique, samedi, 26 novembre, à midi, à la Bourse St-Louis, rue St-Louis, entre les rues Royale et Chartres, la propriété ci-après décrite:

Un lot de terre situé dans le Second District de cette ville, dans le faubourg Tremé, dans l'îlet compris entre les rues Bayou, St-Claude, Quartier et Tremé, désigné par le No 5, sur un plan dressé par L. H. Pilié, voyer, daté de la date du 11 janvier 1846, et déposé en l'étude de Adolphe Mazureau, notaire public, mesurant un pied anglais 32 pieds 6 pouces de face à la rue du Quartier, 32 pieds 6 lignes de profondeur sur la ligne qui le sépare du No 9, 20 pieds 4 pouces et 7 lignes de profondeur pour l'autre ligne touchant au No 11, et 37 pieds 5 pouces et 1 ligne dans le fond; ensemble avec toutes les bâtisses et améliorations qui s'y trouvent.

La Maison a 4 grands appartements et 2 cabinets, dans la cuisine 4 chambres, hydrant, cour briquetée, les quatres faites et payées. La maison est louée à un bon locataire à raison de $30 par mois et a été occupée par le même locataire depuis 8 ans.

Termes et conditions—Un tiers comptant; la balance à 6, 12 et 18 mois de crédit pour billets portant hypothèque spéciale avec privilège de vendeur sur la propriété vendue; les dits billets portant intérêt à raison de 8 0/0 par an de la date à l'échéance, et à 8 0/0 par an après échéance, jusqu'à parfait paiement. Le montant du tiers comptant et le reste de la propriété vendue, plus les taxes sur le transfert ne sont assumées au vendeur jusqu'au paiement du dernier billet.

Acte de vente pardevant E Bouny, notaire public, aux frais de l'acquéreur.

N. B.—La vente sera positive et sans réserve.

11nov

Vente renvoyée à cause du jour d'actions de grâce

Pour terrain de valeur dans le District.

PAR PLACIDE J. SPEAR, encanteur,

Bureau No 82, rue de Chartres.

SAMEDI, 26 novembre, à midi, il sera vendu à l'hôtel St-Louis, rue St-Louis, entre les rues Chartres et Royale.—

Neuf terrains situés dans le 3me District de cette ville, dans le faubourg Washington, dans l'îlet borné par les rues Girod, Port, St Jean-Baptiste et Avenue Lafayette, désignés par les Nos 5, 7, 8, 9, 10, 11 et 12 sur un plan particulier dressé par Donnelly, arpenteur, en date du 23 octobre 1858, et déposé en l'étude de Theo. Magnen, notaire public, sur le 31. Les dits lots ont les dimensions suivantes au pied américain: Les lots Nos 5, 7, 8, 10 pieds de face à la rue Girod, sur 120 pieds de profondeur entre lignes parallèles. Le lot No 9 forme l'encoignure des rues Girod et Port et mesure 30 pieds de face à la rue Girod, sur 120 de profondeur et de face à la rue Port; les dits lots sont contigus. Les lots Nos 10 et 12 mesurent chacun 30 pieds 9 pouces de face sur la rue Port entre Girod et St Jean Baptiste sur 120 pieds 5 pouces et 6/8 de profondeur et le lot No 12 forme l'encoignure des rues St Jean Baptiste et Port, et mesure 40 pieds 10 pouces de face à la rue Port, sur 120 pieds 10 pouces et 6/8 de profondeur.

Termes et conditions—1/3 comptant; la balance à 6 et 12 mois de crédit pour des billets portant hypothèque spéciale et privilège de vendeur sur la propriété vendue; les dits billets devront porter intérêt à raison de 8 0/0 par an de la date à l'échéance, et de 8 0/0 après échéance jusqu'à parfait paiement.

Acte de vente par devant E. Barnett, notaire public, aux frais de l'acquéreur. 18 nov

Oranges! Oranges!

PAR D. E. MORPHY, encanteur.

SAMEDI 26 du courant, à 10 heures du matin, il sera vendu pour le compte de qui il appartiendra, au No 82 rue des Magasins:—

15 barils oranges de grosseur, reçus du bateau à vapeur Peter Tellon qui a fait, ce retour de la ville par le bateau à vapeur Konga Chief.

Conditions—comptant. 24 nov

300,000 cigares de la Havane.

Succession de J. Y. Laborde y Hneda et de Angel Ximeno—Laborde & Ximeno.

PAR J. R. WALTON, encanteur,

Bureau No 10, Bank-Place.

LUNDI, 5 décembre 1859, à 11 heures A. M., au magasin de J. M. Laborde, ci-devant Laborde & Xymeno, No 19, rue de la Nile-Levée, en vertu de et conformément à deux différents ordres de l'Hon. Deuxième Cour de District, Nos 15,510 et 15,655, datés des 11 et 22 novembre 1859, respectivement, il sera vendu, sans réserve,

300,000 cigares de la Havane, pour le compte des susdites successions.

Aussi—12 colis Parasols du Texas.

Conditions—Comptant aux livraisons. Les cigares seront livrés le jour de la vente.

Les catalogues seront livrés, au bureau de l'encanteur, quelques jours avant la vente. 26nov

Meubles! Meubles!!!

Succession de Pierre Ménard.

PAR PLACIDE J. SPEAR, Encanteur,

Bureau, No 82, rue de Chartres.

EN vertu de et conformément à un ordre de l'Hon. P. H. Morgan, juge de la 2ème Cour de District de la Nlle Orléans, portant la date du 19 novembre 1859, je vendrai, à 4 heures P. M., à la demeure du défunt, rue Franklin, près de la rue Poydras, mercredi, 30 du courant—

Un lot de meubles—Conditions Comptant. 21nov

À vendre à l'amiable.

PAR ALFRED MOULIGNY, encanteur,

No 25 rue Gravier.

LA belle maison basse en briques, située à l'encoignure Douane et Remparts, ayant deux chambres à coucher, deux cabinets, salon, deux chambres dans les mansardes; cuisine, chambres à domestiques, magasins, hydrant, waterwork. Le terrain a 126 pieds 5 pouces de face à la rue des Remparts et 85 pieds 10 pouces de face à la rue Douane.

CHANGEMENT DE LOCAL.

J. A. BEARD & Co. encanteurs

Successeurs de J. A. BEARD & Co.

ONT transporté leur bureau du No 38, rue des Magasins, au No 61, rue de la Commune, entre Camp et St-Charles 13nov—1m

BEARD, PITTS & GARDNER SMITH,

Encanteurs et estimateurs, No 51, rue de la Commune, entre Camp et St-Charles, successeurs de J. A. BEARD & Co.

AYANT toutes les archives de J. A. Beard & Co, et de J. A. Beard & May ainsi que leurs positions l'offre de plans contenant les lots de Premier et du Deuxième Districts, de la ville de la Nile-Orléans, montrant en détail les différentes villes de Mexico, Donaldsonville, Jefferson City, Baskerville, Bonnatagnée, Burthéville, Grenevillle et Carrollton—Ils continuent à s'occuper de la vente des propriétés foncières et des esclaves, aux enchères publiques et privées, actions de banque et autres, cotons, chargements, navires, et bateaux. Ils sollicitent le même patronage libéral qui a été accordé jusqu'ici 13nov—3m

Bureau de la Compagnie d'Assurance Mutuelle des Marchands,

Nouvelle Orléans, 14 avril 1859.

A PARTIR du 15 courant, les bureaux de cette compagnie seront transportés provisoirement au No 154 rue du Canal, entre Baronne et Dryades.

LOUIS LE BARBIER,

Secrétaire

Eau de Cologne véritable

DE FRANÇOIS MARIE FARINA.

100 douzaines étiquettes bleues brodées, rue de la Cloche, No 4711.

Nouvellement reçues et à vendre par F F DUCONGÉ,

12nov — No 86 rue de Chartres

Conservez vos dents.

J. A. CASADAVANT, chirurgien dentiste, dans la demeure qu'il occupait ci-devant, rue de Bourgogne, No 48, rue Royale, entre les rues Ste-Pierre et Toulouse, continue à consacrer scientifiquement toutes les opérations dans l'art dentaire. Il appelle l'attention de ceux qui ont besoin de dents artificielles, ou a connus dans certaines découvertes nouvelles [illegible]. Il est parvenu d'ajuster sur les méthodes et avec toutes les garanties. Les dents et de l'art qu'il donne [illegible] de toute particulière. [illegible]

Il a obtenu une composition chimique et qu'à l'auteur, qui a été employée avec un grand succès, on peut faire [illegible] des dents, [illegible] toutes les douleurs que cause la dentition.

Consultations en français, espagnol et anglais.

Dentiste.

Tous les perfectionnements de cet art.

Le Dr GEO. E. HUDSON, ancien associé de la Banque du Crescent City, à l'encoignure des rues Carondelet et du Canal.

Le Dr HUDSON, qui était autrefois avec le Dr West, de cette ville, a l'honneur d'annoncer au public qu'il vient d'établir à l'encoignure Canal et Carondelet, et qu'il est prêt à faire toutes les opérations dans le domaine des dents artificielles [illegible]. Il ne sera pas exigé de personnes [illegible] d'Amérique. [illegible] 4 nov—1m

Le Dr L. DUPERRON, Dentiste, peut être consulté avec avantage tous les jours, à son cabinet, rue Royale, No 63, pour toutes les opérations dentaires en général: les dents artificielles et en plombages de différentes natures, et pour un mal des dents et toutes les maladies de la bouche. Une longue expérience met le Dr L. Duperron à même de répondre à l'attente de ses clients de la dernière la plus satisfaisante. Heures de cabinet: depuis huit heures du matin jusqu'à quatre heures de l'après-midi.

Boulangerie Mechanical Star.

RUE THALIE.

—avec—

No 3, rue Tchoupitoulas.

N. F. RICE, propriétaire,

CONSTAMMENT en magasin, du pain de toute espèce.

Farine de mais fraiche	Pain de navires
Biscuits pour vin	Pain français
do Cracknel	Biscuits d'eau
do Dyspeptique	do au beurre
do	do Soda
	do de Boston

Egalement, pain frais aux meilleurs Dryades.

20oct—1m — H. RODRIGUEZ, collecteur.

AVIS.

J. ROBINOT, ayant acheté l'établissement de M. Ant. Dubos, qu'il conduit depuis 18 ans, a l'honneur d'informer le public en général que l'établissement [illegible]. Il continuera, comme par le passé, à l'avenir de tout ce qui concerne les enterrements aux prix les plus modérés.

Il se transportera, sur ordre, au domicile des personnes qui ne pourraient pas se déranger, et pourra lui charger de toutes les formalités concernant les inhumations, telles que:

Cercueils métalliques, en acajou, en plomb, en chêne, [illegible], des voitures, corbillards, [illegible], etc. etc.

Ayant un tarif des différentes classes d'enterrement pour toutes les Eglises de la ville, il fera des arrangements à des prix modérés.

On le trouvera, jour et nuit, à son établissement, rue Ste-Anne, No 62, entre Royale et Bourbon.

JAMBONS—40 tierçons jambons de Smith [illegible] choisis au sucre, à vendre par GALLEGO & PASCAL, 11 nov — Nos 37 et 38 Vieille Levée

COGNAC 10 1/4 pipes Cognac Louis Le Breton 1848

10 1/4 pipes J J Dupuy

10 1/4 do Cognac Meyer Tricoche & Co

5 1/4 do do V. Lecoq fine champagne 1848

5 1/4 do do J Hennel

A vendre par F SANCHO,

rue Vieille Levée,

21 nov — entre Dumaine et St Philippe

GENIEVRE de Hollande et Burgundy Port—5 pipes genièvre de Hollande de la marque de Schiedam, bel

Pipes de do de la marque Swan;

10 barils Burgundy Port, à vendre par F SANCHO, No 220, Vieille Levée

21 nov — entre Dumaine et St Philippe

WHISKY, brandy et gin—7 barils vieux whisky Bourbon.

10 barils brandy de New York

15 do genièvre de New York, marque de l'aigle

5 do whisky de Monongahela, à vendre par F SANCHO, No 220, rue Vieille Levée

21 nov — entre Dumaine et St Philippe

VINS en barriques—25 barriques vin rouge pour familles

5 barriques vin blanc

5 barils do à vendre par F SANCHO, No 220, rue Vieille Levée

21 nov — entre Dumaine et St Philippe

PRODUITS d'Espagne, en magasin et à vendre par le soussigné:

25 barils vin de Jerez

20 do do de Malvoisie

25 do do Madère,

20 do do de Montana

F SANCHO, No 220, rue Vieille Levée

21 nov — entre Dumaine et St Philippe

RHUM de la Jamaïque, rue de la Havane—16 ponchons rhum de la Jamaïque,

5 pipes rhum de la Havane, à vendre par F SANCHO, No 220, rue de la Vieille Levée

21 nov — entre Dumaine et St Philippe

FIGUES—10 caisses figues sèches, du steamer Habana, de la Havane:

6 caisses figues en bal de baie, à vendre par F SANCHO, No 220, Vieille Levée

21 nov — entre Dumaine et St Philippe

PRUNES en [illegible]—[illegible] caisses fruits au jus, Vapeur [illegible], à vendre par LOUIS F MAXENT,

Nov — 66 rue Toulouse

VENTES A L'ENCAN

Terrain sur la rue Brand près de l'encoignure Dumaine, 3me District.

PAR N. VIGNIE, encanteur.

SAMEDI 26 novembre 1859, à midi, il sera vendu à la Bourse St-Louis.

Un lot de terre, situé dans l'îlet borné par les rues Brand, Dumaine, St Philippe et Dorgenois désigné numéro 26 pieds 8 pouces de face à la rue Brand sur 100 pieds de profondeur.

Conditions—Un tiers comptant et la balance à 6 et 12 mois de crédit.

Acte de vente pardevant F. E. Lacoste, Not Pub.

Terrains sur la rue Bank entre les rues Olympia et St-Patrick, 1er District.

PAR N. VIGNIE, encanteur.

SAMEDI 26 novembre 1859, à midi, il sera vendu à la Bourse St Louis.

DOUZE LOTS de terre situés dans le Premier District de cette ville dans l'îlet compris entre les rues Bank, Olympia, Palmyre et St-Patrick, désignés les Nos 10 et désignés par les Nos 14, 15, 16, 17, 18, 19, 20, 21, 22, 23, 24, 25. Les Nos 15 à 24 à la rue Bank sur 192 pieds de profondeur. Le lot No 26 mesure 32 pieds 9 pouces 3 lignes de face à la rue Olympia sur 157 pieds 8 lignes de profondeur. Le lot No 26 mesure 32 pieds 9 pouces à la rue St Patrick sur 157 pieds 3 pouces 3 lignes de profondeur. Le dessus élément est payé.

Conditions—Un tiers comptant et la balance à 6 et 12 mois de crédit.

Acte de vente pardevant A. Ducatel, notaire public. 24 nov

Succession de Louis Joseph Bernier.

Vente au comptant d'un grand terrain près des rues Claiborne et St-Bernard.

PAR N. VIGNIE, encanteur.

EN vertu d'un ordre de l'Honorable Seconde Cour de District de la Nouvelle Orléans, en date du 26 octobre 1859—Dossier No 15,081—Il sera vendu au comptant le SAMEDI 26 novembre 1859, à midi, à la Rotonde de l'Hôtel St-Louis, le terrain ci-après décrit, pour le compte de la dite succession:

UN LOT DE TERRE situé dans l'îlet ou espace compris entre les rues Prieur, Claiborne, Annette et l'Avenue St-Bernard.

Le dit lot mesure, mesure américaine, 32 pieds de face à la rue Prieur, sur 150 pieds 2 pouces 4 lignes de profondeur entre lignes parallèles.

Conditions—Comptant

Acte de vente pardevant E. Magner, not. public 30oct—5,10,19,19nov

Propriété de valeur encoignure des rues Remparts et St Philippe, divisée en trois lots.

PAR N. VIGNIE, encanteur.

SAMEDI 26 novembre 1859 à midi, il sera vendu à la Bourse St-Louis—

1o. Un terrain à l'encoignure dans l'îlet borné par les rues Remparts, St-Philippe, St-Claude et Ursulines, mesurant 3 pieds 11 pouces et 5 lignes de face sur la rue Remparts, sur une profondeur de 127 pieds 10 pouces et 5 lignes et faisant face à la rue St-Philippe. Les améliorations consistent dans une maison à la rue Remparts et St-Philippe, contenant quatre chambres, deux cabinets et une cuisine; séparée, faisant face à la rue St-Philippe, contenant deux chambres, une galerie, citernes, etc. Le tout loué à $26 par mois.

Conditions—Un tiers comptant, l'acquéreur a du terme pour le paiement d'une rente à ceux en faveur de la ville de la Nouvelle-Orléans de $1018 portant 8 0/0 d'intérêt par an payable par quartier, la balance à 6, 12 et 18 mois de crédit, en billets garantis par hypothèque et portant 8 0/0 d'intérêt du jour de la vente jusqu'à parfait paiement. Les bâtiments seront à la charge. La balance de ce devront être sous condition vue[?] 17nov

Belle maison en briques à trois étages située rue Bourgogne près de la rue Bienville.

PAR N. VIGNIE, encanteur.

SAMEDI, 26 novembre 1859, à midi, il sera vendu à la Bourse St-Louis—

Un lot de terre situé dans l'îlet borné par les rues Bourgogne, Bienville, Dauphine et Conti, mesurant 30 pieds de face à la rue Bourgogne, 30 pieds 5 pouces et 5 lignes de face sur la rue Bourgogne sur 127 pieds 3 pouces et 1 ligne de profondeur, ensemble la maison en briques à trois étages couvert en ardoises, No 42, contenant six chambres, cuisine à trois étages contenant quatre chambres, cour, carrelée, hydrant, etc. La propriété est en bon état et louée à un bon locataire jusqu'au 1er octobre prochain à $750 par an.

Conditions—Un tiers comptant et la balance à 6 et 12 mois de crédit en billets garantis par hypothèque et portant 8 0/0 d'intérêt du jour de la vente jusqu'à parfait paiement. Les bâtiments devront être assurés et la police d'assurance transférée au vendeur. 17nov

Habitation et Esclaves, sur le Chemin de Gentilly.

PAR N. VIGNIE, encanteur.

SAMEDI 26 novembre 1859, à midi, il sera vendu à la Bourse St-Louis, rue St-Louis:

1o—UNE HABITATION désignée par le No 1, bornée d'un côté par la propriété de Delille Dormenon et de l'autre par la propriété de Delille Dormenon mesurant six arpents de face au Chemin de Gentilly, côté Sud, sur vingt arpents de profondeur. Ensemble une maison de maître, briquetée entre poteaux, laquelle est à cinq chambres, contenant deux galeries, galeries; et en outre, une maison comprenant deux chambres à feu, trois cabinets, deux chambres et une galerie de 12 pieds de large avec galeries et autres dépendances, etc. Une autre maison à deux étages, avant deux magasins au rez-de-chaussée et deux chambres au deuxième étage; une cuisine; une écurie; un puits, un hydrant, etc. 1900 arbres fruitiers, 1000 pieds de gaucaudés[?], etc, une charrette; chaque bâtisse est au fond, et à la dernière de la laiterie sont en bon état.

Ensemble les esclaves suivants:

BOB, nègre âgé d'environ 29 ans, ayant une petite difformité à la main, bonne pioche et bon charretier;

FRANÇOIS, nègre âgé d'environ 40 ans, ayant une infirmité à l'index ainsi parfaitement au jardinage et au charretage.

2o—UNE HABITATION désignée par le No 2, ayant au sud de la No 1, et bornée sur l'autre ligne par la propriété de Delille Dormenon, mesurant 4 arpents de face au Chemin de Gentilly, sur 20 arpents de profondeur, et environ 400 à 700 arbres fruitiers, orangers etc.

Les acquéreurs sont priés d'aller examiner les propriétés avant le jour de la vente.

Le plan est exposé à la Bourse St-Louis.

Termes et conditions—Moitié comptant, la balance payable dans un an, avec hypothèque sur lesdites propriétés; au cas de non paiement, les billets porteront 8 0/0 d'intérêt par an jusqu'à parfait paiement. Les bâtiments devront être assurés et les polices transférées au vendeur. Toutefois, l'acquéreur pourra exiger qu'après que les conditions de la vente seront remplies.

L'acte de vente pardevant Ducatel, notaire public. 18 nov

Vente sans réserve, à longs termes, de quatre beaux terrains situés dans le Troisième District, près la rue Lesseps et le sacré, et aussi de M. H. Lawrence.

PAR N. VIGNIE, encanteur.

SAMEDI, 26 novembre 1859, à midi, il sera vendu, sans réserve, à la Bourse St-Louis, rue St-Louis, en vertu d'une résolution des directeurs de la compagnie de la [illegible] de la Levée, [illegible], de vente:

Quatre terrains situés dans l'îlet compris entre les rues Marais, Grands Hommes, Désirée et Elmire, lesquels terrains sont désignés par les Nos 1, 2, 3 et 4; et mesurent chacun 30 pieds de face à la rue Elmire, sur une profondeur de 120 pieds 7 pouces, entre lignes parallèles. Le tout suivant un plan exposé en un bureau de l'encanteur.

Termes et Conditions—Un tiers comptant: le reste à 1 et 2 ans de crédit, en billets garantis par hypothèque sur les dits terrains, portant 8 0/0 d'intérêt, dans la date de la vente jusqu'au paiement, et, au cas de non paiement, 8 pour cent d'intérêt jusqu'à parfait paiement.

Les actes de vente pardevant M. F Grima, notaire public, aux frais des acquéreurs. 14nov

Maçon, Peintre en bâtiment, etc.

PAR N. VIGNIE, encanteur.

SAMEDI, 26 novembre 1859, à midi, il sera vendu à la Bourse St. Louis:

ERNESTE, mulâtre âgé d'environ 37 ans, maçon et peintre en bâtiment, bon manœuvre, et pleinement garanti.

Conditions—comptant. 25nov

Bâtisse en briques, à deux étages, connue sous le nom de "Fire Proof Coffee House", et cinq magasins, bars, en briques, formant l'encoignure des rues Levée et Marigny. Deux terrains dans la rue Marigny, entre les rues Levée et Victoire.

PAR N. VIGNIE, encanteur.

SAMEDI, 3 décembre 1859, à midi, il sera vendu à la Rotonde de l'Hôtel St-Louis—

Huit terrains situés dans l'îlet compris entre les rues Levée, Marigny, Victoire et Champs Elysées, désignés par les Nos 1 à 8.

Le terrain No 1 forme l'encoignure des rues Levée et Marigny; il a 32 pieds 2 pouces 8 lignes de face à la rue Levée, sur 61 pieds 10 pouces 8 lignes de profondeur. Ensemble la maison en briques, à deux étages, ayant deux magasins au rez-de-chaussée et 8 chambres au deuxième, servant de café, cuisine, chambres, hydrant, etc. Louée à l'année à $1400, jusqu'au 31 octobre 1861, à 975 par mois.

Les terrains Nos 2, 3, 4, 5 et 6 ont chacun environ 17 pieds de face à la rue Levée, sur 62 pieds 10 pouces 4 lignes de profondeur. Ensemble le magasin en briques, sur ledit terrain, lequel est loué à [illegible] au [illegible] de [illegible] terrains loué 525 par mois.

Les terrains Nos 7 et 8 ont chacun 30 pieds de face à la rue Marigny, sur 117 pieds 7 pouces de profondeur. Ensemble, le hangar couvert en ardoises, etc. terrains, loué à bail jusqu'au 31 octobre 1860, à 540 par mois.

Le tout conformément à un plan qui sera exposé à la vente.

Termes et conditions—Un quart comptant; le reste à 1, 2 et 3 ans de crédit, en billets garantis par hypothèque, et portant 8 0/0 d'intérêt jusqu'à parfait paiement. L'acquéreur sera tenu de faire assurer les bâtisses et de transférer la police au vendeur.

Les actes de vente par devant P. Lacoste, notaire public. 25 nov

FRANCO & COTON A VAPEUR DE LA LEVÉE,

PAR N. VIGNIE, Encanteur.

SAMEDI, 3 décembre 1859, à midi, il sera vendu sans réserve, à l'Hôtel de la Cité, rue de la Commune—

100 actions de la Compagnie de la Presse à Coton à vapeur de la Levée, au chat plasma chacune l'entrée et en plein.

Conditions—Comptant. 1nov

McCERREN, LANDRY & Co.

MAGASIN D'ENCAN.

LES soussignés n'étant associés pour la vente à encan dans les Bureaux et magasin d'encan à l'encoignure des rues St Charles et Perdido et ce qu'on appelle le "Mechanics Hall", y sont établis au MAGASIN D'ENCAN pour la vente de PROPRIETES FONCIERES, D'ESCLAVES, D'ACTIONS et de MARCHANDISES. Il est inutile de faire remarquer les avantages de la position pour l'exhibition des propriétés et la convenance du voisinage.

—JOURS DE VENTE—

Pour les propriétés foncières, les esclaves et les actions—Les mardis et samedis.

Pour les marchandises—Les lundis et jeudis.

Il n'empêchera pas consommation des ventes de commerce.

Par personnes qui nous honoreront de leur confiance peuvent compter sur notre zèle et notre promptitude.

23 nov—6m — McCERREN, LANDRY & Co

Dernière année.

MADAME ALLUARD,

Somnambule,

RUE [illegible], 361,

Entre les rues Ursulines et Hôpital.

MADAME ALLUARD, bien connue à la Nouvelle-Orléans, et qui est après une véritable somnambule dans la traitement des maladies nerveuses, a l'honneur de remercier le public du patronage bienveillant qu'elle a obtenu jusqu'ici. Il en quittera la Louisiane à la fin de mai 1860, prendre à l'Europe et se propose de partir pour France.

Mme Alluard a guéri un très grand nombre de maladies suivantes: Fièvres intermittentes, migraines, affections nerveuses, catarrhe d'estomac, gastrites, hypochondries, palpitations de cœur, faiblesses, débilités, maladies de foie, de la peau, jaunisse, colites, scrofules, rhumatisme chronique, hémorrhoïdes, bégaiement, aménorrhée, maladies de poitrine, toux sèche, chevaux chroniques, maladies des poumons, etc. etc.

Les personnes qui consultent pour ces maladies comme dans tous autres, en vue de connaître l'avenir [illegible].

Mme Alluard se rend au domicile des malades et peut être consultée tous les jours de 9 à 4 [illegible].

Somnambulisme magnétique.

Rue St-Pierre No 113, entre Dauphine et Bourgogne.

Mme MAHALIN, dont la réputation de lucidité est depuis longtemps établie par un grand nombre de cures merveilleuses, a l'honneur d'informer le public, qu'elle rassure, qu'elle a quitté hâtivement, est de retour à la Nouvelle-Orléans.

Consultations tous les jours à son domicile, sur:

1o Tout ce qui concerne la santé et maladies.

2o Sur les affaires de famille, de cœur, etc.

Madame Mahalin se transporte chez les personnes qui le désirent. 15 juillet—2m

VIN BLANC—35 barils vin blanc de Gravesa[?]

Macon Basse et Haute-Sauterne

A vendre par [illegible] & Co,

[illegible] — [illegible] rue St Philippe Levée